



Secretaria Municipal de Saúde
LIMOEIRO

Relatório Detalhado do Fundo
Municipal de Saúde

3º QUADRIMESTRE - RAG 2022

SECRETÁRIA: PALOMA SONALLY DA CUNHA PEDROSA

- **Em cumprimento ao artigo 36 da Lei Complementar 141/2012, a Secretaria de Saúde apresenta os Relatórios detalhado do 3º Quadrimestre 2022 – RAG 2022 do Fundo Municipal de Saúde, com as seguintes informações:**
- ***I – OFERTA E PRODUÇÃO DE ASPS (PRÓPRIO E CONTRATADO) COTEJANDO DADOS COM INDICADORES DE SAÚDE;***
- ***II – AUDITORIAS REALIZADAS OU EM FASE DE EXECUÇÃO NO PERÍODO E SUAS RECOMENDAÇÕES E DETERMINAÇÕES;***
- ***III - MONTANTE E FONTE RECURSOS APLICADOS NO PERÍODO.***

LEGISLAÇÃO APLICADA

- **Constituição Federal de 1988**
- **Lei 8080/1990** – Lei Orgânica da Saúde – dispõe sobre as condições para a promoção e recuperação da saúde, a organização e o funcionamento dos serviços correspondentes e dá outras providências.
- **Lei 8.142/90** – Dispõe sobre a participação da comunidade na gestão do Sistema Único de Saúde (SUS) e sobre as transferências intergovernamentais de recursos financeiros na área da saúde e dá outras providências
- **Resolução CNS 333/2003** – homologada pela resolução CNS 453/2012, quinta diretriz
- **Lei Complementar 141/2012** – regulamenta o parágrafo 3º do art. 198 da Constituição Federal para dispor sobre os valores mínimos a serem aplicados anualmente pela União, Estados, Distrito Federal e Municípios em ações e serviços públicos; estabelece os critérios de rateio dos recursos de transferências para a saúde e as normas de fiscalização, avaliação e controle das despesas com saúde nas 3 (três) esferas de governo;

**I – OFERTA E PRODUÇÃO DE ASPs (PRÓPRIO E CONTRATADO) COTEJANDO
DADOS COM INDICADORES DE SAÚDE
REDE FÍSICA**

TIPO DE ESTABELECIMENTO	ESFERA ADMINISTRATIVA			
	Estadual	Municipal	Privada	Total
ACADEMIA DA SAÚDE	-	04	-	04
CENTRAL DE REGULAÇÃO	-	01	-	01
CENTRO DE ATENÇÃO HEMOTERÁPICA E/OU HEMATOLÓGICA	01	-	-	01
CENTRO DE ATENÇÃO PSICOSSOCIAL-CAPS	-	01	-	01
CENTRO DE SAUDE/UNIDADE BASICA DE SAUDE (19 UBS)	01	20	-	21
CLINICA ESPECIALIZADA/AMBULATORIO ESPECIALIZADO	01	02	24	27
CONSULTORIO ISOLADO	-	-	33	33
HOSPITAL GERAL	01	-	01	02
LABORATORIO DE SAUDE PUBLICA	01	01	-	02
POLICLINICA	-	01	01	02
POSTO DE SAUDE	-	03		03
FARMÁCIA	-	-	01	01
CENTRAL DE ABASTECIMENTO/CAF	-	01	-	01
SECRETARIA DE SAUDE	01	01	-	02
UNIDADE DE SERVICO DE APOIO DE DIAGNOSE E TERAPIA	-	01	16	17
UNIDADE MOVEL DE NIVEL PRE-HOSP-URGENCIA/EMERGENCIA/SAMU	-	02	01	03
CENTRO DE IMUNIZAÇÃO		01		01
CENTRO DE CONTROLE DE ZOONOSES	-	01	-	01
TOTAL	06	40	77	123

Fonte: Ministério da Saúde - Cadastro Nacional dos Estabelecimentos de Saúde do Brasil – 2022

REDE FÍSICA

NÚMERO DE ESTABELECIMENTOS DE SAÚDE POR TIPO DE GESTÃO

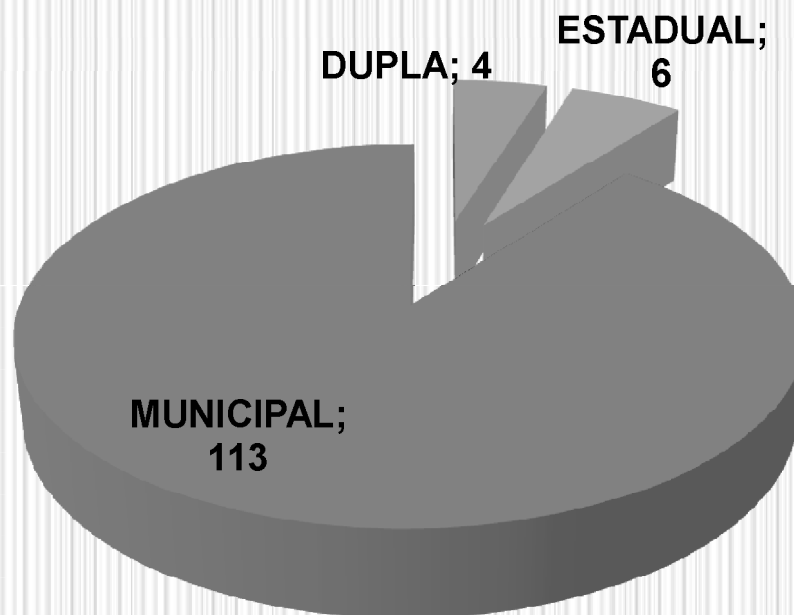



PREFEITURA DE
LIMOEIRO
TERRA AMADA

Nascimentos...

Número de nascidos vivos de residentes de Limoeiro, Por quadrimestres

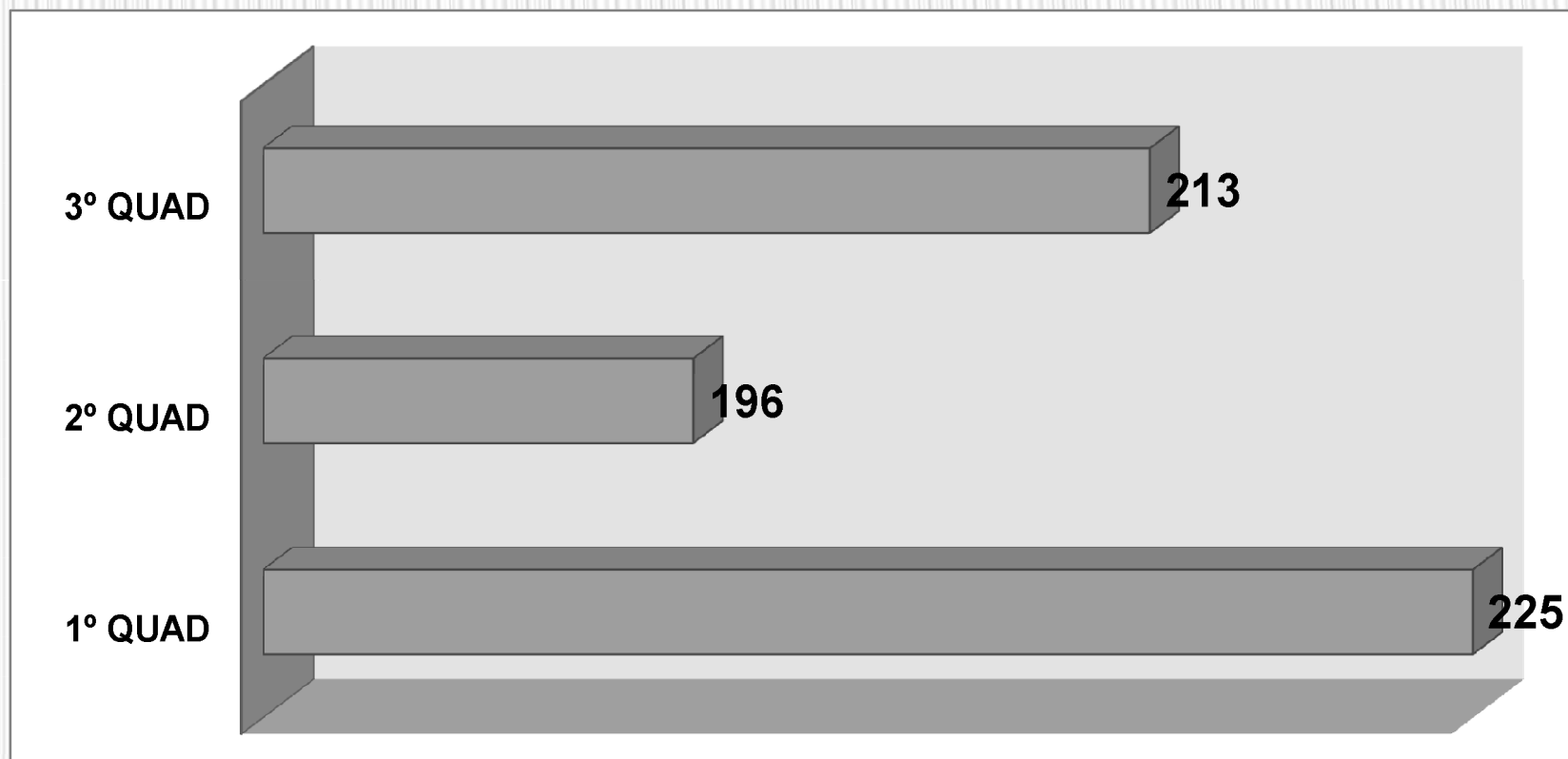

Nascidos Vivos:
634 NV = MI – 6,3

Proporção de nascidos vivos de residentes de Limoeiro, Por Tipo de Parto

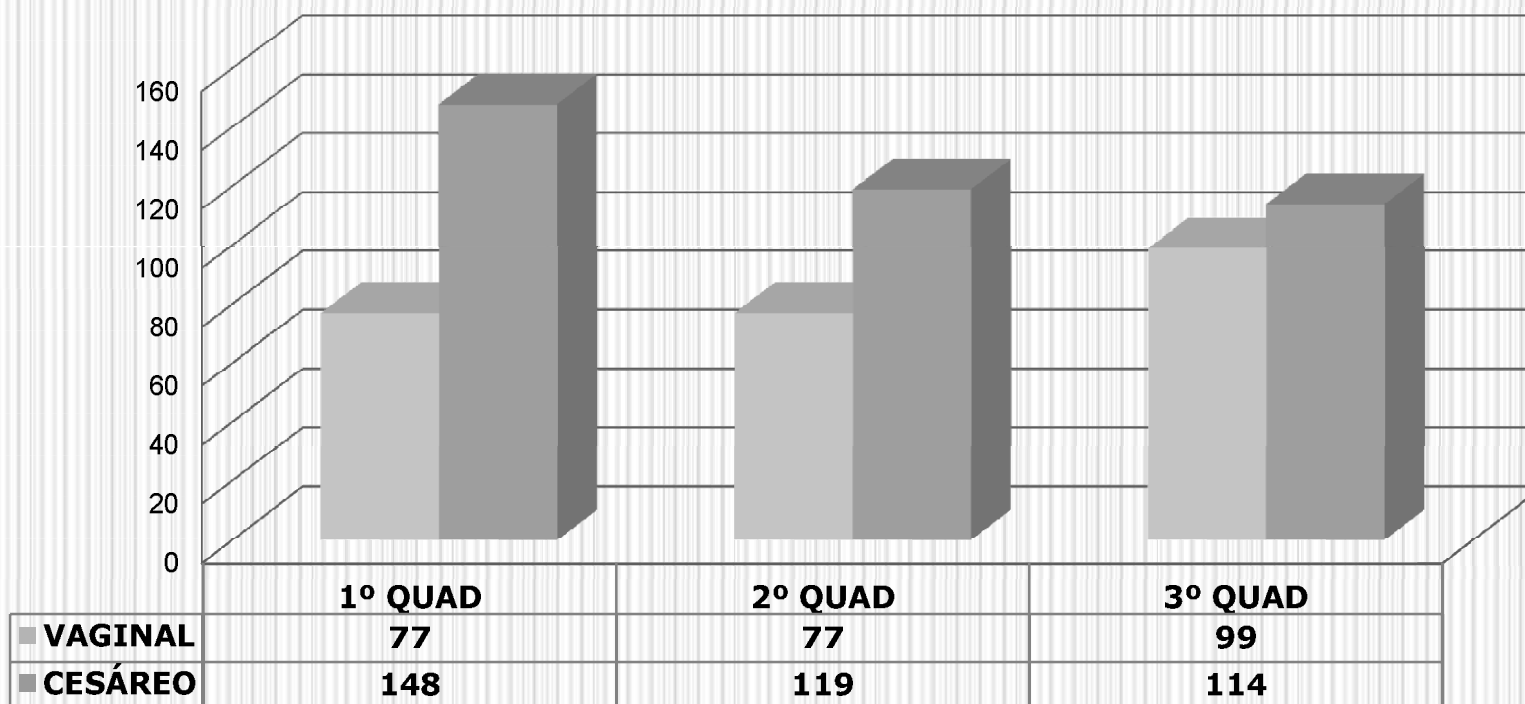

**Parto Vaginal :
40,0%**

Proporção de nascidos vivos de residentes de Limoeiro, Por Faixa Etária da Mãe

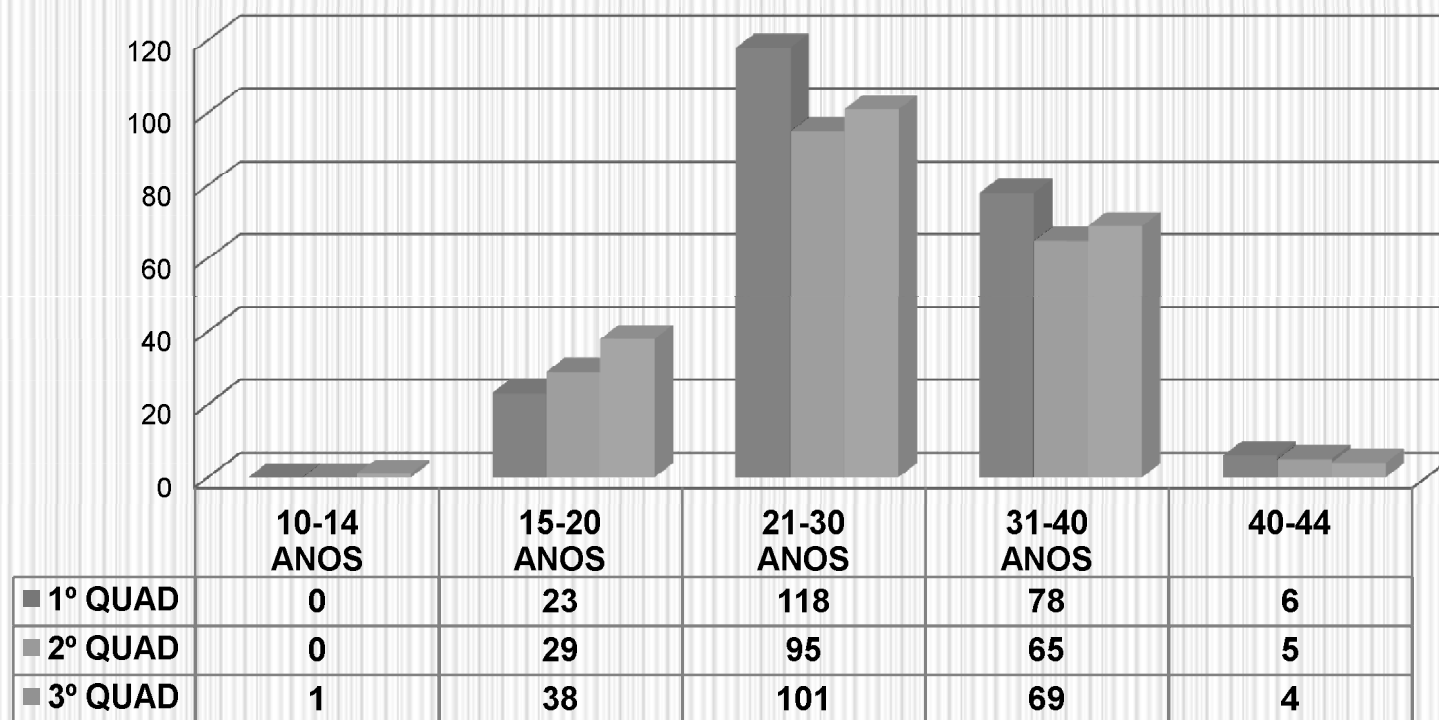

Mães adolescentes
14,3%

Proporção de nascidos vivos de residentes de Limoeiro, por Consultas de Pre Natal

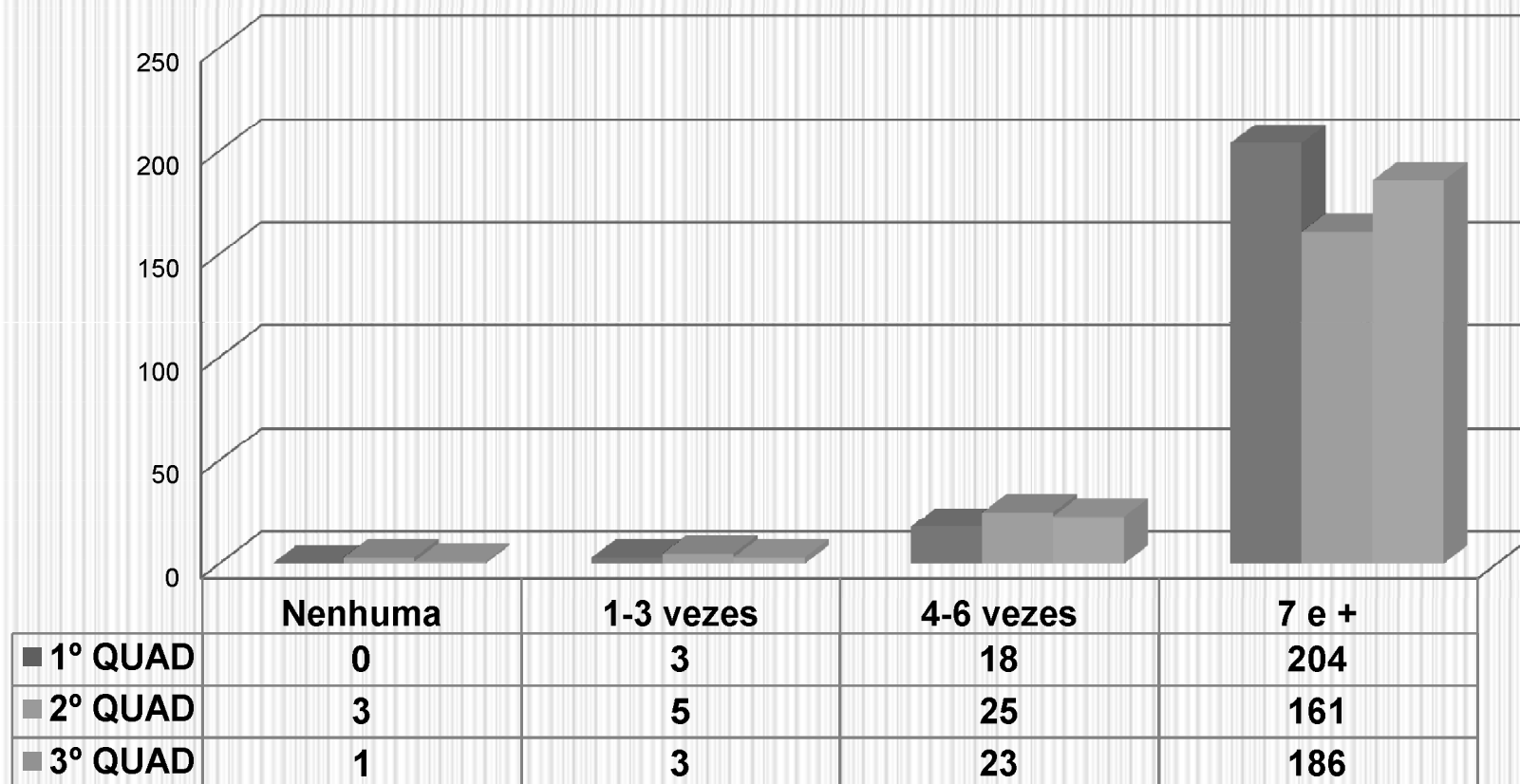

**7 e + Consultas:
86,9%**

Mortalidade...

MORTALIDADE DE RESIDENTES DE LIMOEIRO POR QUADRIMESTRES

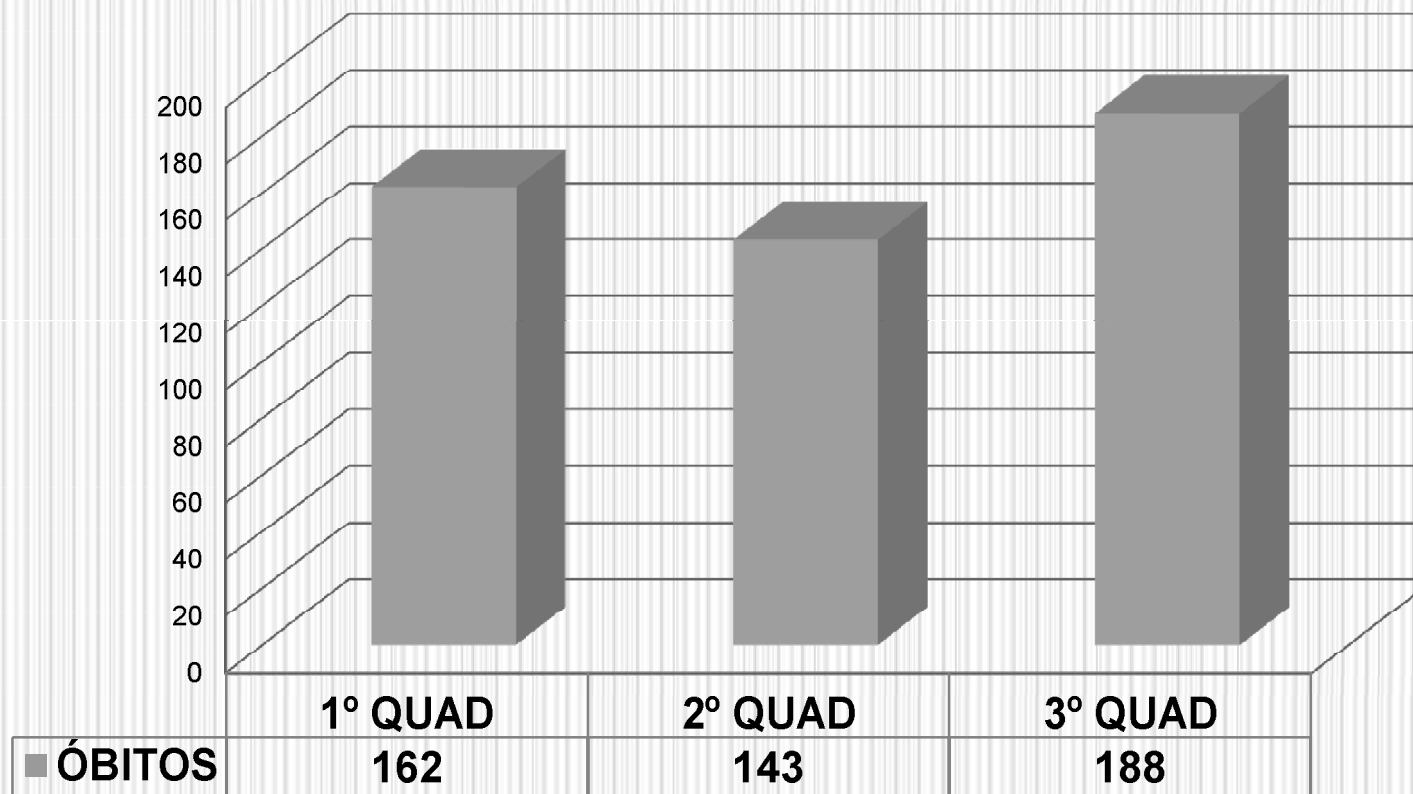

TOTAL: 493



MORTALIDADE DE RESIDENTES DE LIMOEIRO, POR FAIXA ETÁRIA

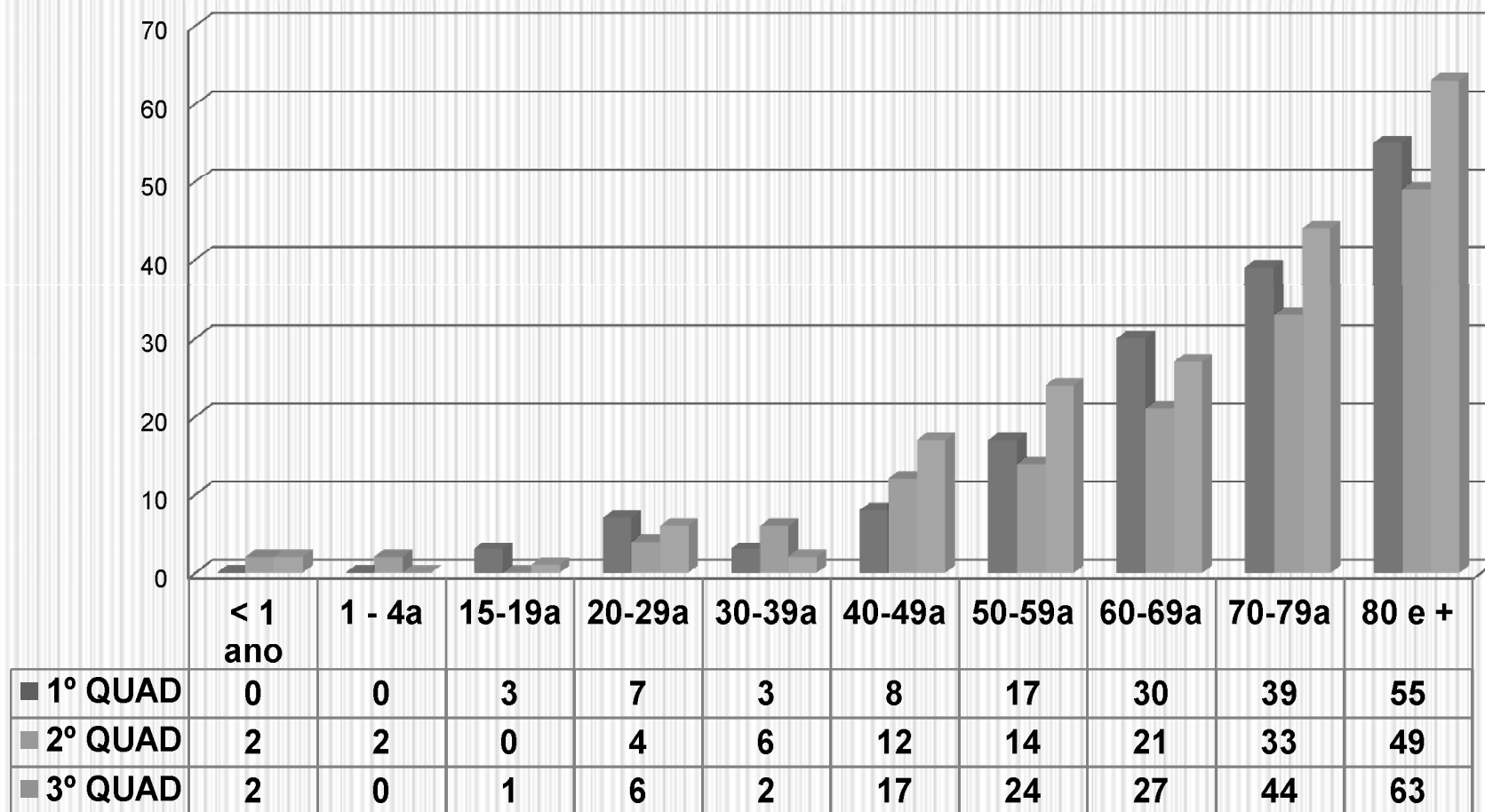

MORTALIDADE DE RESIDENTES DE LIMOEIRO POR CAUSAS

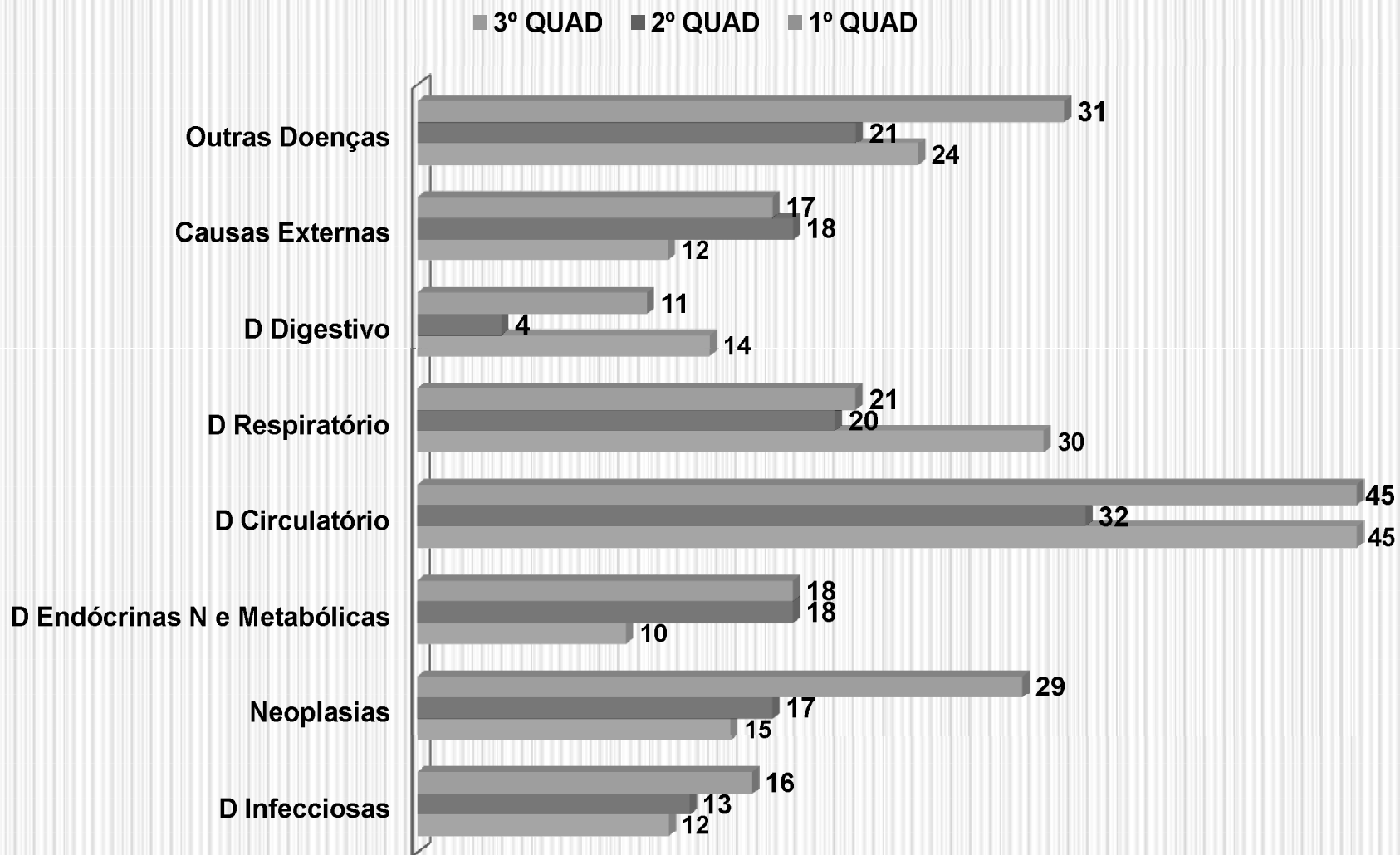



BOLETIM COVID 19

DESCRIÇÃO	1º QUAD	2º QUAD	3º QUAD	TOTAL
CONFIRMADOS	2.124	1.219	497	3.840
RECUPERADOS	2.119	1.217	495	3.831
ÓBITOS	05	02	02	09

**ACOMPANHAMENTO DA PRODUÇÃO
AMBULATORIAL
ATENÇÃO BÁSICA**

ATENDIMENTO INDIVIDUAL

CATEGORIA	1º QUAD	2º QUAD	3º QUAD	TOTAL
ENFERMAGEM	23.790	23.024	26.439	73.253
MÉDICO	28.214	30.438	28.988	87.640
ODONTÓLOGO	15.900	15.000	17.946	48.846
TÉCNICO DE ENFERMAGEM	26.845	24.095	25.154	76.094

TIPOS DE ATENDIMENTOS POR CATEGORIA PROFISSIONAL

TIPO DE ATENDIMENTO	ENFERMEIRO	MÉDICO	ODONTÓLOGO	TOTAL
URGÊNCIA	128	159	976	1.263
AGENDADA	22.240	27.260	11.447	60.947
PROGRAMÁTICA	1.516	400	-	1.916
CONSULTA NO DIA	58.631	59.809	35.564	144.004

SÉRIE HISTÓRICA DOS ATENDIMENTOS ODONTOLÓGICOS

CATEGORIA	2017	2018	2019	2020	2021	2022	2023 (JAN/MAR)
ATENDIMENTO ODONTOLÓGICO	57.971	65.281	68.967	39.676	34.437	48.846	12.969

RELATÓRIO DE VISITA DOMICILIAR E TERRITORIAL

CATEGORIA	1º QUAD	2º QUAD	3º QUAD	TOTAL
AGENTES COMUNITÁRIOS DE SAÚDE	174.979	171.233	156.413	502.625

**ACOMPANHAMENTO DA PRODUÇÃO
AMBULATORIAL
ESPECIALIZADA**



PRODUÇÃO DA ATENÇÃO AMBULATORIAL

GRUPO DE PROCEDIMENTOS	1º QUAD	2º QUAD	3º QUAD	TOTAL
01 - ACOES DE PROMOCAO E PREVENCAO EM SAUDE	4.197	5.538	4.406	14.141
02 - PROCEDIMENTOS COM FINALIDADE DIAGNÓSTICA	182.730	217.775	270.622	671.127
03 - PROCEDIMENTOS CLINICOS	103.417	123.366	136.322	363.105
04 - PROCEDIMENTOS CIRÚRGICOS	2.599	2.590	3.083	8.272
07 - ORTESES, PROTESES E MATERIAIS ESPECIAIS NAO RELACIONADOS AO ATO CIRURGICO	301	404	408	1.113
08 – AÇÕES COMPLEMENTARES DA ATENÇÃO A SAÚDE	1.436	1.887	1.546	4.869
TOTAL	294.680	351.560	416.387	1.062.627

PRODUÇÃO SAMU

ATENDIMENTOS	1º QUAD	2º QUAD	3º QUAD	TOTAL
UNIDADE DE SUPORTE AVANÇADO (USA)	111	121	102	334
PRE-HOSPITALAR	65	86	62	213
INTER HOSPITALAR	46	35	40	121
UNIDADE DE SUPORTE BÁSICO (USB)	377	339	352	1.068
PRÉ -HOSPITALAR	349	319	294	962
INTER HOSPITALAR	28	20	58	106
TOTAL	488	460	454	1.402

ACOMPANHAMENTO DA PRODUÇÃO HOSPITALAR

INTERNAÇÕES DE RESIDENTES DE LIMOEIRO POR CAUSAS

CAUSAS	2022	ÓBITOS	TAXA MORTALIDADE
ALGUMAS DOENÇAS INFECCIOSAS E PARASITÁRIAS	291	67	23,02
NEOPLASIAS (TUMORES)	472	16	3,39
DOENÇAS SANGUE ÓRGÃOS HEMAT E TRANST IMUNITÁR	48	01	2,08
DOENÇAS ENDÓCRINAS NUTRICIONAIS E METABÓLICAS	121	09	7,44
TRANSTORNOS MENTAIS E COMPORTAMENTAIS	47	-	-
DOENÇAS DO SISTEMA NERVOSO	64	06	9,38
DOENÇAS DO OLHO E ANEXOS	19	-	-
DOENÇAS DO OUVIDO E DA APÓFISE MASTÓIDE	04	-	-
DOENÇAS DO APARELHO CIRCULATÓRIO	325	22	6,77
DOENÇAS DO APARELHO RESPIRATÓRIO	423	22	5,20
DOENÇAS DO APARELHO DIGESTIVO	338	07	2,07
DOENÇAS DA PELE E DO TECIDO SUBCUTÂNEO	52	02	3,85
DOENÇAS SIST OSTEOMUSCULAR E TEC CONJUNTIVO	67	-	-
DOENÇAS DO APARELHO GENITURINÁRIO	300	10	3,13
GRAVIDEZ PARTO E PUERPÉRIO	489	-	-
ALGUMAS AFEC ORIGINADAS NO PERÍODO PERINATAL	117	03	2,56
MALF CONG DEFORMID E ANOMALIAS CROMOSSÔMICAS	20	02	10,0
SINT SINAIS E ACHAD ANORM EX CLÍN E LABORAT	118	03	2,54
LESÕES ENVEN E ALG OUT CONSEQ CAUSAS EXTERNAS	342	07	2,05
CONTATOS COM SERVIÇOS DE SAÚDE	97	-	-
TOTAL	3.754	177	4,71

INTERNAÇÕES DE RESIDENTES DE LIMOEIRO POR FAIXA ETÁRIA

FAIXA ETÁRIA 1	INTERNAÇÕES	%
Menor 1 ano	205	5,5
1 a 4 anos	153	4,1
5 a 9 anos	146	3,9
10 a 14 anos	57	1,5
15 a 19 anos	142	3,8
20 a 29 anos	452	12,0
30 a 39 anos	472	12,5
40 a 49 anos	440	11,8
50 a 59 anos	456	12,1
60 a 69 anos	451	12,0
70 a 79 anos	439	11,7
80 anos e mais	341	9,1
Total	3.754	100,0



INTERNAÇÕES NO MUNICÍPIO DE LIMOEIRO POR ESTABELECIMENTOS

ESTABELECIMENTOS	INTERNAÇÕES ACUMULADO NO 3º QUADRIMESTRE 2022		
	RESIDENTES LIMOEIRO	DE OUTROS MUNICÍPIOS	TOTAL
2712032 HOSPITAL REGIONAL DE LIMOEIRO JOSE FERNANDES SALSA	1.392	2.684	4.076
7551584 HOSPITAL DO VALE	51	473	524
TOTAL/UNIDADE	1.443	3.157	4.600
% DAS INTERNAÇÕES	31,4	68,6	100,0

FONTE: TABNET PE

***II – AUDITORIAS REALIZADAS OU EM FASE DE
EXECUÇÃO NO PERÍODO E SUAS
RECOMENDAÇÕES E DETERMINAÇÕES;***



DETALHAMENTO DAS AUDITORIAS/VISITAS TÉCNICAS REALIZADAS - 2022

PRESTADOR	TIPO	OBJETO	SITUAÇÃO	RECOMENDAÇÃO
1º QUADRIMESTRE				
NICOLE FREITAS FISIOTERAPIA	VISITA TÉCNICA 01	AVALIAÇÃO DOS SERVIÇOS PRESTADOS	FECHADA	SIM
CLINICA MAGALHÃES PEDROSA	VISITA TÉCNICA 02	AVALIAÇÃO DOS SERVIÇOS PRESTADOS	FECHADA	SIM
2º QUADRIMESTRE				
CENTRO HOSPITALAR NOVA IMAGEM	VISITA TÉCNICA 03	INCLUSÃO DE PROFISSIONAIS NO CNES E REGULARIZAÇÃO DO ESTABELECIMENTO	FECHADA	SIM
INSTITUTO DE OLHOS DE PERNAMBUCO - IOP	VISITA TÉCNICA 04	AVALIAÇÃO DOS SERVIÇOS	EM ANDAMENTO	-



DETALHAMENTO DAS AUDITORIAS/VISITAS TÉCNICAS REALIZADAS - 2022

PRESTADOR	TIPO	OBJETO	SITUAÇÃO	RECOMENDAÇÃO
3º QUADRIMESTRE -				
INSTITUTO DE OLHOS DE PERNAMBUCO - IOP	VISITA TÉCNICA 04	AVALIAÇÃO DOS SERVIÇOS PRESTADOS EM OFTALMOLOGIA	FECHADA	SIM
CLINICA MAGALHÃES PEDROSA	VISITA TÉCNICA 05	AVALIAÇÃO DOS SERVIÇOS PRESTADOS EM OFTALMOLOGIA	FECHADA	SIM
GASTRO IMAGEM – REAL HODPITAL LIMOEIRO	VISITA TÉCNICA 06	AVALIAÇÃO DOS SERVIÇOS PRESTADOS EM OFTALMOLOGIA	FECHADA	SIM

III – MONTANTE E FONTE DE RECURSOS APLICADOS NO PERÍODO

APLICAÇÃO EM SAÚDE

DESCRIÇÃO	ACUMULADO 3º QUADRIMESTRE 2022
DESPEAS COM AÇÕES E SERVIÇOS DE SAÚDE	43.714.488,12
VALOR DEVIDO A SER APLICADO	42.333.055,97
VALOR EXECUTADO RECURSOS PRÓPRIOS	14.817.147,57
DESPEAS RECURSO DO FNS	28.897.340,55
PERCENTUAL APLICADO	16,58
DIFERENÇA A MAIOR	1.381.432,15

SECRETARIA MUNICIPAL DE SAÚDE

DETALHAMENTO DOS INVESTIMENTOS – 2022

DESCRIÇÃO	FONTE RECURSO	VALOR
OBRAS E INSTALAÇÕES		
CONSTRUÇÃO DA ACADEMIA DO LOTEAMENTO SANTANA	Municipal	164.406,07
	Federal	31.434,84
MANUTENÇÃO DE PREDIOS DO FUNDO MUNICIPAL DE SAÚDE	Municipal	60.584,36
	Municipal	693.936,28
SUB TOTAL		950.361,55

SECRETARIA MUNICIPAL DE SAÚDE

DETALHAMENTO DOS INVESTIMENTOS – 2022

DESCRIÇÃO	FONTE RECURSO	VALOR
EQUIPAMENTOS MATERIAL PERMANENTE E VEÍCULOS		
01 VEÍCULO TIPO MICRO ÔNIBUS	Municipal	459.000,00
03 AMBULANCIAS TIPO FURGONETA EMENDA ESTADUAL 444/2020	Estadual	357.499,98
01 AMBULANCIA TIPO FURGONETA	Municipal	121.905,00
02 VEÍCULOS TIPO PICK UP	Municipal	582.000,00
EQUIPAMENTOS: ODONTOLÓGICOS, MOBILIÁRIOS, MÉDICO HOSPITALAR E INFORMÁTICA	Federal	231.720,60
	Municipal	341.562,27
01 TERMONEBULIZADOR PARA VIGILÂNCIA AMBIENTAL	Municipal	15.940,00
SUB TOTAL		2.109.627,85
TOTAL		3.059.989,40

SECRETARIA MUNICIPAL DE SAÚDE

DETALHAMENTO DOS INVESTIMENTOS – 2023

DESCRIÇÃO	FONTE RECURSO	VALOR
OBRAS E INSTALAÇÕES		
CONCLUSÃO DA CONSTRUÇÃO DA UBS JUÁ	Federal	106.375,09
MANUTENÇÃO DE PREDIOS DO FUNDO MUNICIPAL DE SAÚDE	Municipal	674.525,16
SUB TOTAL		780.900,25

SECRETARIA MUNICIPAL DE SAÚDE

DETALHAMENTO DAS PROPOSTAS APRESENTADAS/FNS- 2022

Nº PROPOSTA	Nº PORTARIA	DATA PORTARIA	TIPO	VALOR PROPOSTA	DATA DO CREDITO	SITUAÇÃO PROPOSTA
10628610000122001	1476	15/06/2022	EQUIPAMENTO AB	47.000,00	27.06.2022	PROPOSTA PAGA
10628610000122003	4.114	12.12.2022	EQUIPAMENTO/CEO	60.808,00	-	EM PENHADO/MS
10628610000122002	1479	15/06/2022	UBS/LAGOA AZUL	953.000,00	-	EMPENHADO/MS
36000431208202200	748	06/04/2022	INCREMENTO MAC	245.414,00	15.06.2022	PROPOSTA PAGA
36000453821202200	848	14/04/2022	INCREMENTO PAP	183.568,00	10.06.2022	PROPOSTA PAGA
36000456627202200	2069	30/06/2022	INCREMENTO PAP	1.320.000,00	01.07.2022	PROPOSTA PAGA
36000459913202200	1483	15/06/2022	INCREMENTO PAP	1.200.000,00	27.06.2022	PROPOSTA PAGA
TOTAL APRESENTADO				4.009.790,00		
VALOR RECEBIDO				2.995.982,00		



LABORATÓRIO MUNICIPAL – IMPLANTADO EM 2022

SUB GRUPOS DE PROCEDIMENTOS	QTD	VALOR
COLETA DE MATERIAL PARA EXAME	16.987	0,00
DIAGNÓSTICO EM LABORATÓRIO CLÍNICO	205.047	896.836,45
TOTAL	222.034	896.836,45

MANUTENÇÃO DO LABORATÓRIO MUNICIPAL	VALOR
Locação de equipamentos, insumos e material penso	1.361.010,67
Folha de pagamentos dos Profissionais	165.676,65



ASSISTÊNCIA FARMACÊUTICA - IMPLANTADA A CAF EM 2022

PROGRAMAS	QUANTIDADE
INSULINA - ATENDIMENTOS	5.724
SAÚDE MENTAL - ATENDIMENTOS	57.728
FRALDAS GERIÁTICAS - FRALDAS	104.640

DETALHAMENTO DA DESPESA	VALOR
ATENÇÃO BÁSICA	4.267.290,22
SAMU	78.736,50
PSICOTRÓPICOS	498.722,39
MATERIAL PENSO	2.330.495,30



VIGILÂNCIA AMBIENTAL / CONTROLE DE ZONÓSES Centro
de Zoonose implantado em abril 2022

ATIVIDADES REALIZADAS	ABRIL/DEZ/2022	JANEIRO 2023
CONSULTAS	3.145	351
CASTRações	2.247	262
EUTANÁSIAS	24	0



RECURSOS COVID - 2022

GRUPO	Nº PORTARIA	DATA PORTARIA	OBJETO	VALOR	SITUAÇÃO PROPOSTA	DATA DO CREDITO
CORONAVIRUS - COVID 19 - CUSTEIO	3.617	15.12.2021	ASSISTÊNCIA FARMACÊUTICA	31.197,11	Proposta Paga	JAN/JUL
	377	22.02.2022	CUIDADOS POS COVID	43.632,00	Proposta Paga	11.03.2022
TOTAL				74.829,11		



PREFEITURA DE
LIMOEIRO
TERRA AMADA

OBRIGADA!