



Documento Assinado Digitalmente por: MARIO RICARDO SANTOS DELIMA
Acesse em: <https://ctce.tce.pe.gov.br/epp/validaDoc.seam> Código do documento: c41da325-460f-401a-b04f-0097b261de88



PREFEITURA MUNICIPAL DE IGARASSU

ITEM 01
ANEXO I, RESOLUÇÃO TC Nº 47/2018

Ofício GP nº 0054/2019.

A Sua Excelência o Senhor,
MARCOS COELHO LORETO
Presidente
TRIBUNAL DE CONTAS DO ESTADO DE PERNAMBUCO
Recife/PE

Excelentíssimo Senhor,

Em cumprimento a Resolução TC nº 47/2018, Anexo I, encaminhamos à Vossa Excelência a documentação referente a composição da Prestação de Contas Anual da Prefeitura Municipal de Igarassu (Contas de Governo) do Exercício de 2018.

Atenciosamente,

Assinado digitalmente
Mário Ricardo Santos de Lima
PREFEITO



PREFEITURA MUNICIPAL DE IGARASSU
CONTROLADORIA GERAL DO MUNICÍPIO

ITEM 02
ANEXO I, RESOLUÇÃO TC Nº 47/2018

Prezados Senhores,

A Controladoria Geral do Município de Igarassu, informa que:

Não houveram outros ocupantes no cargo de Prefeito Municipal no ano de 2018.

Atenciosamente,

Assinado Digitalmente

Francisco de Barros Alheiros Filho
Coordenador Geral do Controle Interno





PREFEITURA MUNICIPAL DE IGARASSU

ITEM 03
ANEXO I, RESOLUÇÃO TC Nº 47/2018

DECLARAÇÃO

Declaro, para fins de atendimento do item 03 da Resolução TC Nº 47/2018, todas as unidades orçamentárias consolidadas na prestação de contas listadas abaixo:

01.100	Câmara Municipal de Igarassu
30.100	Gabinete do Prefeito
31.100	Gabinete de Planejamento Estratégico, Projetos Especiais
32.100	Procuradoria Geral do Município de Igarassu
32.200	Serviço de Proteção ao Consumidor – PROCON
33.100	Controladoria Geral do Município
36.100	Secretaria Executiva de Planejamento Orçamentário e Tecnológico
36.200	Secretaria Executiva de Gestão de Pessoas
36.300	Assessoria para Acompanhamento de Certames Públicos
37.100	Secretaria Executiva da Receita
37.200	Secretaria Executiva de Finanças
38.100	Secretaria Executiva de Relações Institucionais
38.200	Secretaria Executiva de Articulação Social
38.300	Secretaria Executiva de Lazer, Esportes e Juventude
40.100	Secretaria de Educação
41.100	Fundo Municipal de Assistência Social
41.200	Secretaria Executiva de Desenvolvimento Social e Habitação
41.300	Secretaria Executiva de Defesa Cidadã
41.400	Secretaria Executiva da Mulher e Políticas Afirmativas
41.500	Fundo Municipal de Defesa dos Direitos da Criança e Adolescente
41.600	Secretaria Executiva de Educação Profissional, Trabalho e Emprego
42.100	Secretaria Executiva de Comunicação
44.100	Secretaria Executiva de Turismo
44.200	Secretaria Executiva de Patrimônio Histórico



Documento Assinado Digitalmente por: RONALDO ALVES DE OLIVEIRA, MARIO RICARDO SANTOS DE LIMA
Acesse em: <https://stc.e-ice.gov.br/epp/validaDoc.seam> Código do documento: 86adebd3-6a1d-4472-af34-e460d72859bf



PREFEITURA MUNICIPAL DE IGARASSU

44.300	Secretaria Executiva de Cultura
45.100	Secretaria Executiva de Meio Ambiente e Biodiversidade
48.100	Secretaria Executiva de Comércio e Serviços
48.200	Secretaria Executiva de Agricultura e Pesca
49.100	Secretaria Executiva de Manutenção e Logística
49.200	Secretaria Executiva de Gestão Administrativa e Obras
66.100	Autarquia do Regime Próprio de Previdência dos Servidores
69.100	Fundo Municipal de Saúde
75.100	Agência de Meio Ambiente de Igarassu
78.100	Agência de Desenvolvimento do Município de Igarassu
79.100	Empresa de Urbanização de Igarassu
90.100	Reserva de Contingência

Assinado digitalmente
Mário Ricardo Santos de Lima
PREFEITO



Prefeitura Municipal de Igarassu - 2018

AV. JOAQUIM NABUCCO, 120 - CENTRO
Igarassu/PE - CEP: 53.610-070
CNPJ Nº: 10.359.560/0001-90 Telefone: (81) 3543-0645

Balanco Orçamentario

Anexo 12, Lei nº 4.320/64
2018 - Consolidado

RECEITAS ORÇAMENTÁRIAS	PREVISÃO INICIAL	PREVISÃO ATUALIZADA	RECEITAS REALIZADAS	SALDO
	(a)	(b)	(c)	(d) = (c - b)
Receitas Correntes (I)	210.089.000,00	210.089.000,00	224.325.832,93	14.236.832,93
Impostos, Taxas e Contribuições de Melhoria	18.021.800,00	18.021.800,00	16.302.912,42	-1.718.887,58
Impostos	16.421.800,00	16.421.800,00	15.556.386,23	-865.413,77
Taxas	1.600.000,00	1.600.000,00	746.526,19	-853.473,81
Contribuição de Melhoria	-	-	-	-
Contribuições	21.424.000,00	21.424.000,00	19.514.435,96	-1.909.564,04
Contribuições Sociais	20.224.000,00	20.224.000,00	14.475.936,60	-5.748.063,40
Contribuições Econômicas	-	-	-	-
Contribuições para Entidades Privadas de Serviço Social e de Formação	-	-	-	-
Contribuição para o Custeio do Serviço de Iluminação Pública	1.200.000,00	1.200.000,00	5.038.499,36	3.838.499,36
Receita Patrimonial	4.230.000,00	4.230.000,00	2.041.853,37	-2.188.146,63
Exploração do Patrimônio Imobiliário do Estado	100.000,00	100.000,00	-	-100.000,00
Valores Mobiliários	4.030.000,00	4.030.000,00	2.041.853,37	-1.988.146,63
Delegação de Serviços Públicos Mediante Concessão, Permissão, Autorização	-	-	-	-
Exploração de Recursos Naturais	-	-	-	-
Exploração do Patrimônio Intangível	-	-	-	-
Cessão de Direitos	-	-	-	-
Demais Receitas Patrimoniais	100.000,00	100.000,00	-	-100.000,00
Receita Agropecuária	-	-	-	-
Receita Industrial	-	-	-	-
Receita de Serviços	330.000,00	330.000,00	16.000,00	-314.000,00
Serviços Administrativos e Comerciais Gerais	100.000,00	100.000,00	-	-100.000,00
Serviços e Atividades Referentes à Navegação e ao Transporte	-	-	-	-
Serviços e Atividades Referentes à Saúde	230.000,00	230.000,00	16.000,00	-214.000,00
Serviços e Atividades Financeiras	-	-	-	-
Outros Serviços	-	-	-	-
Transferências Correntes	165.054.200,00	165.054.200,00	182.839.705,96	





Prefeitura Municipal de Igarassu - 2018

AV. JOAQUIM NABUCO, 120 - CENTRO
Igarassu/PE - CEP: 53.610-070
CNPJ Nº: 10.359.560/0001-90 Telefone: (81) 3543-0645

Balanco Orçamentario

Anexo 12, Lei nº 4.320/64
2018 - Consolidado

RECEITAS ORÇAMENTÁRIAS	PREVISÃO INICIAL	PREVISÃO ATUALIZADA	RECEITAS REALIZADAS	SALDO
	(a)	(b)	(c)	(d) = (c - b)
Transferências da União e de suas Entidades	74.413.800,00	74.413.800,00	67.584.649,58	-6.829.150,42
Transferências dos Estados e do Distrito Federal e de suas Entidades	46.254.400,00	46.254.400,00	70.427.742,38	24.173.342,38
Transferências dos Municípios e de suas Entidades	-	-	-	-
Transferências de Instituições Privadas	-	-	98.151,00	98.151,00
Transferências de Outras Instituições Públicas	44.386.000,00	44.386.000,00	44.728.963,00	342.963,00
Transferências do Exterior	-	-	-	-
Transferências de Pessoas Físicas	-	-	200,00	200,00
Transferências Provenientes de Depósitos Não Identificados	-	-	-	-
Outras Receitas Correntes	1.029.000,00	1.029.000,00	3.610.925,22	2.581.925,22
Multas Administrativas, Contratuais e Judiciais	-	-	-	-
Indenizações, Restituições e Ressarcimentos	626.000,00	626.000,00	230.191,31	-395.808,69
Bens, Direitos e Valores Incorporados ao Patrimônio Público	-	-	-	-
Demais Receitas Correntes	403.000,00	403.000,00	3.380.733,91	2.977.733,91
Receitas de Capital (II)	3.538.000,00	3.538.000,00	3.765.708,38	227.708,38
Operações de Crédito	192.000,00	192.000,00	-	-192.000,00
Operações de Crédito - Mercado Interno	192.000,00	192.000,00	-	-192.000,00
Operações de Crédito - Mercado Externo	-	-	-	-
Alienação de Bens	-	-	-	-
Alienação de Bens Móveis	-	-	-	-
Alienação de Bens Imóveis	-	-	-	-
Alienação de Bens Intangíveis	-	-	-	-
Amortização de Empréstimos	-	-	-	-
Transferências de Capital	3.346.000,00	3.346.000,00	3.765.708,38	419.708,38
Transferências da União e de suas Entidades	2.026.000,00	2.026.000,00	1.415.635,47	-610.364,53
Transferências dos Estados e do Distrito Federal e de suas Entidades	1.320.000,00	1.320.000,00	2.350.072,91	1.030.072,91
Transferências dos Municípios e de suas Entidades	-	-	-	-
Transferências de Instituições Privadas	-	-	-	-





Prefeitura Municipal de Igarassu - 2018

AV. JOAQUIM NABUCO, 120 - CENTRO
Igarassu/PE - CEP: 53.610-070
CNPJ Nº: 10.359.560/0001-90 Telefone: (81) 3543-0645

Balanco Orçamentario

Anexo 12, Lei nº 4.320/64
2018 - Consolidado

RECEITAS ORÇAMENTÁRIAS	PREVISÃO INICIAL	PREVISÃO ATUALIZADA	RECEITAS REALIZADAS	SALDO
	(a)	(b)	(c)	(d) = (c - b)
Transferências de Outras Instituições Públicas	-	-	-	-
Transferências do Exterior	-	-	-	-
Transferências de Pessoas Físicas	-	-	-	-
Transferências Provenientes de Depósitos Não Identificados	-	-	-	-
Outras Receitas de Capital	-	-	-	-
Integralização de Capital Social	-	-	-	-
Resultado do Banco Central	-	-	-	-
Remuneração das Disponibilidades do Tesouro	-	-	-	-
Resgate de Títulos do Tesouro	-	-	-	-
Demais Receitas de Capital	-	-	-	-
SUBTOTAL DAS RECEITAS (III) = (I + II)	213.627.000,00	213.627.000,00	228.091.541,31	14.464.541,31
Operações de Crédito / Refinanciamento (IV)	-	-	-	-
Operações de Crédito Internas	-	-	-	-
Mobiliária	-	-	-	-
Contratual	-	-	-	-
Operações de Crédito Externas	-	-	-	-
Mobiliária	-	-	-	-
Contratual	-	-	-	-
SUBTOTAL COM REFINANCIAMENTO (V) = (III + IV)	213.627.000,00	213.627.000,00	228.091.541,31	14.464.541,31
DÉFICIT (VI)	-	-	13.761.730,96	-
TOTAL (VII) = (V + VI)	213.627.000,00	213.627.000,00	241.853.272,27	-
Saldos de Exercícios Anteriores	-	-	-	-
(Utilizados para Créditos Adicionais)	-	-	-	-
Recursos Arrecadados em Exercícios Anteriores	-	-	-	-
Superávit Financeiro	910.000,00	-	-	-
Reabertura de Créditos Adicionais	-	-	-	-





Prefeitura Municipal de Igarassu - 2018

AV. JOAQUIM NABUCCO, 120 - CENTRO
Igarassu/PE - CEP: 53.610-070
CNPJ Nº: 10.359.560/0001-90 Telefone: (81) 3543-0645

Balanco Orçamentario

Anexo 12, Lei nº 4.320/64
2018 - Consolidado

Execução de Restos a Pagar Não Processados	Em Exercícios Anteriores	Em 31 de Dezembro do Exercício Anterior	Liquidados	Pagos	Cancelados	Saldo
	(a)	(b)	(c)	(d)	(e)	(f) = (a + b - d - e)
Despesas Correntes	6.581.198,05	5.595.006,21	2.410.055,14	2.187.973,75	1.830.198,15	7.935.950,97
Pessoal e Encargos Sociais	494.795,50	2.536.762,65	16.999,82	16.999,82	-42.429,31	3.056.987,64
Juros e Encargos da Dívida	-	-	-	-	-	-
Outras Despesas Correntes	6.086.402,55	3.058.243,56	2.393.055,32	2.170.973,93	1.872.627,46	4.878.963,33
Despesas de Capital	6.323.703,52	439.696,32	380.663,03	197.972,01	-28.977,99	6.411.714,80
Investimentos	6.323.163,34	439.696,32	380.663,03	197.972,01	-28.977,99	6.411.174,62
Inversões Financeiras	-	-	-	-	-	-
Amortização da Dívida	540,18	-	-	-	-	540,18
TOTAL	12.904.901,57	6.034.702,53	2.790.718,17	2.385.945,76	1.801.220,16	14.347.665,77





Prefeitura Municipal de Igarassu - 2018

AV. JOAQUIM NABUCO, 120 - CENTRO
Igarassu/PE - CEP: 53.610-070
CNPJ Nº: 10.359.560/0001-90 Telefone: (81) 3543-0645

Balanco Orçamentario

Anexo 12, Lei nº 4.320/64
2018 - Consolidado

Execução de Restos a Pagar Processados e Não Processados Liquidados	Em Exercícios Anteriores	Em 31 de Dezembro do Exercício Anterior	Pagos	Cancelados	Saldo
	(a)	(b)	(c)	(d)	(e) = (a + b - c - d)
Despesas Correntes	9.604.473,75	13.441.234,51	8.180.438,15	5.321.579,29	9.543.690,82
Pessoal e Encargos Sociais	3.602.155,89	7.056.642,52	2.906.800,18	531.110,88	7.220.887,35
Juros e Encargos da Dívida	-	-	-	-	-
Outras Despesas Correntes	6.002.317,86	6.384.591,99	5.273.637,97	4.790.468,41	2.322.803,47
Despesas de Capital	2.242.778,71	818.760,05	573.921,64	2.201.105,42	286.511,70
Investimentos	2.242.778,71	668.760,05	423.921,64	2.201.105,42	286.511,70
Inversões Financeiras	-	-	-	-	-
Amortização da Dívida	-	150.000,00	150.000,00	-	-
TOTAL	11.847.252,46	14.259.994,56	8.754.359,79	7.522.684,71	9.830.202,52

MÁRIO RICARDO SANTOS DE LIMA
PREFEITO
CPF 245.481.624-53

RONALDO ALVES DE OLIVEIRA
CONTADOR
CRC PE - 016677/O-0



Nota Explicativa

Balço Orçamentario



Documento Assinado Digitalmente por: RONALDO ALVES DE OLIVEIRA, MARIO RICARDO SANTOS DE LIMA
Acesse em: <https://tce.tce.pe.gov.br/epp/validaDoc.seam> Código do documento: a6653710-5769-43e0-98cb-ae580c0a4a95

a) Informações gerais

a.1. Nome da entidade

Prefeitura Municipal de Igarassu CNPJ: 10.359.560/0001-90

a.2. Domicílio da entidade

AV. JOAQUIM NABUCO, 120
CENTRO, Igarassu – PE
CEP: 53.610-070

a.3. Dados do gestor

MÁRIO RICARDO SANTOS DE LIMA
Cargo: PREFEITO
CPF: 245.481.624-53

a.4. Dados do contador responsável pelos aspectos formais das demonstrações contábeis inclusive das notas explicativas

RONALDO ALVES DE OLIVEIRA
CRC: PE - 016677/O-0

b) Resumo das políticas contábeis significativas

b.1. Declaração de conformidade com a legislação e com as normas de contabilidade aplicáveis

Este demonstrativo contábil foi elaborado em conformidade com o modelo definido pela Lei Federal nº 4.320/64, Portaria Conjunta STN/SOF nº 02, de 22 de dezembro de 2016 Portaria STN nº 840, de 21 de dezembro de 2016, que estabeleceu o Manual de Contabilidade Aplicada ao Setor Público 7ª Edição. Os procedimentos de registro, mensuração e evidenciação obedecem no todo ou em parte no que couber as Normas Brasileiras de Contabilidade Aplicadas ao Setor Público publicadas pelo conselho federal de contabilidade (CFC), em especial a NBCT SP16.6. Em casos específicos foram tomadas por base os normativos internacionais publico.

b.2. Estrutura e apresentação das demonstrações contábeis aplicadas ao setor público (Parte V do MCASP e NBC 16.6) ajustado ao ICC do TCE-PE:

Esta demonstração contábil atende as exigências do Índice de Consistência Contábil (ICC) do TCE-PE, apresentando quadro principal da receita orçamentaria detalhada por categoria econômica e origem. O demonstrativo evidencia a previsão inicial da receita, a previsão atualizada para o exercício, a receita realizada e o saldo a realizar; e separadamente: receitas correntes, receitas de capital, deduções da receita corrente, subtotal das receitas, operações de crédito/refinanciamento, subtotal com refinamento e déficit. Quanto aos desembolsos, este demonstrativo detalha a despesa por categoria econômica e grupo de natureza da despesa, discriminando a dotação inicial, a dotação atualizada para o exercício, as despesas empenhadas, as despesas liquidadas, as despesas pagas e o saldo das dotações. As despesas são segregadas em: despesas correntes, despesas de capital, reserva de contingência, subtotal das despesas, amortização da dívida/refinanciamento, subtotal com refinanciamento e superávit. Já os restos a pagar são evidenciados por um quadro principal, um quadro da execução dos restos a pagar não processados e um quadro de restos a pagar processados e não processados liquidados e inclui no quadro da execução dos restos inscritos em exercícios anteriores, inscritos em 31 dezembro do exercício anterior, liquidados, pagos, cancelados e saldo.

b.3. Bases de mensuração utilizadas

Quanto ao sistema orçamentário de acordo com art. 35 da Lei no 4.320/64, e NBCASP será utilizado o regime misto nas operações orçamentarias. De caixa para as receitas e competência para as despesas.

b.4. Novas normas e políticas contábeis alteradas

Não houve mudanças nas políticas contábeis utilizadas que impliquem em alteração significativas no Balço Orçamentário.

Nota Explicativa

Balço Orçamentario



Documento Assinado Digitalmente por: RONALDO ALVES DE OLIVEIRA, MARIO RICARDO SANTOS DE LIMA
Acesse em: <https://stc.tee.pe.gov.br/epp/validaDoc.seam> Código do documento: a6653710-5769-43e0-98cb-ae580c0a4a95

b.5. Julgamento pela aplicação das políticas contábeis

Não houve julgamentos pela aplicação das políticas contábeis significativas quanto ao Balço Orçamentário.

b.6. Aspectos relevantes sobre as demonstrações contábeis consolidadas

Nos demonstrativos consolidados da administração direta e indireta do município estão compreendidos os seguintes órgãos e entidades:

- Prefeitura Municipal de Igarassu ;
- Fundo Municipal de Saude de Igarassu;
- Agência de Meio Ambiente de Igarassu;
- Fundo Municipal dos Direitos da Criança e Adolescente de Igarassu – FMDCA;
- Empresa de Urbanização de Igarassu;
- Câmara Municipal de Igarassu;
- Autarquia do Regime Próprio Previdenciário dos Servidores Efetivos de Igarassu.

c) Informações de suporte e detalhamento de itens apresentados nas demonstrações contábeis

c.1. Orçamento do município de Igarassu – Exercício de 2018

A receita orçamentária prevista para o exercício de 2018 foi de R\$ 213.627.000,00 e a despesa foi fixada no valor de R\$ 212.373.000,00, ocorreram atualizações por meios de decretos de suplementações orçamentárias, basicamente por convênios firmados com órgãos do governo federal e estadual, bem como por remanejamento de dotações orçamentárias visando adequar a realidade dos órgãos solicitantes, resultando em uma previsão atualizada de R\$ 256.771.671,51, assim distribuídas:

Lei Orçamentária			
RECEITA PREVISTA POR CATEGORIA	VALOR (R\$)	DESPESA PREVISTA POR CATEGORIA	VALOR (R\$)
RECEITAS CORRENTES	210.089.000,00	DESPESAS CORRENTES	194.634.500,00
RECEITAS DE CAPITAL	3.538.000,00	DESPESAS DE CAPITAL	17.638.500,00
		RESERVA DE CONTINGÊNCIA	100.000,00
TOTAL	213.627.000,00	TOTAL	212.373.000,00

c.2. Resultado da receita orçamentária

A receita apresenta um superávit orçamentário na ordem de R\$ 14.464.541,31, oriundos arrecadação de receita orçamentária.

c.3. Resultado das despesas orçamentarias

A despesa orçamentária apresenta uma economia de na ordem de R\$ 14.918.399,24 obtida através da diferença entre a despesa atualizada no montante de R\$ 256.771.671,51 e a despesa empenhada no valor de de R\$ 256.771.671,51.

c.4. Demonstrativo de execução de restos a pagar não processados (Anexo 1)

O balanço orçamentário apresentou um montante com despesas empenhadas na ordem de R\$ 241.853.272,27 e despesas liquidadas no valor de R\$ 232.561.732,98 deixando inscrito em restos a pagar não processados a importância de R\$ 9.291.539,29.

c.5. Demonstrativo de execução de restos a pagar processados (Anexo 2)

O balanço orçamentário apresentou um montante com despesas liquidadas na ordem de R\$ 232.561.732,98 e despesa paga no valor de R\$ 221.712.328,97 deixando inscrito em restos a pagar a importância de R\$ 10.849.404,01.

Nota Explicativa

Balço Orçamentario



Documento Assinado Digitalmente por: RONALDO ALVES DE OLIVEIRA, MARIO RICARDO SANTOS DE LIMA
Acesse em: <https://ste.tee.pe.gov.br/epv/validaDoc.seam> Código do documento: a6653710-5769-43e0-98cb-ae580c0a4a95

SÍNTESE DA EXECUÇÃO ORÇAMENTÁRIA

Orçamento	
Receita	
Realizada	228.091.541,31
Prevista	213.627.000,00
(=) Excesso de Arrecadação	14.464.541,31
Despesa	
Realizada	241.853.272,27
Previsto	256.771.671,51
(=) Economia Orçamentária	14.918.399,24
Resultado	
(+) Receita Realizada	228.091.541,31
(-) Despesa Executada	241.853.272,27
(=) Superávit / Déficit de Execução	-13.761.730,96

MÁRIO RICARDO SANTOS DE LIMA
PREFEITO, CPF 245.481.624-53

RONALDO ALVES DE OLIVEIRA
CONTADOR, CRC PE - 016677/O-0



Prefeitura Municipal de Igarassu - 2018

AV. JOAQUIM NABUCCO, 120 - CENTRO
Igarassu/PE - CEP: 53.610-070
CNPJ Nº: 10.359.560/0001-90 Telefone: (81) 3543-0645

Balço Financeiro

Anexo 13, Lei nº 4.320/64
2018 - Consolidado

Ingressos	Exercício Atual	Exercício Anterior	Dispêndios	Exercício Atual	Exercício Anterior
Receita Orçamentária	228.091.541,31	219.876.773,61	Despesa Orçamentária	241.853.272,27	211.799.594,61
Ordinária	139.188.958,74	139.464.339,05	Ordinária	89.883.045,80	73.443.392,62
Recursos Vinculados à Educação	42.241.468,26	27.583.210,54	Recursos Vinculados à Educação	65.343.359,71	58.903.795,94
Recursos Vinculados à Saúde	21.527.386,58	21.205.861,18	Recursos Vinculados à Saúde	51.714.255,53	52.028.572,25
Recursos Vinculados à Assistência Social	1.993.476,85	2.029.527,73	Recursos Vinculados à Assistência Social	3.009.598,81	1.773.244,85
Recursos Vinculados à Previdência Social RPPS	16.538.432,73	24.420.704,98	Recursos Vinculados à Previdência Social RPPS	25.034.722,17	21.738.334,66
Outras Destinações de Recursos	6.601.818,15	5.173.130,13	Outras Destinações de Recursos	6.868.290,25	3.912.254,29
Transferências Financeiras Recebidas	43.680.872,13	42.006.713,87	Transferências Financeiras Concedidas	43.268.806,47	50.416.387,30
Recebimentos Extraorçamentários	44.618.829,58	41.283.491,68	Pagamentos Extraorçamentários	31.691.909,08	41.022.914,36
Inscrito de Restos a Pagar Não-Processados	9.291.539,29	6.034.702,53	Pagamentos de Restos a Pagar Processados	8.754.359,79	8.197.005,72
Inscrito de Restos a Pagar Processados	10.849.404,01	14.259.994,56	Pagamentos de Restos a Pagar Não-Processados	2.385.945,76	6.852.990,76
Depósitos Restituíveis e Valores Vinculados	24.477.886,28	20.988.794,59	Depósitos Restituíveis e Valores Vinculados	18.986.306,55	22.081.860,76
Outros Recebimentos Extra-Orçamentários	0,00	0,00	Outros Pagamentos Extra-Orçamentários	1.565.296,98	3.891.057,12
Saldo do Exercício Anterior	84.891.018,70	84.962.935,81	Saldo para o Exercício Seguinte	84.468.273,90	84.891.018,70
TOTAL GERAL:	401.282.261,72	388.129.914,97	TOTAL GERAL:	401.282.261,72	388.129.914,97

MÁRIO RICARDO SANTOS DE LIMA
PREFEITO
CPF 245.481.624-53

RONALDO ALVES DE OLIVEIRA
CONTADOR
CRC PE - 016677/O-0



Nota Explicativa

Balço Financeiro



Documento Assinado Digitalmente por: RONALDO ALVES DE OLIVEIRA, MARIO RICARDO SANTOS DE LIMA
Acesse em: <https://stce.tce.pe.gov.br/epp/validaDoc.seam> Código do documento: 9fd653d1-13f2-4621-9d58-19e3d964ccf72

a) Informações gerais

a.1. Nome da entidade

Prefeitura Municipal de Igarassu CNPJ: 10.359.560/0001-90

a.2. Domicílio da entidade

AV. JOAQUIM NABUCO, 120
CENTRO, Igarassu – PE
CEP: 53.610-070

a.3. Dados do gestor

MÁRIO RICARDO SANTOS DE LIMA
Cargo: PREFEITO
CPF: 245.481.624-53

a.4. Dados do contador responsável pelos aspectos formais das demonstrações contábeis inclusive das notas explicativas

RONALDO ALVES DE OLIVEIRA
CRC: PE - 016677/O-0

b) Resumo das políticas contábeis significativas

b.1. Declaração de conformidade com a legislação e com as normas de contabilidade aplicáveis

Este demonstrativo contábil foi elaborado em conformidade com o modelo definido pela Lei Federal nº 4.320/64, Portaria Conjunta STN/SOF nº 02, de 22 de dezembro de 2016 Portaria STN nº 840, de 21 de dezembro de 2016, que estabeleceu o Manual de Contabilidade Aplicada ao Setor Público 7ª Edição. Os procedimentos de registro, mensuração e evidenciação obedecem no todo ou em parte no que couber as Normas Brasileiras de Contabilidade Aplicadas ao Setor Público publicadas pelo conselho federal de contabilidade (CFC), em especial a NBCT SP16.6. Em casos específicos foram tomadas por base os normativos internacionais publico.

b.2. Estrutura e apresentação das demonstrações contábeis aplicadas ao setor público (Parte V do MCASP e NBC 16.6) ajustado ao ICC do TCE-PE:

Esta demonstração contábil atende as exigências do Índice de Consistência Contábil (ICC) do TCE-PE, apresentando a receita orçamentaria realizada e a despesa orçamentaria executada, por fonte/ destinação de recursos discriminando as ordinárias e as vinculadas; os recebimentos e pagamentos extra orçamentários; as transferências financeiras recebidas e concedidas, decorrentes ou independentes da execução orçamentaria; e o saldo em espécie do exercício anterior e para o exercício seguinte (caixa e equivalente de caixa e depósitos restituíveis e valores vinculados). O demonstrativo também evidencia em coluna específica os valores do exercício anterior permitindo a comparação de valores e a análise vertical ou horizontal. Por fim, o demonstrativo apresenta consistência entre as contas filhas e mães dos grupos de contas.

b.3. Bases de mensuração utilizadas

A elaboração do balanço financeiro por se tratar de um fluxo de natureza financeira adota o regime de caixa definido no art.35 da Lei nº4.320/64, tanto para as receitas como para as despesas.

b.4. Novas normas e políticas contábeis alteradas

Não houve mudanças nas políticas contábeis utilizadas que impliquem em alteração significativas no Balanço Financeiro. Este demonstrativo está de acordo com as regras estabelecidas na NBCT SP1 6.6.

b.5. Julgamento pela aplicação das políticas contábeis

Não há julgamentos pela aplicação das políticas contábeis significativa quanto ao Balanço Financeiro.

b.6. Aspectos relevantes sobre as demonstrações contábeis consolidadas

Nos demonstrativos consolidados da administração direta e indireta do município estão compreendidos os seguintes órgãos e entidades:

Nota Explicativa

Balço Financeiro



Documento Assinado Digitalmente por: RONALDO ALVES DE OLIVEIRA, MARIO RICARDO SANTOS DE LIMA
Acesse em: <https://stc.tee.pe.gov.br/epp/validaDoc.seam> Código do documento: 9fd653d1-13f2-4621-9d58-19e3d964ccf2

- Prefeitura Municipal de Igarassu ;
- Fundo Municipal de Saude de Igarassu;
- Agência de Meio Ambiente de Igarassu;
- Fundo Municipal dos Direitos da Criança e Adolescente de Igarassu – FMDCA;
- Empresa de Urbanização de Igarassu;
- Câmara Municipal de Igarassu;
- Autarquia do Regime Próprio Previdenciário dos Servidores Efetivos de Igarassu.

c) Informações de suporte e detalhamento de itens apresentados nas demonstrações contábeis

c.1. Ingressos orçamentários

Os ingressos orçamentários do exercício de 2018 totalizaram R\$ 228.091.541,31. Houve um aumento de R\$ 8.214.767,70 em relação ao exercício de 2017 que foi de R\$ 219.876.773,61.

c.2. Transferências financeiras recebidas

O valor das transferências recebidas do exercício de 2018 totalizaram R\$ 43.680.872,13. Houve um aumento de R\$ 1.674.158,26 em relação ao exercício de 2017 que foi de R\$ 42.006.713,87.

c.3. Ingressos extra orçamentários

Os ingressos extra orçamentários do exercício de 2018 totalizaram R\$ 44.618.829,58. Houve um aumento de R\$ 3.335.337,90 em relação ao exercício de 2017 que foi de R\$ 41.283.491,68.

c.4. Saldo bancário anterior

O saldo disponível em 31/12/2017 foi de 84.891.018,70

c.5. Despesa orçamentaria

O despesa orçamentária empenhada do exercício de 2018 totalizaram R\$ 241.853.272,27. Houve um aumento de R\$ 30.053.677,66 em relação ao exercício de 2017 que foi de R\$ 211.799.594,61.

c.6. Transferências financeiras concedidas

O valor das transferências concedidas do exercício de 2018 totalizaram R\$ 43.268.806,47. Houve uma queda de R\$ 7.147.580,83 em relação ao exercício de 2017 que foi de R\$ 50.416.387,30.

c.7. Desembolsos extra orçamentários

Os desembolsos extra orçamentários do exercício de 2018 totalizaram R\$ 31.691.909,08. Houve uma queda de R\$ 9.331.005,28 em relação ao exercício de 2017 que foi de R\$ 41.022.914,36.

c.8. Saldo bancário para o exercício seguinte

O saldo disponível em 31/12/2018 foi de 84.468.273,90

O resultado apresentado foi obtido da seguinte forma:

+	Saldo do Exercício Anterior	84.891.018,70
+	Receita Orçamentária	228.091.541,31
+	Transferências Financeiras Recebidas	43.680.872,13
+	Recebimentos Extra Orçamentários	44.618.829,58
-	Despesas Orçamentárias	241.853.272,27
-	Transferências Financeiras Concedidas	43.268.806,47
-	Pagamentos Extra Orçamentários	31.691.909,08
=	Saldo para o Exercício Seguinte	84.468.273,90

Nota Explicativa

Balço Financeiro



Documento Assinado Digitalmente por: RONALDO ALVES DE OLIVEIRA, MARIO RICARDO SANTOS DE LIMA
Acesse em: <https://stc.tee.pe.gov.br/epp/validaDoc.seam> Código do documento: 9fd653dl-13f2-4621-9d58-19e3d964ccf72

c.9. Resultado financeiro do período

O saldo final do exercício de 2018 totalizaram R\$ 401.282.261,72. Houve um aumento de R\$ 13.152.346,75 em relação ao exercício de 2017 que foi de R\$ 388.129.914,97.

MÁRIO RICARDO SANTOS DE LIMA
PREFEITO, CPF 245.481.624-53

RONALDO ALVES DE OLIVEIRA
CONTADOR, CRC PE - 016677/O-0



Prefeitura Municipal de Igarassu - 2018

AV. JOAQUIM NABUCCO, 120 - CENTRO
Igarassu/PE - CEP: 53.610-070
CNPJ Nº: 10.359.560/0001-90 Telefone: (81) 3543-0645

Balanco Patrimonial

Anexo 14, Lei nº 4.320/64
2018 - Consolidado

ATIVO			PASSIVO		
ESPECIFICAÇÃO	EXERCICIO ATUAL	EXERCICIO ANTERIOR	ESPECIFICAÇÃO	EXERCICIO ATUAL	EXERCICIO ANTERIOR
ATIVO CIRCULANTE	92.364.952,99	92.359.511,74	PASSIVO CIRCULANTE	27.917.194,30	30.269.004,98
CAIXA E EQUIVALENTES DE CAIXA	85.671.355,45	87.344.991,45	OBRIGAÇÕES TRABALHISTAS, PREVIDENCIÁRIAS E ASSISTENCIAIS A PAGAR A CURTO PRAZO	11.609.155,42	11.774.286,82
CAIXA E EQUIVALENTES DE CAIXA EM MOEDA NACIONAL	85.671.355,45	87.344.991,45	PESSOAL A PAGAR	886.532,48	1.385.667,72
CAIXA E EQUIVALENTES DE CAIXA EM MOEDA NACIONAL - CONSOLIDAÇÃO (F)	85.671.355,45	87.344.991,45	PESSOAL A PAGAR - CONSOLIDAÇÃO (F)	886.532,48	1.385.667,72
CRÉDITOS A CURTO PRAZO	3.017.017,34	2.592.031,29	BENEFÍCIOS PREVIDENCIÁRIOS A PAGAR	-2.190,77	-2.190,77
CRÉDITOS TRIBUTÁRIOS A RECEBER	3.017.017,34	2.592.031,29	BENEFÍCIOS PREVIDENCIÁRIOS A PAGAR- CONSOLIDAÇÃO (F)	-2.190,77	-2.190,77
CRÉDITOS TRIBUTÁRIOS A RECEBER - INTRA OFSS (P)	3.017.017,34	2.592.031,29	ENCARGOS SOCIAIS A PAGAR	10.724.813,71	10.390.809,87
DEMAIS CRÉDITOS E VALORES A CURTO PRAZO	4.981.921,40	4.978.721,40	ENCARGOS SOCIAIS A PAGAR-CONSOLIDAÇÃO (F)	7.384.241,16	6.925.652,62
ADIANTAMENTOS CONCEDIDOS	8.200,00	0,00	ENCARGOS SOCIAIS A PAGAR-INTRA OFSS (F)	3.340.572,55	3.465.157,25
ADIANTAMENTOS CONCEDIDOS - CONSOLIDAÇÃO	8.200,00	0,00	EMPRÉSTIMOS E FINANCIAMENTOS A CURTO PRAZO	13.809,79	0,00
SUPRIMENTO DE FUNDOS (P)	8.200,00	0,00	JUROS E ENCARGOS A PAGAR DE EMPRÉSTIMOS E FINANCIAMENTOS A CURTO PRAZO - INTERNO	13.809,79	0,00
OUTROS CRÉDITOS A RECEBER E VALORES A CURTO PRAZO	4.973.721,40	4.978.721,40	JUROS E ENCARGOS A PAGAR DE EMPRÉSTIMOS E FINANCIAMENTOS A CURTO PRAZO - INTERNO - CONSOLIDAÇÃO (F)	13.809,79	0,00
OUTROS CRÉDITOS A RECEBER E VALORES A CURTO PRAZO - CONSOLIDAÇÃO	4.973.721,40	4.978.721,40	FORNECEDORES E CONTAS A PAGAR A CURTO PRAZO	9.525.204,90	14.332.960,20
OUTROS CRÉDITOS A RECEBER E VALORES DE CURTO PRAZO (P)	4.973.721,40	4.978.721,40	FORNECEDORES E CONTAS A PAGAR NACIONAIS A CURTO PRAZO	9.525.204,90	14.332.960,20
INVESTIMENTOS E APLICAÇÕES TEMPORÁRIAS A CURTO PRAZO	-1.305.341,20	-2.556.232,40	FORNECEDORES E CONTAS A PAGAR NACIONAIS A CURTO PRAZO - CONSOLIDAÇÃO (F)	9.525.204,90	14.332.960,20
TÍTULOS E VALORES MOBILIÁRIOS	-1.203.081,55	-2.453.972,75	OBRIGAÇÕES FISCAIS A CURTO PRAZO	0,00	0,00
TÍTULOS E VALORES MOBILIÁRIOS- CONSOLIDAÇÃO (F)	-1.203.081,55	-2.453.972,75	OBRIGAÇÕES DE REPARTIÇÃO A OUTROS ENTES	0,00	0,00
(-) AJUSTE DE PERDAS DE INVESTIMENTOS E APLICAÇÕES TEMPORÁRIAS	-102.259,65	-102.259,65	PROVISÕES A CURTO PRAZO	0,00	0,00
(-) AJUSTE DE PERDAS DE INVESTIMENTOS E APLICAÇÕES TEMPORÁRIAS - CONSOLIDAÇÃO (P)	-102.259,65	-102.259,65	DEMAIS OBRIGAÇÕES A CURTO PRAZO	6.769.024,19	4.161.757,96
ESTOQUES	0,00	0,00	VALORES RESTITUÍVEIS	6.769.024,19	4.161.757,96
ATIVO NÃO CIRCULANTE MANTIDO PARA VENDA	0,00	0,00	VALORES RESTITUÍVEIS - CONSOLIDAÇÃO (F)	6.769.024,19	4.161.757,96
VARIAÇÕES PATRIMONIAIS DIMINUTIVAS PAGAS ANTECIPADAMENTE	0,00	0,00			
ATIVO NÃO CIRCULANTE	192.723.259,93	160.254.789,77	PASSIVO NÃO-CIRCULANTE	90.473.240,75	78.628.943,54
ATIVO REALIZÁVEL A LONGO PRAZO	121.244.478,15	100.008.751,98	OBRIGAÇÕES TRABALHISTAS, PREVIDENCIÁRIAS E ASSISTENCIAIS A PAGAR A LONGO PRAZO	29.863.782,47	18.991.443,64
CRÉDITOS A LONGO PRAZO	121.244.478,15	100.008.751,98	ENCARGOS SOCIAIS A PAGAR	29.863.782,47	18.991.443,64
CRÉDITOS A LONGO PRAZO - CONSOLIDAÇÃO	121.244.478,15	100.008.751,98	ENCARGOS SOCIAIS A PAGAR-INTRA OFSS (P)	3.351.829,27	3.737.880,27
CRÉDITOS NÃO PREVIDENCIÁRIOS INSCRITOS (P)	115.973.984,77	94.331.611,25	ENCARGOS SOCIAIS A PAGAR-INTER OFSS - UNIÃO (P)	26.511.953,20	





Prefeitura Municipal de Igarassu - 2018

AV. JOAQUIM NABUCCO, 120 - CENTRO
Igarassu/PE - CEP: 53.610-070
CNPJ Nº: 10.359.560/0001-90 Telefone: (81) 3543-0645

Balço Patrimonial

Anexo 14, Lei nº 4.320/64
2018 - Consolidado

CRÉDITOS PREVIDENCIÁRIOS INSCRITOS (P)	3.255.586,10	3.662.233,45	EMPRÉSTIMOS E FINANCIAMENTOS A LONGO PRAZO	0,00	0,00
DÍVIDA ATIVA NÃO TRIBUTÁRIA (P)	2.014.907,28	2.014.907,28	FORNECEDORES E CONTAS A PAGAR A LONGO PRAZO	8.380.868,19	7.901.620,49
INVESTIMENTOS	14.049,00	14.049,00	FORNECEDORES NACIONAIS E CONTAS A PAGAR A LONGO PRAZO	8.380.868,19	7.901.620,49
DEMAIS INVESTIMENTOS PERMANENTES	14.049,00	14.049,00	FORNECEDORES NACIONAIS E CONTAS A PAGAR A LONGO PRAZO - CONSOLIDAÇÃO (P)	8.380.868,19	7.901.620,49
DEMAIS INVESTIMENTOS PERMANENTES - CONSOLIDAÇÃO	14.049,00	14.049,00	OBRIGAÇÕES FISCAIS A LONGO PRAZO	0,00	0,00
DEMAIS INVESTIMENTOS PERMANENTES (P)	14.049,00	14.049,00	PROVISÕES A LONGO PRAZO	52.228.590,09	51.735.879,41
IMOBILIZADO	71.464.732,78	60.231.988,79	PROVISÕES MATEMÁTICAS PREVIDENCIÁRIAS A LONGO PRAZO	52.228.590,09	51.735.879,41
BENS MÓVEIS	24.559.867,89	21.112.277,93	PROVISÕES MATEMÁTICAS PREVIDENCIÁRIAS A LONGO PRAZO - CONSOLIDAÇÃO (P)	52.228.590,09	51.735.879,41
BENS MÓVEIS- CONSOLIDAÇÃO	24.559.867,89	21.112.277,93	DEMAIS OBRIGAÇÕES A LONGO PRAZO	0,00	0,00
OUTRAS MÁQUINAS, APARELHOS, EQUIPAMENTOS E FERRAMENTAS (P)	157.646,00	157.646,00	RESULTADO DIFERIDO	0,00	0,00
OUTROS BENS MÓVEIS (P)	24.402.221,89	20.954.631,93	TOTAL DO PASSIVO	118.390.435,05	108.897.948,52
BENS IMÓVEIS	47.864.709,64	39.702.091,14	PATRIMÔNIO LÍQUIDO		
BENS IMÓVEIS- CONSOLIDAÇÃO	47.864.709,64	39.702.091,14	ESPECIFICAÇÃO	EXERCÍCIO ATUAL	EXERCÍCIO ANTERIOR
IMÓVEIS RESIDENCIAIS (P)	71.000,00	71.000,00	PATRIMÔNIO SOCIAL E CAPITAL SOCIAL	0,00	0,00
OUTROS BENS IMÓVEIS (P)	47.793.709,64	39.631.091,14	ADIANTAMENTO PARA FUTURO AUMENTO DE CAPITAL	0,00	0,00
(-) DEPRECIÇÃO, EXAUSTÃO E AMORTIZAÇÃO ACUMULADAS	-959.844,75	-582.380,28	RESERVAS DE CAPITAL	0,00	0,00
(-) DEPRECIÇÃO, EXAUSTÃO E AMORTIZAÇÃO ACUMULADAS - CONSOLIDAÇÃO	-959.844,75	-582.380,28	AJUSTES DE AVALIAÇÃO PATRIMONIAL	0,00	0,00
(-) DEPRECIÇÃO ACUMULADA DE MÓVEIS E UTENSÍLIOS (P)	-45.416,85	-40.855,15	RESERVAS DE LUCROS	0,00	0,00
(-) DEPRECIÇÃO ACUMULADA DE DEMAIS BENS MÓVEIS (P)	-914.427,90	-541.525,13	DEMAIS RESERVAS	0,00	0,00
INTANGÍVEL	0,00	0,00	RESULTADOS ACUMULADOS	166.697.777,87	143.716.352,99
DIFERIDO	0,00	0,00	SUPERÁVITS OU DÉFICITS ACUMULADOS	166.696.700,66	143.716.352,99
			SUPERÁVITS OU DÉFICITS ACUMULADOS - CONSOLIDAÇÃO	166.696.700,66	143.716.352,99
			SUPERÁVITS OU DÉFICITS DO EXERCÍCIO (P)	22.988.390,13	1.491.197.726,99
			SUPERÁVITS OU DÉFICITS DE EXERCÍCIOS ANTERIORES (P)	143.708.310,53	-1.341.017.643,73
			AJUSTES DE EXERCÍCIOS ANTERIORES (P)	0,00	-6.463.730,27
			SUPERÁVITS OU DÉFICITS RESULTANTES DE EXTINÇÃO, FUSÃO E CISÃO	0,00	0,00
			LUCROS E PREJUÍZOS ACUMULADOS	1.077,21	0,00
			LUCROS E PREJUÍZOS ACUMULADOS - INTER OFSS - MUNICÍPIO	1.077,21	0,00
			(-) AÇÕES/COTAS EM TESOURARIA	0,00	





Prefeitura Municipal de Igarassu - 2018

AV. JOAQUIM NABUCO, 120 - CENTRO
Igarassu/PE - CEP: 53.610-070
CNPJ Nº: 10.359.560/0001-90 Telefone: (81) 3543-0645

Balanco Patrimonial

Anexo 14, Lei nº 4.320/64
2018 - Consolidado

MÁRIO RICARDO SANTOS DE LIMA
PREFEITO
CPF 245.481.624-53

RONALDO ALVES DE OLIVEIRA
CONTADOR
CRC PE - 016677/O-0



Nota Explicativa

Balço Patrimonial



Documento Assinado Digitalmente por: RONALDO ALVES DE OLIVEIRA, MARIO RICARDO SANTOS DE LIMA
Acesse em: <https://stce.tce.pe.gov.br/epp/validaDoc.seam> Código do documento: ac531270-7a76-4325-8e94-11029d31c93a

a) Informações gerais

a.1. Nome da entidade

Prefeitura Municipal de Igarassu CNPJ: 10.359.560/0001-90

a.2. Domicílio da entidade

AV. JOAQUIM NABUCO, 120
CENTRO, Igarassu – PE
CEP: 53.610-070

a.3. Dados do gestor

MÁRIO RICARDO SANTOS DE LIMA
Cargo: PREFEITO
CPF: 245.481.624-53

a.4. Dados do contador responsável pelos aspectos formais das demonstrações contábeis inclusive das notas explicativas

RONALDO ALVES DE OLIVEIRA
CRC: PE - 016677/O-0

b) Resumo das políticas contábeis significativas

b.1. Declaração de conformidade com a legislação e com as normas de contabilidade aplicáveis

Este demonstrativo contábil foi elaborado em conformidade com o modelo definido pela Lei Federal nº 4.320/64, Portaria Conjunta STN/SOF nº 02, de 22 de dezembro de 2016 Portaria STN nº 840, de 21 de dezembro de 2016, que estabeleceu o Manual de Contabilidade Aplicada ao Setor Público 7ª Edição. Os procedimentos de registro, mensuração e evidenciação obedecem no todo ou em parte no que couber as Normas Brasileiras de Contabilidade Aplicadas ao Setor Público publicadas pelo conselho federal de contabilidade (CFC), em especial a NBCT SP16.6. Em casos específicos foram tomadas por base os normativos internacionais publico.

b.2. Estrutura e apresentação das demonstrações contábeis aplicadas ao setor público (Parte V do MCASP e NBC 16.6) ajustado ao ICC do TCE-PE:

Esta demonstração contábil atende às exigências do Índice de Consistência Contábil (ICC) do TCE-PE, apresentando quadro principal dos ativos, incluindo na coluna do ativo: Ativo Circulante (caixa e equivalente de caixa, créditos de curto prazo, investimentos e aplicações temporárias a curto prazo, estoques, variações diminutivas pagas antecipadamente) e Ativo Não Circulante (Realizável a longo prazo: créditos a longo prazo, investimentos temporários a longo prazo, estoques, variações diminutivas pagas antecipadamente; Investimentos, Imobilizado e Intangível). No passivo este balanço apresenta quadro principal incluindo na coluna do passivo: Passivo Circulante (obrigações trabalhistas, previdenciárias e assistenciais a pagar de curto prazo, empréstimos e financiamentos a curto prazo, fornecedores e contas a pagar a curto prazo, obrigações fiscais a curto prazo, demais obrigações a curto prazo) e Passivo não Circulante (obrigações trabalhistas, previdenciárias e assistenciais a pagar de longo prazo, empréstimos e financiamentos a longo prazo, fornecedores e contas a pagar a longo prazo, obrigações fiscais a longo prazo, provisões a longo prazo, demais obrigações a longo prazo e resultado diferido). No quadro principal na coluna Patrimônio Líquido consta as contas mínimas de Capital Social e Resultados Acumulados. Em quadro específico são evidenciados os ativos e passivos financeiros e permanente, bem como o passivo financeiro e permanente, além do saldo patrimonial. Ao final do balanço são evidenciados em quadro próprio as contas do sistema compensado com destaque para os atos potenciais dos ativos e passivos.

O balanço mostra também quadro próprio com o superavit/ deficit financeiro com códigos, descrição e saldos das fontes de recursos. Neste demonstrativo constam colunas com os saldos do exercício anterior, possibilitando a comparação de valores. Por fim, o demonstrativo apresenta consistência entre as contas filhas e mães dos grupos de contas.

b.3. Bases de mensuração utilizadas

Os ativos e passivos resultantes da execução orçamentária do exercício de 2018 foram mensurados inicialmente a custo histórico como determina a Resolução CFC no 1.137/2008. Após o registro inicial foi adotado o critério de mensuração de custos para o imobilizado em toda a classe de ativos, abatidos o valor residual e depreciável/amortização/exaustão seguindo o modelo de cotas definidos pela tabela SIAFI utilizado pela União publicado pela Secretaria do Tesouro Nacional (STN).

Nota Explicativa

Balço Patrimonial



b.4. Novas normas e políticas contábeis alteradas

No exercício de 2018 não foram evidenciados de forma segregada nas demonstrações contábeis em atendimento ao NBCASP os valores de estoque/almojarifado, ativos intangíveis/software, depreciação/amortização, provisão do passivo para o 13º salário e 1/3 de férias, além dos atos potenciais no sistema compensado decorrentes dos contratos de prestação de serviços em execução.

O grande objetivo destas importantes mudanças que nos propomos a encampar é o de evidenciar o patrimônio público da forma mais clara possível, permitindo à sociedade e aos órgãos de controle e fiscalização o adequado entendimento

b.5. Julgamento pela aplicação das políticas contábeis

Quanto aos atos potenciais nas classes 7 e 8 do plano de contas não houve registros dos contratos em execução durante o exercício de 2018

b.6. Aspectos relevantes sobre as demonstrações contábeis consolidadas

Nos demonstrativos consolidados da administração direta e indireta do município estão compreendidos os seguintes órgãos e entidades:

- Prefeitura Municipal de Igarassu ;
- Fundo Municipal de Saude de Igarassu;
- Agência de Meio Ambiente de Igarassu;
- Fundo Municipal dos Direitos da Criança e Adolescente de Igarassu – FMDCA;
- Empresa de Urbanização de Igarassu;
- Câmara Municipal de Igarassu;
- Autarquia do Regime Próprio Previdenciário dos Servidores Efetivos de Igarassu.

c) Informações de suporte e detalhamento de itens apresentados nas demonstrações contábeis

c.1. Ativo circulante

O saldo das disponibilidades financeiras do exercício de 2018 totalizaram R\$ 92.364.952,99. Houve um aumento de R\$ 5.441,25 em relação ao exercício de 2017 que foi de R\$ 92.359.511,74.

c.2. Estoque / Almojarifado

Não houve registros de estoque.

c.3. Créditos a curto e longo prazo

créditos a curto prazo no valor de R\$ 3.017.017,34 e demais créditos e valores a curto prazo no valor de R\$ 4.981.921,40. Totalizando crédito a curto prazo em R\$7.998.938,74.

créditos a longo prazo no valor de R\$ 121.244.478,15.

c.4. Investimentos e aplicações temporárias a curto prazo

títulos e valores mobiliários no valor de R\$ -1.203.081,55 e (-) ajuste de perdas de investimentos e aplicações temporárias no valor de R\$ -102.259,65. Totalizando investimentos e aplicações temporárias a curto prazo em R\$-1.305.341,20.

c.5. Imobilizado

bens móveis no valor de R\$ 24.559.867,89, bens imóveis no valor de R\$ 47.864.709,64 e (-) depreciação, exaustão e amortização acumuladas no valor de R\$ -959.844,75. Totalizando imobilizado em R\$71.464.732,78.

c.6. Intangível

Não houve registros de intangível.

c.7. Restos a pagar resultantes de obrigações trabalhistas, previdenciárias e assistências e fornecedores de curto e longo prazo

Obrigações trabalhistas, previdenciárias e assistenciais a pagar a curto prazo no valor de R\$ 11.609.155,42, empréstimos e financiamentos a curto prazo no valor de R\$ 13.809,79, fornecedores e contas a pagar a curto prazo no valor de R\$ 9.525.204,90 e demais obrigações a curto prazo no valor de R\$ 6.769.024,19. Totalizando passivo circulante em R\$27.917.194,30.

Nota Explicativa

Balanço Patrimonial



Documento Assinado Digitalmente por: RONALDO ALVES DE OLIVEIRA, MARIO RICARDO SANTOS DE LIMA
Acesse em: <https://stc.tee.pe.gov.br/epp/validaDoc.seam> Código do documento: ac53f270-7a76-4325-8e94-11029d31c93a

obrigações trabalhistas, previdenciárias e assistenciais a pagar a longo prazo no valor de R\$ 29.863.782,47 e fornecedores e contas a pagar a longo prazo no valor de R\$ 8.380.868,19. Totalizando restos a pagar a longo prazo em R\$38.244.650,66.

c.8. Saldo patrimonial

O saldo patrimonial no final do exercício de 2017 totalizou R\$ 143.716.352,99. O resultado econômico da entidade no exercício de 2018 foi de R\$ 22.981.424,88, quando somado ao saldo anterior resultou no saldo patrimonial final de R\$ 166.697.777,87.

ANÁLISE DO BALANÇO PATRIMONIAL

A avaliação dos elementos do Ativo e Passivo pode ser realizada mediante a utilização da análise por quocientes, dentre os quais se destacam os índices de liquidez e endividamento.

1. Liquidez corrente (LC) = Ativo Financeiro (AF) / Passivo Financeiro (PF)

$$LC = \frac{\text{Ativo Financeiro (AF)}}{\text{Passivo Financeiro (PF)}} = \frac{84.468.273,90}{27.917.194,30} = 3,03$$

A liquidez corrente demonstra quanto a entidade poderá dispor em recursos a curto prazo (caixa, bancos, clientes, estoques, etc.) para pagar suas dívidas circulantes (fornecedores, empréstimos e financiamentos a curto prazo, contas a pagar etc.). Neste caso, o índice apresentado demonstra uma situação favorável em que o município tem saldo do AF que poderá pagar suas dívidas registradas no PF e ainda terá um superávit financeiro que poderá dispor no ano seguinte para abertura, por exemplo, de créditos adicionais.

MÁRIO RICARDO SANTOS DE LIMA
PREFEITO, CPF 245.481.624-53

RONALDO ALVES DE OLIVEIRA
CONTADOR, CRC PE - 016677/O-0



Prefeitura Municipal de Igarassu - 2018

AV. JOAQUIM NABUCCO, 120 - CENTRO
Igarassu/PE - CEP: 53.610-070
CNPJ Nº: 10.359.560/0001-90 Telefone: (81) 3543-0645

Demonstrações das Variações Patrimoniais

Anexo 15, Lei nº 4.320/64
2018 - Consolidado

VARIAÇÕES PATRIMONIAIS AUMENTATIVAS			VARIAÇÕES PATRIMONIAIS DIMINUTIVAS		
ESPECIFICAÇÃO	EXERCICIO ATUAL	EXERCICIO ANTERIOR	ESPECIFICAÇÃO	EXERCICIO ATUAL	EXERCICIO ANTERIOR
IMPOSTOS, TAXAS E CONTRIBUIÇÕES DE MELHORIA	37.747.961,11	24.994.989,82	PESSOAL E ENCARGOS	144.403.752,35	113.907.932,79
IMPOSTOS	37.001.434,92	24.078.043,75	REMUNERAÇÃO A PESSOAL	125.113.614,00	96.117.320,62
TAXAS	746.526,19	916.946,07	ENCARGOS PATRONAIS	19.290.138,35	17.790.612,17
CONTRIBUIÇÕES DE MELHORIA	0,00	0,00	BENEFÍCIOS A PESSOAL	0,00	0,00
CONTRIBUIÇÕES	19.461.771,69	20.943.019,98	OUTRAS VARIAÇÕES PATRIMONIAIS DIMINUTIVAS - PESSOAL E ENCARGOS	0,00	0,00
CONTRIBUIÇÕES SOCIAIS	14.423.272,33	16.149.683,25	BENEFÍCIOS PREVIDENCIÁRIOS E ASSISTENCIAIS	8.397.609,90	22.509.474,67
CONTRIBUIÇÕES DE INTERVENÇÃO NO DOMÍNIO ECONÓMICO	0,00	0,00	APOSENTADORIAS E REFORMAS	6.184.566,09	21.087.657,41
CONTRIBUIÇÃO DE ILUMINAÇÃO PÚBLICA	5.038.499,36	4.793.336,73	PENSÕES	2.207.543,81	1.408.459,26
CONTRIBUIÇÕES DE INTERESSE DAS CATEGORIAS PROFISSIONAIS	0,00	0,00	BENEFÍCIOS DE PRESTAÇÃO CONTINUADA	0,00	0,00
EXPLORAÇÃO E VENDA DE BENS, SERVIÇOS E DIREITOS	16.000,00	0,00	BENEFÍCIOS EVENTUAIS	5.500,00	13.358,00
VENDA DE MERCADORIAS	0,00	0,00	POLÍTICAS PÚBLICAS DE TRANSFERÊNCIA DE RENDA	0,00	0,00
VENDA DE PRODUTOS	0,00	0,00	OUTROS BENEFÍCIOS PREVIDENCIÁRIOS E ASSISTENCIAIS	0,00	0,00
EXPLORAÇÃO DE BENS E DIREITOS E PRESTAÇÃO DE SERVIÇOS	16.000,00	0,00	USO DE BENS, SERVIÇOS E CONSUMO DE CAPITAL FIXO	65.090.695,50	65.649.809,89
VARIAÇÕES PATRIMONIAIS AUMENTATIVAS FINANCEIRAS	2.310.181,17	8.495.621,05	USO DE MATERIAL DE CONSUMO	17.915.236,44	16.469.735,47
JUROS E ENCARGOS DE EMPRÉSTIMOS E FINANCIAMENTOS CONCEDIDOS	0,00	0,00	SERVIÇOS	46.797.994,59	49.180.074,42
JUROS E ENCARGOS DE MORA	268.327,80	55.730,56	DEPRECIACÃO, AMORTIZAÇÃO E EXAUSTÃO	377.464,47	0,00
VARIAÇÕES MONETÁRIAS E CAMBIAIS	0,00	0,00	VARIAÇÕES PATRIMONIAIS DIMINUTIVAS FINANCEIRAS	736.438,50	0,00
DESCONTOS FINANCEIROS OBTIDOS	0,00	0,00	JUROS E ENCARGOS DE EMPRÉSTIMOS E FINANCIAMENTOS OBTIDOS	736.438,50	0,00
REMUNERAÇÃO DE DEPÓSITOS BANCÁRIOS E APLICAÇÕES FINANCEIRAS	2.041.853,37	8.439.890,49	JUROS E ENCARGOS DE MORA	0,00	0,00
OUTRAS VARIAÇÕES PATRIMONIAIS AUMENTATIVAS – FINANCEIRAS	0,00	0,00	VARIAÇÕES MONETÁRIAS E CAMBIAIS	0,00	0,00
TRANSFERÊNCIAS E DELEGAÇÕES RECEBIDAS	229.171.766,47	212.926.081,80	DESCONTOS FINANCEIROS CONCEDIDOS	0,00	0,00
TRANSFERÊNCIAS INTRAGOVERNAMENTAIS	43.680.872,13	41.990.013,28	OUTRAS VARIAÇÕES PATRIMONIAIS DIMINUTIVAS - FINANCEIRAS	0,00	0,00
TRANSFERÊNCIAS INTER GOVERNAMENTAIS	185.392.743,34	129.402.366,94	TRANSFERÊNCIAS E DELEGAÇÕES CONCEDIDAS	45.037.954,04	47.874.607,59
TRANSFERÊNCIAS DAS INSTITUIÇÕES PRIVADAS	98.151,00	787.497,00	TRANSFERÊNCIAS INTRAGOVERNAMENTAIS	43.234.352,67	43.949.879,23
TRANSFERÊNCIAS DAS INSTITUIÇÕES MULTIGOVERNAMENTAIS	0,00	40.745.954,58	TRANSFERÊNCIAS INTER GOVERNAMENTAIS	1.803.601,37	3.924.728,36
TRANSFERÊNCIAS DE CONSÓRCIOS PÚBLICOS	0,00	0,00	TRANSFERÊNCIAS A INSTITUIÇÕES PRIVADAS	0,00	0,00
TRANSFERÊNCIAS DO EXTERIOR	0,00	0,00	TRANSFERÊNCIAS A INSTITUIÇÕES MULTIGOVERNAMENTAIS	0,00	0,00





Prefeitura Municipal de Igarassu - 2018

AV. JOAQUIM NABUCCO, 120 - CENTRO
Igarassu/PE - CEP: 53.610-070
CNPJ Nº: 10.359.560/0001-90 Telefone: (81) 3543-0645

Demonstrações das Variações Patrimoniais

Anexo 15, Lei nº 4.320/64
2018 - Consolidado

EXECUÇÃO ORÇAMENTÁRIA DELEGADA	0,00	0,00	TRANSFERÊNCIAS A CONSÓRCIOS PÚBLICOS	0,00	0,00
TRANSFERÊNCIAS DE PESSOAS FÍSICAS	0,00	250,00	TRANSFERÊNCIAS AO EXTERIOR	0,00	0,00
OUTRAS TRANSFERÊNCIAS E DELEGAÇÕES RECEBIDAS	0,00	0,00	EXECUÇÃO ORÇAMENTÁRIA DELEGADA	0,00	0,00
VALORIZAÇÃO E GANHOS COM ATIVOS E DESINCORPORAÇÃO DE PASSIVOS	22.780.582,23	0,00	OUTRAS TRANSFERÊNCIAS E DELEGAÇÕES CONCEDIDAS	0,00	0,00
REAVALIAÇÃO DE ATIVOS	0,00	0,00	DESVALORIZAÇÃO E PERDA DE ATIVOS E INCORPORAÇÃO DE PASSIVOS	29.209.981,63	9.000.147,03
GANHOS COM ALIENAÇÃO	0,00	0,00	REAVALIAÇÃO, REDUÇÃO A VALOR RECUPERÁVEL E AJUSTE PARA PERDAS	0,00	4.282.073,23
GANHOS COM INCORPORAÇÃO DE ATIVOS	0,00	0,00	PERDAS COM ALIENAÇÃO	0,00	0,00
GANHOS COM DESINCORPORAÇÃO DE PASSIVOS	22.780.582,23	0,00	PERDAS INVOLUNTÁRIAS	0,00	0,00
REVERSÃO DE REDUÇÃO A VALOR RECUPERÁVEL	0,00	0,00	INCORPORAÇÃO DE PASSIVOS	29.209.981,63	4.718.073,80
OUTRAS VARIAÇÕES PATRIMONIAIS AUMENTATIVAS	189.658.539,79	1.486.876.548,80	DESINCORPORAÇÃO DE ATIVOS	0,00	0,00
VARIAÇÃO PATRIMONIAL AUMENTATIVA A CLASSIFICAR	281.631,44	0,00	TRIBUTÁRIAS	915.920,13	1.218.650,13
RESULTADO POSITIVO DE PARTICIPAÇÕES	0,00	0,00	IMPOSTOS, TAXAS E CONTRIBUIÇÕES DE MELHORIA	915.920,13	1.218.650,13
REVERSÃO DE PROVISÕES E AJUSTES DE PERDAS	184.933.094,57	0,00	CONTRIBUIÇÕES	0,00	0,00
DIVERSAS VARIAÇÕES PATRIMONIAIS AUMENTATIVAS	4.443.813,78	1.486.876.548,80	CUSTO DAS MERCADORIAS VENDIDAS, DOS PRODUTOS VENDIDOS E DOS SERVIÇOS PRESTADOS	0,00	0,00
			CUSTO DE MERCADORIAS VENDIDAS	0,00	0,00
			CUSTO DE PRODUTOS VENDIDOS	0,00	0,00
			CUSTO DE SERVIÇOS PRESTADOS	0,00	0,00
			OUTRAS VARIAÇÕES PATRIMONIAIS DIMINUTIVAS	184.366.060,28	2.877.912,36
			PREMIAÇÕES	11.690,00	0,00
			RESULTADO NEGATIVO DE PARTICIPAÇÕES	0,00	0,00
			INCENTIVOS	179.456,23	204.723,20
			SUBVENÇÕES ECONÔMICAS	0,00	0,00
			PARTICIPAÇÕES E CONTRIBUIÇÕES	0,00	0,00
			VPD DE CONSTITUIÇÃO DE PROVISÕES	184.174.914,05	0,00
			DIVERSAS VARIAÇÕES PATRIMONIAIS DIMINUTIVAS	0,00	2.673.189,16
TOTAL DAS VARIAÇÕES PATRIMONIAIS AUMENTATIVAS (I)	501.146.802,46	1.754.236.261,45	TOTAL DAS VARIAÇÕES PATRIMONIAIS DIMINUTIVAS (II)	478.158.412,33	263.038.534,46
			RESULTADO PATRIMONIAL DO PERÍODO (III) = (I - II)	22.988.390,13	1.491.197.726,99





Prefeitura Municipal de Igarassu - 2018

AV. JOAQUIM NABUCO, 120 - CENTRO
Igarassu/PE - CEP: 53.610-070
CNPJ Nº: 10.359.560/0001-90 Telefone: (81) 3543-0645

Demonstrações das Variações Patrimoniais

Anexo 15, Lei nº 4.320/64
2018 - Consolidado

VARIAÇÕES PATRIMONIAIS QUALITATIVAS DECORRENTES DA EXECUÇÃO ORÇAMENTARIA

ESPECIFICAÇÃO	EXERCICIO ATUAL	EXERCICIO ANTERIOR
INCORPORAÇÃO DE ATIVOS	11.610.208,46	2.328.443,45
AQUISIÇÃO DE BENS MÓVEIS	3.447.589,96	2.328.443,45
CONSTRUÇÃO E AQUISIÇÃO DE BENS IMÓVEIS	8.162.618,50	0,00
DESINCORPORAÇÃO DE PASSIVOS	2.604.831,73	2.881.694,31
INCORPORAÇÃO DE PASSIVOS	0,00	0,00
DESINCORPORAÇÃO DE ATIVOS	1.152.796,58	0,00
COBRANÇA DA DÍVIDA ATIVA	1.152.796,58	0,00

MÁRIO RICARDO SANTOS DE LIMA
PREFEITO
CPF 245.481.624-53

RONALDO ALVES DE OLIVEIRA
CONTADOR
CRC PE - 016677/O-0



Nota Explicativa

Demonstrações das Variações Patrimoniais



Documento Assinado Digitalmente por: RONALDO ALVES DE OLIVEIRA, MARIO RICARDO SANTOS DE LIMA
Acesse em: <https://stc.tce.pe.gov.br/epp/validaDoc.seam> Código do documento: 595ad1e6-f199-42de-b1e9-1609752d28df

a) Informações gerais

a.1. Nome da entidade

Prefeitura Municipal de Igarassu CNPJ: 10.359.560/0001-90

a.2. Domicílio da entidade

AV. JOAQUIM NABUCO, 120
CENTRO, Igarassu – PE
CEP: 53.610-070

a.3. Dados do gestor

MÁRIO RICARDO SANTOS DE LIMA
Cargo: PREFEITO
CPF: 245.481.624-53

a.4. Dados do contador responsável pelos aspectos formais das demonstrações contábeis inclusive das notas explicativas

RONALDO ALVES DE OLIVEIRA
CRC: PE - 016677/O-0

b) Resumo das políticas contábeis significativas

b.1. Declaração de conformidade com a legislação e com as normas de contabilidade aplicáveis

Este demonstrativo contábil foi elaborado em conformidade com o modelo definido pela Lei Federal nº 4.320/64, Portaria Conjunta STN/SOF nº 02, de 22 de dezembro de 2016 Portaria STN nº 840, de 21 de dezembro de 2016, que estabeleceu o Manual de Contabilidade Aplicada ao Setor Público 7ª Edição. Os procedimentos de registro, mensuração e evidenciação obedecem no todo ou em parte no que couber as Normas Brasileiras de Contabilidade Aplicadas ao Setor Público publicadas pelo conselho federal de contabilidade (CFC), em especial a NBCT SP16.6. Em casos específicos foram tomadas por base os normativos internacionais publico.

b.2. Estrutura e apresentação das demonstrações contábeis aplicadas ao setor público (Parte V do MCASP e NBC 16.6) ajustado ao ICC do TCE-PE:

Esta demonstração contábil atende as exigências do Índice de Consistência Contábil (ICC) do TCE-PE, apresentando as variações patrimoniais aumentativas (VPAS): Impostos, taxas, contribuições de melhorias; contribuições; Exploração e Venda de Bens, Serviços e Direitos; Variações Patrimoniais Aumentativas Financeiras, Transferências e Delegações Recebidas, Valores Ganhos com Ativos e Desincorporação de Passivos; Outras Variações Patrimoniais Aumentativas. Quanto as Variações Patrimoniais Diminutivas (VPDS) O demonstrativo evidencia: Pessoal e Encargos; Benefícios Previdenciários e Assistências; Uso de Bens, Serviços e Consumo de Capital Fixo; Variações Patrimoniais Diminutivas Financeiras; Transferências e Delegações Concedidas; Desvalorização e Perdas de Ativos e Incorporação de Passivos; Tributárias; Outras Variações Patrimoniais Diminutivas. O demonstrativo apresenta o resultado econômico do exercício, além de apresentar em coluna separada os valores do exercício anterior permitindo a comparação de valores. Por fim, o demonstrativo apresenta consistência entre as contas filhas e mães dos grupos de contas.

b.3. Bases de mensuração utilizadas

Os ativos e passivos resultantes da execução orçamentaria do exercício de 2018 foram mensurados inicialmente a custo histórico como determina a resolução CFC no1.137/2008. Após o registro inicial foi adotado o critério de mensuração de custos para o imobilizado m toda a classe de ativos, abatidos o valor residual e depreciável seguindo o modelo de cotas de depreciação definidos na tabela do SIAFI utilizado pela União publicado pela Secretaria de Tesouro Nacional (STN). Os registros contábeis foram realizados sobre o regime de competência como determinam as NBCASP.

b.4. Novas normas e políticas contábeis alteradas

No exercício de 2018 não foram evidenciados de forma segregada nas demonstrações contábeis em atendimentos as NBCASP os valores de estoque/almoxarifado, ativos intangíveis/software, depreciação/amortização, provisão no passivo para 13º salário de 1/3 de férias, além dos atos potenciais no sistema compensado decorrentes dos contratos de prestação de serviços em execução. O grande objetivo destas importantes mudanças que nos propomos em capar é o de evidenciar o

Nota Explicativa

Demonstrações das Variações Patrimoniais



Documento Assinado Digitalmente por: RONALDO ALVES DE OLIVEIRA, MARIO RICARDO SANTOS DE LIMA
Acesse em: <https://stc.tee.pe.gov.br/epp/validaDoc.seam> Código do documento: 595ad1e6-f199-42de-b1e9-1609752d28df

patrimônio público da forma mais clara possível permitindo a sociedade e aos órgãos de controle fiscalização o adequado entendimento.

b.5. Julgamento pela aplicação das políticas contábeis

Quanto aos atos potenciais nas classes 7 e 8 do plano de contas não houve registros dos contratos em execução durante o exercício de 2018.

b.6. Aspectos relevantes sobre as demonstrações contábeis consolidadas

Nos demonstrativos consolidados da administração direta e indireta do município estão compreendidos os seguintes órgãos e entidades:

- Prefeitura Municipal de Igarassu ;
- Fundo Municipal de Saúde de Igarassu;
- Agência de Meio Ambiente de Igarassu;
- Fundo Municipal dos Direitos da Criança e Adolescente de Igarassu – FMDCA;
- Empresa de Urbanização de Igarassu;
- Câmara Municipal de Igarassu;
- Autarquia do Regime Próprio Previdenciário dos Servidores Efetivos de Igarassu.

c) Informações de suporte e detalhamento de itens apresentados nas demonstrações contábeis

c.1. Modelo de elaboração da DVP

O modelo utilizado para elaboração do demonstrativo das variações patrimoniais foi analítico.

c.2. Redução do valor recuperável do ativo imobilizado

c.3. Baixas de investimento

c.4. Variações patrimoniais qualitativas decorrentes de incorporação de ativos, desincorporação de passivos, incorporação de passivos e desincorporação de ativos

A incorporação de ativos somou R\$ 11.610.208,46 sendo R\$ 3.447.589,96 de aquisição de bens móveis e R\$ 8.162.618,50 de construção e aquisição de bens imóveis.

Não ocorreu registros de incorporação de passivos.

A desincorporação de ativos somou R\$ 1.152.796,58 que corresponde a cobrança da dívida ativa no mesmo valor.

A desincorporação de passivos somou R\$ 2.604.831,73.

c.5. Variações patrimoniais aumentativas

Variações patrimoniais aumentativas do exercício de 2018 totalizaram R\$ 501.146.802,46. Houve uma queda de R\$ 1.253.089.458,99 em relação ao exercício de 2017 que foi de R\$ 1.754.236.261,45.

c.6. Variações patrimoniais diminutivas

Variações patrimoniais diminutivas do exercício de 2018 totalizaram R\$ 478.158.412,33. Houve um aumento de R\$ 215.119.877,87 em relação ao exercício de 2017 que foi de R\$ 263.038.534,46.

c.7. Resultado econômico (patrimonial) do exercício

O resultado patrimonial do exercício de 2018 totalizaram R\$ 22.988.390,13. Houve uma queda de R\$ 1.468.209.336,86 em relação ao exercício de 2017 que foi de R\$ 1.491.197.726,99.

ANÁLISE DAS VARIAÇÕES PATRIMONIAIS

O quociente do Resultado das Variações Patrimoniais, que é resultante da relação entre o total das Variações Patrimoniais Aumentativas e o total das Variações Patrimoniais Diminutivas. O Resultado indica outra maneira de se evidenciar o resultado patrimonial.

$$\frac{\text{Variações Patrimoniais Aumentativas}}{\text{Variações Patrimoniais Diminutivas}} = \frac{501.146.802,46}{478.158.412,33} = 1,05$$

Nota Explicativa

Demonstrações das Variações Patrimoniais



MÁRIO RICARDO SANTOS DE LIMA
PREFEITO, CPF 245.481.624-53

RONALDO ALVES DE OLIVEIRA
CONTADOR, CRC PE - 016677/O-0

Documento Assinado Digitalmente por: RONALDO ALVES DE OLIVEIRA, MARIO RICARDO SANTOS DE LIMA
Acesse em: <https://stce.tce.pe.gov.br/epp/validaDoc.seam> Código do documento: 595adfe6-f199-42de-b1e9-1609752d28df



Prefeitura Municipal de Igarassu - 2018

AV. JOAQUIM NABUCO, 120 - CENTRO
Igarassu/PE - CEP: 53.610-070
CNPJ Nº: 10.359.560/0001-90 Telefone: (81) 3543-0645



Quadro de Detalhamento dos Fluxos de Caixa

2018 - Consolidado

Comércio e Serviços	17.801,00	43.479,85
Comunicações	264,00	135.414,51
Energia	2.149.319,89	2.074.604,21
Transporte	0,00	0,00
Desporto e Lazer	0,00	44.684,50
Encargos Especiais	5.248.088,16	1.836.364,85

QUADRO DE JUROS E ENCARGOS DA DÍVIDA	Exercício Atual	Exercício Anterior
Total dos Juros e Encargos da Dívida	722.628,71	0,00
Juros e Correção Monetária da Dívida Interna	722.628,71	0,00
Juros e Correção Monetária da Dívida Externa	0,00	0,00

Documento Arquivado em: 14/05/2019 10:50:00
Acesse em: <http://www.igarassu.pe.br/epi/variaveis/DocSemCodigo.do>
Documento gerado por: ROYALDO ALMEIDA DE OLIVEIRA, MARIO RICARDO SANTOS DE LIMA

Nota Explicativa

Demonstração dos Fluxos de Caixa



Documento Assinado Digitalmente por: RONALDO ALVES DE OLIVEIRA, MARIO RICARDO SANTOS DE LIMA
Acesse em: <https://tce.tce.pe.gov.br/epp/validaDoc.seam> Código do documento: 845d5a05-aa13-413d-b430-43c92ebe7288

a) Informações gerais

a.1. Nome da entidade

Prefeitura Municipal de Igarassu CNPJ: 10.359.560/0001-90

a.2. Domicílio da entidade

AV. JOAQUIM NABUCO, 120
CENTRO, Igarassu – PE
CEP: 53.610-070

a.3. Dados do gestor

MÁRIO RICARDO SANTOS DE LIMA
Cargo: PREFEITO
CPF: 245.481.624-53

a.4. Dados do contador responsável pelos aspectos formais das demonstrações contábeis inclusive das notas explicativas

RONALDO ALVES DE OLIVEIRA
CRC: PE - 016677/O-0

b) Resumo das políticas contábeis significativas

b.1. Declaração de conformidade com a legislação e com as normas de contabilidade aplicáveis

Este demonstrativo contábil foi elaborado em conformidade com o modelo definido pela Lei Federal nº 4.320/64, Portaria Conjunta STN/SOF nº 02, de 22 de dezembro de 2016 Portaria STN nº 840, de 21 de dezembro de 2016, que estabeleceu o Manual de Contabilidade Aplicada ao Setor Público 7ª Edição. Os procedimentos de registro, mensuração e evidenciação obedecem no todo ou em parte no que couber as Normas Brasileiras de Contabilidade Aplicadas ao Setor Público publicadas pelo conselho federal de contabilidade (CFC), em especial a NBCT SP16.6. Em casos específicos foram tomadas por base os normativos internacionais publico.

b.2. Estrutura e apresentação das demonstrações contábeis aplicadas ao setor público (Parte V do MCASP e NBC 16.6) ajustado ao ICC do TCE-PE:

Esta demonstração atende as exigências do Índice de Consistência Contábil (ICC) do TCE-PE, apresentando quadro principal com destaque para as receitas derivadas e originárias; quadro de transferências recebidas e concebidas; quadro de desembolsos de pessoal e demais despesas por função e quadro de juros e encargos da dívida. A estrutura do demonstrativo está segregada em fluxo de caixa das atividades operacionais (ingressos e desembolsos), fluxo de caixa das atividades de investimentos (ingressos e desembolsos) e fluxos de caixa das atividades de financiamento (ingressos e desembolsos) e a geração líquida de caixa e equivalente de caixa. Por fim, o demonstrativo apresenta consistência entre as contas filhas e mães dos grupos de contas.

b.3. Bases de mensuração utilizadas

A elaboração deste demonstrativo por se tratar de um fluxo de natureza financeira adota o regime de caixa definido no art. 35 da Lei no 4.320/64, tanto para as receitas como para as despesas.

b.4. Novas normas e políticas contábeis alteradas

Não houve mudanças nas políticas contábeis utilizadas que impliquem em alterações significativas no Demonstração dos Fluxos de Caixa. Este demonstrativo está de acordo com as regras estabelecidas na NBCT SP 16.6.

b.5. Julgamento pela aplicação das políticas contábeis

Não há julgamentos pela aplicação das políticas contábeis significativas quanto ao Demonstração dos Fluxos de Caixa.

b.6. Aspectos relevantes sobre as demonstrações contábeis consolidadas

Nos demonstrativos consolidados da administração direta e indireta do município estão compreendidos os seguintes órgãos e entidades:

Nota Explicativa

Demonstração dos Fluxos de Caixa



Documento Assinado Digitalmente por: RONALDO ALVES DE OLIVEIRA, MARIO RICARDO SANTOS DE LIMA
Acesse em: <https://stc.tee.pe.gov.br/epp/validaDoc.seam> Código do documento: 845d5a05-aa13-413d-b430-43c92e7288

- Prefeitura Municipal de Igarassu ;
- Fundo Municipal de Saude de Igarassu;
- Agência de Meio Ambiente de Igarassu;
- Fundo Municipal dos Direitos da Criança e Adolescente de Igarassu – FMDCA;
- Empresa de Urbanização de Igarassu;
- Câmara Municipal de Igarassu;
- Autarquia do Regime Próprio Previdenciário dos Servidores Efetivos de Igarassu.

c) Informações de suporte e detalhamento de itens apresentados nas demonstrações contábeis

c.1. Fluxo de caixa das atividades operacionais

O valor dos ingressos foi de R\$ 292.484.591,34 enquanto os desembolsos foram de R\$ 285.473.639,56. O fluxo de caixa líquido foi de R\$ 7.010.951,78.

c.2. Fluxo de caixa das atividades de investimentos

O valor dos ingressos foi de R\$ 3.765.708,38 enquanto os desembolsos foram de R\$ 9.662.634,12. O fluxo de caixa líquido foi de R\$ -5.896.925,74.

c.3. Fluxo de caixa das atividades de financiamentos

Não houve ingressos enquanto os desembolsos foram de R\$ 1.536.770,84. O fluxo de caixa líquido foi de R\$ -1.536.770,84.

c.4. Geração líquida de caixa equivalente de caixa

O valor do caixa e equivalente de caixa vindo do exercício de 2017 foi de R\$ -71.917,11. Ao final do exercício de 2018 o valor do caixa e equivalente de caixa foi de R\$ -422.744,80. Houve uma queda de R\$ 350.827,69.

MÁRIO RICARDO SANTOS DE LIMA
PREFEITO, CPF 245.481.624-53

RONALDO ALVES DE OLIVEIRA
CONTADOR, CRC PE - 016677/O-0



Prefeitura Municipal de Igarassu - 2018

AV. JOAQUIM NABUCO, 120 - CENTRO
Igarassu/PE - CEP: 53.610-070
CNPJ Nº: 10.359.560/0001-90 Telefone: (81) 3543-0645

Demonstração das Mutações do Patrimônio Líquido

2018 - Consolidado

Especificação	Pat. Social / Capital Social	Adiantamento para Futuro Aumento de Capital (AFAC)	Reserva de Capital	Ajustes de Avaliação Patrimonial	Reservas de Lucros	Demais Reservas	Resultados / Acumulados	\$D{Acoes} / Cotas em Tesouraria	Total
Saldos Iniciais	-	-	-	-	-	-	143.716.352,99	-	143.716.352,99
Ajustes de Exercícios Anteriores	-	-	-	-	-	-	0,00	-	0,00
Aumento de Capital	-	-	-	-	-	-	-	-	-
Resgate / \$D{Reemissao} de \$D{Acoes} e Cotas	-	-	-	-	-	-	-	-	-
Juros sobre Capital \$D{Proprio}	-	-	-	-	-	-	-	-	-
Resultado do Exercício	-	-	-	-	-	-	22.988.390,13	-	22.988.390,13
Ajustes de Avaliação Patrimonial	-	-	-	-	-	-	-	-	-
\$D{Constituicao} / \$D{Reversao} de Reservas	-	-	-	-	-	-	-	-	-
Dividendos a Distribuir	-	-	-	-	-	-	-	-	-
Saldos Finais	-	-	-	-	-	-	166.697.777,87	-	166.697.777,87

MÁRIO RICARDO SANTOS DE LIMA
PREFEITO
CPF 245.481.624-53

RONALDO ALVES DE OLIVEIRA
CONTADOR
CRC PE - 016677/O-0





Prefeitura Municipal de Igarassu - 2018

AV. JOAQUIM NABUCO, 120 - CENTRO
Igarassu/PE - CEP: 53.610-070
CNPJ Nº: 10.359.560/0001-90 Telefone: (81) 3543-0645

Demonstrativo da Dívida Fundada Interna

Anexo 16, Lei nº 4.320/64
2018 - Consolidado

Títulos	Saldo do exercício anterior	Movimento no Exercício				Saldo para exercício seguinte
		Inscrição	Restabelecimento	Baixa	Cancelamento	
LOCAVEL	0,00	50.000,00	0,00	50.000,00	0,00	0,00
IGAPREV	3.737.880,27	0,00	0,00	386.051,00	0,00	3.351.829,27
Contribuições Previdenciárias a Parcelar (RFB/PGFN (MP 778)	0,00	26.511.953,20	0,00	0,00	0,00	26.511.953,20
TRIBUNAL DE JUSTICA DO ESTADO PERNAMBUCO	0,00	0,00	0,00	0,00	0,00	0,00
PRECATÓRIOS JUDICIAIS	6.760.693,32	0,00	0,00	1.192.878,83	0,00	5.567.814,49
URBI - INSS	5.514.801,76	0,00	0,00	0,00	5.514.801,76	0,00
PARCELAMENTO PREVIDÊNCIA	9.738.761,61	0,00	0,00	0,00	9.738.761,61	0,00
PASEP	930.518,57	2.540.255,34	0,00	868.128,81	0,00	2.602.645,10
OUTRAS DÍVIDAS - URBI	210.408,60	0,00	0,00	0,00	0,00	210.408,60
AMUPE	0,00	0,00	0,00	0,00	0,00	0,00
Celpe	0,00	107.773,09	0,00	107.773,09	0,00	0,00
TOTAL GERAL	26.893.064,13	29.209.981,63	0,00	2.604.831,73	15.253.563,37	38.244.650,66

MÁRIO RICARDO SANTOS DE LIMA
PREFEITO
CPF 245.481.624-53

RONALDO ALVES DE OLIVEIRA
CONTADOR
CRC PE - 016677/O-0





Prefeitura Municipal de Igarassu - 2018

AV. JOAQUIM NABUCCO, 120 - CENTRO
Igarassu/PE - CEP: 53.610-070
CNPJ Nº: 10.359.560/0001-90 Telefone: (81) 3543-0645

Demonstrativo da Dívida Flutuante

Anexo 17, Lei nº 4.320/64
2018 - Consolidado

Títulos	Saldo Anterior	Movimentação no período					Saldo para o exercício seguinte
		Inscrição	Baixa		Transferência de restos a pagar não processados inscritos em exercícios anteriores para em liquidação ou		
			Pagamento	Cancelamento	Inscrição	Baixa	
Resto a Pagar (Subtotal)	45.046.851,12	20.140.943,30	11.140.305,55	9.323.904,87	404.772,41	404.772,41	44.723.584,00
Subtotal dos restos processados	26.107.247,02	10.849.404,01	8.754.359,79	7.522.684,71	404.772,41	0,00	21.084.378,94
Processados 2005	55.666,82	0,00	0,00	55.666,82	0,00	0,00	0,00
Processados 2005 (URBI)	55.666,82	0,00	0,00	55.666,82	0,00	0,00	0,00
Processados 2006	4.218,34	0,00	0,00	4.218,34	0,00	0,00	0,00
Processados 2006 (URBI)	4.218,34	0,00	0,00	4.218,34	0,00	0,00	0,00
Processados 2011	1.990.275,52	0,00	0,00	1.990.275,52	0,00	0,00	0,00
Processados 2011 (FMS)	- 294.456,54	0,00	0,00	- 294.456,54	0,00	0,00	0,00
Processados 2011 (Prefeitura)	2.229.314,42	0,00	0,00	2.229.314,42	0,00	0,00	0,00
Processados 2011 (URBI)	55.417,64	0,00	0,00	55.417,64	0,00	0,00	0,00
Processados 2012	3.602.162,61	0,00	0,00	3.602.162,61	0,00	0,00	0,00
Processados 2012 (FMS)	754.207,36	0,00	0,00	754.207,36	0,00	0,00	0,00
Processados 2012 (Prefeitura)	2.841.073,11	0,00	0,00	2.841.073,11	0,00	0,00	0,00
Processados 2012 (URBI)	6.882,14	0,00	0,00	6.882,14	0,00	0,00	0,00
Processados 2013	1.871.291,07	0,00	0,00	1.871.291,07	0,00	0,00	0,00
Processados 2013 (FMS)	1.297.817,64	0,00	0,00	1.297.817,64	0,00	0,00	0,00
Processados 2013 (Prefeitura)	573.473,43	0,00	0,00	573.473,43	0,00	0,00	0,00
Processados 2014	384.787,06	0,00	0,00	0,00	0,00	0,00	384.787,06
Processados 2014 (COMDICA)	6.100,00	0,00	0,00	0,00	0,00	0,00	6.100,00
Processados 2014 (FMS)	262.156,87	0,00	0,00	0,00	0,00	0,00	262.156,87
Processados 2014 (Prefeitura)	116.530,19	0,00	0,00	0,00	0,00	0,00	116.530,19
Processados 2015	1.453.694,81	0,00	18.000,00	0,00	358.273,14	0,00	1.793.967,95
Processados 2015 (COMDICA)	4.000,00	0,00	0,00	0,00	0,00	0,00	4.000,00
Processados 2015 (FMS)	1.346.061,35	0,00	18.000,00	0,00	0,00	0,00	1.328.061,35
Processados 2015 (Prefeitura)	53.416,83	0,00	0,00	0,00	358.273,14	0,00	411.689,97
Processados 2015 (URBI)	50.216,63	0,00	0,00	0,00	0,00	0,00	50.216,63
Processados 2016	2.485.156,23	0,00	11.938,63	- 929,65	0,00	0,00	2.474.147,25
Processados 2016 (FMS)	592.698,44	0,00	0,00	0,00	0,00	0,00	592.698,44
Processados 2016 (IGAPREV FINANC)	0,00	0,00	0,00	- 929,65	0,00	0,00	929,65
Processados 2016 (Prefeitura)	1.892.457,79	0,00	11.938,63	0,00	0,00	0,00	
Processados 2017	14.259.994,56	0,00	8.724.421,16	0,00	46.499,27	0,00	





Prefeitura Municipal de Igarassu - 2018

AV. JOAQUIM NABUCCO, 120 - CENTRO
Igarassu/PE - CEP: 53.610-070
CNPJ Nº: 10.359.560/0001-90 Telefone: (81) 3543-0645

Demonstrativo da Dívida Flutuante

Anexo 17, Lei nº 4.320/64
2018 - Consolidado

Títulos	Saldo Anterior	Movimentação no período					Saldo para o exercício seguinte
		Inscrição	Baixa		Transferência de restos a pagar não processados inscritos em exercícios anteriores para em liquidação ou		
			Pagamento	Cancelamento	Inscrição	Baixa	
Processados 2017 (AMAIG)	16.041,28	0,00	16.041,28	0,00	0,00	0,00	0,00
Processados 2017 (Câmara)	38.868,90	0,00	38.868,90	0,00	0,00	0,00	0,00
Processados 2017 (COMDICA)	1.500,00	0,00	1.500,00	0,00	0,00	0,00	0,00
Processados 2017 (FMS)	4.897.012,01	0,00	1.079.079,26	0,00	0,00	0,00	3.817.932,75
Processados 2017 (IGAPREV)	3.404,50	0,00	0,00	3.404,50	0,00	0,00	0,00
Processados 2017 (IGAPREV FINANC)	0,00	0,00	3.404,50	- 3.404,50	0,00	0,00	0,00
Processados 2017 (Prefeitura)	8.830.777,17	0,00	7.468.251,36	0,00	46.499,27	0,00	1.409.025,08
Processados 2017 (URBI)	472.390,70	0,00	117.275,86	0,00	0,00	0,00	355.114,84
Processados 2018	0,00	10.849.404,01	0,00	0,00	0,00	0,00	10.849.404,01
Processados 2018 (AMAIG)	0,00	12.622,23	0,00	0,00	0,00	0,00	12.622,23
Processados 2018 (FMS)	0,00	1.069.036,28	0,00	0,00	0,00	0,00	1.069.036,28
Processados 2018 (IGAPREV FINANC)	0,00	5.050,23	0,00	0,00	0,00	0,00	5.050,23
Processados 2018 (Prefeitura)	0,00	9.602.839,93	0,00	0,00	0,00	0,00	9.602.839,93
Processados 2018 (URBI)	0,00	159.855,34	0,00	0,00	0,00	0,00	159.855,34
Subtotal dos restos não-processados	18.939.604,10	9.291.539,29	2.385.945,76	1.801.220,16	0,00	404.772,41	23.639.205,06
Não-Processados 2011	675.878,69	0,00	0,00	675.878,69	0,00	0,00	0,00
Não-Processados 2011 (FMS)	180.233,09	0,00	0,00	180.233,09	0,00	0,00	0,00
Não-Processados 2011 (Prefeitura)	495.645,60	0,00	0,00	495.645,60	0,00	0,00	0,00
Não-Processados 2012	1.218.452,97	0,00	0,00	1.218.452,97	0,00	0,00	0,00
Não-Processados 2012 (FMS)	16.704,07	0,00	0,00	16.704,07	0,00	0,00	0,00
Não-Processados 2012 (Prefeitura)	1.201.748,90	0,00	0,00	1.201.748,90	0,00	0,00	0,00
Não-Processados 2013	107.131,56	0,00	0,00	107.131,56	0,00	0,00	0,00
Não-Processados 2013 (FMS)	3.329,99	0,00	0,00	3.329,99	0,00	0,00	0,00
Não-Processados 2013 (Prefeitura)	103.801,57	0,00	0,00	103.801,57	0,00	0,00	0,00
Não-Processados 2014	853.640,29	0,00	75.800,00	0,00	0,00	0,00	777.840,29
Não-Processados 2014 (COMDICA)	16.000,00	0,00	0,00	0,00	0,00	0,00	16.000,00
Não-Processados 2014 (FMS)	- 23.247,55	0,00	0,00	0,00	0,00	0,00	- 23.247,55
Não-Processados 2014 (Prefeitura)	456.531,43	0,00	75.800,00	0,00	0,00	0,00	380.731,43
Não-Processados 2014 (URBI)	404.356,41	0,00	0,00	0,00	0,00	0,00	404.356,41
Não-Processados 2015	7.490.885,65	0,00	170.830,63	- 30.634,79	0,00	358.273,14	
Não-Processados 2015 (COMDICA)	3.400,00	0,00	0,00	0,00	0,00	0,00	





Prefeitura Municipal de Igarassu - 2018

AV. JOAQUIM NABUCCO, 120 - CENTRO
Igarassu/PE - CEP: 53.610-070
CNPJ Nº: 10.359.560/0001-90 Telefone: (81) 3543-0645

Demonstrativo da Dívida Flutuante

Anexo 17, Lei nº 4.320/64
2018 - Consolidado

Títulos	Saldo Anterior	Movimentação no período					Saldo para o exercício seguinte
		Inscrição	Baixa		Transferência de restos a pagar não processados inscritos em exercícios anteriores para em liquidação ou		
			Pagamento	Cancelamento	Inscrição	Baixa	
Não-Processados 2015 (FMS)	393.632,84	0,00	0,00	0,00	0,00	0,00	393.632,84
Não-Processados 2015 (Prefeitura)	7.052.244,18	0,00	170.830,63	- 31.321,77	0,00	358.273,14	6.554.462,18
Não-Processados 2015 (URBI)	41.608,63	0,00	0,00	686,98	0,00	0,00	40.921,65
Não-Processados 2016	2.558.912,41	0,00	108.000,00	- 44.680,15	0,00	0,00	2.495.592,56
Não-Processados 2016 (COMDICA)	35.900,00	0,00	0,00	0,00	0,00	0,00	35.900,00
Não-Processados 2016 (FMS)	143.060,83	0,00	0,00	0,00	0,00	0,00	143.060,83
Não-Processados 2016 (Prefeitura)	2.379.951,58	0,00	108.000,00	- 44.680,15	0,00	0,00	2.316.631,73
Não-Processados 2017	6.034.702,53	0,00	2.031.315,13	- 124.928,12	0,00	46.499,27	4.081.816,25
Não-Processados 2017 (COMDICA)	28.800,00	0,00	0,00	0,00	0,00	0,00	28.800,00
Não-Processados 2017 (FMS)	1.190.928,72	0,00	772.916,89	- 125.853,28	0,00	0,00	543.865,11
Não-Processados 2017 (IGAPREV)	20.172,04	0,00	0,00	20.172,04	0,00	0,00	0,00
Não-Processados 2017 (IGAPREV FINANC)	0,00	0,00	18.794,62	- 18.794,62	0,00	0,00	0,00
Não-Processados 2017 (Prefeitura)	4.412.619,04	0,00	860.785,28	- 452,26	0,00	46.499,27	3.505.786,75
Não-Processados 2017 (URBI)	382.182,73	0,00	378.818,34	0,00	0,00	0,00	3.364,39
Não-Processados 2018	0,00	9.291.539,29	0,00	0,00	0,00	0,00	9.291.539,29
Não-Processados 2018 (AMAIG)	0,00	1.700,00	0,00	0,00	0,00	0,00	1.700,00
Não-Processados 2018 (COMDICA)	0,00	49.500,00	0,00	0,00	0,00	0,00	49.500,00
Não-Processados 2018 (FMS)	0,00	1.202.303,13	0,00	0,00	0,00	0,00	1.202.303,13
Não-Processados 2018 (IGAPREV FINANC)	0,00	20.112,75	0,00	0,00	0,00	0,00	20.112,75
Não-Processados 2018 (Prefeitura)	0,00	8.014.415,27	0,00	0,00	0,00	0,00	8.014.415,27
Não-Processados 2018 (URBI)	0,00	3.508,14	0,00	0,00	0,00	0,00	3.508,14
Subtotal dos Depósitos	4.161.757,96	24.477.886,28	20.551.603,53	1.255.225,35	0,00	0,00	6.832.815,36
Prefeitura - AGMIG	0,00	0,00	2.972,39	0,00	0,00	0,00	- 2.972,39
Prefeitura - ARREDONDAMENTO ANTERIOR	- 22.279,12	0,00	35.871,82	0,00	0,00	0,00	- 58.150,94
Prefeitura - ASSOC. DE GUARDAS MUNICIPAIS INSPETORES E SUBINSPETORES AGMIS IGARASSU-PE	- 3.301,88	0,00	0,00	0,00	0,00	0,00	- 3.301,88
Prefeitura - CAMPELO & MARTINS GÁS LTDA-ME	294,00	0,00	0,00	0,00	0,00	0,00	294,00
Prefeitura - CAMPEZINHO SOCIEDEADE CIVIL LTDA	- 0,60	0,00	0,00	0,00	0,00	0,00	- 0,60
Prefeitura - CASSIANO FERNANDO	56.545,81	57.514,46	5.121,59	0,00	0,00	0,00	113.161,86





Prefeitura Municipal de Igarassu - 2018

AV. JOAQUIM NABUCCO, 120 - CENTRO
Igarassu/PE - CEP: 53.610-070
CNPJ Nº: 10.359.560/0001-90 Telefone: (81) 3543-0645

Demonstrativo da Dívida Flutuante

Anexo 17, Lei nº 4.320/64
2018 - Consolidado

Títulos	Saldo Anterior	Movimentação no período					Saldo para o exercício seguinte
		Inscrição	Baixa		Transferência de restos a pagar não processados inscritos em exercícios anteriores para em liquidação ou		
			Pagamento	Cancelamento	Inscrição	Baixa	
DE LIRA OTICA EBAL							
Prefeitura - CLUBE F. SANTA LUZIA	- 1.477,02	20.873,80	23.796,40	0,00	0,00	0,00	- 4.399,62
Prefeitura - CONSIGNADO SANTADER	- 70.262,05	328.144,80	201.022,11	0,00	0,00	0,00	56.860,64
Prefeitura - CONTRIBUICAO DO SERVIDOR ATIVO	259.373,75	0,00	0,00	0,00	0,00	0,00	259.373,75
Prefeitura - CONTRIBUIÇÃO SINDICAL	- 114.223,36	0,00	0,00	0,00	0,00	0,00	- 114.223,36
Prefeitura - DESCONTO AGMIG	12.635,18	0,00	0,00	0,00	0,00	0,00	12.635,18
Prefeitura - DESCONTO AGMIG 2	- 8.057,04	16.070,87	16.792,95	0,00	0,00	0,00	- 8.779,12
Prefeitura - DESCONTO ANTECIPAÇÃO 13 S.	5.074,75	0,00	0,00	0,00	0,00	0,00	5.074,75
Prefeitura - DESCONTO PT	1.746,97	0,00	0,00	0,00	0,00	0,00	1.746,97
Prefeitura - DESCONTO VALE ALIMENTAÇÃO	11.215,64	430,94	0,00	0,00	0,00	0,00	11.646,58
Prefeitura - EMPRÉSTIMO CONSIGNADO BANCO REAL	101.131,01	0,00	0,00	0,00	0,00	0,00	101.131,01
Prefeitura - EMPRÉSTIMO CONSIGNADO CAIXA ECONOMICA FEDERAL	509.524,48	3.441.770,86	1.824.528,02	0,00	0,00	0,00	2.126.767,32
Prefeitura - EMPRESTIMO FOLHA ANTERIOR	1.768,48	0,00	0,00	0,00	0,00	0,00	1.768,48
Prefeitura - FARMACIA DO POVO	1.060,54	0,00	0,00	0,00	0,00	0,00	1.060,54
Prefeitura - FARMACIA DO TRABALHADOR E APOSENTADO	1.823,08	0,00	0,00	0,00	0,00	0,00	1.823,08
Prefeitura - FARMA COELHO	227,32	0,00	0,00	0,00	0,00	0,00	227,32
Prefeitura - IGAPREVI S 13 SALARIO	- 115.412,01	0,00	0,00	0,00	0,00	0,00	- 115.412,01
Prefeitura - IGARASSU PREV	- 204.030,62	4.107.278,55	4.035.302,88	0,00	0,00	0,00	- 132.054,95
Prefeitura - IMPOSTO DE RENDA PESSOA FISICA	- 2.755,18	0,00	0,00	0,00	0,00	0,00	- 2.755,18
Prefeitura - INSS	- 7.107.698,34	0,00	1.007.912,21	0,00	0,00	0,00	- 8.115.610,55
Prefeitura - INSTITUTO NACIONAL DE SEGURIDADE SOCIAL	3.279.915,24	2.875.085,62	1.607.302,38	0,00	0,00	0,00	4.547.698,48
Prefeitura - IRRF	52.915,96	0,00	0,00	0,00	0,00	0,00	52.915,96
Prefeitura - ODONT EMP.	- 19.627,62	0,00	0,00	0,00	0,00	0,00	- 19.627,62
Prefeitura - ODONTO EMP CONV DENT LTDA	171.421,72	67.225,40	7.482,88	0,00	0,00	0,00	
Prefeitura - ODONTO GROUP	- 124.746,38	0,00	25.272,44	0,00	0,00	0,00	





Prefeitura Municipal de Igarassu - 2018

AV. JOAQUIM NABUCCO, 120 - CENTRO
Igarassu/PE - CEP: 53.610-070
CNPJ Nº: 10.359.560/0001-90 Telefone: (81) 3543-0645

Demonstrativo da Dívida Flutuante

Anexo 17, Lei nº 4.320/64
2018 - Consolidado

Títulos	Saldo Anterior	Movimentação no período					Saldo para o exercício seguinte
		Inscrição	Baixa		Transferência de restos a pagar não processados inscritos em exercícios anteriores para em liquidação ou		
			Pagamento	Cancelamento	Inscrição	Baixa	
Prefeitura - OTICA MONTE ELBAL	- 26.932,52	0,00	42.950,12	0,00	0,00	0,00	- 69.882,64
Prefeitura - PAGAMENTO PESSOAL A CLASSIFICAR	- 2.399,13	0,00	0,00	0,00	0,00	0,00	- 2.399,13
Prefeitura - PENSÃO ALIMENTÍCIA	390.676,35	173.251,82	121.959,13	0,00	0,00	0,00	441.969,04
Prefeitura - PENSAO ALIMENTICIA COM COTA	3.231,19	1.157,57	0,00	0,00	0,00	0,00	4.388,76
Prefeitura - PSB- PARTIDO SOCIALISTA BRASILEIRO	- 293,48	1.491,20	1.781,85	0,00	0,00	0,00	- 584,13
Prefeitura - SEGURO SAUDE SANTA CLARA	23.128,48	0,00	0,00	0,00	0,00	0,00	23.128,48
Prefeitura - SENAR	818,18	0,00	0,00	0,00	0,00	0,00	818,18
Prefeitura - SINDICATO ASSOCIADO BENEFICIARIO	1.379,09	779,40	907,80	0,00	0,00	0,00	1.250,69
Prefeitura - SINDICATO PARAISO	1.339,45	1.571,20	1.780,00	0,00	0,00	0,00	1.130,65
Prefeitura - SINSEP-SINDICATO DOS SERVIDORES	357.959,04	100.696,86	146.936,42	0,00	0,00	0,00	311.719,48
Prefeitura - VALE ALIMENTAÇÃO	38.996,69	2.078,09	0,00	0,00	0,00	0,00	41.074,78
Prefeitura - VALE GÁS	- 577,59	38.005,82	37.969,22	0,00	0,00	0,00	- 540,99
Prefeitura - VALE TRANSPORTE	1.120.531,94	250.263,06	26.811,31	0,00	0,00	0,00	1.343.983,69
Prefeitura - VALE- TRANSPORTE	- 226.887,32	15,47	100.004,15	0,00	0,00	0,00	- 326.876,00
Prefeitura - VEM-VALE ELETRONICO METROPOLITANO	- 515.075,34	0,00	108.243,09	0,00	0,00	0,00	- 623.318,43
Câmara - AD. DO 13º SALARIO	2.362,84	0,00	0,00	0,00	0,00	0,00	2.362,84
Câmara - ASSOC. BENEF. IGARASSU	15,00	0,00	0,00	0,00	0,00	0,00	15,00
Câmara - CONSIGNADO -CAIXA ECONOMICA FEDERAL	0,00	171.064,37	171.064,37	0,00	0,00	0,00	0,00
Câmara - CONVENIO OTICA	0,00	7.421,02	7.421,02	0,00	0,00	0,00	0,00
Câmara - CONV. SANTO ANTONIO	0,00	11.439,00	11.439,00	0,00	0,00	0,00	0,00
Câmara - IMPOSTOS SOBRE SERVIÇOS	12.233,17	0,00	0,00	0,00	0,00	0,00	12.233,17
Câmara - INSS	277.245,92	324.419,30	348.113,46	0,00	0,00	0,00	253.551,76
Câmara - IRRF	419.502,28	508.512,89	621.247,50	0,00	0,00	0,00	306.767,67
Câmara - PART. PSB	0,00	5.493,60	5.493,60	0,00	0,00	0,00	0,00
Câmara - PEN. ALIMENTICIA	861,26	46.133,66	46.994,92	0,00	0,00	0,00	0,00
Câmara - RENDIMENTO BANCARIO	5.583,53	0,00	0,00	0,00	0,00	0,00	5.583,53
Câmara - RPPS CONVÊNIO	4.609,24	0,00	0,00	0,00	0,00	0,00	4.609,24





Prefeitura Municipal de Igarassu - 2018

AV. JOAQUIM NABUCCO, 120 - CENTRO
Igarassu/PE - CEP: 53.610-070
CNPJ Nº: 10.359.560/0001-90 Telefone: (81) 3543-0645

Demonstrativo da Dívida Flutuante

Anexo 17, Lei nº 4.320/64
2018 - Consolidado

Títulos	Saldo Anterior	Movimentação no período					Saldo para o exercício seguinte
		Inscrição	Baixa		Transferência de restos a pagar não processados inscritos em exercícios anteriores para em liquidação ou		
			Pagamento	Cancelamento	Inscrição	Baixa	
Câmara - RPPS- IGAPREV	4.671,71	60.326,24	69.607,20	0,00	0,00	0,00	- 4.609,25
Câmara - SALARIO FAMILIA	- 78,60	0,00	0,00	0,00	0,00	0,00	- 78,60
Câmara - TARIFA TELEFONE CELULAR	0,00	10.620,00	10.620,00	0,00	0,00	0,00	0,00
Câmara - VALE TRANSPORTE	4.589,30	13.224,94	12.364,33	0,00	0,00	0,00	5.449,91
FMS - AD 13º SALARIO	597.092,09	795.207,80	832.590,39	0,00	0,00	0,00	559.709,50
FMS - ADIANTAMENTO PASEP	- 114.062,16	0,00	0,00	0,00	0,00	0,00	- 114.062,16
FMS - ASSOC.DOS AGENTES COMUNIT.DE SAÚDE DE IGARASSU	0,00	4.906,56	9.815,52	0,00	0,00	0,00	- 4.908,96
FMS - ASSOCIAÇÃO BENEFICENTE	62.603,92	947,88	0,00	0,00	0,00	0,00	63.551,80
FMS - CAMPELO E MARTINS GAS	355,00	0,00	0,00	0,00	0,00	0,00	355,00
FMS - CONS. SANTANDER	116.273,77	26.250,43	19.888,75	0,00	0,00	0,00	122.635,45
FMS - CONTRIBUIÇÃO SINDICAL	107.434,06	9.007,42	9.416,68	0,00	0,00	0,00	107.024,80
FMS - DESCONTO ARRUDA GÁS (ROBSON FERREIRA DE ARRUDA)	1.624,50	5.055,00	4.500,00	0,00	0,00	0,00	2.179,50
FMS - Desconto Associação dos Guardas Municipais de Igarassu	2,70	0,00	0,00	0,00	0,00	0,00	2,70
FMS - DESCONTO CLUBE E FAZENDA SANTA LUZIA	3.571,41	6.616,00	5.950,20	0,00	0,00	0,00	4.237,21
FMS - DESCONTO DA ASSOCIAÇÃO DOS AGENTES COMUNITÁRIOS DE SAÚDE DE IGARASSU	- 42.474,40	36.193,32	39.220,32	0,00	0,00	0,00	- 45.501,40
FMS - DESCONTO GAS	484,00	65,00	0,00	0,00	0,00	0,00	549,00
FMS - DESCONTOS CONSIGNATÁRIOS DIVERSOS	0,00	91,70	0,00	0,00	0,00	0,00	91,70
FMS - DESCONTOS CONSIGNATÁRIOS DIVERSOS	105.452,65	617,50	0,00	0,00	0,00	0,00	106.070,15
FMS - DESCONTO SINDICATO	- 1.437,42	339,29	0,00	0,00	0,00	0,00	- 1.098,13
FMS - Descontos Partido PSB	621,78	0,00	0,00	0,00	0,00	0,00	621,78
FMS - DESCONTOS REPASSES FUNDO A FUNDO	0,00	0,00	557.384,77	0,00	0,00	0,00	- 557.384,77
FMS - DESCONTO SUPERMERCADO JUAZEIRO	87,86	0,00	0,00	0,00	0,00	0,00	87,86
FMS - Empréstimo Banco do Brasil	60.934,00	0,00	0,00	0,00	0,00	0,00	60.934,00
FMS - Empréstimo Banco Santander	- 39.170,97	0,00	0,00	0,00	0,00	0,00	- 39.170,97
FMS - Empréstimo Caixa Econômica Federal	- 190.740,27	0,00	0,00	0,00	0,00	0,00	





Prefeitura Municipal de Igarassu - 2018

AV. JOAQUIM NABUCCO, 120 - CENTRO
Igarassu/PE - CEP: 53.610-070
CNPJ Nº: 10.359.560/0001-90 Telefone: (81) 3543-0645

Demonstrativo da Dívida Flutuante

Anexo 17, Lei nº 4.320/64
2018 - Consolidado

Títulos	Saldo Anterior	Movimentação no período					Saldo para o exercício seguinte
		Inscrição	Baixa		Transferência de restos a pagar não processados inscritos em exercícios anteriores para em liquidação ou		
			Pagamento	Cancelamento	Inscrição	Baixa	
FMS - EMPRESTIMO CEF	718.530,14	844.938,40	791.145,79	0,00	0,00	0,00	772.322,75
FMS - FALTAS E ATRASOS	19.145,71	8.476,22	0,00	0,00	0,00	0,00	27.621,93
FMS - FARMACOELHO	24,90	0,00	0,00	0,00	0,00	0,00	24,90
FMS - FARMÁCIA DOIS IRMÃOS - JOSINEIA MARIA DE MORAES - ME	- 193,29	0,00	0,00	0,00	0,00	0,00	- 193,29
FMS - FARMÁCIA DO POVO (SEBASTIÃO GADELHA DE ALBUQUERQUE FILHO)	79,55	0,00	0,00	0,00	0,00	0,00	79,55
FMS - FARMACIA TRABALHADOR	160,22	0,00	0,00	0,00	0,00	0,00	160,22
FMS - IGAPREV	62.402,63	785.243,76	956.165,45	0,00	0,00	0,00	- 108.519,06
FMS - I.N.S.S	2.618.875,65	1.584.928,91	1.348.389,24	0,00	0,00	0,00	2.855.415,32
FMS - IRRF-FOLHA	319.634,20	1.215.412,50	0,00	0,00	0,00	0,00	1.535.046,70
FMS - IRRF-PF	2.051,45	7.614,43	0,00	0,00	0,00	0,00	9.665,88
FMS - IRRF-PJ	- 1.794,98	0,00	0,00	0,00	0,00	0,00	- 1.794,98
FMS - ISS	- 2.012,02	8.814,36	0,00	0,00	0,00	0,00	6.802,34
FMS - JUAZEIRO GAS	35,00	0,00	0,00	0,00	0,00	0,00	35,00
FMS - ORLANDO	316.607,08	0,00	0,00	0,00	0,00	0,00	316.607,08
FMS - ORTOCLIN	4.905,94	917,52	835,60	0,00	0,00	0,00	4.987,86
FMS - OTICA MONTE EBAL	3.871,71	5.646,99	4.780,10	0,00	0,00	0,00	4.738,60
FMS - PARAISO	2.042,80	180,00	0,00	0,00	0,00	0,00	2.222,80
FMS - PENSÃO ALIMETICIA	44.188,75	32.825,50	29.497,27	0,00	0,00	0,00	47.516,98
FMS - PLANO DE SAÚDE HAPVIDA	6.138,66	0,00	0,00	0,00	0,00	0,00	6.138,66
FMS - PMAQ	- 553.076,61	0,00	199.279,14	0,00	0,00	0,00	- 752.355,75
FMS - RESTITUIÇÃO	52.208,92	17.110,61	0,00	0,00	0,00	0,00	69.319,53
FMS - SALARIO FAMILIA	11.097,46	0,00	3.932,04	0,00	0,00	0,00	7.165,42
FMS - SALÁRIOS A PAGAR	46.867,65	0,00	0,00	0,00	0,00	0,00	46.867,65
FMS - SINDICATO SERVIDORES PUBLICOS	- 102.469,50	17.029,79	27.434,19	0,00	0,00	0,00	- 112.873,90
FMS - SISPODONT	77.508,08	22.888,01	0,00	0,00	0,00	0,00	100.396,09
FMS - TARIFAS BANCARIAS	22,45	0,00	0,00	0,00	0,00	0,00	22,45
FMS - ULTRA GAS	180,00	0,00	0,00	0,00	0,00	0,00	180,00
FMS - VALE ALIMENTAÇÃO	793,53	0,00	0,00	0,00	0,00	0,00	793,53
FMS - VALORES A REGULARIZAR	- 42.807,63	0,00	0,00	0,00	0,00	0,00	- 42.807,63





Prefeitura Municipal de Igarassu - 2018

AV. JOAQUIM NABUCCO, 120 - CENTRO
Igarassu/PE - CEP: 53.610-070
CNPJ Nº: 10.359.560/0001-90 Telefone: (81) 3543-0645

Demonstrativo da Dívida Flutuante

Anexo 17, Lei nº 4.320/64
2018 - Consolidado

Títulos	Saldo Anterior	Movimentação no período					Saldo para o exercício seguinte
		Inscrição	Baixa		Transferência de restos a pagar não processados inscritos em exercícios anteriores para em liquidação ou		
			Pagamento	Cancelamento	Inscrição	Baixa	
FMS - VEM - VALE ELETRONICO METROPOLITANO	98.544,20	125.559,15	160.941,69	0,00	0,00	0,00	63.161,66
FMS - VIVA PLANOS DE SAÚDE	- 2.421,07	0,00	0,00	0,00	0,00	0,00	- 2.421,07
IGAPREV - Depósitos	0,00	0,00	0,00	0,00	0,00	0,00	0,00
IGAPREV FINANC - Depósitos	827.615,23	5.639.106,77	4.382.224,73	1.255.225,35	0,00	0,00	829.271,92
URBI -	0,00	50,00	0,00	0,00	0,00	0,00	50,00
URBI - ADIANTAMENTO 13º SALÁRIO	- 103.156,05	75.559,14	0,00	0,00	0,00	0,00	- 27.596,91
URBI - ARRENDONDAAMENTO COMPENSAÇÃO	6,80	0,00	0,00	0,00	0,00	0,00	6,80
URBI - CONTRIBUIÇÃO SINDICAL	- 5.095,27	0,00	95,23	0,00	0,00	0,00	- 5.190,50
URBI - CONVENIO TM BIKES	2.145,12	0,00	683,82	0,00	0,00	0,00	1.461,30
URBI - DESCONTO DE SINDICATO	5.103,77	1.020,27	685,01	0,00	0,00	0,00	5.439,03
URBI - DESCONTO INDEVIDO 13º SALÁRIO	149,86	0,00	0,00	0,00	0,00	0,00	149,86
URBI - DESCONTO INDEVIDO PENSÃO	937,84	0,00	0,00	0,00	0,00	0,00	937,84
URBI - DIFERENÇA DE EMPRESTIMO	217,87	0,00	0,00	0,00	0,00	0,00	217,87
URBI - EMPRESTIMO CONSIGNADO	34.174,38	165.594,68	163.468,57	0,00	0,00	0,00	36.300,49
URBI - FALTA	774,50	529,27	0,00	0,00	0,00	0,00	1.303,77
URBI - FARMACIA COELHO	- 542,86	1.158,40	1.102,90	0,00	0,00	0,00	- 487,36
URBI - FARMÁCIA DO POVO - DÉCIO ROBERTO G. ALBUQUERQUE	578,59	24.934,50	25.215,35	0,00	0,00	0,00	297,74
URBI - FARMÁCIA DO POVO - SEBASTIÃO G. DE ALBUQUERQUE	2.632,28	15.614,55	15.150,96	0,00	0,00	0,00	3.095,87
URBI - FARMÁCIA TRABALHADOR E APOSENTADO	- 2.121,00	5.745,90	5.706,70	0,00	0,00	0,00	- 2.081,80
URBI - IMPOSTO DE RENDA	- 71.175,94	0,00	10.249,03	0,00	0,00	0,00	- 81.424,97
URBI - IMPOSTO DE RENDA RETIDO NA FONTE	173.756,98	68.737,14	69.828,40	0,00	0,00	0,00	172.665,72
URBI - INSS	406.175,28	191.458,12	121.801,62	0,00	0,00	0,00	475.831,78
URBI - ISS	0,00	16.940,00	0,00	0,00	0,00	0,00	16.940,00
URBI - ISS	993,00	2.420,00	0,00	0,00	0,00	0,00	3.413,00
URBI - LIQUIDO NEGATIVO COMPENSAÇÃO	279,37	127,31	0,00	0,00	0,00	0,00	406,68
URBI - ÓTICA EBAL	197,72	0,00	0,00	0,00	0,00	0,00	197,72
URBI - PARTIDO SOCIALISTA BRASILEIRO	- 28,37	0,00	0,00	0,00	0,00	0,00	- 28,37





Prefeitura Municipal de Igarassu - 2018

AV. JOAQUIM NABUCO, 120 - CENTRO
Igarassu/PE - CEP: 53.610-070
CNPJ Nº: 10.359.560/0001-90 Telefone: (81) 3543-0645

Demonstrativo da Dívida Flutuante

Anexo 17, Lei nº 4.320/64
2018 - Consolidado

Títulos	Saldo Anterior	Movimentação no período					Saldo para o exercício seguinte
		Inscrição	Baixa		Transferência de restos a pagar não processados inscritos em exercícios anteriores para em liquidação ou		
			Pagamento	Cancelamento	Inscrição	Baixa	
URBI - PENSÃO ALIMENTÍCIA	21.419,31	27.210,59	28.346,37	0,00	0,00	0,00	20.283,53
URBI - PENSÃO ALIMENTÍCIA BRUTO 10%	- 4.449,00	0,00	0,00	0,00	0,00	0,00	- 4.449,00
URBI - PENSÃO ALIMENTÍCIA BRUTO 18%	- 4.613,42	0,00	0,00	0,00	0,00	0,00	- 4.613,42
URBI - PENSÃO ALIMENTÍCIA BRUTO 30%	- 6.543,03	0,00	0,00	0,00	0,00	0,00	- 6.543,03
URBI - PENSÃO ALIMENTÍCIA BRUTO 35%	- 6.637,61	0,00	0,00	0,00	0,00	0,00	- 6.637,61
URBI - SAL.FAMILIA	0,00	186,41	0,00	0,00	0,00	0,00	186,41
URBI - TAMIRIZ BICICLETAS LTDA ME	- 1.461,30	0,00	0,00	0,00	0,00	0,00	- 1.461,30
URBI - TAXA E EMOLUMENTOS	78,11	38,33	0,00	0,00	0,00	0,00	116,44
URBI - VALE GÁS	563,00	22.990,00	24.950,68	0,00	0,00	0,00	- 1.397,68
URBI - VALE TRANSPORTE	- 52.194,69	6.880,44	7.046,46	0,00	0,00	0,00	- 52.360,71
AMAIG - INSTITUTO NACIONAL DE SEGURIDADE SOCIAL	840,00	6.009,60	6.764,00	0,00	0,00	0,00	85,60
COMDICA - ISS	1.050,00	330,00	30,00	0,00	0,00	0,00	1.350,00
TOTAL	49.208.609,08	44.618.829,58	31.691.909,08	10.579.130,22	404.772,41	404.772,41	51.556.399,36

MÁRIO RICARDO SANTOS DE LIMA
PREFEITO
CPF 245.481.624-53

RONALDO ALVES DE OLIVEIRA
CONTADOR
CRC PE - 016677/O-0





Prefeitura Municipal de Igarassu - 2018

AV. JOAQUIM NABUCO, 120 - CENTRO
Igarassu/PE - CEP: 53.610-070
CNPJ Nº: 10.359.560/0001-90 Telefone: (81) 3543-0645

Balancete de Verificação

2018 - Consolidado

Conta Contabil		Saldo Inicial do Exercício		Movimentações do Exercício		Saldo Final do Exercício	
Código	Descrição	Devedor	Credor	Devedor	Credor	Devedor	Credor
1.0.0.0.0.00.00.00.00.00.00	ATIVO	252.614.301,51		421.013.785,32	388.539.873,91	285.088.212,92	
1.1.0.0.0.00.00.00.00.00.00	ATIVO CIRCULANTE	92.359.511,74		386.648.537,72	386.643.096,47	92.364.952,99	
1.1.1.0.0.00.00.00.00.00.00	CAIXA E EQUIVALENTES DE CAIXA	87.344.991,45		384.964.460,47	386.638.096,47	85.671.355,45	
1.1.1.1.0.00.00.00.00.00.00	CAIXA E EQUIVALENTES DE CAIXA EM MOEDA NACIONAL	87.344.991,45		384.964.460,47	386.638.096,47	85.671.355,45	
1.1.1.1.1.00.00.00.00.00.00	CAIXA E EQUIVALENTES DE CAIXA EM MOEDA NACIONAL - CONSOLIDAÇÃO	87.344.991,45		384.964.460,47	386.638.096,47	85.671.355,45	
1.1.1.1.1.01.00.00.00.00.00	CAIXA			4.757.162,28	4.757.162,28		
1.1.1.1.1.01.01.00.00.00.00	CAIXA - Prefeitura						
1.1.1.1.1.01.01.01.00.00.00	CAIXA						
1.1.1.1.1.01.02.00.00.00.00	CAIXA - Câmara						
1.1.1.1.1.01.02.01.00.00.00	CAIXA						
1.1.1.1.1.01.03.00.00.00.00	CAIXA - FMS			4.757.162,28	4.757.162,28		
1.1.1.1.1.01.03.01.00.00.00	CAIXA			4.757.162,28	4.757.162,28		
1.1.1.1.1.01.05.00.00.00.00	CAIXA - COMDICA						
1.1.1.1.1.01.05.01.00.00.00	CAIXA						
1.1.1.1.1.01.06.00.00.00.00	CAIXA - URBI						
1.1.1.1.1.01.06.01.00.00.00	CAIXA						
1.1.1.1.1.01.07.00.00.00.00	CAIXA - AMAIG						
1.1.1.1.1.01.07.01.00.00.00	CAIXA						
1.1.1.1.1.01.99.00.00.00.00	CAIXA - IGAPREV						
1.1.1.1.1.01.99.01.00.00.00	CAIXA						
1.1.1.1.1.06.00.00.00.00.00	CONTA ÚNICA RPPS	52.407.897,05			8.487.334,74	43.920.562,31	
1.1.1.1.1.06.01.00.00.00.00	BANCOS CONTA MOVIMENTO – RPPS	52.407.897,05			8.487.334,74	43.920.562,31	
1.1.1.1.1.06.01.99.00.00.00	BANCOS CONTA MOVIMENTO – RPPS - IGAPREV	52.407.897,05			8.487.334,74	43.920.562,31	
1.1.1.1.1.06.01.99.01.00.00	IGAPREV C/C Nº 999999	52.407.897,05			8.487.334,74	43.920.562,31	
1.1.1.1.1.19.00.00.00.00.00	BANCOS CONTA MOVIMENTO - DEMAIS CONTAS	33.057.218,73		376.439.628,83	369.533.076,87	39.963.770,69	
1.1.1.1.1.19.01.00.00.00.00	BANCOS CONTA MOVIMENTO - DEMAIS CONTAS - Prefeitura	30.255.154,05		287.355.625,79	280.248.109,73	37.362.670,11	
1.1.1.1.1.19.01.01.00.00.00	C/C 58.067-8 PETI						





Prefeitura Municipal de Igarassu - 2018

AV. JOAQUIM NABUCO, 120 - CENTRO
Igarassu/PE - CEP: 53.610-070
CNPJ Nº: 10.359.560/0001-90 Telefone: (81) 3543-0645

Balancete de Verificação

2018 - Consolidado

Conta Contabil		Saldo Inicial do Exercício		Movimentações do Exercício		Saldo Final do Exercício	
Código	Descrição	Devedor	Credor	Devedor	Credor	Devedor	Credor
1.1.1.1.1.19.01.02.00.00.00	C/C 22.497-9 PMIG-FMAS/BAJ						
1.1.1.1.1.19.01.03.00.00.00	C/C 17.131-X PMI - EMPJ	16.800,00				16.800,00	
1.1.1.1.1.19.01.04.00.00.00	C/C 37.225-0 FMASACESSUAS	22.653,59				22.653,59	
1.1.1.1.1.19.01.05.00.00.00	C/C 17.885-3 CURSO E. AMBIENTAL						
1.1.1.1.1.19.01.06.00.00.00	C/C 23.480-X - ALFABETIZAÇÃO JOVENS E ADULTO PBA-TD	1,05				1,05	
1.1.1.1.1.19.01.07.00.00.00	C/C 17.367-3 SENTINELA III						
1.1.1.1.1.19.01.08.00.00.00	C/C 17.127-1 EMPB						
1.1.1.1.1.19.01.09.00.00.00	C/C 647.009-7 PM IGARASSU	7.084,59				7.084,59	
1.1.1.1.1.19.01.10.00.00.00	PISO FIXO II 43107-9						
1.1.1.1.1.19.01.11.00.00.00	123-0 C/C PROGRAMA VIDA NOVA	40.091,69				40.091,69	
1.1.1.1.1.19.01.12.00.00.00	DESCENTRALIZAÇÃO DO SUAS 43105-2						
1.1.1.1.1.19.01.13.00.00.00	C/C 36.785-0 PM - PAC I	803,46		229.377,92	230.000,00	181,38	
1.1.1.1.1.19.01.14.00.00.00	C/C 5.050 PASEP	7.506,72				7.506,72	
1.1.1.1.1.19.01.15.00.00.00	C/C 6.465-3 APOIO AOS IDOSOS						
1.1.1.1.1.19.01.16.00.00.00	RESIDÊNCIA INCLUSIVA 41444-1						
1.1.1.1.1.19.01.17.00.00.00	FEX - AUXILIO FINANC P FOMENTO EXPORTAÇÕES	4.549,74				4.549,74	
1.1.1.1.1.19.01.18.00.00.00	38.716-9 MANUTENÇÃO EDUCAÇÃO INFANTIL						
1.1.1.1.1.19.01.19.00.00.00	C/C 29.734-8 MOD. GUARDA						
1.1.1.1.1.19.01.20.00.00.00	C/C 1273 CEF - FOLHA DE PAGAMENTO	18.753.104,66		63.596.394,52	59.247.186,37	23.102.312,81	
1.1.1.1.1.19.01.21.00.00.00	C/C 58.064-3 APOIO AO IDOSO						
1.1.1.1.1.19.01.22.00.00.00	BB - DES.EXP. 283141-4	9.955,87		122.021,82	111.730,36	20.247,33	
1.1.1.1.1.19.01.23.00.00.00	BB- AFM - 286117 - FPM						
1.1.1.1.1.19.01.24.00.00.00	C/C 18.206-0 PMIG - CPBF						
1.1.1.1.1.19.01.25.00.00.00	C/C 27.223-X PMIG/FMASPFMC3						
1.1.1.1.1.19.01.26.00.00.00	C/C 647045-3 - CAIXA ECONOMICA	5.349,82		3.884,71	6.013,68	3.220,85	
1.1.1.1.1.19.01.27.00.00.00	C/C 41477-8 - AFM - APOIO FINANC AOS MUNICIPIOS	730.795,04				730.795,04	
1.1.1.1.1.19.01.28.00.00.00	C/C 11-0 ARRECADAÇÃO	3.700,00				3.700,00	





Prefeitura Municipal de Igarassu - 2018

AV. JOAQUIM NABUCCO, 120 - CENTRO
Igarassu/PE - CEP: 53.610-070
CNPJ Nº: 10.359.560/0001-90 Telefone: (81) 3543-0645

Balancete de Verificação

2018 - Consolidado

Conta Contabil		Saldo Inicial do Exercício		Movimentações do Exercício		Saldo Final do Exercício	
Código	Descrição	Devedor	Credor	Devedor	Credor	Devedor	Credor
1.1.1.1.1.19.01.29.00.00.00	C/C 28.611-7 PMIG - AFM	87,49				87,49	
1.1.1.1.1.19.01.30.00.00.00	LAI C/C 6978-7	2.921,54				2.921,54	
1.1.1.1.1.19.01.31.00.00.00	C/C 06.00001-3 QUADRA ESPORT.	14,68				14,68	
1.1.1.1.1.19.01.32.00.00.00	C/C 13.000261-0 13º SALARIO						
1.1.1.1.1.19.01.33.00.00.00	CAIXA ECONOMICA - 00647041-3	713.473,37				713.473,37	
1.1.1.1.1.19.01.34.00.00.00	C/C 22.500-2 PMIG FMASPBF						
1.1.1.1.1.19.01.35.00.00.00	BB - 8.360-7 - COMP.FINAC.REC.NATURAIS	1.996,75		25.336,64	25.317,69	2.015,70	
1.1.1.1.1.19.01.36.00.00.00	C.C. 13.000231-1 SANTANDER	144.264,93				144.264,93	
1.1.1.1.1.19.01.37.00.00.00	C/C 22.502-9 PMIG-FMAS/PFMC	727,67				727,67	
1.1.1.1.1.19.01.38.00.00.00	C/C 29268-0 PRO JOVEM						
1.1.1.1.1.19.01.39.00.00.00	C/C 22.496-0 PMI FMAS PETI						
1.1.1.1.1.19.01.40.00.00.00	BANCO SANATNDR - 13.000224-9 - IPVA	32.473,01				32.473,01	
1.1.1.1.1.19.01.41.00.00.00	C/C 33.717-X PACI	95.851,47		4.685,43	100.000,00	536,90	
1.1.1.1.1.19.01.42.00.00.00	C/C 006.00000.109-5 FUNDO DE INVESTIMENTO	11.010,91				11.010,91	
1.1.1.1.1.19.01.43.00.00.00	FMI CAIXA 0000143-5	274.534,15		260.266,84	206.409,00	328.391,99	
1.1.1.1.1.19.01.44.00.00.00	C/C 33.716-1 PAC I	818,47		455.971,31	456.000,00	789,78	
1.1.1.1.1.19.01.45.00.00.00	C.C 33132-5 PARACO I ABAFMASPVMC	56,57				56,57	
1.1.1.1.1.19.01.46.00.00.00	BB - SIMPLES NACIONAL - 24999-8	2.120,14		1.401.870,60	1.306.188,01	97.802,73	
1.1.1.1.1.19.01.47.00.00.00	C/C 06000025-0 ARRECAÇÃO IPVA	46.550,67		2.568.562,55	2.626.633,25		11.520,03
1.1.1.1.1.19.01.48.00.00.00	C/C: 50.278-2 PROGRAMA PRIMEIRA INFÂNCIA NO SUAS	99.600,00		34,14	27.832,39	71.801,75	
1.1.1.1.1.19.01.49.00.00.00	C/C 06.00051-0 TPA	0,01				0,01	
1.1.1.1.1.19.01.50.00.00.00	BB - COTA PARTE SALÁRIO EDUCAÇÃO 14.660-9	527.313,67		3.021.394,70	3.545.595,23	3.113,14	
1.1.1.1.1.19.01.51.00.00.00	C/C 13.000233-5 CONST. MORADIAS	0,60				0,60	
1.1.1.1.1.19.01.52.00.00.00	50428-9 FUNDO M A SOCIAL			375.046,94	375.010,15	36,79	
1.1.1.1.1.19.01.53.00.00.00	FUNDO M A SOCIAL			10,00		10,00	
1.1.1.1.1.19.01.54.00.00.00	Fem 2015			863.415,72	847.316,55	16.099,17	
1.1.1.1.1.19.01.55.00.00.00	PREF MUN IGARASSU - TRAN			61.000,00		61.000,00	





Prefeitura Municipal de Igarassu - 2018

AV. JOAQUIM NABUCCO, 120 - CENTRO
Igarassu/PE - CEP: 53.610-070
CNPJ Nº: 10.359.560/0001-90 Telefone: (81) 3543-0645

Balancete de Verificação

2018 - Consolidado

Conta Contabil		Saldo Inicial do Exercício		Movimentações do Exercício		Saldo Final do Exercício	
Código	Descrição	Devedor	Credor	Devedor	Credor	Devedor	Credor
1.1.1.1.1.19.01.56.00.00.00	BB - C/C: 51.464-0 - MP 815/17 - FNDE - APOIO AOS ENTES			288.840,29		288.840,29	
1.1.1.1.1.19.01.57.00.00.00	647049-6 REQUELIF P DA BIBLIA	173.137,15		3.470,82		176.607,97	
1.1.1.1.1.19.01.58.00.00.00	GESTAO DESCENTRALIZADA IGGBF 43104-4						
1.1.1.1.1.19.01.59.00.00.00	C/C 40.899-9 PIGARASSU FMAS SCFV						
1.1.1.1.1.19.01.60.00.00.00	C/C 14.738-9 PMIG CEX	340,28		0,43	340,71		
1.1.1.1.1.19.01.61.00.00.00	SANTANDER / C.C. 13.000.095-5 IGAPREV	1.268.607,52			2.410,95	1.266.196,57	
1.1.1.1.1.19.01.62.00.00.00	C/C 35.635-2 PMI TD - PROJOVEM	13.618,81				13.618,81	
1.1.1.1.1.19.01.63.00.00.00	C/C 29.216-8 A CAMINHO DA ESCOLA	3.613,07			186,42	3.426,65	
1.1.1.1.1.19.01.64.00.00.00	BB - 55719 - FEP - FUNDO ESP. DO PETROLEO	67.803,88		2.711.861,95	2.551.197,33	228.468,50	
1.1.1.1.1.19.01.65.00.00.00	BANCO SANTANDER 13.000220-1 - ISS	20.151,53				20.151,53	
1.1.1.1.1.19.01.66.00.00.00	CAIXA - ICMS/IPI - 06000088-9	176.886,32		67.030.160,47	66.600.463,38	606.583,41	
1.1.1.1.1.19.01.67.00.00.00	C.C 6941-8 IGARASSU PREFEITURA						
1.1.1.1.1.19.01.68.00.00.00	C/C 11.375-1 PM IGARASSU SET						
1.1.1.1.1.19.01.69.00.00.00	C/C 006.0045-5 INSS						
1.1.1.1.1.19.01.70.00.00.00	C/C 22.751-X CT SELETIVIDADE						
1.1.1.1.1.19.01.71.00.00.00	P M IGAR CONTA MOVIMENTO 01035- 4249-8	143.407,45		4.499.887,92	4.313.920,24	329.375,13	
1.1.1.1.1.19.01.72.00.00.00	C.C 6167-0 P M IGARASSU						
1.1.1.1.1.19.01.73.00.00.00	QUESTIONARIO A SER APLICADO 28275-8	294,11				294,11	
1.1.1.1.1.19.01.74.00.00.00	C/C 8.783-1 AG. JOVEM DES. URB.	2.684,43			167,18	2.517,25	
1.1.1.1.1.19.01.75.00.00.00	C/C 17.137-9 PMI - BBAJ						
1.1.1.1.1.19.01.76.00.00.00	BB - ITR - 43338	59.928,97		514.103,66	573.700,22	332,41	
1.1.1.1.1.19.01.77.00.00.00	C/C 38652-9 IGARASSU - PAR						
1.1.1.1.1.19.01.78.00.00.00	AGENCIA MUNICIPAL DE MEIO AMBIENTE	36.572,52				36.572,52	
1.1.1.1.1.19.01.79.00.00.00	C/C 7.048-3 ARRECADACAO						
1.1.1.1.1.19.01.80.00.00.00	C/C 27.220-5 PMIGFMA SPJOV						
1.1.1.1.1.19.01.81.00.00.00	BRANCO - ARRECADACAO - 0024619						
1.1.1.1.1.19.01.82.00.00.00	QUESTIONARIO A SER APLICADO II 43103-6						





Prefeitura Municipal de Igarassu - 2018

AV. JOAQUIM NABUCCO, 120 - CENTRO
Igarassu/PE - CEP: 53.610-070
CNPJ Nº: 10.359.560/0001-90 Telefone: (81) 3543-0645

Balancete de Verificação

2018 - Consolidado

Conta Contabil		Saldo Inicial do Exercício		Movimentações do Exercício		Saldo Final do Exercício	
Código	Descrição	Devedor	Credor	Devedor	Credor	Devedor	Credor
1.1.1.1.1.19.01.83.00.00.00	C/C 15.648-5 PAF	7,00				7,00	
1.1.1.1.1.19.01.84.00.00.00	C.C 30000-4 P MUN IGARASSU CONT UNICA	24.162,90		1.987.080,35	1.977.455,05	33.788,20	
1.1.1.1.1.19.01.85.00.00.00	C/C 647.041-3 PMI	509.300,46				509.300,46	
1.1.1.1.1.19.01.86.00.00.00	C/C 22.977-6 PMI FMS DIGDBF	3.438,15				3.438,15	
1.1.1.1.1.19.01.87.00.00.00	C/C 6.648-6 NAF						
1.1.1.1.1.19.01.88.00.00.00	C/C 22.498-7 PMIG - FMAS/PETI						
1.1.1.1.1.19.01.89.00.00.00	C/C 13.000239-7 FDS	6.194.987,17		137.330.946,06	135.117.035,57	8.408.897,66	
1.1.1.1.1.19.01.89.01.00.00	C.C 33131-7 PARACO I ABAFMASPBVII	32,71				32,71	
1.1.1.1.1.19.01.89.02.00.00	CONTA 139-2 MUNICIPIO DE IGARASSU	127.812,96				127.812,96	
1.1.1.1.1.19.01.89.03.00.00	C/C 15.526-8 PROJ. II TEMPO	8,00				8,00	
1.1.1.1.1.19.01.89.04.00.00	C/C 28.275-0 FMSBPS						
1.1.1.1.1.19.01.89.05.00.00	C/C 32.535-X BB - HONORÁRIOS ADVOCATÍCIOS						
1.1.1.1.1.19.01.89.06.00.00	C/C 17.114-X PMI BIDO						
1.1.1.1.1.19.01.89.07.00.00	C/C 27.996-X PMIG PETI						
1.1.1.1.1.19.01.89.08.00.00	C/C 11.760-6 CONTA POUBANÇA CEF						
1.1.1.1.1.19.01.89.09.00.00	C/C 35.589-5 FMASGDSUAS	2.225,60				2.225,60	
1.1.1.1.1.19.01.89.10.00.00	PBA ALFABETIZAÇÃO DE JOVENS E ADULTOS 23480-X	29.399,29				29.399,29	
1.1.1.1.1.19.01.89.11.00.00	C/C 15.285-4 PMIG SET						
1.1.1.1.1.19.01.89.12.00.00	C/C 06.00074-9 SIAF	607,50				607,50	
1.1.1.1.1.19.01.89.13.00.00	C.C 37155-6 PM IGARASSU - PAR						
1.1.1.1.1.19.01.89.14.00.00	C/C 06.0014-5 PAG. A. JOVEM	336,00				336,00	
1.1.1.1.1.19.01.89.15.00.00	C/C 17.142-5 PMI - BAIF						
1.1.1.1.1.19.01.89.16.00.00	C/C 16868-8 MIN. TURISMO						
1.1.1.1.1.19.01.89.17.00.00	C/C 16415-1 BRASIL ALFABETIZAÇÃO						
1.1.1.1.1.19.01.89.18.00.00	BANCO SANTANDER C/C 13000225-6	3.555.377,77		358.445,51	190.379,30	3.723.443,98	
1.1.1.1.1.19.01.89.19.00.00	C/C 15598-5 CIDE FEDERAL	46,83		133.760,51	133.555,53	251,81	
1.1.1.1.1.19.01.89.20.00.00	C.C 33130-9 PARACO I ABAFMASPBFI	133,69				133,69	





Prefeitura Municipal de Igarassu - 2018

AV. JOAQUIM NABUCO, 120 - CENTRO
Igarassu/PE - CEP: 53.610-070
CNPJ Nº: 10.359.560/0001-90 Telefone: (81) 3543-0645

Balancete de Verificação

2018 - Consolidado

Conta Contabil		Saldo Inicial do Exercício		Movimentações do Exercício		Saldo Final do Exercício	
Código	Descrição	Devedor	Credor	Devedor	Credor	Devedor	Credor
1.1.1.1.1.19.01.89.21.00.00	C/C 17.088-7 PMI - BINF						
1.1.1.1.1.19.01.89.22.00.00	C/C 23.480-X PMI BRALF						
1.1.1.1.1.19.01.89.23.00.00	C/C 006.00000.123-0 FUNDO MUNICIPAL DE ASSISTENCIA SOCIAL	35.903,31		313,79	35.587,20	629,90	
1.1.1.1.1.19.01.89.24.00.00	C/C 6.472-6 API						
1.1.1.1.1.19.01.89.25.00.00	CAIXA - FDS - 06000089-7	740,70		9,35		750,05	
1.1.1.1.1.19.01.89.26.00.00	C/C 17134-4 PMI - BASE						
1.1.1.1.1.19.01.89.27.00.00	C/C 8.368-2 BPC II ETAPA	139,01				139,01	
1.1.1.1.1.19.01.89.28.00.00	APOIO A CRECHES 44672-6	28.752,38			18.000,00	10.752,38	
1.1.1.1.1.19.01.89.29.00.00	C/C 22.501-0						
1.1.1.1.1.19.01.89.30.00.00	C.C 8137-X IGARASSU PREFEITURA						
1.1.1.1.1.19.01.89.31.00.00	IGAPREV						
1.1.1.1.1.19.01.89.32.00.00	PROJOVEM II 44533-9	8,37		32.626,45	22.714,26	9.920,56	
1.1.1.1.1.19.01.89.33.00.00	C/C 28.340-1 PMI - MERENDA	8.832,04		2.630.237,07	2.453.652,74	185.416,37	
1.1.1.1.1.19.01.89.34.00.00	C/C 10.720-4 PNAC			1.832,65		1.832,65	
1.1.1.1.1.19.01.89.35.00.00	C.C 33129-5 PARACO I ABAFMASI GDBF	47,31				47,31	
1.1.1.1.1.19.01.89.36.00.00	C/C 11.447-2 CIP	915.830,94		6.346.596,18	6.206.663,05	1.055.764,07	
1.1.1.1.1.19.01.89.37.00.00	PAEFI 43108-7						
1.1.1.1.1.19.01.89.38.00.00	CRIANÇA/ADOLECENTE 43815-4						
1.1.1.1.1.19.01.89.39.00.00	C/C 647.001-1 RED. RISCO						
1.1.1.1.1.19.01.89.40.00.00	PROG ERRADICAÇÃO DO TRABALHO INFANTIL 43582-1						
1.1.1.1.1.19.01.89.41.00.00	C/C 22.499-5 PMIG-FMAS/PBF						
1.1.1.1.1.19.01.89.42.00.00	C/C 6.043-7 PDDE						
1.1.1.1.1.19.01.89.43.00.00	BANCO SANTANDER - 13.000245-2 -MULTAS DE TRANSITO	24.303,29			15.485,10	8.818,19	
1.1.1.1.1.19.01.89.44.00.00	CAIXA - 110-9 CAIXA ECONOMICA	31.324,92		14.911.678,60	13.687.143,92	1.255.859,60	
1.1.1.1.1.19.01.89.45.00.00	BB - FUNDEB - 24246-2	49.132,85		45.035.089,60	44.421.669,36	662.553,09	
1.1.1.1.1.19.01.89.46.00.00	BB C/C: 50.788-1 IGARASSU - BL PAEFI			370.129,01	317.864,60	52.264,41	
1.1.1.1.1.19.01.89.47.00.00	C/C 50.005-1 FUNDO DE AVAL	3.665,35				3.665,35	





Prefeitura Municipal de Igarassu - 2018

AV. JOAQUIM NABUCO, 120 - CENTRO
Igarassu/PE - CEP: 53.610-070
CNPJ Nº: 10.359.560/0001-90 Telefone: (81) 3543-0645

Balancete de Verificação

2018 - Consolidado

Conta Contabil		Saldo Inicial do Exercício		Movimentações do Exercício		Saldo Final do Exercício	
Código	Descrição	Devedor	Credor	Devedor	Credor	Devedor	Credor
1.1.1.1.1.19.01.89.48.00.00	C/C 6.467-X PAC						
1.1.1.1.1.19.01.89.49.00.00	BB- CIDE - 15598-5	46,72		0,09		46,81	
1.1.1.1.1.19.01.89.50.00.00	C/C 26.470-9 PMI-AGRIC. FAMILIAR						
1.1.1.1.1.19.01.89.51.00.00	BB FPM 42293	1.280.073,05		67.510.227,25	67.614.320,51	1.175.979,79	
1.1.1.1.1.19.02.00.00.00.00	BANCOS CONTA MOVIMENTO - DEMAIS CONTAS - Câmara	3.454,76		8.896.410,16	8.899.331,29	533,63	
1.1.1.1.1.19.02.01.00.00.00	SANTANDER	3.445,35		8.896.410,16	8.899.331,29	524,22	
1.1.1.1.1.19.02.02.00.00.00	CAIXA ECONOMICA FEDERAL						
1.1.1.1.1.19.02.03.00.00.00	CMI- 13º SALARIO	9,41				9,41	
1.1.1.1.1.19.02.04.00.00.00	PROVISÃO						
1.1.1.1.1.19.03.00.00.00.00	BANCOS CONTA MOVIMENTO - DEMAIS CONTAS - FMS	1.666.676,49		74.786.598,32	74.259.804,09	2.193.470,72	
1.1.1.1.1.19.03.01.00.00.00	32.706-9 - GESTÃO	4,75		49,10		53,85	
1.1.1.1.1.19.03.02.00.00.00	32.715-8 - PSE						
1.1.1.1.1.19.03.03.00.00.00	31.255-X - FNS FARPOP						
1.1.1.1.1.19.03.04.00.00.00	06.000.119-2 - AFB						
1.1.1.1.1.19.03.05.00.00.00	37.624-8 - SMS PROGRAMA DE MELHORIA						
1.1.1.1.1.19.03.06.00.00.00	31.251-7 - BLMAC						
1.1.1.1.1.19.03.07.00.00.00	C/C 06.000624022-9 - FNSINODO						
1.1.1.1.1.19.03.08.00.00.00	32.720-4 - AFB	93,37		2,08		95,45	
1.1.1.1.1.19.03.09.00.00.00	37.623-X - SMS POLOS DA ACADE						
1.1.1.1.1.19.03.10.00.00.00	32.713-1 - SAUDE BUCAL	2,66				2,66	
1.1.1.1.1.19.03.11.00.00.00	37.246-3 - FMS/IGARASS-FNS BLINV						
1.1.1.1.1.19.03.12.00.00.00	31.253-3 - BLVGS						
1.1.1.1.1.19.03.13.00.00.00	37.247-1 - FMS/IGARASS-FNS BLINV						
1.1.1.1.1.19.03.14.00.00.00	18.220-3 BLAFB						
1.1.1.1.1.19.03.15.00.00.00	37.054-1 - FNS BLINV						
1.1.1.1.1.19.03.16.00.00.00	32.709-3 - PROMOÇÃO A SAUDE	216,79		4,84		221,63	
1.1.1.1.1.19.03.17.00.00.00	C/C 06.000624020-2 - FNSFARPOP	3.212,53		0,05	34,51	3.178,07	





Prefeitura Municipal de Igarassu - 2018

AV. JOAQUIM NABUCCO, 120 - CENTRO
Igarassu/PE - CEP: 53.610-070
CNPJ Nº: 10.359.560/0001-90 Telefone: (81) 3543-0645

Balancete de Verificação

2018 - Consolidado

Conta Contabil		Saldo Inicial do Exercício		Movimentações do Exercício		Saldo Final do Exercício	
Código	Descrição	Devedor	Credor	Devedor	Credor	Devedor	Credor
1.1.1.1.1.19.03.18.00.00.00	34.059-6 - FNS BLINV	6.638,79		307,89		6.946,68	
1.1.1.1.1.19.03.19.00.00.00	35.129-6 - FNS INCEO						
1.1.1.1.1.19.03.20.00.00.00	06.000.115-0 - FUS	160.095,03		25.114.514,69	25.278.886,10		4.276,38
1.1.1.1.1.19.03.21.00.00.00	32.703-4 - FMS ATENÇÃO BÁSICA						
1.1.1.1.1.19.03.22.00.00.00	34.057-X - FNS BLINV	28.427,65		634,06		29.061,71	
1.1.1.1.1.19.03.23.00.00.00	34.056-8 - FNS BLINV	24.775,58				24.775,58	
1.1.1.1.1.19.03.24.00.00.00	34.055-3 - FNS BLINV	28.302,98		1.311,93		29.614,91	
1.1.1.1.1.19.03.25.00.00.00	C/C 06.000624021-0 - FNSCEO	31.567,63		279,49		31.847,12	
1.1.1.1.1.19.03.26.00.00.00	C/C 06.000624016-4 - FNSBLATB	490.228,29		342,87	467.826,63	22.744,53	
1.1.1.1.1.19.03.27.00.00.00	32.721-2 - PACS						
1.1.1.1.1.19.03.28.00.00.00	37.248-X - FMS/IGARASS-FNS BLINV						
1.1.1.1.1.19.03.29.00.00.00	06.000.118-4 - VIG						
1.1.1.1.1.19.03.30.00.00.00	C/C 006.0000134-6 CEF FOLHA	129.048,39		26.437.403,47	26.062.113,99	504.337,87	
1.1.1.1.1.19.03.31.00.00.00	C/C 06.000624017-2 - FNSBLGES	16.448,93		207,51		16.656,44	
1.1.1.1.1.19.03.32.00.00.00	32.722-0 - VACINAÇÃO	56,34		1,25		57,59	
1.1.1.1.1.19.03.33.00.00.00	32.716-6 - NASF						
1.1.1.1.1.19.03.34.00.00.00	36.505-X - FMS/IGARASS-FNS INODO	68,64		1,54		70,18	
1.1.1.1.1.19.03.35.00.00.00	CUSTEIO			21.586.109,29	21.126.412,23	459.697,06	
1.1.1.1.1.19.03.36.00.00.00	C/C 006.000624035-0 FNSINVAN	81.000,00		82.554,48	81.688,79	81.865,69	
1.1.1.1.1.19.03.37.00.00.00	C/C 00624033-4	222.470,98		56.748,30	224.381,02	54.838,26	
1.1.1.1.1.19.03.38.00.00.00	32.707-7 - VIG. EM SAUDE						
1.1.1.1.1.19.03.39.00.00.00	34.058-8 - FNS BLINV	28.302,38		1.312,53		29.614,91	
1.1.1.1.1.19.03.40.00.00.00	31.245-2 BLAFB	2,44		0,05		2,49	
1.1.1.1.1.19.03.41.00.00.00	32.705-0 - MAC						
1.1.1.1.1.19.03.42.00.00.00	37.056-8 - FNS BLINV						
1.1.1.1.1.19.03.43.00.00.00	C/C 06.000624018-4 - FNSBLMAC	13.212,73		739,90	12.650,19	1.302,44	
1.1.1.1.1.19.03.44.00.00.00	06.000.125-7 - FOLHA						





Prefeitura Municipal de Igarassu - 2018

AV. JOAQUIM NABUCCO, 120 - CENTRO
Igarassu/PE - CEP: 53.610-070
CNPJ Nº: 10.359.560/0001-90 Telefone: (81) 3543-0645

Balancete de Verificação

2018 - Consolidado

Conta Contabil		Saldo Inicial do Exercício		Movimentações do Exercício		Saldo Final do Exercício	
Código	Descrição	Devedor	Credor	Devedor	Credor	Devedor	Credor
1.1.1.1.1.19.03.45.00.00.00	C/C 013.000 17.584-3 IGARASSU FUS	932,54				932,54	
1.1.1.1.1.19.03.46.00.00.00	32.708-5 - NUCLEO DE PROMOÇÃO A SAUDE E PREV. ACID						
1.1.1.1.1.19.03.47.00.00.00	31.247-9 - BLATB	87,05				87,05	
1.1.1.1.1.19.03.48.00.00.00	37.585-3 - SMS PAC II UBS						
1.1.1.1.1.19.03.49.00.00.00	32.704-2 - ESTRATEGIA SAUDE DA FAMILIA	125,92		2,81		128,73	
1.1.1.1.1.19.03.50.00.00.00	C/C 06.000.624015-6. - FNSBLAFB	5.046,17		40.772,20	36.784,85	9.033,52	
1.1.1.1.1.19.03.51.00.00.00	06.000.120-6 - BLGES						
1.1.1.1.1.19.03.52.00.00.00	C/C 06.000624023-7 - FMS IGARASSU	211.972,65		216.474,27	213.971,62	214.475,30	
1.1.1.1.1.19.03.53.00.00.00	32.714-X - CEO						
1.1.1.1.1.19.03.54.00.00.00	37.055-X - FNS BLINV						
1.1.1.1.1.19.03.55.00.00.00	06.000.116-8 - AT. BÁSICA	122.633,94		296,38	122.710,74	219,58	
1.1.1.1.1.19.03.56.00.00.00	06.000.121-4 - CONSIGNIAÇÃO						
1.1.1.1.1.19.03.57.00.00.00	32.723-9 - FUS	176,47		16.665,78	15.459,12	1.383,13	
1.1.1.1.1.19.03.58.00.00.00	32.718-2 - SAMU	126,86		41.892,96		42.019,82	
1.1.1.1.1.19.03.59.00.00.00	32.710-7 - CAPS						
1.1.1.1.1.19.03.60.00.00.00	34.054-5 - FNS BLINV	28.302,38		1.312,53		29.614,91	
1.1.1.1.1.19.03.61.00.00.00	06.000.117-6 - MAC	98,49		0,14	56,61	42,02	
1.1.1.1.1.19.03.62.00.00.00	C/C 06.000624019-9 - FNSBLVGS	32.034,63		6,58	24.427,69	7.613,52	
1.1.1.1.1.19.03.63.00.00.00	INVESTIMENTO			1.186.627,33	592.400,00	594.227,33	
1.1.1.1.1.19.03.64.00.00.00	32.719-0 - FPB	489,44		0,06		489,50	
1.1.1.1.1.19.03.65.00.00.00	35.772-3 - FNS BLINV	473,07		21,96		495,03	
1.1.1.1.1.19.05.00.00.00.00	BANCOS CONTA MOVIMENTO - DEMAIS CONTAS - COMDICA	948.315,71		365.709,37	1.083.711,88	230.313,20	
1.1.1.1.1.19.05.01.00.00.00	C/C 22.802-8 FUNDO MUN DEFESA DIREITOS	948.315,71		365.709,37	1.083.711,88	230.313,20	
1.1.1.1.1.19.06.00.00.00.00	BANCOS CONTA MOVIMENTO - DEMAIS CONTAS - URBI	59.167,46		4.843.607,20	4.817.364,72	85.409,94	
1.1.1.1.1.19.06.01.00.00.00	1008-1 CONTA MOVIMENTO - URBI	16.450,79		2.680.386,72	2.655.661,40	41.176,11	
1.1.1.1.1.19.06.02.00.00.00	CONTA DA CIP 2298-5	42.716,67		2.163.220,48	2.161.703,32	44.233,83	
1.1.1.1.1.19.07.00.00.00.00	BANCOS CONTA MOVIMENTO - DEMAIS CONTAS - AMAIG	124.450,26		191.677,99	224.755,16	91.373,09	





Prefeitura Municipal de Igarassu - 2018

AV. JOAQUIM NABUCO, 120 - CENTRO
Igarassu/PE - CEP: 53.610-070
CNPJ Nº: 10.359.560/0001-90 Telefone: (81) 3543-0645

Balancete de Verificação

2018 - Consolidado

Conta Contabil		Saldo Inicial do Exercício		Movimentações do Exercício		Saldo Final do Exercício	
Código	Descrição	Devedor	Credor	Devedor	Credor	Devedor	Credor
1.1.1.1.1.19.07.01.00.00.00	C/C 45774-4 - AGÊNCIA MUNICIPAL DE MEIO AMBIENTE	124.450,26		191.677,99	224.755,16	91.373,09	
1.1.1.1.1.50.00.00.00.00.00	APLICAÇÕES FINANCEIRAS DE LIQUIDEZ IMEDIATA	1.879.875,67		3.767.669,36	3.860.522,58	1.787.022,45	
1.1.1.1.1.50.99.00.00.00.00	OUTRAS APLICAÇÕES FINANCEIRAS DE LIQUIDEZ IMEDIATA	1.879.875,67		3.767.669,36	3.860.522,58	1.787.022,45	
1.1.1.1.1.50.99.01.00.00.00	OUTRAS APLICAÇÕES FINANCEIRAS DE LIQUIDEZ IMEDIATA - Prefeitura	1.622.499,76		3.487.030,38	3.451.139,06	1.658.391,08	
1.1.1.1.1.50.99.01.01.00.00	C/C Nº 42616-4 PREF. IGAR EDUCAÇÃO						
1.1.1.1.1.50.99.01.02.00.00	47053-8 IGARASSU BL PSE	68.013,50		472,77	68.366,27	120,00	
1.1.1.1.1.50.99.01.03.00.00	47040-6 IGARASSUBPC ES	3.477,10		8.371,64	6.921,64	4.927,10	
1.1.1.1.1.50.99.01.04.00.00	47046-5 IGARASSU BL GBF	21.460,38		478.047,94	394.990,39	104.517,93	
1.1.1.1.1.50.99.01.05.00.00	61-7 P IG ALCOA	876,02				876,02	
1.1.1.1.1.50.99.01.06.00.00	C/C 10.706-9 TRANSPORTE ESCOLAR	73.933,38		120.910,32	121.562,15	73.281,55	
1.1.1.1.1.50.99.01.07.00.00	PMI PAV DRENAG 6470046-1	117.330,79		147.301,02		264.631,81	
1.1.1.1.1.50.99.01.08.00.00	IGARASSU FUNDEB 138-9	371,50				371,50	
1.1.1.1.1.50.99.01.09.00.00	C/C 24179-0 - POUPANÇA CAIXA	489.767,85				489.767,85	
1.1.1.1.1.50.99.01.10.00.00	PMI PAV VIAS URB 647047-0	273.568,72		589,05		274.157,77	
1.1.1.1.1.50.99.01.11.00.00	43109-5 PIGARASSUFMASSCFV	18.164,22				18.164,22	
1.1.1.1.1.50.99.01.12.00.00	47042-2 IGARASSU A PETI	79.072,66		34.288,16	106.834,58	6.526,24	
1.1.1.1.1.50.99.01.13.00.00	37224-0 P IG PITANGA II						
1.1.1.1.1.50.99.01.14.00.00	43102-8 PIGARASSUDUAS						
1.1.1.1.1.50.99.01.15.00.00	139-7 FUNDO DE INVESTIMENTO	879,86		482.847,79	476.149,32	7.578,33	
1.1.1.1.1.50.99.01.16.00.00	PM IGARASSU 647041-0						
1.1.1.1.1.50.99.01.17.00.00	647046-1 PAV DRENAG VIAS URBA	59,68		142,78		202,46	
1.1.1.1.1.50.99.01.18.00.00	124-9 FUNDO A FUNDO PAIF	6.034,82		35.840,48	23.351,00	18.524,30	
1.1.1.1.1.50.99.01.19.00.00	47048-1 IGARASSUBL GSU	41.876,16		47.392,92	65.056,35	24.212,73	
1.1.1.1.1.50.99.01.20.00.00	C/C 15321-4 PNAT	13.500,93		202.784,35	202.352,04	13.933,24	
1.1.1.1.1.50.99.01.21.00.00	47058-9 IGARASSUBL PSB	49.936,02		919.189,95	904.599,52	64.526,45	
1.1.1.1.1.50.99.01.22.00.00	FMI ESPELHO 25703-3						
1.1.1.1.1.50.99.01.23.00.00	C/C 00156-7 RESERVA PITANGA	38,00				38,00	





Prefeitura Municipal de Igarassu - 2018

AV. JOAQUIM NABUCO, 120 - CENTRO
Igarassu/PE - CEP: 53.610-070
CNPJ Nº: 10.359.560/0001-90 Telefone: (81) 3543-0645

Balancete de Verificação

2018 - Consolidado

Conta Contabil		Saldo Inicial do Exercício		Movimentações do Exercício		Saldo Final do Exercício	
Código	Descrição	Devedor	Credor	Devedor	Credor	Devedor	Credor
1.1.1.1.1.50.99.01.24.00.00	140-0 FUNDO DE INVESTIMENTO	24,30		187.630,41	160.607,92	27.046,79	
1.1.1.1.1.50.99.01.25.00.00	C/C 647048-8 ORLA PRAIA DE MANGUE SECO	174.964,71		430.159,58	422.233,26	182.891,03	
1.1.1.1.1.50.99.01.26.00.00	C/C Nº 41728-9 PM IGARASSU - PAR	40.908,00				40.908,00	
1.1.1.1.1.50.99.01.27.00.00	47052-7 IGARASSU BL PSE	121.124,47		934,85	122.059,32		
1.1.1.1.1.50.99.01.28.00.00	C/C 6.144-1 SALARIO EDUCAÇÃO						
1.1.1.1.1.50.99.01.29.00.00	47037-6 IGARASSUACSUA	2.260,71		100.498,84	100.000,00	2.759,55	
1.1.1.1.1.50.99.01.30.00.00	1060-4 P IG OP COLETIVAS 60 IH	23.806,97		96,13	126,00	23.777,10	
1.1.1.1.1.50.99.01.31.00.00	141-9 FUNDO DE INVESTIMENTO	679,19		111.376,01	101.025,25	11.029,95	
1.1.1.1.1.50.99.01.32.00.00	C/C 7.027-0 ESCOLAS MUNICIPAIS						
1.1.1.1.1.50.99.01.33.00.00	FUNDO A FUNDO PAIF 26697-0						
1.1.1.1.1.50.99.01.34.00.00	PM IGARASSU 147-8			3.000,00		3.000,00	
1.1.1.1.1.50.99.01.35.00.00	142-7 FUNDO DE INVESTIMENTO	369,82		175.155,39	174.904,05	621,16	
1.1.1.1.1.50.99.03.00.00.00	OUTRAS APLICAÇÕES FINANCEIRAS DE LIQUIDEZ IMEDIATA - FMS	257.375,91		280.638,98	409.383,52	128.631,37	
1.1.1.1.1.50.99.03.01.00.00	C/C 06.000624034-2 - ESTRUTURA ESPECIALIZADA	257.373,53		96.959,13	259.381,14	94.951,52	
1.1.1.1.1.50.99.03.02.00.00	C/C 013.00026849-3			150.557,25	150.000,00	557,25	
1.1.1.1.1.50.99.03.03.00.00	C/C 006.013.00026847-7			33.122,60		33.122,60	
1.1.1.1.1.50.99.03.04.00.00	06.000.135-4 -	2,38			2,38		
1.1.2.0.0.00.00.00.00.00.00	CRÉDITOS A CURTO PRAZO	2.592.031,29		424.986,05		3.017.017,34	
1.1.2.1.0.00.00.00.00.00.00	CRÉDITOS TRIBUTÁRIOS A RECEBER	2.592.031,29		424.986,05		3.017.017,34	
1.1.2.1.1.00.00.00.00.00.00	CRÉDITOS TRIBUTÁRIOS A RECEBER - CONSOLIDAÇÃO						
1.1.2.1.1.01.00.00.00.00.00	IMPOSTOS						
1.1.2.1.1.01.99.00.00.00.00	OUTROS IMPOSTOS A RECEBER						
1.1.2.1.2.00.00.00.00.00.00	CRÉDITOS TRIBUTÁRIOS A RECEBER - INTRA OFSS	2.592.031,29		424.986,05		3.017.017,34	
1.1.2.1.2.01.00.00.00.00.00	IMPOSTOS	2.592.031,29		424.986,05		3.017.017,34	
1.1.2.1.2.01.99.00.00.00.00	OUTROS CRÉDITOS TRIBUTÁRIOS A RECEBER	2.592.031,29		424.986,05		3.017.017,34	
1.1.3.0.0.00.00.00.00.00.00	DEMAIS CRÉDITOS E VALORES A CURTO PRAZO	4.978.721,40		8.200,00	5.000,00	4.981.921,40	
1.1.3.1.0.00.00.00.00.00.00	ADIANTAMENTOS CONCEDIDOS			8.200,00		8.200,00	





Prefeitura Municipal de Igarassu - 2018

AV. JOAQUIM NABUCCO, 120 - CENTRO
Igarassu/PE - CEP: 53.610-070
CNPJ Nº: 10.359.560/0001-90 Telefone: (81) 3543-0645

Balancete de Verificação

2018 - Consolidado

Conta Contabil		Saldo Inicial do Exercício		Movimentações do Exercício		Saldo Final do Exercício	
Código	Descrição	Devedor	Credor	Devedor	Credor	Devedor	Credor
1.1.3.1.1.00.00.00.00.00.00	ADIANTAMENTOS CONCEDIDOS - CONSOLIDAÇÃO			8.200,00		8.200,00	
1.1.3.1.1.02.00.00.00.00.00	SUPRIMENTO DE FUNDOS			8.200,00		8.200,00	
1.1.3.8.0.00.00.00.00.00.00	OUTROS CRÉDITOS A RECEBER E VALORES A CURTO PRAZO	4.978.721,40			5.000,00	4.973.721,40	
1.1.3.8.1.00.00.00.00.00.00	OUTROS CRÉDITOS A RECEBER E VALORES A CURTO PRAZO - CONSOLIDAÇÃO	4.978.721,40			5.000,00	4.973.721,40	
1.1.3.8.1.99.00.00.00.00.00	OUTROS CRÉDITOS A RECEBER E VALORES DE CURTO PRAZO	4.978.721,40			5.000,00	4.973.721,40	
1.1.3.8.1.99.01.00.00.00.00	OUTROS CRÉDITOS A RECEBER E VALORES DE CURTO PRAZO	4.978.721,40			5.000,00	4.973.721,40	
1.1.3.8.1.99.99.00.00.00.00	INCORPORAÇÃO IGAPREV ATIV						
1.1.4.0.0.00.00.00.00.00.00	INVESTIMENTOS E APLICAÇÕES TEMPORÁRIAS A CURTO PRAZO		2.556.232,40	1.250.891,20			1.305.341,20
1.1.4.1.0.00.00.00.00.00.00	TÍTULOS E VALORES MOBILIÁRIOS		2.453.972,75	1.250.891,20			1.203.081,55
1.1.4.1.1.00.00.00.00.00.00	TÍTULOS E VALORES MOBILIÁRIOS- CONSOLIDAÇÃO		2.453.972,75	1.250.891,20			1.203.081,55
1.1.4.1.1.09.00.00.00.00.00	APLICAÇÕES EM SEGMENTO DE RENDA FIXA - RPPS		2.453.972,75	1.250.891,20			1.203.081,55
1.1.4.1.1.09.04.00.00.00.00	FUNDOS DE INVESTIMENTO EM RENDA FIXA OU REFERENCIADOS		2.453.972,75	1.250.891,20			1.203.081,55
1.1.4.1.1.09.04.99.00.00.00	FUNDOS DE INVESTIMENTO EM RENDA FIXA OU REFERENCIADOS - IGAPREV		2.453.972,75	1.250.891,20			1.203.081,55
1.1.4.1.1.09.04.99.01.00.00	(-) AJUSTE DE PERDAS ESTIMADAS COM TÍTULOS E VALORES MOBILIÁRIOS - RPPS		2.453.972,75	1.250.891,20			1.203.081,55
1.1.4.9.0.00.00.00.00.00.00	(-) AJUSTE DE PERDAS DE INVESTIMENTOS E APLICAÇÕES TEMPORÁRIAS		102.259,65				102.259,65
1.1.4.9.1.00.00.00.00.00.00	(-) AJUSTE DE PERDAS DE INVESTIMENTOS E APLICAÇÕES TEMPORÁRIAS - CONSOLIDAÇÃO		102.259,65				102.259,65
1.1.4.9.1.01.00.00.00.00.00	(-) AJUSTE DE PERDAS ESTIMADAS COM TÍTULOS E VALORES MOBILIÁRIOS		102.259,65				102.259,65
1.2.0.0.0.00.00.00.00.00.00	ATIVO NÃO CIRCULANTE	160.254.789,77		34.365.247,60	1.896.777,44	192.723.259,93	
1.2.1.0.0.00.00.00.00.00.00	ATIVO REALIZÁVEL A LONGO PRAZO	100.008.751,98		22.458.513,22	1.222.787,05	121.244.478,15	
1.2.1.1.0.00.00.00.00.00.00	CRÉDITOS A LONGO PRAZO	100.008.751,98		22.458.513,22	1.222.787,05	121.244.478,15	
1.2.1.1.1.00.00.00.00.00.00	CRÉDITOS A LONGO PRAZO - CONSOLIDAÇÃO	100.008.751,98		22.458.513,22	1.222.787,05	121.244.478,15	
1.2.1.1.1.04.00.00.00.00.00	DÍVIDA ATIVA TRIBUTÁRIA	97.993.844,70		22.458.513,22	1.222.787,05	119.229.570,87	
1.2.1.1.1.04.01.00.00.00.00	CRÉDITOS NÃO PREVIDENCIÁRIOS INSCRITOS	94.331.611,25		22.458.513,22	816.139,70	115.973.984,77	
1.2.1.1.1.04.02.00.00.00.00	CRÉDITOS PREVIDENCIÁRIOS INSCRITOS	3.662.233,45			406.647,35	3.255.586,10	
1.2.1.1.1.05.00.00.00.00.00	DÍVIDA ATIVA NÃO TRIBUTÁRIA	2.014.907,28				2.014.907,28	
1.2.2.0.0.00.00.00.00.00.00	INVESTIMENTOS	14.049,00				14.049,00	
1.2.2.7.0.00.00.00.00.00.00	DEMAIS INVESTIMENTOS PERMANENTES	14.049,00				14.049,00	





Prefeitura Municipal de Igarassu - 2018

AV. JOAQUIM NABUCCO, 120 - CENTRO
Igarassu/PE - CEP: 53.610-070
CNPJ Nº: 10.359.560/0001-90 Telefone: (81) 3543-0645

Balancete de Verificação

2018 - Consolidado

Conta Contabil		Saldo Inicial do Exercício		Movimentações do Exercício		Saldo Final do Exercício	
Código	Descrição	Devedor	Credor	Devedor	Credor	Devedor	Credor
1.2.2.7.1.00.00.00.00.00.00	DEMAIS INVESTIMENTOS PERMANENTES - CONSOLIDAÇÃO	14.049,00				14.049,00	
1.2.2.7.1.99.00.00.00.00.00	DEMAIS INVESTIMENTOS PERMANENTES	14.049,00				14.049,00	
1.2.3.0.0.00.00.00.00.00.00	IMOBILIZADO	60.231.988,79		11.906.734,38	673.990,39	71.464.732,78	
1.2.3.1.0.00.00.00.00.00.00	BENS MÓVEIS	21.112.277,93		3.503.956,56	56.366,60	24.559.867,89	
1.2.3.1.1.00.00.00.00.00.00	BENS MÓVEIS- CONSOLIDAÇÃO	21.112.277,93		3.503.956,56	56.366,60	24.559.867,89	
1.2.3.1.1.01.00.00.00.00.00	MÁQUINAS, APARELHOS, EQUIPAMENTOS E FERRAMENTAS	157.646,00				157.646,00	
1.2.3.1.1.01.99.00.00.00.00	OUTRAS MÁQUINAS, APARELHOS, EQUIPAMENTOS E FERRAMENTAS	157.646,00				157.646,00	
1.2.3.1.1.99.00.00.00.00.00	DEMAIS BENS MÓVEIS	20.954.631,93		3.503.956,56	56.366,60	24.402.221,89	
1.2.3.1.1.99.99.00.00.00.00	OUTROS BENS MÓVEIS	20.954.631,93		3.503.956,56	56.366,60	24.402.221,89	
1.2.3.2.0.00.00.00.00.00.00	BENS IMÓVEIS	39.702.091,14		8.402.777,82	240.159,32	47.864.709,64	
1.2.3.2.1.00.00.00.00.00.00	BENS IMÓVEIS- CONSOLIDAÇÃO	39.702.091,14		8.402.777,82	240.159,32	47.864.709,64	
1.2.3.2.1.01.00.00.00.00.00	BENS DE USO ESPECIAL	71.000,00				71.000,00	
1.2.3.2.1.01.01.00.00.00.00	IMÓVEIS RESIDENCIAIS	71.000,00				71.000,00	
1.2.3.2.1.99.00.00.00.00.00	DEMAIS BENS IMÓVEIS	39.631.091,14		8.402.777,82	240.159,32	47.793.709,64	
1.2.3.2.1.99.99.00.00.00.00	OUTROS BENS IMÓVEIS	39.631.091,14		8.402.777,82	240.159,32	47.793.709,64	
1.2.3.8.0.00.00.00.00.00.00	(-) DEPRECIÇÃO, EXAUSTÃO E AMORTIZAÇÃO ACUMULADAS		582.380,28		377.464,47		959.844,75
1.2.3.8.1.00.00.00.00.00.00	(-) DEPRECIÇÃO, EXAUSTÃO E AMORTIZAÇÃO ACUMULADAS - CONSOLIDAÇÃO		582.380,28		377.464,47		959.844,75
1.2.3.8.1.01.00.00.00.00.00	(-) DEPRECIÇÃO ACUMULADA - BENS MÓVEIS		582.380,28		377.464,47		959.844,75
1.2.3.8.1.01.03.00.00.00.00	(-) DEPRECIÇÃO ACUMULADA DE MÓVEIS E UTENSÍLIOS		40.855,15		4.561,70		45.416,85
1.2.3.8.1.01.99.00.00.00.00	(-) DEPRECIÇÃO ACUMULADA DE DEMAIS BENS MÓVEIS		541.525,13		372.902,77		914.427,90
2.0.0.0.0.00.00.00.00.00.00	PASSIVO E PATRIMÔNIO LÍQUIDO		252.614.301,51	2.424.286.818,88	2.456.760.730,29		285.088.212,92
2.1.0.0.0.00.00.00.00.00.00	PASSIVO CIRCULANTE		30.269.004,98	233.804.270,46	231.452.459,78		27.917.194,30
2.1.1.0.0.00.00.00.00.00.00	OBRIGAÇÕES TRABALHISTAS, PREVIDENCIÁRIAS E ASSISTENCIAIS A PAGAR A CURTO PRAZO		11.774.286,82	129.367.144,92	129.202.013,52		11.609.155,42
2.1.1.1.0.00.00.00.00.00.00	PESSOAL A PAGAR		1.385.667,72	105.325.645,20	104.826.509,96		886.532,48
2.1.1.1.1.00.00.00.00.00.00	PESSOAL A PAGAR - CONSOLIDAÇÃO		1.385.667,72	105.325.645,20	104.826.509,96		886.532,48
2.1.1.1.1.01.00.00.00.00.00	PESSOAL A PAGAR		1.385.667,72	105.325.645,20	104.826.509,96		886.532,48
2.1.1.1.1.01.01.00.00.00.00	SALÁRIOS, REMUNERAÇÕES E BENEFÍCIOS		1.385.667,72	105.325.645,20	104.826.509,96		886.532,48





Prefeitura Municipal de Igarassu - 2018

AV. JOAQUIM NABUCO, 120 - CENTRO
Igarassu/PE - CEP: 53.610-070
CNPJ Nº: 10.359.560/0001-90 Telefone: (81) 3543-0645

Balancete de Verificação

2018 - Consolidado

Conta Contabil		Saldo Inicial do Exercício		Movimentações do Exercício		Saldo Final do Exercício	
Código	Descrição	Devedor	Credor	Devedor	Credor	Devedor	Credor
2.1.1.2.0.00.00.00.00.00.00	BENEFÍCIOS PREVIDENCIÁRIOS A PAGAR	2.190,77		5.141.275,84	5.141.275,84	2.190,77	
2.1.1.2.1.00.00.00.00.00.00	BENEFÍCIOS PREVIDENCIÁRIOS A PAGAR- CONSOLIDAÇÃO	2.190,77		5.141.275,84	5.141.275,84	2.190,77	
2.1.1.2.1.01.00.00.00.00.00	BENEFÍCIOS PREVIDENCIÁRIOS A PAGAR	2.190,77		5.141.275,84	5.141.275,84	2.190,77	
2.1.1.3.0.00.00.00.00.00.00	BENEFÍCIOS ASSISTENCIAIS A PAGAR			5.500,00	5.500,00		
2.1.1.3.1.00.00.00.00.00.00	BENEFÍCIOS ASSISTENCIAIS A PAGAR - CONSOLIDAÇÃO			5.500,00	5.500,00		
2.1.1.3.1.01.00.00.00.00.00	BENEFÍCIOS ASSISTENCIAIS A PAGAR			5.500,00	5.500,00		
2.1.1.4.0.00.00.00.00.00.00	ENCARGOS SOCIAIS A PAGAR		10.390.809,87	18.894.723,88	19.228.727,72		10.724.813,71
2.1.1.4.1.00.00.00.00.00.00	ENCARGOS SOCIAIS A PAGAR-CONSOLIDAÇÃO		6.925.652,62	10.234.049,35	10.692.637,89		7.384.241,16
2.1.1.4.1.98.00.00.00.00.00	OUTROS ENCARGOS SOCIAIS		6.925.652,62	10.234.049,35	10.692.637,89		7.384.241,16
2.1.1.4.2.00.00.00.00.00.00	ENCARGOS SOCIAIS A PAGAR-INTRA OFSS		3.465.157,25	8.660.674,53	8.536.089,83		3.340.572,55
2.1.1.4.2.01.00.00.00.00.00	CONTRIBUIÇÃO A REGIME PRÓPRIO DE PREVIDÊNCIA (RPPS)		3.465.157,25	8.660.674,53	8.536.089,83		3.340.572,55
2.1.2.0.0.00.00.00.00.00.00	EMPRÉSTIMOS E FINANCIAMENTOS A CURTO PRAZO			722.628,71	736.438,50		13.809,79
2.1.2.5.0.00.00.00.00.00.00	JUROS E ENCARGOS A PAGAR DE EMPRÉSTIMOS E FINANCIAMENTOS A CURTO PRAZO - INTERNO			722.628,71	736.438,50		13.809,79
2.1.2.5.1.00.00.00.00.00.00	JUROS E ENCARGOS A PAGAR DE EMPRÉSTIMOS E FINANCIAMENTOS A CURTO PRAZO - INTERNO - CONSOLIDAÇÃO			722.628,71	736.438,50		13.809,79
2.1.2.5.1.03.00.00.00.00.00	JUROS DE CONTRATOS - FINANCIAMENTOS INTERNOS			722.628,71	736.438,50		13.809,79
2.1.3.0.0.00.00.00.00.00.00	FORNECEDORES E CONTAS A PAGAR A CURTO PRAZO		14.332.960,20	87.481.255,05	82.673.499,75		9.525.204,90
2.1.3.1.0.00.00.00.00.00.00	FORNECEDORES E CONTAS A PAGAR NACIONAIS A CURTO PRAZO		14.332.960,20	87.481.255,05	82.673.499,75		9.525.204,90
2.1.3.1.1.00.00.00.00.00.00	FORNECEDORES E CONTAS A PAGAR NACIONAIS A CURTO PRAZO - CONSOLIDAÇÃO		14.332.960,20	87.481.255,05	82.673.499,75		9.525.204,90
2.1.3.1.1.01.00.00.00.00.00	FORNECEDORES NACIONAIS		14.332.960,20	87.481.255,05	82.673.499,75		9.525.204,90
2.1.3.1.1.01.01.00.00.00.00	FORNECEDORES NÃO FINANCIADOS A PAGAR				519,69		519,69
2.1.3.1.1.01.99.00.00.00.00	DEMAIS FORNECEDORES A PAGAR		14.332.960,20	87.481.255,05	82.672.980,06		9.524.685,21
2.1.3.1.1.03.00.00.00.00.00	CONTAS A PAGAR CREDORES NACIONAIS						
2.1.3.1.1.03.99.00.00.00.00	DEMAIS CONTAS A PAGAR						
2.1.8.0.0.00.00.00.00.00.00	DEMAIS OBRIGAÇÕES A CURTO PRAZO		4.161.757,96	16.233.241,78	18.840.508,01		6.769.024,19
2.1.8.8.0.00.00.00.00.00.00	VALORES RESTITUÍVEIS		4.161.757,96	16.233.241,78	18.840.508,01		6.769.024,19
2.1.8.8.1.00.00.00.00.00.00	VALORES RESTITUÍVEIS - CONSOLIDAÇÃO		4.161.757,96	16.233.241,78	18.840.508,01		6.769.024,19
2.1.8.8.1.01.00.00.00.00.00	CONSIGNAÇÕES		4.161.757,96	16.233.241,78	18.840.508,01		





Prefeitura Municipal de Igarassu - 2018

AV. JOAQUIM NABUCO, 120 - CENTRO
Igarassu/PE - CEP: 53.610-070
CNPJ Nº: 10.359.560/0001-90 Telefone: (81) 3543-0645

Balancete de Verificação

2018 - Consolidado

Conta Contabil		Saldo Inicial do Exercício		Movimentações do Exercício		Saldo Final do Exercício	
Código	Descrição	Devedor	Credor	Devedor	Credor	Devedor	Credor
2.1.8.8.1.01.01.00.00.00.00	RPPS - RETENÇÕES SOBRE VENCIMENTOS E VANTAGENS		579.856,18	5.123.210,01	4.952.848,55		409.494,72
2.1.8.8.1.01.01.01.00.00.00	RPPS - RETENÇÕES SOBRE VENCIMENTOS E VANTAGENS - Prefeitura	319.442,63		4.035.302,88	4.107.278,55	247.466,96	
2.1.8.8.1.01.01.01.01.00.00	IGAPREVI S 13 SALARIO	115.412,01				115.412,01	
2.1.8.8.1.01.01.01.02.00.00	IGARASSU PREV	204.030,62		4.035.302,88	4.107.278,55	132.054,95	
2.1.8.8.1.01.01.02.00.00.00	RPPS - RETENÇÕES SOBRE VENCIMENTOS E VANTAGENS - Câmara		9.280,95	69.607,20	60.326,24	0,01	
2.1.8.8.1.01.01.02.01.00.00	RPPS CONVÊNIO		4.609,24				4.609,24
2.1.8.8.1.01.01.02.02.00.00	RPPS- IGAPREV		4.671,71	69.607,20	60.326,24	4.609,25	
2.1.8.8.1.01.01.03.00.00.00	RPPS - RETENÇÕES SOBRE VENCIMENTOS E VANTAGENS - FMS		62.402,63	956.165,45	785.243,76	108.519,06	
2.1.8.8.1.01.01.03.01.00.00	IGAPREV		62.402,63	956.165,45	785.243,76	108.519,06	
2.1.8.8.1.01.01.99.00.00.00	RPPS - RETENÇÕES SOBRE VENCIMENTOS E VANTAGENS - IGAPREV		827.615,23	62.134,48			765.480,75
2.1.8.8.1.01.01.99.01.00.00	INCORPORAÇÃO IGAPREV		827.615,23	62.134,48			765.480,75
2.1.8.8.1.01.02.00.00.00.00	INSS	3.805.401,49		2.826.216,53	2.100.806,33	4.530.811,69	
2.1.8.8.1.01.02.01.00.00.00	INSS - Prefeitura	7.107.698,34		1.007.912,21		8.115.610,55	
2.1.8.8.1.01.02.01.01.00.00	INSS	7.107.698,34		1.007.912,21		8.115.610,55	
2.1.8.8.1.01.02.02.00.00.00	INSS - Câmara		277.245,92	348.113,46	324.419,30		253.551,76
2.1.8.8.1.01.02.02.01.00.00	INSS		277.245,92	348.113,46	324.419,30		253.551,76
2.1.8.8.1.01.02.03.00.00.00	INSS - FMS		2.618.875,65	1.348.389,24	1.584.928,91		2.855.415,32
2.1.8.8.1.01.02.03.01.00.00	I.N.S.S		2.618.875,65	1.348.389,24	1.584.928,91		2.855.415,32
2.1.8.8.1.01.02.06.00.00.00	INSS - URBI		406.175,28	121.801,62	191.458,12		475.831,78
2.1.8.8.1.01.02.06.01.00.00	INSS		406.175,28	121.801,62	191.458,12		475.831,78
2.1.8.8.1.01.04.00.00.00.00	IMPOSTO SOBRE A RENDA RETIDO NA FONTE - IRRF		892.134,77	701.324,93	1.800.276,96		1.991.086,80
2.1.8.8.1.01.04.01.00.00.00	IMPOSTO SOBRE A RENDA RETIDO NA FONTE - IRRF - Prefeitura		50.160,78				50.160,78
2.1.8.8.1.01.04.01.01.00.00	IMPOSTO DE RENDA PESSOA FISICA	2.755,18				2.755,18	
2.1.8.8.1.01.04.01.02.00.00	IRRF		52.915,96				52.915,96
2.1.8.8.1.01.04.02.00.00.00	IMPOSTO SOBRE A RENDA RETIDO NA FONTE - IRRF - Câmara		419.502,28	621.247,50	508.512,89		306.767,67
2.1.8.8.1.01.04.02.01.00.00	IRRF		419.502,28	621.247,50	508.512,89		306.767,67
2.1.8.8.1.01.04.03.00.00.00	IMPOSTO SOBRE A RENDA RETIDO NA FONTE - IRRF - FMS		319.890,67		1.223.026,93		





Prefeitura Municipal de Igarassu - 2018

AV. JOAQUIM NABUCCO, 120 - CENTRO
Igarassu/PE - CEP: 53.610-070
CNPJ Nº: 10.359.560/0001-90 Telefone: (81) 3543-0645

Balancete de Verificação

2018 - Consolidado

Conta Contabil		Saldo Inicial do Exercício		Movimentações do Exercício		Saldo Final do Exercício	
Código	Descrição	Devedor	Credor	Devedor	Credor	Devedor	Credor
2.1.8.8.1.01.04.03.01.00.00	IRRF-FOLHA		319.634,20		1.215.412,50		1.535.046,70
2.1.8.8.1.01.04.03.02.00.00	IRRF-PF		2.051,45		7.614,43		9.665,88
2.1.8.8.1.01.04.03.03.00.00	IRRF-PJ	1.794,98				1.794,98	
2.1.8.8.1.01.04.06.00.00.00	IMPOSTO SOBRE A RENDA RETIDO NA FONTE - IRRF - URBI		102.581,04	80.077,43	68.737,14		91.240,75
2.1.8.8.1.01.04.06.01.00.00	IMPOSTO DE RENDA	71.175,94		10.249,03		81.424,97	
2.1.8.8.1.01.04.06.02.00.00	IMPOSTO DE RENDA RETIDO NA FONTE		173.756,98	69.828,40	68.737,14		172.665,72
2.1.8.8.1.01.08.00.00.00.00	ISS		30,98	30,00	28.504,36		28.505,34
2.1.8.8.1.01.08.03.00.00.00	ISS - FMS	2.012,02			8.814,36		6.802,34
2.1.8.8.1.01.08.03.01.00.00	ISS	2.012,02			8.814,36		6.802,34
2.1.8.8.1.01.08.05.00.00.00	ISS - COMDICA		1.050,00	30,00	330,00		1.350,00
2.1.8.8.1.01.08.05.01.00.00	ISS		1.050,00	30,00	330,00		1.350,00
2.1.8.8.1.01.08.06.00.00.00	ISS - URBI		993,00		19.360,00		20.353,00
2.1.8.8.1.01.08.06.01.00.00	ISS				16.940,00		16.940,00
2.1.8.8.1.01.08.06.04.00.00	ISS		993,00		2.420,00		3.413,00
2.1.8.8.1.01.10.00.00.00.00	PENSÃO ALIMENTÍCIA		438.210,38	179.802,77	234.445,48		492.853,09
2.1.8.8.1.01.10.01.00.00.00	PENSÃO ALIMENTÍCIA - Prefeitura		393.907,54	121.959,13	174.409,39		446.357,80
2.1.8.8.1.01.10.01.01.00.00	PENSAO ALIMENTICIA COM COTA		3.231,19		1.157,57		4.388,76
2.1.8.8.1.01.10.01.02.00.00	PENSÃO ALIMENTÍCIA		390.676,35	121.959,13	173.251,82		441.969,04
2.1.8.8.1.01.10.03.00.00.00	PENSÃO ALIMENTÍCIA - FMS		44.188,75	29.497,27	32.825,50		47.516,98
2.1.8.8.1.01.10.03.01.00.00	PENSÃO ALIMENTICIA		44.188,75	29.497,27	32.825,50		47.516,98
2.1.8.8.1.01.10.06.00.00.00	PENSÃO ALIMENTÍCIA - URBI		114,09	28.346,37	27.210,59	1.021,69	
2.1.8.8.1.01.10.06.01.00.00	PENSÃO ALIMENTÍCIA BRUTO 35%	6.637,61				6.637,61	
2.1.8.8.1.01.10.06.02.00.00	PENSÃO ALIMENTÍCIA		21.419,31	28.346,37	27.210,59		20.283,53
2.1.8.8.1.01.10.06.03.00.00	PENSÃO ALIMENTÍCIA BRUTO 10%	4.449,00				4.449,00	
2.1.8.8.1.01.10.06.04.00.00	PENSÃO ALIMENTÍCIA BRUTO 18%	4.613,42				4.613,42	
2.1.8.8.1.01.10.06.06.00.00	PENSÃO ALIMENTÍCIA BRUTO 30%	6.543,03				6.543,03	
2.1.8.8.1.01.10.06.08.00.00	DESCONTO INDEVIDO PENSÃO		937,84				





Prefeitura Municipal de Igarassu - 2018

AV. JOAQUIM NABUCCO, 120 - CENTRO
Igarassu/PE - CEP: 53.610-070
CNPJ Nº: 10.359.560/0001-90 Telefone: (81) 3543-0645

Balancete de Verificação

2018 - Consolidado

Conta Contabil		Saldo Inicial do Exercício		Movimentações do Exercício		Saldo Final do Exercício	
Código	Descrição	Devedor	Credor	Devedor	Credor	Devedor	Credor
2.1.8.8.1.01.15.03.07.00.00	DESCONTOS CONSIGNATÁRIOS DIVERSOS		105.452,65		617,50		106.070,15
2.1.8.8.1.01.15.06.00.00.00	RETEÇÕES - EMPRÉSTIMOS E FINANCIAMENTOS - URBI		34.392,25	163.468,57	165.594,68		36.518,36
2.1.8.8.1.01.15.06.01.00.00	EMPRESTIMO CONSIGNADO		34.174,38	163.468,57	165.594,68		36.300,49
2.1.8.8.1.01.15.06.02.00.00	DIFERENÇA DE EMPRESTIMO		217,87				217,87
2.1.8.8.1.01.99.00.00.00.00	OUTROS CONSIGNATÁRIOS		4.575.377,56	4.064.173,35	4.640.959,79		5.152.164,00
2.1.8.8.1.01.99.01.00.00.00	OUTROS CONSIGNATÁRIOS - Prefeitura		4.033.154,25	2.044.101,09	3.330.783,23		5.319.836,39
2.1.8.8.1.01.99.01.01.00.00	OUTROS CONSIGNATÁRIOS - Prefeitura (Detalhamento 01)		4.033.154,25	2.044.101,09	3.330.783,23		5.319.836,39
2.1.8.8.1.01.99.01.01.01.00	SENAR		818,18				818,18
2.1.8.8.1.01.99.01.01.02.00	CASSIANO FERNANDO DE LIRA OTICA EBAL		56.545,81	5.121,59	57.514,46		108.938,68
2.1.8.8.1.01.99.01.01.03.00	ODONTO EMP CONV DENT LTDA		171.421,72	7.482,88	67.225,40		231.164,24
2.1.8.8.1.01.99.01.01.04.00	PAGAMENTO PESSOAL A CLASSIFICAR	2.399,13				2.399,13	
2.1.8.8.1.01.99.01.01.05.00	VALE GÁS	577,59		37.969,22	38.005,82	540,99	
2.1.8.8.1.01.99.01.01.07.00	ODONTO GROUP	124.746,38		25.272,44		150.018,82	
2.1.8.8.1.01.99.01.01.08.00	INSTITUTO NACIONAL DE SEGURIDADE SOCIAL		3.279.915,24	1.607.302,38	2.875.085,62		4.547.698,48
2.1.8.8.1.01.99.01.01.09.00	AGMIG			2.972,39		2.972,39	
2.1.8.8.1.01.99.01.01.10.00	VALE TRANSPORTE		1.120.531,94	26.811,31	250.263,06		1.343.983,69
2.1.8.8.1.01.99.01.01.11.00	PSB- PARTIDO SOCIALISTA BRASILEIRO	293,48		1.781,85	1.491,20	584,13	
2.1.8.8.1.01.99.01.01.12.00	DESCONTO AGMIG		12.635,18				12.635,18
2.1.8.8.1.01.99.01.01.13.00	DESCONTO AGMIG 2	8.057,04		16.792,95	16.070,87	8.779,12	
2.1.8.8.1.01.99.01.01.14.00	CLUBE F. SANTA LUZIA	1.477,02		25.524,90	22.602,30	4.399,62	
2.1.8.8.1.01.99.01.01.16.00	ASSOC. DE GUARDAS MUNICIPAIS INSPETORES E SUBINSPETORES AGMIS IGARASSU-PE	3.301,88				3.301,88	
2.1.8.8.1.01.99.01.01.17.00	ODONT EMP.	19.627,62				19.627,62	
2.1.8.8.1.01.99.01.01.19.00	DESCONTO PT		1.746,97				1.746,97
2.1.8.8.1.01.99.01.01.20.00	DESCONTO VALE ALIMENTAÇÃO		11.215,64		430,94		11.646,58
2.1.8.8.1.01.99.01.01.21.00	OTICA MONTE ELBAL	26.932,52		42.950,12		69.882,64	
2.1.8.8.1.01.99.01.01.22.00	VEM-VALE ELETRONICO METROPOLITANO	515.075,34		108.243,09		623.318,43	
2.1.8.8.1.01.99.01.01.23.00	VALE- TRANSPORTE	226.887,32		100.004,15	15,47	326.876,00	





Prefeitura Municipal de Igarassu - 2018

AV. JOAQUIM NABUCCO, 120 - CENTRO
Igarassu/PE - CEP: 53.610-070
CNPJ Nº: 10.359.560/0001-90 Telefone: (81) 3543-0645

Balancete de Verificação

2018 - Consolidado

Conta Contabil		Saldo Inicial do Exercício		Movimentações do Exercício		Saldo Final do Exercício	
Código	Descrição	Devedor	Credor	Devedor	Credor	Devedor	Credor
2.1.8.8.1.01.99.01.01.24.00	VALE ALIMENTAÇÃO		38.996,69		2.078,09		41.074,78
2.1.8.8.1.01.99.01.01.25.00	FARMA COELHO		227,32				227,32
2.1.8.8.1.01.99.01.01.27.00	FARMACIA DO POVO		1.060,54				1.060,54
2.1.8.8.1.01.99.01.01.29.00	CAMPELO & MARTINS GÁS LTDA-ME		294,00				294,00
2.1.8.8.1.01.99.01.01.32.00	DESCONTO ANTECIPAÇÃO 13 S.		5.074,75				5.074,75
2.1.8.8.1.01.99.01.01.33.00	CAMPEZINHO SOCIEDEADE CIVIL LTDA	0,60				0,60	
2.1.8.8.1.01.99.01.01.34.00	ARREDONDAMENTO ANTERIOR	22.279,12		35.871,82		58.150,94	
2.1.8.8.1.01.99.01.01.35.00	FARMACIA DO TRABALHADOR E APOSENTADO		1.823,08				1.823,08
2.1.8.8.1.01.99.01.01.36.00	SEGURO SAUDE SANTA CLARA		23.128,48				23.128,48
2.1.8.8.1.01.99.01.01.37.00	CONTRIBUICAO DO SERVIDOR ATIVO		259.373,75				259.373,75
2.1.8.8.1.01.99.02.00.00.00	OUTROS CONSIGNATÁRIOS - Câmara		25.566,50	94.332,87	94.332,22		25.565,85
2.1.8.8.1.01.99.02.01.00.00	OUTROS CONSIGNATÁRIOS - Câmara (Detalhamento 01)		25.566,50	94.332,87	94.332,22		25.565,85
2.1.8.8.1.01.99.02.01.01.00	CONVENIO OTICA			7.421,02	7.421,02		
2.1.8.8.1.01.99.02.01.02.00	BANCO GERADOR						
2.1.8.8.1.01.99.02.01.03.00	PEN. ALIMENTICIA		861,26	46.994,92	46.133,66		0,00
2.1.8.8.1.01.99.02.01.04.00	CONV. SANTO ANTONIO			11.439,00	11.439,00		
2.1.8.8.1.01.99.02.01.05.00	VALE TRANSPORTE		4.589,30	12.364,33	13.224,94		5.449,91
2.1.8.8.1.01.99.02.01.06.00	TARIFA TELEFONE CELULAR			10.620,00	10.620,00		
2.1.8.8.1.01.99.02.01.07.00	PART. PSB			5.493,60	5.493,60		
2.1.8.8.1.01.99.02.01.08.00	IMPOSTOS SOBRE SERVIÇOS		12.233,17				12.233,17
2.1.8.8.1.01.99.02.01.09.00	SALARIO FAMILIA	78,60				78,60	
2.1.8.8.1.01.99.02.01.10.00	AD. DO 13º SALARIO		2.362,84				2.362,84
2.1.8.8.1.01.99.02.01.11.00	ASSOC. BENEF. IGARASSU		15,00				15,00
2.1.8.8.1.01.99.02.01.14.00	RENDIMENTO BANCARIO		5.583,53				5.583,53
2.1.8.8.1.01.99.03.00.00.00	OUTROS CONSIGNATÁRIOS - FMS		667.915,73	1.839.118,52	1.056.020,49	115.182,30	
2.1.8.8.1.01.99.03.01.00.00	OUTROS CONSIGNATÁRIOS - FMS (Detalhamento 01)		667.915,73	1.839.118,52	1.056.020,49	115.182,30	
2.1.8.8.1.01.99.03.01.01.00	Desconto Associação dos Guardas Municipais de Igarassu		2,70				





Prefeitura Municipal de Igarassu - 2018

AV. JOAQUIM NABUCO, 120 - CENTRO
Igarassu/PE - CEP: 53.610-070
CNPJ Nº: 10.359.560/0001-90 Telefone: (81) 3543-0645

Balancete de Verificação

2018 - Consolidado

Conta Contabil		Saldo Inicial do Exercício		Movimentações do Exercício		Saldo Final do Exercício	
Código	Descrição	Devedor	Credor	Devedor	Credor	Devedor	Credor
2.1.8.8.1.01.99.03.01.02.00	VALORES A REGULARIZAR	42.807,63				42.807,63	
2.1.8.8.1.01.99.03.01.03.00	CONS. SANTANDER		116.273,77	19.888,75	26.250,43		122.635,45
2.1.8.8.1.01.99.03.01.04.00	DESCONTO GAS		484,00		65,00		549,00
2.1.8.8.1.01.99.03.01.07.00	VIVA PLANOS DE SAÚDE	2.421,07				2.421,07	
2.1.8.8.1.01.99.03.01.08.00	VEM - VALE ELETRONICO METROPOLITANO		98.544,20	160.941,69	125.559,15		63.161,66
2.1.8.8.1.01.99.03.01.09.00	FARMÁCIA DOIS IRMÃOS - JOSINEIA MARIA DE MORAES - ME	193,29				193,29	
2.1.8.8.1.01.99.03.01.10.00	PLANO DE SAÚDE HAPVIDA		6.138,66				6.138,66
2.1.8.8.1.01.99.03.01.11.00	DESCONTO DA ASSOCIAÇÃO DOS AGENTES COMUNITÁRIOS DE SAÚDE DE IGARASSU	42.474,40		39.220,32	36.193,32	45.501,40	
2.1.8.8.1.01.99.03.01.12.00	OTICA MONTE EBAL		3.871,71	4.780,10	5.646,99		4.738,60
2.1.8.8.1.01.99.03.01.13.00	DESCONTO CLUBE E FAZENDA SANTA LUZIA		3.571,41	5.950,20	6.616,00		4.237,21
2.1.8.8.1.01.99.03.01.14.00	FALTAS E ATRASOS		19.145,71		8.476,22		27.621,93
2.1.8.8.1.01.99.03.01.15.00	RESTITUIÇÃO		52.208,92		17.110,61		69.319,53
2.1.8.8.1.01.99.03.01.16.00	PARAISO		2.042,80		180,00		2.222,80
2.1.8.8.1.01.99.03.01.17.00	ASSOCIAÇÃO BENEFICENTE		62.603,92		947,88		63.551,80
2.1.8.8.1.01.99.03.01.18.00	VALE ALIMENTAÇÃO		793,53				793,53
2.1.8.8.1.01.99.03.01.19.00	SALARIO FAMILIA		11.097,46	3.932,04			7.165,42
2.1.8.8.1.01.99.03.01.20.00	DESCONTO SUPERMERCADO JUAZEIRO		87,86				87,86
2.1.8.8.1.01.99.03.01.21.00	DESCONTO ARRUDA GÁS (ROBSON FERREIRA DE ARRUDA)		1.624,50	4.500,00	5.055,00		2.179,50
2.1.8.8.1.01.99.03.01.22.00	JUAZEIRO GAS		35,00				35,00
2.1.8.8.1.01.99.03.01.23.00	CAMPELO E MARTINS GAS		355,00				355,00
2.1.8.8.1.01.99.03.01.24.00	ORLANDO		316.607,08				316.607,08
2.1.8.8.1.01.99.03.01.25.00	FARMACIA TRABALHADOR		160,22				160,22
2.1.8.8.1.01.99.03.01.26.00	FARMÁCIA DO POVO (SEBASTIÃO GADELHA DE ALBUQUERQUE FILHO)		79,55				79,55
2.1.8.8.1.01.99.03.01.27.00	AD 13º SALARIO		597.092,09	832.590,39	795.207,80		559.709,50
2.1.8.8.1.01.99.03.01.28.00	ULTRA GAS		180,00				180,00
2.1.8.8.1.01.99.03.01.30.00	SISPODONT		77.508,08		22.888,01		100.396,09
2.1.8.8.1.01.99.03.01.31.00	ORTOCLIN		4.905,94	835,60	917,52		





Prefeitura Municipal de Igarassu - 2018

AV. JOAQUIM NABUCO, 120 - CENTRO
Igarassu/PE - CEP: 53.610-070
CNPJ Nº: 10.359.560/0001-90 Telefone: (81) 3543-0645

Balancete de Verificação

2018 - Consolidado

Conta Contabil		Saldo Inicial do Exercício		Movimentações do Exercício		Saldo Final do Exercício	
Código	Descrição	Devedor	Credor	Devedor	Credor	Devedor	Credor
2.1.8.8.1.01.99.03.01.32.00	ADIANTAMENTO PASEP	114.062,16				114.062,16	
2.1.8.8.1.01.99.03.01.33.00	FARAMACOELHO		24,90				24,90
2.1.8.8.1.01.99.03.01.34.00	SALÁRIOS A PAGAR		46.867,65				46.867,65
2.1.8.8.1.01.99.03.01.36.00	TARIFAS BANCARIAS		22,45				22,45
2.1.8.8.1.01.99.03.01.37.00	PMAQ	553.076,61		199.279,14		752.355,75	
2.1.8.8.1.01.99.03.01.38.00	ASSOC.DOS AGENTES COMUNIT.DE SAÚDE DE IGARASSU			9.815,52	4.906,56	4.908,96	
2.1.8.8.1.01.99.03.01.43.00	Descontos Partido PSB		621,78				621,78
2.1.8.8.1.01.99.03.01.44.00	DESCONTOS REPASSES FUNDO A FUNDO			557.384,77		557.384,77	
2.1.8.8.1.01.99.06.00.00.00	OUTROS CONSIGNATÁRIOS - URBI	152.098,92		79.856,87	153.814,25	78.141,54	
2.1.8.8.1.01.99.06.01.00.00	OUTROS CONSIGNATÁRIOS - URBI (Detalhamento 01)	152.098,92		79.856,87	153.814,25	78.141,54	
2.1.8.8.1.01.99.06.01.01.00	FARMACIA COELHO	542,86		1.102,90	1.158,40	487,36	
2.1.8.8.1.01.99.06.01.02.00					50,00		50,00
2.1.8.8.1.01.99.06.01.03.00	CONVENIO TM BIKES		2.145,12	683,82			1.461,30
2.1.8.8.1.01.99.06.01.04.00	FARMACIA DO POVO - SEBASTIÃO G. DE ALBUQUERQUE		2.632,28	15.150,96	15.614,55		3.095,87
2.1.8.8.1.01.99.06.01.05.00	FARMÁCIA DO POVO - DÉCIO ROBERTO G. ALBUQUERQUE		578,59	25.215,35	24.934,50		297,74
2.1.8.8.1.01.99.06.01.06.00	ÓTICA EBAL		197,72				197,72
2.1.8.8.1.01.99.06.01.07.00	ARRENDONAMENTO COMPENSAÇÃO		6,80				6,80
2.1.8.8.1.01.99.06.01.08.00	PARTIDO SOCIALISTA BRASILEIRO	28,37				28,37	
2.1.8.8.1.01.99.06.01.09.00	TAXA E EMOLUMENTOS		78,11		38,33		116,44
2.1.8.8.1.01.99.06.01.10.00	DESCONTO INDEVIDO 13º SALÁRIO		149,86				149,86
2.1.8.8.1.01.99.06.01.11.00	VALE TRANSPORTE	52.194,69		7.046,46	6.880,44	52.360,71	
2.1.8.8.1.01.99.06.01.12.00	LIQUIDO NEGATIVO COMPENSAÇÃO		279,37		127,31		406,68
2.1.8.8.1.01.99.06.01.13.00	ADIANTAMENTO 13º SALÁRIO	103.156,05			75.559,14	27.596,91	
2.1.8.8.1.01.99.06.01.14.00	FARMÁCIA TRABALHADOR E APOSENTADO	2.121,00		5.706,70	5.745,90	2.081,80	
2.1.8.8.1.01.99.06.01.15.00	FALTA		774,50		529,27		1.303,77
2.1.8.8.1.01.99.06.01.16.00	TAMIRIZ BICICLETAS LTDA ME	1.461,30				1.461,30	
2.1.8.8.1.01.99.06.01.17.00	SAL.FAMILIA				186,41		





Prefeitura Municipal de Igarassu - 2018

AV. JOAQUIM NABUCO, 120 - CENTRO
Igarassu/PE - CEP: 53.610-070
CNPJ Nº: 10.359.560/0001-90 Telefone: (81) 3543-0645

Balancete de Verificação

2018 - Consolidado

Conta Contabil		Saldo Inicial do Exercício		Movimentações do Exercício		Saldo Final do Exercício	
Código	Descrição	Devedor	Credor	Devedor	Credor	Devedor	Credor
2.1.8.8.1.01.99.06.01.19.00	VALE GÁS		563,00	24.950,68	22.990,00	1.397,68	
2.1.8.8.1.01.99.07.00.00.00	OUTROS CONSIGNATÁRIOS - AMAIG		840,00	6.764,00	6.009,60		85,60
2.1.8.8.1.01.99.07.01.00.00	OUTROS CONSIGNATÁRIOS - AMAIG (Detalhamento 01)		840,00	6.764,00	6.009,60		85,60
2.1.8.8.1.01.99.07.01.02.00	INSTITUTO NACIONAL DE SEGURIDADE SOCIAL		840,00	6.764,00	6.009,60		85,60
2.2.0.0.0.00.00.00.00.00.00	PASSIVO NÃO-CIRCULANTE		78.628.943,54	207.055.400,23	218.899.697,44		90.473.240,75
2.2.1.0.0.00.00.00.00.00.00	OBRIGAÇÕES TRABALHISTAS, PREVIDENCIÁRIAS E ASSISTENCIAIS A PAGAR A LONGO PRAZO		18.991.443,64	21.154.416,13	32.026.754,96		29.863.782,47
2.2.1.4.0.00.00.00.00.00.00	ENCARGOS SOCIAIS A PAGAR		18.991.443,64	21.154.416,13	32.026.754,96		29.863.782,47
2.2.1.4.2.00.00.00.00.00.00	ENCARGOS SOCIAIS A PAGAR-INTRA OFSS		3.737.880,27	386.051,00			3.351.829,27
2.2.1.4.2.01.00.00.00.00.00	CONTRIBUIÇÃO A REGIME PRÓPRIO DE PREVIDÊNCIA (RPPS)		3.737.880,27	386.051,00			3.351.829,27
2.2.1.4.3.00.00.00.00.00.00	ENCARGOS SOCIAIS A PAGAR-INTER OFSS - UNIÃO		15.253.563,37	20.768.365,13	32.026.754,96		26.511.953,20
2.2.1.4.3.01.00.00.00.00.00	INSS A PAGAR		15.253.563,37	20.768.365,13	32.026.754,96		26.511.953,20
2.2.1.4.3.01.01.00.00.00.00	INSS - DÉBITO PARCELADO		15.253.563,37	20.768.365,13	32.026.754,96		26.511.953,20
2.2.3.0.0.00.00.00.00.00.00	FORNECEDORES E CONTAS A PAGAR A LONGO PRAZO		7.901.620,49	2.218.780,73	2.698.028,43		8.380.868,19
2.2.3.1.0.00.00.00.00.00.00	FORNECEDORES NACIONAIS E CONTAS A PAGAR A LONGO PRAZO		7.901.620,49	2.218.780,73	2.698.028,43		8.380.868,19
2.2.3.1.1.00.00.00.00.00.00	FORNECEDORES NACIONAIS E CONTAS A PAGAR A LONGO PRAZO - CONSOLIDAÇÃO		7.901.620,49	2.218.780,73	2.698.028,43		8.380.868,19
2.2.3.1.1.01.00.00.00.00.00	FORNECEDORES NACIONAIS		7.901.620,49	2.218.780,73	2.698.028,43		8.380.868,19
2.2.3.1.1.01.99.00.00.00.00	DEMAIS FORNECEDORES A PAGAR		7.901.620,49	2.218.780,73	2.698.028,43		8.380.868,19
2.2.7.0.0.00.00.00.00.00.00	PROVISÕES A LONGO PRAZO		51.735.879,41	183.682.203,37	184.174.914,05		52.228.590,09
2.2.7.1.0.00.00.00.00.00.00	PROVISÃO PARA RISCOS TRABALHISTAS A LONGO PRAZO						
2.2.7.1.1.00.00.00.00.00.00	PROVISÃO PARA RISCOS TRABALHISTAS A LONGO PRAZO - CONSOLIDAÇÃO						
2.2.7.1.1.01.00.00.00.00.00	PROVISÃO PARA INDENIZAÇÕES TRABALHISTAS						
2.2.7.2.0.00.00.00.00.00.00	PROVISÕES MATEMÁTICAS PREVIDENCIÁRIAS A LONGO PRAZO		51.735.879,41	183.682.203,37	184.174.914,05		52.228.590,09
2.2.7.2.1.00.00.00.00.00.00	PROVISÕES MATEMÁTICAS PREVIDENCIÁRIAS A LONGO PRAZO - CONSOLIDAÇÃO		51.735.879,41	183.682.203,37	184.174.914,05		52.228.590,09
2.2.7.2.1.01.00.00.00.00.00	PLANO FINANCEIRO - PROVISÕES DE BENEFÍCIOS CONCEDIDOS		50.520.093,66	84.506.724,91	84.170.028,23		50.183.396,98
2.2.7.2.1.01.01.00.00.00.00	APOSENTADORIAS/PENSÕES/OUTROS BENEFÍCIOS CONCEDIDOS DO PLANO FINANCEIRO DO RPPS		468.066.325,35		84.139.001,87		552.205.327,22
2.2.7.2.1.01.03.00.00.00.00	(-) CONTRIBUIÇÕES DO APOSENTADO PARA O PLANO FINANCEIRO DO RPPS	3.959.488,69			31.026,36	3.928.462,33	
2.2.7.2.1.01.05.00.00.00.00	(-) COMPENSAÇÃO PREVIDENCIÁRIA DO PLANO FINANCEIRO DO RPPS						





Prefeitura Municipal de Igarassu - 2018

AV. JOAQUIM NABUCCO, 120 - CENTRO
Igarassu/PE - CEP: 53.610-070
CNPJ Nº: 10.359.560/0001-90 Telefone: (81) 3543-0645

Balancete de Verificação

2018 - Consolidado

Conta Contabil		Saldo Inicial do Exercício		Movimentações do Exercício		Saldo Final do Exercício	
Código	Descrição	Devedor	Credor	Devedor	Credor	Devedor	Credor
2.2.7.2.1.01.07.00.00.00.00	(-) COBERTURA DE INSUFICIÊNCIA FINANCEIRA	413.586.743,00		84.506.724,91		498.093.467,91	
2.2.7.2.1.02.00.00.00.00.00	PLANO FINANCEIRO - PROVISÕES DE BENEFÍCIOS A CONCEDER			99.148.077,68	99.148.077,68		
2.2.7.2.1.02.01.00.00.00.00	APOSENTADORIAS/PENSÕES/OUTROS BENEFÍCIOS A CONCEDER DO PLANO FINANCEIRO DO RPPS		1.137.201.236,97	77.725.606,33			1.059.475.630,64
2.2.7.2.1.02.02.00.00.00.00	(-) CONTRIBUIÇÕES DO ENTE PARA O PLANO FINANCEIRO DO RPPS	72.220.711,14			4.768.656,31	67.452.054,83	
2.2.7.2.1.02.03.00.00.00.00	(-) CONTRIBUIÇÕES DO ATIVO PARA O PLANO FINANCEIRO DO RPPS	41.013.310,41		2.504.376,66		43.517.687,07	
2.2.7.2.1.02.04.00.00.00.00	(-) COMPENSAÇÃO PREVIDENCIÁRIA DO PLANO FINANCEIRO DO RPPS	87.029.468,37		18.918.094,69		105.947.563,06	
2.2.7.2.1.02.06.00.00.00.00	(-) COBERTURA DE INSUFICIÊNCIA FINANCEIRA	936.937.747,05			94.379.421,37	842.558.325,68	
2.2.7.2.1.03.00.00.00.00.00	PLANO PREVIDENCIÁRIO - PROVISÕES DE BENEFÍCIOS CONCEDIDOS						
2.2.7.2.1.03.01.00.00.00.00	APOSENTADORIAS/PENSÕES/OUTROS BENEFÍCIOS CONCEDIDOS DO PLANO PREVIDENCIÁRIO DO RPPS						
2.2.7.2.1.03.05.00.00.00.00	(-) COMPENSAÇÃO PREVIDENCIÁRIA DO PLANO PREVIDENCIÁRIO DO RPPS						
2.2.7.2.1.04.00.00.00.00.00	PLANO PREVIDENCIÁRIO - PROVISÕES DE BENEFÍCIOS A CONCEDER		1.113.201,54	27.400,78	332.314,52		1.418.115,28
2.2.7.2.1.04.01.00.00.00.00	APOSENTADORIAS/PENSÕES/OUTROS BENEFÍCIOS A CONCEDER DO PLANO PREVIDENCIÁRIO DO RPPS		11.503.404,57		274.007,84		11.777.412,41
2.2.7.2.1.04.02.00.00.00.00	(-) CONTRIBUIÇÕES DO ENTE PARA O PLANO PREVIDENCIÁRIO DO RPPS	5.893.188,61			57.437,57	5.835.751,04	
2.2.7.2.1.04.03.00.00.00.00	(-) CONTRIBUIÇÕES DO ATIVO PARA O PLANO PREVIDENCIÁRIO DO RPPS	3.346.673,96			869,11	3.345.804,85	
2.2.7.2.1.04.04.00.00.00.00	(-) COMPENSAÇÃO PREVIDENCIÁRIA DO PLANO PREVIDENCIÁRIO DO RPPS	1.150.340,46		27.400,78		1.177.741,24	
2.2.7.2.1.05.00.00.00.00.00	PLANO PREVIDENCIÁRIO - PLANO DE AMORTIZAÇÃO						
2.2.7.2.1.05.98.00.00.00.00	(-) OUTROS CRÉDITOS DO PLANO DE AMORTIZAÇÃO						
2.2.7.2.1.07.00.00.00.00.00	PROVISÕES ATUARIAIS PARA AJUSTES DO PLANO PREVIDENCIÁRIO		102.584,21		524.493,62		627.077,83
2.2.7.2.1.07.01.00.00.00.00	AJUSTE DE RESULTADO ATUARIAL SUPERAVITÁRIO		102.584,21		524.493,62		627.077,83
2.3.0.0.0.00.00.00.00.00.00	PATRIMÔNIO LÍQUIDO		143.716.352,99	1.983.427.148,19	2.006.408.573,07		166.697.777,87
2.3.7.0.0.00.00.00.00.00.00	RESULTADOS ACUMULADOS		143.716.352,99	1.983.427.148,19	2.006.408.573,07		166.697.777,87
2.3.7.1.0.00.00.00.00.00.00	SUPERÁVITS OU DÉFICITS ACUMULADOS		143.716.352,99	1.983.427.148,19	2.006.407.495,86		166.696.700,66
2.3.7.1.1.00.00.00.00.00.00	SUPERÁVITS OU DÉFICITS ACUMULADOS - CONSOLIDAÇÃO		143.716.352,99	1.983.427.148,19	2.006.407.495,86		166.696.700,66
2.3.7.1.1.01.00.00.00.00.00	SUPERÁVITS OU DÉFICITS DO EXERCÍCIO		1.491.197.726,99	1.973.358.542,46	505.149.205,60		22.988.390,13
2.3.7.1.1.02.00.00.00.00.00	SUPERÁVITS OU DÉFICITS DE EXERCÍCIOS ANTERIORES	1.341.017.643,73		10.067.528,52	1.494.793.482,78		143.708.310,53
2.3.7.1.1.03.00.00.00.00.00	AJUSTES DE EXERCÍCIOS ANTERIORES	6.463.730,27		1.077,21	6.464.807,48		0,00
2.3.7.2.0.00.00.00.00.00.00	LUCROS E PREJUÍZOS ACUMULADOS				1.077,21		





Prefeitura Municipal de Igarassu - 2018

AV. JOAQUIM NABUCO, 120 - CENTRO
Igarassu/PE - CEP: 53.610-070
CNPJ Nº: 10.359.560/0001-90 Telefone: (81) 3543-0645

Balancete de Verificação

2018 - Consolidado

Conta Contabil		Saldo Inicial do Exercício		Movimentações do Exercício		Saldo Final do Exercício	
Código	Descrição	Devedor	Credor	Devedor	Credor	Devedor	Credor
2.3.7.2.5.00.00.00.00.00.00	LUCROS E PREJUÍZOS ACUMULADOS - INTER OFSS - MUNICÍPIO				1.077,21		1.077,21
2.3.7.2.5.03.00.00.00.00.00	AJUSTES DE EXERCÍCIOS ANTERIORES				1.077,21		1.077,21
3.0.0.0.0.00.00.00.00.00.00	VARIAÇÃO PATRIMONIAL DIMINUTIVA			478.768.909,15	478.768.909,15		
3.1.0.0.0.00.00.00.00.00.00	PESSOAL E ENCARGOS			144.408.042,54	144.408.042,54		
3.1.1.0.0.00.00.00.00.00.00	REMUNERAÇÃO A PESSOAL			125.117.904,19	125.117.904,19		
3.1.1.1.0.00.00.00.00.00.00	REMUNERAÇÃO A PESSOAL ATIVO CIVIL – ABRANGIDOS PELO RPPS			80.532.424,15	80.532.424,15		
3.1.1.1.1.00.00.00.00.00.00	REMUNERAÇÃO A PESSOAL ATIVO CIVIL – ABRANGIDOS PELO RPPS - CONSOLIDAÇÃO			80.532.424,15	80.532.424,15		
3.1.1.1.1.01.00.00.00.00.00	VENCIMENTOS E VANTAGENS FIXAS - PESSOAL CIVIL - RPPS			80.532.424,15	80.532.424,15		
3.1.1.1.1.01.01.00.00.00.00	VENCIMENTOS E SALÁRIOS			59.806.957,54	59.806.957,54		
3.1.1.1.1.01.09.00.00.00.00	REMUNERAÇÃO DE PESSOAL EM DISPONIBILIDADE			20.725.466,61	20.725.466,61		
3.1.1.2.0.00.00.00.00.00.00	REMUNERAÇÃO A PESSOAL ATIVO CIVIL – ABRANGIDOS PELO RGPS			44.585.480,04	44.585.480,04		
3.1.1.2.1.00.00.00.00.00.00	REMUNERAÇÃO A PESSOAL ATIVO CIVIL – ABRANGIDOS PELO RGPS - CONSOLIDAÇÃO			44.585.480,04	44.585.480,04		
3.1.1.2.1.01.00.00.00.00.00	VENCIMENTOS E VANTAGENS FIXAS - PESSOAL CIVIL - RGPS			44.529.154,94	44.529.154,94		
3.1.1.2.1.01.01.00.00.00.00	VENCIMENTOS E SALÁRIOS			44.529.154,94	44.529.154,94		
3.1.1.2.1.04.00.00.00.00.00	CONTRATAÇÃO POR TEMPO DETERMINADO			56.325,10	56.325,10		
3.1.1.2.1.04.99.00.00.00.00	OUTRAS CONTRATAÇÕES POR TEMPO DETERMINADO			56.325,10	56.325,10		
3.1.2.0.0.00.00.00.00.00.00	ENCARGOS PATRONAIS			19.290.138,35	19.290.138,35		
3.1.2.1.0.00.00.00.00.00.00	ENCARGOS PATRONAIS - RPPS			8.591.112,66	8.591.112,66		
3.1.2.1.2.00.00.00.00.00.00	ENCARGOS PATRONAIS - RPPS - INTRA OFSS			8.591.112,66	8.591.112,66		
3.1.2.1.2.01.00.00.00.00.00	CONTRIBUIÇÃO PATRONAL PARA O RPPS			8.591.112,66	8.591.112,66		
3.1.2.2.0.00.00.00.00.00.00	ENCARGOS PATRONAIS - RGPS			10.698.225,69	10.698.225,69		
3.1.2.2.1.00.00.00.00.00.00	ENCARGOS PATRONAIS - RGPS - CONSOLIDAÇÃO			10.698.225,69	10.698.225,69		
3.1.2.2.1.01.00.00.00.00.00	CONTRIBUIÇÕES PREVIDENCIÁRIAS - INSS			10.698.225,69	10.698.225,69		
3.1.2.5.0.00.00.00.00.00.00	CONTRIBUIÇÕES A ENTIDADES FECHADAS DE PREVIDÊNCIA			800,00	800,00		
3.1.2.5.1.00.00.00.00.00.00	CONTRIBUIÇÕES A ENTIDADES FECHADAS DE PREVIDÊNCIA - CONSOLIDAÇÃO			800,00	800,00		
3.1.2.5.1.99.00.00.00.00.00	OUTRAS CONTRIBUIÇÕES A ENTIDADES FECHADAS DE PREVIDÊNCIA			800,00	800,00		
3.2.0.0.0.00.00.00.00.00.00	BENEFÍCIOS PREVIDENCIÁRIOS E ASSISTENCIAIS			8.397.609,90	8.397.609,90		





Prefeitura Municipal de Igarassu - 2018

AV. JOAQUIM NABUCCO, 120 - CENTRO
Igarassu/PE - CEP: 53.610-070
CNPJ Nº: 10.359.560/0001-90 Telefone: (81) 3543-0645

Balancete de Verificação

2018 - Consolidado

Conta Contabil		Saldo Inicial do Exercício		Movimentações do Exercício		Saldo Final do Exercício	
Código	Descrição	Devedor	Credor	Devedor	Credor	Devedor	Credor
3.3.2.2.1.00.00.00.00.00.00	SERVIÇOS TERCEIROS - PF - CONSOLIDAÇÃO			5.994.902,90	5.994.902,90		
3.3.2.2.1.99.00.00.00.00.00	OUTROS SERVIÇOS PRESTADOS POR PESSOA FÍSICA			5.994.902,90	5.994.902,90		
3.3.2.3.0.00.00.00.00.00.00	SERVIÇOS TERCEIROS - PJ			40.706.981,09	40.706.981,09		
3.3.2.3.1.00.00.00.00.00.00	SERVIÇOS TERCEIROS - PJ - CONSOLIDAÇÃO			40.706.981,09	40.706.981,09		
3.3.2.3.1.01.00.00.00.00.00	CONSULTORIA E ASSESSORIA			124.320,00	124.320,00		
3.3.2.3.1.56.00.00.00.00.00	PASSAGENS E DESPESAS COM LOCOMOÇÃO			39.056,50	39.056,50		
3.3.2.3.1.99.00.00.00.00.00	OUTROS SERVIÇOS TERCEIROS - PJ			40.543.604,59	40.543.604,59		
3.3.3.0.0.00.00.00.00.00.00	DEPRECIÇÃO, AMORTIZAÇÃO E EXAUSTÃO			377.464,47	377.464,47		
3.3.3.1.0.00.00.00.00.00.00	DEPRECIÇÃO			377.464,47	377.464,47		
3.3.3.1.1.00.00.00.00.00.00	DEPRECIÇÃO - CONSOLIDAÇÃO			377.464,47	377.464,47		
3.3.3.1.1.01.00.00.00.00.00	DEPRECIÇÃO DE IMOBILIZADO			377.464,47	377.464,47		
3.3.3.1.1.01.01.00.00.00.00	DEPRECIÇÃO DE BENS MÓVEIS			377.464,47	377.464,47		
3.4.0.0.0.00.00.00.00.00.00	VARIAÇÕES PATRIMONIAIS DIMINUTIVAS FINANCEIRAS			736.438,50	736.438,50		
3.4.1.0.0.00.00.00.00.00.00	JUROS E ENCARGOS DE EMPRÉSTIMOS E FINANCIAMENTOS OBTIDOS			736.438,50	736.438,50		
3.4.1.1.0.00.00.00.00.00.00	JUROS E ENCARGOS DA DÍVIDA CONTRATUAL INTERNA			736.438,50	736.438,50		
3.4.1.1.5.00.00.00.00.00.00	JUROS E ENCARGOS DA DÍVIDA CONTRATUAL INTERNA - INTER OFSS - MUNICÍPIO			736.438,50	736.438,50		
3.4.1.1.5.01.00.00.00.00.00	JUROS DA DÍVIDA CONTR. INTERNA INTER OFSS - MUNICÍPIO			736.438,50	736.438,50		
3.5.0.0.0.00.00.00.00.00.00	TRANSFERÊNCIAS E DELEGAÇÕES CONCEDIDAS			45.051.219,29	45.051.219,29		
3.5.1.0.0.00.00.00.00.00.00	TRANSFERÊNCIAS INTRAGOVERNAMENTAIS			43.241.317,92	43.241.317,92		
3.5.1.1.0.00.00.00.00.00.00	TRANSFERÊNCIAS CONCEDIDAS PARA A EXECUÇÃO ORÇAMENTÁRIA			43.241.317,92	43.241.317,92		
3.5.1.1.2.00.00.00.00.00.00	TRANSFERÊNCIAS CONCEDIDAS PARA A EXECUÇÃO ORÇAMENTÁRIA - INTRA OFSS			43.241.317,92	43.241.317,92		
3.5.1.1.2.02.00.00.00.00.00	REPASSE CONCEDIDO			43.241.317,92	43.241.317,92		
3.5.2.0.0.00.00.00.00.00.00	TRANSFERÊNCIAS INTER GOVERNAMENTAIS			1.809.901,37	1.809.901,37		
3.5.2.3.0.00.00.00.00.00.00	TRANSFERÊNCIAS VOLUNTÁRIAS			1.809.901,37	1.809.901,37		
3.5.2.3.5.00.00.00.00.00.00	TRANSFERÊNCIAS VOLUNTÁRIAS - INTER-OFSS – MUNICÍPIO			1.809.901,37	1.809.901,37		
3.5.2.3.5.01.00.00.00.00.00	CONTRIBUIÇÕES			1.082.670,87	1.082.670,87		
3.5.2.3.5.03.00.00.00.00.00	SUBVENÇÕES SOCIAIS			727.230,50	727.230,50		





Prefeitura Municipal de Igarassu - 2018

AV. JOAQUIM NABUCCO, 120 - CENTRO
Igarassu/PE - CEP: 53.610-070
CNPJ Nº: 10.359.560/0001-90 Telefone: (81) 3543-0645

Balancete de Verificação

2018 - Consolidado

Conta Contabil		Saldo Inicial do Exercício		Movimentações do Exercício		Saldo Final do Exercício	
Código	Descrição	Devedor	Credor	Devedor	Credor	Devedor	Credor
3.6.0.0.0.00.00.00.00.00.00	DESVALORIZAÇÃO E PERDA DE ATIVOS E INCORPORAÇÃO DE PASSIVOS			29.209.981,63	29.209.981,63		
3.6.1.0.0.00.00.00.00.00.00	REAVALIAÇÃO, REDUÇÃO A VALOR RECUPERÁVEL E AJUSTE PARA PERDAS						
3.6.1.7.0.00.00.00.00.00.00	VARIAÇÃO PATRIMONIAL DIMINUTIVA COM AJUSTE DE PERDAS DE CRÉDITOS E DE INVESTIMENTOS E APLICAÇÕES TEMPORÁRIOS						
3.6.1.7.1.00.00.00.00.00.00	VARIAÇÃO PATRIMONIAL DIMINUTIVA COM AJUSTE DE PERDAS DE CRÉDITOS E DE INVESTIMENTOS E APLICAÇÕES TEMPORÁRIOS- CONSOLIDAÇÃO						
3.6.1.7.1.07.00.00.00.00.00	AJUSTE PARA PERDAS EM INVESTIMENTOS E APLICAÇÕES TEMPORÁRIOS						
3.6.1.7.1.07.01.00.00.00.00	AJUSTE PARA PERDAS EM TÍTULOS E VALORES MOBILIÁRIOS						
3.6.4.0.0.00.00.00.00.00.00	INCORPORAÇÃO DE PASSIVOS			29.209.981,63	29.209.981,63		
3.6.4.0.1.00.00.00.00.00.00	INCORPORAÇÃO DE PASSIVOS - CONSOLIDAÇÃO			29.209.981,63	29.209.981,63		
3.7.0.0.0.00.00.00.00.00.00	TRIBUTÁRIAS			1.140.811,63	1.140.811,63		
3.7.1.0.0.00.00.00.00.00.00	IMPOSTOS, TAXAS E CONTRIBUIÇÕES DE MELHORIA			1.140.811,63	1.140.811,63		
3.7.1.2.0.00.00.00.00.00.00	TAXAS			1.140.811,63	1.140.811,63		
3.7.1.2.1.00.00.00.00.00.00	TAXAS - CONSOLIDAÇÃO			1.140.811,63	1.140.811,63		
3.7.1.2.1.01.00.00.00.00.00	TAXAS PELO EXERCÍCIO DO PODER DE POLÍCIA			1.140.811,63	1.140.811,63		
3.9.0.0.0.00.00.00.00.00.00	OUTRAS VARIAÇÕES PATRIMONIAIS DIMINUTIVAS			184.366.060,28	184.366.060,28		
3.9.1.0.0.00.00.00.00.00.00	PREMIAÇÕES			11.690,00	11.690,00		
3.9.1.9.0.00.00.00.00.00.00	OUTRAS PREMIAÇÕES			11.690,00	11.690,00		
3.9.1.9.1.00.00.00.00.00.00	OUTRAS PREMIAÇÕES - CONSOLIDAÇÃO			11.690,00	11.690,00		
3.9.4.0.0.00.00.00.00.00.00	INCENTIVOS			179.456,23	179.456,23		
3.9.4.1.0.00.00.00.00.00.00	INCENTIVOS À EDUCAÇÃO			175.866,80	175.866,80		
3.9.4.1.1.00.00.00.00.00.00	INCENTIVOS À EDUCAÇÃO - CONSOLIDAÇÃO			175.866,80	175.866,80		
3.9.4.1.1.99.00.00.00.00.00	OUTROS INCENTIVOS À EDUCAÇÃO			175.866,80	175.866,80		
3.9.4.2.0.00.00.00.00.00.00	INCENTIVOS À CIÊNCIA			3.589,43	3.589,43		
3.9.4.2.1.00.00.00.00.00.00	INCENTIVOS À CIÊNCIA - CONSOLIDAÇÃO			3.589,43	3.589,43		
3.9.4.2.1.01.00.00.00.00.00	AUXÍLIO A PESQUISADORES			3.589,43	3.589,43		
3.9.7.0.0.00.00.00.00.00.00	VPD DE CONSTITUIÇÃO DE PROVISÕES			184.174.914,05	184.174.914,05		
3.9.7.2.0.00.00.00.00.00.00	VPD DE PROVISÕES MATEMÁTICAS PREVIDENCIÁRIAS A LONGO PRAZO			184.174.914,05	184.174.914,05		
3.9.7.2.1.00.00.00.00.00.00	VPD DE PROVISÕES MATEMÁTICAS PREVIDENCIÁRIAS A LONGO			184.174.914,05	184.174.914,05		





Prefeitura Municipal de Igarassu - 2018

AV. JOAQUIM NABUCCO, 120 - CENTRO
Igarassu/PE - CEP: 53.610-070
CNPJ Nº: 10.359.560/0001-90 Telefone: (81) 3543-0645

Balancete de Verificação

2018 - Consolidado

Conta Contabil		Saldo Inicial do Exercício		Movimentações do Exercício		Saldo Final do Exercício	
Código	Descrição	Devedor	Credor	Devedor	Credor	Devedor	Credor
	PRAZO - CONSOLIDAÇÃO						
3.9.9.0.0.00.00.00.00.00.00	DIVERSAS VARIAÇÕES PATRIMONIAIS DIMINUTIVAS						
3.9.9.2.0.00.00.00.00.00.00	COMPENSAÇÃO FINANCEIRA ENTRE REGIMES PRÓPRIOS						
3.9.9.2.5.00.00.00.00.00.00	COMPENSAÇÃO FINANCEIRA ENTRE REGIMES PRÓPRIOS - INTER OFSS - MUNICÍPIO						
3.9.9.9.0.00.00.00.00.00.00	VARIAÇÕES PATRIMONIAIS DIMINUTIVAS DECORRENTES DE FATOS GERADORES DIVERSOS						
3.9.9.9.1.00.00.00.00.00.00	VARIAÇÕES PATRIMONIAIS DIMINUTIVAS DECORRENTES DE FATOS GERADORES DIVERSOS - CONSOLIDAÇÃO						
3.9.9.9.1.01.00.00.00.00.00	PROVISÕES MATEMÁTICAS PREVIDENCIÁRIAS						
4.0.0.0.0.00.00.00.00.00.00	VARIAÇÃO PATRIMONIAL AUMENTATIVA			509.715.544,78	509.715.544,78		
4.1.0.0.0.00.00.00.00.00.00	IMPOSTOS, TAXAS E CONTRIBUIÇÕES DE MELHORIA			37.951.322,80	37.951.322,80		
4.1.1.0.0.00.00.00.00.00.00	IMPOSTOS			37.203.532,36	37.203.532,36		
4.1.1.2.0.00.00.00.00.00.00	IMPOSTOS SOBRE PATRIMÔNIO E A RENDA			30.291.926,42	30.291.926,42		
4.1.1.2.1.00.00.00.00.00.00	IMPOSTOS SOBRE PATRIMÔNIO E A RENDA - CONSOLIDAÇÃO			30.291.926,42	30.291.926,42		
4.1.1.2.1.01.00.00.00.00.00	IMPOSTO S/ PROPRIEDADE TERRITORIAL RURAL			1.256.221,36	1.256.221,36		
4.1.1.2.1.02.00.00.00.00.00	IMPOSTO SOBRE A PROPRIEDADE PREDIAL E TERRITORIAL URBANA			22.388.522,75	22.388.522,75		
4.1.1.2.1.03.00.00.00.00.00	IMPOSTO SOBRE A RENDA E PROVENTOS DE QUALQUER NATUREZA			5.587.743,52	5.587.743,52		
4.1.1.2.1.03.02.00.00.00.00	IR - PESSOAS JURÍDICAS						
4.1.1.2.1.04.00.00.00.00.00	ITBI			1.059.438,79	1.059.438,79		
4.1.1.3.0.00.00.00.00.00.00	IMPOSTOS SOBRE A PRODUÇÃO E A CIRCULAÇÃO			6.911.605,94	6.911.605,94		
4.1.1.3.1.00.00.00.00.00.00	IMPOSTOS SOBRE A PRODUÇÃO E A CIRCULAÇÃO - CONSOLIDAÇÃO			6.911.605,94	6.911.605,94		
4.1.1.3.1.02.00.00.00.00.00	ISS			6.911.605,94	6.911.605,94		
4.1.2.0.0.00.00.00.00.00.00	TAXAS			747.790,44	747.790,44		
4.1.2.1.0.00.00.00.00.00.00	TAXAS PELO EXERCÍCIO DO PODER DE POLICIA			545.580,88	545.580,88		
4.1.2.1.1.00.00.00.00.00.00	TAXAS PELO EXERCÍCIO DO PODER DE POLICIA - CONSOLIDAÇÃO			545.580,88	545.580,88		
4.1.2.1.1.14.00.00.00.00.00	TAXA DE CONTROLE E FISCALIZAÇÃO AMBIENTAL			6.161,87	6.161,87		
4.1.2.1.1.15.00.00.00.00.00	TAXA DE SERVIÇOS ADMINISTRATIVO						
4.1.2.1.1.15.01.00.00.00.00	ATOS DA ADMINISTRAÇÃO EM GERAL						
4.1.2.2.0.00.00.00.00.00.00	TAXAS PELA PRESTAÇÃO DE SERVIÇOS			202.209,56	202.209,56		





Prefeitura Municipal de Igarassu - 2018

AV. JOAQUIM NABUCCO, 120 - CENTRO
Igarassu/PE - CEP: 53.610-070
CNPJ Nº: 10.359.560/0001-90 Telefone: (81) 3543-0645

Balancete de Verificação

2018 - Consolidado

Conta Contabil		Saldo Inicial do Exercício		Movimentações do Exercício		Saldo Final do Exercício	
Código	Descrição	Devedor	Credor	Devedor	Credor	Devedor	Credor
4.1.2.2.1.00.00.00.00.00.00	TAXAS PELA PRESTAÇÃO DE SERVIÇOS - CONSOLIDAÇÃO			202.209,56	202.209,56		
4.1.2.2.1.99.00.00.00.00.00	OUTRAS TAXAS PELA PRESTAÇÃO DE SERVIÇOS						
4.2.0.0.0.00.00.00.00.00.00	CONTRIBUIÇÕES			20.296.678,64	20.296.678,64		
4.2.1.0.0.00.00.00.00.00.00	CONTRIBUIÇÕES SOCIAIS			15.236.567,03	15.236.567,03		
4.2.1.1.0.00.00.00.00.00.00	CONTRIBUIÇÕES SOCIAIS - RPPS			15.236.567,03	15.236.567,03		
4.2.1.1.1.00.00.00.00.00.00	CONTRIBUIÇÕES SOCIAIS - RPPS - CONSOLIDAÇÃO			14.829.919,68	14.829.919,68		
4.2.1.1.1.01.00.00.00.00.00	CONTRIBUIÇÕES PATRONAIS AO RPPS			9.125.136,99	9.125.136,99		
4.2.1.1.1.01.01.00.00.00.00	CONTRIBUIÇÃO PATRONAL DE SERVIDOR ATIVO - RPPS			9.125.136,99	9.125.136,99		
4.2.1.1.1.02.00.00.00.00.00	CONTRIBUIÇÃO DO SEGURADO AO RPPS			5.298.135,34	5.298.135,34		
4.2.1.1.1.02.01.00.00.00.00	CONTRIBUIÇÃO DO SERVIDOR - RPPS			5.188.614,58	5.188.614,58		
4.2.1.1.1.02.02.00.00.00.00	CONTRIBUIÇÃO DO APOSENTADO - RPPS			109.520,76	109.520,76		
4.2.1.1.1.99.00.00.00.00.00	OUTRAS CONTRIBUIÇÕES SOCIAIS - RPPS			406.647,35	406.647,35		
4.2.1.1.2.00.00.00.00.00.00	CONTRIBUIÇÕES SOCIAIS - RPPS - INTRA OFSS			406.647,35	406.647,35		
4.2.1.1.2.99.00.00.00.00.00	OUTRAS CONTRIBUIÇÕES SOCIAIS - RPPS			406.647,35	406.647,35		
4.2.3.0.0.00.00.00.00.00.00	CONTRIBUIÇÃO DE ILUMINAÇÃO PÚBLICA			5.060.111,61	5.060.111,61		
4.2.3.0.1.00.00.00.00.00.00	CONTRIBUIÇÃO DE ILUMINAÇÃO PÚBLICA - CONSOLIDAÇÃO			5.060.111,61	5.060.111,61		
4.2.3.0.1.01.00.00.00.00.00	CONTRIBUIÇÃO DE ILUMINAÇÃO PÚBLICA			5.060.111,61	5.060.111,61		
4.3.0.0.0.00.00.00.00.00.00	EXPLORAÇÃO E VENDA DE BENS, SERVIÇOS E DIREITOS			16.000,00	16.000,00		
4.3.3.0.0.00.00.00.00.00.00	EXPLORAÇÃO DE BENS E DIREITOS E PRESTAÇÃO DE SERVIÇOS			16.000,00	16.000,00		
4.3.3.1.0.00.00.00.00.00.00	VALOR BRUTO DE EXPLORAÇÃO DE BENS E DIREITOS E PRESTAÇÃO DE SERVIÇOS			16.000,00	16.000,00		
4.3.3.1.1.00.00.00.00.00.00	VALOR BRUTO DE EXPLORAÇÃO DE BENS, DIREITOS E PRESTAÇÃO DE SERVIÇOS - CONSOLIDAÇÃO			16.000,00	16.000,00		
4.3.3.1.1.33.00.00.00.00.00	SERVIÇOS DE SAÚDE			16.000,00	16.000,00		
4.4.0.0.0.00.00.00.00.00.00	VARIAÇÕES PATRIMONIAIS AUMENTATIVAS FINANCEIRAS			2.317.060,00	2.317.060,00		
4.4.2.0.0.00.00.00.00.00.00	JUROS E ENCARGOS DE MORA			275.206,63	275.206,63		
4.4.2.1.0.00.00.00.00.00.00	JUROS E ENCARGOS DE MORA SOBRE EMPRÉSTIMOS E FINANCIAMENTOS INTERNOS CONCEDIDOS			71.002,97	71.002,97		
4.4.2.1.1.00.00.00.00.00.00	JUROS E ENCARGOS DE MORA SOBRE EMPRÉSTIMOS E FINANCIAMENTOS INTERNOS CONCEDIDOS - CONSOLIDAÇÃO			71.002,97	71.002,97		
4.4.2.4.0.00.00.00.00.00.00	JUROS E ENCARGOS DE MORA SOBRE CRÉDITOS TRIBUTÁRIOS			204.203,66	204.203,66		





Prefeitura Municipal de Igarassu - 2018

AV. JOAQUIM NABUCO, 120 - CENTRO
Igarassu/PE - CEP: 53.610-070
CNPJ Nº: 10.359.560/0001-90 Telefone: (81) 3543-0645

Balancete de Verificação

2018 - Consolidado

Conta Contabil		Saldo Inicial do Exercício		Movimentações do Exercício		Saldo Final do Exercício	
Código	Descrição	Devedor	Credor	Devedor	Credor	Devedor	Credor
4.4.2.4.1.00.00.00.00.00.00	JUROS E ENCARGOS DE MORA SOBRE CRÉDITOS TRIBUTÁRIOS - CONSOLIDAÇÃO			204.203,66	204.203,66		
4.4.2.4.1.05.00.00.00.00.00	MULTAS E JUROS SOBRE IPTU			16.434,98	16.434,98		
4.4.2.4.1.99.00.00.00.00.00	JUROS E ENCARGOS DE MORA SOBRE OUTROS CRÉDITOS TRIBUTÁRIOS			187.768,68	187.768,68		
4.4.5.0.0.00.00.00.00.00.00	REMUNERAÇÃO DE DEPÓSITOS BANCÁRIOS E APLICAÇÕES FINANCEIRAS			2.041.853,37	2.041.853,37		
4.4.5.1.0.00.00.00.00.00.00	REMUNERAÇÃO DE DEPÓSITOS BANCÁRIOS			1.780.864,69	1.780.864,69		
4.4.5.1.1.00.00.00.00.00.00	REMUNERAÇÃO DE DEPÓSITOS BANCÁRIOS - CONSOLIDAÇÃO			1.780.864,69	1.780.864,69		
4.4.5.2.0.00.00.00.00.00.00	REMUNERAÇÃO DE APLICAÇÕES FINANCEIRAS			260.988,68	260.988,68		
4.4.5.2.1.00.00.00.00.00.00	REMUNERAÇÃO DE APLICAÇÕES FINANCEIRAS - CONSOLIDAÇÃO			260.988,68	260.988,68		
4.5.0.0.0.00.00.00.00.00.00	TRANSFERÊNCIAS E DELEGAÇÕES RECEBIDAS			230.617.920,24	230.617.920,24		
4.5.1.0.0.00.00.00.00.00.00	TRANSFERÊNCIAS INTRAGOVERNAMENTAIS			43.680.872,13	43.680.872,13		
4.5.1.1.0.00.00.00.00.00.00	TRANSFERÊNCIAS RECEBIDAS PARA A EXECUÇÃO ORÇAMENTÁRIA			43.680.872,13	43.680.872,13		
4.5.1.1.2.00.00.00.00.00.00	TRANSFERÊNCIAS RECEBIDAS PARA A EXECUÇÃO ORÇAMENTÁRIA - INTRA OFSS			43.680.872,13	43.680.872,13		
4.5.1.1.2.02.00.00.00.00.00	REPASSE RECEBIDO			43.680.872,13	43.680.872,13		
4.5.2.0.0.00.00.00.00.00.00	TRANSFERÊNCIAS INTER GOVERNAMENTAIS			186.838.897,11	186.838.897,11		
4.5.2.1.0.00.00.00.00.00.00	TRANSFERÊNCIAS CONSTITUCIONAIS E LEGAIS DE RECEITAS			138.157.844,14	138.157.844,14		
4.5.2.1.3.00.00.00.00.00.00	TRANSFERÊNCIAS CONSTITUCIONAIS E LEGAIS DE RECEITAS - INTER OFSS - UNIÃO			68.780.101,76	68.780.101,76		
4.5.2.1.3.02.00.00.00.00.00	COTA-PARTE FPM			39.954.687,36	39.954.687,36		
4.5.2.1.3.03.00.00.00.00.00	COTA-PARTE ITR			321.472,92	321.472,92		
4.5.2.1.3.04.00.00.00.00.00	COTA-PARTE IPI						
4.5.2.1.3.06.00.00.00.00.00	TRANSFERÊNCIA DA COMPENSAÇÃO FINANCEIRA PELA EXPLORAÇÃO DE RECURSOS NATURAIS			2.736.126,88	2.736.126,88		
4.5.2.1.3.07.00.00.00.00.00	TRANSFERÊNCIAS DE RECURSOS DO SUS			20.483.645,71	20.483.645,71		
4.5.2.1.3.08.00.00.00.00.00	TRANSFERÊNCIAS DE RECURSOS DO FUNDO NACIONAL DE ASSISTÊNCIA SOCIAL - FNAS			793.720,19	793.720,19		
4.5.2.1.3.09.00.00.00.00.00	TRANSFERÊNCIAS DE RECURSOS DO FUNDO NACIONAL DO DESENVOLVIMENTO DA EDUCAÇÃO - FNDE			4.368.471,94	4.368.471,94		
4.5.2.1.3.10.00.00.00.00.00	TRANSFERÊNCIA FINANCEIRA DO ICMS DESONERAÇÃO - LC 87/96 (LEI KANDIR)			121.976,76	121.976,76		
4.5.2.1.3.99.00.00.00.00.00	OUTRAS PARTICIPAÇÕES NA RECEITA DA UNIÃO						
4.5.2.1.4.00.00.00.00.00.00	TRANSFERÊNCIAS CONSTITUCIONAIS E LEGAIS DE RECEITAS - INTER OFSS - ESTADO			69.377.742,38	69.377.742,38		
4.5.2.1.4.01.00.00.00.00.00	COTA-PARTE ICMS			64.678.717,77	64.678.717,77		





Prefeitura Municipal de Igarassu - 2018

AV. JOAQUIM NABUCO, 120 - CENTRO
Igarassu/PE - CEP: 53.610-070
CNPJ Nº: 10.359.560/0001-90 Telefone: (81) 3543-0645

Balancete de Verificação

2018 - Consolidado

Conta Contabil		Saldo Inicial do Exercício		Movimentações do Exercício		Saldo Final do Exercício	
Código	Descrição	Devedor	Credor	Devedor	Credor	Devedor	Credor
4.5.2.1.4.02.00.00.00.00.00	COTA-PARTE IPVA			4.229.627,12	4.229.627,12		
4.5.2.1.4.03.00.00.00.00.00	COTA-PARTE IPI-EXPORTAÇÃO			335.692,21	335.692,21		
4.5.2.1.4.04.00.00.00.00.00	COTA-PARTE DA CONTRIBUIÇÃO DE INTERVENÇÃO NO DOMÍNIO ECONÓMICO			133.705,28	133.705,28		
4.5.2.1.4.99.00.00.00.00.00	OUTRAS PARTICIPAÇÕES NA RECEITA DOS ESTADOS						
4.5.2.2.0.00.00.00.00.00.00	TRANSFERÊNCIAS DO FUNDEB			44.865.982,91	44.865.982,91		
4.5.2.2.3.00.00.00.00.00.00	TRANSFERÊNCIAS DO FUNDEB - INTER OFSS - UNIÃO			3.778.748,87	3.778.748,87		
4.5.2.2.4.00.00.00.00.00.00	TRANSFERÊNCIAS DO FUNDEB - INTER OFSS - ESTADO			41.087.234,04	41.087.234,04		
4.5.2.3.0.00.00.00.00.00.00	TRANSFERÊNCIAS VOLUNTÁRIAS			2.763.075,45	2.763.075,45		
4.5.2.3.3.00.00.00.00.00.00	TRANSFERÊNCIAS VOLUNTÁRIAS - INTER OFSS - UNIÃO			1.527.322,54	1.527.322,54		
4.5.2.3.3.99.00.00.00.00.00	DEMAIS TRANSFERÊNCIAS VOLUNTÁRIAS			1.527.322,54	1.527.322,54		
4.5.2.3.4.00.00.00.00.00.00	TRANSFERÊNCIAS VOLUNTÁRIAS - INTER OFSS - ESTADO			1.235.752,91	1.235.752,91		
4.5.2.3.4.99.00.00.00.00.00	DEMAIS TRANSFERÊNCIAS VOLUNTÁRIAS			1.235.752,91	1.235.752,91		
4.5.2.4.0.00.00.00.00.00.00	OUTRAS TRANSFERÊNCIAS			1.051.994,61	1.051.994,61		
4.5.2.4.1.00.00.00.00.00.00	OUTRAS TRANSFERÊNCIAS - CONSOLIDAÇÃO						
4.5.2.4.3.00.00.00.00.00.00	OUTRAS TRANSFERÊNCIAS - INTER OFSS - UNIÃO			1.994,61	1.994,61		
4.5.2.4.4.00.00.00.00.00.00	OUTRAS TRANSFERÊNCIAS - INTER OFSS - ESTADO			1.050.000,00	1.050.000,00		
4.5.3.0.0.00.00.00.00.00.00	TRANSFERÊNCIAS DAS INSTITUIÇÕES PRIVADAS			98.151,00	98.151,00		
4.5.3.1.0.00.00.00.00.00.00	TRANSFERÊNCIAS DAS INSTITUIÇÕES PRIVADAS SEM FINS LUCRATIVOS			98.151,00	98.151,00		
4.5.3.1.1.00.00.00.00.00.00	TRANSFERÊNCIAS DAS INSTITUIÇÕES PRIVADAS SEM FINS LUCRATIVOS - CONSOLIDAÇÃO			98.151,00	98.151,00		
4.5.3.1.1.99.00.00.00.00.00	OUTRAS TRANSFERÊNCIAS DAS INSTITUIÇÕES PRIVADAS SEM FINS LUCRATIVOS			98.151,00	98.151,00		
4.5.4.0.0.00.00.00.00.00.00	TRANSFERÊNCIAS DAS INSTITUIÇÕES MULTIGOVERNAMENTAIS						
4.5.4.0.1.00.00.00.00.00.00	TRANSFERÊNCIAS DAS INSTITUIÇÕES MULTIGOVERNAMENTAIS - CONSOLIDAÇÃO						
4.5.4.0.1.01.00.00.00.00.00	TRANSFERÊNCIAS DE RECURSOS DO FUNDEB						
4.5.4.0.1.02.00.00.00.00.00	TRANSFERÊNCIAS DE RECURSOS DA COMPLEMENTAÇÃO DO FUNDEB						
4.5.8.0.0.00.00.00.00.00.00	TRANSFERÊNCIAS DE PESSOAS FÍSICAS						
4.5.8.0.1.00.00.00.00.00.00	TRANSFERÊNCIAS DE PESSOAS FÍSICAS - CONSOLIDAÇÃO						
4.6.0.0.0.00.00.00.00.00.00	VALORIZAÇÃO E GANHOS COM ATIVOS E DESINCORPORAÇÃO DE PASSIVOS			28.806.025,52	28.806.025,52		





Prefeitura Municipal de Igarassu - 2018

AV. JOAQUIM NABUCCO, 120 - CENTRO
Igarassu/PE - CEP: 53.610-070
CNPJ Nº: 10.359.560/0001-90 Telefone: (81) 3543-0645

Balancete de Verificação

2018 - Consolidado

Conta Contabil		Saldo Inicial do Exercício		Movimentações do Exercício		Saldo Final do Exercício	
Código	Descrição	Devedor	Credor	Devedor	Credor	Devedor	Credor
4.6.4.0.0.00.00.00.00.00.00	GANHOS COM DESINCORPORAÇÃO DE PASSIVOS			28.806.025,52	28.806.025,52		
4.6.4.0.1.00.00.00.00.00.00	GANHOS COM DESINCORPORAÇÃO DE PASSIVOS - CONSOLIDAÇÃO			28.806.025,52	28.806.025,52		
4.9.0.0.0.00.00.00.00.00.00	OUTRAS VARIAÇÕES PATRIMONIAIS AUMENTATIVAS			189.710.537,58	189.710.537,58		
4.9.1.0.0.00.00.00.00.00.00	VARIAÇÃO PATRIMONIAL AUMENTATIVA A CLASSIFICAR			281.631,44	281.631,44		
4.9.1.0.1.00.00.00.00.00.00	VARIAÇÃO PATRIMONIAL AUMENTATIVA A CLASSIFICAR - CONSOLIDAÇÃO			281.631,44	281.631,44		
4.9.1.0.1.99.00.00.00.00.00	(-) DEDUÇÕES DA VARIAÇÃO PATRIMONIAL AUMENTATIVA BRUTA A CLASSIFICAR			281.631,44	281.631,44		
4.9.7.0.0.00.00.00.00.00.00	REVERSÃO DE PROVISÕES E AJUSTES DE PERDAS			184.933.094,57	184.933.094,57		
4.9.7.1.0.00.00.00.00.00.00	REVERSÃO DE PROVISÕES			183.682.203,37	183.682.203,37		
4.9.7.1.1.00.00.00.00.00.00	REVERSÃO DE PROVISÕES – CONSOLIDAÇÃO			183.682.203,37	183.682.203,37		
4.9.7.1.1.02.00.00.00.00.00	REVERSÃO DE PROVISÕES MATEMÁTICAS PREVIDENCIÁRIAS A LONGO PRAZO			183.682.203,37	183.682.203,37		
4.9.7.2.0.00.00.00.00.00.00	REVERSÃO DE AJUSTES DE PERDAS			1.250.891,20	1.250.891,20		
4.9.7.2.1.00.00.00.00.00.00	REVERSÃO DE AJUSTES DE PERDAS – CONSOLIDAÇÃO			1.250.891,20	1.250.891,20		
4.9.7.2.1.03.00.00.00.00.00	REVERSÃO DE AJUSTES DE INVESTIMENTOS E APLICAÇÕES			1.250.891,20	1.250.891,20		
4.9.9.0.0.00.00.00.00.00.00	DIVERSAS VARIAÇÕES PATRIMONIAIS AUMENTATIVAS			4.495.811,57	4.495.811,57		
4.9.9.5.0.00.00.00.00.00.00	MULTAS ADMINISTRATIVAS						
4.9.9.5.1.00.00.00.00.00.00	MULTAS ADMINISTRATIVAS - CONSOLIDAÇÃO						
4.9.9.6.0.00.00.00.00.00.00	INDENIZAÇÕES E RESTITUIÇÕES			228.299,06	228.299,06		
4.9.9.6.1.00.00.00.00.00.00	INDENIZAÇÕES E RESTITUIÇÕES - CONSOLIDAÇÃO			228.299,06	228.299,06		
4.9.9.6.1.99.00.00.00.00.00	OUTRAS INDENIZAÇÕES			228.299,06	228.299,06		
4.9.9.9.0.00.00.00.00.00.00	VARIAÇÕES PATRIMONIAIS AUMENTATIVAS DECORRENTES DE FATOS GERADORES DIVERSOS			4.267.512,51	4.267.512,51		
4.9.9.9.1.00.00.00.00.00.00	VARIAÇÕES PATRIMONIAIS AUMENTATIVAS DECORRENTES DE FATOS GERADORES DIVERSOS - CONSOLIDAÇÃO			4.267.512,51	4.267.512,51		
4.9.9.9.1.02.00.00.00.00.00	OUTRAS ARRECADAÇÕES - RECEITA ORÇAMENTÁRIA			4.267.512,51	4.267.512,51		
4.9.9.9.1.05.00.00.00.00.00	INSCRIÇÃO DA DÍVIDA ATIVA TRIBUTÁRIA						
4.9.9.9.1.06.00.00.00.00.00	INSCRIÇÃO DA DÍVIDA ATIVA NÃO TRIBUTÁRIA						
4.9.9.9.1.99.00.00.00.00.00	OUTRAS VARIAÇÕES AUMENTATIVAS						
5.0.0.0.0.00.00.00.00.00.00	CONTROLES DA APROVAÇÃO DO PLANEJAMENTO E ORÇAMENTO	45.046.851,12		1.074.939.217,61	1.075.262.484,73	44.723.584,00	
5.2.0.0.0.00.00.00.00.00.00	ORÇAMENTO APROVADO			1.013.780.978,95	1.013.780.978,95		





Prefeitura Municipal de Igarassu - 2018

AV. JOAQUIM NABUCCO, 120 - CENTRO
Igarassu/PE - CEP: 53.610-070
CNPJ Nº: 10.359.560/0001-90 Telefone: (81) 3543-0645

Balancete de Verificação

2018 - Consolidado

Conta Contabil		Saldo Inicial do Exercício		Movimentações do Exercício		Saldo Final do Exercício	
Código	Descrição	Devedor	Credor	Devedor	Credor	Devedor	Credor
5.2.1.0.0.00.00.00.00.00.00	PREVISÃO DA RECEITA			280.590.419,58	280.590.419,58		
5.2.1.1.0.00.00.00.00.00.00	PREVISÃO INICIAL DA RECEITA			280.590.419,58	280.590.419,58		
5.2.1.1.1.00.00.00.00.00.00	PREVISÃO INICIAL DA RECEITA BRUTA			259.734.219,58	259.734.219,58		
5.2.1.1.2.00.00.00.00.00.00	(-) PREVISÃO DE DEDUÇÕES DA RECEITA			20.856.200,00	20.856.200,00		
5.2.1.1.2.01.00.00.00.00.00	(-) DEDUÇÕES POR TRANSFERÊNCIAS CONSTITUCIONAIS E LEGAIS			20.856.200,00	20.856.200,00		
5.2.1.1.2.01.01.00.00.00.00	(-) FUNDEB			20.856.200,00	20.856.200,00		
5.2.2.0.0.00.00.00.00.00.00	FIXAÇÃO DA DESPESA			733.190.559,37	733.190.559,37		
5.2.2.1.0.00.00.00.00.00.00	DOTAÇÃO ORÇAMENTÁRIA			733.190.559,37	733.190.559,37		
5.2.2.1.1.00.00.00.00.00.00	DOTAÇÃO INICIAL			344.178.431,47	344.178.431,47		
5.2.2.1.1.01.00.00.00.00.00	CRÉDITO INICIAL			344.178.431,47	344.178.431,47		
5.2.2.1.2.00.00.00.00.00.00	DOTAÇÃO ADICIONAL POR TIPO DE CRÉDITO			129.670.709,30	129.670.709,30		
5.2.2.1.2.01.00.00.00.00.00	CRÉDITO ADICIONAL – SUPLEMENTAR			129.670.709,30	129.670.709,30		
5.2.2.1.3.00.00.00.00.00.00	DOTAÇÃO ADICIONAL POR FONTE			259.341.418,60	259.341.418,60		
5.2.2.1.3.01.00.00.00.00.00	SUPERÁVIT FINANCEIRO DE EXERCÍCIO ANTERIOR			910.000,00	910.000,00		
5.2.2.1.3.02.00.00.00.00.00	EXCESSO DE ARRECADAÇÃO			42.638.671,51	42.638.671,51		
5.2.2.1.3.03.00.00.00.00.00	ANULAÇÃO DE DOTAÇÃO			85.272.037,79	85.272.037,79		
5.2.2.1.3.04.00.00.00.00.00	OPERAÇÕES DE CRÉDITO			850.000,00	850.000,00		
5.2.2.1.3.99.00.00.00.00.00	VALOR GLOBAL DA DOTAÇÃO ADICIONAL POR FONTE			129.670.709,30	129.670.709,30		
5.3.0.0.0.00.00.00.00.00.00	INSCRIÇÃO DE RESTOS A PAGAR	45.046.851,12		61.158.238,66	61.481.505,78	44.723.584,00	
5.3.1.0.0.00.00.00.00.00.00	INSCRIÇÃO DE RP NÃO PROCESSADOS	18.939.604,10		21.379.738,97	16.680.138,01	23.639.205,06	
5.3.1.1.0.00.00.00.00.00.00	RP NÃO PROCESSADOS INSCRITOS			6.034.702,53	6.034.702,53		
5.3.1.2.0.00.00.00.00.00.00	RP NÃO PROCESSADOS - EXERCÍCIOS ANTERIORES	12.904.901,57		6.053.497,15	4.610.732,95	14.347.665,77	
5.3.1.7.0.00.00.00.00.00.00	RP NÃO PROCESSADOS - INSCRIÇÃO NO EXERCÍCIO	6.034.702,53		9.291.539,29	6.034.702,53	9.291.539,29	
5.3.2.0.0.00.00.00.00.00.00	INSCRIÇÃO DE RP PROCESSADOS	26.107.247,02		39.778.499,69	44.801.367,77	21.084.378,94	
5.3.2.1.0.00.00.00.00.00.00	RP PROCESSADOS - INSCRITOS			14.259.994,56	14.259.994,56		
5.3.2.2.0.00.00.00.00.00.00	RP PROCESSADOS - EXERCÍCIOS ANTERIORES	11.847.252,46		14.669.101,12	16.281.378,65	10.234.974,93	
5.3.2.7.0.00.00.00.00.00.00	RP PROCESSADOS - INSCRIÇÃO NO EXERCÍCIO	14.259.994,56		10.849.404,01	14.259.994,56	10.849.404,01	





Prefeitura Municipal de Igarassu - 2018

AV. JOAQUIM NABUCCO, 120 - CENTRO
Igarassu/PE - CEP: 53.610-070
CNPJ Nº: 10.359.560/0001-90 Telefone: (81) 3543-0645

Balancete de Verificação

2018 - Consolidado

Conta Contabil		Saldo Inicial do Exercício		Movimentações do Exercício		Saldo Final do Exercício	
Código	Descrição	Devedor	Credor	Devedor	Credor	Devedor	Credor
6.0.0.0.0.00.00.00.00.00.00	CONTROLES DA EXECUÇÃO DO PLANEJAMENTO E ORÇAMENTO		45.046.851,12	1.713.689.639,00	1.713.366.371,88		44.723.584,00
6.2.0.0.0.00.00.00.00.00.00	EXECUÇÃO DO ORÇAMENTO			1.645.517.582,24	1.645.517.582,24		
6.2.1.0.0.00.00.00.00.00.00	EXECUÇÃO DA RECEITA			543.328.423,34	543.328.423,34		
6.2.1.1.0.00.00.00.00.00.00	RECEITA A REALIZAR			261.043.353,44	261.043.353,44		
6.2.1.2.0.00.00.00.00.00.00	RECEITA REALIZADA			255.842.724,55	255.842.724,55		
6.2.1.3.0.00.00.00.00.00.00	(-) DEDUÇÕES DA RECEITA ORÇAMENTÁRIA			26.442.345,35	26.442.345,35		
6.2.1.3.1.00.00.00.00.00.00	(-) DEDUÇÕES POR TRANSFERÊNCIAS CONSTITUCIONAIS E LEGAIS			26.442.345,35	26.442.345,35		
6.2.1.3.1.01.00.00.00.00.00	(-) FUNDEB			26.442.345,35	26.442.345,35		
6.2.2.0.0.00.00.00.00.00.00	EXECUÇÃO DA DESPESA			1.102.189.158,90	1.102.189.158,90		
6.2.2.1.0.00.00.00.00.00.00	DISPONIBILIDADES DE CRÉDITO			1.102.189.158,90	1.102.189.158,90		
6.2.2.1.1.00.00.00.00.00.00	CRÉDITO DISPONÍVEL			389.285.326,29	389.285.326,29		
6.2.2.1.3.00.00.00.00.00.00	CRÉDITO UTILIZADO			712.903.832,61	712.903.832,61		
6.2.2.1.3.01.00.00.00.00.00	CRÉDITO EMPENHADO A LIQUIDAR			262.654.588,92	262.654.588,92		
6.2.2.1.3.03.00.00.00.00.00	CRÉDITO EMPENHADO LIQUIDADO A PAGAR			208.328.588,23	208.328.588,23		
6.2.2.1.3.04.00.00.00.00.00	CRÉDITO EMPENHADO LIQUIDADO PAGO			221.779.712,16	221.779.712,16		
6.2.2.1.3.05.00.00.00.00.00	EMPENHOS A LIQUIDAR INSCRITOS EM RESTOS A PAGAR NÃO PROCESSADOS			9.291.539,29	9.291.539,29		
6.2.2.1.3.07.00.00.00.00.00	EMPENHOS LIQUIDADOS INSCRITOS EM RESTOS A PAGAR PROCESSADOS			10.849.404,01	10.849.404,01		
6.3.0.0.0.00.00.00.00.00.00	EXECUÇÃO DE RESTOS A PAGAR		45.046.851,12	68.172.056,76	67.848.789,64		44.723.584,00
6.3.1.0.0.00.00.00.00.00.00	EXECUÇÃO DE RP NÃO PROCESSADOS		18.939.604,10	18.842.884,93	23.542.485,89		23.639.205,06
6.3.1.1.0.00.00.00.00.00.00	RP NÃO PROCESSADOS A LIQUIDAR		12.904.901,57	5.201.721,01	6.644.485,21		14.347.665,77
6.3.1.3.0.00.00.00.00.00.00	RP NÃO PROCESSADOS LIQUIDADOS A PAGAR			2.962.949,79	2.962.949,79		
6.3.1.4.0.00.00.00.00.00.00	RP NÃO PROCESSADOS PAGOS			2.385.945,76	2.385.945,76		
6.3.1.7.0.00.00.00.00.00.00	RP NÃO PROCESSADOS - INSCRIÇÃO NO EXERCÍCIO		6.034.702,53	6.034.702,53	9.291.539,29		9.291.539,29
6.3.1.7.1.00.00.00.00.00.00	RP NÃO PROCESSADOS A LIQUIDAR- INSCRIÇÃO NO EXERCÍCIO		6.034.702,53	6.034.702,53	9.291.539,29		9.291.539,29
6.3.1.9.0.00.00.00.00.00.00	RP NÃO PROCESSADOS CANCELADOS			2.257.565,84	2.257.565,84		
6.3.1.9.9.00.00.00.00.00.00	OUTROS CANCELAMENTOS DE RP			2.257.565,84	2.257.565,84		
6.3.2.0.0.00.00.00.00.00.00	EXECUÇÃO DE RP PROCESSADOS		26.107.247,02	49.329.171,83	44.306.303,75		





Prefeitura Municipal de Igarassu - 2018

AV. JOAQUIM NABUCCO, 120 - CENTRO
Igarassu/PE - CEP: 53.610-070
CNPJ Nº: 10.359.560/0001-90 Telefone: (81) 3543-0645

Balancete de Verificação

2018 - Consolidado

Conta Contabil		Saldo Inicial do Exercício		Movimentações do Exercício		Saldo Final do Exercício	
Código	Descrição	Devedor	Credor	Devedor	Credor	Devedor	Credor
6.3.2.1.0.00.00.00.00.00.00	RP PROCESSADOS A PAGAR		11.847.252,46	17.530.719,31	15.918.441,78		10.234.974,93
6.3.2.2.0.00.00.00.00.00.00	RP PROCESSADOS PAGOS			9.496.463,42	9.496.463,42		
6.3.2.7.0.00.00.00.00.00.00	RP PROCESSADOS - INSCRIÇÃO NO EXERCÍCIO		14.259.994,56	14.259.994,56	10.849.404,01		10.849.404,01
6.3.2.9.0.00.00.00.00.00.00	RP PROCESSADOS CANCELADOS			8.041.994,54	8.041.994,54		
6.3.2.9.9.00.00.00.00.00.00	OUTROS CANCELAMENTOS DE RP			8.041.994,54	8.041.994,54		
7.0.0.0.0.00.00.00.00.00.00	CONTROLES DEVEDORES	85.635.822,91		268.755.778,87	274.817.630,44	79.573.971,34	
7.2.0.0.0.00.00.00.00.00.00	ADMINISTRAÇÃO FINANCEIRA	85.635.822,91		268.755.778,87	274.817.630,44	79.573.971,34	
7.2.1.0.0.00.00.00.00.00.00	DISPONIBILIDADES POR DESTINAÇÃO	85.635.822,91		268.755.778,87	274.817.630,44	79.573.971,34	
7.2.1.1.0.00.00.00.00.00.00	CONTROLE DA DISPONIBILIDADE DE RECURSOS	85.635.822,91		268.755.778,87	274.817.630,44	79.573.971,34	
7.2.1.1.1.00.00.00.00.00.00	RECURSOS ORDINÁRIOS	85.635.822,91		268.755.778,87	274.817.630,44	79.573.971,34	
8.0.0.0.0.00.00.00.00.00.00	CONTROLES CREDITORES		85.635.822,91	1.060.255.668,41	1.054.193.816,84		79.573.971,34
8.2.0.0.0.00.00.00.00.00.00	EXECUÇÃO DA ADMINISTRAÇÃO FINANCEIRA		85.635.822,91	1.060.255.668,41	1.054.193.816,84		79.573.971,34
8.2.1.0.0.00.00.00.00.00.00	EXECUÇÃO DAS DISPONIBILIDADES POR DESTINAÇÃO		85.635.822,91	1.060.255.668,41	1.054.193.816,84		79.573.971,34
8.2.1.1.0.00.00.00.00.00.00	EXECUÇÃO DA DISPONIBILIDADE DE RECURSOS		85.635.822,91	1.060.255.668,41	1.054.193.816,84		79.573.971,34
8.2.1.1.1.00.00.00.00.00.00	DISPONIBILIDADE POR DESTINAÇÃO DE RECURSOS		40.607.027,41	336.873.315,58	328.463.673,73		32.197.385,56
8.2.1.1.1.01.00.00.00.00.00	RECURSOS DISPONÍVEIS PARA O EXERCÍCIO		40.607.027,41	336.873.315,58	328.463.673,73		32.197.385,56
8.2.1.1.2.00.00.00.00.00.00	DISPONIBILIDADE POR DESTINAÇÃO DE RECURSOS COMPROMETIDA POR EMPENHO		18.939.604,10	258.564.770,64	263.264.371,60		23.639.205,06
8.2.1.1.2.01.00.00.00.00.00	DISPONIBILIDADE POR DESTINAÇÃO DE RECURSOS COMPROMETIDA POR EMPENHO - A LIQUIDAR		18.939.604,10	258.564.770,64	263.264.371,60		23.639.205,06
8.2.1.1.3.00.00.00.00.00.00	DISPONIBILIDADE POR DESTINAÇÃO DE RECURSOS COMPROMETIDA POR LIQUIDAÇÃO E ENTRADAS COMPENSATÓRIAS		26.089.191,40	233.739.188,21	231.387.377,53		23.737.380,72
8.2.1.1.3.01.00.00.00.00.00	COMPROMETIDA POR LIQUIDAÇÃO		26.107.247,02	217.568.080,91	212.545.212,83		21.084.378,94
8.2.1.1.3.02.00.00.00.00.00	COMPROMETIDA POR CONSIGNAÇÕES/RETENÇÕES	18.055,62		16.171.107,30	18.842.164,70		2.653.001,78
8.2.1.1.4.00.00.00.00.00.00	DISPONIBILIDADE POR DESTINAÇÃO DE RECURSOS UTILIZADA			231.078.393,98	231.078.393,98		





Prefeitura Municipal de Igarassu - 2018

AV. JOAQUIM NABUCO, 120 - CENTRO
Igarassu/PE - CEP: 53.610-070
CNPJ Nº: 10.359.560/0001-90 Telefone: (81) 3543-0645

Balancete de Verificação

2018 - Consolidado

TOTAL GERAL (R\$)	383.296.975,54	383.296.975,54	7.951.425.362,02	7.951.425.362,02	409.385.768,26	409.385.768,26
-------------------	----------------	----------------	------------------	------------------	----------------	----------------

MÁRIO RICARDO SANTOS DE LIMA
PREFEITO
CPF 245.481.624-53

RONALDO ALVES DE OLIVEIRA
CONTADOR
CRC PE - 016677/O-0



RGF-Anexo 01 | Tabela 1.0 - Demonstrativo da Despesa com Pessoal

Despesa com Pessoal	Despesa Executada com Pessoal												TOTAL (ÚLTIMOS 12 MESES) (a)	INSCRITAS EM RESTOS A PAGAR NÃO PROCESSADOS (b)	
	DESPESAS EXECUTADAS (Últimos 12 Meses)														
	LIQUIDADAS														
	<MR-11>	<MR-10>	<MR-9>	<MR-8>	<MR-7>	<MR-6>	<MR-5>	<MR-4>	<MR-3>	<MR-2>	<MR-1>	<MR>			
Despesa com Pessoal (Últimos 12 Meses)	-	-	-	-	-	-	-	-	-	-	-	-	-	-	-
DESPESA BRUTA COM PESSOAL (I)	9.977.971,05	9.292.148,59	11.605.169,07	11.421.462,26	11.716.717,93	14.089.254,31	11.549.916,00	14.299.187,69	11.337.139,64	10.903.890,03	11.224.800,60	19.706.060,98	147.123.718,15	29.844,66	
Pessoal Ativo	7.925.432,47	7.202.419,38	9.502.798,67	9.230.241,58	9.458.754,52	10.745.598,79	9.250.234,41	12.040.971,29	9.069.889,57	8.621.560,03	8.932.128,67	16.183.802,28	118.163.831,66	29.844,66	
Vencimentos, Vantagens e Outras Despesas Variáveis	6.955.534,43	7.061.388,56	7.822.861,02	7.935.214,88	8.205.235,03	10.160.315,90	8.118.733,52	7.884.354,94	7.919.316,61	7.532.661,37	7.779.348,81	12.571.077,09	99.946.042,16	29.432,62	
Obrigações Patronais	969.898,04	141.030,82	1.679.937,65	1.295.026,70	1.253.519,49	585.282,89	1.131.500,89	4.156.616,35	1.150.572,96	1.088.898,66	1.152.779,86	3.612.725,19	18.217.789,50	412,04	
Benefícios Previdenciários	0,00	0,00	0,00	0,00	0,00	0,00	0,00	0,00	0,00	0,00	0,00	0,00	0,00	0,00	
Pessoal Inativo e Pensionistas	2.052.538,58	2.089.729,21	2.102.370,40	2.191.220,68	2.257.963,41	3.343.655,52	2.299.681,59	2.258.216,40	2.267.250,07	2.282.330,00	2.292.671,93	3.522.258,70	28.959.886,49	0,00	
Aposentadorias, Reserva e Reformas	1.903.061,92	1.930.536,69	1.930.673,28	2.019.527,39	2.081.224,99	3.095.349,41	2.130.603,02	2.087.889,81	2.091.708,05	2.107.925,33	2.115.863,18	3.257.979,61	26.752.342,68	0,00	
Pensões	149.476,66	159.192,52	171.697,12	171.693,29	176.738,42	248.306,11	169.078,57	170.326,59	175.542,02	174.404,67	176.808,75	264.279,09	2.207.543,81	0,00	
Outros Benefícios Previdenciários	0,00	0,00	0,00	0,00	0,00	0,00	0,00	0,00	0,00	0,00	0,00	0,00	0,00	0,00	
Outras Despesas de Pessoal decorrentes de Contratos de Terceirização (§ 1º do art. 18 da LRF)	0,00	0,00	0,00	0,00	0,00	0,00	0,00	0,00	0,00	0,00	0,00	0,00	0,00	0,00	
DESPESAS NÃO COMPUTADAS (§ 1º do art. 19 da LRF) (II)	1.689.810,69	1.835.018,96	1.866.805,99	1.821.375,46	2.027.597,13	2.909.279,42	2.010.434,70	1.885.663,55	1.894.902,95	1.903.404,68	1.922.191,78	2.933.187,08	24.699.672,39	1.063,13	
Indenizações por Demissão e Incentivos à Demissão Voluntária	568,15	0,00	22.902,76	9.423,54	56.951,16	4.630,94	2.984,09	13.512,09	16.659,33	10.125,44	20.199,63	22.685,29	180.642,42	1.063,13	
Decorrentes de Decisão Judicial de Período Anterior ao da Apuração	0,00	108.443,53	108.443,53	0,00	108.443,53	108.443,53	108.443,53	1.011,65	0,00	0,00	0,00	0,00	543.229,30	0,00	
Despesas de Exercícios Anteriores de Período Anterior ao da Apuração	0,00	0,00	0,00	0,00	0,00	0,00	0,00	0,00	0,00	0,00	0,00	0,00	0,00	0,00	
Inativos e Pensionistas com Recursos Vinculados	1.689.242,54	1.726.575,43	1.735.459,70	1.811.951,92	1.862.202,44	2.796.204,95	1.899.007,08	1.871.139,81	1.878.243,62	1.893.279,24	1.901.992,15	2.910.501,79	23.975.800,67	0,00	
DESPESA LÍQUIDA COM PESSOAL (III) = (I - II)	8.288.160,36	7.457.129,63	9.738.363,08	9.600.086,80	9.689.120,80	11.179.974,89	9.539.481,30	12.413.524,14	9.442.236,69	9.000.485,35	9.302.608,82	16.772.873,90	122.424.045,76	28.781,53	





RGF-Anexo 01 | Tabela 1.0 - Demonstrativo da Despesa com Pessoal

DTP e Apuração do Cumprimento do Limite Legal	DTP e Apuração do Cumprimento do Limite Legal	
	Valor	% sobre a RCL Ajustada
DTP e Apuração do Cumprimento do Limite Legal	-	-
RECEITA CORRENTE LIQUIDA - RCL (IV)	209.849.896,33	
(-) Transferências Obrigatórias da União Relativas às Emendas Individuais (V) (§13º, art. 166 da CF)	0,00	
= RECEITA CORRENTE LÍQUIDA AJUSTADA (VI)	209.849.896,33	
DESPESA TOTAL COM PESSOAL - DTP (VII) = (IIIa + IIIb)	122.452.827,29	58,35
LIMITE MÁXIMO (VIII) (incisos I, II e III, art. 20 da LRF)	113.318.944,02	53,98
LIMITE PRUDENCIAL (IX) = (0,95 x VIII) (parágrafo único do art. 22 da LRF)	107.652.996,82	51,30
LIMITE DE ALERTA (X) = (0,90 x VIII) (inciso II do §1º do art. 59 da LRF)	101.987.049,62	48,60

RGF-Anexo 01 | Tabela 1.0 - Demonstrativo da Despesa com Pessoal

Notas Explicativas	Valores
	31/12/2018
Notas Explicativas	-
Notas Explicativas	

RGF-Anexo 01 | Tabela 1.2 - Trajetória de Retorno ao Limite da Despesa Total com Pessoal

Trajetória de Retorno ao Limite da Despesa Total com Pessoal	Trajetória de Retorno ao Limite da Despesa Total com Pessoal								
	Exercício em que Excedeu o Limite			Exercício do Primeiro Período Seguinte			Exercício do Segundo Período Seguinte		
	No Quadrimestre/Semestre			Primeiro Período Seguinte			Segundo Período Seguinte		
	Limite Máximo (a)	% DTP (b)	% Excedente (c) = (b-a)	Redutor Mínimo de 1/3 do Excedente (d) = (1/3*c)	Limite (e) = (b-d)	% DTP (f)	Redutor Residual (g) = (f-a)	Limite (h) = (a)	% DTP (i)
Trajetória de Retorno ao Limite da Despesa Total com Pessoal	-	-	-	-	-	-	-	-	-
Percentual Trajetória de Retorno ao Limite da Despesa Total com Pessoal			0,00	0,00	0,00		0,00	0,00	





RGF-Anexo 01 | Tabela 1.2 - Trajetória de Retorno ao Limite da Despesa Total com Pessoal

Notas Explicativas	Valores
	31/12/2018
Notas Explicativas	-
Identificação do Quadrimestre em que Excedeu o Limite e dos Períodos de Retorno	
Notas Explicativas	

RGF-Anexo 01 | Tabela 1.2 - Trajetória de Retorno ao Limite da Despesa Total com Pessoal

Notas Explicativas	Valores
	31/12/2018
Notas Explicativas	-
Identificação do Quadrimestre em que Excedeu o Limite e dos Períodos de Retorno	
Notas Explicativas	

RGF-Anexo 01 | Tabela 1.4 - Demonstrativo da Despesa com Pessoal - Ente Consorciado

Notas Explicativas	Valores
	31/12/2018
Notas Explicativas	-
Notas Explicativas	

RGF-Anexo 02 | Tabela 2.0 - Demonstrativo da Dívida Consolidada Líquida - Estados, DF e Municípios

Tabela 2.0 - Demonstrativo da Dívida Consolidada Líquida	Cálculo da Dívida Consolidada Líquida			
	SALDO DO EXERCÍCIO ANTERIOR	SALDO DO EXERCÍCIO DE 2018		
		Até o 1º Quadrimestre	Até o 2º Quadrimestre	Até o 3º Quadrimestre
Dívida Consolidada	-	-	-	-
DÍVIDA CONSOLIDADA - DC (I)	26.682.655,53	26.712.189,17	25.811.660,66	39.240.930,68
Dívida Mobiliária	0,00	0,00	0,00	0,00
Dívida Contratual	19.921.962,21	19.951.495,85	19.050.967,34	32.480.237,36
Empréstimos	0,00	0,00	0,00	0,00
Internos	0,00	0,00	0,00	0,00
Externos	0,00	0,00	0,00	0,00
Reestruturação da Dívida de Estados e Municípios	0,00	0,00	0,00	0,00
Financiamentos	0,00	29.533,64	13.809,79	13.809,79
Internos	0,00	29.533,64	13.809,79	13.809,79
Externos	0,00	0,00	0,00	0,00
Parcelamento e Renegociação de Dívidas	18.991.443,64	18.991.443,64	18.843.672,03	29.863.782,47
De Tributos	0,00	0,00	0,00	0,00
De Contribuições Previdenciárias	18.991.443,64	18.991.443,64	18.843.672,03	29.863.782,47
De Demais Contribuições Sociais	0,00	0,00	0,00	0,00
Do FGTS	0,00	0,00	0,00	0,00
Com Instituição Não Financeira	0,00	0,00	0,00	0,00
Demais Dívidas Contratuais	930.518,57	930.518,57	193.485,52	2.602.645,10
Precatórios Posteriores a 05/05/2000 (inclusive) Vencidos e Não Pagos	6.760.693,32	6.760.693,32	6.760.693,32	6.760.693,32
Outras Dívidas	0,00	0,00	0,00	0,00
DEDUÇÕES (II)	8.829.847,38	31.505.091,79	25.358.703,79	21.527.535,23
Disponibilidade de Caixa	8.829.847,38	31.505.091,79	25.358.703,79	21.527.535,23
Disponibilidade de Caixa Bruta	34.937.094,40	49.960.581,26	41.846.686,75	50.214.920,67
(-) Restos a Pagar Processados	26.107.247,02	18.455.489,47	16.487.982,96	28.687.385,44
Demais Haveres Financeiros	0,00	0,00	0,00	0,00
DÍVIDA CONSOLIDADA LÍQUIDA (DCL) (III) = (I - II)	17.852.808,15	-4.792.902,62	452.956,87	17.713.395,45
RECEITA CORRENTE LÍQUIDA - RCL	203.028.060,20	204.537.925,48	207.885.537,94	209.849.896,33
% da DC sobre a RCL (I/RCL)	13,14	13,06	12,42	18,70
% da DCL sobre a RCL (III/RCL)	8,79	-2,34	0,22	8,44
LIMITE DEFINIDO POR RESOLUÇÃO DO SENADO FEDERAL	243.633.672,24	245.445.510,58	249.462.645,53	251.819.875,60
LIMITE DE ALERTA (inciso III do § 1º do art. 59 da LRF)	219.270.305,02	220.900.959,52	224.516.380,98	226.637.888,04
Outros Valores Não Integrantes da DC	-	-	-	-
Precatórios Anteriores a 05/05/2000	0,00	0,00	0,00	0,00
Precatórios Posteriores a 05/05/2000 (Não incluídos na DC)	0,00	0,00	0,00	0,00
Passivo Atuarial	0,00	0,00	0,00	0,00
Insuficiência Financeira	0,00	0,00	0,00	0,00
Depósitos e Consignações Sem Contrapartida	4.161.757,96	5.406.449,10	4.263.952,91	8.167.521,26
RP Não-Processados	18.939.604,10	17.451.627,34	16.697.698,57	25.335.342,52
Antecipações de Receita Orçamentária - ARO	0,00	0,00	0,00	0,00
Dívida Contratual de PPP	0,00	0,00	0,00	0,00
Apropriação de Depósitos Judiciais - LC 151/2015	0,00	0,00	0,00	0,00



Relatório de Gestão Fiscal

Prefeitura Municipal de Igarassu - PE (Poder Executivo)

Orçamentos Fiscal e da Seguridade Social

CNPJ:

Exercício: 2018

Período de referência: 3º quadrimestre





RGF-Anexo 02 | Tabela 2.0 - Demonstrativo da Dívida Consolidada Líquida - Estados, DF e Municípios

Notas Explicativas	Valores
	31/12/2018
Notas Explicativas	-
Notas Explicativas	-

RGF-Anexo 02 | Tabela 2.1 - Trajetória de Retorno ao Limite da Dívida Consolidada Líquida - Estados, DF e Municípios

Tabela 2.1 - Trajetória de Retorno ao Limite da Dívida Consolidada Líquida	Trajetória de Retorno ao Limite da Dívida Consolidada Líquida											
	Exercício em que Excedeu o Limite			Exercício do primeiro período seguinte			Exercício do segundo período seguinte			Exercício do terceiro período seguinte		
	Quadrimestre em que Excedeu o Limite			Primeiro período seguinte			Segundo período seguinte			Terceiro período seguinte		
	Limite Máximo (a)	% DCL (b)	% Excedente (c) = (b-a)	Redutor mínimo de 25% do Excedente (d) = (0,25*c)	Limite (e) = (b-d)	% DCL (f)	Redutor Residual (g) = (f-a)	Limite (h) = (e)	% DCL (i)	Redutor Residual (j) = (i-a)	Limite (k) = (a)	% DCL (l)
Trajetória de Retorno ao Limite da Dívida Consolidada Líquida	-	-	-	-	-	-	-	-	-	-	-	
Valores Percentuais			0,00	0,00	0,00		0,00	0,00		0,00	0,00	





RGF-Anexo 02 | Tabela 2.1 - Trajetória de Retorno ao Limite da Dívida Consolidada Líquida - Estados, DF e Municípios

Notas Explicativas	Valores
	31/12/2018
Notas Explicativas	-
Notas Explicativas	
Identificação do Quadrimestre em que Excedeu o Limite e dos Períodos de Retorno	



RGF-Anexo 02 | Tabela 2.2 - Trajetória de Ajuste da Dívida Consolidada Líquida em cada Exercício Financeiro - Estados, DF e Municípios

Notas Explicativas	Valores
	31/12/2018
Notas Explicativas	-
Notas Explicativas	

RGF-Anexo 03 | Tabela 3.0 - Demonstrativo das Garantias e Contragarantias de Valores

Garantias Concedidas e Contragarantias Recebidas	Saldos das Garantias Concedidas e Contragarantias Recebidas			
	SALDO DO EXERCÍCIO ANTERIOR	SALDO DO EXERCÍCIO DE 2018		
		Até o 1º Quadrimestre	Até o 2º Quadrimestre	Até o 3º Quadrimestre
Garantias Concedidas	-	-	-	-
Garantias Concedidas	-	-	-	-
AOS ESTADOS (I)	0,00	0,00	0,00	0,00
Em Operações de Crédito Externas				
Em Operações de Crédito Internas				
AOS MUNICÍPIOS (II)	0,00	0,00	0,00	0,00
Em Operações de Crédito Externas				
Em Operações de Crédito Internas				
ÀS ENTIDADES CONTROLADAS (III)	0,00	0,00	0,00	0,00
Em Operações de Crédito Externas				
Em Operações de Crédito Internas				
POR MEIO DE FUNDOS E PROGRAMAS (IV)				
TOTAL GARANTIAS CONCEDIDAS (V) = (I + II + III + IV)	0,00	0,00	0,00	0,00
RECEITA CORRENTE LÍQUIDA - RCL (VI)				
% do TOTAL DAS GARANTIAS sobre a RCL (V/VI)				
LIMITE DEFINIDO POR RESOLUÇÃO DO SENADO FEDERAL				
LIMITE DE ALERTA (inciso III § 1º do art. 59 da LRF)				
Contragarantias Recebidas	-	-	-	-
Contragarantias Recebidas	-	-	-	-
DOS ESTADOS (VII)	0,00	0,00	0,00	0,00
Em Garantia às Operações de Crédito Externas				
Em Garantia às Operações de Crédito Internas				
DOS MUNICÍPIOS (VIII)	0,00	0,00	0,00	0,00
Em Garantia às Operações de Crédito Externas				
Em Garantia às Operações de Crédito Internas				
DAS ENTIDADES CONTROLADAS (IX)	0,00	0,00	0,00	0,00
Em Garantia às Operações de Crédito Externas				
Em Garantia às Operações de Crédito Internas				
EM GARANTIAS POR MEIO DE FUNDOS E PROGRAMAS (X)				
TOTAL CONTRAGARANTIAS RECEBIDAS (XI) = (VII + VIII + IX + X)	0,00	0,00	0,00	0,00



RGF-Anexo 05 | Tabela 5.0 - Demonstrativo da Disponibilidade de Caixa e dos Restos a Pagar

Disponibilidade de Caixa	Disponibilidade de Caixa								
	DISPONIBILIDADE DE CAIXA BRUTA (a)	OBRIGAÇÕES FINANCEIRAS				INSUFICIÊNCIA FINANCEIRA VERIFICADA NO CONSÓRCIO PÚBLICO (f)	DISPONIBILIDADE DE CAIXA LÍQUIDA (ANTES DA INSCRIÇÃO EM RESTOS A PAGAR NÃO PROCESSADOS DO EXERCÍCIO) (g)=(a-(b+c+d+e)-f)	RESTOS A PAGAR EMPENHADOS E NÃO LIQUIDADOS DO EXERCÍCIO	EMPENHOS NÃO LIQUIDADOS CANCELADOS (NÃO INSCRITOS POR INSUFICIÊNCIA FINANCEIRA)
		Restos a Pagar Liquidados e Não Pagos De Exercícios Anteriores (b)	Do Exercício (c)	Restos a Pagar Empenhados e Não Liquidados de Exercícios Anteriores (d)	Demais Obrigações Financeiras (e)				
TOTAL DOS RECURSOS VINCULADOS (I)	13.867.656,65	12.683.259,29	5.577.406,38	4.231.180,71	7.095.488,83	0,00	-15.719.678,56	4.650.796,32	0,00
Receitas de Impostos e de Transferência de Impostos - Educação	-24.551.458,75	185.262,05	647.904,71	634.837,89	0,00	0,00	-26.019.463,40	65.576,92	0,00
Transferências do FUNDEB 60%	-17.453.623,22	1.337.236,64	1.364.243,98	1.509.598,26	0,00	0,00	-21.664.702,10	0,00	0,00
Transferências do FUNDEB 40%	-7.023.005,09	183.046,90	530.249,01	580.635,36	0,00	0,00	-8.316.936,36	109.696,94	0,00
Outros Recursos Destinados à Educação	-1.467.216,31	103.859,71	804.067,75	98.168,76	0,00	0,00	-2.473.312,53	2.184.403,20	0,00
Receitas de Impostos e de Transferência de Impostos - Saúde	-3.716.109,73	10.322.270,61	828.510,10	637.507,44	6.267.873,60	0,00	-21.772.271,48	185.654,99	0,00
Outros Recursos Destinados à Saúde	9.031.591,60	331.448,41	240.526,18	513.622,66	0,00	0,00	7.945.994,35	1.016.648,14	0,00
Recursos Destinados à Assistência Social	-3.398.363,33	6.227,38	108.400,99	51.801,17	0,00	0,00	-3.564.792,87	90.307,14	0,00
Recursos Destinados ao RPPS - Plano Previdenciário	0,00	0,00	0,00	0,00	0,00	0,00	0,00	0,00	0,00
Recursos Destinados ao RPPS - Plano Financeiro	52.461.303,22	3.404,50	0,00	20.172,04	827.615,23	0,00	51.610.111,45	0,00	0,00
Recursos de Operações de Crédito (exceto destinados à Educação e à Saúde)	0,00	0,00	0,00	0,00	0,00	0,00	0,00	0,00	0,00
Recursos de Alienação de Bens/Ativos	0,00	0,00	0,00	0,00	0,00	0,00	0,00	0,00	0,00
Outras Destinações Vinculadas de Recursos	9.984.538,26	210.503,09	1.053.503,66	184.837,13	0,00	0,00	8.535.694,38	998.508,99	0,00
TOTAL DOS RECURSOS NÃO VINCULADOS (II)	88.754.627,44	5.159.772,37	5.266.947,40	11.890.878,34	1.072.032,43	0,00	65.364.996,90	4.562.487,15	0,00
Recursos Ordinários	88.754.627,44	5.159.772,37	5.266.947,40	11.890.878,34	1.072.032,43	0,00	65.364.996,90	4.562.487,15	0,00
Outros Recursos não Vinculados							0,00		
TOTAL (III) = (I + II)	102.622.284,09	17.843.031,66	10.844.353,78	16.122.059,05	8.167.521,26	0,00	49.645.318,34	9.213.283,47	0,00





RGF-Anexo 05 | Tabela 5.0 - Demonstrativo da Disponibilidade de Caixa e dos Restos a Pagar

Notas Explicativas	Valores	
	31/12/2018	
Notas Explicativas		
Notas Explicativas	-	

RGF-Anexo 06 | Tabela 6.0 - Demonstrativo Simplificado do Relatório de Gestão Fiscal

Receita Corrente Líquida	Valor Até o Quadrimestre	
	Valor Até o Quadrimestre	
Receita Corrente Líquida	-	
Receita Corrente Líquida	209.849.896,83	209.849.896,83
Receita Corrente Líquida Ajustada	209.849.896,83	209.849.896,83

RGF-Anexo 06 | Tabela 6.0 - Demonstrativo Simplificado do Relatório de Gestão Fiscal

Despesa com Pessoal	Valor Realizado no Período	
	VALOR	% SOBRE A RCL AJUSTADA
Despesa com Pessoal	-	-
Despesa Total com Pessoal - DTP	122.452.827,29	58,05
Limite Máximo (incisos II e III art. 20 da LRF) - <%>	113.318.944,02	5,00
Limite Prudencial (parágrafo único art. 22 da LRF) - <%>	107.652.996,82	5,16
Limite de Alerta (inciso II do §1º do art. 59 da LRF) - <%>	101.987.049,62	48,60

RGF-Anexo 06 | Tabela 6.0 - Demonstrativo Simplificado do Relatório de Gestão Fiscal

Dívida Consolidada	Comparativo do Saldo da Dívida		
	SALDO DO EXERCÍCIO DE 2018		
	Até o 1º Quadrimestre	Até o 2º Quadrimestre	Até o 3º Quadrimestre
Dívida Consolidada	-	-	-
Dívida Consolidada Líquida	-4.792.902,62	452.956,87	17.713.399,45
Limite Definido por Resolução do Senado Federal	245.445.510,58	249.462.645,53	251.819.879,80

RGF-Anexo 06 | Tabela 6.0 - Demonstrativo Simplificado do Relatório de Gestão Fiscal

Garantias de Valores	Comparativo do Saldo de Garantia		
	SALDO DO EXERCÍCIO DE 2018		
	Até o 1º Quadrimestre	Até o 2º Quadrimestre	Até o 3º Quadrimestre
Garantias de Valores	-	-	-
Total das Garantias Concedidas	-	-	-
Limite Definido por Resolução do Senado Federal	-	-	-

RGF-Anexo 06 | Tabela 6.0 - Demonstrativo Simplificado do Relatório de Gestão Fiscal

Operações de Crédito	Valor Realizado no Período	
	VALOR	% SOBRE A RCL
Operações de Crédito	-	-
Operações de Crédito Internas e Externas	-	-
Limite Definido pelo Senado Federal para Operações de Crédito Externas e Internas	-	-
Operações de Crédito por Antecipação da Receita	-	-
Limite Definido pelo Senado Federal para Operações de Crédito por Antecipação da Receita	-	-

RGF-Anexo 06 | Tabela 6.0 - Demonstrativo Simplificado do Relatório de Gestão Fiscal

Restos a Pagar	Restos a Pagar e Disponibilidade de Caixa	
	INSCRIÇÃO EM RESTOS A PAGAR NÃO PROCESSADOS DO EXERCÍCIO	DISPONIBILIDADE DE CAIXA LÍQUIDA (ANTES DA INSCRIÇÃO EM RESTOS A PAGAR NÃO PROCESSADOS DO EXERCÍCIO)
Restos a Pagar	-	-
Valor Total	9.213.283,47	49.645.318,34

RGF-Anexo 06 | Tabela 6.0 - Demonstrativo Simplificado do Relatório de Gestão Fiscal

Notas Explicativas	Valores	
	31/12/2018	
Notas Explicativas		
Notas Explicativas	-	

Lista de Assinaturas



Documento Assinado Digitalmente por: RONALDO ALVES DE OLIVEIRA, MARIO RICARDO SANTOS DE LIMA
Acesse em: <https://stce.tce.pe.gov.br/epp/validaDoc.seam> Código do documento: 1bea65d9-5bbf-44fe-912e-57e875834f34

Assinatura: 1

Digitally signed by MARIO RICARDO SANTOS DE LIMA:24548162453
Date: 2019.01.30 22:15:53 GMT-03:00
Perfil: Titular do Poder Executivo
Instituição: Prefeitura Municipal de Igarassu - PE

Assinatura: 2

Assinatura: 3

Assinatura: 4

Assinatura: 5

Assinatura: 6

As assinaturas digitais podem ser verificadas no arquivo PDF.

RREO-Anexo 01 | Tabela 1.0 - Balanço Orçamentário

Receitas Orçamentárias	Estágios da Receita Orçamentária							SALDO (a-c)
	PREVISÃO INICIAL	PREVISÃO ATUALIZADA (a)	RECEITAS REALIZADAS					
			No Bimestre (b)	% (b/a)	Até o Bimestre (c)	% (c/a)		
Receitas Orçamentárias	-	-	-	-	-	-	-	
RECEITAS (EXCETO INTRA-ORÇAMENTÁRIAS) (I)	201.819.000,00	201.819.000,00	41.229.466,89	20,43	218.750.502,05	108,39	-16.931.502,05	
RECEITAS CORRENTES	198.281.000,00	198.281.000,00	40.798.386,31	20,58	214.984.793,67	108,42	-16.703.793,67	
IMPOSTOS, TAXAS E CONTRIBUIÇÕES DE MELHORIA	18.021.800,00	18.021.800,00	2.767.757,34	15,36	16.302.912,42	90,46	1.718.887,58	
Impostos	16.421.800,00	16.421.800,00	2.623.701,87	15,98	15.556.386,23	94,73	865.413,77	
Taxas	1.600.000,00	1.600.000,00	144.055,47	9,00	746.526,19	46,66	853.473,81	
Contribuição de Melhoria	0,00	0,00	0,00	0,00	0,00	0,00	0,00	
CONTRIBUIÇÕES	9.616.000,00	9.616.000,00	1.373.769,12	14,29	10.173.396,70	105,80	-557.396,70	
Contribuições Sociais	8.416.000,00	8.416.000,00	490.393,99	5,83	5.134.897,34	61,01	3.281.102,66	
Contribuições Econômicas	0,00	0,00	0,00	0,00	0,00	0,00	0,00	
Contribuições para Entidades Privadas de Serviço Social e de Formação Profissional	0,00	0,00	0,00	0,00	0,00	0,00	0,00	
Contribuição para o Custeio do Serviço de Iluminação Pública	1.200.000,00	1.200.000,00	883.375,13	73,61	5.038.499,36	419,87	-3.838.499,36	
RECEITA PATRIMONIAL	4.230.000,00	4.230.000,00	281.988,26	6,67	2.041.853,37	48,27	2.188.146,63	
Exploração do Patrimônio Imobiliário do Estado	100.000,00	100.000,00	0,00	0,00	0,00	0,00	100.000,00	
Valores Mobiliários	4.030.000,00	4.030.000,00	281.988,26	7,00	2.041.853,37	50,67	1.988.146,63	
Delegação de Serviços Públicos Mediante Concessão, Permissão, Autorização ou Licença	0,00	0,00	0,00	0,00	0,00	0,00	0,00	
Exploração de Recursos Naturais	0,00	0,00	0,00	0,00	0,00	0,00	0,00	
Exploração do Patrimônio Intangível	0,00	0,00	0,00	0,00	0,00	0,00	0,00	
Cessão de Direitos	0,00	0,00	0,00	0,00	0,00	0,00	0,00	
Demais Receitas Patrimoniais	100.000,00	100.000,00	0,00	0,00	0,00	0,00	100.000,00	
RECEITA AGROPECUÁRIA	0,00	0,00	0,00	0,00	0,00	0,00	0,00	
RECEITA INDUSTRIAL	0,00	0,00	0,00	0,00	0,00	0,00	0,00	
RECEITA DE SERVIÇOS	330.000,00	330.000,00	0,00	0,00	16.000,00	4,85	314.000,00	
Serviços Administrativos e Comerciais Gerais	100.000,00	100.000,00	0,00	0,00	0,00	0,00	100.000,00	
Serviços e Atividades Referentes à Navegação e ao Transporte	0,00	0,00	0,00	0,00	0,00	0,00	0,00	
Serviços e Atividades Referentes à Saúde	230.000,00	230.000,00	0,00	0,00	16.000,00	6,96	214.000,00	
Serviços e Atividades Financeiras	0,00	0,00	0,00	0,00	0,00	0,00	0,00	
Outros Serviços	0,00	0,00	0,00	0,00	0,00	0,00	0,00	
TRANSFERÊNCIAS CORRENTES	165.054.200,00	165.054.200,00	33.431.172,49	20,25	182.839.705,96	110,78	-17.785.505,96	
Transferências da União e de suas Entidades	74.413.800,00	74.413.800,00	14.160.053,28	19,03	67.584.649,58	90,82	6.829.150,42	
Transferências dos Estados e do Distrito Federal e de suas Entidades	46.254.400,00	46.254.400,00	11.621.302,00	25,12	70.427.742,38	152,26	-24.173.342,38	
Transferências dos Municípios e de suas Entidades	0,00	0,00	0,00	0,00	0,00	0,00	0,00	
Transferências de Instituições Privadas	0,00	0,00	98.151,00	0,00	98.151,00	0,00	-98.151,00	
Transferências de Outras Instituições Públicas	44.386.000,00	44.386.000,00	7.551.466,21	17,01	44.728.963,00	100,77	-342.963,00	
Transferências do Exterior	0,00	0,00	0,00	0,00	0,00	0,00	0,00	
Transferências de Pessoas Físicas	0,00	0,00	200,00	0,00	200,00	0,00	-200,00	
Transferências Provenientes de Depósitos Não Identificados	0,00	0,00	0,00	0,00	0,00	0,00	0,00	
OUTRAS RECEITAS CORRENTES	1.029.000,00	1.029.000,00	2.943.699,10	286,07	3.610.925,22	350,92	-2.581.925,22	
Multas Administrativas, Contratuais e Judiciais	0,00	0,00	0,00	0,00	0,00	0,00	0,00	
Indenizações, Restituições e Ressarcimentos	626.000,00	626.000,00	53.435,96	8,54	230.191,31	36,77		
Bens, Direitos e Valores Incorporados ao Patrimônio Público	0,00	0,00	0,00	0,00	0,00	0,00	0,00	
Demais Receitas Correntes	403.000,00	403.000,00	2.890.263,14	717,19	3.380.733,91	838,88		



Relatório Resumido de Execução Orçamentária
Prefeitura Municipal de Igarassu - PE (Poder Executivo)
Orçamentos Fiscal e da Seguridade Social
CNPJ:
Exercício: 2018
Período de referência: 6º bimestre

Receitas Orçamentárias	Estágios da Receita Orçamentária						
	PREVISÃO INICIAL	PREVISÃO ATUALIZADA (a)	RECEITAS REALIZADAS				SALDO (a-c)
			No Bimestre (b)	% (b/a)	Até o Bimestre (c)	% (c/a)	
RECEITAS DE CAPITAL	3.538.000,00	3.538.000,00	431.080,58	12,18	3.765.708,38	106,44	-227.708,38
OPERAÇÕES DE CRÉDITO	192.000,00	192.000,00	0,00	0,00	0,00	0,00	192.000,00
Operações de Crédito - Mercado Interno	192.000,00	192.000,00	0,00	0,00	0,00	0,00	192.000,00
Operações de Crédito - Mercado Externo	0,00	0,00	0,00	0,00	0,00	0,00	0,00
ALIENAÇÃO DE BENS	0,00	0,00	0,00	0,00	0,00	0,00	0,00
Alienação de Bens Móveis	0,00	0,00	0,00	0,00	0,00	0,00	0,00
Alienação de Bens Imóveis	0,00	0,00	0,00	0,00	0,00	0,00	0,00
Alienação de Bens Intangíveis	0,00	0,00	0,00	0,00	0,00	0,00	0,00
AMORTIZAÇÕES DE EMPRÉSTIMOS	0,00	0,00	0,00	0,00	0,00	0,00	0,00
TRANSFERÊNCIAS DE CAPITAL	3.346.000,00	3.346.000,00	431.080,58	12,88	3.765.708,38	112,54	-419.708,38
Transferências da União e de suas Entidades	2.026.000,00	2.026.000,00	431.080,58	21,28	1.415.635,47	69,87	610.364,53
Transferências dos Estados e do Distrito Federal e de suas Entidades	1.320.000,00	1.320.000,00	0,00	0,00	2.350.072,91	178,04	-1.030.072,91
Transferências dos Municípios e de suas Entidades	0,00	0,00	0,00	0,00	0,00	0,00	0,00
Transferências de Instituições Privadas	0,00	0,00	0,00	0,00	0,00	0,00	0,00
Transferências de Outras Instituições Públicas	0,00	0,00	0,00	0,00	0,00	0,00	0,00
Transferências do Exterior	0,00	0,00	0,00	0,00	0,00	0,00	0,00
Transferências de Pessoas Físicas	0,00	0,00	0,00	0,00	0,00	0,00	0,00
Transferências Provenientes de Depósitos Não Identificados	0,00	0,00	0,00	0,00	0,00	0,00	0,00
OUTRAS RECEITAS DE CAPITAL	0,00	0,00	0,00	0,00	0,00	0,00	0,00
Integralização do Capital Social	0,00	0,00	0,00	0,00	0,00	0,00	0,00
Remuneração das Disponibilidades do Tesouro	0,00	0,00	0,00	0,00	0,00	0,00	0,00
Resgate de Títulos do Tesouro	0,00	0,00	0,00	0,00	0,00	0,00	0,00
Demais Receitas de Capital	0,00	0,00	0,00	0,00	0,00	0,00	0,00
RECEITAS (INTRA-ORÇAMENTÁRIAS) (II)	11.808.000,00	11.808.000,00	855.479,85	7,24	9.341.038,66	79,11	2.466.961,34
SUBTOTAL DAS RECEITAS (III) = (I + II)	213.627.000,00	213.627.000,00	42.084.946,74	19,70	228.091.540,71	106,77	-14.464.540,71
OPERAÇÕES DE CRÉDITO/REFINANCIAMENTO (IV)	0,00	0,00	0,00	0,00	0,00	0,00	0,00
Operações de Crédito - Mercado Interno	0,00	0,00	0,00	0,00	0,00	0,00	0,00
Mobiliária	0,00	0,00	0,00	0,00	0,00	0,00	0,00
Contratual	0,00	0,00	0,00	0,00	0,00	0,00	0,00
Operações de Crédito - Mercado Externo	0,00	0,00	0,00	0,00	0,00	0,00	0,00
Mobiliária	0,00	0,00	0,00	0,00	0,00	0,00	0,00
Contratual	0,00	0,00	0,00	0,00	0,00	0,00	0,00
SUBTOTAL COM REFINANCIAMENTO (V) = (III + IV)	213.627.000,00	213.627.000,00	42.084.946,74	19,70	228.091.540,71	106,77	-14.464.540,71
DÉFICIT (VI)							
TOTAL (VII) = (V + VI)	213.627.000,00	213.627.000,00	42.084.946,74	19,70	228.091.540,71	106,77	-14.464.540,71
SALDOS DE EXERCÍCIOS ANTERIORES	0,00	0,00			0,00		
Recursos Arrecadados em Exercícios Anteriores - RPPS	0,00	0,00					
Superávit Financeiro Utilizado para Créditos Adicionais							
Reabertura de Créditos Adicionais							

RREO-Anexo 01 | Tabela 1.0 - Balanço Orçamentário



Relatório Resumido de Execução Orçamentária
Prefeitura Municipal de Igarassu - PE (Poder Executivo)
Orçamentos Fiscal e da Seguridade Social
CNPJ:
Exercício: 2018
Período de referência: 6º bimestre

Despesas Orçamentárias	Estágios da Despesa Orçamentária									
	DOTAÇÃO INICIAL (d)	DOTAÇÃO ATUALIZADA (e)	DESPESAS EMPENHADAS NO BIMESTRE	DESPESAS EMPENHADAS ATÉ O BIMESTRE (f)	SALDO (g) = (e-f)	DESPESAS LIQUIDADAS NO BIMESTRE	DESPESAS LIQUIDADAS ATÉ O BIMESTRE (h)	SALDO (i) = (e-h)	DESPESAS PAGAS ATÉ O BIMESTRE (j)	INSCRITAS EM RESTOS A PAGAR NÃO PROCESSADOS (k)
Despesas Orçamentárias	-	-	-	-	-	-	-	-	-	-
DESPESAS (EXCETO INTRA-ORÇAMENTÁRIAS) (VIII)	205.999.500,00	249.437.770,37	17.859.225,75	233.039.476,10	16.398.294,27	43.962.291,58	223.805.878,65	25.631.891,72	214.595.869,72	9.233.597,45
DESPESAS CORRENTES	187.007.000,00	227.679.396,17	18.407.343,17	216.707.961,21	10.971.434,96	41.247.724,91	211.164.380,32	16.515.015,85	204.168.358,41	5.543.580,89
PESSOAL E ENCARGOS SOCIAIS	110.017.200,00	147.967.725,94	20.772.732,82	145.856.231,54	2.111.494,40	30.219.888,26	145.826.386,88	2.141.339,06	144.257.250,20	29.844,66
JUROS E ENCARGOS DA DÍVIDA	113.000,00	38.438,50	0,00	36.438,50	2.000,00	0,00	36.438,50	2.000,00	22.628,71	0,00
OUTRAS DESPESAS CORRENTES	76.876.800,00	79.673.231,73	-2.365.389,65	70.815.291,17	8.857.940,56	11.027.836,65	65.301.554,94	14.371.676,79	59.888.479,50	5.513.736,23
DESPESAS DE CAPITAL	17.638.500,00	20.504.374,20	-548.117,42	16.331.514,89	4.172.859,31	2.714.566,67	12.641.498,33	7.862.875,87	10.427.511,31	3.690.016,56
INVESTIMENTOS	17.558.500,00	18.293.348,22	-503.220,09	14.245.386,24	4.047.961,98	2.499.975,39	11.229.545,43	7.063.802,79	9.040.740,47	3.015.840,81
INVERSÕES FINANCEIRAS	0,00	0,00	0,00	0,00	0,00	0,00	0,00	0,00	0,00	0,00
AMORTIZAÇÃO DA DÍVIDA	80.000,00	2.211.025,98	-44.897,33	2.086.128,65	124.897,33	214.591,28	1.411.952,90	799.073,08	1.386.770,84	674.175,75
RESERVA DE CONTINGÊNCIA	1.354.000,00	1.254.000,00			1.254.000,00			1.254.000,00		
DESPESAS (INTRA-ORÇAMENTÁRIAS) (IX)	7.627.500,00	8.587.901,14	1.630.429,42	8.055.854,33	532.046,81	1.788.493,07	8.055.854,33	532.046,81	6.416.459,25	0,00
SUBTOTAL DAS DESPESAS (X) = (VIII + IX)	213.627.000,00	258.025.671,51	19.489.655,17	241.095.330,43	16.930.341,08	45.750.784,65	231.861.732,98	26.163.938,53	221.012.328,97	9.233.597,45
AMORTIZAÇÃO DA DÍVIDA/REFINANCIAMENTO (XI)	0,00	0,00	0,00	0,00	0,00	0,00	0,00	0,00	0,00	0,00
Amortização da Dívida Interna	0,00	0,00	0,00	0,00	0,00	0,00	0,00	0,00	0,00	0,00
Dívida Mobiliária	0,00	0,00	0,00	0,00	0,00	0,00	0,00	0,00	0,00	0,00
Outras Dívidas	0,00	0,00	0,00	0,00	0,00	0,00	0,00	0,00	0,00	0,00
Amortização da Dívida Externa	0,00	0,00	0,00	0,00	0,00	0,00	0,00	0,00	0,00	0,00
Dívida Mobiliária	0,00	0,00	0,00	0,00	0,00	0,00	0,00	0,00	0,00	0,00
Outras Dívidas	0,00	0,00	0,00	0,00	0,00	0,00	0,00	0,00	0,00	0,00
SUBTOTAL COM REFINANCIAMENTO (XII) = (X + XI)	213.627.000,00	258.025.671,51	19.489.655,17	241.095.330,43	16.930.341,08	45.750.784,65	231.861.732,98	26.163.938,53	221.012.328,97	9.233.597,45
SUPERÁVIT (XIII)										
TOTAL (XIV) = (XII + XIII)	213.627.000,00	258.025.671,51	19.489.655,17	241.095.330,43		45.750.784,65	231.861.732,98		221.012.328,97	9.233.597,45
RESERVA DO RPPS	1.254.000,00	1.254.000,00			1.254.000,00			1.254.000,00		

RREO-Anexo 01 | Tabela 1.0 - Balanço Orçamentário

Receitas Intra Orçamentárias	Estágios da Receita Intra-Orçamentária						
	PREVISÃO INICIAL	PREVISÃO ATUALIZADA (a)	RECEITAS REALIZADAS				SALDO (a-c)
			No Bimestre (b)	% (b/a)	Até o Bimestre (c)	% (c/a)	
Receitas Intra Orçamentárias	-	-	-	-	-	-	-
RECEITAS (INTRA-ORÇAMENTÁRIAS) (II)	11.808.000,00	11.808.000,00	855.479,85	7,24	9.341.038,66	79,11	2.466.961,34
RECEITAS CORRENTES	11.808.000,00	11.808.000,00	855.479,85	7,24	9.341.038,66	79,11	2.466.961,34
IMPOSTOS, TAXAS E CONTRIBUIÇÕES DE MELHORIA	0,00	0,00	0,00	0,00	0,00	0,00	0,00
Impostos	0,00	0,00	0,00	0,00	0,00	0,00	0,00
Taxas	0,00	0,00	0,00	0,00	0,00	0,00	0,00
Contribuição de Melhoria	0,00	0,00	0,00	0,00	0,00	0,00	0,00
CONTRIBUIÇÕES	11.808.000,00	11.808.000,00	855.479,85	7,24	9.341.038,66	79,11	2.466.961,34
Contribuições Sociais	11.808.000,00	11.808.000,00	855.479,85	7,24	9.341.038,66	79,11	2.466.961,34
Contribuições Econômicas	0,00	0,00	0,00	0,00	0,00	0,00	0,00
Contribuições para Entidades Privadas de Serviço Social e de Formação Profissional	0,00	0,00	0,00	0,00	0,00	0,00	0,00
Contribuição para o Custeio do Serviço de Iluminação Pública	0,00	0,00	0,00	0,00	0,00	0,00	0,00
RECEITA PATRIMONIAL	0,00	0,00	0,00	0,00	0,00	0,00	0,00
Exploração do Patrimônio Imobiliário do Estado	0,00	0,00	0,00	0,00	0,00	0,00	0,00
Valores Mobiliários	0,00	0,00	0,00	0,00	0,00	0,00	0,00
Delegação de Serviços Públicos Mediante Concessão, Permissão, Autorização							

Documento Assinado Digitalmente por: RONALDO ALVES DE OLIVEIRA, MARIO RICARDO SANTOS DE LIMA
Acesse em: <https://tce.pe.gov.br/ep/validadorDoc.seam?codigo=documento:2e4c19a0-98c9-45a5-8906-d3e44a445f08>



Relatório Resumido de Execução Orçamentária
Prefeitura Municipal de Igarassu - PE (Poder Executivo)
Orçamentos Fiscal e da Seguridade Social
CNPJ:
Exercício: 2018
Período de referência: 6º bimestre

Receitas Intra Orçamentárias	Estágios da Receita Intra-Orçamentária							
	PREVISÃO INICIAL	PREVISÃO ATUALIZADA (a)	RECEITAS REALIZADAS				SALDO (a-c)	
			No Bimestre (b)	% (b/a)	Até o Bimestre (c)	% (c/a)		
ou Licença	0,00	0,00	0,00	0,00	0,00	0,00	0,00	0,00
Exploração de Recursos Naturais	0,00	0,00	0,00	0,00	0,00	0,00	0,00	0,00
Exploração do Patrimônio Intangível	0,00	0,00	0,00	0,00	0,00	0,00	0,00	0,00
Cessão de Direitos	0,00	0,00	0,00	0,00	0,00	0,00	0,00	0,00
Demais Receitas Patrimoniais	0,00	0,00	0,00	0,00	0,00	0,00	0,00	0,00
RECEITA AGROPECUÁRIA	0,00	0,00	0,00	0,00	0,00	0,00	0,00	0,00
RECEITA INDUSTRIAL	0,00	0,00	0,00	0,00	0,00	0,00	0,00	0,00
RECEITA DE SERVIÇOS	0,00	0,00	0,00	0,00	0,00	0,00	0,00	0,00
Serviços Administrativos e Comerciais Gerais	0,00	0,00	0,00	0,00	0,00	0,00	0,00	0,00
Serviços e Atividades Referentes à Navegação e ao Transporte	0,00	0,00	0,00	0,00	0,00	0,00	0,00	0,00
Serviços e Atividades Referentes à Saúde	0,00	0,00	0,00	0,00	0,00	0,00	0,00	0,00
Serviços e Atividades Financeiras	0,00	0,00	0,00	0,00	0,00	0,00	0,00	0,00
Outros Serviços	0,00	0,00	0,00	0,00	0,00	0,00	0,00	0,00
TRANSFERÊNCIAS CORRENTES	0,00	0,00	0,00	0,00	0,00	0,00	0,00	0,00
Transferências da União e de suas Entidades	0,00	0,00	0,00	0,00	0,00	0,00	0,00	0,00
Transferências dos Estados e do Distrito Federal e de suas Entidades	0,00	0,00	0,00	0,00	0,00	0,00	0,00	0,00
Transferências dos Municípios e de suas Entidades	0,00	0,00	0,00	0,00	0,00	0,00	0,00	0,00
Transferências de Instituições Privadas	0,00	0,00	0,00	0,00	0,00	0,00	0,00	0,00
Transferências de Outras Instituições Públicas	0,00	0,00	0,00	0,00	0,00	0,00	0,00	0,00
Transferências do Exterior	0,00	0,00	0,00	0,00	0,00	0,00	0,00	0,00
Transferências de Pessoas Físicas	0,00	0,00	0,00	0,00	0,00	0,00	0,00	0,00
Transferências Provenientes de Depósitos Não Identificados	0,00	0,00	0,00	0,00	0,00	0,00	0,00	0,00
OUTRAS RECEITAS CORRENTES	0,00	0,00	0,00	0,00	0,00	0,00	0,00	0,00
Multas Administrativas, Contratuais e Judiciais	0,00	0,00	0,00	0,00	0,00	0,00	0,00	0,00
Indenizações, Restituições e Ressarcimentos	0,00	0,00	0,00	0,00	0,00	0,00	0,00	0,00
Bens, Direitos e Valores Incorporados ao Patrimônio Público	0,00	0,00	0,00	0,00	0,00	0,00	0,00	0,00
Demais Receitas Correntes	0,00	0,00	0,00	0,00	0,00	0,00	0,00	0,00
RECEITAS DE CAPITAL	0,00	0,00	0,00	0,00	0,00	0,00	0,00	0,00
OPERAÇÕES DE CRÉDITO	0,00	0,00	0,00	0,00	0,00	0,00	0,00	0,00
Operações de Crédito - Mercado Interno	0,00	0,00	0,00	0,00	0,00	0,00	0,00	0,00
Operações de Crédito - Mercado Externo	0,00	0,00	0,00	0,00	0,00	0,00	0,00	0,00
ALIENAÇÃO DE BENS	0,00	0,00	0,00	0,00	0,00	0,00	0,00	0,00
Alienação de Bens Móveis	0,00	0,00	0,00	0,00	0,00	0,00	0,00	0,00
Alienação de Bens Imóveis	0,00	0,00	0,00	0,00	0,00	0,00	0,00	0,00
Alienação de Bens Intangíveis	0,00	0,00	0,00	0,00	0,00	0,00	0,00	0,00
AMORTIZAÇÕES DE EMPRÉSTIMOS	0,00	0,00	0,00	0,00	0,00	0,00	0,00	0,00
TRANSFERÊNCIAS DE CAPITAL	0,00	0,00	0,00	0,00	0,00	0,00	0,00	0,00
Transferências da União e de suas Entidades	0,00	0,00	0,00	0,00	0,00	0,00	0,00	0,00
Transferências dos Estados e do Distrito Federal e de suas Entidades	0,00	0,00	0,00	0,00	0,00	0,00	0,00	0,00
Transferências dos Municípios e de suas Entidades	0,00	0,00	0,00	0,00	0,00	0,00	0,00	0,00
Transferências de Instituições Privadas	0,00	0,00	0,00	0,00	0,00	0,00	0,00	0,00
Transferências de Outras Instituições Públicas	0,00	0,00	0,00	0,00	0,00	0,00	0,00	0,00
Transferências do Exterior	0,00	0,00	0,00	0,00	0,00	0,00	0,00	0,00
Transferências de Pessoas Físicas	0,00	0,00	0,00	0,00	0,00	0,00	0,00	0,00
Transferências Provenientes de Depósitos Não Identificados	0,00	0,00	0,00	0,00	0,00	0,00	0,00	0,00
OUTRAS RECEITAS DE CAPITAL	0,00	0,00	0,00	0,00	0,00	0,00	0,00	0,00



Relatório Resumido de Execução Orçamentária
Prefeitura Municipal de Igarassu - PE (Poder Executivo)
Orçamentos Fiscal e da Seguridade Social
CNPJ:
Exercício: 2018
Período de referência: 6º bimestre

Receitas Intra Orçamentárias	Estágios da Receita Intra-Orçamentária							SALDO (a-c)
	PREVISÃO INICIAL	PREVISÃO ATUALIZADA (a)	RECEITAS REALIZADAS					
			No Bimestre (b)	% (b/a)	Até o Bimestre (c)	% (c/a)		
Integralização do Capital Social	0,00	0,00	0,00	0,00	0,00	0,00	0,00	0,00
Remuneração das Disponibilidades do Tesouro	0,00	0,00	0,00	0,00	0,00	0,00	0,00	0,00
Resgate de Títulos do Tesouro	0,00	0,00	0,00	0,00	0,00	0,00	0,00	0,00
Demais Receitas de Capital	0,00	0,00	0,00	0,00	0,00	0,00	0,00	0,00

RREO-Anexo 01 | Tabela 1.0 - Balanço Orçamentário

Despesas Intra Orçamentárias	Estágios da Despesa Intra-Orçamentária									
	DOTAÇÃO INICIAL (d)	DOTAÇÃO ATUALIZADA (e)	DESPESAS EMPENHADAS NO BIMESTRE	DESPESAS EMPENHADAS ATÉ O BIMESTRE (f)	SALDO (g) = (e-f)	DESPESAS LIQUIDADAS NO BIMESTRE	DESPESAS LIQUIDADAS ATÉ O BIMESTRE (h)	SALDO (i) = (e-h)	DESPESAS PAGAS ATÉ O BIMESTRE (j)	INSCRITAS EM RESTOS A PAGAR NÃO PROCESSADOS (k)
Despesas Intra Orçamentárias	-	-	-	-	-	-	-	-	-	-
DESPESAS (INTRA-ORÇAMENTÁRIAS) (IX)	7.627.500,00	8.587.901,14	1.630.429,42	8.055.854,33	532.046,81	1.788.493,07	8.055.854,33	532.046,81	6.416.459,25	0,00
DESPESAS CORRENTES	7.627.500,00	8.587.901,14	1.630.429,42	8.055.854,33	532.046,81	1.788.493,07	8.055.854,33	532.046,81	6.416.459,25	0,00
PESSOAL E ENCARGOS SOCIAIS	7.627.500,00	8.587.901,14	1.630.429,42	8.055.854,33	532.046,81	1.788.493,07	8.055.854,33	532.046,81	6.416.459,25	0,00
JUROS E ENCARGOS DA DÍVIDA	0,00	0,00	0,00	0,00	0,00	0,00	0,00	0,00	0,00	0,00
OUTRAS DESPESAS CORRENTES	0,00	0,00	0,00	0,00	0,00	0,00	0,00	0,00	0,00	0,00
DESPESAS DE CAPITAL	0,00	0,00	0,00	0,00	0,00	0,00	0,00	0,00	0,00	0,00
INVESTIMENTOS	0,00	0,00	0,00	0,00	0,00	0,00	0,00	0,00	0,00	0,00
INVERSÕES FINANCEIRAS	0,00	0,00	0,00	0,00	0,00	0,00	0,00	0,00	0,00	0,00
AMORTIZAÇÃO DA DÍVIDA	0,00	0,00	0,00	0,00	0,00	0,00	0,00	0,00	0,00	0,00





RREO-Anexo 01 | Tabela 1.0 - Balanço Orçamentário

Notas Explicativas	Valores
	31/12/2018
Notas Explicativas	-
Notas Explicativas	-

Relatório Resumido de Execução Orçamentária
Prefeitura Municipal de Igarassu - PE (Poder Executivo)
Orçamentos Fiscal e da Seguridade Social
CNPJ:
Exercício: 2018
Período de referência: 6º bimestre

RREO-Anexo 02 | Tabela 2.0 - Demonstrativo da Execução das Despesas por Função/Subfunção | Total das Despesas Exceto Intra-Orçamentárias

Função/Subfunção	Execução da Despesa										
	DOTAÇÃO INICIAL	DOTAÇÃO ATUALIZADA (a)	DESPESAS EMPENHADAS NO BIMESTRE	DESPESAS EMPENHADAS ATÉ O BIMESTRE (b)	% (b/total b)	SALDO (c) = (a-b)	DESPESAS LIQUIDADAS NO BIMESTRE	DESPESAS LIQUIDADAS ATÉ O BIMESTRE (d)	% (d/total d)	SALDO (e) = (a-d)	INSCRITAS EM RESTOS A PAGAR NÃO PROCESSADOS (f)
DESPESAS (EXCETO INTRA-ORÇAMENTÁRIAS) (I)	205.999.500,00	249.437.770,37	17.859.225,75	233.039.476,10	96,66	16.398.294,27	43.962.291,58	223.805.878,65	96,53	25.631.891,72	9.233.597,45
Legislativa	20.000,00	30.000,00	0,00	26.137,40	0,01	3.862,60	3.450,00	26.137,40	0,01	3.862,60	0,00
Ação Legislativa	20.000,00	30.000,00	0,00	26.137,40	0,01	3.862,60	3.450,00	26.137,40	0,01	3.862,60	0,00
Controle Externo	0,00	0,00	0,00	0,00	0,00	0,00	0,00	0,00	0,00	0,00	0,00
FU01 - Administração Geral	0,00	0,00	0,00	0,00	0,00	0,00	0,00	0,00	0,00	0,00	0,00
FU01 - Demais Subfunções	0,00	0,00	0,00	0,00	0,00	0,00	0,00	0,00	0,00	0,00	0,00
Judiciária	751.500,00	1.360.260,42	0,00	1.360.259,21	0,56	1,21	108.443,53	1.360.259,21	0,59	1,21	0,00
Ação Judiciária	650.000,00	1.349.786,64	0,00	1.349.785,43	0,56	1,21	108.443,53	1.349.785,43	0,58	1,21	0,00
Defesa do Interesse Público no Processo Judiciário	0,00	0,00	0,00	0,00	0,00	0,00	0,00	0,00	0,00	0,00	0,00
FU02 - Administração Geral	0,00	0,00	0,00	0,00	0,00	0,00	0,00	0,00	0,00	0,00	0,00
FU02 - Demais Subfunções	101.500,00	10.473,78	0,00	10.473,78	0,00	0,00	0,00	10.473,78	0,00	0,00	0,00
Essencial à Justiça	1.642.000,00	4.823.282,70	843.317,51	4.733.690,37	1,96	89.592,33	1.049.809,41	4.698.439,82	2,03	124.842,88	35.250,55
Defesa da Ordem Jurídica	1.551.000,00	4.691.514,87	827.819,71	4.601.922,54	1,91	89.592,33	962.305,61	4.568.116,24	1,97	123.398,63	33.806,30
Representação Judicial e Extrajudicial	91.000,00	131.767,83	15.497,80	131.767,83	0,05	0,00	87.503,80	130.323,58	0,06	1.444,25	1.444,25
FU03 - Administração Geral	0,00	0,00	0,00	0,00	0,00	0,00	0,00	0,00	0,00	0,00	0,00
FU03 - Demais Subfunções	0,00	0,00	0,00	0,00	0,00	0,00	0,00	0,00	0,00	0,00	0,00
Administração	29.694.000,00	44.939.005,12	2.964.959,91	42.680.340,31	17,70	2.258.664,81	7.178.436,06	41.270.176,28	17,80	3.668.828,84	1.410.164,03
Planejamento e Orçamento	443.000,00	0,00	0,00	0,00	0,00	0,00	0,00	0,00	0,00	0,00	0,00
FU04 - Administração Geral	27.753.800,00	43.931.986,67	2.969.236,28	41.678.048,45	17,29	2.253.938,22	7.009.844,59	40.376.105,62	17,41	3.555.881,05	1.301.942,83
Administração Financeira	276.000,00	351.738,00	0,00	351.737,70	0,15	0,30	37.864,20	278.130,60	0,12	73.607,40	73.607,10
Controle Interno	243.000,00	481.280,45	-395,69	480.434,84	0,20	845,61	97.297,93	445.820,74	0,19	35.459,71	34.614,10
Normatização e Fiscalização	0,00	0,00	0,00	0,00	0,00	0,00	0,00	0,00	0,00	0,00	0,00
Tecnologia da Informação	149.000,00	0,00	0,00	0,00	0,00	0,00	0,00	0,00	0,00	0,00	0,00
Ordenamento Territorial	0,00	0,00	0,00	0,00	0,00	0,00	0,00	0,00	0,00	0,00	0,00
Formação de Recursos Humanos	0,00	0,00	0,00	0,00	0,00	0,00	0,00	0,00	0,00	0,00	0,00
Administração de Receitas	245.000,00	0,00	0,00	0,00	0,00	0,00	0,00	0,00	0,00	0,00	0,00
Administração de Concessões	0,00	0,00	0,00	0,00	0,00	0,00	0,00	0,00	0,00	0,00	0,00
Comunicação Social	0,00	0,00	0,00	0,00	0,00	0,00	0,00	0,00	0,00	0,00	0,00
FU04 - Demais Subfunções	584.200,00	174.000,00	-3.880,68	170.119,32	0,07	3.880,68	33.429,34	170.119,32	0,07	3.880,68	0,00
Defesa Nacional	0,00	0,00	0,00	0,00	0,00	0,00	0,00	0,00	0,00	0,00	0,00
Defesa Aérea	0,00	0,00	0,00	0,00	0,00	0,00	0,00	0,00	0,00	0,00	0,00
Defesa Naval	0,00	0,00	0,00	0,00	0,00	0,00	0,00	0,00	0,00	0,00	0,00
Defesa Terrestre	0,00	0,00	0,00	0,00	0,00	0,00	0,00	0,00	0,00	0,00	0,00
FU05 - Administração Geral	0,00	0,00	0,00	0,00	0,00	0,00	0,00	0,00	0,00	0,00	0,00
FU05 - Demais Subfunções	0,00	0,00	0,00	0,00	0,00	0,00	0,00	0,00	0,00	0,00	0,00
Segurança Pública	297.000,00	56.196,86	0,00	56.196,86	0,02	0,00	0,00	56.196,86	0,02	0,00	0,00
Policimento	0,00	0,00	0,00	0,00	0,00	0,00	0,00	0,00	0,00	0,00	0,00
Defesa Civil	268.000,00	23.800,00	0,00	23.800,00	0,01	0,00	0,00	23.800,00	0,01	0,00	0,00
Informação e Inteligência	0,00	0,00	0,00	0,00	0,00	0,00	0,00	0,00	0,00	0,00	0,00
FU06 - Administração Geral	0,00	0,00	0,00	0,00	0,00	0,00	0,00	0,00	0,00	0,00	0,00
FU06 - Demais Subfunções	29.000,00	32.396,86	0,00	32.396,86	0,01	0,00	0,00	32.396,86	0,01	0,00	0,00
Relações Exteriores	0,00	0,00	0,00	0,00	0,00	0,00	0,00	0,00	0,00	0,00	0,00
Relações Diplomáticas	0,00	0,00	0,00	0,00	0,00	0,00	0,00	0,00	0,00	0,00	0,00
Cooperação Internacional	0,00	0,00	0,00	0,00	0,00	0,00	0,00	0,00	0,00	0,00	0,00
FU07 - Administração Geral	0,00	0,00	0,00	0,00	0,00	0,00	0,00	0,00	0,00	0,00	0,00
FU07 - Demais Subfunções	0,00	0,00	0,00	0,00	0,00	0,00	0,00	0,00	0,00	0,00	0,00
Assistência Social	6.519.000,00	8.439.079,46	113.128,72	8.051.468,88	3,34	387.610,58	1.618.950,19	7.800.402,01	3,36	638.677,45	251.066,87
Assistência ao Idoso	0,00	0,00	0,00	0,00	0,00	0,00	0,00	0,00	0,00	0,00	0,00
Assistência ao Portador de Deficiência	65.000,00	8.000,00	0,00	8.000,00	0,00	0,00	8.000,00	8.000,00	0,00	0,00	0,00
Assistência à Criança e ao Adolescente	679.000,00	1.324.000,00	-1.988,12	1.122.011,88	0,47	201.988,12	259.565,32	1.072.511,88	0,46	251.488,12	0,00
Assistência Comunitária	5.583.000,00	6.705.756,29	120.571,01	6.547.518,49	2,72	158.237,80	1.260.680,67	6.351.371,37	2,74	354.384,92	0,00



Relatório Resumido de Execução Orçamentária
Prefeitura Municipal de Igarassu - PE (Poder Executivo)
Orçamentos Fiscal e da Seguridade Social
CNPJ:
Exercício: 2018
Período de referência: 6º bimestre

Função/Subfunção	Execução da Despesa										
	DOTAÇÃO INICIAL	DOTAÇÃO ATUALIZADA (a)	DESPESAS EMPENHADAS NO BIMESTRE	DESPESAS EMPENHADAS ATÉ O BIMESTRE (b)	% (b/total b)	SALDO (c) = (a-b)	DESPESAS LIQUIDADAS NO BIMESTRE	DESPESAS LIQUIDADAS ATÉ O BIMESTRE (d)	% (d/total d)	SALDO (e) = (a-d)	INSCRITAS EM RESTOS A PAGAR NÃO PROCESSADOS (f)
FU08 - Administração Geral	0,00	0,00	0,00	0,00	0,00	0,00	0,00	0,00	0,00	0,00	0,00
FU08 - Demais Subfunções	192.000,00	401.323,17	-5.454,17	373.938,51	0,16	27.384,66	90.704,20	368.518,76	0,16	32.804,41	5.419,75
Previdência Social	23.572.000,00	22.836.438,50	1.498.667,74	24.960.106,24	10,35	-2.123.667,74	5.005.127,01	24.960.106,24	10,77	-2.123.667,74	0,00
Previdência Básica	1.722.000,00	986.438,50	47.867,07	984.305,57	0,41	2.132,93	192.633,07	984.305,57	0,42	2.132,93	0,00
Previdência do Regime Estatutário	21.850.000,00	21.850.000,00	1.450.800,67	23.975.800,67	9,94	-2.125.800,67	4.812.493,94	23.975.800,67	10,34	-2.125.800,67	0,00
Previdência Complementar	0,00	0,00	0,00	0,00	0,00	0,00	0,00	0,00	0,00	0,00	0,00
Previdência Especial	0,00	0,00	0,00	0,00	0,00	0,00	0,00	0,00	0,00	0,00	0,00
FU09 - Administração Geral	0,00	0,00	0,00	0,00	0,00	0,00	0,00	0,00	0,00	0,00	0,00
FU09 - Demais Subfunções	0,00	0,00	0,00	0,00	0,00	0,00	0,00	0,00	0,00	0,00	0,00
Saúde	44.278.000,00	61.082.889,07	4.638.391,87	50.868.530,55	21,10	10.214.358,52	10.772.785,47	49.666.227,42	21,42	11.416.661,65	1.202.303,13
Atenção Básica	25.989.000,00	24.061.650,89	1.177.384,54	18.330.264,26	7,60	5.731.386,63	3.285.260,66	17.920.942,28	7,73	6.140.708,61	409.321,98
Assistência Hospitalar e Ambulatorial	13.736.000,00	21.017.172,48	1.739.644,64	18.309.154,65	7,59	2.708.017,83	4.089.516,22	18.000.512,97	7,76	3.016.659,51	308.641,68
Suporte Profilático e Terapêutico	1.550.000,00	4.489.659,02	-360.311,37	3.614.421,53	1,50	875.237,49	461.574,89	3.257.082,60	1,40	1.232.576,42	357.338,93
Vigilância Sanitária	404.000,00	708.136,41	11.045,73	622.064,90	0,26	86.071,51	32.516,18	622.064,90	0,27	86.071,51	0,00
Vigilância Epidemiológica	1.052.000,00	2.322.388,76	259.607,30	1.922.074,79	0,80	400.313,97	615.455,49	1.919.822,42	0,83	402.566,34	2.252,37
Alimentação e Nutrição	0,00	0,00	0,00	0,00	0,00	0,00	0,00	0,00	0,00	0,00	0,00
FU10 - Administração Geral	1.547.000,00	8.483.881,51	1.811.021,03	8.070.550,42	3,35	413.331,09	2.288.462,03	7.945.802,25	3,43	538.079,26	124.748,17
FU10 - Demais Subfunções	0,00	0,00	0,00	0,00	0,00	0,00	0,00	0,00	0,00	0,00	0,00
Trabalho	1.885.000,00	1.111.529,55	-137.974,46	1.085.479,09	0,45	26.050,46	-73.576,97	1.085.479,09	0,47	26.050,46	0,00
Proteção e Benefícios ao Trabalhador	0,00	0,00	0,00	0,00	0,00	0,00	0,00	0,00	0,00	0,00	0,00
Relações de Trabalho	0,00	0,00	0,00	0,00	0,00	0,00	0,00	0,00	0,00	0,00	0,00
Empregabilidade	285.000,00	195.608,96	-26.050,00	169.558,96	0,07	26.050,00	8.045,79	169.558,96	0,07	26.050,00	0,00
Fomento ao Trabalho	0,00	0,00	0,00	0,00	0,00	0,00	0,00	0,00	0,00	0,00	0,00
FU11 - Administração Geral	0,00	0,00	0,00	0,00	0,00	0,00	0,00	0,00	0,00	0,00	0,00
FU11 - Demais Subfunções	1.600.000,00	915.920,59	-111.924,46	915.920,13	0,38	0,46	-81.622,76	915.920,13	0,40	0,46	0,00
Educação	61.118.000,00	63.637.559,96	8.722.044,73	63.493.035,41	26,34	144.524,55	11.996.266,67	61.066.656,90	26,34	2.570.903,06	2.426.378,51
Ensino Fundamental	42.711.000,00	56.957.136,13	8.688.067,15	56.861.886,48	23,58	95.249,65	10.880.346,35	54.523.345,00	23,52	2.433.791,13	2.338.541,48
Ensino Médio	1.072.000,00	205.849,74	0,00	205.849,74	0,09	0,00	0,00	194.954,34	0,08	10.895,40	10.895,40
Ensino Profissional	1.124.000,00	67.305,34	-41.494,16	67.304,93	0,03	0,41	32.932,27	67.304,93	0,03	0,41	0,00
Ensino Superior	281.000,00	173.866,80	-6.133,20	173.866,80	0,07	0,00	18.329,60	173.866,80	0,07	0,00	0,00
Educação Infantil	8.687.000,00	1.813.181,04	-422.964,96	1.811.621,64	0,75	1.559,40	214.235,44	1.786.505,25	0,77	26.675,79	25.116,39
Educação de Jovens e Adultos	4.454.000,00	199.745,97	-103.867,68	198.958,54	0,08	787,43	33.786,84	198.363,35	0,09	1.382,62	595,19
Educação Especial	70.000,00	16.295,66	-59.649,60	16.295,66	0,01	0,00	10.495,66	16.295,66	0,01	0,00	0,00
Educação Básica	2.699.000,00	4.204.179,28	668.087,18	4.157.251,62	1,72	46.927,66	806.140,51	4.106.021,57	1,77	98.157,71	51.230,05
FU12 - Administração Geral	0,00	0,00	0,00	0,00	0,00	0,00	0,00	0,00	0,00	0,00	0,00
FU12 - Demais Subfunções	20.000,00	0,00	0,00	0,00	0,00	0,00	0,00	0,00	0,00	0,00	0,00
Cultura	5.351.000,00	9.548.239,64	-41.768,31	9.226.571,71	3,83	321.667,93	1.479.312,00	7.694.592,91	3,32	1.853.646,73	1.531.978,80
Patrimônio Histórico Artístico e Arqueológico	654.000,00	25.652,00	0,00	25.651,20	0,01	0,80	0,00	25.651,20	0,01	0,80	0,00
Difusão Cultural	4.405.000,00	9.522.587,64	-41.768,31	9.200.920,51	3,82	321.667,13	1.479.312,00	7.668.941,71	3,31	1.853.645,93	1.531.978,80
FU13 - Administração Geral	0,00	0,00	0,00	0,00	0,00	0,00	0,00	0,00	0,00	0,00	0,00
FU13 - Demais Subfunções	292.000,00	0,00	0,00	0,00	0,00	0,00	0,00	0,00	0,00	0,00	0,00
Direitos da Cidadania	204.000,00	147.723,08	-32.746,35	113.519,23	0,05	34.203,85	13.860,04	112.699,84	0,05	35.023,24	819,39
Custódia e Reintegração Social	0,00	0,00	0,00	0,00	0,00	0,00	0,00	0,00	0,00	0,00	0,00
Direitos Individuais Coletivos e Difusos	0,00	0,00	0,00	0,00	0,00	0,00	0,00	0,00	0,00	0,00	0,00
Assistência aos Povos Indígenas	0,00	0,00	0,00	0,00	0,00	0,00	0,00	0,00	0,00	0,00	0,00
FU14 - Administração Geral	0,00	0,00	0,00	0,00	0,00	0,00	0,00	0,00	0,00	0,00	0,00
FU14 - Demais Subfunções	204.000,00	147.723,08	-32.746,35	113.519,23	0,05	34.203,85	13.860,04	112.699,84	0,05	35.023,24	819,39
Urbanismo	18.654.000,00	19.944.709,62	-247.622,88	18.080.103,35	7,50	1.864.606,27	3.305.722,46	16.303.715,43	7,03	3.640.994,19	1.776.387,92
Infra-Estrutura Urbana	4.946.000,00	9.104.674,10	-97.723,25	7.387.942,51	3,06	1.716.731,59	1.475.787,63	5.614.650,86	2,42	3.490.023,24	1.773.291,65
Serviços Urbanos	11.812.000,00	10.016.026,77	-90.569,30	9.992.430,70	4,14	23.596,07	1.784.398,37	9.992.430,70	4,31	23.596,07	0,00
Transportes Coletivos Urbanos	0,00	0,00	0,00	0,00	0,00	0,00	0,00	0,00	0,00	0,00	0,00
FU15 - Administração Geral	1.716.000,00	534.311,68	-59.330,33	529.770,10	0,22	4.541,58	45.536,46	529.770,10	0,23	4.541,58	0,00
FU15 - Demais Subfunções	180.000,00	289.697,07	0,00	169.960,04	0,07	119.737,03	0,00	166.863,77	0,07	122.833,30	0,00
Habituação	180.000,00	123.000,00	-52.336,54	70.524,20	0,03	52.475,80	0,00	70.524,20	0,03	52.475,80	0,00
Habituação Rural	0,00	0,00	0,00	0,00	0,00	0,00	0,00	0,00	0,00	0,00	0,00

Assinado Digitalmente por: RONALDO ALVES DE OLIVEIRA, MARIO RICARDO SANTOS DE LIMA
<https://siconfi.tce-pe.gov.br/cpp/validador/validador.asp?doc=141508>



Relatório Resumido de Execução Orçamentária
Prefeitura Municipal de Igarassu - PE (Poder Executivo)
Orçamentos Fiscal e da Seguridade Social
CNPJ:
Exercício: 2018
Período de referência: 6º bimestre

Função/Subfunção	Execução da Despesa										
	DOTAÇÃO INICIAL	DOTAÇÃO ATUALIZADA (a)	DESPESAS EMPENHADAS NO BIMESTRE	DESPESAS EMPENHADAS ATÉ O BIMESTRE (b)	% (b/total b)	SALDO (c) = (a-b)	DESPESAS LIQUIDADAS NO BIMESTRE	DESPESAS LIQUIDADAS ATÉ O BIMESTRE (d)	% (d/total d)	SALDO (e) = (a-d)	INSCRITAS EM RESTOS A PAGAR NÃO PROCESSADOS (f)
Habitação Urbana	60.000,00	123.000,00	-52.336,54	70.524,20	0,03	52.475,80	0,00	70.524,20	0,03	52.475,80	0,00
FU16 - Administração Geral	0,00	0,00	0,00	0,00	0,00	0,00	0,00	0,00	0,00	0,00	0,00
FU16 - Demais Subfunções	120.000,00	0,00	0,00	0,00	0,00	0,00	0,00	0,00	0,00	0,00	0,00
Saneamento	98.000,00	0,00	0,00	0,00	0,00	0,00	0,00	0,00	0,00	0,00	0,00
Saneamento Básico Rural	0,00	0,00	0,00	0,00	0,00	0,00	0,00	0,00	0,00	0,00	0,00
Saneamento Básico Urbano	0,00	0,00	0,00	0,00	0,00	0,00	0,00	0,00	0,00	0,00	0,00
FU17 - Administração Geral	0,00	0,00	0,00	0,00	0,00	0,00	0,00	0,00	0,00	0,00	0,00
FU17 - Demais Subfunções	98.000,00	0,00	0,00	0,00	0,00	0,00	0,00	0,00	0,00	0,00	0,00
Gestão Ambiental	293.000,00	546.283,05	-127.996,75	454.479,30	0,19	91.803,75	112.768,20	430.479,30	0,19	115.803,75	24.000,00
Preservação e Conservação Ambiental	0,00	0,00	0,00	0,00	0,00	0,00	0,00	0,00	0,00	0,00	0,00
Controle Ambiental	293.000,00	546.283,05	-127.996,75	454.479,30	0,19	91.803,75	112.768,20	430.479,30	0,19	115.803,75	24.000,00
Recuperação de Áreas Degradadas	0,00	0,00	0,00	0,00	0,00	0,00	0,00	0,00	0,00	0,00	0,00
Recursos Hídricos	0,00	0,00	0,00	0,00	0,00	0,00	0,00	0,00	0,00	0,00	0,00
Meteorologia	0,00	0,00	0,00	0,00	0,00	0,00	0,00	0,00	0,00	0,00	0,00
FU18 - Administração Geral	0,00	0,00	0,00	0,00	0,00	0,00	0,00	0,00	0,00	0,00	0,00
FU18 - Demais Subfunções	0,00	0,00	0,00	0,00	0,00	0,00	0,00	0,00	0,00	0,00	0,00
Ciência e Tecnologia	0,00	0,00	0,00	0,00	0,00	0,00	0,00	0,00	0,00	0,00	0,00
Desenvolvimento Científico	0,00	0,00	0,00	0,00	0,00	0,00	0,00	0,00	0,00	0,00	0,00
Desenvolvimento Tecnológico e Engenharia	0,00	0,00	0,00	0,00	0,00	0,00	0,00	0,00	0,00	0,00	0,00
Difusão do Conhecimento Científico e Tecnológico	0,00	0,00	0,00	0,00	0,00	0,00	0,00	0,00	0,00	0,00	0,00
FU19 - Administração Geral	0,00	0,00	0,00	0,00	0,00	0,00	0,00	0,00	0,00	0,00	0,00
FU19 - Demais Subfunções	0,00	0,00	0,00	0,00	0,00	0,00	0,00	0,00	0,00	0,00	0,00
Agricultura	447.000,00	112.257,50	0,00	112.257,50	0,05	0,00	0,00	112.257,50	0,05	0,00	0,00
Abastecimento	39.000,00	18.000,00	0,00	18.000,00	0,01	0,00	0,00	18.000,00	0,01	0,00	0,00
Extensão Rural	0,00	0,00	0,00	0,00	0,00	0,00	0,00	0,00	0,00	0,00	0,00
Irrigação	0,00	0,00	0,00	0,00	0,00	0,00	0,00	0,00	0,00	0,00	0,00
Promoção da Produção Agropecuária	0,00	0,00	0,00	0,00	0,00	0,00	0,00	0,00	0,00	0,00	0,00
Defesa Agropecuária	0,00	0,00	0,00	0,00	0,00	0,00	0,00	0,00	0,00	0,00	0,00
FU20 - Administração Geral	0,00	0,00	0,00	0,00	0,00	0,00	0,00	0,00	0,00	0,00	0,00
FU20 - Demais Subfunções	408.000,00	94.257,50	0,00	94.257,50	0,04	0,00	0,00	94.257,50	0,04	0,00	0,00
Organização Agrária	0,00	0,00	0,00	0,00	0,00	0,00	0,00	0,00	0,00	0,00	0,00
Reforma Agrária	0,00	0,00	0,00	0,00	0,00	0,00	0,00	0,00	0,00	0,00	0,00
Colonização	0,00	0,00	0,00	0,00	0,00	0,00	0,00	0,00	0,00	0,00	0,00
FU21 - Administração Geral	0,00	0,00	0,00	0,00	0,00	0,00	0,00	0,00	0,00	0,00	0,00
FU21 - Demais Subfunções	0,00	0,00	0,00	0,00	0,00	0,00	0,00	0,00	0,00	0,00	0,00
Indústria	0,00	0,00	0,00	0,00	0,00	0,00	0,00	0,00	0,00	0,00	0,00
Promoção Industrial	0,00	0,00	0,00	0,00	0,00	0,00	0,00	0,00	0,00	0,00	0,00
Produção Industrial	0,00	0,00	0,00	0,00	0,00	0,00	0,00	0,00	0,00	0,00	0,00
Mineração	0,00	0,00	0,00	0,00	0,00	0,00	0,00	0,00	0,00	0,00	0,00
Propriedade Industrial	0,00	0,00	0,00	0,00	0,00	0,00	0,00	0,00	0,00	0,00	0,00
Normalização e Qualidade	0,00	0,00	0,00	0,00	0,00	0,00	0,00	0,00	0,00	0,00	0,00
FU22 - Administração Geral	0,00	0,00	0,00	0,00	0,00	0,00	0,00	0,00	0,00	0,00	0,00
FU22 - Demais Subfunções	0,00	0,00	0,00	0,00	0,00	0,00	0,00	0,00	0,00	0,00	0,00
Comércio e Serviços	90.000,00	19.500,60	0,00	19.500,60	0,01	0,00	0,00	19.500,60	0,01	0,00	0,00
Promoção Comercial	90.000,00	19.500,60	0,00	19.500,60	0,01	0,00	0,00	19.500,60	0,01	0,00	0,00
Comercialização	0,00	0,00	0,00	0,00	0,00	0,00	0,00	0,00	0,00	0,00	0,00
Comércio Exterior	0,00	0,00	0,00	0,00	0,00	0,00	0,00	0,00	0,00	0,00	0,00
Serviços Financeiros	0,00	0,00	0,00	0,00	0,00	0,00	0,00	0,00	0,00	0,00	0,00
Turismo	0,00	0,00	0,00	0,00	0,00	0,00	0,00	0,00	0,00	0,00	0,00
FU23 - Administração Geral	0,00	0,00	0,00	0,00	0,00	0,00	0,00	0,00	0,00	0,00	0,00
FU23 - Demais Subfunções	0,00	0,00	0,00	0,00	0,00	0,00	0,00	0,00	0,00	0,00	0,00
Comunicações	374.000,00	264,00	0,00	264,00	0,00	0,00	0,00	264,00	0,00	0,00	0,00
Comunicações Postais	0,00	0,00	0,00	0,00	0,00	0,00	0,00	0,00	0,00	0,00	0,00
Telecomunicações	0,00	0,00	0,00	0,00	0,00	0,00	0,00	0,00	0,00	0,00	0,00
FU24 - Administração Geral	0,00	0,00	0,00	0,00	0,00	0,00	0,00	0,00	0,00	0,00	0,00



Relatório Resumido de Execução Orçamentária
Prefeitura Municipal de Igarassu - PE (Poder Executivo)
Orçamentos Fiscal e da Seguridade Social
CNPJ:
Exercício: 2018
Período de referência: 6º bimestre

Função/Subfunção	Execução da Despesa										
	DOTAÇÃO INICIAL	DOTAÇÃO ATUALIZADA (a)	DESPESAS EMPENHADAS NO BIMESTRE	DESPESAS EMPENHADAS ATÉ O BIMESTRE (b)	% (b/total b)	SALDO (c) = (a-b)	DESPESAS LIQUIDADAS NO BIMESTRE	DESPESAS LIQUIDADAS ATÉ O BIMESTRE (d)	% (d/total d)	SALDO (e) = (a-d)	INSCRITAS EM RESTOS A PAGAR NÃO PROCESSADOS (f)
FU24 - Demais Subfunções	374.000,00	264,00	0,00	264,00	0,00	0,00	0,00	264,00	0,00	0,00	0,00
Energia	3.570.000,00	3.620.000,00	-613.450,12	1.845.318,64	0,77	1.774.681,36	370.623,27	1.845.318,64	0,80	1.774.681,36	0,00
Conservação de Energia	0,00	0,00	0,00	0,00	0,00	0,00	0,00	0,00	0,00	0,00	0,00
Energia Elétrica	3.570.000,00	3.620.000,00	-613.450,12	1.845.318,64	0,77	1.774.681,36	370.623,27	1.845.318,64	0,80	1.774.681,36	0,00
Combustíveis Minerais	0,00	0,00	0,00	0,00	0,00	0,00	0,00	0,00	0,00	0,00	0,00
Biocombustíveis	0,00	0,00	0,00	0,00	0,00	0,00	0,00	0,00	0,00	0,00	0,00
FU25 - Administração Geral	0,00	0,00	0,00	0,00	0,00	0,00	0,00	0,00	0,00	0,00	0,00
FU25 - Demais Subfunções	0,00	0,00	0,00	0,00	0,00	0,00	0,00	0,00	0,00	0,00	0,00
Transporte	0,00	0,00	0,00	0,00	0,00	0,00	0,00	0,00	0,00	0,00	0,00
Transporte Aéreo	0,00	0,00	0,00	0,00	0,00	0,00	0,00	0,00	0,00	0,00	0,00
Transporte Rodoviário	0,00	0,00	0,00	0,00	0,00	0,00	0,00	0,00	0,00	0,00	0,00
Transporte Ferroviário	0,00	0,00	0,00	0,00	0,00	0,00	0,00	0,00	0,00	0,00	0,00
Transporte Hidroviário	0,00	0,00	0,00	0,00	0,00	0,00	0,00	0,00	0,00	0,00	0,00
Transportes Especiais	0,00	0,00	0,00	0,00	0,00	0,00	0,00	0,00	0,00	0,00	0,00
FU26 - Administração Geral	0,00	0,00	0,00	0,00	0,00	0,00	0,00	0,00	0,00	0,00	0,00
FU26 - Demais Subfunções	0,00	0,00	0,00	0,00	0,00	0,00	0,00	0,00	0,00	0,00	0,00
Desporto e Lazer	674.000,00	577.631,10	0,00	575.248,25	0,24	2.382,85	0,00	0,00	0,00	577.631,10	575.248,25
Desporto de Rendimento	0,00	0,00	0,00	0,00	0,00	0,00	0,00	0,00	0,00	0,00	0,00
Desporto Comunitário	574.000,00	577.631,10	0,00	575.248,25	0,24	2.382,85	0,00	0,00	0,00	577.631,10	575.248,25
Lazer	100.000,00	0,00	0,00	0,00	0,00	0,00	0,00	0,00	0,00	0,00	0,00
FU27 - Administração Geral	0,00	0,00	0,00	0,00	0,00	0,00	0,00	0,00	0,00	0,00	0,00
FU27 - Demais Subfunções	0,00	0,00	0,00	0,00	0,00	0,00	0,00	0,00	0,00	0,00	0,00
Encargos Especiais	4.934.000,00	5.227.920,14	332.610,68	5.226.445,00	2,17	1.475,14	1.020.314,24	5.226.445,00	2,25	1.475,14	0,00
Refinanciamento da Dívida Interna	0,00	0,00	0,00	0,00	0,00	0,00	0,00	0,00	0,00	0,00	0,00
Refinanciamento da Dívida Externa	0,00	0,00	0,00	0,00	0,00	0,00	0,00	0,00	0,00	0,00	0,00
Serviço da Dívida Interna	0,00	0,00	0,00	0,00	0,00	0,00	0,00	0,00	0,00	0,00	0,00
Serviço da Dívida Externa	0,00	0,00	0,00	0,00	0,00	0,00	0,00	0,00	0,00	0,00	0,00
Transferências	0,00	0,00	0,00	0,00	0,00	0,00	0,00	0,00	0,00	0,00	0,00
Outros Encargos Especiais	4.934.000,00	5.227.920,14	332.610,68	5.226.445,00	2,17	1.475,14	1.020.314,24	5.226.445,00	2,25	1.475,14	0,00
Transferências para a Educação Básica	0,00	0,00	0,00	0,00	0,00	0,00	0,00	0,00	0,00	0,00	0,00
FU28 - Demais Subfunções	0,00	0,00	0,00	0,00	0,00	0,00	0,00	0,00	0,00	0,00	0,00
Reserva de Contingência	1.354.000,00	1.254.000,00				1.254.000,00				1.254.000,00	
DESPESAS (INTRA-ORÇAMENTÁRIAS) (II)	7.627.500,00	8.587.901,14	1.630.429,42	8.055.854,33	3,34	532.046,81	1.788.493,07	8.055.854,33	3,47	532.046,81	0,00
TOTAL (III) = (I + II)	213.627.000,00	258.025.671,51	19.489.655,17	241.095.330,43	100,00	16.930.341,08	45.750.784,65	231.861.732,98	100,00	26.163.938,53	9.233.597,45

RREO-Anexo 02 | Tabela 2.0 - Demonstrativo da Execução das Despesas por Função/Subfunção | Total de Despesas

Função/Subfunção - Intra	Execução da Despesa - Intra										
	DOTAÇÃO INICIAL	DOTAÇÃO ATUALIZADA (a)	DESPESAS EMPENHADAS NO BIMESTRE	DESPESAS EMPENHADAS ATÉ O BIMESTRE (b)	% (b/III b)	SALDO (c) = (a-b)	DESPESAS LIQUIDADAS NO BIMESTRE	DESPESAS LIQUIDADAS ATÉ O BIMESTRE (d)	% (d/III d)	SALDO (e) = (a-d)	INSCRITAS EM RESTOS A PAGAR NÃO PROCESSADOS (f)
DESPESAS (INTRA-ORÇAMENTÁRIAS) (II)	7.627.500,00	8.587.901,14	1.630.429,42	8.055.854,33	3,34	532.046,81	1.788.493,07	8.055.854,33	3,47	532.046,81	0,00
Legislativa	0,00	0,00	0,00	0,00	0,00	0,00	0,00	0,00	0,00	0,00	0,00
Ação Legislativa	0,00	0,00	0,00	0,00	0,00	0,00	0,00	0,00	0,00	0,00	0,00
Controle Externo	0,00	0,00	0,00	0,00	0,00	0,00	0,00	0,00	0,00	0,00	0,00
FU01 - Administração Geral	0,00	0,00	0,00	0,00	0,00	0,00	0,00	0,00	0,00	0,00	0,00
FU01 - Demais Subfunções	0,00	0,00	0,00	0,00	0,00	0,00	0,00	0,00	0,00	0,00	0,00
Judiciária	0,00	0,00	0,00	0,00	0,00	0,00	0,00	0,00	0,00	0,00	0,00
Ação Judiciária	0,00	0,00	0,00	0,00	0,00	0,00	0,00	0,00	0,00	0,00	0,00
Defesa do Interesse Público no Processo Judiciário	0,00	0,00	0,00	0,00	0,00	0,00	0,00	0,00	0,00	0,00	0,00
FU02 - Administração Geral	0,00	0,00	0,00	0,00	0,00	0,00	0,00	0,00	0,00	0,00	0,00
FU02 - Demais Subfunções	0,00	0,00	0,00	0,00	0,00	0,00	0,00	0,00	0,00	0,00	0,00
Essencial à Justiça	220.000,00	308.459,56	0,00	308.459,56	0,13	0,00	0,00	308.459,56	0,13	0,00	0,00
Defesa da Ordem Jurídica	220.000,00	308.459,56	0,00	308.459,56	0,13	0,00	0,00	308.459,56	0,13	0,00	0,00



Relatório Resumido de Execução Orçamentária
Prefeitura Municipal de Igarassu - PE (Poder Executivo)
Orçamentos Fiscal e da Seguridade Social
CNPJ:
Exercício: 2018
Período de referência: 6º bimestre

Função/Subfunção - Intra	Execução da Despesa - Intra										
	DOTAÇÃO INICIAL	DOTAÇÃO ATUALIZADA (a)	DESPESAS EMPENHADAS NO BIMESTRE	DESPESAS EMPENHADAS ATÉ O BIMESTRE (b)	% (b/III b)	SALDO (c) = (a-b)	DESPESAS LIQUIDADAS NO BIMESTRE	DESPESAS LIQUIDADAS ATÉ O BIMESTRE (d)	% (d/III d)	SALDO (e) = (a-d)	INSCRITAS EM RESTOS A PAGAR NÃO PROCESSADOS (f)
Representação Judicial e Extrajudicial	0,00	0,00	0,00	0,00	0,00	0,00	0,00	0,00	0,00	0,00	0,00
FU03 - Administração Geral	0,00	0,00	0,00	0,00	0,00	0,00	0,00	0,00	0,00	0,00	0,00
FU03 - Demais Subfunções	0,00	0,00	0,00	0,00	0,00	0,00	0,00	0,00	0,00	0,00	0,00
Administração	1.141.500,00	933.371,00	216.370,31	915.370,31	0,38	18.000,69	274.606,03	915.370,31	0,39	18.000,69	0,00
Planejamento e Orçamento	0,00	0,00	0,00	0,00	0,00	0,00	0,00	0,00	0,00	0,00	0,00
FU04 - Administração Geral	1.124.500,00	933.371,00	216.370,31	915.370,31	0,38	18.000,69	274.606,03	915.370,31	0,39	18.000,69	0,00
Administração Financeira	0,00	0,00	0,00	0,00	0,00	0,00	0,00	0,00	0,00	0,00	0,00
Controle Interno	0,00	0,00	0,00	0,00	0,00	0,00	0,00	0,00	0,00	0,00	0,00
Normatização e Fiscalização	0,00	0,00	0,00	0,00	0,00	0,00	0,00	0,00	0,00	0,00	0,00
Tecnologia da Informação	15.000,00	0,00	0,00	0,00	0,00	0,00	0,00	0,00	0,00	0,00	0,00
Ordenamento Territorial	0,00	0,00	0,00	0,00	0,00	0,00	0,00	0,00	0,00	0,00	0,00
Formação de Recursos Humanos	0,00	0,00	0,00	0,00	0,00	0,00	0,00	0,00	0,00	0,00	0,00
Administração de Receitas	2.000,00	0,00	0,00	0,00	0,00	0,00	0,00	0,00	0,00	0,00	0,00
Administração de Concessões	0,00	0,00	0,00	0,00	0,00	0,00	0,00	0,00	0,00	0,00	0,00
Comunicação Social	0,00	0,00	0,00	0,00	0,00	0,00	0,00	0,00	0,00	0,00	0,00
FU04 - Demais Subfunções	0,00	0,00	0,00	0,00	0,00	0,00	0,00	0,00	0,00	0,00	0,00
Defesa Nacional	0,00	0,00	0,00	0,00	0,00	0,00	0,00	0,00	0,00	0,00	0,00
Defesa Aérea	0,00	0,00	0,00	0,00	0,00	0,00	0,00	0,00	0,00	0,00	0,00
Defesa Naval	0,00	0,00	0,00	0,00	0,00	0,00	0,00	0,00	0,00	0,00	0,00
Defesa Terrestre	0,00	0,00	0,00	0,00	0,00	0,00	0,00	0,00	0,00	0,00	0,00
FU05 - Administração Geral	0,00	0,00	0,00	0,00	0,00	0,00	0,00	0,00	0,00	0,00	0,00
FU05 - Demais Subfunções	0,00	0,00	0,00	0,00	0,00	0,00	0,00	0,00	0,00	0,00	0,00
Segurança Pública	0,00	0,00	0,00	0,00	0,00	0,00	0,00	0,00	0,00	0,00	0,00
Policliamento	0,00	0,00	0,00	0,00	0,00	0,00	0,00	0,00	0,00	0,00	0,00
Defesa Civil	0,00	0,00	0,00	0,00	0,00	0,00	0,00	0,00	0,00	0,00	0,00
Informação e Inteligência	0,00	0,00	0,00	0,00	0,00	0,00	0,00	0,00	0,00	0,00	0,00
FU06 - Administração Geral	0,00	0,00	0,00	0,00	0,00	0,00	0,00	0,00	0,00	0,00	0,00
FU06 - Demais Subfunções	0,00	0,00	0,00	0,00	0,00	0,00	0,00	0,00	0,00	0,00	0,00
Relações Exteriores	0,00	0,00	0,00	0,00	0,00	0,00	0,00	0,00	0,00	0,00	0,00
Relações Diplomáticas	0,00	0,00	0,00	0,00	0,00	0,00	0,00	0,00	0,00	0,00	0,00
Cooperação Internacional	0,00	0,00	0,00	0,00	0,00	0,00	0,00	0,00	0,00	0,00	0,00
FU07 - Administração Geral	0,00	0,00	0,00	0,00	0,00	0,00	0,00	0,00	0,00	0,00	0,00
FU07 - Demais Subfunções	0,00	0,00	0,00	0,00	0,00	0,00	0,00	0,00	0,00	0,00	0,00
Assistência Social	0,00	0,00	0,00	0,00	0,00	0,00	0,00	0,00	0,00	0,00	0,00
Assistência ao Idoso	0,00	0,00	0,00	0,00	0,00	0,00	0,00	0,00	0,00	0,00	0,00
Assistência ao Portador de Deficiência	0,00	0,00	0,00	0,00	0,00	0,00	0,00	0,00	0,00	0,00	0,00
Assistência à Criança e ao Adolescente	0,00	0,00	0,00	0,00	0,00	0,00	0,00	0,00	0,00	0,00	0,00
Assistência Comunitária	0,00	0,00	0,00	0,00	0,00	0,00	0,00	0,00	0,00	0,00	0,00
FU08 - Administração Geral	0,00	0,00	0,00	0,00	0,00	0,00	0,00	0,00	0,00	0,00	0,00
FU08 - Demais Subfunções	0,00	0,00	0,00	0,00	0,00	0,00	0,00	0,00	0,00	0,00	0,00
Previdência Social	300.000,00	110.000,00	-3.771,02	106.228,98	0,04	3.771,02	24.514,38	106.228,98	0,05	3.771,02	0,00
Previdência Básica	300.000,00	110.000,00	-3.771,02	106.228,98	0,04	3.771,02	24.514,38	106.228,98	0,05	3.771,02	0,00
Previdência do Regime Estatutário	0,00	0,00	0,00	0,00	0,00	0,00	0,00	0,00	0,00	0,00	0,00
Previdência Complementar	0,00	0,00	0,00	0,00	0,00	0,00	0,00	0,00	0,00	0,00	0,00
Previdência Especial	0,00	0,00	0,00	0,00	0,00	0,00	0,00	0,00	0,00	0,00	0,00
FU09 - Administração Geral	0,00	0,00	0,00	0,00	0,00	0,00	0,00	0,00	0,00	0,00	0,00
FU09 - Demais Subfunções	0,00	0,00	0,00	0,00	0,00	0,00	0,00	0,00	0,00	0,00	0,00
Saúde	963.000,00	1.356.000,00	71.465,08	845.724,98	0,35	510.275,02	125.128,68	845.724,98	0,36	510.275,02	0,00
Atenção Básica	879.000,00	880.000,00	13.908,95	488.446,02	0,20	391.553,98	45.572,55	488.446,02	0,21	391.553,98	0,00
Assistência Hospitalar e Ambulatorial	61.000,00	336.000,00	38.042,95	252.583,08	0,10	83.416,92	38.042,95	252.583,08	0,11	83.416,92	0,00
Suporte Profilático e Terapêutico	23.000,00	10.000,00	0,00	1.051,86	0,00	8.948,14	0,00	1.051,86	0,00	8.948,14	0,00
Vigilância Sanitária	0,00	0,00	0,00	0,00	0,00	0,00	0,00	0,00	0,00	0,00	0,00
Vigilância Epidemiológica	0,00	130.000,00	19.513,18	103.644,02	0,04	26.355,98	41.513,18	103.644,02	0,04	26.355,98	0,00
Alimentação e Nutrição	0,00	0,00	0,00	0,00	0,00	0,00	0,00	0,00	0,00	0,00	0,00
FU10 - Administração Geral	0,00	0,00	0,00	0,00	0,00	0,00	0,00	0,00	0,00	0,00	0,00

Documento Assinado Digitalmente por: RONALDO ALVES DE OLIVEIRA, MARIO RICARDO SANTOS DE LIMA
Acesse em: <https://eicfice.ice.gov.br/ep/validadoc.seam?codigo=documento:2e4c19a0-98c9-45a5-8906-d3e44a145f08>



Relatório Resumido de Execução Orçamentária
Prefeitura Municipal de Igarassu - PE (Poder Executivo)
Orçamentos Fiscal e da Seguridade Social
CNPJ:
Exercício: 2018
Período de referência: 6º bimestre

Função/Subfunção - Intra	Execução da Despesa - Intra										
	DOTAÇÃO INICIAL	DOTAÇÃO ATUALIZADA (a)	DESPESAS EMPENHADAS NO BIMESTRE	DESPESAS EMPENHADAS ATÉ O BIMESTRE (b)	% (b/III b)	SALDO (c) = (a-b)	DESPESAS LIQUIDADAS NO BIMESTRE	DESPESAS LIQUIDADAS ATÉ O BIMESTRE (d)	% (d/III d)	SALDO (e) = (a-d)	INSCRITAS EM RESTOS A PAGAR NÃO PROCESSADOS (f)
Desenvolvimento Científico	0,00	0,00	0,00	0,00	0,00	0,00	0,00	0,00	0,00	0,00	0,00
Desenvolvimento Tecnológico e Engenharia	0,00	0,00	0,00	0,00	0,00	0,00	0,00	0,00	0,00	0,00	0,00
Difusão do Conhecimento Científico e Tecnológico	0,00	0,00	0,00	0,00	0,00	0,00	0,00	0,00	0,00	0,00	0,00
FU19 - Administração Geral	0,00	0,00	0,00	0,00	0,00	0,00	0,00	0,00	0,00	0,00	0,00
FU19 - Demais Subfunções	0,00	0,00	0,00	0,00	0,00	0,00	0,00	0,00	0,00	0,00	0,00
Agricultura	0,00	0,00	0,00	0,00	0,00	0,00	0,00	0,00	0,00	0,00	0,00
Abastecimento	0,00	0,00	0,00	0,00	0,00	0,00	0,00	0,00	0,00	0,00	0,00
Extensão Rural	0,00	0,00	0,00	0,00	0,00	0,00	0,00	0,00	0,00	0,00	0,00
Irrigação	0,00	0,00	0,00	0,00	0,00	0,00	0,00	0,00	0,00	0,00	0,00
Promoção da Produção Agropecuária	0,00	0,00	0,00	0,00	0,00	0,00	0,00	0,00	0,00	0,00	0,00
Defesa Agropecuária	0,00	0,00	0,00	0,00	0,00	0,00	0,00	0,00	0,00	0,00	0,00
FU20 - Administração Geral	0,00	0,00	0,00	0,00	0,00	0,00	0,00	0,00	0,00	0,00	0,00
FU20 - Demais Subfunções	0,00	0,00	0,00	0,00	0,00	0,00	0,00	0,00	0,00	0,00	0,00
Organização Agrária	0,00	0,00	0,00	0,00	0,00	0,00	0,00	0,00	0,00	0,00	0,00
Reforma Agrária	0,00	0,00	0,00	0,00	0,00	0,00	0,00	0,00	0,00	0,00	0,00
Colonização	0,00	0,00	0,00	0,00	0,00	0,00	0,00	0,00	0,00	0,00	0,00
FU21 - Administração Geral	0,00	0,00	0,00	0,00	0,00	0,00	0,00	0,00	0,00	0,00	0,00
FU21 - Demais Subfunções	0,00	0,00	0,00	0,00	0,00	0,00	0,00	0,00	0,00	0,00	0,00
Indústria	0,00	0,00	0,00	0,00	0,00	0,00	0,00	0,00	0,00	0,00	0,00
Promoção Industrial	0,00	0,00	0,00	0,00	0,00	0,00	0,00	0,00	0,00	0,00	0,00
Produção Industrial	0,00	0,00	0,00	0,00	0,00	0,00	0,00	0,00	0,00	0,00	0,00
Mineração	0,00	0,00	0,00	0,00	0,00	0,00	0,00	0,00	0,00	0,00	0,00
Propriedade Industrial	0,00	0,00	0,00	0,00	0,00	0,00	0,00	0,00	0,00	0,00	0,00
Normalização e Qualidade	0,00	0,00	0,00	0,00	0,00	0,00	0,00	0,00	0,00	0,00	0,00
FU22 - Administração Geral	0,00	0,00	0,00	0,00	0,00	0,00	0,00	0,00	0,00	0,00	0,00
FU22 - Demais Subfunções	0,00	0,00	0,00	0,00	0,00	0,00	0,00	0,00	0,00	0,00	0,00
Comércio e Serviços	0,00	0,00	0,00	0,00	0,00	0,00	0,00	0,00	0,00	0,00	0,00
Promoção Comercial	0,00	0,00	0,00	0,00	0,00	0,00	0,00	0,00	0,00	0,00	0,00
Comercialização	0,00	0,00	0,00	0,00	0,00	0,00	0,00	0,00	0,00	0,00	0,00
Comércio Exterior	0,00	0,00	0,00	0,00	0,00	0,00	0,00	0,00	0,00	0,00	0,00
Serviços Financeiros	0,00	0,00	0,00	0,00	0,00	0,00	0,00	0,00	0,00	0,00	0,00
Turismo	0,00	0,00	0,00	0,00	0,00	0,00	0,00	0,00	0,00	0,00	0,00
FU23 - Administração Geral	0,00	0,00	0,00	0,00	0,00	0,00	0,00	0,00	0,00	0,00	0,00
FU23 - Demais Subfunções	0,00	0,00	0,00	0,00	0,00	0,00	0,00	0,00	0,00	0,00	0,00
Comunicações	0,00	0,00	0,00	0,00	0,00	0,00	0,00	0,00	0,00	0,00	0,00
Comunicações Postais	0,00	0,00	0,00	0,00	0,00	0,00	0,00	0,00	0,00	0,00	0,00
Telecomunicações	0,00	0,00	0,00	0,00	0,00	0,00	0,00	0,00	0,00	0,00	0,00
FU24 - Administração Geral	0,00	0,00	0,00	0,00	0,00	0,00	0,00	0,00	0,00	0,00	0,00
FU24 - Demais Subfunções	0,00	0,00	0,00	0,00	0,00	0,00	0,00	0,00	0,00	0,00	0,00
Energia	0,00	0,00	0,00	0,00	0,00	0,00	0,00	0,00	0,00	0,00	0,00
Conservação de Energia	0,00	0,00	0,00	0,00	0,00	0,00	0,00	0,00	0,00	0,00	0,00
Energia Elétrica	0,00	0,00	0,00	0,00	0,00	0,00	0,00	0,00	0,00	0,00	0,00
Combustíveis Minerais	0,00	0,00	0,00	0,00	0,00	0,00	0,00	0,00	0,00	0,00	0,00
Biocombustíveis	0,00	0,00	0,00	0,00	0,00	0,00	0,00	0,00	0,00	0,00	0,00
FU25 - Administração Geral	0,00	0,00	0,00	0,00	0,00	0,00	0,00	0,00	0,00	0,00	0,00
FU25 - Demais Subfunções	0,00	0,00	0,00	0,00	0,00	0,00	0,00	0,00	0,00	0,00	0,00
Transporte	0,00	0,00	0,00	0,00	0,00	0,00	0,00	0,00	0,00	0,00	0,00
Transporte Aéreo	0,00	0,00	0,00	0,00	0,00	0,00	0,00	0,00	0,00	0,00	0,00
Transporte Rodoviário	0,00	0,00	0,00	0,00	0,00	0,00	0,00	0,00	0,00	0,00	0,00
Transporte Ferroviário	0,00	0,00	0,00	0,00	0,00	0,00	0,00	0,00	0,00	0,00	0,00
Transporte Hidroviário	0,00	0,00	0,00	0,00	0,00	0,00	0,00	0,00	0,00	0,00	0,00
Transportes Especiais	0,00	0,00	0,00	0,00	0,00	0,00	0,00	0,00	0,00	0,00	0,00
FU26 - Administração Geral	0,00	0,00	0,00	0,00	0,00	0,00	0,00	0,00	0,00	0,00	0,00
FU26 - Demais Subfunções	0,00	0,00	0,00	0,00	0,00	0,00	0,00	0,00	0,00	0,00	0,00
Desporto e Lazer	0,00	0,00	0,00	0,00	0,00	0,00	0,00	0,00	0,00	0,00	0,00



Relatório Resumido de Execução Orçamentária
Prefeitura Municipal de Igarassu - PE (Poder Executivo)
Orçamentos Fiscal e da Seguridade Social
CNPJ:
Exercício: 2018
Período de referência: 6º bimestre

Função/Subfunção - Intra	Execução da Despesa - Intra										
	DOTAÇÃO INICIAL	DOTAÇÃO ATUALIZADA (a)	DESPESAS EMPENHADAS NO BIMESTRE	DESPESAS EMPENHADAS ATÉ O BIMESTRE (b)	% (b/III b)	SALDO (c) = (a-b)	DESPESAS LIQUIDADAS NO BIMESTRE	DESPESAS LIQUIDADAS ATÉ O BIMESTRE (d)	% (d/III d)	SALDO (e) = (a-d)	INSCRITAS EM RESTOS A PAGAR NÃO PROCESSADOS (f)
Desporto de Rendimento	0,00	0,00	0,00	0,00	0,00	0,00	0,00	0,00	0,00	0,00	0,00
Desporto Comunitário	0,00	0,00	0,00	0,00	0,00	0,00	0,00	0,00	0,00	0,00	0,00
Lazer	0,00	0,00	0,00	0,00	0,00	0,00	0,00	0,00	0,00	0,00	0,00
FU27 - Administração Geral	0,00	0,00	0,00	0,00	0,00	0,00	0,00	0,00	0,00	0,00	0,00
FU27 - Demais Subfunções	0,00	0,00	0,00	0,00	0,00	0,00	0,00	0,00	0,00	0,00	0,00
Encargos Especiais	0,00	0,00	0,00	0,00	0,00	0,00	0,00	0,00	0,00	0,00	0,00
Refinanciamento da Dívida Interna	0,00	0,00	0,00	0,00	0,00	0,00	0,00	0,00	0,00	0,00	0,00
Refinanciamento da Dívida Externa	0,00	0,00	0,00	0,00	0,00	0,00	0,00	0,00	0,00	0,00	0,00
Serviço da Dívida Interna	0,00	0,00	0,00	0,00	0,00	0,00	0,00	0,00	0,00	0,00	0,00
Serviço da Dívida Externa	0,00	0,00	0,00	0,00	0,00	0,00	0,00	0,00	0,00	0,00	0,00
Transferências	0,00	0,00	0,00	0,00	0,00	0,00	0,00	0,00	0,00	0,00	0,00
Outros Encargos Especiais	0,00	0,00	0,00	0,00	0,00	0,00	0,00	0,00	0,00	0,00	0,00
Transferências para a Educação Básica	0,00	0,00	0,00	0,00	0,00	0,00	0,00	0,00	0,00	0,00	0,00
FU28 - Demais Subfunções	0,00	0,00	0,00	0,00	0,00	0,00	0,00	0,00	0,00	0,00	0,00





RREO-Anexo 02 | Tabela 2.0 - Demonstrativo da Execução das Despesas por Função/Subfunção

Notas Explicativas	Valores
	31/12/2018
Notas Explicativas	-
Notas Explicativas	-

RREO-Anexo 03 | Tabela 3.2 - Demonstrativo da Receita Corrente Líquida - Municípios

Especificação	Evolução da Receita Corrente Líquida											TOTAL (ÚLTIMOS 12 MESES)	PREVISÃO ATUALIZADA 2018	
	EVOLUÇÃO DA RECEITA REALIZADA NOS ÚLTIMOS 12 MESES													
	<MR-11>	<MR-10>	<MR-9>	<MR-8>	<MR-7>	<MR-6>	<MR-5>	<MR-4>	<MR-3>	<MR-2>	<MR-1>			<MR>
RECEITAS CORRENTES (I)	22.307.582,98	22.320.334,93	18.180.109,13	16.975.703,24	21.818.294,52	18.832.674,41	20.516.890,39	18.962.921,85	16.305.213,31	19.779.832,74	22.487.828,75	22.939.457,00	241.426.843,05	219.137.200,00
Impostos, Taxas e Contribuições de Melhoria	1.407.111,28	1.063.555,66	995.984,72	1.099.188,40	1.437.197,64	1.370.306,65	1.460.709,40	1.718.432,21	1.501.608,99	1.481.060,13	1.344.583,66	1.423.173,68	16.302.912,42	18.021.800,00
IPITU	63.318,66	68.853,02	126.316,92	93.966,26	166.229,52	160.071,81	118.043,80	279.584,97	45.462,07	49.235,81	41.632,12	1.272.656,34	2.460.800,00	
ISS	537.895,69	507.712,71	314.375,68	402.826,86	614.470,27	671.715,76	633.410,23	782.255,24	358.873,67	772.674,77	590.305,76	725.089,30	6.911.605,94	8.118.000,00
ITBI	87.378,30	68.164,57	59.002,89	86.666,68	56.702,44	77.413,15	112.704,82	94.535,37	123.276,33	109.424,76	129.818,32	54.351,16	1.059.438,79	1.681.000,00
IRRF	489.924,41	288.721,06	372.544,84	428.221,20	476.772,83	344.000,06	446.191,67	594.368,98	676.054,78	400.033,63	430.528,40	438.284,22	5.385.646,08	3.862.000,00
Outros Impostos, Taxas e Contribuições de Melhoria	228.594,22	130.104,30	123.744,39	87.507,40	123.022,58	117.105,87	150.358,88	187.331,24	63.819,24	153.464,90	144.695,37	163.816,88	1.673.965,27	1.900.000,00
Contribuições	1.569.035,25	779.565,34	744.097,86	890.837,33	765.662,65	790.179,13	857.136,18	772.414,76	855.567,50	775.131,58	728.769,93	644.999,19	10.173.396,70	9.616.000,00
Receita Patrimonial	1.295.142,76	363.807,76	419.671,85	103.608,53	-924.175,83	116.637,08	823.729,95	-21.083,46	196.033,01	-613.506,54	554.047,58	-272.059,32	2.041.853,37	4.230.000,00
Rendimentos de Aplicação Financeira	1.295.142,76	363.807,76	419.671,85	103.608,53	-924.175,83	116.637,08	823.729,95	-21.083,46	196.033,01	-613.506,54	554.047,58	-272.059,32	2.041.853,37	4.030.000,00
Outras Receitas Patrimoniais	0,00	0,00	0,00	0,00	0,00	0,00	0,00	0,00	0,00	0,00	0,00	0,00	0,00	200.000,00
Receita Agropecuária	0,00	0,00	0,00	0,00	0,00	0,00	0,00	0,00	0,00	0,00	0,00	0,00	0,00	0,00
Receita Industrial	0,00	0,00	0,00	0,00	0,00	0,00	0,00	0,00	0,00	0,00	0,00	0,00	0,00	0,00
Receita de Serviços	0,00	0,00	0,00	0,00	0,00	0,00	0,00	16.000,00	0,00	0,00	0,00	0,00	16.000,00	330.000,00
Transferências Correntes	18.031.870,00	19.953.792,97	16.014.562,04	14.866.358,06	20.334.041,91	16.469.986,17	17.358.803,16	16.388.776,70	13.724.689,17	18.078.803,23	16.936.055,64	21.124.016,29	209.281.755,34	185.910.400,00
Cota-Parte do FPM	3.889.423,79	5.084.693,29	3.423.986,44	3.589.938,23	4.404.635,62	4.122.759,24	4.749.241,53	3.532.457,20	1.175.053,71	4.515.621,53	3.805.519,93	6.662.558,03	48.955.888,54	47.904.000,00
Cota-Parte do ICMS	7.592.688,43	6.171.063,21	5.872.220,19	4.926.567,25	7.443.236,16	6.390.269,82	6.745.099,92	6.597.503,02	7.139.911,79	7.662.314,18	6.973.404,86	7.334.118,43	80.848.397,26	51.278.000,00
Cota-Parte do IPVA	793.256,38	1.494.028,46	963.997,43	740.380,58	325.660,36	180.531,32	309.473,95	152.948,79	45.709,31	151.211,07	104.338,59	44.474,21	5.306.010,45	4.476.400,00
Cota-Parte do ITR	100.593,52	1.248,28	1.674,83	1.801,17	4.031,83	1.360,12	21.340,51	2.874,39	2.822,58	138.999,88	83.541,79	41.552,19	401.841,09	247.000,00
Transferências da LC nº 87/1996	12.705,91	12.705,91	12.705,91	12.705,91	0,00	12.705,91	25.411,82	12.705,91	12.705,91	12.705,91	12.705,91	12.705,91	152.470,92	110.000,00
Transferências da LC nº 61/1989	37.972,33	38.414,08	30.889,20	33.238,31	35.826,90	29.048,59	31.933,44	41.831,28	32.088,10	38.081,63	34.100,36	36.191,04	419.615,26	266.000,00
Transferências do FUNDEB	3.717.284,53	4.739.709,84	3.492.000,19	2.863.296,05	5.455.131,15	3.561.566,36	3.207.481,79	3.401.354,09	3.234.171,16	3.505.501,63	3.572.284,43	3.979.181,78	44.728.963,00	44.386.000,00
Outras Transferências Correntes	1.887.945,11	2.411.929,90	2.217.087,85	2.698.430,56	2.665.519,89	2.171.744,81	2.268.820,20	2.647.102,02	2.082.226,61	2.054.367,40	2.350.159,77	3.013.234,70	28.468.568,82	37.244.000,00
Outras Receitas Correntes	4.423,69	159.613,20	5.792,66	15.710,92	205.568,15	85.566,38	16.511,70	88.381,44	27.314,64	58.344,34	2.924.371,94	19.327,16	3.610.925,22	1.029.000,00
DEDUÇÕES (II)	3.578.474,03	2.943.346,06	2.446.535,20	2.248.302,53	2.837.310,88	2.569.692,66	2.390.677,55	2.465.855,80	2.073.316,57	2.904.142,01	2.601.282,46	2.518.030,97	31.576.946,72	29.325.200,00
Contrib. do Servidor para o Plano de Previdência	1.092.849,98	382.915,45	383.430,64	387.376,27	390.501,70	413.613,16	404.011,00	397.791,69	391.658,29	400.355,17	398.540,21	91.853,78	5.134.897,34	8.182.000,00
Compensações Financ. entre Regimes Previdência	0,00	0,00	0,00	0,00	0,00	0,00	0,00	0,00	0,00	0,00	0,00	0,00	0,00	287.000,00
Dedução de Receita para Formação do FUNDEB	2.485.624,05	2.560.430,61	2.063.104,56	1.860.926,26	2.446.809,18	2.156.079,50	1.986.666,55	2.068.064,11	1.681.658,28	2.503.786,84	2.202.722,25	2.426.177,19	26.442.049,38	20.856.200,00
RECEITA CORRENTE LÍQUIDA (III) = (I - II)	18.729.108,95	19.376.988,87	15.733.573,93	14.727.400,71	18.980.983,64	16.262.981,75	18.126.212,84	16.497.065,85	14.231.896,74	16.875.690,73	19.886.566,29	20.421.426,03	209.849.896,33	189.812.000,00



siconfiSistema de Informações
Contábeis e Fiscais
do Setor Público Brasileiro

TESOURO NACIONAL

Relatório Resumido de Execução Orçamentária

Prefeitura Municipal de Igarassu - PE (Poder Executivo)

Orçamentos Fiscal e da Seguridade Social

CNPJ:

Exercício: 2018

Período de referência: 6º bimestre

Documento Assinado Digitalmente por: RONALDO ALVES DE OLIVEIRA, MARIO RICARDO SANTOS DE LIMA
Acesse em: <https://ste.tce.pe.gov.br/epv/validaDoc.seam> Código do documento: 2e4c19a0-98c9-45a5-8906-43e44a445f08

RREO-Anexo 03 | Tabela 3.2 - Demonstrativo da Receita Corrente Líquida - Municípios

Notas Explicativas	Valores
	31/12/2018
Notas Explicativas	-
Notas Explicativas	

RREO-Anexo 04 | Tabela 4 - Demonstrativo das Receitas e Despesas Previdenciárias do RPPS

Receitas Previdenciárias - RPPS - Plano Previdenciário	Execução da Receita			
	PREVISÃO INICIAL	PREVISÃO ATUALIZADA	RECEITAS REALIZADAS	
			Até o Bimestre / 2018	Até o Bimestre / 2017
Receitas	-	-	-	-
RECEITAS CORRENTES (I)	779.000,00	779.000,00	1.073.294,76	13.333.605,69
Receita de Contribuições dos Segurados	209.000,00	209.000,00	283.969,20	5.062.583,96
Civil	209.000,00	209.000,00	283.969,20	5.062.583,96
Ativo	209.000,00	209.000,00	283.969,20	4.964.938,35
Inativo	0,00	0,00	0,00	97.645,61
Pensionista	0,00	0,00	0,00	0,00
Militar	0,00	0,00	0,00	0,00
Ativo	0,00	0,00	0,00	0,00
Inativo	0,00	0,00	0,00	0,00
Pensionista	0,00	0,00	0,00	0,00
Receita de Contribuições Patronais	458.000,00	458.000,00	502.071,89	0,00
Civil	458.000,00	458.000,00	502.071,89	0,00
Ativo	458.000,00	458.000,00	502.071,89	0,00
Inativo	0,00	0,00	0,00	0,00
Pensionista	0,00	0,00	0,00	0,00
Militar	0,00	0,00	0,00	0,00
Ativo	0,00	0,00	0,00	0,00
Inativo	0,00	0,00	0,00	0,00
Pensionista	0,00	0,00	0,00	0,00
Em Regime de Parcelamento de Débitos Previdenciário				
Receita Patrimonial	112.000,00	112.000,00	287.253,67	8.079.909,13
Receitas Imobiliárias	0,00	0,00	0,00	0,00
Receitas de Valores Mobiliários	112.000,00	112.000,00	287.253,67	8.079.909,13
Outras Receitas Patrimoniais	0,00	0,00	0,00	0,00
Receita de Serviços	0,00	0,00	0,00	0,00
Outras Receitas Correntes	0,00	0,00	0,00	191.112,60
Compensação Previdenciária do RGPS para o RPPS	0,00	0,00	0,00	0,00
Demais Receitas Correntes	0,00	0,00	0,00	191.112,60
Aportes Periódicos para Amortização de Déficit Atuarial do RPPS (II)	0,00	0,00	0,00	0,00
RECEITAS DE CAPITAL (III)	0,00	0,00	0,00	0,00
Alienação de Bens, Direitos e Ativos	0,00	0,00	0,00	0,00
Amortização de Empréstimos	0,00	0,00	0,00	0,00
Outras Receitas de Capital	0,00	0,00	0,00	0,00
TOTAL DAS RECEITAS PREVIDENCIÁRIAS - RPPS (IV) = (I + III - II)	779.000,00	779.000,00	1.073.294,76	13.333.605,69

RREO-Anexo 04 | Tabela 4 - Demonstrativo das Receitas e Despesas Previdenciárias do RPPS



Relatório Resumido de Execução Orçamentária
Prefeitura Municipal de Igarassu - PE (Poder Executivo)
Orçamentos Fiscal e da Seguridade Social
CNPJ:
Exercício: 2018
Período de referência: 6º bimestre

Despesas Previdenciárias - RPPS - Plano Previdenciário	Execução da Despesa							
	DOTAÇÃO INICIAL	DOTAÇÃO ATUALIZADA	DESPESAS EMPENHADAS ATÉ O BIMESTRE / 2018	DESPESAS EMPENHADAS ATÉ O BIMESTRE / 2017	DESPESAS LIQUIDADAS ATÉ O BIMESTRE / 2018	DESPESAS LIQUIDADAS ATÉ O BIMESTRE / 2017	INSCRITAS EM RESTOS A PAGAR NÃO PROCESSADOS	
							Em 2018	Em 2017
Despesas	-	-	-	-	-	-	-	-
ADMINISTRAÇÃO (V)	0,00	0,00	0,00	956.814,42	0,00	936.642,38	0,00	20.172,04
Despesas Correntes	0,00	0,00	0,00	950.614,42	0,00	930.442,38	0,00	20.172,04
Despesas de Capital	0,00	0,00	0,00	6.200,00	0,00	6.200,00	0,00	0,00
PREVIDÊNCIA (VI)	0,00	0,00	0,00	20.781.520,24	0,00	20.781.520,24	0,00	0,00
Benefícios - Civil	0,00	0,00	0,00	20.781.520,24	0,00	20.781.520,24	0,00	0,00
Aposentadorias	0,00	0,00	0,00	19.542.704,33	0,00	19.542.704,33	0,00	0,00
Pensões	0,00	0,00	0,00	1.238.815,91	0,00	1.238.815,91	0,00	0,00
Outros Benefícios Previdenciários	0,00	0,00	0,00	0,00	0,00	0,00	0,00	0,00
Benefícios - Militar	0,00	0,00	0,00	0,00	0,00	0,00	0,00	0,00
Reformas	0,00	0,00	0,00	0,00	0,00	0,00	0,00	0,00
Pensões	0,00	0,00	0,00	0,00	0,00	0,00	0,00	0,00
Outros Benefícios Previdenciários	0,00	0,00	0,00	0,00	0,00	0,00	0,00	0,00
Outras Despesas Previdenciárias	0,00	0,00	0,00	0,00	0,00	0,00	0,00	0,00
Compensação Previdenciária do RPPS para o RGPS	0,00	0,00	0,00	0,00	0,00	0,00	0,00	0,00
Demais Despesas Previdenciárias	0,00	0,00	0,00	0,00	0,00	0,00	0,00	0,00
TOTAL DAS DESPESAS PREVIDENCIÁRIAS - RPPS (VII) = (V + VI)	0,00	0,00	0,00	21.738.334,66	0,00	21.718.162,62	0,00	20.172,04
RESULTADO PREVIDENCIÁRIO (VIII) = (IV - VII)	779.000,00	779.000,00	1.073.294,76	-8.404.728,97	1.073.294,76	-8.384.556,93		





RREO-Anexo 04 | Tabela 4 - Demonstrativo das Receitas e Despesas Previdenciárias do RPPS

Recursos RPPS Arrecadados em Exercícios Anteriores - Plano Previdenciário	Previsão Orçamentária
	PREVISÃO ORÇAMENTÁRIA
Recursos RPPS Arrecadados em Exercícios Anteriores - Plano Previdenciário	-
VALOR	

RREO-Anexo 04 | Tabela 4 - Demonstrativo das Receitas e Despesas Previdenciárias do RPPS

Reserva Orçamentária do RPPS - Plano Previdenciário	Previsão Orçamentária
	PREVISÃO ORÇAMENTÁRIA
Reserva Orçamentária do RPPS	-
VALOR	

RREO-Anexo 04 | Tabela 4 - Demonstrativo das Receitas e Despesas Previdenciárias do RPPS

Aportes de Recursos para o Plano Previdenciário do RPPS	Aportes de Recursos
	APORTES REALIZADOS
Aportes de Recursos para o Plano Previdenciário do RPPS	-
Plano de Amortização - Contribuição Patronal Suplementar	
Plano de Amortização - Aporte Periódico de Valores Predefinidos	
Outros Aportes para o RPPS	
Recursos para Cobertura de Déficit Financeiro	

RREO-Anexo 04 | Tabela 4 - Demonstrativo das Receitas e Despesas Previdenciárias do RPPS

Bens e Direitos do RPPS - Plano Previdenciário	Período de Referência	
	PERÍODO DE REFERÊNCIA	
	2018	2017
Bens e Direitos do RPPS	-	-
Caixa e Equivalentes de Caixa	52.407.897,05	52.407.897,05
Investimentos e Aplicações	-2.453.972,75	-2.453.972,75
Outros Bens e Direitos	0,00	

RREO-Anexo 04 | Tabela 4 - Demonstrativo das Receitas e Despesas Previdenciárias do RPPS

Receitas Previdenciárias - RPPS - Plano Financeiro	Execução da Receita			
	PREVISÃO INICIAL	PREVISÃO ATUALIZADA	RECEITAS REALIZADAS	
			Até o Bimestre / 2018	Até o Bimestre / 2017
Receitas	-	-	-	-
RECEITAS CORRENTES (IX)	17.599.000,00	17.599.000,00	15.465.137,37	0,00
Receita de Contribuições dos Segurados	7.973.000,00	7.973.000,00	4.850.928,14	0,00
Civil	7.973.000,00	7.973.000,00	4.850.928,14	0,00
Ativo	7.851.000,00	7.851.000,00	4.741.407,38	0,00
Inativo	122.000,00	122.000,00	109.520,76	0,00
Pensionista	0,00	0,00	0,00	0,00
Militar	0,00	0,00	0,00	0,00
Ativo	0,00	0,00	0,00	0,00
Inativo	0,00	0,00	0,00	0,00
Pensionista	0,00	0,00	0,00	0,00
Receita de Contribuições Patronais	5.808.000,00	5.808.000,00	8.838.966,77	0,00
Civil	5.808.000,00	5.808.000,00	8.838.966,77	0,00
Ativo	5.808.000,00	5.808.000,00	8.838.966,77	0,00
Inativo	0,00	0,00	0,00	0,00
Pensionista	0,00	0,00	0,00	0,00
Militar	0,00	0,00	0,00	0,00
Ativo	0,00	0,00	0,00	0,00
Inativo	0,00	0,00	0,00	0,00
Pensionista	0,00	0,00	0,00	0,00
Em Regime de Parcelamento de Débitos				
Receita Patrimonial	3.739.000,00	3.739.000,00	1.493.611,02	0,00
Receitas Imobiliárias	0,00	0,00	0,00	0,00
Receitas de Valores Mobiliários	3.739.000,00	3.739.000,00	1.493.611,02	0,00
Outras Receitas Patrimoniais	0,00	0,00	0,00	0,00
Receita de Serviços	0,00	0,00	0,00	0,00
Outras Receitas Correntes	79.000,00	79.000,00	281.631,44	0,00
Compensação Previdenciária do RGPS para o RPPS	53.000,00	53.000,00	0,00	0,00
Demais Receitas Correntes	26.000,00	26.000,00	281.631,44	0,00
RECEITAS DE CAPITAL (X)	0,00	0,00	0,00	0,00
Alienação de Bens, Direitos e Ativos	0,00	0,00	0,00	0,00
Amortização de Empréstimos	0,00	0,00	0,00	0,00
Outras Receitas de Capital	0,00	0,00	0,00	0,00
TOTAL DAS RECEITAS PREVIDENCIÁRIAS RPPS (XI) = (IX + X)	17.599.000,00	17.599.000,00	15.465.137,37	0,00

RREO-Anexo 04 | Tabela 4 - Demonstrativo das Receitas e Despesas Previdenciárias do RPPS



Relatório Resumido de Execução Orçamentária
Prefeitura Municipal de Igarassu - PE (Poder Executivo)
Orçamentos Fiscal e da Seguridade Social
CNPJ:
Exercício: 2018
Período de referência: 6º bimestre

Despesas Previdenciárias - RPPS - Plano Financeiro	Execução da Despesa								
	DOTAÇÃO INICIAL	DOTAÇÃO ATUALIZADA	DESPESAS EMPENHADAS ATÉ O BIMESTRE / 2018	DESPESAS EMPENHADAS ATÉ O BIMESTRE / 2017	DESPESAS LIQUIDADAS ATÉ O BIMESTRE / 2018	DESPESAS LIQUIDADAS ATÉ O BIMESTRE / 2017	INSCRITAS EM RESTOS A PAGAR NÃO PROCESSADOS		
							Em 2018	Em 2017	
Despesas	-	-	-	-	-	-	-	-	-
ADMINISTRAÇÃO (XII)	1.050.000,00	1.050.000,00	1.059.122,73	0,00	1.038.808,75	0,00	20.313,98	0,00	
Despesas Correntes	804.000,00	804.000,00	1.050.706,22	0,00	1.030.392,24	0,00	20.313,98	0,00	
Despesas de Capital	246.000,00	246.000,00	8.416,51	0,00	8.416,51	0,00	0,00	0,00	
PREVIDÊNCIA (XIII)	21.850.000,00	21.850.000,00	23.975.800,67	0,00	23.975.800,67	0,00	0,00	0,00	
Benefícios - Civil	21.850.000,00	21.850.000,00	23.975.800,67	0,00	23.975.800,67	0,00	0,00	0,00	
Aposentadorias	20.535.000,00	20.535.000,00	22.476.293,67	0,00	22.476.293,67	0,00	0,00	0,00	
Pensões	1.315.000,00	1.315.000,00	1.499.507,00	0,00	1.499.507,00	0,00	0,00	0,00	
Outros Benefícios Previdenciários	0,00	0,00	0,00	0,00	0,00	0,00	0,00	0,00	
Benefícios - Militar	0,00	0,00	0,00	0,00	0,00	0,00	0,00	0,00	
Reformas	0,00	0,00	0,00	0,00	0,00	0,00	0,00	0,00	
Pensões	0,00	0,00	0,00	0,00	0,00	0,00	0,00	0,00	
Outros Benefícios Previdenciários	0,00	0,00	0,00	0,00	0,00	0,00	0,00	0,00	
Outras Despesas Previdenciárias	0,00	0,00	0,00	0,00	0,00	0,00	0,00	0,00	
Compensação Previdenciária do RPPS para o RGPS	0,00	0,00	0,00	0,00	0,00	0,00	0,00	0,00	
Demais Despesas Previdenciárias	0,00	0,00	0,00	0,00	0,00	0,00	0,00	0,00	
TOTAL DAS DESPESAS PREVIDENCIÁRIAS RPPS (XIV) = (XII + XIII)	22.900.000,00	22.900.000,00	25.034.923,40	0,00	25.014.609,42	0,00	20.313,98	0,00	
RESULTADO PREVIDENCIÁRIO (XV) = (XI - XIV)	-5.301.000,00	-5.301.000,00	-9.569.786,03	0,00	-9.549.472,05	0,00			



RREO-Anexo 06 | Tabela 6.3 - Demonstrativo dos Resultados Primário e Nominal - Municípios

Cálculo Acima da Linha - Despesas Primárias	Despesa Orçamentária						
	DOTAÇÃO ATUALIZADA	Até o Bimestre / 2018				RESTOS A PAGAR NÃO PROCESSADOS	
		DESPESAS EMPENHADAS	DESPESAS LIQUIDADAS	DESPESAS PAGAS (a)	RESTOS A PAGAR PROCESSADOS PAGOS (b)	LIQUIDADOS	PAGOS (c)
Cálculo Acima da Linha - Despesas Primárias	-	-	-	-	-	-	-
DESPESAS CORRENTES (XIII)	227.679.396,17	216.707.961,21	211.164.380,32	204.168.358,41	6.405.389,47	2.475.528,04	2.176.979,13
Pessoal e Encargos Sociais	147.967.725,94	145.856.231,54	145.826.386,88	144.257.250,20	1.142.956,00	16.999,82	16.999,82
Juros e Encargos da Dívida (XIV)	38.438,50	36.438,50	36.438,50	22.628,71	0,00	0,00	0,00
Outras Despesas Correntes	79.673.231,73	70.815.291,17	65.301.554,94	59.888.479,50	5.262.433,47	2.458.528,22	2.159.979,31
DESPESAS PRIMÁRIAS CORRENTES (XV) = (XIII - XIV)	227.640.957,67	216.671.522,71	211.127.941,82	204.145.729,70	6.405.389,47	2.475.528,04	2.176.979,13
DESPESAS DE CAPITAL (XVI)	20.504.374,20	16.331.514,89	12.641.498,33	10.427.511,31	573.921,64	380.663,03	197.972,01
Investimentos	18.293.348,22	14.245.386,24	11.229.545,43	9.040.740,47	423.921,64	380.663,03	197.972,01
Inversões Financeiras	0,00	0,00	0,00	0,00	0,00	0,00	0,00
Concessão de Empréstimos e Financiamentos (XVII)	0,00	0,00	0,00	0,00	0,00	0,00	0,00
Aquisição de Título de Capital já Integralizado (XVIII)	0,00	0,00	0,00	0,00	0,00	0,00	0,00
Aquisição de Título de Crédito (XIX)	0,00	0,00	0,00	0,00	0,00	0,00	0,00
Demais Inversões Financeiras	0,00	0,00	0,00	0,00	0,00	0,00	0,00
Amortização da Dívida (XX)	2.211.025,98	2.086.128,65	1.411.952,90	1.386.770,84	150.000,00	0,00	0,00
DESPESAS PRIMÁRIAS DE CAPITAL (XXI) = (XVI - XVII - XVIII - XIX - XX)	18.293.348,22	14.245.386,24	11.229.545,43	9.040.740,47	423.921,64	380.663,03	197.972,01
RESERVA DE CONTINGÊNCIA (XXII)	1.254.000,00						
DESPELA PRIMÁRIA TOTAL (XXIII) = (XV + XXI + XXII)	247.188.305,89	230.916.908,95	222.357.487,25	213.186.470,17	6.829.311,11	2.856.191,07	2.374.951,14





RREO-Anexo 06 | Tabela 6.3 - Demonstrativo dos Resultados Primário e Nominal - Municípios

Resultado Primário - Acima da Linha	Até o Bimestre / 2018	
	VALOR INCORRIDO	
Resultado Primário - Acima da Linha	-	
RESULTADO PRIMÁRIO - Acima da Linha (XXIV) = (XIIa - (XXIIIa + XXIIIb + XXIIIc))		-5.682.083,24

RREO-Anexo 06 | Tabela 6.3 - Demonstrativo dos Resultados Primário e Nominal - Municípios

Meta Fiscal para o Resultado Primário	Valor Realizado no Período	
	VALOR CORRENTE	
Meta Fiscal para o Resultado Primário	-	
Meta fixada no Anexo de Metas Fiscais da LDO para o exercício de referência		

RREO-Anexo 06 | Tabela 6.3 - Demonstrativo dos Resultados Primário e Nominal - Municípios

Juros Nominais	Até o bimestre 2018	
	VALOR INCORRIDO	
Juros Nominais	-	
JUROS E ENCARGOS ATIVOS (XXV)		
JUROS E ENCARGOS PASSIVOS (XXVI)		

RREO-Anexo 06 | Tabela 6.3 - Demonstrativo dos Resultados Primário e Nominal - Municípios

Resultado Nominal - Acima da Linha	Até o Bimestre / 2018	
	VALOR INCORRIDO	
Resultado Nominal - Acima da Linha	-	
RESULTADO NOMINAL - Acima da Linha (XXVII) = XXIV + (XXV - XXVI)		-5.682.083,24

RREO-Anexo 06 | Tabela 6.3 - Demonstrativo dos Resultados Primário e Nominal - Municípios

Meta Fiscal para o Resultado Nominal	Valor Realizado no Período	
	VALOR CORRENTE	
Meta Fiscal para o Resultado Nominal	-	
Meta fixada no Anexo de Metas Fiscais da LDO para o exercício de referência		

RREO-Anexo 06 | Tabela 6.3 - Demonstrativo dos Resultados Primário e Nominal - Municípios

Cálculo Abaixo da Linha - Dívida Consolidada Líquida	Saldo	
	Em 31/12/2017 (a)	Até o Bimestre (b)
Cálculo Abaixo da Linha - Dívida Consolidada Líquida	-	-
DÍVIDA CONSOLIDADA (XXVIII)	26.682.655,53	39.240.930,68
DEDUÇÕES (XXIX)	8.727.587,73	32.230.296,36
Disponibilidade de Caixa	8.829.847,38	32.332.556,01
Disponibilidade de Caixa Bruta	34.937.094,40	50.214.920,67
(-) Restos a Pagar Processados (XXX)	26.107.247,02	17.882.364,66
Demais Haveres Financeiros	-102.259,65	-102.259,65
DÍVIDA CONSOLIDADA LÍQUIDA (XXXI) = (XXVIII - XXIX)	17.955.067,80	7.010.634,32

RREO-Anexo 06 | Tabela 6.3 - Demonstrativo dos Resultados Primário e Nominal - Municípios

Resultado Nominal - Abaixo da Linha	Saldo	
	Até o Bimestre / 2018	
Resultado Nominal - Abaixo da Linha	-	
RESULTADO NOMINAL - Abaixo da Linha (XXXII) = (XXXIa - XXXIb)		10.944.433,48

RREO-Anexo 06 | Tabela 6.3 - Demonstrativo dos Resultados Primário e Nominal - Municípios

Ajuste Metodológico	Até o bimestre 2018	
	VALOR INCORRIDO	
Ajuste Metodológico	-	
VARIAÇÃO SALDO RPP = (XXXIII) = (XXXa - XXXb)		8.224.882,36
RECEITA DE ALIENAÇÃO DE INVESTIMENTOS PERMANENTES (IX)		0,00
PASSIVOS RECONHECIDOS NA DC (XXXIV)		0,00
OUTROS AJUSTES (XXXV)		
RESULTADO NOMINAL AJUSTADO - Abaixo da Linha (XXXVI) = (XXXII - XXXIII - IX + XXXIV + XXXV)		2.719.551,12

RREO-Anexo 06 | Tabela 6.3 - Demonstrativo dos Resultados Primário e Nominal - Municípios

Resultado Primário - Abaixo da Linha	Saldo	
	Até o Bimestre / 2018	
Resultado Primário - Abaixo da Linha	-	

RREO-Anexo 06 | Tabela 6.3 - Demonstrativo dos Resultados Primário e Nominal - Municípios

Quadro Opcional - Despesas Primárias	Quadro destinado aos entes da federação que estabeleceram as metas fiscais para 2018 com base na metodologia definida na 7ª edição do MDF						
	DOTAÇÃO ATUALIZADA	DESPESAS EMPENHADAS		DESPESAS LIQUIDADAS		INSCRITAS EM RESTOS A PAGAR NÃO PROCESSADOS	
		Despesas Empenhadas Até o Bimestre / 2018	Despesas Empenhadas Até o Bimestre / 2017	Despesas Liquidadas Até o Bimestre / 2018	Despesas Liquidadas Até o Bimestre / 2017	Em 2018	Em 2017
Despesas Primárias	-	-	-	-	-	-	-
DESPESA PRIMÁRIA TOTAL (XVIII) = (X + XV + XVI + XVII)							
RESULTADO PRIMÁRIO (XIX) = (VII - XVIII)							





RREO-Anexo 06 | Tabela 6.3 - Demonstrativo dos Resultados Primário e Nominal - Municípios

Quadro Opcional - Discriminação da Meta Fiscal de Resultado Primário	Quadro destinado aos entes da federação que estabeleceram as metas fiscais para 2018 com base na metodologia definida na 7ª edição do MDF	
	VALOR CORRENTE	
Discriminação da Meta Fiscal de Resultado Primário		
META DE RESULTADO PRIMÁRIO FIXADA NO ANEXO DE METAS FISCAIS DA LDO P/ O EXERCÍCIO DE REFERÊNCIA	-	

RREO-Anexo 06 | Tabela 6.3 - Demonstrativo dos Resultados Primário e Nominal - Municípios

Quadro Opcional - Resultado Nominal	Quadro destinado aos entes da federação que estabeleceram as metas fiscais para 2018 com base na metodologia definida na 7ª edição do MDF	
	PERÍODO DE REFERÊNCIA	
	No Bimestre (VIc - VIb)	Até o Bimestre (VIc - VIa)
Resultado Nominal	-	-
RESULTADO NOMINAL		

RREO-Anexo 06 | Tabela 6.3 - Demonstrativo dos Resultados Primário e Nominal - Municípios

Quadro Opcional - Discriminação da Meta Fiscal de Resultado Nominal	Quadro destinado aos entes da federação que estabeleceram as metas fiscais para 2018 com base na metodologia definida na 7ª edição do MDF	
	VALOR CORRENTE	
Discriminação da Meta Fiscal de Resultado Nominal		
META DE RESULTADO NOMINAL FIXADA NO ANEXO DE METAS FISCAIS DA LDO P/ O EXERCÍCIO DE REFERÊNCIA	-	

RREO-Anexo 06 | Tabela 6.3 - Demonstrativo dos Resultados Primário e Nominal - Municípios

Notas Explicativas	Valores
	31/12/2018
Notas Explicativas	-
Notas Explicativas	

Relatório Resumido de Execução Orçamentária
Prefeitura Municipal de Igarassu - PE (Poder Executivo)
Orçamentos Fiscal e da Seguridade Social
CNPJ:
Exercício: 2018
Período de referência: 6º bimestre

RREO-Anexo 07 | Tabela 7.0 - Demonstrativo dos Restos à Pagar por Poder e Órgão - Municípios

Poder/Órgão	Poder/Órgão												
	RESTOS A PAGAR PROCESSADOS E NÃO PROCESSADOS LIQUIDADOS EM EXERCÍCIOS ANTERIORES					RESTOS A PAGAR NÃO PROCESSADOS							
	Inscritos					Inscritos							
	Em Exercícios Anteriores (a)	Em 31 de Dezembro de 2017 (b)	Pagos (c)	Cancelados (d)	Saldo e = (a + b) - (c + d)	Em Exercícios Anteriores (f)	Em 31 de Dezembro de 2017 (g)	Liquidados (h)	Pagos (i)	Cancelados (j)	Saldo k = (f + g) - (i + j)	Saldo Total L = (e + k)	
RESTOS A PAGAR (EXCETO INTRA-ORÇAMENTÁRIOS) (I)	10.232.103,88	12.407.000,61	6.979.311,11	0,00	15.659.793,38	12.882.946,08	6.011.102,28	2.856.191,07	2.337.918,14	686,98	16.555.443,24	32.215.236,62	
PODER EXECUTIVO	10.232.103,88	12.384.474,63	6.956.785,13	0,00	15.659.793,38	12.882.946,08	6.011.102,28	2.856.191,07	2.337.918,14	686,98	16.555.443,24	32.215.236,62	
PODER LEGISLATIVO	0,00	22.525,98	22.525,98	0,00	0,00	0,00	0,00	0,00	0,00	0,00	0,00	0,00	
Câmara Municipal	0,00	22.525,98	22.525,98	0,00	0,00	0,00	0,00	0,00	0,00	0,00	0,00	0,00	
Tribunal de Contas do Município	0,00	0,00	0,00	0,00	0,00	0,00	0,00	0,00	0,00	0,00	0,00	0,00	
RESTOS A PAGAR (INTRA-ORÇAMENTÁRIOS) (II)	1.615.148,58	1.852.993,95	1.763.844,18	0,00	1.704.298,35	21.955,49	23.600,25	0,00	0,00	0,00	45.555,74	1.749.854,09	
TOTAL (III) = (I + II)	11.847.252,46	14.259.994,56	8.743.155,29	0,00	17.364.091,73	12.904.901,57	6.034.702,53	2.856.191,07	2.337.918,14	686,98	16.600.998,98	33.965.090,71	

RREO-Anexo 07 | Tabela 7.0 - Demonstrativo dos Restos à Pagar por Poder e Órgão - Municípios

Poder/Órgão - Intra	Poder/Órgão - Intra												
	RESTOS A PAGAR PROCESSADOS E NÃO PROCESSADOS LIQUIDADOS EM EXERCÍCIOS ANTERIORES					RESTOS A PAGAR NÃO PROCESSADOS							
	Inscritos					Inscritos							
	Em Exercícios Anteriores (a)	Em 31 de Dezembro de 2017 (b)	Pagos (c)	Cancelados (d)	Saldo e = (a + b) - (c + d)	Em Exercícios Anteriores (f)	Em 31 de Dezembro de 2017 (g)	Liquidados (h)	Pagos (i)	Cancelados (j)	Saldo k = (f + g) - (i + j)	Saldo Total L = (e + k)	
RESTOS A PAGAR (INTRA-ORÇAMENTÁRIOS) (II)	1.615.148,58	1.852.993,95	1.763.844,18	0,00	1.704.298,35	21.955,49	23.600,25	0,00	0,00	0,00	45.555,74	1.749.854,09	
PODER EXECUTIVO	1.615.148,58	1.836.651,03	1.747.501,26	0,00	1.704.298,35	21.955,49	23.600,25	0,00	0,00	0,00	45.555,74	1.749.854,09	
PODER LEGISLATIVO	0,00	16.342,92	16.342,92	0,00	0,00	0,00	0,00	0,00	0,00	0,00	0,00	0,00	
Câmara Municipal	0,00	16.342,92	16.342,92	0,00	0,00	0,00	0,00	0,00	0,00	0,00	0,00	0,00	
Tribunal de Contas do Município	0,00	0,00	0,00	0,00	0,00	0,00	0,00	0,00	0,00	0,00	0,00	0,00	



Relatório Resumido de Execução Orçamentária
Prefeitura Municipal de Igarassu - PE (Poder Executivo)
Orçamentos Fiscal e da Seguridade Social
CNPJ:
Exercício: 2018
Período de referência: 6º bimestre



Documento Assinado Digitalmente por: RONALDO ALVES DE OLIVEIRA, MARIO RICARDO SANTOS DE LIMA
 Acesse em: <https://steve.tec.pe.gov.br/epv/validar>
 Idoc: sem Código do documento: 2e4c19a0-98c9-45a5-8906-43e44a445f08

RREO-Anexo 07 | Tabela 7.0 - Demonstrativo dos Restos à Pagar por Poder e Órgão - Municípios

Notas Explicativas	Valores
	31/12/2018
Notas Explicativas	-
Notas Explicativas	-

RREO-Anexo 09 | Tabela 9.0 - Demonstrativo das Receitas de Operações de Crédito e Despesas de Capital

Receitas	Receitas de Operações de Crédito		
	PREVISÃO ATUALIZADA (a)	RECEITAS REALIZADAS (b)	SALDO NÃO REALIZADO (c) = (a - b)
Receitas	-	-	-
RECEITAS DE OPERAÇÕES DE CRÉDITO (I)	-	-	-

RREO-Anexo 09 | Tabela 9.0 - Demonstrativo das Receitas de Operações de Crédito e Despesas de Capital

Despesas	Despesas de Capital				
	DOTAÇÃO ATUALIZADA (d)	DESPESAS EMPENHADAS (e)	DESPESAS LIQUIDADAS	DESPESAS INSCRITAS EM RESTOS A PAGAR NÃO PROCESSADOS	SALDO NÃO EXECUTADO (f) = (d - e)
Despesas	-	-	-	-	-
DESPESAS DE CAPITAL					
(-) Incentivos Fiscais a Contribuinte					
(-) Incentivos Fiscais a Contribuinte por Instituições Financeiras					
DESPESA DE CAPITAL LÍQUIDA (II)	0,00	0,00	0,00	0,00	0,00





RREO-Anexo 09 | Tabela 9.0 - Demonstrativo das Receitas de Operações de Crédito e Despesas de Capital

Resultado para Apuração da Regra de Ouro	Resultado para Apuração da Regra de Ouro		
	(a - d)	(b - e)	(c - f)
Resultado para Apuração da Regra de Ouro	-	-	-
RESULTADO PARA APURAÇÃO DA REGRA DE OURO (III) = (I - II)			

RREO-Anexo 09 | Tabela 9.0 - Demonstrativo das Receitas de Operações de Crédito e Despesas de Capital

Notas Explicativas	Valores
	31/12/2018
Notas Explicativas	-
Notas Explicativas	

RREO-Anexo 10 - RPPS | Tabela 10 - Demonstrativo da Projeção Atuarial do Regime Próprio de Previdência dos Servidores

Projeção Atuarial do RPPS - Plano Previdenciário	Projeção Atuarial do RPPS - Plano Previdenciário			
	Projeção Atuarial do RPPS - Plano Previdenciário			
	RECEITAS PREVIDENCIÁRIAS (a)	DESPESAS PREVIDENCIÁRIAS (b)	RESULTADO PREVIDENCIÁRIO (c) = (a - b)	SALDO FINANCEIRO DO EXERCÍCIO (d) = ("d" exercício Anterior) + (c)
2017				
2018				
2019				
2020				
2021				
2022				
2023				
2024				
2025				
2026				
2027				
2028				
2029				
2030				
2031				
2032				
2033				
2034				
2035				
2036				
2037				
2038				
2039				
2040				
2041				
2042				
2043				
2044				
2045				
2046				
2047				
2048				
2049				
2050				
2051				
2052				
2053				
2054				
2055				
2056				
2057				

Documento Assinado Digitalmente por: RONALDO ALVES DE OLIVEIRA, MARIO RICARDO SANTOS DE LIMA
 Acesse em: [https://eicf:ice:pe.gov.br/epp/validaDoc:seam/Código do documento: 2e4c19a0-98c9-45a5-8906-d3e444445f08](https://eicf:ice:pe.gov.br/epp/validaDoc:seam/Código%20do%20documento:2e4c19a0-98c9-45a5-8906-d3e444445f08)



Projeção Atuarial do RPPS - Plano Previdenciário	Projeção Atuarial do RPPS - Plano Previdenciário			
	Projeção Atuarial do RPPS - Plano Previdenciário			
	RECEITAS PREVIDENCIÁRIAS (a)	DESPESAS PREVIDENCIÁRIAS (b)	RESULTADO PREVIDENCIÁRIO (c) = (a - b)	SALDO FINANCEIRO DO EXERCÍCIO (d) = ("d" exercício Anterior) + (c)
2058				
2059				
2060				
2061				
2062				
2063				
2064				
2065				
2066				
2067				
2068				
2069				
2070				
2071				
2072				
2073				
2074				
2075				
2076				
2077				
2078				
2079				
2080				
2081				
2082				
2083				
2084				
2085				
2086				
2087				
2088				
2089				
2090				
2091				

RREO-Anexo 10 - RPPS | Tabela 10 - Demonstrativo da Projeção Atuarial do Regime Próprio de Previdência dos Servidores

Projeção Atuarial do RPPS - Plano Financeiro	Projeção Atuarial do RPPS - Plano Financeiro			
	Projeção Atuarial do RPPS - Plano Financeiro			
	RECEITAS PREVIDENCIÁRIAS (a)	DESPESAS PREVIDENCIÁRIAS (b)	RESULTADO PREVIDENCIÁRIO (c) = (a - b)	SALDO FINANCEIRO DO EXERCÍCIO (d) = ("d" exercício Anterior) + (c)
2017				

Documento Assinado Digitalmente por: RONALDO ALVES DE OLIVEIRA, MARIO RICARDO SANTOS DE LIMA
Acesse em: <https://eic.ice.gov.br/validador/validadorDoc.seam?codigoDoDocumento=2e4c19a0-98c9-45a5-8906-d3e444445f08>



Projeção Atuarial do RPPS - Plano Financeiro	Projeção Atuarial do RPPS - Plano Financeiro			
	Projeção Atuarial do RPPS - Plano Financeiro			
	RECEITAS PREVIDENCIÁRIAS (a)	DESPESAS PREVIDENCIÁRIAS (b)	RESULTADO PREVIDENCIÁRIO (c) = (a - b)	SALDO FINANCEIRO DO EXERCÍCIO (d) = ("d" exercício Anterior) + (c)
2018				
2019				
2020				
2021				
2022				
2023				
2024				
2025				
2026				
2027				
2028				
2029				
2030				
2031				
2032				
2033				
2034				
2035				
2036				
2037				
2038				
2039				
2040				
2041				
2042				
2043				
2044				
2045				
2046				
2047				
2048				
2049				
2050				
2051				
2052				
2053				
2054				
2055				
2056				
2057				
2058				
2059				
2060				



Projeção Atuarial do RPPS - Plano Financeiro	Projeção Atuarial do RPPS - Plano Financeiro			
	Projeção Atuarial do RPPS - Plano Financeiro			
	RECEITAS PREVIDENCIÁRIAS (a)	DESPESAS PREVIDENCIÁRIAS (b)	RESULTADO PREVIDENCIÁRIO (c) = (a - b)	SALDO FINANCEIRO DO EXERCÍCIO (d) = ("d" exercício Anterior) + (c)
2061				
2062				
2063				
2064				
2065				
2066				
2067				
2068				
2069				
2070				
2071				
2072				
2073				
2074				
2075				
2076				
2077				
2078				
2079				
2080				
2081				
2082				
2083				
2084				
2085				
2086				
2087				
2088				
2089				
2090				
2091				





RREO-Anexo 10 - RPPS | Tabela 10 - Demonstrativo da Projeção Atuarial do Regime Próprio de Previdência dos Servidores

Notas Explicativas	Valores
	31/12/2018
Notas Explicativas	-
Notas Explicativas	-

RREO-Anexo 11 | Tabela 11.0 - Demonstrativo da Receita de Alienação de Ativos e Aplicação dos Recursos

Receitas	Execução da Receita		
	PREVISÃO ATUALIZADA (a)	RECEITAS REALIZADAS (b)	SALDO A REALIZAR (c) = (a - b)
Receitas	-	-	-
RECEITAS DE ALIENAÇÃO DE ATIVOS (I)	0,00	0,00	0,00
Receita de Alienação de Bens Móveis			
Receita de Alienação de Bens Imóveis			

RREO-Anexo 11 | Tabela 11.0 - Demonstrativo da Receita de Alienação de Ativos e Aplicação dos Recursos

Despesas	Execução da Despesa							SALDO (h) = (d-e)
	DOTAÇÃO ATUALIZADA (d)	DESPESAS EMPENHADAS (e)	DESPESAS LIQUIDADAS	DESPESAS PAGAS (f)	DESPESAS INSCRITAS EM RESTOS A PAGAR NÃO PROCESSADOS	PAGAMENTO DE RESTOS A PAGAR (g)		
Despesas	-	-	-	-	-	-	-	-
APLICAÇÃO DOS RECURSOS DA ALIENAÇÃO DE ATIVOS (II)	0,00	0,00	0,00	0,00	0,00	0,00	0,00	0,00
DESPESAS DE CAPITAL	0,00	0,00	0,00	0,00	0,00	0,00	0,00	0,00
Investimentos								
Inversões Financeiras								
Amortização da Dívida								
DESPESAS CORRENTES DOS REGIMES DE PREVIDÊNCIA	0,00	0,00	0,00	0,00	0,00	0,00	0,00	0,00
Regime Geral da Previdência Social								
Regime Próprio de Previdência dos Servidores Públicos								





RREO-Anexo 11 | Tabela 11.0 - Demonstrativo da Receita de Alienação de Ativos e Aplicação dos Recursos

Saldo Financeiro a Aplicar	Saldo Financeiro a Aplicar		
	2017 (I)	2018 (J) = (Ib - (If + Ig))	SALDO ATUAL (K) = (III + IIIJ)
Saldo Financeiro a Aplicar	-	-	-
VALOR (III)			

RREO-Anexo 11 | Tabela 11.0 - Demonstrativo da Receita de Alienação de Ativos e Aplicação dos Recursos

Notas Explicativas	Valores
	31/12/2018
Notas Explicativas	-
Notas Explicativas	

RREO-Anexo 13 | Tabela 13.0 - Demonstrativo das Parcerias Público-Privadas

Impactos das Contratações de PPP	Especificação de PPP		
	SALDO TOTAL EM 31 DE DEZEMBRO DE 2017	REGISTROS EFETUADOS EM 2018	
		No Bimestre	Até o Bimestre
Impactos das Contratações de PPP	-	-	-
TOTAL DE ATIVOS	0,00	0,00	0,00
Ativos Constituídos pela SPE			
TOTAL DE PASSIVOS	0,00	0,00	0,00
Obrigações decorrentes de Ativos Constituídos pela SPE			
Provisões de PPP			
Outros Passivos			
ATOS POTENCIAIS PASSIVOS	0,00	0,00	0,00
Obrigações Contratuais			
Riscos não Provisionados			
Garantias Concedidas			
Outros Passivos Contingentes			

RREO-Anexo 13 | Tabela 13.0 - Demonstrativo das Parcerias Público-Privadas | Do Ente Federado, exceto estatais não dependentes (I)

Despesas de PPP	Despesas de PPP										
	EXERCÍCIO ANTERIOR	EXERCÍCIO CORRENTE (EC)	<EC + 1>	<EC + 2>	<EC + 3>	<EC + 4>	<EC + 5>	<EC + 6>	<EC + 7>	<EC + 8>	<EC + 9>

RREO-Anexo 13 | Tabela 13.0 - Demonstrativo das Parcerias Público-Privadas | Das Estatais Não-Dependentes

Despesas de PPP das Estatais Não-dependentes	Despesas de PPP										
	EXERCÍCIO ANTERIOR	EXERCÍCIO CORRENTE (EC)	<EC + 1>	<EC + 2>	<EC + 3>	<EC + 4>	<EC + 5>	<EC + 6>	<EC + 7>	<EC + 8>	<EC + 9>

RREO-Anexo 13 | Tabela 13.0 - Demonstrativo das Parcerias Público-Privadas

Total das Despesas de PPP	Despesas de PPP										
	EXERCÍCIO ANTERIOR	EXERCÍCIO CORRENTE (EC)	<EC + 1>	<EC + 2>	<EC + 3>	<EC + 4>	<EC + 5>	<EC + 6>	<EC + 7>	<EC + 8>	<EC + 9>
Total das Despesas de PPP	-	-	-	-	-	-	-	-	-	-	-
TOTAL DAS DESPESAS											
PPP A CONTRATAR (II)											
RECEITA CORRENTE LÍQUIDA (RCL) (III)											
TOTAL DAS DESPESAS CONSIDERADAS PARA O LIMITE (IV = I + II)											
TOTAL DAS DESPESAS / RCL (%) (V) = (IV) / (III)											





Restos a Pagar por Poder e Ministério Público	Estágios dos Restos a Pagar			
	Inscrição	Cancelamento Até o Bimestre	Pagamento Até o Bimestre	Saldo a Pagar
Ministério Público				
Defensoria Pública				
RESTOS A PAGAR NÃO PROCESSADOS	18.939.604,10	686,98	2.337.918,14	16.600.999,98
Poder Executivo	18.939.604,10	686,98	2.337.918,14	16.600.999,98
Poder Legislativo	0,00	0,00	0,00	0,00
Poder Judiciário				
Ministério Público				
Defensoria Pública				
TOTAL	45.046.851,12	686,98	11.081.073,43	33.965.090,71

RREO-Anexo 14 | Tabela 14.0 - Demonstrativo Simplificado do Relatório Resumido da Execução Orçamentária - Estados, DF e Municípios

Despesas com Manutenção e Desenvolvimento do Ensino	Apuração das Despesas com Ensino	
	Valor Apurado Até o Bimestre	Limites Constitucionais Anuais
		% Mínimo a Aplicar no Exercício
		% Aplicado Até o Bimestre
Despesas com Manutenção e Desenvolvimento do Ensino	-	-
Mínimo Anual de <18% / 25%> das Receitas de Impostos na Manutenção e Desenvolvimento do Ensino		
Mínimo Anual de 60% do FUNDEB na Remuneração do Magistério com Ensino Fundamental e Médio		
Mínimo Anual de 60% do FUNDEB na Remuneração do Magistério com Educação Infantil e Ensino Fundamental		
Complementação da União ao FUNDEB		

RREO-Anexo 14 | Tabela 14.0 - Demonstrativo Simplificado do Relatório Resumido da Execução Orçamentária - Estados, DF e Municípios

Receitas de Operações de Crédito e Despesas de Capital	Apuração das Receitas de Operações de Crédito e Despesas de Capital	
	Valor Apurado Até o Bimestre	Saldo Não Realizado
Receitas de Operações de Crédito e Despesas de Capital	-	-
Receitas de Operações de Crédito		
Despesa de Capital Líquida		

RREO-Anexo 14 | Tabela 14.0 - Demonstrativo Simplificado do Relatório Resumido da Execução Orçamentária - Estados, DF e Municípios

Projeção Atuarial dos Regimes de Previdência	Exercício de Apuração			
	Exercício	10º Exercício	20º Exercício	35º Exercício
Projeção Atuarial dos Regimes de Previdência	-	-	-	-
Plano Previdenciário				
Receitas Previdenciárias				
Despesas Previdenciárias				
Resultado Previdenciário	0,00	0,00	0,00	0,00
Plano Financeiro				
Receitas Previdenciárias				
Despesas Previdenciárias				
Resultado Previdenciário	0,00	0,00	0,00	0,00

RREO-Anexo 14 | Tabela 14.0 - Demonstrativo Simplificado do Relatório Resumido da Execução Orçamentária - Estados, DF e Municípios

Receita da Alienação de Ativos e Aplicação dos Recursos	Apuração da Receita da Alienação de Ativos e Aplicação dos Recursos	
	Valor Apurado Até o Bimestre	Saldo a Realizar
Receita da Alienação de Ativos e Aplicação dos Recursos	-	-
Receita de Capital Resultante da Alienação de Ativos		
Aplicação dos Recursos da Alienação de Ativos		

RREO-Anexo 14 | Tabela 14.0 - Demonstrativo Simplificado do Relatório Resumido da Execução Orçamentária - Estados, DF e Municípios

Despesas com Ações e Serviços Públicos de Saúde	Apuração das Despesas com Saúde	
	Valor Apurado Até o Bimestre	Limites Constitucionais Anuais
		% Mínimo a Aplicar no Exercício
		% Aplicado Até o Bimestre
Despesas com Ações e Serviços Públicos de Saúde	-	-
Despesas com Ações e Serviços Públicos de Saúde Executadas com Recursos de Impostos		

RREO-Anexo 14 | Tabela 14.0 - Demonstrativo Simplificado do Relatório Resumido da Execução Orçamentária - Estados, DF e Municípios

Despesas de Caráter Continuado Derivadas de PPP	Valor Realizado no Período	
	Valor Apurado no Exercício Corrente	
Despesas de Caráter Continuado Derivadas de PPP	-	
Total das Despesas/RCL (%)		

RREO-Anexo 14 | Tabela 14.0 - Demonstrativo Simplificado do Relatório Resumido da Execução Orçamentária - Estados, DF e Municípios



Notas Explicativas	Valores
Notas Explicativas	31/12/2018
Notas Explicativas	-

Lista de Assinaturas



Documento Assinado Digitalmente por: RONALDO ALVES DE OLIVEIRA, MARIO RICARDO SANTOS DE LIMA
Acesse em: <https://stce.tce.pe.gov.br/epp/validaDoc.seam> Código do documento: 2e4c19a0-98c9-45a5-8906-43e44a445f08

Assinatura: 1

Digitally signed by MARIO RICARDO SANTOS DE LIMA:24548162453
Date: 2019.01.30 22:17:26 GMT-03:00
Perfil: Titular do Poder Executivo
Instituição: Prefeitura Municipal de Igarassu - PE

Assinatura: 2

Assinatura: 3

Assinatura: 4

Assinatura: 5

As assinaturas digitais podem ser verificadas no arquivo PDF.

PREFEITURA MUNICIPAL DE IGARASSU

18/03/2019 13:

Resumo da Folha de Pagamento
01/2018

Página:



Documento assinado digitalmente por: MARIO RICARDO SANTOS DELIMA, RONALDO ALVES DE OLIVEIRA
 Acesso em: 18/03/2019 13:56:58
 https://eccc.ce.gov.br/epi/validaDoc.seam?Codigo_documento:7ab91719-46a2-496e-8412-0cfd1bb2db8ea

Secretária	Proventos	Desconto	Líquido	Nº pessoas
SECRETARIA DE EDUCACAO	3.715.536,51	700.170,46	3.015.366,05	72
SECRETARIA DE POLITICAS SOCIAIS	618.773,15	119.411,68	499.361,47	98
INATIVOS	312.095,54	25.756,86	286.338,68	01
SECRETARIA DE GESTAO INTEGRADA - SEGI	169.399,17	28.332,67	141.066,50	73
SECRETARIA DA CIDADE - SECID	148.281,62	24.152,42	124.129,20	67
GABINETE DO PREFEITO - GAPREF	137.692,49	24.519,25	113.173,24	42
SECRETARIA DE GOVERNO - SEGOV	106.778,59	14.163,06	92.615,53	50
SECRETARIA DA FAZENDA MUNICIPAL - SEFAM	91.844,27	16.655,69	75.188,58	31
A DISPOSICAO EFETIVO	85.264,84	22.852,32	62.412,52	25
PROCURADORIA-GERAL DO MUN IGAR - PGMIG	81.391,84	16.171,21	65.220,63	20
SECRETARIA TURISMO E CULTURA - SETUC	69.844,02	10.754,11	59.089,91	36
SECRETARIA DESENVOLVIMENTO - SEDES	65.452,37	8.551,79	56.900,58	44
PENSIONISTA	51.200,50	3.271,88	47.928,62	28
GABINETE DE PLANEJAMENTO	44.564,72	6.361,25	38.203,47	12
SECRETARIA DE EDUCACAO - SEED	23.269,35	3.058,76	20.210,59	5
GABINETE VICE PREFEITO	19.810,31	6.506,67	13.303,64	7
SECRETARIA COMUNICAÇÃO - SECOM	19.095,50	3.086,37	16.009,13	7
SECRETARIA MEIO AMBIENTE E BIODIVERSIDADE - SEMAB	19.017,69	3.733,19	15.284,50	5
CONTROLADORIA-GERAL	14.137,50	2.080,68	12.056,82	2
OUVIDORIA MUNICIPAL	8.250,00	1.849,64	6.400,36	1
	5.801.699,98	1.041.439,96	4.760.260,02	26

PREFEITURA MUNICIPAL DE IGARASSU

18/03/2019 13:

Resumo da Folha de Pagamento
02/2018

Página:



Documento assinado digitalmente por: MARIO RICARDO SANTOS DELIMA, RONALDO ALVES DE OLIVEIRA
 Acesse em: https://eccc.ce.gov.br/epp/validaDoc.seam Código do documento: 7ab91719-46a2-496e-8412-0cfdhb2db8ea

Secretária	Proventos	Desconto	Líquido	Nº pessoas
SECRETARIA DE EDUCACAO	2.924.268,99	695.933,20	2.228.335,79	75
SECRETARIA DE POLITICAS SOCIAS	607.412,78	114.565,77	492.847,01	98
INATIVOS	312.164,96	26.204,48	285.960,48	01
SECRETARIA DE GESTAO INTEGRADA - SEGI	169.470,01	29.052,56	140.417,45	71
SECRETARIA DA CIDADE - SECID	158.221,07	24.070,13	134.150,94	71
GABINETE DO PREFEITO - GAPREF	146.466,19	24.583,07	121.883,12	42
SECRETARIA DE GOVERNO - SEGOV	109.041,98	14.476,15	94.565,83	50
A DISPOSICAO EFETIVO	97.861,00	26.667,21	71.193,79	32
SECRETARIA DA FAZENDA MUNICIPAL - SEFAM	86.732,55	14.591,45	72.141,10	29
PROCURADORIA-GERAL DO MUN IGAR - PGMIG	82.058,80	16.206,78	65.852,02	20
SECRETARIA TURISMO E CULTURA - SETUC	73.478,64	11.293,46	62.185,18	36
SECRETARIA DESENVOLVIMENTO - SEDES	70.947,11	8.641,88	62.305,23	45
PENSIONISTA	50.988,82	3.271,88	47.716,94	28
GABINETE DE PLANEJAMENTO	44.764,72	6.392,90	38.371,82	12
SECRETARIA COMUNICAÇÃO - SECOM	25.513,41	3.774,07	21.739,34	10
GABINETE VICE PREFEITO	20.986,91	6.565,63	14.421,28	7
SECRETARIA DE EDUCACAO - SEED	19.571,30	3.135,08	16.436,22	6
SECRETARIA MEIO AMBIENTE E BIODIVERSIDADE - SEMAB	19.017,69	3.783,26	15.234,43	5
CONTROLADORIA-GERAL	14.137,50	2.080,68	12.056,82	2
OUVIDORIA MUNICIPAL	8.250,00	1.849,64	6.400,36	1
	5.041.354,43	1.037.139,28	4.004.215,15	711

PREFEITURA MUNICIPAL DE IGARASSU

18/03/2019 13:

Resumo da Folha de Pagamento
03/2018

Página:



Documento assinado digitalmente por: MARIO RICARDO SANTOS DELIMA, RONALDO ALVES DE OLIVEIRA
 Acesso em: 18/03/2019 13:06:51
 https://eccc.tce.pe.gov.br/epv/validaDoc.seam?Codigo_documento:7ab91719-46a2-4962-8412-0cfdhb2db8ea

Secretária	Proventos	Desconto	Líquido	Nº pessoas
SECRETARIA DE EDUCACAO	3.595.639,20	754.620,25	2.841.018,95	30
SECRETARIA DE POLITICAS SOCIAS	633.119,83	120.803,37	512.316,46	06
INATIVOS	313.278,71	25.838,74	287.439,97	01
SECRETARIA DE GESTAO INTEGRADA - SEGI	173.355,85	29.174,61	144.181,24	73
SECRETARIA DA CIDADE - SECID	154.059,77	23.775,36	130.284,41	72
GABINETE DO PREFEITO - GAPREF	145.933,24	24.845,11	121.088,13	43
SECRETARIA DE GOVERNO - SEGOV	111.722,27	14.796,63	96.925,64	50
A DISPOSICAO EFETIVO	98.951,33	26.753,48	72.197,85	31
SECRETARIA DA FAZENDA MUNICIPAL - SEFAM	83.901,14	14.634,56	69.266,58	28
PROCURADORIA-GERAL DO MUN IGAR - PGMIG	81.461,84	16.196,04	65.265,80	20
SECRETARIA TURISMO E CULTURA - SETUC	74.658,44	11.316,56	63.341,88	38
SECRETARIA DESENVOLVIMENTO - SEDES	70.683,79	8.709,31	61.974,48	44
PENSIONISTA	53.631,99	3.040,89	50.591,10	29
GABINETE DE PLANEJAMENTO	44.696,43	6.389,59	38.306,84	12
SECRETARIA COMUNICAÇÃO - SECOM	26.237,83	3.852,02	22.385,81	10
SECRETARIA DE EDUCACAO - SEED	21.901,41	3.731,88	18.169,53	6
SECRETARIA MEIO AMBIENTE E BIODIVERSIDADE - SEMAB	20.351,02	3.783,26	16.567,76	5
GABINETE VICE PREFEITO	20.144,21	6.088,67	14.055,54	7
CONTROLADORIA-GERAL	14.137,50	2.080,68	12.056,82	2
OUVIDORIA MUNICIPAL	8.250,00	1.849,64	6.400,36	1
	5.746.115,80	1.102.280,65	4.643.835,15	308

PREFEITURA MUNICIPAL DE IGARASSU

18/03/2019 13:

Resumo da Folha de Pagamento
04/2018

Página:



Documento assinado digitalmente por: MARIO RICARDO SANTOS DELIMA, RONALDO ALVES DE OLIVEIRA
 Acesso em: 18/03/2019 13:05:51
 https://stece.tec.pe.gov.br/epi/validaDoc.seam?Codigo_documento:7ab91719-46a2-4962-8412-0cfdhb2db8ea

Secretária	Proventos	Desconto	Líquido	Nº pessoas
SECRETARIA DE EDUCACAO	3.558.681,33	783.931,18	2.774.750,15	63
SECRETARIA DE POLITICAS SOCIAS	654.090,83	121.078,72	533.012,11	09
INATIVOS	325.345,63	28.211,39	297.134,24	00
SECRETARIA DE GESTAO INTEGRADA - SEGI	181.058,19	29.434,84	151.623,35	76
SECRETARIA DA CIDADE - SECID	153.155,57	23.336,55	129.819,02	70
GABINETE DO PREFEITO - GAPREF	149.850,61	24.566,75	125.283,86	45
SECRETARIA DE GOVERNO - SEGOV	105.839,41	13.911,18	91.928,23	51
A DISPOSICAO EFETIVO	100.721,69	26.953,11	73.768,58	31
SECRETARIA DA FAZENDA MUNICIPAL - SEFAM	83.875,71	14.277,19	69.598,52	28
PROCURADORIA-GERAL DO MUN IGAR - PGMIG	80.636,84	15.903,37	64.733,47	20
SECRETARIA TURISMO E CULTURA - SETUC	77.000,98	11.305,54	65.695,44	37
SECRETARIA DESENVOLVIMENTO - SEDES	71.041,26	8.436,67	62.604,59	44
PENSIONISTA	53.923,13	3.118,46	50.804,67	30
GABINETE DE PLANEJAMENTO	47.846,43	5.944,38	41.902,05	12
SECRETARIA COMUNICAÇÃO - SECOM	25.781,21	3.905,49	21.875,72	10
SECRETARIA DE EDUCACAO - SEED	22.899,66	4.026,02	18.873,64	6
SECRETARIA MEIO AMBIENTE E BIODIVERSIDADE - SEMAB	21.273,22	3.925,20	17.348,02	6
GABINETE VICE PREFEITO	20.144,21	6.088,67	14.055,54	7
CONTROLADORIA-GERAL	14.137,50	2.080,68	12.056,82	2
OUVIDORIA MUNICIPAL	8.250,00	1.849,64	6.400,36	1
	5.755.553,41	1.132.285,03	4.623.268,38	418

PREFEITURA MUNICIPAL DE IGARASSU

18/03/2019 13:

Resumo da Folha de Pagamento
05/2018

Página:



Documento assinado digitalmente por: MARIO RICARDO SANTOS DELIMA, RONALDO CESAR VES DE OLIVEIRA
 Acesso em: 18/03/2019 13:58:10
 https://scc.tee.pe.gov.br/epp/validaDoc.seam Código do documento: 7ab91719-4fa2-49be-8512-0cfd1bb2db8ea

Secretária	Proventos	Desconto	Líquido	Nº pessoas
SECRETARIA DE EDUCACAO	3.764.105,84	844.671,88	2.919.433,96	180
SECRETARIA DE POLITICAS SOCIAS	655.242,22	121.813,38	533.428,84	14
INATIVOS	345.778,20	29.559,28	316.218,92	00
SECRETARIA DE GESTAO INTEGRADA - SEGI	182.285,26	31.136,10	151.149,16	74
SECRETARIA DA CIDADE - SECID	149.947,74	23.536,38	126.411,36	69
GABINETE DO PREFEITO - GAPREF	142.894,20	24.701,52	118.192,68	43
A DISPOSICAO EFETIVO	104.707,38	26.788,12	77.919,26	29
SECRETARIA DE GOVERNO - SEGOV	104.340,14	13.566,29	90.773,85	50
SECRETARIA DA FAZENDA MUNICIPAL - SEFAM	84.411,09	14.839,05	69.572,04	28
PROCURADORIA-GERAL DO MUN IGAR - PGMIG	83.621,50	15.903,37	67.718,13	20
SECRETARIA DESENVOLVIMENTO - SEDES	78.124,66	9.130,32	68.994,34	52
SECRETARIA TURISMO E CULTURA - SETUC	74.067,60	11.507,78	62.559,82	37
PENSIONISTA	55.926,22	3.132,36	52.793,86	31
GABINETE DE PLANEJAMENTO	46.442,26	5.944,38	40.497,88	12
SECRETARIA COMUNICAÇÃO - SECOM	27.140,01	4.011,23	23.128,78	10
GABINETE VICE PREFEITO	20.144,21	6.088,67	14.055,54	7
SECRETARIA MEIO AMBIENTE E BIODIVERSIDADE - SEMAB	19.971,69	3.984,98	15.986,71	6
CONTROLADORIA-GERAL	14.137,50	2.080,68	12.056,82	2
OUVIDORIA MUNICIPAL	8.250,00	1.849,64	6.400,36	1
	5.961.537,72	1.194.245,41	4.767.292,31	2.365

PREFEITURA MUNICIPAL DE IGARASSU

18/03/2019 13:

Resumo da Folha de Pagamento
06/2018

Página:



Documento assinado digitalmente por: MARIO RICARDO SANTOS DELIMA, RONALDO CESAR DE OLIVEIRA
 Acesso em: 18/03/2019 13:58:44
 https://sccs.tce.pe.gov.br/epv/validaDoc.seam?Codigo_documento:7ab91719-4fa2-49be-8512-0cfd1bb2db8ea

Secretária	Proventos	Desconto	Líquido	Nº pessoas
SECRETARIA DE EDUCACAO	5.011.197,99	846.718,78	4.164.479,21	174
SECRETARIA DE POLITICAS SOCIAS	898.399,66	125.207,49	773.192,17	15
INATIVOS	474.409,35	30.129,65	444.279,70	100
SECRETARIA DE GESTAO INTEGRADA - SEGI	248.160,86	31.849,21	216.311,65	74
SECRETARIA DA CIDADE - SECID	215.119,28	25.070,68	190.048,60	69
GABINETE DO PREFEITO - GAPREF	196.887,90	25.062,83	171.825,07	43
SECRETARIA DE GOVERNO - SEGOV	145.509,50	14.333,42	131.176,08	50
A DISPOSICAO EFETIVO	139.174,79	27.164,43	112.010,36	29
PROCURADORIA-GERAL DO MUN IGAR - PGMIG	120.888,59	17.792,26	103.096,33	21
SECRETARIA DA FAZENDA MUNICIPAL - SEFAM	119.120,22	15.393,74	103.726,48	28
SECRETARIA DESENVOLVIMENTO - SEDES	108.155,92	10.174,20	97.981,72	51
SECRETARIA TURISMO E CULTURA - SETUC	103.771,39	11.709,62	92.061,77	37
PENSIONISTA	73.041,22	3.132,36	69.908,86	31
GABINETE DE PLANEJAMENTO	60.037,55	5.258,01	54.779,54	12
SECRETARIA COMUNICAÇÃO - SECOM	36.043,30	3.791,62	32.251,68	10
GABINETE VICE PREFEITO	29.402,61	6.088,67	23.313,94	7
SECRETARIA MEIO AMBIENTE E BIODIVERSIDADE - SEMAB	27.718,72	3.984,98	23.733,74	6
CONTROLADORIA-GERAL	18.637,50	2.080,68	16.556,82	2
OUVIDORIA MUNICIPAL	11.550,00	1.849,64	9.700,36	1
	8.037.226,35	1.206.792,27	6.830.434,08	2360

PREFEITURA MUNICIPAL DE IGARASSU

18/03/2019 14:

Resumo da Folha de Pagamento
07/2018

Página:



Documento assinado digitalmente por: MARIO RICARDO SANTOS DELIMA, RONALDO
 ACESSAR EM: https://eccc.tce.pe.gov.br/epv/validaDoc.seam Código do documento: 7ab91719-4fa2-49be-8512-0cfd1bb2db8ea

Secretária	Proventos	Desconto	Líquido	Nº pessoas
SECRETARIA DE EDUCACAO	3.632.273,96	841.794,93	2.790.479,03	165
SECRETARIA DE POLITICAS SOCIAS	676.435,38	123.793,61	552.641,77	19
INATIVOS	344.552,69	30.191,58	314.361,11	99
SECRETARIA DE GESTAO INTEGRADA - SEGI	189.388,48	33.269,88	156.118,60	74
SECRETARIA DA CIDADE - SECID	153.605,84	23.998,71	129.607,13	67
GABINETE DO PREFEITO - GAPREF	148.104,37	24.919,55	123.184,82	44
SECRETARIA DE GOVERNO - SEGOV	100.194,44	13.466,33	86.728,11	49
A DISPOSICAO EFETIVO	98.703,45	28.491,71	70.211,74	29
PROCURADORIA-GERAL DO MUN IGAR - PGMIG	93.616,50	18.689,26	74.927,24	22
SECRETARIA DA FAZENDA MUNICIPAL - SEFAM	84.247,08	14.968,14	69.278,94	27
SECRETARIA DESENVOLVIMENTO - SEDES	82.720,29	9.615,72	73.104,57	52
SECRETARIA TURISMO E CULTURA - SETUC	81.704,10	14.389,16	67.314,94	37
PENSIONISTA	56.121,82	3.231,69	52.890,13	31
GABINETE DE PLANEJAMENTO	42.908,50	5.258,01	37.650,49	12
SECRETARIA COMUNICAÇÃO - SECOM	25.056,81	3.580,25	21.476,56	9
SECRETARIA MEIO AMBIENTE E BIODIVERSIDADE - SEMAB	21.463,36	3.984,98	17.478,38	6
GABINETE VICE PREFEITO	20.986,91	6.088,67	14.898,24	7
CONTROLADORIA-GERAL	14.137,50	2.080,68	12.056,82	2
OUVIDORIA MUNICIPAL	8.250,00	1.849,64	6.400,36	1
	5.874.471,48	1.203.662,50	4.670.808,98	2.352

PREFEITURA MUNICIPAL DE IGARASSU

18/03/2019 14:

Resumo da Folha de Pagamento
08/2018

Página:



Documento assinado digitalmente por: MARIO RICARDO SANTOS DELIMA, RONALDO LUIS VES DE OLIVEIRA
 Acesso em: 18/03/2019 14:08:51
 https://scc.tce.pe.gov.br/epp/validaDoc.seam Código do documento: 7ab91719-4fa2-49be-8512-0cfd1bb2db8ea

Secretária	Proventos	Desconto	Líquido	Nº pessoas
SECRETARIA DE EDUCACAO	3.575.960,06	808.065,16	2.767.894,90	57
SECRETARIA DE POLITICAS SOCIAS	676.302,52	125.465,72	550.836,80	22
INATIVOS	329.712,25	28.789,35	300.922,90	99
SECRETARIA DE GESTAO INTEGRADA - SEGI	185.543,97	33.067,75	152.476,22	74
SECRETARIA DA CIDADE - SECID	154.170,34	25.117,58	129.052,76	67
GABINETE DO PREFEITO - GAPREF	146.919,70	24.984,55	121.935,15	44
SECRETARIA DE GOVERNO - SEGOV	103.842,03	15.220,73	88.621,30	49
A DISPOSICAO EFETIVO	101.559,60	28.307,59	73.252,01	29
PROCURADORIA-GERAL DO MUN IGAR - PGMIG	90.964,84	18.112,98	72.851,86	22
SECRETARIA DA FAZENDA MUNICIPAL - SEFAM	82.514,66	15.063,17	67.451,49	27
SECRETARIA DESENVOLVIMENTO - SEDES	79.680,22	9.681,74	69.998,48	51
SECRETARIA TURISMO E CULTURA - SETUC	75.646,90	11.408,22	64.238,68	36
PENSIONISTA	57.364,34	4.382,67	52.981,67	31
GABINETE DE PLANEJAMENTO	44.275,94	5.632,05	38.643,89	12
SECRETARIA COMUNICAÇÃO - SECOM	25.859,48	3.746,57	22.112,91	10
GABINETE VICE PREFEITO	20.144,21	6.088,67	14.055,54	7
CONTROLADORIA-GERAL	14.137,50	2.080,68	12.056,82	2
SECRETARIA MEIO AMBIENTE E BIODIVERSIDADE - SEMAB	13.221,69	2.198,10	11.023,59	6
OUIDORIA MUNICIPAL	8.250,00	1.849,64	6.400,36	1
	5.786.070,25	1.169.262,92	4.616.807,33	246

PREFEITURA MUNICIPAL DE IGARASSU

03/10/2018 12:

Resumo da Folha de Pagamento
9/2018

Página:



Documento assinado digitalmente por: MARIO RICARDO SANTOS DELIMA, RONALDO LUCAS VES DE OLIVEIRA
 Acesso em: 03/10/2018 12:00:00
 https://scc.tce.pe.gov.br/epv/validaDoc.seam Código do documento: 7ab91719-4fa2-49be-8512-0cfd1bb2db8ea

Secretária	Proventos	Desconto	Líquido	Nº pessoas
SECRETARIA DE EDUCACAO	3.581.506,29	818.443,08	2.763.063,21	59
SECRETARIA DE POLITICAS SOCIAS	683.627,01	124.076,34	559.550,67	23
INATIVOS	329.467,31	28.819,91	300.647,40	99
SECRETARIA DE GESTAO INTEGRADA - SEGI	191.069,06	34.559,27	156.509,79	74
SECRETARIA DA CIDADE - SECID	145.184,91	23.836,68	121.348,23	65
GABINETE DO PREFEITO - GAPREF	143.009,70	25.007,75	118.001,95	44
A DISPOSICAO EFETIVO	100.706,80	28.317,69	72.389,11	29
SECRETARIA DE GOVERNO - SEGOV	100.413,55	13.838,80	86.574,75	47
PROCURADORIA-GERAL DO MUN IGAR - PGMIG	90.844,17	18.017,58	72.826,59	22
SECRETARIA DA FAZENDA MUNICIPAL - SEFAM	81.900,36	14.932,54	66.967,82	27
SECRETARIA DESENVOLVIMENTO - SEDES	81.115,22	9.818,92	71.296,30	52
SECRETARIA TURISMO E CULTURA - SETUC	79.644,29	11.406,82	68.237,47	36
PENSIONISTA	59.539,14	4.317,67	55.221,47	31
GABINETE DE PLANEJAMENTO	44.275,94	5.632,05	38.643,89	12
SECRETARIA MEIO AMBIENTE E BIODIVERSIDADE - SEMAB	26.550,35	4.167,74	22.382,61	8
SECRETARIA COMUNICAÇÃO - SECOM	25.859,48	3.746,57	22.112,91	10
GABINETE VICE PREFEITO	20.144,21	6.088,67	14.055,54	7
CONTROLADORIA-GERAL	16.329,00	2.448,11	13.880,89	3
OUVIDORIA MUNICIPAL	8.250,00	1.849,64	6.400,36	1
	5.809.436,79	1.179.325,83	4.630.110,96	249

PREFEITURA MUNICIPAL DE IGARASSU
Resumo da Folha de Pagamento
10/2018

07/11/2018 10:

Página:



Documento assinado digitalmente por: MARIO RICARDO SANTOS DELIMA, RONALDO
 ACESSAR EM: https://eccc.tce.pe.gov.br/epv/validaDoc.seam Código do documento: 7ab91719-4fa2-49be-8512-0cfd1bb2db8ea

Secretária	Proventos	Desconto	Líquido	Nº pessoas
SECRETARIA DE EDUCACAO	3.568.458,50	808.258,19	2.760.200,31	51
SECRETARIA DE POLITICAS SOCIAS	684.978,89	133.138,48	551.840,41	23
INATIVOS	329.706,63	27.172,99	302.533,64	99
SECRETARIA DE GESTAO INTEGRADA - SEGI	199.790,19	38.350,81	161.439,38	78
GABINETE DO PREFEITO - GAPREF	149.422,18	30.094,02	119.328,16	45
SECRETARIA DA CIDADE - SECID	149.231,31	24.192,70	125.038,61	66
SECRETARIA DE GOVERNO - SEGOV	102.889,83	14.560,75	88.329,08	47
A DISPOSICAO EFETIVO	99.473,58	28.118,09	71.355,49	29
PROCURADORIA-GERAL DO MUN IGAR - PGMIG	93.344,17	20.595,94	72.748,23	22
SECRETARIA DA FAZENDA MUNICIPAL - SEFAM	81.419,15	16.155,89	65.263,26	27
SECRETARIA DESENVOLVIMENTO - SEDES	81.196,82	10.448,15	70.748,67	52
SECRETARIA TURISMO E CULTURA - SETUC	74.914,40	11.661,78	63.252,62	37
PENSIONISTA	59.344,13	6.746,25	52.597,88	31
GABINETE DE PLANEJAMENTO	45.609,27	5.792,05	39.817,22	12
SECRETARIA COMUNICAÇÃO - SECOM	29.067,51	4.294,45	24.773,06	11
SECRETARIA MEIO AMBIENTE E BIODIVERSIDADE - SEMAB	22.998,09	4.216,17	18.781,92	8
GABINETE VICE PREFEITO	20.986,91	6.088,67	14.898,24	7
CONTROLADORIA-GERAL	16.947,75	2.640,07	14.307,68	3
OUVIDORIA MUNICIPAL	8.250,00	1.849,64	6.400,36	1
	5.818.029,31	1.194.375,09	4.623.654,22	249

PREFEITURA MUNICIPAL DE IGARASSU

05/12/2018 12:

Resumo da Folha de Pagamento
11/2018

Página:



Documento assinado digitalmente por: MARIO RICARDO SANTOS DELIMA, RONALDO ALVES DE OLIVEIRA
 Acesso em: 05/12/2018 12:00:00
 https://eccc.tee.pe.gov.br/epv/validaDoc.seam Código do documento: 7ab91719-46a2-4962-8512-0cfdhb2db8ea

Secretária	Proventos	Desconto	Líquido	Nº pessoas
SECRETARIA DE EDUCACAO	3.595.390,61	829.594,64	2.765.795,97	145
SECRETARIA DE POLITICAS SOCIAS	665.191,51	124.525,97	540.665,54	108
INATIVOS	333.872,96	26.536,93	307.336,03	99
SECRETARIA DE GESTAO INTEGRADA - SEGI	200.507,26	35.832,58	164.674,68	77
SECRETARIA DA CIDADE - SECID	145.375,71	24.107,10	121.268,61	66
GABINETE DO PREFEITO - GAPREF	134.715,68	23.379,87	111.335,81	41
SECRETARIA DE GOVERNO - SEGOV	108.549,97	16.400,13	92.149,84	48
A DISPOSICAO EFETIVO	100.854,70	28.445,16	72.409,54	29
PROCURADORIA-GERAL DO MUN IGAR - PGMIG	93.428,35	17.553,14	75.875,21	21
SECRETARIA DA FAZENDA MUNICIPAL - SEFAM	81.452,97	15.551,12	65.901,85	26
SECRETARIA DESENVOLVIMENTO - SEDES	78.803,33	9.960,11	68.843,22	51
SECRETARIA TURISMO E CULTURA - SETUC	74.278,40	11.516,14	62.762,26	37
PENSIONISTA	56.806,82	4.414,26	52.392,56	30
GABINETE DE PLANEJAMENTO	44.435,94	5.632,05	38.803,89	12
SECRETARIA COMUNICAÇÃO - SECOM	29.213,44	4.546,12	24.667,32	11
SECRETARIA MEIO AMBIENTE E BIODIVERSIDADE - SEMAB	23.316,09	4.216,17	19.099,92	8
GABINETE VICE PREFEITO	20.144,21	6.088,67	14.055,54	7
SECRETARIA DE EDUCACAO - PROJovem URBANO	17.971,35	1.775,57	16.195,78	8
CONTROLADORIA-GERAL	16.947,75	2.640,07	14.307,68	3
OUVIDORIA MUNICIPAL	8.250,00	1.849,64	6.400,36	1
	5.829.507,05	1.194.565,44	4.634.941,61	528

PREFEITURA MUNICIPAL DE IGARASSU

03/01/2019 11:

Resumo da Folha de Pagamento
12/2018

Página:



Documento assinado digitalmente por: MARIO RICARDO SANTOS DELIMA, RONALDO ALVES DE OLIVEIRA
 Acesso em: 03/01/2019 11:58:51
 https://sistema.igarras.pe.gov.br/epv/validaDoc.seam?codigo=7ab91719-46a2-4962-8412-0cfdhb2db8ea

Secretária	Proventos	Desconto	Líquido	Nº pessoas
SECRETARIA DE EDUCACAO	3.436.388,95	800.440,18	2.635.948,77	30
SECRETARIA DE POLITICAS SOCIAIS	646.076,63	124.371,74	521.704,89	10
INATIVOS	335.035,20	26.081,72	308.953,48	99
SECRETARIA DE GESTAO INTEGRADA - SEGI	200.240,40	34.045,25	166.195,15	77
SECRETARIA DA CIDADE - SECID	141.801,99	23.160,89	118.641,10	65
GABINETE DO PREFEITO - GAPREF	133.643,68	23.619,32	110.024,36	41
A DISPOSICAO EFETIVO	105.262,13	28.085,69	77.176,44	29
SECRETARIA DE GOVERNO - SEGOV	100.162,06	13.727,54	86.434,52	47
PROCURADORIA-GERAL DO MUN IGAR - PGMIG	88.565,71	17.553,14	71.012,57	21
SECRETARIA DESENVOLVIMENTO - SEDES	77.528,49	9.361,91	68.166,58	50
SECRETARIA DA FAZENDA MUNICIPAL - SEFAM	76.801,86	14.137,64	62.664,22	24
SECRETARIA TURISMO E CULTURA - SETUC	74.274,20	11.355,64	62.918,56	37
PENSIONISTA	55.212,53	4.350,50	50.862,03	29
GABINETE DE PLANEJAMENTO	47.332,35	5.632,05	41.700,30	12
SECRETARIA COMUNICAÇÃO - SECOM	32.179,64	4.325,91	27.853,73	11
SECRETARIA MEIO AMBIENTE E BIODIVERSIDADE - SEMAB	22.998,09	4.158,93	18.839,16	8
CONTROLADORIA-GERAL	20.804,00	3.052,70	17.751,30	4
SECRETARIA DE EDUCACAO - PROJovem URBANO	20.625,91	2.298,63	18.327,28	11
GABINETE VICE PREFEITO	20.144,21	6.088,67	14.055,54	7
OUVIDORIA MUNICIPAL	8.250,00	1.849,64	6.400,36	1
	5.643.328,03	1.157.697,69	4.485.630,34	313

PREFEITURA MUNICIPAL DE IGARASSU

18/03/2019 14:

Resumo da Folha de Pagamento
13/2018

Página:



Documento assinado digitalmente por: MARIO RICARDO SANTOS DELIMA, RONALDO ALVES DE OLIVEIRA
 Acesso em: 18/03/2019 14:06:51
 https://sistema.igara.br/pegov/validaDoc.seam?codigo=7ab91719-46a2-4962-8412-0cfd1bb2db8ea

Secretária	Proventos	Desconto	Líquido	Nº pessoas
SECRETARIA DE EDUCACAO	3.284.041,31	1.719.583,14	1.564.458,17	38
SECRETARIA DE POLITICAS SOCIAS	575.790,54	296.441,01	279.349,53	06
INATIVOS	332.888,21	136.629,53	196.258,68	99
SECRETARIA DE GESTAO INTEGRADA - SEGI	177.359,76	86.851,82	90.507,94	76
SECRETARIA DA CIDADE - SECID	135.516,21	70.674,67	64.841,54	66
GABINETE DO PREFEITO - GAPREF	123.162,90	70.666,52	52.496,38	41
A DISPOSICAO EFETIVO	98.409,76	54.657,57	43.752,19	29
SECRETARIA DE GOVERNO - SEGOV	88.317,13	45.508,12	42.809,01	46
PROCURADORIA-GERAL DO MUN IGAR - PGMIG	79.665,76	43.385,71	36.280,05	21
SECRETARIA DA FAZENDA MUNICIPAL - SEFAM	76.219,98	41.083,59	35.136,39	26
SECRETARIA TURISMO E CULTURA - SETUC	73.261,88	37.941,50	35.320,38	37
SECRETARIA DESENVOLVIMENTO - SEDES	70.983,70	33.374,13	37.609,57	52
PENSIONISTA	44.129,25	18.878,75	25.250,50	29
GABINETE DE PLANEJAMENTO	41.356,73	21.627,77	19.728,96	12
SECRETARIA COMUNICAÇÃO - SECOM	24.920,76	12.502,76	12.418,00	11
SECRETARIA MEIO AMBIENTE E BIODIVERSIDADE - SEMAB	20.835,28	9.636,14	11.199,14	8
GABINETE VICE PREFEITO	20.112,50	11.120,89	8.991,61	7
CONTROLADORIA-GERAL	12.805,50	6.897,23	5.908,27	3
OUVIDORIA MUNICIPAL	8.250,00	5.149,64	3.100,36	1
SECRETARIA DE EDUCACAO - PROJOVEM URBANO	2.950,45	236,06	2.714,39	8
	5.290.977,61	2.722.846,55	2.568.131,06	416

Cnpj: 10359560000190
Evento -> 9 - 1/3 DE FÉRIAS

**Seleção: 'GABINETE VICE PREFEITO
GABINETE DE PLANEJAMENTO
ARQUIVO MUNICIPAL
PROCURADORIA-GERAL DO MUN IGAR - PGMIG
SECRETARIA DESENVOLVIMENTO - SEDES
Diversas outras !**

Documento Assinado Digitalmente por: ALESSANDRA BANDEIRA DO NASCIMENTO
 Acesso em: https://stc.cdp.br/...

Matrícula	CPF	Nome do Funcionário	Cargo	Valor Evento
010121	530.006.094-15	ABIGAIL FEITOSA DOS SANTOS	PROF PEB 2 NIVEL IV ESPEC	204,91
015026	541.802.014-53	ABILENE ALVES DE MESSIAS SANTO	PROF PEB 2 NIVEL III ESPEC	100,68
001236	706.711.174-91	ADAILMA MARIA VIEIRA DIAS	PROF PEB 11 N VI GRADUACAO	11,11
019773	222.541.885-34	ADEILTON PEREIRA	PROF PEB 1 NIVEL I GRADUACAO	1,77
010102	433.628.004-59	ADELICE SEVERINO DA SILVA	PROF PEB 2 NIVEL IV ESPEC	149,43
001100	294.346.884-34	ADELMA DOMINGOS SORIANO CLEMEN	PROF PEB 22N N VII ESPEC	1,35
009813	855.285.524-00	ADRIANA DE OLIVEIRA ANDRADE	PROF PEB 2 NÍVEL IV GRADUAÇÃO	1,87
019685	935.359.024-87	ADRIANA DE QUEIROZ SILVA	PROF PEB 2 NIVEL II ESPEC	99,96
009818	881.593.704-82	ADRIANA MARIA GOMES	PROF PEB 12 N III GRADUACAO	1,87
003936	706.709.604-97	ADRIANA SANTOS DE SOUZA AMANCI	PROF PEB 2 NIVEL IV ESPEC	1,90
010092	033.167.884-50	ADRIANA VIEIRA CAMARA BEZERRA	PROF PEB 2 NIVEL IV ESPEC	149,82
019588	080.884.924-75	ADRIANO FELIX SOARES	PROF PEB 1 NIVEL II GRADUACAO	1,26
010112	731.396.614-87	AGEANE VALERIA DE CARVALHO AQU	PROF PEB 2 NIVEL IV ESPEC	13,87
019570	057.659.054-12	ALBERES DOS SANTOS DE SOUSA	PROF PEB 32 N II MESTRAD	1,15
006380	033.307.924-85	ALCILENE FERREIRA DA SILVA LEA	PROF. PEB 1.3 N I ESPECIALIZAÇÃO	1,77
010110	698.140.074-04	ALCIMARY SANTO LIMA	PROF PEB 2 NIVEL IV ESPEC	149,82
015024	448.689.794-34	ALCIONE MALTA VIEIRA	PROF PEB 2 NIVEL II ESPEC	13,66
000115	480.297.854-53	ALDELI DOMINGOS DE SOUZA	PROF PEB 2 N VII GRADUACAO READ	187,56
019686	684.620.264-15	ALDENI PEREIRA DOS SANTOS	PROF PEB 2 NIVEL II ESPEC	995,96
006388	023.015.264-37	ALDENITA MARIA DE LIMA	PROF. PEB 1.3 N I ESPECIALIZAÇÃO	990,91
006065	021.965.434-46	ALENE ROLEMBERG DE LUCENA	PROF PEB 11 N III GRADUACAO	970,13
019589	037.173.344-84	ALESANCO ANDRADE AZEVEDO	PROF PEB 1 NIVEL I GRADUACAO	892,71
019597	034.856.594-10	ALESSANDRA GUEDES DA SILVA	PROF PEB 1 NIVEL I GRADUACAO	892,71
019755	584.503.604-63	ALEX BATISTA DO NASCIMENTO	PROF PEB 1 NIVEL I ESPEC	990,91
009568	772.016.804-63	ALEXANDRINA VERONICA GUEDES DA	PROF PEB 32 N IV MESTRAD	1.831,25
009536	847.397.624-04	ALEXSANDRA BANDEIRA DO NASCIME	PROF PEB 2 NIVEL IV ESPEC	1.541,26
019602	022.524.874-37	ALHETEIA ALVES OLIVEIRA MAIA	PROF PEB 1 NIVEL II GRADUACAO	1.196,42
006390	043.626.264-92	ALINE GOMES DO NASCIMENTO	PROF PEB 1 NIVEL I GRADUACAO	892,71
003028	766.692.384-87	ALIPIA LUCIA DOMINGOS DE SANTA	PROF PEB 2 NIVEL V ESPEC	1.800,48
006302	012.334.214-76	ALRISLENE FERREIRA LUCIO	PROF PEB 1 NIVEL I GRADUACAO	990,91
010105	416.415.314-87	ALZENI FRANCISCA V DOS SANTOS	PROF PEB 2 NIVEL IV ESPEC	1.129,27
009529	907.856.144-00	ANA CACILDA MULITERNO SALVADOR	PROF PEB NIVEL IV ESPECIALIZAÇÃO	2.007,31
010072	023.145.134-28	ANA CLAUDIA DE LIMA	PROF PEB 11 N IV GRADUACAO	1.021,51
019627	036.348.454-06	ANA CLAUDIA DE OLIVEIRA COSTA	PROF PEB 2 NIVEL II ESPEC	995,96
006066	019.492.024-02	ANA CLAUDIA DO NASCIMENTO SILV	PROF PEB 2 NIVEL II ESPEC READAP	1.076,84
003038	755.949.004-20	ANA CRISTINA DA SILVA FRANCA	PROF PEB 2 NIVEL V ESPEC	1.742,12



Cnpj: 10359560000190

Evento -> 9 - 1/3 DE FÉRIAS

Seleção: 'GABINETE VICE PREFEITO
GABINETE DE PLANEJAMENTO
ARQUIVO MUNICIPAL
PROCURADORIA-GERAL DO MUN IGAR - PGMIG
SECRETARIA DESENVOLVIMENTO - SEDES
Diversas outras !

 Documento Assinado Digitalmente por: ANA ROSA ARRUDA DOS SANTOS
 CPF: 643.397.694-87
 Data e Hora: 12/01/2018 12:06:12
 Assinatura: 720917194041209051206160021058a

Matrícula	CPF	Nome do Funcionário	Cargo	Valor Evento
003001	996.058.054-72	ANA LUCIA FERREIRA DE ARAUJO	PROF PEB 2 NIVEL V ESPEC	1.337,37
019618	718.199.404-20	ANA MARIA DE PAULA SOARES	PROF PEB 2 NIVEL II ESPEC	995,96
009706	372.409.194-04	ANA MARIA FEITOZA	PROF PEB 12 N IV GRADUACAO	1.338,86
003045	611.124.964-91	ANA NERY DE NEGREIROS MARQUES	PROF PEB 2 NIVEL V ESPEC	1.072,06
006316	025.692.494-59	ANA PATRICIA DAMASIO DO NASCIM	PROF PEB 1 NIVEL I ESPEC	1.072,77
015027	736.050.424-49	ANA PAULA DE MOURA DANTAS	PROF PEB 2 NIVEL II ESPEC	1.072,68
004050	906.092.554-87	ANA PAULA SANTOS DE ANDRADE	PROF PEB 2 NIVEL V ESPEC	1.072,92
000897	643.397.694-87	ANA ROSA ARRUDA DOS SANTOS	PROF PEB 2 NIVEL V ESPEC	1.072,66
002766	265.536.434-15	ANA VALERIA C DE ALBUQUERQUE	PROF PEB 01 NIVEL VII MAGIST	1.072,86
019661	030.051.964-88	ANADEJE CORREIA DA SILVA SOUSA	PROF PEB 1 NIVEL II GRADUACAO	897,26
019580	053.181.454-85	ANDERSON MESSIAS SILVA	PROF PEB 2 NIVEL I MESTRAD	1.189,09
006399	009.148.894-00	ANDRE SOARES RODRIGUES	PROF PEB NIVEL I MESTRADO	1.072,04
019673	906.055.434-53	ANDREA BARBALHO DA SILVEIRA	PROF PEB 1 NIVEL I ESPEC	1.072,23
009542	906.701.674-87	ANDREA KARLA DE CASTRO SILVA E	PROF PEB 22 N III ESPEC	1.072,26
019680	868.668.934-53	ANDREA MARIA GOMES DE SA LIMEI	PROF PEB 2 NIVEL II ESPEC	1.072,26
019636	054.913.034-96	ANDREIA CANDIDA DE SOUZA	PROF PEB 1 NIVEL I ESPEC	1.072,91
009697	023.595.304-02	ANDREIA WALERIA ALVES DE ARAUJ	PROF PEB 22 N III ESPEC	1.072,51
006067	022.449.554-27	ANDREZA BATISTA SOUZA	PROF PEB 2 NIVEL III ESPEC	1.090,62
019566	023.936.824-06	ANGELA DIAS DA SILVA	PROF PEB 1 NIVEL I GRADUACAO	1.072,77
006068	685.658.444-04	ANGELA GOMES DA SILVA	PROF PEB 2 NIVEL II ESPEC	1.073,26
009815	715.185.254-15	ANGELA MARIA BORGES FERREIRA D	PROF PEB 2 NIVEL IV ESPEC	1.277,38
019646	085.244.764-78	ANIELLY NAYANE DE MELO SILVA	PROF PEB 1 NIVEL II GRADUACAO	897,26
015029	032.750.494-37	ARACELLY PAULA FRANCA DE AQUIN	PROF PEB 1 NIVEL II GRADUACAO	937,55
019621	064.224.104-09	ARLENE BENICIO DE MELO ALVES	PROF PEB 1 NIVEL I ESPEC	1.321,76
019568	044.107.074-42	ARQUILES JOSE FERREIRA CAMPOS	PROF PEB 1 NIVEL I ESPEC	1.054,61
006304	009.827.344-25	ARTHUR VINICIUS DE OLIVEIRA MA	PROF PEB 2 NIVEL I MESTRAD	1.801,37
010115	706.713.624-53	AUDENISE DE LIMA GONCALVES	PROF PEB 2 NIVEL IV ESPEC	1.511,92
019785	060.549.414-29	AULUS SANTOS CORREIA DE MELO	PROF PEB 2 NIVEL I MESTRAD	1.189,09
009573	479.700.574-20	AURELI XIMENES DE OLIVEIRA	PROF PEB 2 NIVEL III ESPEC	1.518,43
009804	661.253.754-04	AURICEIA SILVA FIGUEIREDO	PROF PEB 2 NIVEL IV ESPEC	1.145,34
003766	434.162.504-78	AURILENE MARQUES DE LIMA	PROF PEB 01 NIVEL IV MAGIST	1.000,83
009702	216.832.804-82	AUXILIADORA LUCIA BARBOSA	PROF PEB 2 NIVEL IV ESPEC	1.150,61
009489	696.323.084-68	BENEDITA MARIA DOS SANTOS	PROF PEB 2 NIVEL IV ESPEC	1.155,88
019757	334.286.544-04	BERNADETE FATIMA DA COSTA	PROF PEB 2 NIVEL II ESPEC	995,96
019605	035.365.324-11	BRUNA ELISAMA DE ALMEIDA MONTE	PROF PEB 2 NIVEL II ESPEC	995,96
006382	036.602.164-88	BRUNA MARCELA MOREIRA DANTAS	PROF. PEB 1.3 N I ESPECIALIZAÇÃO	1.072,77



Cnpj: 10359560000190

Evento -> 9 - 1/3 DE FÉRIAS

Seleção: 'GABINETE VICE PREFEITO
GABINETE DE PLANEJAMENTO
ARQUIVO MUNICIPAL
PROCURADORIA-GERAL DO MUN IGAR - PGMIG
SECRETARIA DESENVOLVIMENTO - SEDES
Diversas outras !

 Documento Assinado Digitalmente por: ELIANE RODRIGUES DO NASCIMENTO
 Acesso em: https://stc.cedpe.gov.br/portal/validar_documento.asp?docId=1211084

Matrícula	CPF	Nome do Funcionário	Cargo	Valor Evento
006342	773.804.104-82	DENISE SIMONE ANDRADE PESSOA	PROF. PEB 1.3 N I ESPECIALIZAÇÃO	33.53
003034	784.084.154-68	DEYSE MARIA ARAUJO CARVALHO ME	PROF PEB 2 NIVEL V ESPEC	99,39
003035	520.141.934-87	DEYSE MARIA DE SANTANA	PROF PEB 2 NIVEL V ESPEC	22,11
019768	037.830.464-08	DEYVISON LUIZ VENANCIO GOMES	TRADUTOR INT. DE LIBRAS	8,95
009564	502.039.674-53	DIANA MARIA DO NASCIMENTO	PROF PEB 22 N III ESPEC	54,26
092172	434.159.384-68	DICLA DE SENA RODRIGUES	PROF PEB 1 NIVEL VII GRADUACAO	20,19
019592	048.007.264-76	DIEGO HENRIQUE BARROS NERY	PROF PEB 2 NIVEL I MESTRAD	18,09
006075	520.362.514-04	DILMA CALADO DA SILVA	PROF PEB 2 NIVEL II ESPEC	24,87
003040	835.742.124-53	DILMA DE MELO SANTOS	PROF PEB 2 NIVEL V ESPEC	26,25
009807	767.037.704-68	DJANE MARIA DA HORA	PROF PEB 2 NIVEL IV ESPEC	50,89
009466	501.971.184-53	EDICLEIDE MARIA CORREIA LAIME	PROF PEB 2 NIVEL IV ESPEC	78,54
019596	796.905.564-87	EDILENE CONCEICAO DA SILVA NEV	PROF PEB 1 NIVEL II GRADUACAO	99,42
009478	278.815.124-15	EDILEUZA FERREIRA DA SILVA SAN	PROF PEB 11 N IV GRADUACAO	101,33
009555	246.140.844-00	EDILEUZA SOARES DA SILVA	PROF PEB 2 NIVEL II ESPEC READAP	101,64
001030	362.703.694-87	EDINALVA MARIA DA SILVA MOURA	PROF PEB 22 N VII ESP READAPTADO(A)	27,70
010096	329.895.474-87	EDINEIDE TAVARES NOBREGA	PROF PEB 2 NIVEL II ESPEC	11,92
003029	622.746.944-00	EDINETE GONCALVES DOS SANTOS	PROF PEB 2 NIVEL V ESPEC	11,25
009508	374.622.024-68	EDINEUSA DA CONCEICAO ARRUDA	PROF PEB 11 N IV GRADUACAO	367,95
015602	374.622.024-68	EDINEUSA DA CONCEICAO ARRUDA	PROF PEB 1 NIVEL II GRADUACAO	897,26
010106	488.609.134-20	EDLENE RAMOS DA SILVA	PROF. PEB 1.3 N IV - ESPECIALIZAÇÃO	1.133,87
019563	416.815.094-15	EDMILSON BEZERRA DE CASTILHO	PROF PEB 2 NIVEL II ESPEC	1.328,02
009484	027.059.354-36	EDNA ALVES DA SILVA	PROF PEB 12 N III GRADUACAO	1.388,52
000156	432.381.304-04	EDNA PEREIRA DA SILVA	PROF PEB 11 N VI GRADUACAO	4.324,52
019760	709.944.044-68	EDVANE DE FATIMA TEIXEIRA PACH	PROF PEB 2 NIVEL II ESPEC	995,96
006076	022.949.614-80	EDWIGES FRANCISCA DOS SANTOS	PROF PEB 2 NIVEL II ESPEC	1.435,87
019756	072.198.454-13	ELAINE BEZERRA DA SILVA	PROF PEB 1 NIVEL I GRADUACAO	1.665,86
009501	026.519.194-70	ELANIE MINEIA FERNANDES COSTA	PROF PEB 2 NIVEL IV ESPEC	1.541,26
009538	934.105.814-72	ELAYNE CRISTINA ALVES PEREIRA	PROF PEB NIVEL IV ESPECIALIZAÇÃO	1.301,70
010093	329.169.494-53	ELBA FONSECA DA SILVA SANTOS	PROF PEB 2 NIVEL III ESPEC	1.537,85
006179	298.945.654-68	ELDA PEREIRA DE GOIS CORREIA	PROF PEB 2 NIVEL III ESPEC	1.076,84
000116	480.214.584-53	ELDENISE PEREIRA DOS SANTOS	PROF PEB 2 NIVEL VI ESPEC	2.421,87
010076	021.767.724-07	ELENI DE SOUZA PEREIRA	PROF PEB 11 N III GRADUACAO	1.021,51
006077	615.011.824-04	ELIANA ANTONIA DE LIMA PAES	PROF PEB 2 NIVEL III ESPEC	1.423,82
000143	356.654.324-15	ELIANE BEZERRA DE SOUZA SANTAN	PROF PEB 22N N VII ESPEC	2.359,34
009708	401.459.994-91	ELIANE MARIA DA SILVA ALBUQUER	PROF PEB 11 N IV GRADUACAO	1.036,59
009566	710.033.554-04	ELIANE RODRIGUES DO NASCIMENTO	PROF PEB NIVEL IV ESPECIALIZAÇÃO	1.149,09



Cnpj: 10359560000190

Evento -> 9 - 1/3 DE FÉRIAS

Seleção: 'GABINETE VICE PREFEITO
GABINETE DE PLANEJAMENTO
ARQUIVO MUNICIPAL
PROCURADORIA-GERAL DO MUN IGAR - PGMIG
SECRETARIA DESENVOLVIMENTO - SEDES
Diversas outras !

Documento Assinado Digitalmente por: RAYMUNDO RIBEIRO DE SA NETO - CPF: 03011410000190 - Assinado em: 2018/01/22 10:39:11 - Endereço do documento: https://sistema.igarassu.ma.gov.br/portal/assinado

Matrícula	CPF	Nome do Funcionário	Cargo	Valor Evento
001026	432.514.554-00	ELIANUCIA QUEIROZ RODRIGUES	PROF PEB 2 N VII GRADUACAO READ	2.231,56
001170	372.402.694-34	ELIECI BELARMINO DE ARRUDA	PROF PEB 2 NIVEL V ESPEC	77,55
001251	492.824.094-49	ELIENAI LIMA DAMASCENA ALVES	PROF PEB 2 NIVEL V ESPEC	77,56
009806	694.593.394-68	ELIENAI NASCIMENTO DE MOURA SI	PROF PEB 01 NIVEL IV MAGIST	58,58
004052	769.905.084-34	ELISABETH RODRIGUES DOS SANTOS	PROF PEB 2 NIVEL IV ESPEC	58,93
010088	024.579.644-40	ELISAMA MARIA DOS SANTOS	PROF PEB 22 N VI ESPEC	77,40
009553	796.784.324-04	ELISANGELA BRANDAO DE ALBUQUER	PROF PEB 01 NIVEL IV MAGIST	58,22
009521	643.808.154-04	ELIZA DA CONCEICAO RODRIGUES	PROF PEB NIVEL IV GRAD READ	63,63
003031	707.880.904-10	ELIZABETE DOS SANTOS	PROF PEB 2 NIVEL IV ESPEC	66,06
003041	571.341.384-53	ELIZABETE FERRAZ DA SILVA	PROF PEB 2 NIVEL IV ESPEC READAP	66,06
009562	385.574.014-34	ELIZABETE MARQUES DA S ALBERTI	PROF PEB 11 N IV GRADUACAO	82,22
009475	027.779.994-57	ELIZANGELA DE ALBUQUERQUE BEZE	PROF PEB 11 N IV GRADUACAO	81,81
009544	027.974.544-30	ELIZANGELA NEVES DA SILVA	PROF PEB 12 N IV GRADUACAO	81,11
009570	796.784.244-87	ELIZETE BRANDAO DE ALBUQUERQUE	PROF PEB 2 NIVEL IV ESPEC	88,88
003012	659.921.994-20	ELIZETE MARIA DA SILVA	PROF PEB 2 NIVEL V ESPEC	88,11
019778	069.863.494-24	ELIZY FELIX DOS ANJOS	TRADUTOR INT. DE LIBRAS	95,95
005191	179.839.594-00	ELYSIO ERNESTO MATOS ALECRIM	PROF PEB 2 NIVEL VII ESPEC	98,98
009499	921.721.564-34	ERICKA SIMONY BAIHE DOS SANTOS	PROF PEB 22 N IV ESPEC READAP	126,41
002140	452.212.194-68	ERMINIA DE ARAUJO MADUREIRA	PROF PEB 22N N VII ESPEC	1.879,77
019668	010.692.524-50	ETIENE DA SILVA MAIA DE SANTAN	PROF PEB 1 NIVEL I ESPEC	995,96
003042	432.365.534-72	EUDA DE SANTANA CRUZ	PROF PEB 2 NIVEL V ESPEC	2.840,45
010114	707.094.324-53	EUNICE BEZERRA DE SOUZA	PROF PEB NIVEL IV ESPECIALIZAÇÃO	1.926,19
009026	282.732.814-34	EUNICE DE ANDRADE SILVA	PROF PEB 2 NIVEL VII ESPEC	1.791,94
019562	023.820.364-60	EUNICE MARIA DE SOUZA SILVA	PROF PEB 1 NIVEL I ESPEC	1.796,85
003764	821.480.404-30	EVANIA TAVARES DA SILVA	PROF PEB 2 NIVEL IV ESPEC	1.318,01
006182	906.092.204-20	EVELINE MARIA AMARAL DE MENDON	PROF PEB 11 N III GRADUACAO	970,13
009701	168.435.174-04	EZILEIDE NEVES DE MOURA FERREI	PROF PEB 2 NIVEL IV ESPEC	1.513,16
006317	996.080.494-15	FABIA PATRICIA DE LIMA	PROF. PEB 1.3 N I ESPECIALIZAÇÃO	990,91
003024	021.286.854-35	FABIA ROBERTA SANTOS DE ARAUJO	PROF PEB 2 NIVEL V ESPEC	1.644,25
009572	933.217.914-04	FABIANA XIMENES FERREIRA	PROF PEB NIVEL IV ESPECIALIZAÇÃO	1.310,75
019574	053.236.104-09	FABIO BELARMINO BEZERRA	PROF PEB 1 NIVEL I ESPEC	1.746,61
009699	653.386.854-34	FATIMA COSTA VELOSO	PROF PEB 11 N IV GRADUACAO	1.030,94
019650	995.630.884-68	FATIMA GONCALVES BEZERRA	PROF PEB 1 NIVEL I GRADUACAO	892,71
019767	080.661.074-39	FELIPE JOSE DA SILVA	TRADUTOR INT. DE LIBRAS	828,95
003027	881.233.164-53	FERNANDA GUERRA DE MELO	PROF PEB 32 N V MESTRA	1.948,74
009578	735.847.704-91	FERNANDA LUCIA DOS SANTOS MUNI	PROF PEB 2 NIVEL IV ESPEC	1.155,88



Cnpj: 10359560000190

Evento -> 9 - 1/3 DE FÉRIAS

Seleção: 'GABINETE VICE PREFEITO
GABINETE DE PLANEJAMENTO
ARQUIVO MUNICIPAL
PROCURADORIA-GERAL DO MUN IGAR - PGMIG
SECRETARIA DESENVOLVIMENTO - SEDES
Diversas outras !

Documento Assinado Digitalmente por: RAYMUNDO RIBEIRO DE LIMA - CPF: 01990541200-88 - Cód. de documento: 1218140021034

Matrícula	CPF	Nome do Funcionário	Cargo	Valor Evento
019575	879.085.224-91	FERNANDO MACHADO COELHO	PROF PEB 2 NIVEL II ESPEC	995,96
009486	027.060.634-32	FLAVIA CRISTINA SOUZA VIEIRA	PROF PEB 2 NIVEL IV ESPEC	43,99
006306	706.058.314-91	FLAVIO AUGUSTO MUNIZ MAGNATA	PROF PEB 1 NIVEL I ESPEC	91,99
015023	052.250.614-35	FRANCE MARY RODRIGUES DE ANDRA	PROF. PEB NIVEL III GRADUAÇÃO	14,99
019780	064.624.204-05	FRANCISCO DOWSLEY MENDES	PROF PEB 2 NIVEL II ESPEC	96,99
019779	075.578.074-48	GABRIEL GALVAO DE FARIAS	TRADUTOR INT. DE LIBRAS	95,99
019772	060.467.474-06	GABRIELA SANTOS DE LIRA	TRADUTOR INT. DE LIBRAS	95,99
019682	051.822.874-61	GABRIELE ELISIO DE BARROS TIMO	PROF PEB 32 N II MESTRAD	15,99
015603	007.406.624-22	GEANE FELIX DE MELO	PROF PEB 11 N III GRADUACAO	55,99
019758	055.922.274-26	GEISA FLORO DE SANTANA SILVA	PROF PEB 1 NIVEL I GRADUACAO	38,99
006081	767.869.864-04	GEIZA CANDIDO PEREIRA	PROF PEB 22 N III ESPEC	84,99
006339	462.793.774-15	GERALDINA PEREIRA DE SOUZA FRE	PROF PEB 1 NIVEL I ESPEC	91,99
006340	349.402.944-04	GERMANA OLIVEIRA DA SILVA	PROF PEB 1 NIVEL I GRADUACAO	77,99
019604	024.642.474-56	GICELA RENE RODRIGUES DA SILVA	PROF PEB 32 N II MESTRAD	15,99
010080	869.051.714-68	GICELLI DE LIMA FRANCO	PROF PEB 1 NIVEL II GRADUACAO	43,99
006196	575.240.764-87	GILVANE ALVES VITOR DOS SANTOS	PROF PEB 12 N III GRADUACAO	42,99
010078	988.805.514-34	GILVANE CANDIDO PEREIRA	PROF PEB 2 NIVEL II ESPEC	01,99
003059	614.685.414-04	GIOVANA MARIA CAVALCANTE	PROF PEB 2 NIVEL V ESPEC	21,99
010074	692.522.464-87	GISELMA LINO DOS SANTOS	PROF PEB 12 N IV GRADUACAO	1.021,51
019609	222.964.568-47	GISLAINE KELLE TORRES DA SILVA	PROF PEB 2 NIVEL II ESPEC	995,96
009539	007.954.904-70	GIVANEIDE CANDIDO PEREIRA	PROF PEB 2 NIVEL III ESPEC	1.155,88
004053	823.965.664-15	GLORIA DE LIZANDRA XAVIER FERR	PROF PEB 11 N IV GRADUACAO	1.052,25
001910	614.685.764-53	GRACILDA MARIA CAVALCANTE PESS	PROF PEB 22 N VI ESPEC	1.766,66
019656	012.383.854-19	GUILHERME MAGALHAES PEREIRA	PROF PEB 1 NIVEL I ESPEC	990,91
019581	041.931.224-25	GUTEMBERG VIEIRA DE LIMA	PROF PEB 2 NIVEL II ESPEC	1.498,77
006398	861.648.644-53	HELANIE DA SILVA MELO REIS	PROF PEB 1 NIVEL I GRADUACAO	804,24
019594	052.078.564-99	HELAYNY BARBOSA GUIMARAES	PROF PEB 1 NIVEL I ESPEC	1.796,85
009709	514.115.804-78	HELIDA LUZIA DE ARRUDA LIMA	PROF PEB 2 NIVEL III ESPEC	1.144,34
019775	013.693.644-07	HELLEN CAROLINY RODRIGUES PINA	PROF PEB 2 NIVEL I ESPEC	990,91
019637	197.027.874-91	HELOISA LUCIA CAMPELO CABRAL R	PROF PEB 2 NIVEL II ESPEC	995,96
019677	046.419.804-62	HERICA CLARICE BORGES DE SOUZA	PROF PEB 1 NIVEL I GRADUACAO	892,71
010100	335.395.614-04	HIDAILZA CRISTINA GOMES DE SOU	PROF PEB 01 NIVEL IV MAGIST	920,28
009812	608.773.914-91	HILDA VITAL DA SILVA	PROF PEB 2 NIVEL III ESPEC	1.092,89
001171	667.404.874-72	HOSANA DE ABREU BONFIM	PROF PEB 22 N VI ESPEC READAP	1.324,92
015033	667.404.874-72	HOSANA DE ABREU BONFIM	PROF PEB 2 NIVEL III ESPEC	1.040,68
001114	360.168.964-20	HOSANA FERREIRA DA SILVA	PROF PEB 2 NIVEL VII ESPEC	1.797,01

Cnpj: 10359560000190
Evento -> 9 - 1/3 DE FÉRIAS

**Seleção: 'GABINETE VICE PREFEITO
GABINETE DE PLANEJAMENTO
ARQUIVO MUNICIPAL
PROCURADORIA-GERAL DO MUN IGAR - PGMIG
SECRETARIA DESENVOLVIMENTO - SEDES
Diversas outras !**

Documento Assinado Digitalmente por: LEONARDO RIBEIRO DOS SANTOS
 Acesse em: https://stc.cdp.br/validarDoc.aspx?CodigoDoc=1212151005210584

Matrícula	CPF	Nome do Funcionário	Cargo	Valor Evento
006183	631.569.464-00	JUCIARA OLIVEIRA DE BARROS PIN	PROF PEB 2 NIVEL III ESPEC	982,91
006341	054.006.574-94	JULIANA DA SILVA MARQUES	PROF. PEB 1.3 N I ESPECIALIZAÇÃO	70
002309	452.213.164-04	JULINARDES DAS C S DE FREITAS	PROF PEB 11 N VII GRADUACAO	652,48
003959	796.857.814-00	JUSSARA CRISTINA BANDEIRA C AM	PROF PEB 2 NIVEL V ESPEC	224
019582	070.031.404-03	KACIA MONICA FIGUEIREDO FERREI	PROF PEB 1 NIVEL II GRADUACAO	192,42
015562	036.074.414-13	KARINA DCARLA SANTOS DE MELO	PROF PEB 11 N III GRADUACAO	559
019787	863.317.524-04	KARINE MEDEIROS VILA NOVA	PROF PEB 2 NIVEL II ESPEC	96
010091	026.233.224-81	KATIA BARROS CABRAL DOS SANTOS	PROF PEB 32 N IV MESTRAD	825,59
009530	905.226.134-20	KATIA CILENE BARATA GALVAO FRA	PROF PEB 11 N III GRADUACAO	304,33
019608	053.696.124-71	KATIA CILENE DINIZ DE FRANCA	PROF PEB 2 NIVEL II ESPEC	99,96
006379	041.046.104-02	KATIA REGINA ORLANDO DA SILVA	PROF. PEB 1.3 N I ESPECIALIZAÇÃO	69,41
009541	024.186.244-20	KATIA VIRGINIA DA SILVA BONFIM	PROF PEB NIVEL IV GRAD READ	52,22
019584	058.595.564-62	KEDMA GUEDES LINO DA SILVA	PROF PEB 1 NIVEL I ESPEC	74,61
009473	989.602.454-53	KEILA KALINE SIQUEIRA DE L SIL	PROF PEB 11 N III GRADUACAO	33
009696	027.225.154-23	KIHARA TEIXEIRA NEVES	PROF PEB 2 NIVEL IV ESPEC	68,32
009498	905.288.164-20	KILMA LINS SANTOS	PROF PEB 2 NIVEL IV ESPEC	26
019674	072.434.384-90	KLEBER ALBERTO DA SILVA	PROF PEB 2 NIVEL II ESPEC	96
009472	921.343.514-20	LEDA ELIZABETH LIMA GOMES	PROF PEB 2 NIVEL IV ESPEC	18,43
006396	052.743.684-41	LEILANE DE VASCONCELOS SANTOS	PROF PEB 1 NIVEL I ESPEC	990,91
009519	479.957.854-53	LENIRA ALEXANDRE DE LIMA	PROF. PEB NÍVEL IV GRADUAÇÃO	1.041,33
019590	685.998.114-87	LEONARDO SEBASTIAO DA SILVA	PROF PEB 1 NIVEL II GRADUACAO	897,26
003000	465.005.294-72	LEONICE ANTONIA ROSA	PROF PEB 2 NIVEL VI ESPEC	1.689,91
009476	027.594.864-19	LETTIERE FRANCISCA DOS SANTOS	PROF. PEB 1.3 N III - ESPECIALIZAÇÃO	1.149,09
019613	050.465.714-39	LILIAN BEATRIZ DOS SANTOS RIBE	PROF PEB 1 NIVEL II GRADUACAO	1.196,42
006378	031.163.804-06	LINCOLN DE AZEVEDO PEREIRA	PROF. PEB 1.3 N I ESPECIALIZAÇÃO	1.072,77
019761	066.560.264-27	LUANA LIMA DE OLIVEIRA	PROF PEB 1 NIVEL II GRADUACAO	897,26
003007	835.528.804-10	LUCIANA GOMES DA SILVA	PROF PEB 11 N V GRADUACAO	1.110,91
000173	658.071.894-34	LUCICLEIDE PEREIRA RAFAEL	PROF. PEB 2.3-NÍVEL VI-ESPECIALIZAÇÃO	1.895,90
009794	465.051.304-97	LUCINEIDE GERONCIO DA SILVA	PROF PEB 2 NIVEL IV ESPEC	1.145,34
003758	780.898.914-20	LUCINEIDE GOMES DE SOUZA	PROF PEB 2 NIVEL IV ESPEC	1.926,99
009474	019.278.814-04	LUCY ELIZABETH CALENDER SILVA	PROF PEB NIVEL IV ESPECIALIZAÇÃO	916,08
015412	615.178.954-72	MABEL CRISTINA RODRIGUES DE SO	PROF PEB 2 NIVEL III ESPEC	1.387,66
001893	492.656.524-20	MACILENE RODRIGUES GALDINO SIL	PROF PEB 2 NIVEL VI ESPEC	2.129,98
009543	027.907.084-52	MAGDA CUSTODIO DO NASCIMENTO S	PROF PEB NIVEL IV ESPECIALIZAÇÃO	1.149,09
002733	611.695.524-04	MAGDA PATRICIA COELHO RAMALHO	PROF PEB 22N N VII ESPEC	1.872,32
010098	374.887.164-34	MAGNA CASSIA MELO	PROF PEB 2 NIVEL IV ESPEC	1.129,27



Cnpj: 10359560000190

Evento -> 9 - 1/3 DE FÉRIAS

Seleção: 'GABINETE VICE PREFEITO
GABINETE DE PLANEJAMENTO
ARQUIVO MUNICIPAL
PROCURADORIA-GERAL DO MUN IGAR - PGMIG
SECRETARIA DESENVOLVIMENTO - SEDES
Diversas outras !

Documento Assinado Digitalmente por: CARLOS ROBERTO SILVA DOS SANTOS, CPF: 011.411.111-11, em 12/01/2018 às 12:12:12.

Matrícula	CPF	Nome do Funcionário	Cargo	Valor Evento
009493	720.364.354-91	MAISA BARCELLOS SILVA	PROF PEB 2 NIVEL IV ESPEC	1.155,88
019615	013.596.874-75	MANUELA PRISCILA LIMA DE SOUSA	PROF PEB 2 NIVEL II ESPEC	97,96
006181	539.206.004-87	MARCIA CAVALCANTI DOS SANTOS C	PROF PEB 2 NIVEL III ESPEC	107,84
006301	028.281.314-40	MARCIA VALERIA BEZERRA DE SOUZ	PROF PEB 1 NIVEL I ESPEC	91,91
003754	587.364.764-04	MARIA ALICE SILVA DE LIMA	PROF PEB 2 NIVEL V ESPEC	180,54
003014	452.311.094-87	MARIA AUXILIADORA CABRAL DE AN	PROF PEB 2 NIVEL V ESPEC	180,87
003752	352.981.974-34	MARIA AUXILIADORA FRAGA CARVAL	PROF PEB 2 NIVEL V ESPEC	180,39
009463	801.666.794-53	MARIA AUXILIADORA XAVIER DA RO	PROF PEB NIVEL IV ESPECIALIZAÇÃO	171,71
006090	821.476.714-87	MARIA BETANIA PIMENTEL DE SANT	PROF PEB 2 NIVEL II ESPEC	107,84
015601	920.114.894-15	MARIA CLAUDIA DE MELO PINHEIRO	PROF PEB 2 NIVEL III ESPEC	104,68
003913	698.329.434-34	MARIA CONCEICAO PESSOA CABRAL	PROF PEB 11 N IV GRADUACAO	181,91
004059	833.843.594-53	MARIA CRISTIANE BERNARDO DE LI	PROF PEB 01 NIVEL IV MAGIST	104,10
003775	664.990.204-78	MARIA CRISTIANE MARTINS DA SIL	PROF PEB 2 NIVEL V ESPEC	180,99
003894	432.514.474-91	MARIA DA ASSUNCAO G A VASCONCE	PROF. PEB 2.3-NÍVEL VII-ESPECIALIZAÇÃO	180,82
004057	809.650.164-04	MARIA DA CONCEICAO B DE OLIVEI	PROF PEB 2 NÍVEL IV GRADUAÇÃO	180,05
001952	492.732.994-15	MARIA DA CONCEICAO BEZERRA PER	PROF. PEB NIVEL VI ESPECIALIZAÇÃO	180,42
009795	707.483.904-30	MARIA DA CONCEICAO DA SILVA	PROF PEB 11 N IV GRADUACAO	181,84
006383	060.914.254-20	MARIA DA CONCEICAO DE SOUZA SI	PROF. PEB 1.3 N I ESPECIALIZAÇÃO	190,91
003753	640.546.404-00	MARIA DA CONCEICAO S DE SANTAN	PROF PEB 2 NIVEL V ESPEC	1.233,11
001042	371.234.324-87	MARIA DA CONCEICAO SILVA OLIVE	PROF PEB 22 N VI ESPEC	2.462,70
009513	733.278.324-04	MARIA DA CONCEICAO SOUZA GOMES	PROF PEB 22 N III ESPEC	1.541,26
009488	313.540.174-04	MARIA DA CONCEICAO TELES M SAN	PROF PEB 2 NIVEL IV ESPEC	1.532,21
009710	550.343.064-68	MARIA DA LUZ BARBOSA DOS SANTO	PROF PEB 22 N III ESPEC	1.720,66
001945	432.368.554-87	MARIA DAS DORES M DE SANTANA	PROF PEB 22 N VI ESPEC	1.864,86
006178	137.783.584-72	MARIA DAS DORES SOUZA DA ROCHA	PROF PEB 2 NIVEL III ESPEC	1.423,82
003008	363.945.564-91	MARIA DAS DORES TEIXEIRA CASTR	PROF PEB 2 NIVEL V ESPEC	1.371,52
001046	168.003.204-63	MARIA DAS GRACAS P COLARES	PROF PEB 11 N VI GRADUACAO	2.173,80
015559	932.660.494-20	MARIA DAS GRACAS QUIRINO DA SI	PROF PEB 2 NIVEL III ESPEC	1.040,68
009524	795.906.754-68	MARIA DE FATIMA DA SILVA MOTA	PROF PEB 2 NIVEL IV ESPEC	1.532,21
009797	689.121.104-20	MARIA DE FATIMA DE JESUS SILVA	PROF PEB 2 NIVEL IV ESPEC	1.502,15
009527	735.009.094-34	MARIA DE FATIMA DE MELO	PROF. PEB NÍVEL IV GRADUAÇÃO	1.451,93
015031	231.752.734-91	MARIA DE FATIMA DE SANTANA	PROF PEB 2 NIVEL II ESPEC	1.040,68
002938	492.204.464-72	MARIA DE FATIMA SPINELLI DE FR	PROF PEB 1 NIVEL VII GRADUACAO	1.247,49
009505	353.023.724-87	MARIA DE LOURDES DOS SANTOS	PROF PEB 2 NIVEL IV ESPEC	1.155,88
009497	795.679.754-34	MARIA DO CARMO BARBOSA DA SILV	PROF PEB 12 N IV GRADUACAO	1.388,52
003043	586.880.134-20	MARIA DO CARMO BEZERRA CARVALH	PROF PEB 2 NIVEL IV ESPEC	1.850,87



Cnpj: 10359560000190

Evento -> 9 - 1/3 DE FÉRIAS

Seleção: 'GABINETE VICE PREFEITO
GABINETE DE PLANEJAMENTO
ARQUIVO MUNICIPAL
PROCURADORIA-GERAL DO MUN IGAR - PGMIG
SECRETARIA DESENVOLVIMENTO - SEDES
Diversas outras !

 Documento Assinado Digitalmente por: MARIA DO CARMO HONORATO SILVA
 Acesso em: https://stc.cedip.br/sof/validarDoc.asp?docId=121058a

Matrícula	CPF	Nome do Funcionário	Cargo	Valor Evento
009506	427.722.654-04	MARIA DO CARMO HONORATO SILVA	PROF PEB 2 NIVEL IV ESPEC	1.541,26
003818	417.792.664-72	MARIA DO CARMO VIEIRA	PROF PEB 2 NIVEL IV ESPEC	995,96
009557	352.983.594-34	MARIA DO CARMO XAVIER F FRAGA	PROF PEB 11 N III GRADUAC READ	2.000,83
009811	830.665.004-20	MARIA DO PILAR DE AQUINO	PROF PEB 12 N IV GRADUACAO	1.603,05
001729	434.073.404-78	MARIA DO ROSARIO GALDINO PEREI	PROF PEB 12 N VI GRADUACAO	1.865,43
019620	167.220.784-34	MARIA DO SOCORRO OLIVEIRA SILV	PROF PEB 2 NIVEL II ESPEC	995,96
006092	041.791.904-27	MARIA ELIZANGELA DA SILVA ROCH	PROF PEB 2 NIVEL III ESPEC READAP	995,96
000011	611.688.074-68	MARIA EMILIA GALVAO MELO MACHA	PROF PEB 22 N VII ESP READAPTADO(A)	1.398,56
019598	040.208.744-50	MARIA ERICKA DA SILVA ANDRADE	PROF PEB 1 NIVEL I GRADUACAO	990,91
003749	698.675.184-20	MARIA HELENA DUARTE DE OLIVEIR	PROF PEB 2 NIVEL V ESPEC	1.263,56
009556	880.560.154-34	MARIA HELENA RAMOS SILVA	PROF PEB 2 NÍVEL IV GRADUAÇÃO	1.541,26
003044	808.963.594-68	MARIA HELENA VIEIRA MARINHO	PROF PEB 2 NIVEL IV ESPEC READAP	1.534,24
009581	935.968.634-49	MARIA JAELEIDE ALVES DE MENDON	PROF PEB 2 NIVEL IV ESPEC	995,96
019630	800.872.134-00	MARIA JOSANEA MORAES MARTINS D	PROF PEB 2 NIVEL II ESPEC	995,96
001953	592.119.204-00	MARIA JOSE ARRUDA DE ALBUQUERQ	PROF PEB 22 N VI ESPEC	1.864,86
001052	401.475.174-00	MARIA JOSE CALADO SOUZA	PROF PEB 32 N VI MESTRAD	2.180,51
010099	416.156.974-20	MARIA JOSE DE SANTANA	PROF PEB 2 NIVEL IV ESPEC READAP	1.534,24
001927	519.792.844-15	MARIA JOSE LOPES DE SANTANA	PROF PEB 2 NIVEL V ESPEC	1.534,24
015607	280.090.374-00	MARIA JOSE MENDES	PROF PEB 2 NIVEL II ESPEC	995,96
019669	068.971.554-46	MARIA JOSE RAMOS	PROF PEB 1 NIVEL I ESPEC	990,91
003032	881.593.104-04	MARIA JOSILENE DA SILVA	PROF PEB 2 NIVEL V ESPEC	1.263,56
003755	895.523.504-68	MARIA LAUDECI PEREIRA SILVA	PROF PEB 2 NIVEL V ESPEC READAP	1.644,25
002442	385.665.754-15	MARIA LUCIA DE SANTANA SOARES	PROF PEB 11 N VI GRADUACAO	1.280,11
003020	707.874.844-15	MARIA LUCIA FERREIRA MACIEL	PROF PEB 01 NIVEL V MAGIST	1.000,83
004058	922.066.704-53	MARIA LUCIA MENDES BATISTA	PROF PEB 2 NIVEL IV ESPEC	1.603,05
001247	576.129.944-53	MARIA LUCINEIDE DA CRUZ SILVA	PROF PEB 2 NIVEL VI ESPEC	1.766,66
001950	584.920.204-82	MARIA LUIZA DA SILVA	PROF PEB 22 N VI ESPEC	1.864,86
009504	462.277.764-91	MARIA LUIZA DE PAIVA	PROF PEB 2 NIVEL IV ESPEC	1.541,26
001010	479.668.154-04	MARIA LUIZA PEREIRA CAVALCANTI	PROF PEB 2 NIVEL VI ESPEC	1.865,43
009700	166.470.334-91	MARIA MADALENA GUEDES GONDIM	PROF PEB 2 NIVEL IV ESPEC	1.534,24
009502	329.900.144-20	MARIA NICEA CANDIDO PIMENTEL	PROF PEB 12 N IV GRADUACAO	2.180,51
003039	532.038.104-25	MARIA ROSA DA SILVA FRANCA	PROF PEB 2 NIVEL V ESPEC	1.657,29
006180	760.167.814-87	MARIA SELMA CAETANO DE ARAUJO	PROF PEB 2 NIVEL II ESPEC	1.076,84
004060	127.950.688-18	MARIA SILENE LIMA DOS SANTOS	PROF PEB 2 NIVEL IV ESPEC	1.646,54
019560	079.938.574-30	MARIA STEFFANI DOS SANTOS	PROF PEB 1 NIVEL I GRADUACAO	892,71
001858	420.531.614-34	MARIA VALERIA DE LIMA BASTOS	PROF PEB 22 N VII ESP READAPTADO(A)	1.398,56



Cnpj: 10359560000190

Evento -> 9 - 1/3 DE FÉRIAS

Seleção: 'GABINETE VICE PREFEITO
GABINETE DE PLANEJAMENTO
ARQUIVO MUNICIPAL
PROCURADORIA-GERAL DO MUN IGAR - PGMIG
SECRETARIA DESENVOLVIMENTO - SEDES
Diversas outras !

 Documento Assinado Digitalmente por: MARCO REIS ARAUJO R. Nº 1717803
 Acesse em: https://stc.cedip.br/50/v1/pt/cpf/20180103/121100092105ca

Matrícula	CPF	Nome do Funcionário	Cargo	Valor Evento
009798	718.784.754-87	MARICELIA ALEXANDRE DOS PASSOS	PROF PEB 2 NIVEL III ESPEC	990,91
009580	781.677.604-72	MARILEIDE DE AQUINO SILVA	PROF PEB 2 NIVEL III ESPEC	990,91
010116	780.057.364-87	MARILEIDE TEIXEIRA DA SILVA	PROF PEB 12 N III GRADUACAO	2.024,51
001845	499.946.114-53	MARILUCIA ALCANTARA DOS SANTOS	PROF PEB 2 NIVEL V ESPEC	1.024,43
000745	145.681.284-04	MARINEIDE LOPES CALADO	PROF PEB 01 NIVEL VII MAGIST	1.178,03
019625	649.737.604-63	MARINILDE BARRETO DOS PRAZERES	PROF PEB 2 NIVEL II ESPEC	990,96
009520	707.890.104-53	MARISA CHACON LINS	PROF PEB 2 NIVEL III ESPEC	990,18
003061	592.592.724-91	MARLIVONE BARROS DA SILVA	PROF PEB 12 N IV GRADUACAO	1.600,82
019759	149.387.074-20	MARTA EUSTAQUIO DE ARAUJO	PROF PEB 1 NIVEL I GRADUACAO	890,71
003751	706.709.784-34	MARTA FRANCISCA DE MOURA	PROF PEB 2 NIVEL V ESPEC	1.064,25
010079	021.169.684-61	MARTA MARIA RAMOS DE SOUZA	PROF PEB 2 NIVEL III ESPEC	990,27
009717	544.418.114-20	MARTA OLIVEIRA DA SILVA	PROF PEB 2 NIVEL IV ESPEC	1.050,61
003064	670.225.534-91	MARTA RUFINO DE PAULA SOBRINHO	PROF PEB 2 NIVEL V ESPEC	1.024,23
001832	464.803.664-68	MAURICEIA CHACON LINS	PROF PEB 22 N VI ESPEC	1.050,16
009576	508.142.734-91	MAURICELIA AVELINO DE SOUZA	PROF PEB 2 NIVEL IV ESPEC	1.050,64
001248	256.056.824-15	MAURINEIDE GOMES DO NASCIMENTO	PROF PEB 11 N VI GRADUACAO	1.050,62
009509	582.569.204-59	MERCIA CRISTINA PINTO DE MELO	PROF PEB 2 NIVEL IV ESPEC READAP	1.050,50
019684	028.052.084-04	MICHELE BARBOSA DE SOUZA	PROF PEB 1 NIVEL I ESPEC	990,91
019652	060.782.364-07	MICHELLE DOS SANTOS SILVA	PROF PEB 1 NIVEL I ESPEC	990,91
003750	706.711.094-72	MICHELLE MARIA VIEIRA DIAS	PROF PEB 2 NIVEL V ESPEC	1.644,25
019629	896.169.014-00	MILKA MARIA MELO GUEDES	PROF PEB 1 NIVEL I ESPEC	990,91
001013	362.434.854-04	MIRIAM FLORO DE SOUZA	PROF PEB 2 NIVEL VII ESPEC	1.853,90
003867	765.939.914-49	MIRIAN BATISTA DE MELO E SILVA	PROF PEB 2 NIVEL V ESPEC	1.233,11
010103	546.463.244-15	MIZIA BATISTA DE LIMA SILVEIRA	PROF PEB 32 N V MESTRA	2.086,37
010118	735.019.134-00	MONICA ADRIANA GOMES DO NASCIM	PROF PEB 2 NIVEL IV ESPEC	1.129,27
006313	035.349.204-30	MONICA DA VEIGA PESSOA DIAS TE	PROF PEB 1 NIVEL I GRADUACAO	892,71
019565	007.626.684-23	MONICA DIAS DO NASCIMENTO	PROF PEB 2 NIVEL I MESTRAD	2.095,94
009511	594.626.804-00	MONICA MARIA DOS SANTOS	PROF PEB 22 N III ESPEC	1.541,26
019660	869.757.904-00	MOSA PESSOA MAURICIO	PROF PEB 2 NIVEL II ESPEC	995,96
006189	514.846.254-04	MOUSELITA SILVA MOREIRA	PROF PEB 2 NIVEL II ESPEC	1.076,84
003931	499.741.734-34	NADILZA FERREIRA DE SOUZA	PROF PEB 2 NIVEL IV ESPEC	1.279,88
015561	709.681.104-44	NADIR RIBEIRO MARINHO	PROF PEB 2 NIVEL III ESPEC	1.387,66
001928	611.690.214-68	NADJA CARDOSO SOBREIRA	PROF PEB 02 N VI MAGIST	1.439,60
015608	390.247.414-91	NADJA CARNEIRO DA SILVA GOMES	PROF PEB 2 NIVEL III ESPEC	1.427,31
003013	608.769.564-87	NANCI MARIA BERNARDO	PROF PEB 2 NIVEL V ESPEC	1.224,06
019762	067.712.604-29	NATALIA DUARTE DE BRITO	PROF PEB 1 NIVEL I GRADUACAO	990,91

Cnpj: 10359560000190
Evento -> 9 - 1/3 DE FÉRIAS

**Seleção: 'GABINETE VICE PREFEITO
GABINETE DE PLANEJAMENTO
ARQUIVO MUNICIPAL
PROCURADORIA-GERAL DO MUN IGAR - PGMIG
SECRETARIA DESENVOLVIMENTO - SEDES
Diversas outras !**

Documento Assinado Digitalmente por: RAYNO R. B. ANJO SA N 2018-01-19 10:37:37
 Acesse em: https://stc.tce.pb.gov.br/portal/validar_documento.asp?docId=780917194082490683127116062105ca

Matrícula	CPF	Nome do Funcionário	Cargo	Valor Evento
019595	054.730.134-06	NATHALIE SENA DA SILVA	PROF PEB 2 NIVEL II ESPEC	995,96
004061	906.087.984-87	NELY VIANA DE SANTANA ALCANTAR	PROF PEB 2 NIVEL V ESPEC	995,92
009525	935.969.874-15	NEUZA SANTOS SOUZA FILHA	PROF. PEB 1.3 N IV - ESPECIALIZAÇÃO	1.418,88
008989	245.437.804-34	NHELMA MAGDA BARBALHO DE S BAR	PROF PEB 22 N VI ESPEC	995,93
006188	044.744.364-07	NICOLE MARCELY DA SILVA GOMES	PROF PEB 1 NIVEL II GRADUACAO	895,84
019689	057.859.484-60	NIDEA DOS SANTOS AZEVEDO	PROF PEB 2 NIVEL II ESPEC	995,96
019585	071.683.134-10	NILSON VELLAZQUEZ DIAS DE OLIV	PROF PEB 1 NIVEL I GRADUACAO	895,71
009707	344.522.814-00	NIZETE OLIVEIRA SILVA	PROF PEB 22 N III ESPEC	1.203,37
010089	989.594.764-04	NUBIA FERREIRA BELMIRO SILVA	PROF. PEB 1.3 N IV - ESPECIALIZAÇÃO	1.418,02
019586	024.679.774-63	OZIANA DE ABREU BONFIM	PROF PEB 2 NIVEL II ESPEC	995,96
019774	619.834.383-91	PAULA SHELIDA DA SILVA	PROF PEB 1 NIVEL I GRADUACAO	895,71
019599	052.088.424-83	PAULO CESAR DA SILVA BEZERRA J	PROF PEB 2 NIVEL II ESPEC	995,96
019569	074.331.334-88	PAULO FELIPE CANDIDO BARBOSA	PROF PEB 1 NIVEL I GRADUACAO	895,95
019591	071.354.714-66	PAULO FELIPE NOGUEIRA	PROF PEB 2 NIVEL II ESPEC	995,96
019679	064.709.344-80	PAULO MANOEL DIONIZIO DA SILVA	PROF PEB 2 NIVEL II ESPEC	995,96
006392	066.465.684-64	PEDRO VITOR SILVA RODRIGUES	PROF PEB 1 NIVEL I GRADUACAO	895,78
019610	717.423.014-87	POLLYANNA KARLLA GALVAO DOS SA	PROF. PEB 1.3 N II - ESPECIALIZAÇÃO	1.418,96
019638	046.423.274-01	PRISCILA KAROLINE DE FREITAS S	PROF PEB 2 NIVEL II ESPEC	995,96
019776	071.159.534-81	PRISCILA VIANA LUNA SANTOS	TRADUTOR INT. DE LIBRAS	833,17
010095	283.659.844-15	RAQUEL BARBOSA DE LIMA E SILVA	PROF PEB 2 NIVEL IV ESPEC	1.129,27
009479	519.798.884-34	RAQUEL FRANCISCA TRAJANO	PROF PEB 2 NIVEL IV ESPEC	1.559,86
019707	079.850.824-84	REBECA BARRETO DE LIMA	PROF PEB 1 NIVEL II GRADUACAO	1.196,42
019665	055.978.844-41	REBECA BRAGA WU	PROF PEB 2 NIVEL II ESPEC	995,96
019578	034.186.554-08	REBEKA CRISTISNA DE OLIVEIRA B	PROF PEB 1 NIVEL II GRADUACAO	897,26
006096	506.490.784-20	REGINA CELIA OLIVEIRA DE MELO	PROF PEB 2 NIVEL II ESPEC	1.032,12
019658	934.244.344-34	RENATA CYSNEIROS CAVALCANTI	PROF PEB 2 NIVEL II ESPEC	995,96
019771	060.939.314-63	RENATA DANTAS DO NASCIMENTO	TRADUTOR INT. DE LIBRAS	828,95
015564	026.513.104-92	RENATA HOLANDA BRAGA PINTO	PROF. PEB 1.3 N III - ESPECIALIZAÇÃO	1.040,68
019633	024.225.934-02	RENATA LIMA DE MOURA	PROF PEB 1 NIVEL I ESPEC	1.072,77
001056	554.699.494-00	RENIVALDA DE FATIMA MARTINS VI	PROF PEB 2 NIVEL VI ESPEC	1.836,52
009534	891.501.044-20	RIDELMA JACIENNE DA SILVA	PROF PEB 2 NIVEL IV ESPEC	1.155,88
019672	021.905.694-35	RITA DE CASSIA DOS IMPOSSIVEIS	PROF PEB NIVEL I MAGISTERIO	804,24
009805	670.751.774-00	RITA DOS SANTOS SILVA	PROF PEB 2 NIVEL IV ESPEC	1.139,60
019640	756.874.964-91	RIZOMAR MARIA DA CRUZ	PROF PEB 1 NIVEL I ESPEC	990,91
003767	480.162.844-34	RIZOMAR SAMPAIO	PROF PEB 2 NIVEL IV ESPEC	1.263,57
019635	767.856.884-34	ROBERTA MARIA DE ANDRADE LUZ	PROF PEB 2 NIVEL II ESPEC	995,96



Cnpj: 10359560000190

Evento -> 9 - 1/3 DE FÉRIAS

Seleção: 'GABINETE VICE PREFEITO
GABINETE DE PLANEJAMENTO
ARQUIVO MUNICIPAL
PROCURADORIA-GERAL DO MUN IGAR - PGMIG
SECRETARIA DESENVOLVIMENTO - SEDES
Diversas outras !

 Documento Assinado Digitalmente por: ROSALIA SANTIAGO MARINHO FERRE
 Acesso em: https://stc.cdp.br/...

Matrícula	CPF	Nome do Funcionário	Cargo	Valor Evento
003021	832.675.904-00	ROSALIA SANTIAGO MARINHO FERRE	PROF PEB 2 NIVEL V ESPEC	337,70
002580	136.991.644-20	ROSALITA ALVES C DE ALBUQUERQU	PROF PEB 22N N VII ESPEC	101,10
009569	864.665.694-20	ROSAMIRIA CORREIA DA SILVA	PROF PEB 01 NIVEL IV MAGIST	131,84
015609	845.939.544-87	ROSANGELA DE BARROS ALBUQUERQU	PROF PEB 2 NIVEL II ESPEC	102,02
009495	831.979.664-49	ROSANGELA DE OLIVEIRA	PROF PEB 22 N III ESPEC	154,26
009705	290.868.334-20	ROSILDA GUEDES DA SILVA	PROF PEB NIVEL IV ESPECIALIZAÇÃO	102,24
009577	586.856.504-53	ROSILENE LOPES DA SILVA	PROF PEB NIVEL IV ESPECIALIZAÇÃO	102,92
003086	546.256.704-97	ROSILENE PEREIRA DA SILVA	PROF PEB 2 NIVEL IV ESPEC	111,11
003037	588.388.054-15	ROSIMERY TENORIO DE A SANTOS	PROF PEB 2 NIVEL V ESPEC	152,52
009800	544.390.354-34	ROSINEIDE ALVES TAVARES DE ALB	PROF PEB 2 NIVEL IV ESPEC	115,15
110104	329.470.204-30	ROSINEIDE MARIA DA SILVA	PROF PEB 01 NIVEL III MAGIST	138,38
009565	502.204.624-53	ROSINEIDE MARIA SILVA DE SANTA	PROF PEB 2 NIVEL IV ESPEC	125,25
009540	024.089.064-74	ROSYCLEIDE BERNARDINO DA SILVA	PROF PEB NIVEL IV ESPECIALIZAÇÃO	126,26
003745	772.014.004-44	RUTHNEIA CRISTINA PEREIRA DE S	PROF PEB 2 NIVEL V ESPEC	199,99
019644	058.630.854-79	SABRINA ROBERTA SANTANA DA SIL	PROF PEB 1 NIVEL I GRADUACAO	171,71
019612	367.073.518-69	SABRINA SILVA DE LIRA VEIGA	PROF PEB 2 NIVEL II ESPEC	196,96
015025	024.232.614-54	SALETE SOARES DA SILVA	PROF PEB 2 NIVEL II ESPEC	190,90
002630	451.791.314-72	SANDRA ALBUQUERQUE MARQUES CUN	PROF PEB 2 NIVEL VII ESPEC	139,39
010108	718.579.234-72	SANDRA CALHEIROS DOS S OLIVEIR	PROF. PEB 1.3 N IV - ESPECIALIZAÇÃO	1.138,57
001892	611.689.634-00	SANDRA GALVAO RODRIGUES DUARTE	PROF PEB 2 NIVEL VI ESPEC	2.166,66
009704	998.673.624-20	SANDRA MARIA CORREIA COSTA	PROF PEB 2 NIVEL IV ESPEC	1.513,16
001267	611.695.444-87	SANDRA WALESKA COELHO RAMALHO	PROF PEB 2 NIVEL VI ESPEC	2.610,70
019583	526.081.234-49	SEBASTIAO PERGENTINO DOS SANTO	PROF PEB 2 NIVEL II ESPEC	995,96
009490	519.828.464-53	SELMA MARIA DE OLIVEIRA SILVA	PROF PEB NIVEL IV ESPECIALIZAÇÃO	1.155,88
003768	698.330.954-53	SEVERINA ANA DO NASCIMENTO	PROF PEB 2 NIVEL V ESPEC	1.224,06
009546	247.440.774-04	SEVERINA DOS RAMOS GOMES DE SA	PROF PEB 12 N IV GRADUACAO	1.041,33
009487	073.443.414-68	SEVERINA GOMES VENTURA LIMA	PROF PEB 01 NIVEL IV MAGIST	938,14
009507	361.809.204-00	SEVERINA GONCALO DE SANTANA	PROF PEB 2 NIVEL IV ESPEC	1.541,26
009526	763.898.204-53	SEVERINA RAMOS DA SILVA	PROF PEB NIVEL IV ESPECIALIZAÇÃO	1.532,21
002606	388.400.574-04	SEVERINA RAMOS DANTAS DE LIMA	PROF PEB 22 N VI ESPEC	1.866,54
019691	060.289.864-10	SHIRLEY DANIELLE CUNHA BEZERRA	PROF PEB 2 NIVEL II ESPEC	995,96
001638	480.164.384-15	SILENE MARIA BANDEIRA DE MELO	PROF PEB 22N N VII ESPEC	3.207,65
009703	235.878.654-34	SILVANA CUNHA VILAR DA SILVA	PROF PEB 22 N III ESPEC	1.506,90
009549	021.451.074-36	SILVANEIDE JUVINO DE PAULA	PROF PEB NIVEL IV ESPECIALIZAÇÃO	1.541,26
009523	614.466.294-49	SILVANIA MARIA BEZERRA POTTES	PROF PEB 2 NIVEL IV ESPEC	1.155,88
009801	661.252.274-72	SILVANIA MARIA DA SILVA	PROF PEB 2 NIVEL IV ESPEC	1.139,60



**Seleção: 'GABINETE VICE PREFEITO
GABINETE DE PLANEJAMENTO
ARQUIVO MUNICIPAL
PROCURADORIA-GERAL DO MUN IGAR - PGMIG
SECRETARIA DESENVOLVIMENTO - SEDES
Diversas outras !**

Documento Assinado Digitalmente por: WALTER CEZARIO DE SOUZA JUNIOR
Acesse em: https://eic.igaru.pb.gov.br/validarDoc.aspx?codigoDoc=120160221084

Matrícula	CPF	Nome do Funcionário	Cargo	Valor Evento
019690	066.768.494-88	VANESSA FONSECA DE MELO	PROF PEB 1 NIVEL II GRADUACAO	99,26
010111	706.505.514-00	VANIA MARIA DE ARRUDA	PROF PEB NIVEL IV ESPECIALIZAÇÃO	99,92
019643	574.561.604-06	VERA LUCIA DE VASCONCELOS COST	PROF PEB 2 NIVEL II ESPEC	99,96
006194	880.928.104-78	VERA LUCIA FERREIRA GALVAO	PROF PEB 11 N III GRADUACAO	99,90
004063	771.490.504-25	VERUZA IVONETE LIMA DA SILVA	PROF PEB 2 NIVEL IV ESPEC	99,92
019675	028.774.474-48	VILMA PATRICIA DOS SANTOS	PROF PEB 2 NIVEL II ESPEC	99,96
001166	464.971.534-20	VITORIA MARIA DOS SANTOS	PROF. PEB NIVEL VI MAGISTÉRIO	99,33
006103	034.317.304-26	VIVIAN MICHELLE R N PADILHA	PROF PEB 2 NIVEL II ESPEC	99,84
019687	035.308.284-83	VIVIANE GONCALVES DE ARAUJO JE	PROF PEB 2 NIVEL II ESPEC	99,26
006104	712.700.604-06	WALENIA LEAO DE CARVALHO	PROF PEB 2 NIVEL II ESPEC	99,84
006307	054.042.654-77	WALTER CEZARIO DE SOUZA JUNIOR	PROF PEB 1 NIVEL I ESPEC	99,91
092191	458.318.824-20	WANDERLEIA MOREIRA DE SANTANA	PROF PEB 2 NIVEL V ESPEC	99,11
006377	021.455.724-30	WANEZZA SILVA DE CARVALHO	PROF. PEB 1.3 N I ESPECIALIZAÇÃO	99,76
015565	024.632.144-06	WELLINGTON PEREIRA DE LIMA	PROF PEB 2 NIVEL III ESPEC	99,69
006308	709.789.994-87	ZAIRA DE FRANCA MELO LOPES	PROF. PEB 1.3 N I ESPECIALIZAÇÃO	99,77
015409	492.039.674-00	ZELIA CADETE DOS SANTOS	PROF PEB 2 NIVEL II ESPEC	99,68
003743	479.666.884-53	ZILDA CAMARA ALVES	PROF PEB 2 NIVEL V ESPEC	99,11
001017	658.069.564-15	ZORAIA ALVES DE SOUZA	PROF PEB 22N N VII ESPEC	99,70
006105	682.818.034-87	ZULEIDE MARIA DE MELO DE SANTA	PROF PEB 2 NIVEL II ESPEC	1.076,84



Seleção: 'GABINETE VICE PREFEITO
 GABINETE DE PLANEJAMENTO
 ARQUIVO MUNICIPAL
 PROCURADORIA-GERAL DO MUN IGAR - PGMIG
 SECRETARIA DESENVOLVIMENTO - SEDES
 Diversas outras !

Documento Assinado Digitalmente por: RONALDO ALVES DE OLIVEIRA
 Acesse em: https://epecid.pis.gov.br/validar/7ab91719-46a2-49be-8512-0cfd6b2db8ea

Matrícula	CPF	Nome do Funcionário	Cargo	Valor Evento
005102	492.679.064-53	IDENITA ALBUQUERQUE DE AGUIAR	AGENTE ADMINISTRATIVO GTA-18	68
002343	236.105.574-00	LENILDO FERREIRA DO AMARAL	FISCAL DE OBRAS GTA-17	66
003155	615.018.244-49	MARIA LUCICLEIDE TOMAZ DA SILV	TELFONISTA GAG-4	08
008486	400.261.244-91	MIRANDOLINA DAS G DE OLIVEIRA	AUXILIAR ADMINISTRATIVO GAG-1	13
001219	710.617.464-53	NILTON JUSTINO DA SILVA FILHO	GUARDA MUNIC XV	66



**Seleção: 'GABINETE VICE PREFEITO
 GABINETE DE PLANEJAMENTO
 ARQUIVO MUNICIPAL
 PROCURADORIA-GERAL DO MUN IGAR - PGMIG
 SECRETARIA DESENVOLVIMENTO - SEDES
 Diversas outras !**

Matrícula	CPF	Nome do Funcionário	Cargo	Valor Evento
002823	212.803.554-68	JOSE SEBASTIAO MARTINS DO CARM	ASS ADM TRIBUTARIO E FISCALIZACAO LC 73/2017	17,17
009615	129.201.934-49	MARIA DA CONCEICAO RAMOS OLIVE	GUARDA MUNIC X	15,15
002973	465.037.304-20	MARIA DAS DORES SANTIAGO SOARE	AUX SERVICOS DIVERSOS GAG-1	44,44
001135	289.856.644-68	NADIA MARIA DA SILVA	AUXILIAR EDUCACIONAL GE-2	80,80
003843	417.786.504-49	NILSON MANOEL DOS SANTOS	GUARDA MUNIC NXII	60,60
006365	048.025.404-42	RENATA CANDIDA DE SOUZA	ASSISTENTE SOCIAL	67,67
003838	905.231.804-20	SEVERINO RAMOS RODRIGUES	GUARDA MUNIC NXII	95,95
002824	557.343.674-00	ZAQUEU ANTONIO DA SILVA	COVEIRO GAG-1	00,00

Documento Assinado Digitalmente por: MARCO ANTONIO DE LIMA, RONALDO ALVES DE OLIVEIRA
 Acesse em: https://eic.cnpj.br/validarDocumento.aspx?documento:7ab91719-46a2-49bc-8512-0cfd6b2db8ea



**Seleção: 'GABINETE VICE PREFEITO
 GABINETE DE PLANEJAMENTO
 ARQUIVO MUNICIPAL
 PROCURADORIA-GERAL DO MUN IGAR - PGMIG
 SECRETARIA DESENVOLVIMENTO - SEDES
 Diversas outras !**

Matrícula	CPF	Nome do Funcionário	Cargo	Valor Evento
006320	922.529.744-00	AILTON FERREIRA DE LIRA JUNIOR	GUARDA MUNIC N III	85,73
009587	684.031.514-20	CARLOS ALBERTO QUEIROZ DE SOUZ	GUARDA MUNIC X	85,41
006326	049.137.754-13	EDUARDO RODRIGUES DA SILVA	GUARDA MUNIC N III	85,37
003856	101.211.884-34	EDVALDO CARDOSO DA SILVA	GUARDA MUNIC NXII	85,05
002146	432.508.664-15	EVANIA FRANCISCA F DAS CHAGAS	AUXILIAR ADMINISTRATIVO GAG-2	70,40
005127	212.966.264-15	ISRAEL CORREIA DE SANTANA	AUXILIAR ADMINISTRATIVO GAG-2	73,01
001154	480.273.594-49	MARIA CELINE HERMINIO DA SILVA	AGENTE ADMINISTRATIVO GTA-17	81,13
001201	502.222.874-20	MARLENE MARIA DE SOUZA MELO	AUX SERVICOS DIVERSOS GAG-1	49,08
008486	400.261.244-91	MIRANDOLINA DAS G DE OLIVEIRA	AUXILIAR ADMINISTRATIVO GAG-1	72,13
009575	906.091.404-00	NARCISO AVELINO DOS ANJOS FILH	GUARDA MUNIC X	85,21
009594	734.879.374-68	NATANAEL GONCALVES DE A JUNIOR	GUARDA MUNIC X	85,44
001463	313.559.004-68	NELSON HENRIQUE DE SOUZA FILHO	GUARDA MUNIC N XI	85,62

Documento Assinado Digitalmente por: NARCISO AVELINO DOS ANJOS FILHO
 Acesse em: <https://eic.cnpj.br/validarDoc.aspx?cert=120c-fcbb2db8ea>



**Seleção: 'GABINETE VICE PREFEITO
GABINETE DE PLANEJAMENTO
ARQUIVO MUNICIPAL
PROCURADORIA-GERAL DO MUN IGAR - PGMIG
SECRETARIA DESENVOLVIMENTO - SEDES
Diversas outras !**

Matrícula	CPF	Nome do Funcionário	Cargo	Valor Evento
003866	905.259.224-15	ADALBERTO ARAUJO DA SILVA	GUARDA MUNIC NXII	4,99
006328	035.417.324-31	ANDRE LUIZ RODRIGUES DE SOUZA	GUARDA MUNIC N III	81
009036	771.146.204-20	ANTONIO JOSE CABRAL DE AGUIAR	PROCURADOR MUNICIPIO	69
000706	492.981.274-72	CLEIANE DE BARROS LIMA	PROF PEB 22 N VII ESP READAPTADO(A)	45
009083	149.912.684-00	DIOGENES COQUITA DA COSTA	AUXILIAR ADMINISTRATIVO GAG-1	15
000134	611.689.554-91	EDJANE DE MELO PIMENTEL	AGENTE ADMINISTRATIVO GTA-16	44
009593	031.781.564-45	EDMILSON DA PAZ DAMASCENO	GUARDA MUNIC N XI	43
001005	633.665.334-04	ERUNDINA BELARMINO DA SILVA	AUX SERVICOS DIVERSOS GAG-1	44
009670	734.242.774-87	EUFRASIO BERNARDO B DAS CHAGAS	GUARDA MUNIC X	99
002757	189.624.164-68	JOAO ALVES DA SILVA FILHO	GUARDA MUNIC N XVII	81
006140	021.147.874-19	LEILA FERREIRA LAURIANO	AUXILIAR ADMINISTRATIVO GAG-1	47
009633	949.645.054-72	LUCIO JOSE CASSIANO DE FRANCA	GUARDA MUNIC X	19
009605	408.196.044-53	MANOEL DE SIQUEIRA CAVALCANTI	GUARDA MUNIC N XI	43
009615	129.201.934-49	MARIA DA CONCEICAO RAMOS OLIVE	GUARDA MUNIC X	25
003823	767.301.154-91	MARIA DE LOURDES DOS SANTOSFAU	AUXILIAR ADMINISTRATIVO GAG-1	46
003078	633.397.144-87	VALDERIQUE NUNES DE SOUZA	GUARDA MUNIC NXII	05
002890	519.768.204-30	WILTON JOSE DA SILVA	AGENTE ADMINISTRATIVO GTA-16	64

Documento Assinado Digitalmente em 05/05/2018 14:28:11 por WILSON ALVES FERREIRA
 Acesse em: https://eic.igara.pb.gov.br/ceic/ceic.php?x=10359560000190



**Seleção: 'GABINETE VICE PREFEITO
 GABINETE DE PLANEJAMENTO
 ARQUIVO MUNICIPAL
 PROCURADORIA-GERAL DO MUN IGAR - PGMIG
 SECRETARIA DESENVOLVIMENTO - SEDES
 Diversas outras !**

Matrícula	CPF	Nome do Funcionário	Cargo	Valor Evento
003999	448.594.494-87	ANDRE CORSINO GERALDO FILHO	SUBINSPETOR	62,67
009036	771.146.204-20	ANTONIO JOSE CABRAL DE AGUIAR	PROCURADOR MUNICIPIO	69
009083	149.912.684-00	DIOGENES COQUITA DA COSTA	AUXILIAR ADMINISTRATIVO GAG-1	15
019554	056.850.884-00	EWERTON LOURENCO DE SANTANA	GUARDA MUNIC N III	45
002182	231.405.854-20	GILBERTO DE BRITO BEZERRA	FISCAL DE OBRAS GTA-17	67
003814	493.540.004-87	JOSE CARLOS LOPES DOS SANTOS	AUXILIAR ADMINISTRATIVO GAG-1	20
006345	040.715.044-71	JOSE RAFAEL DE OLIVEIRA	AUXILIAR ADMINISTRATIVO GTA-17	23
006386	064.158.674-40	LAURO THEMISTOCLES DE CASTRO J	GUARDA MUNIC GAG-1	46
001154	480.273.594-49	MARIA CELINE HERMINIO DA SILVA	AGENTE ADMINISTRATIVO GTA-17	13
001219	710.617.464-53	NILTON JUSTINO DA SILVA FILHO	GUARDA MUNIC XV	45
003838	905.231.804-20	SEVERINO RAMOS RODRIGUES	GUARDA MUNIC NXII	95
006367	695.289.774-72	SILVANA GONCALVES DA SILVA DON	AUXILIAR CONTABILIDADE GTA-19	49

Documento Assinado Digitalmente por: RAFAEL DE ALMEIDA ALVES DE OLIVEIRA
 Acesse em: https://eic.igaru.pb.gov.br/portal/validar_documento



**Seleção: 'GABINETE VICE PREFEITO
 GABINETE DE PLANEJAMENTO
 ARQUIVO MUNICIPAL
 PROCURADORIA-GERAL DO MUN IGAR - PGMIG
 SECRETARIA DESENVOLVIMENTO - SEDES
 Diversas outras !**

Documento Assinado Digitalmente por RINALDO ALVES DE OLIVEIRA
 Acesse em: https://eic.igaru.pb.gov.br/validador/validador.asp?cert=222929171946a249bc85120cfd6b2db8ea

Matrícula	CPF	Nome do Funcionário	Cargo	Valor Evento
009604	147.785.408-83	AMARO RAMOS COSTA FILHO	GUARDA MUNIC N XI	202,43
009616	779.744.924-49	CLAUDIA CRISTIANE DE FREITAS	GUARDA MUNIC N XI	202,80
006374	032.761.484-63	EDILSON SOUZA DA SILVA	GUARDA MUNIC NII	78,73
006330	905.213.154-68	ESTENIO MARCOS VENTURA DOS SAN	GUARDA MUNIC N III	65,65
002146	432.508.664-15	EVANIA FRANCISCA F DAS CHAGAS	AUXILIAR ADMINISTRATIVO GAG-2	63,63
002182	231.405.854-20	GILBERTO DE BRITO BEZERRA	FISCAL DE OBRAS GTA-17	67,67
006403	050.885.614-07	ISAAC LOPES GARCIA DE MELO	ARQUEÓLOGO	80,00
009575	906.091.404-00	NARCISO AVELINO DOS ANJOS FILH	GUARDA MUNIC N XI	223,23
019557	920.013.944-20	RINALDO CONSTANTINO DOS SANTOS	GUARDA MUNIC N III	65,65
009614	989.191.214-00	ROSA DE LIMA DE FRANCA	GUARDA MUNIC X	80,80
009671	800.965.144-34	ROSEMBERG BERNADINO DA SILVA	GUARDA MUNIC X	80,19



**Seleção: 'GABINETE VICE PREFEITO
GABINETE DE PLANEJAMENTO
ARQUIVO MUNICIPAL
PROCURADORIA-GERAL DO MUN IGAR - PGMIG
SECRETARIA DESENVOLVIMENTO - SEDES
Diversas outras !**

Documento Assinado Digitalmente por: VALDIR RAMOS DE OLIVEIRA
 Acesse em: https://eic.cnpj.br/validarDoc.aspx?cert=1109055719440121208851270460521b58a

Matrícula	CPF	Nome do Funcionário	Cargo	Valor Evento
006355	008.294.494-69	ALEXANDRE RODRIGUES DA SILVA	GUARDA MUNIC N III	808,65
019703	035.103.914-70	ANDREIKA ASSEKER AMARANTE	PEDAGOGO	808,56
006334	069.000.194-04	ANTONIO ANIZIO DE MOURA FILHO	GUARDA MUNIC N III	808,65
006401	096.832.634-02	CAROLLYNA HELEN DA SILVA FRAGO	AUXILIAR ADMINISTRATIVO GAG-1	806,66
003839	499.740.684-87	EDNALDO LIRA DO NASCIMENTO	GUARDA MUNIC NXII	1.068,05
002182	231.405.854-20	GILBERTO DE BRITO BEZERRA	FISCAL DE OBRAS GTA-17	806,60
002192	243.320.704-53	GUILHERME JORGE PAES BARRETO N	MUSEOLOGO GTC-28	805,39
005102	492.679.064-53	IDENITA ALBUQUERQUE DE AGUIAR	AGENTE ADMINISTRATIVO GTA-18	807,68
009598	693.046.104-00	IVANILDO JOSE DE LIMA JUNIOR	GUARDA MUNIC N XI	805,56
019556	976.515.834-34	JULIO CESAR DA SILVA	GUARDA MUNIC N III	808,65
001461	707.516.924-68	LUIZ CARLOS DA SILVA	GUARDA MUNIC N XI	808,04
002711	257.038.624-34	LUZINETE RAMOS DE OLIVEIRA	AUX SERVICOS DIVERSOS GAG-1	804,40
009615	129.201.934-49	MARIA DA CONCEICAO RAMOS OLIVE	GUARDA MUNIC X	822,25
001163	292.986.444-34	MARIA DAS GRACAS MAGALHAES XAV	ASSESSOR TECNICO CC2	812,57
003825	290.894.764-15	MARIA HELENA FERREIRA BARBOSA	AUXILIAR ADMINISTRATIVO GAG-1	808,20
003796	849.646.934-49	MARIA LUCIA DOS SANTOS	AUX SERVICOS DIVERSOS GAG-1	808,20
009575	906.091.404-00	NARCISO AVELINO DOS ANJOS FILH	GUARDA MUNIC N XI	809,23
019551	019.242.344-40	ROSIANE NOBRE DA SILVA	GUARDA MUNIC N III	808,65
006338	048.678.024-41	ULISSES GOMES CAVALCANTI	GUARDA MUNIC N III	850,37
003111	480.172.994-00	UYLHAME GARCIA DE MELO LIRA	GUARDA MUNIC NXII	1.036,17
019558	071.928.624-79	VALDEMIR BATISTA DE LIMA JUNIO	GUARDA MUNIC N III	863,61
006329	660.480.954-49	VALMIR MIRANDA LEITE	GUARDA MUNIC N III	808,65



**Seleção: 'GABINETE VICE PREFEITO
 GABINETE DE PLANEJAMENTO
 ARQUIVO MUNICIPAL
 PROCURADORIA-GERAL DO MUN IGAR - PGMIG
 SECRETARIA DESENVOLVIMENTO - SEDES
 Diversas outras !**

Documento Assinado Digitalmente por: RONALDO ALVES DE OLIVEIRA
 Acesse em: https://eic.igara.pb.gov.br/portal/validar_documento

Matrícula	CPF	Nome do Funcionário	Cargo	Valor Evento
003853	104.522.304-20	FRANCISCO DO REGO LIMA	GUARDA MUNIC NXIII	00,05
000212	614.826.924-49	GONCALO GOMES DA SILVA	GUARDA MUNIC NXII	00,17
006366	014.363.354-69	KEITY PRISCILA MARIA DA SILVA	ARQUITETO GTC-27	02,00
006402	057.316.224-77	LUIS FELIPE TROVAO DE ALMEIDA	AUXILIAR ADMINISTRATIVO GAG-1	03,30
001154	480.273.594-49	MARIA CELINE HERMINIO DA SILVA	AGENTE ADMINISTRATIVO GTA-17	05,13
003825	290.894.764-15	MARIA HELENA FERREIRA BARBOSA	AUXILIAR ADMINISTRATIVO GAG-1	06,20
003796	849.646.934-49	MARIA LUCIA DOS SANTOS	AUX SERVICOS DIVERSOS GAG-1	06,20
006361	054.889.394-23	MAURICEIA PRICILA VERAS DA COS	GUARDA MUNIC NII	08,19
009360	670.212.554-20	MICHELINE ANDRADE DO NASCIMENT	AUXILIAR ADMINISTRATIVO GAG-1	04,20
002906	464.805.364-87	MOSANGELA SILVA GUERRA	AUXILIAR ADMINISTRATIVO GAG-2	08,80
001128	480.218.814-53	ROSANE MARIA DE FREITAS SILVA	AUXILIAR ADMINISTRATIVO GAG-2	06,06
006408	057.383.634-50	SYLLAS NASCIMENTO DE MELO	AGENTE ADMINISTRATIVO GTA-16	04,46



**Seleção: 'GABINETE VICE PREFEITO
GABINETE DE PLANEJAMENTO
ARQUIVO MUNICIPAL
PROCURADORIA-GERAL DO MUN IGAR - PGMIG
SECRETARIA DESENVOLVIMENTO - SEDES
Diversas outras !**

Documento Assinado Digitalmente por: **BARRO RE ARRO SA N 89105101 DE LIMA**
 Acesse em: <https://e.cd.cpf.br/v1/validarDoc?codigo=749685127064db821b5ea>

Matrícula	CPF	Nome do Funcionário	Cargo	Valor Evento
006355	008.294.494-69	ALEXANDRE RODRIGUES DA SILVA	GUARDA MUNIC N III	65,65
006356	048.362.844-14	ANDRE LUIZ DE CARVALHO FREITAS	GUARDA MUNIC N III	81,81
009592	216.627.624-53	CARLOS JOSE DE BARROS DIAS	GUARDA MUNIC N XI	43,43
002146	432.508.664-15	EVANIA FRANCISCA F DAS CHAGAS	AUXILIAR ADMINISTRATIVO GAG-2	63,63
001994	439.915.644-91	EZI FRANCISCA DA SILVA PAULINO	PROF PEB 2 NIVEL VII ESPEC	66,66
000443	389.549.314-72	IURBA DE ALBUQUERQUE P BARRETO	AUXILIAR ADMINISTRATIVO GAG-2	66,66
006362	043.198.874-92	JACQUELINE MARIA PIRES DO AMAR	ASS ADM TRIBUTARIO E FISCALIZACAO LC 73/2017	20,20
003851	698.684.684-34	JOSE ROGERIO CLAUDINO DE ABREU	GUARDA MUNIC NXII	05,05
009085	169.315.054-91	LEDA MARIA TORRES SILVA	ARQUITETO GTC-27	08,08
006140	021.147.874-19	LEILA FERREIRA LAURIANO	AUXILIAR ADMINISTRATIVO GAG-1	47,47
003825	290.894.764-15	MARIA HELENA FERREIRA BARBOSA	AUXILIAR ADMINISTRATIVO GAG-1	20,20
002990	649.323.544-87	MARIA IVONETE DE LIMA	AUXILIAR ADMINISTRATIVO GAG-1	37,37
003796	849.646.934-49	MARIA LUCIA DOS SANTOS	AUX SERVICOS DIVERSOS GAG-1	20,20
003155	615.018.244-49	MARIA LUCICLEIDE TOMAZ DA SILV	TELFONISTA GAG-4	34,34
009360	670.212.554-20	MICHELINE ANDRADE DO NASCIMENT	AUXILIAR ADMINISTRATIVO GAG-1	20,20
008486	400.261.244-91	MIRANDOLINA DAS G DE OLIVEIRA	AUXILIAR ADMINISTRATIVO GAG-1	80,80
002824	557.343.674-00	ZAQUEU ANTONIO DA SILVA	COVEIRO GAG-1	00,00



Cnpj: 10359560000190

Evento -> 63 - AB PERM LC 23/2012

Seleção: 'GABINETE VICE PREFEITO
GABINETE DE PLANEJAMENTO
ARQUIVO MUNICIPAL
PROCURADORIA-GERAL DO MUN IGAR - PGMIG
SECRETARIA DESENVOLVIMENTO - SEDES
Diversas outras !

CLASSIFICADO EM: 31.90.11.00

Documento Assinado Digitalmente por: MARCO REIS ARDO ANTONIO SANTANA LIMA - CPF: 501071994453 - Validado em: 18/02/2017 12:07:00

Matrícula	CPF	Nome do Funcionário	Cargo	Valor Evento
001952	492.732.994-15	MARIA DA CONCEICAO BEZERRA PER	PROF. PEB NIVEL VI ESPECIALIZAÇÃO	168,46
001042	371.234.324-87	MARIA DA CONCEICAO SILVA OLIVE	PROF PEB 22 N VI ESPEC	69,18
002973	465.037.304-20	MARIA DAS DORES SANTIAGO SOARE	AUX SERVICOS DIVERSOS GAG-1	168,81
001046	168.003.204-63	MARIA DAS GRACAS P COLARES	PROF PEB 11 N VI GRADUACAO	170,93
009557	352.983.594-34	MARIA DO CARMO XAVIER F FRAGA	PROF PEB 11 N III GRADUAC READ	348,64
001953	592.119.204-00	MARIA JOSE ARRUDA DE ALBUQUERQ	PROF PEB 22 N VI ESPEC	127,16
002542	401.379.104-87	MARIA JOSE DOS SANTOS LIMA	AUX SERVICOS DIVERSOS GAG-1	168,90
002442	385.665.754-15	MARIA LUCIA DE SANTANA SOARES	PROF PEB 11 N VI GRADUACAO	228,44
001247	576.129.944-53	MARIA LUCINEIDE DA CRUZ SILVA	PROF PEB 2 NIVEL VI ESPEC	568,00
001950	584.920.204-82	MARIA LUIZA DA SILVA	PROF PEB 22 N VI ESPEC	610,40
001010	479.668.154-04	MARIA LUIZA PEREIRA CAVALCANTI	PROF PEB 2 NIVEL VI ESPEC	458,81
000745	145.681.284-04	MARINEIDE LOPES CALADO	PROF PEB 01 NIVEL VII MAGIST	380,08
001832	464.803.664-68	MAURICEIA CHACON LINS	PROF PEB 22 N VI ESPEC	192,90
008486	400.261.244-91	MIRANDOLINA DAS G DE OLIVEIRA	AUXILIAR ADMINISTRATIVO GAG-1	168,62
001013	362.434.854-04	MIRIAM FLORO DE SOUZA	PROF PEB 2 NIVEL VII ESPEC	611,79
003867	765.939.914-49	MIRIAN BATISTA DE MELO E SILVA	PROF PEB 2 NIVEL V ESPEC	92,93
008989	245.437.804-34	NHELMA MAGDA BARBALHO DE S BAR	PROF PEB 22 N VI ESPEC	103,03
002580	136.991.644-20	ROSALITA ALVES C DE ALBUQUERQU	PROF PEB 22N N VII ESPEC	295,30
002630	451.791.314-72	SANDRA ALBUQUERQUE MARQUES CUN	PROF PEB 2 NIVEL VII ESPEC	772,00
009487	073.443.414-68	SEVERINA GOMES VENTURA LIMA	PROF PEB 01 NIVEL IV MAGIST	309,59
009507	361.809.204-00	SEVERINA GONCALO DE SANTANA	PROF PEB 2 NIVEL IV ESPEC	508,62
002606	388.400.574-04	SEVERINA RAMOS DANTAS DE LIMA	PROF PEB 22 N VI ESPEC	615,96
001638	480.164.384-15	SILENE MARIA BANDEIRA DE MELO	PROF PEB 22N N VII ESPEC	35,28
002627	169.428.334-87	SILVIA MARIA DE SOUZA ARAUJO	AUXILIAR ADMINISTRATIVO GAG-2	136,42
001943	572.166.224-72	SOLANGE MARIA RUFINO DA SILVA	PROF PEB 11 N VII GRADUACAO	554,42
004062	780.063.094-34	SUELI MARIA DE SALES	PROF PEB 2 NIVEL IV ESPEC	400,74
005239	558.649.374-87	VALERIA MARIA GOMES	PROF PEB 2 NIVEL V ESPEC	636,95



Cnpj: 10359560000190

Evento -> 63 - AB PERM LC 23/2012

Seleção: 'GABINETE VICE PREFEITO
GABINETE DE PLANEJAMENTO
ARQUIVO MUNICIPAL
PROCURADORIA-GERAL DO MUN IGAR - PGMIG
SECRETARIA DESENVOLVIMENTO - SEDES
Diversas outras !

CLASSIFICADO EM: 31.90.11.00

 Documento Assinado Digitalmente por: RAYNO RIBEIRO SANTANA Nº 95105174906-83 12-07-16 10:52:10
 Acesso em: https://stc.ced.rr.br/validar_documento.asp?codigo_documento=71091719408214906-83

Matrícula	CPF	Nome do Funcionário	Cargo	Valor Evento
001100	294.346.884-34	ADELMA DOMINGOS SORIANO CLEMEN	PROF PEB 22N N VII ESPEC	608,40
002044	298.570.824-91	ADELSON MARINHO DA SILVA	ASS ADM TRIBUTARIO E FISCALIZACAO LC 73/2017	81,84
000115	480.297.854-53	ALDELI DOMINGOS DE SOUZA	PROF PEB 2 N VII GRADUACAO READ	558,89
009036	771.146.204-20	ANTONIO JOSE CABRAL DE AGUIAR	PROCURADOR MUNICIPIO	100,74
002868	535.159.354-87	BENEDITA ALCANTARA DA CUNHA	AUX SERVICOS DIVERSOS GAG-1	136,42
002942	432.376.904-06	CLARICE MARIA BARRETO	PROF. PEB NIVEL VI MAGISTÉRIO	316,59
009799	732.712.414-49	CLEONIDE BATISTA DE OLIVEIRA	PROF. PEB 1.3 N III - ESPECIALIZAÇÃO	353,44
009083	149.912.684-00	DIOGENES COQUITA DA COSTA	AUXILIAR ADMINISTRATIVO GAG-1	243,35
001030	362.703.694-87	EDINALVA MARIA DA SILVA MOURA	PROF PEB 22 N VII ESP READAPTADO(A)	558,24
000156	432.381.304-04	EDNA PEREIRA DA SILVA	PROF PEB 11 N VI GRADUACAO	422,09
000116	480.214.584-53	ELDENISE PEREIRA DOS SANTOS	PROF PEB 2 NIVEL VI ESPEC	798,22
000143	356.654.324-15	ELIANE BEZERRA DE SOUZA SANTAN	PROF PEB 22N N VII ESPEC	775,58
001251	492.824.094-49	ELIENAI LIMA DAMASCENA ALVES	PROF PEB 2 NIVEL V ESPEC	582,64
001031	385.664.514-49	ELZA MARIA DO NASCIMENTO PEREI	PROF PEB 2 NIVEL VI ESPEC	388,45
009026	282.732.814-34	EUNICE DE ANDRADE SILVA	PROF PEB 2 NIVEL VII ESPEC	558,34
009572	933.217.914-04	FABIANA XIMENES FERREIRA	PROF PEB NIVEL IV ESPECIALIZAÇÃO	316,55
000955	401.444.454-68	IRANI NUNES PEREIRA	PROF PEB 2 NIVEL VII ESPEC	316,97
002222	265.268.404-34	IRLANDE MORAES DA SILVA LIMA	PROF PEB 22N N VII ESPEC	720,33
002206	216.239.454-53	ISIS LINDOSO JAMIL MAIA	ARQUITETO GTC-28	733,58
001208	091.986.794-49	IZABEL DE QUEIROZ GALVAO SILVA	PROF PEB 01 NIVEL VII MAGIST	318,36
000307	452.215.614-68	JACY MARTINS DE LIMA SILVA	PROF PEB 1 NIVEL VII GRADUACAO	608,05
003976	236.114.304-63	JANDIRA OLIVEIRA DA SILVA	AUXILIAR ADMINISTRATIVO GAG-2	240,91
000308	452.211.114-20	JANEIDE MARIA DA SILVA	PROF PEB 11 N VII GRADUACAO	554,42
000297	464.766.444-91	JEANE RAMOS DAS CHAGAS	PROF PEB 22N N VII ESPEC	695,25
001947	284.617.204-82	JOSANDA MARIA DA SILVA BERNARD	PROF PEB 2 NIVEL VII ESPEC	461,53
002257	223.682.564-15	JOSE FERNANDO PAIVA VASCONCELO	DESENHISTA PROJETISTA GTA-18	611,26
000259	417.792.154-87	JOSINETE VICENTE BARBOSA	PROF PEB 22N N VII ESPEC	718,27
002292	189.015.494-68	JOVANIZE PAZ DA SILVA	AGENTE ADMINISTRATIVO GTA-18	328,29
002309	452.213.164-04	JULINARDES DAS C S DE FREITAS	PROF PEB 11 N VII GRADUACAO	558,85
002343	236.105.574-00	LENILDO FERREIRA DO AMARAL	FISCAL DE OBRAS GTA-17	363,24
002711	257.038.624-34	LUZINETE RAMOS DE OLIVEIRA	AUX SERVICOS DIVERSOS GAG-1	136,42
001893	492.656.524-20	MACILENE RODRIGUES GALDINO SIL	PROF PEB 2 NIVEL VI ESPEC	702,89
001217	492.126.304-30	MARCOS ANTONIO GONCALVES OLIVE	GUARDA MUNIC XV	368,83
003752	352.981.974-34	MARIA AUXILIADORA FRAGA CARVAL	PROF PEB 2 NIVEL V ESPEC	656,50
001952	492.732.994-15	MARIA DA CONCEICAO BEZERRA PER	PROF. PEB NIVEL VI ESPECIALIZAÇÃO	595,46
001042	371.234.324-87	MARIA DA CONCEICAO SILVA OLIVE	PROF PEB 22 N VI ESPEC	812,69



Cnpj: 10359560000190

Evento -> 63 - AB PERM LC 23/2012

**Seleção: 'GABINETE VICE PREFEITO
GABINETE DE PLANEJAMENTO
ARQUIVO MUNICIPAL
PROCURADORIA-GERAL DO MUN IGAR - PGMIG
SECRETARIA DESENVOLVIMENTO - SEDES
Diversas outras !**

CLASSIFICADO EM: 31.90.11.00

Documento Assinado Digitalmente por: MARCO RIBEIRO DE LIMA
 Acesso em: https://eic.igaru.pb.gov.br/cp/validar_documento.asp?seam_codigo_documento=160921058

Matrícula	CPF	Nome do Funcionário	Cargo	Valor Evento
002973	465.037.304-20	MARIA DAS DORES SANTIAGO SOARE	AUX SERVICOS DIVERSOS GAG-1	169,81
001046	168.003.204-63	MARIA DAS GRACAS P COLARES	PROF PEB 11 N VI GRADUACAO	739,93
009557	352.983.594-34	MARIA DO CARMO XAVIER F FRAGA	PROF PEB 11 N III GRADUAC READ	169,64
001953	592.119.204-00	MARIA JOSE ARRUDA DE ALBUQUERQ	PROF PEB 22 N VI ESPEC	169,16
002542	401.379.104-87	MARIA JOSE DOS SANTOS LIMA	AUX SERVICOS DIVERSOS GAG-1	169,90
002442	385.665.754-15	MARIA LUCIA DE SANTANA SOARES	PROF PEB 11 N VI GRADUACAO	739,44
001247	576.129.944-53	MARIA LUCINEIDE DA CRUZ SILVA	PROF PEB 2 NIVEL VI ESPEC	569,00
001950	584.920.204-82	MARIA LUIZA DA SILVA	PROF PEB 22 N VI ESPEC	619,40
001010	479.668.154-04	MARIA LUIZA PEREIRA CAVALCANTI	PROF PEB 2 NIVEL VI ESPEC	459,81
000745	145.681.284-04	MARINEIDE LOPES CALADO	PROF PEB 01 NIVEL VII MAGIST	389,08
001832	464.803.664-68	MAURICEIA CHACON LINS	PROF PEB 22 N VI ESPEC	749,90
008486	400.261.244-91	MIRANDOLINA DAS G DE OLIVEIRA	AUXILIAR ADMINISTRATIVO GAG-1	739,62
001013	362.434.854-04	MIRIAM FLORO DE SOUZA	PROF PEB 2 NIVEL VII ESPEC	739,79
003867	765.939.914-49	MIRIAN BATISTA DE MELO E SILVA	PROF PEB 2 NIVEL V ESPEC	619,93
001135	289.856.644-68	NADIA MARIA DA SILVA	AUXILIAR EDUCACIONAL GE-2	569,90
008989	245.437.804-34	NHELMA MAGDA BARBALHO DE S BAR	PROF PEB 22 N VI ESPEC	749,03
001056	554.699.494-00	RENIVALDA DE FATIMA MARTINS VI	PROF PEB 2 NIVEL VI ESPEC	619,05
002580	136.991.644-20	ROSALITA ALVES C DE ALBUQUERQU	PROF PEB 22N N VII ESPEC	995,30
002630	451.791.314-72	SANDRA ALBUQUERQUE MARQUES CUN	PROF PEB 2 NIVEL VII ESPEC	772,00
009487	073.443.414-68	SEVERINA GOMES VENTURA LIMA	PROF PEB 01 NIVEL IV MAGIST	309,59
009507	361.809.204-00	SEVERINA GONCALO DE SANTANA	PROF PEB 2 NIVEL IV ESPEC	508,62
002606	388.400.574-04	SEVERINA RAMOS DANTAS DE LIMA	PROF PEB 22 N VI ESPEC	615,96
002627	169.428.334-87	SILVIA MARIA DE SOUZA ARAUJO	AUXILIAR ADMINISTRATIVO GAG-2	136,42
001943	572.166.224-72	SOLANGE MARIA RUFINO DA SILVA	PROF PEB 11 N VII GRADUACAO	554,42
004062	780.063.094-34	SUELI MARIA DE SALES	PROF PEB 2 NIVEL IV ESPEC	400,74
005239	558.649.374-87	VALERIA MARIA GOMES	PROF PEB 2 NIVEL V ESPEC	636,95



Cnpj: 10359560000190

Evento -> 63 - AB PERM LC 23/2012

Seleção: 'GABINETE VICE PREFEITO
GABINETE DE PLANEJAMENTO
ARQUIVO MUNICIPAL
PROCURADORIA-GERAL DO MUN IGAR - PGMIG
SECRETARIA DESENVOLVIMENTO - SEDES
Diversas outras !

CLASSIFICADO EM: 31.90.11.00

Documento Assinado Digitalmente por: MARCO REIS ANDRE SANTOS DE LIMA - RG Nº 1031031-7/9408214906-83.12-07-16/1605210584

Matrícula	CPF	Nome do Funcionário	Cargo	Valor Evento
001100	294.346.884-34	ADELMA DOMINGOS SORIANO CLEMEN	PROF PEB 22N N VII ESPEC	68,86
002044	298.570.824-91	ADELSON MARINHO DA SILVA	ASS ADM TRIBUTARIO E FISCALIZACAO LC 73/2017	8,84
000115	480.297.854-53	ALDELI DOMINGOS DE SOUZA	PROF PEB 2 N VII GRADUACAO READ	57,36
009036	771.146.204-20	ANTONIO JOSE CABRAL DE AGUIAR	PROCURADOR MUNICIPIO	10,74
002868	535.159.354-87	BENEDITA ALCANTARA DA CUNHA	AUX SERVICOS DIVERSOS GAG-1	11,11
002942	432.376.904-06	CLARICE MARIA BARRETO	PROF. PEB NIVEL VI MAGISTÉRIO	35,55
009799	732.712.414-49	CLEONIDE BATISTA DE OLIVEIRA	PROF. PEB 1.3 N III - ESPECIALIZAÇÃO	40,50
009083	149.912.684-00	DIOGENES COQUITA DA COSTA	AUXILIAR ADMINISTRATIVO GAG-1	23,35
001030	362.703.694-87	EDINALVA MARIA DA SILVA MOURA	PROF PEB 22 N VII ESP READAPTADO(A)	61,18
000156	432.381.304-04	EDNA PEREIRA DA SILVA	PROF PEB 11 N VI GRADUACAO	44,12
000116	480.214.584-53	ELDENISE PEREIRA DOS SANTOS	PROF PEB 2 NIVEL VI ESPEC	80,25
000143	356.654.324-15	ELIANE BEZERRA DE SOUZA SANTAN	PROF PEB 22N N VII ESPEC	80,51
001251	492.824.094-49	ELIENAI LIMA DAMASCENA ALVES	PROF PEB 2 NIVEL V ESPEC	80,10
001031	385.664.514-49	ELZA MARIA DO NASCIMENTO PEREI	PROF PEB 2 NIVEL VI ESPEC	72,87
009026	282.732.814-34	EUNICE DE ANDRADE SILVA	PROF PEB 2 NIVEL VII ESPEC	61,72
009572	933.217.914-04	FABIANA XIMENES FERREIRA	PROF PEB 2 NIVEL V ESPEC	61,44
001171	667.404.874-72	HOSANA DE ABREU BONFIM	PROF PEB 22 N VI ESPEC READAP	46,16
000955	401.444.454-68	IRANI NUNES PEREIRA	PROF PEB 2 NIVEL VII ESPEC	43,69
002222	265.268.404-34	IRLANDE MORAES DA SILVA LIMA	PROF PEB 22N N VII ESPEC	639,71
002206	216.239.454-53	ISIS LINDOSO JAMIL MAIA	ARQUITETO GTC-28	733,58
001208	091.986.794-49	IZABEL DE QUEIROZ GALVAO SILVA	PROF PEB 01 NIVEL VII MAGIST	336,40
000307	452.215.614-68	JACY MARTINS DE LIMA SILVA	PROF PEB 1 NIVEL VII GRADUACAO	627,76
003976	236.114.304-63	JANDIRA OLIVEIRA DA SILVA	AUXILIAR ADMINISTRATIVO GAG-2	240,91
000308	452.211.114-20	JANEIDE MARIA DA SILVA	PROF PEB 11 N VII GRADUACAO	571,88
000297	464.766.444-91	JEANE RAMOS DAS CHAGAS	PROF PEB 22N N VII ESPEC	741,11
001947	284.617.204-82	JOSANDA MARIA DA SILVA BERNARD	PROF PEB 2 NIVEL VII ESPEC	489,81
002257	223.682.564-15	JOSE FERNANDO PAIVA VASCONCELO	DESENHISTA PROJETISTA GTA-18	606,20
000259	417.792.154-87	JOSINETE VICENTE BARBOSA	PROF PEB 22N N VII ESPEC	741,26
002292	189.015.494-68	JOVANIZE PAZ DA SILVA	AGENTE ADMINISTRATIVO GTA-18	328,29
002309	452.213.164-04	JULINARDES DAS C S DE FREITAS	PROF PEB 11 N VII GRADUACAO	576,32
002343	236.105.574-00	LENILDO FERREIRA DO AMARAL	FISCAL DE OBRAS GTA-17	363,24
002711	257.038.624-34	LUZINETE RAMOS DE OLIVEIRA	AUX SERVICOS DIVERSOS GAG-1	136,42
001893	492.656.524-20	MACILENE RODRIGUES GALDINO SIL	PROF PEB 2 NIVEL VI ESPEC	250,43
001217	492.126.304-30	MARCOS ANTONIO GONCALVES OLIVE	GUARDA MUNIC XV	368,83
003752	352.981.974-34	MARIA AUXILIADORA FRAGA CARVAL	PROF PEB 2 NIVEL V ESPEC	698,47
001952	492.732.994-15	MARIA DA CONCEICAO BEZERRA PER	PROF. PEB NIVEL VI ESPECIALIZAÇÃO	614,84



Cnpj: 10359560000190

Evento -> 63 - AB PERM LC 23/2012

**Seleção: 'GABINETE VICE PREFEITO
GABINETE DE PLANEJAMENTO
ARQUIVO MUNICIPAL
PROCURADORIA-GERAL DO MUN IGAR - PGMIG
SECRETARIA DESENVOLVIMENTO - SEDES
Diversas outras !**

CLASSIFICADO EM: 31.90.11.00

Documento Assinado Digitalmente por: MARCO ANTONIO DA SILVA
 Acesso em: https://stc.cdp.br/validar_documento.asp?codigo_documento=780917194041490683125010052105ca

Matrícula	CPF	Nome do Funcionário	Cargo	Valor Evento
001100	294.346.884-34	ADELMA DOMINGOS SORIANO CLEMEN	PROF PEB 22N N VII ESPEC	57,80
002044	298.570.824-91	ADELSON MARINHO DA SILVA	ASS ADM TRIBUTARIO E FISCALIZACAO LC 73/2017	84,38
000115	480.297.854-53	ALDELI DOMINGOS DE SOUZA	PROF PEB 2 N VII GRADUACAO READ	21,60
009036	771.146.204-20	ANTONIO JOSE CABRAL DE AGUIAR	PROCURADOR MUNICIPIO	74,10
002942	432.376.904-06	CLARICE MARIA BARRETO	PROF. PEB NIVEL VI MAGISTÉRIO	73,43
009799	732.712.414-49	CLEONIDE BATISTA DE OLIVEIRA	PROF. PEB 1.3 N III - ESPECIALIZAÇÃO	53,53
009083	149.912.684-00	DIOGENES COQUITA DA COSTA	AUXILIAR ADMINISTRATIVO GAG-1	35,31
001030	362.703.694-87	EDINALVA MARIA DA SILVA MOURA	PROF PEB 22 N VII ESP READAPTADO(A)	69,66
000156	432.381.304-04	EDNA PEREIRA DA SILVA	PROF PEB 11 N VI GRADUACAO	57,49
000116	480.214.584-53	ELDENISE PEREIRA DOS SANTOS	PROF PEB 2 NIVEL VII ESPEC	64,80
000143	356.654.324-15	ELIANE BEZERRA DE SOUZA SANTAN	PROF PEB 22N N VII ESPEC	88,78
001251	492.824.094-49	ELIENAI LIMA DAMASCENA ALVES	PROF PEB 2 NIVEL V ESPEC	15,53
001031	385.664.514-49	ELZA MARIA DO NASCIMENTO PEREI	PROF PEB 2 NIVEL VII ESPEC	09,92
001027	665.770.804-10	ESTER LOPES ALVES	AUX SERVICOS DIVERSOS GAG-1	90,62
009026	282.732.814-34	EUNICE DE ANDRADE SILVA	PROF PEB 2 NIVEL VII ESPEC	78,64
009572	933.217.914-04	FABIANA XIMENES FERREIRA	PROF PEB 2 NIVEL V ESPEC	29,44
001171	667.404.874-72	HOSANA DE ABREU BONFIM	PROF PEB 22 N VI ESPEC READAP	74,63
000955	401.444.454-68	IRANI NUNES PEREIRA	PROF PEB 2 NIVEL VII ESPEC	65,87
002222	265.268.404-34	IRLANDE MORAES DA SILVA LIMA	PROF PEB 22N N VII ESPEC	77,67
002206	216.239.454-53	ISIS LINDOSO JAMIL MAIA	ARQUITETO GTC-28	58,73
001208	091.986.794-49	IZABEL DE QUEIROZ GALVAO SILVA	PROF PEB 01 NIVEL VII MAGIST	87,36
000307	452.215.614-68	JACY MARTINS DE LIMA SILVA	PROF PEB 1 NIVEL VII GRADUACAO	05,66
003976	236.114.304-63	JANDIRA OLIVEIRA DA SILVA	AUXILIAR ADMINISTRATIVO GAG-2	91,24
000308	452.211.114-20	JANEIDE MARIA DA SILVA	PROF PEB 11 N VII GRADUACAO	67,60
000297	464.766.444-91	JEANE RAMOS DAS CHAGAS	PROF PEB 22N N VII ESPEC	76,79
001947	284.617.204-82	JOSANDA MARIA DA SILVA BERNARD	PROF PEB 2 NIVEL VII ESPEC	17,53
002257	223.682.564-15	JOSE FERNANDO PAIVA VASCONCELO	DESENHISTA PROJETISTA GTA-18	40,59
000259	417.792.154-87	JOSINETE VICENTE BARBOSA	PROF PEB 22N N VII ESPEC	17,78
002292	189.015.494-68	JOVANIZE PAZ DA SILVA	AGENTE ADMINISTRATIVO GTA-18	29,32
002309	452.213.164-04	JULINARDES DAS C S DE FREITAS	PROF PEB 11 N VII GRADUACAO	60,68
002343	236.105.574-00	LENILDO FERREIRA DO AMARAL	FISCAL DE OBRAS GTA-17	44,37
002711	257.038.624-34	LUZINETE RAMOS DE OLIVEIRA	AUX SERVICOS DIVERSOS GAG-1	42,13
001217	492.126.304-30	MARCOS ANTONIO GONCALVES OLIVE	GUARDA MUNIC XV	95,38
003752	352.981.974-34	MARIA AUXILIADORA FRAGA CARVAL	PROF PEB 2 NIVEL V ESPEC	57,75
001952	492.732.994-15	MARIA DA CONCEICAO BEZERRA PER	PROF. PEB NIVEL VI ESPECIALIZAÇÃO	17,67
001046	168.003.204-63	MARIA DAS GRACAS P COLARES	PROF PEB 11 N VI GRADUACAO	93,70



Cnpj: 10359560000190

Evento -> 63 - AB PERM LC 23/2012

**Seleção: 'GABINETE VICE PREFEITO
GABINETE DE PLANEJAMENTO
ARQUIVO MUNICIPAL
PROCURADORIA-GERAL DO MUN IGAR - PGMIG
SECRETARIA DESENVOLVIMENTO - SEDES
Diversas outras !**

CLASSIFICADO EM: 31.90.11.00

Documento Assinado Digitalmente por: MARCO ANTONIO DE SAUSAN...
 Acesso em: https://etcetecid.pb.gov.br/pt/validar_documento.aspx?quant_codigo_documento=78097194042490851210100521058a

Matrícula	CPF	Nome do Funcionário	Cargo	Valor Evento
009557	352.983.594-34	MARIA DO CARMO XAVIER F FRAGA	PROF PEB 11 N III GRADUAC READ	421,36
001953	592.119.204-00	MARIA JOSE ARRUDA DE ALBUQUERQ	PROF PEB 22 N VI ESPEC	89,89
002542	401.379.104-87	MARIA JOSE DOS SANTOS LIMA	AUX SERVICOS DIVERSOS GAG-1	16,90
002442	385.665.754-15	MARIA LUCIA DE SANTANA SOARES	PROF PEB 11 N VI GRADUACAO	61,61
001247	576.129.944-53	MARIA LUCINEIDE DA CRUZ SILVA	PROF PEB 2 NIVEL VI ESPEC	21,61
001950	584.920.204-82	MARIA LUIZA DA SILVA	PROF PEB 22 N VI ESPEC	19,19
001010	479.668.154-04	MARIA LUIZA PEREIRA CAVALCANTI	PROF PEB 2 NIVEL VI ESPEC	26,26
000745	145.681.284-04	MARINEIDE LOPES CALADO	PROF PEB 01 NIVEL VII MAGIST	81,81
001832	464.803.664-68	MAURICEIA CHACON LINS	PROF PEB 22 N VI ESPEC	10,55
008486	400.261.244-91	MIRANDOLINA DAS G DE OLIVEIRA	AUXILIAR ADMINISTRATIVO GAG-1	62,23
001013	362.434.854-04	MIRIAM FLORO DE SOUZA	PROF PEB 2 NIVEL VII ESPEC	34,66
003867	765.939.914-49	MIRIAN BATISTA DE MELO E SILVA	PROF PEB 2 NIVEL V ESPEC	8,71
001135	289.856.644-68	NADIA MARIA DA SILVA	AUXILIAR EDUCACIONAL GE-2	90,16
008989	245.437.804-34	NHELMA MAGDA BARBALHO DE S BAR	PROF PEB 22 N VI ESPEC	49,49
001056	554.699.494-00	REIVALDA DE FATIMA MARTINS VI	PROF PEB 2 NIVEL VI ESPEC	85,66
002580	136.991.644-20	ROSALITA ALVES C DE ALBUQUERQU	PROF PEB 22N N VII ESPEC	23,19
002630	451.791.314-72	SANDRA ALBUQUERQUE MARQUES CUN	PROF PEB 2 NIVEL VII ESPEC	36,19
009487	073.443.414-68	SEVERINA GOMES VENTURA LIMA	PROF PEB 01 NIVEL IV MAGIST	81,89
009507	361.809.204-00	SEVERINA GONCALO DE SANTANA	PROF PEB 2 NIVEL V ESPEC	47,58
002606	388.400.574-04	SEVERINA RAMOS DANTAS DE LIMA	PROF PEB 22 N VI ESPEC	41,67
002627	169.428.334-87	SILVIA MARIA DE SOUZA ARAUJO	AUXILIAR ADMINISTRATIVO GAG-2	141,67
001943	572.166.224-72	SOLANGE MARIA RUFINO DA SILVA	PROF PEB 11 N VII GRADUACAO	41,66
004062	780.063.094-34	SUELI MARIA DE SALES	PROF PEB 2 NIVEL IV ESPEC	88,46
005239	558.649.374-87	VALERIA MARIA GOMES	PROF PEB 2 NIVEL V ESPEC	95,63



Cnpj: 10359560000190

Evento -> 63 - AB PERM LC 23/2012

Seleção: 'GABINETE VICE PREFEITO
GABINETE DE PLANEJAMENTO
ARQUIVO MUNICIPAL
PROCURADORIA-GERAL DO MUN IGAR - PGMIG
SECRETARIA DESENVOLVIMENTO - SEDES
Diversas outras !

CLASSIFICADO EM: 31.90.11.00

Documento Assinado Digitalmente em 30/06/2018 às 14:59:30 por SANDRO RIBEIRO DE SAUSAN, CPF: 030.107.448-90. Endereço eletrônico: https://eic.igara.pb.gov.br/cp/validar_documento.asp?Codigo=31.90.11.00

Matrícula	CPF	Nome do Funcionário	Cargo	Valor Evento
001953	592.119.204-00	MARIA JOSE ARRUDA DE ALBUQUERQ	PROF PEB 22 N VI ESPEC	330,70
002542	401.379.104-87	MARIA JOSE DOS SANTOS LIMA	AUX SERVICOS DIVERSOS GAG-1	90,00
002442	385.665.754-15	MARIA LUCIA DE SANTANA SOARES	PROF PEB 11 N VI GRADUACAO	450,96
001247	576.129.944-53	MARIA LUCINEIDE DA CRUZ SILVA	PROF PEB 2 NIVEL VII ESPEC	80,04
001950	584.920.204-82	MARIA LUIZA DA SILVA	PROF PEB 22 N VI ESPEC	330,88
001010	479.668.154-04	MARIA LUIZA PEREIRA CAVALCANTI	PROF PEB 2 NIVEL VI ESPEC	80,84
000745	145.681.284-04	MARINEIDE LOPES CALADO	PROF PEB 01 NIVEL VII MAGIST	44,44
001832	464.803.664-68	MAURICEIA CHACON LINS	PROF PEB 22 N VI ESPEC	330,27
008486	400.261.244-91	MIRANDOLINA DAS G DE OLIVEIRA	AUXILIAR ADMINISTRATIVO GAG-1	59,25
001013	362.434.854-04	MIRIAM FLORO DE SOUZA	PROF PEB 2 NIVEL VII ESPEC	80,49
003867	765.939.914-49	MIRIAN BATISTA DE MELO E SILVA	PROF PEB 2 NIVEL V ESPEC	74,34
001135	289.856.644-68	NADIA MARIA DA SILVA	AUXILIAR EDUCACIONAL GE-2	96,60
008989	245.437.804-34	NHELMA MAGDA BARBALHO DE S BAR	PROF PEB 22 N VI ESPEC	330,39
001056	554.699.494-00	REIVALDA DE FATIMA MARTINS VI	PROF PEB 2 NIVEL VI ESPEC	65,39
002580	136.991.644-20	ROSALITA ALVES C DE ALBUQUERQU	PROF PEB 22N N VII ESPEC	50,35
002630	451.791.314-72	SANDRA ALBUQUERQUE MARQUES CUN	PROF PEB 2 NIVEL VII ESPEC	80,28
009487	073.443.414-68	SEVERINA GOMES VENTURA LIMA	PROF PEB 01 NIVEL IV MAGIST	32,00
009507	361.809.204-00	SEVERINA GONCALO DE SANTANA	PROF PEB 2 NIVEL V ESPEC	97,59
002606	388.400.574-04	SEVERINA RAMOS DANTAS DE LIMA	PROF PEB 22 N VI ESPEC	646,74
002627	169.428.334-87	SILVIA MARIA DE SOUZA ARAUJO	AUXILIAR ADMINISTRATIVO GAG-2	141,67
001943	572.166.224-72	SOLANGE MARIA RUFINO DA SILVA	PROF PEB 11 N VII GRADUACAO	582,14
004062	780.063.094-34	SUELI MARIA DE SALES	PROF PEB 2 NIVEL IV ESPEC	434,04
005239	558.649.374-87	VALERIA MARIA GOMES	PROF PEB 2 NIVEL V ESPEC	636,95



Cnpj: 10359560000190

Evento -> 63 - AB PERM LC 23/2012

Seleção: 'GABINETE VICE PREFEITO
GABINETE DE PLANEJAMENTO
ARQUIVO MUNICIPAL
PROCURADORIA-GERAL DO MUN IGAR - PGMIG
SECRETARIA DESENVOLVIMENTO - SEDES
Diversas outras !

CLASSIFICADO EM: 31.90.11.00

Documento Assinado Digitalmente por: MARCO ANTONIO SANTANA DE LIMA - CPF: 780.917.940.82 - Assinado em: 2018/07/31 às 14:42:19. Documento assinado eletronicamente pelo CPF: 780.917.940.82

Matrícula	CPF	Nome do Funcionário	Cargo	Valor Evento
001236	706.711.174-91	ADAILMA MARIA VIEIRA DIAS	PROF PEB 11 N VI GRADUACAO	42,87
002044	298.570.824-91	ADELSON MARINHO DA SILVA	ASS ADM TRIBUTARIO E FISCALIZACAO LC 73/2017	84,88
000115	480.297.854-53	ALDELI DOMINGOS DE SOUZA	PROF PEB 2 N VII GRADUACAO READ	56,67
009036	771.146.204-20	ANTONIO JOSE CABRAL DE AGUIAR	PROCURADOR MUNICIPIO	100,74
002946	464.800.644-53	CELIA COSMO DE QUEIROZ	PROF PEB 2 NIVEL VI ESPEC	47,44
002942	432.376.904-06	CLARICE MARIA BARRETO	PROF. PEB NIVEL VI MAGISTÉRIO	20,34
009799	732.712.414-49	CLEONIDE BATISTA DE OLIVEIRA	PROF. PEB 1.3 N III - ESPECIALIZAÇÃO	40,67
009083	149.912.684-00	DIOGENES COQUITA DA COSTA	AUXILIAR ADMINISTRATIVO GAG-1	24,35
001030	362.703.694-87	EDINALVA MARIA DA SILVA MOURA	PROF PEB 22 N VII ESP READAPTADO(A)	62,86
000156	432.381.304-04	EDNA PEREIRA DA SILVA	PROF PEB 11 N VI GRADUACAO	45,47
000116	480.214.584-53	ELDENISE PEREIRA DOS SANTOS	PROF PEB 2 NIVEL VII ESPEC	50,52
000143	356.654.324-15	ELIANE BEZERRA DE SOUZA SANTAN	PROF PEB 22N N VII ESPEC	99,99
001251	492.824.094-49	ELIENAI LIMA DAMASCENA ALVES	PROF PEB 2 NIVEL VII ESPEC	50,04
001031	385.664.514-49	ELZA MARIA DO NASCIMENTO PEREI	PROF PEB 2 NIVEL VII ESPEC	50,34
001027	665.770.804-10	ESTER LOPES ALVES	AUX SERVICOS DIVERSOS GAG-1	95,95
009026	282.732.814-34	EUNICE DE ANDRADE SILVA	PROF PEB 2 NIVEL VII ESPEC	50,52
009572	933.217.914-04	FABIANA XIMENES FERREIRA	PROF PEB 2 NIVEL V ESPEC	48,19
001171	667.404.874-72	HOSANA DE ABREU BONFIM	PROF PEB 22 N VI ESPEC READAP	93,99
002222	265.268.404-34	IRLANDE MORAES DA SILVA LIMA	PROF PEB 22N N VII ESPEC	651,19
002206	216.239.454-53	ISIS LINDOSO JAMIL MAIA	ARQUITETO GTC-28	797,78
001208	091.986.794-49	IZABEL DE QUEIROZ GALVAO SILVA	PROF PEB 01 NIVEL VII MAGIST	343,83
000307	452.215.614-68	JACY MARTINS DE LIMA SILVA	PROF PEB 1 NIVEL VII GRADUACAO	637,82
000308	452.211.114-20	JANEIDE MARIA DA SILVA	PROF PEB 11 N VII GRADUACAO	293,33
000297	464.766.444-91	JEANE RAMOS DAS CHAGAS	PROF PEB 22N N VII ESPEC	749,44
001947	284.617.204-82	JOSANDA MARIA DA SILVA BERNARD	PROF PEB 2 NIVEL VII ESPEC	498,60
002257	223.682.564-15	JOSE FERNANDO PAIVA VASCONCELO	DESENHISTA PROJETISTA GTA-18	593,97
000259	417.792.154-87	JOSINETE VICENTE BARBOSA	PROF PEB 22N N VII ESPEC	752,65
002292	189.015.494-68	JOVANIZE PAZ DA SILVA	AGENTE ADMINISTRATIVO GTA-18	328,29
002309	452.213.164-04	JULINARDES DAS C S DE FREITAS	PROF PEB 11 N VII GRADUACAO	586,66
002343	236.105.574-00	LENILDO FERREIRA DO AMARAL	FISCAL DE OBRAS GTA-17	372,44
002711	257.038.624-34	LUZINETE RAMOS DE OLIVEIRA	AUX SERVICOS DIVERSOS GAG-1	136,42
001217	492.126.304-30	MARCOS ANTONIO GONCALVES OLIVE	GUARDA MUNIC XV	382,95
003752	352.981.974-34	MARIA AUXILIADORA FRAGA CARVAL	PROF PEB 2 NIVEL V ESPEC	706,41
001952	492.732.994-15	MARIA DA CONCEICAO BEZERRA PER	PROF. PEB NIVEL VI ESPECIALIZAÇÃO	625,86
001046	168.003.204-63	MARIA DAS GRACAS P COLARES	PROF PEB 11 N VI GRADUACAO	707,93
009557	352.983.594-34	MARIA DO CARMO XAVIER F FRAGA	PROF PEB 11 N III GRADUAC READ	372,20

Cnpj: 10359560000190
Evento -> 63 - AB PERM LC 23/2012

**Seleção: 'GABINETE VICE PREFEITO
GABINETE DE PLANEJAMENTO
ARQUIVO MUNICIPAL
PROCURADORIA-GERAL DO MUN IGAR - PGMIG
SECRETARIA DESENVOLVIMENTO - SEDES
Diversas outras !**

CLASSIFICADO EM: 31.90.11.00

Documento Assinado Digitalmente por: MARCO ANTONIO DOS SANTOS SILVA
 Acesso em: https://stc.cdp.br/validador/validador.asp?codigo_documento=780917194042490631270c1dbb21b0ca

Matrícula	CPF	Nome do Funcionário	Cargo	Valor Evento
001236	706.711.174-91	ADAILMA MARIA VIEIRA DIAS	PROF PEB 11 N VI GRADUACAO	42,84
002044	298.570.824-91	ADELSON MARINHO DA SILVA	ASS ADM TRIBUTARIO E FISCALIZACAO LC 73/2017	84,88
000115	480.297.854-53	ALDELI DOMINGOS DE SOUZA	PROF PEB 2 N VII GRADUACAO READ	56,67
009036	771.146.204-20	ANTONIO JOSE CABRAL DE AGUIAR	PROCURADOR MUNICIPIO	100,74
002946	464.800.644-53	CELIA COSMO DE QUEIROZ	PROF PEB 2 NIVEL VI ESPEC	47,44
009799	732.712.414-49	CLEONIDE BATISTA DE OLIVEIRA	PROF. PEB 1.3 N III - ESPECIALIZAÇÃO	46,67
009083	149.912.684-00	DIOGENES COQUITA DA COSTA	AUXILIAR ADMINISTRATIVO GAG-1	31,35
001030	362.703.694-87	EDINALVA MARIA DA SILVA MOURA	PROF PEB 22 N VII ESP READAPTADO(A)	62,86
000156	432.381.304-04	EDNA PEREIRA DA SILVA	PROF PEB 11 N VI GRADUACAO	45,47
000116	480.214.584-53	ELDENISE PEREIRA DOS SANTOS	PROF PEB 2 NIVEL VII ESPEC	83,52
000143	356.654.324-15	ELIANE BEZERRA DE SOUZA SANTAN	PROF PEB 22N N VII ESPEC	78,99
001251	492.824.094-49	ELIENAI LIMA DAMASCENA ALVES	PROF PEB 2 NIVEL VII ESPEC	76,04
001031	385.664.514-49	ELZA MARIA DO NASCIMENTO PEREI	PROF PEB 2 NIVEL VII ESPEC	76,34
009026	282.732.814-34	EUNICE DE ANDRADE SILVA	PROF PEB 2 NIVEL VII ESPEC	83,52
001994	439.915.644-91	EZI FRANCISCA DA SILVA PAULINO	PROF PEB 2 NIVEL VII ESPEC	68,77
009572	933.217.914-04	FABIANA XIMENES FERREIRA	PROF PEB 2 NIVEL V ESPEC	48,19
001171	667.404.874-72	HOSANA DE ABREU BONFIM	PROF PEB 22 N VI ESPEC READAP	49,99
002222	265.268.404-34	IRLANDE MORAES DA SILVA LIMA	PROF PEB 22N N VII ESPEC	85,19
002206	216.239.454-53	ISIS LINDOSO JAMIL MAIA	ARQUITETO GTC-28	797,78
001208	091.986.794-49	IZABEL DE QUEIROZ GALVAO SILVA	PROF PEB 01 NIVEL VII MAGIST	343,83
000307	452.215.614-68	JACY MARTINS DE LIMA SILVA	PROF PEB 1 NIVEL VII GRADUACAO	637,82
000297	464.766.444-91	JEANE RAMOS DAS CHAGAS	PROF PEB 22N N VII ESPEC	749,44
001947	284.617.204-82	JOSANDA MARIA DA SILVA BERNARD	PROF PEB 2 NIVEL VII ESPEC	498,60
002257	223.682.564-15	JOSE FERNANDO PAIVA VASCONCELO	DESENHISTA PROJETISTA GTA-18	593,97
000259	417.792.154-87	JOSINETE VICENTE BARBOSA	PROF PEB 22N N VII ESPEC	752,65
002292	189.015.494-68	JOVANIZE PAZ DA SILVA	AGENTE ADMINISTRATIVO GTA-18	328,29
002309	452.213.164-04	JULINARDES DAS C S DE FREITAS	PROF PEB 11 N VII GRADUACAO	586,66
002343	236.105.574-00	LENILDO FERREIRA DO AMARAL	FISCAL DE OBRAS GTA-17	372,44
002711	257.038.624-34	LUZINETE RAMOS DE OLIVEIRA	AUX SERVICOS DIVERSOS GAG-1	136,42
001217	492.126.304-30	MARCOS ANTONIO GONCALVES OLIVE	GUARDA MUNIC XV	382,95
003752	352.981.974-34	MARIA AUXILIADORA FRAGA CARVAL	PROF PEB 2 NIVEL V ESPEC	706,41
001952	492.732.994-15	MARIA DA CONCEICAO BEZERRA PER	PROF. PEB NIVEL VI ESPECIALIZAÇÃO	625,86
001046	168.003.204-63	MARIA DAS GRACAS P COLARES	PROF PEB 11 N VI GRADUACAO	707,93
009557	352.983.594-34	MARIA DO CARMO XAVIER F FRAGA	PROF PEB 11 N III GRADUAC READ	372,20
001953	592.119.204-00	MARIA JOSE ARRUDA DE ALBUQUERQ	PROF PEB 22 N VI ESPEC	1.309,70
002542	401.379.104-87	MARIA JOSE DOS SANTOS LIMA	AUX SERVICOS DIVERSOS GAG-1	204,63



Cnpj: 10359560000190

Evento -> 63 - AB PERM LC 23/2012

**Seleção: 'GABINETE VICE PREFEITO
GABINETE DE PLANEJAMENTO
ARQUIVO MUNICIPAL
PROCURADORIA-GERAL DO MUN IGAR - PGMIG
SECRETARIA DESENVOLVIMENTO - SEDES
Diversas outras !**

CLASSIFICADO EM: 31.90.11.00

Documento Assinado Digitalmente por GABRIEL RIBEIRO SA NETO em 31/08/2018 às 15:49:59. Aceite em: https://eic.igara.pb.gov.br/validarDoc.aspx?CodigoDoc=documento:780912944824968851270c4db521b5ca

Matrícula	CPF	Nome do Funcionário	Cargo	Valor Evento
002442	385.665.754-15	MARIA LUCIA DE SANTANA SOARES	PROF PEB 11 N VI GRADUACAO	419,96
001247	576.129.944-53	MARIA LUCINEIDE DA CRUZ SILVA	PROF PEB 2 NIVEL VII ESPEC	40,04
001010	479.668.154-04	MARIA LUIZA PEREIRA CAVALCANTI	PROF PEB 2 NIVEL VI ESPEC	450,84
000745	145.681.284-04	MARINEIDE LOPES CALADO	PROF PEB 01 NIVEL VII MAGIST	444,44
001832	464.803.664-68	MAURICEIA CHACON LINS	PROF PEB 22 N VI ESPEC	227,27
008486	400.261.244-91	MIRANDOLINA DAS G DE OLIVEIRA	AUXILIAR ADMINISTRATIVO GAG-1	250,59
001013	362.434.854-04	MIRIAM FLORO DE SOUZA	PROF PEB 2 NIVEL VII ESPEC	449,49
003867	765.939.914-49	MIRIAN BATISTA DE MELO E SILVA	PROF PEB 2 NIVEL V ESPEC	434,34
008989	245.437.804-34	NHELMA MAGDA BARBALHO DE S BAR	PROF PEB 22 N VI ESPEC	613,39
001079	416.470.924-34	NILDA MENDES DOS SANTOS VIEIRA	AUXILIAR EDUCACIONAL GE-2	160,81
001056	554.699.494-00	RENIVALDA DE FATIMA MARTINS VI	PROF PEB 2 NIVEL VI ESPEC	738,65
002580	136.991.644-20	ROSALITA ALVES C DE ALBUQUERQU	PROF PEB 22N N VII ESPEC	744,50
002630	451.791.314-72	SANDRA ALBUQUERQUE MARQUES CUN	PROF PEB 2 NIVEL VII ESPEC	808,28
009507	361.809.204-00	SEVERINA GONCALO DE SANTANA	PROF PEB 2 NIVEL V ESPEC	458,97
002606	388.400.574-04	SEVERINA RAMOS DANTAS DE LIMA	PROF PEB 22 N VI ESPEC	648,74
002627	169.428.334-87	SILVIA MARIA DE SOUZA ARAUJO	AUXILIAR ADMINISTRATIVO GAG-2	244,67
001943	572.166.224-72	SOLANGE MARIA RUFINO DA SILVA	PROF PEB 11 N VII GRADUACAO	419,14
004062	780.063.094-34	SUELI MARIA DE SALES	PROF PEB 2 NIVEL IV ESPEC	34,04
005239	558.649.374-87	VALERIA MARIA GOMES	PROF PEB 2 NIVEL V ESPEC	636,95



Cnpj: 10359560000190

Evento -> 63 - AB PERM LC 23/2012

**Seleção: 'GABINETE VICE PREFEITO
GABINETE DE PLANEJAMENTO
ARQUIVO MUNICIPAL
PROCURADORIA-GERAL DO MUN IGAR - PGMIG
SECRETARIA DESENVOLVIMENTO - SEDES
Diversas outras !**

CLASSIFICADO EM: 31.90.11.00

Documento Assinado Digitalmente por: MARCO ANTONIO DOS SANTOS SILVA
 Acesso em: https://stc.cdp.br/validador/validador_documento.asp?codigo_documento=78947194042496312704dbb21b8ca

Matrícula	CPF	Nome do Funcionário	Cargo	Valor Evento
001236	706.711.174-91	ADAILMA MARIA VIEIRA DIAS	PROF PEB 11 N VI GRADUACAO	228,58
002044	298.570.824-91	ADELSON MARINHO DA SILVA	ASS ADM TRIBUTARIO E FISCALIZACAO LC 73/2017	8,84
000115	480.297.854-53	ALDELI DOMINGOS DE SOUZA	PROF PEB 2 N VII GRADUACAO READ	56,67
009036	771.146.204-20	ANTONIO JOSE CABRAL DE AGUIAR	PROCURADOR MUNICIPIO	10,74
002946	464.800.644-53	CELIA COSMO DE QUEIROZ	PROF PEB 2 NIVEL VI ESPEC	47,44
009799	732.712.414-49	CLEONIDE BATISTA DE OLIVEIRA	PROF. PEB 1.3 N III - ESPECIALIZAÇÃO	46,67
009083	149.912.684-00	DIOGENES COQUITA DA COSTA	AUXILIAR ADMINISTRATIVO GAG-1	31,35
001030	362.703.694-87	EDINALVA MARIA DA SILVA MOURA	PROF PEB 22 N VII ESP READAPTADO(A)	62,86
000156	432.381.304-04	EDNA PEREIRA DA SILVA	PROF PEB 11 N VI GRADUACAO	45,47
000116	480.214.584-53	ELDENISE PEREIRA DOS SANTOS	PROF PEB 2 NIVEL VII ESPEC	83,52
000143	356.654.324-15	ELIANE BEZERRA DE SOUZA SANTAN	PROF PEB 22N N VII ESPEC	78,99
001251	492.824.094-49	ELIENAI LIMA DAMASCENA ALVES	PROF PEB 2 NIVEL VII ESPEC	79,04
001031	385.664.514-49	ELZA MARIA DO NASCIMENTO PEREI	PROF PEB 2 NIVEL VII ESPEC	76,34
009026	282.732.814-34	EUNICE DE ANDRADE SILVA	PROF PEB 2 NIVEL VII ESPEC	83,52
001994	439.915.644-91	EZI FRANCISCA DA SILVA PAULINO	PROF PEB 2 NIVEL VII ESPEC	68,77
009572	933.217.914-04	FABIANA XIMENES FERREIRA	PROF PEB 2 NIVEL V ESPEC	48,19
001171	667.404.874-72	HOSANA DE ABREU BONFIM	PROF PEB 22 N VI ESPEC READAP	49,99
002222	265.268.404-34	IRLANDE MORAES DA SILVA LIMA	PROF PEB 22N N VII ESPEC	85,19
002206	216.239.454-53	ISIS LINDOSO JAMIL MAIA	ARQUITETO GTC-28	797,78
001208	091.986.794-49	IZABEL DE QUEIROZ GALVAO SILVA	PROF PEB 01 NIVEL VII MAGIST	343,83
000307	452.215.614-68	JACY MARTINS DE LIMA SILVA	PROF PEB 1 NIVEL VII GRADUACAO	637,82
000297	464.766.444-91	JEANE RAMOS DAS CHAGAS	PROF PEB 22N N VII ESPEC	749,44
001947	284.617.204-82	JOSANDA MARIA DA SILVA BERNARD	PROF PEB 2 NIVEL VII ESPEC	498,60
002257	223.682.564-15	JOSE FERNANDO PAIVA VASCONCELO	DESENHISTA PROJETISTA GTA-18	593,97
000259	417.792.154-87	JOSINETE VICENTE BARBOSA	PROF PEB 22N N VII ESPEC	752,65
002292	189.015.494-68	JOVANIZE PAZ DA SILVA	AGENTE ADMINISTRATIVO GTA-18	328,29
002309	452.213.164-04	JULINARDES DAS C S DE FREITAS	PROF PEB 11 N VII GRADUACAO	586,66
002343	236.105.574-00	LENILDO FERREIRA DO AMARAL	FISCAL DE OBRAS GTA-17	372,44
002711	257.038.624-34	LUZINETE RAMOS DE OLIVEIRA	AUX SERVICOS DIVERSOS GAG-1	136,42
001217	492.126.304-30	MARCOS ANTONIO GONCALVES OLIVE	GUARDA MUNIC XV	382,95
003752	352.981.974-34	MARIA AUXILIADORA FRAGA CARVAL	PROF PEB 2 NIVEL V ESPEC	706,41
001952	492.732.994-15	MARIA DA CONCEICAO BEZERRA PER	PROF. PEB NIVEL VI ESPECIALIZAÇÃO	625,86
001046	168.003.204-63	MARIA DAS GRACAS P COLARES	PROF PEB 11 N VI GRADUACAO	707,93
009557	352.983.594-34	MARIA DO CARMO XAVIER F FRAGA	PROF PEB 11 N III GRADUAC READ	372,20
001953	592.119.204-00	MARIA JOSE ARRUDA DE ALBUQUERQ	PROF PEB 22 N VI ESPEC	1.309,70
002542	401.379.104-87	MARIA JOSE DOS SANTOS LIMA	AUX SERVICOS DIVERSOS GAG-1	204,63



Cnpj: 10359560000190

Evento -> 63 - AB PERM LC 23/2012

**Seleção: 'GABINETE VICE PREFEITO
GABINETE DE PLANEJAMENTO
ARQUIVO MUNICIPAL
PROCURADORIA-GERAL DO MUN IGAR - PGMIG
SECRETARIA DESENVOLVIMENTO - SEDES
Diversas outras !**

CLASSIFICADO EM: 31.90.11.00

Documento Assinado Digitalmente por GABRIEL RIBEIRO SA NETO em 31/09/2011 às 15:59:00. URL do documento: https://www.igarassu.pb.gov.br/portal/pt-br/validar_documento

Matrícula	CPF	Nome do Funcionário	Cargo	Valor Evento
002442	385.665.754-15	MARIA LUCIA DE SANTANA SOARES	PROF PEB 11 N VI GRADUACAO	434,96
001247	576.129.944-53	MARIA LUCINEIDE DA CRUZ SILVA	PROF PEB 2 NIVEL VII ESPEC	404,49
001010	479.668.154-04	MARIA LUIZA PEREIRA CAVALCANTI	PROF PEB 2 NIVEL VI ESPEC	450,84
000745	145.681.284-04	MARINEIDE LOPES CALADO	PROF PEB 01 NIVEL VII MAGIST	444,44
001832	464.803.664-68	MAURICEIA CHACON LINS	PROF PEB 22 N VI ESPEC	277,27
008486	400.261.244-91	MIRANDOLINA DAS G DE OLIVEIRA	AUXILIAR ADMINISTRATIVO GAG-1	250,59
001013	362.434.854-04	MIRIAM FLORO DE SOUZA	PROF PEB 2 NIVEL VII ESPEC	449,49
003867	765.939.914-49	MIRIAN BATISTA DE MELO E SILVA	PROF PEB 2 NIVEL V ESPEC	434,34
008989	245.437.804-34	NHELMA MAGDA BARBALHO DE S BAR	PROF PEB 22 N VI ESPEC	613,39
001079	416.470.924-34	NILDA MENDES DOS SANTOS VIEIRA	AUXILIAR EDUCACIONAL GE-2	160,81
001056	554.699.494-00	RENIVALDA DE FATIMA MARTINS VI	PROF PEB 2 NIVEL VI ESPEC	386,65
002580	136.991.644-20	ROSALITA ALVES C DE ALBUQUERQU	PROF PEB 22N N VII ESPEC	445,50
002630	451.791.314-72	SANDRA ALBUQUERQUE MARQUES CUN	PROF PEB 2 NIVEL VII ESPEC	382,28
009507	361.809.204-00	SEVERINA GONCALO DE SANTANA	PROF PEB 2 NIVEL V ESPEC	459,97
002606	388.400.574-04	SEVERINA RAMOS DANTAS DE LIMA	PROF PEB 22 N VI ESPEC	649,74
002627	169.428.334-87	SILVIA MARIA DE SOUZA ARAUJO	AUXILIAR ADMINISTRATIVO GAG-2	246,67
001268	417.762.324-53	SOLANGE MARIA DE SOUZA SILVA	AGENTE ADMINISTRATIVO GTA-17	139,42
001943	572.166.224-72	SOLANGE MARIA RUFINO DA SILVA	PROF PEB 11 N VII GRADUACAO	582,14
004062	780.063.094-34	SUELI MARIA DE SALES	PROF PEB 2 NIVEL IV ESPEC	434,04
005239	558.649.374-87	VALERIA MARIA GOMES	PROF PEB 2 NIVEL V ESPEC	636,95



Cnpj: 10359560000190

Evento -> 63 - AB PERM LC 23/2012

Seleção: 'GABINETE VICE PREFEITO
GABINETE DE PLANEJAMENTO
ARQUIVO MUNICIPAL
PROCURADORIA-GERAL DO MUN IGAR - PGMIG
SECRETARIA DESENVOLVIMENTO - SEDES
Diversas outras !

CLASSIFICADO EM: 31.90.11.00

Documento Assinado Digitalmente por GABRIEL RIBEIRO SANTANA em 31/10/2011 às 14:59:45. Endereço eletrônico: https://www.igarassu.pb.gov.br/portal/pt-br/validar_documento

Matrícula	CPF	Nome do Funcionário	Cargo	Valor Evento
002442	385.665.754-15	MARIA LUCIA DE SANTANA SOARES	PROF PEB 11 N VI GRADUACAO	434,96
001247	576.129.944-53	MARIA LUCINEIDE DA CRUZ SILVA	PROF PEB 2 NIVEL VII ESPEC	404,49
001010	479.668.154-04	MARIA LUIZA PEREIRA CAVALCANTI	PROF PEB 2 NIVEL VI ESPEC	450,84
000745	145.681.284-04	MARINEIDE LOPES CALADO	PROF PEB 01 NIVEL VII MAGIST	444,44
001832	464.803.664-68	MAURICEIA CHACON LINS	PROF PEB 22 N VI ESPEC	270,27
008486	400.261.244-91	MIRANDOLINA DAS G DE OLIVEIRA	AUXILIAR ADMINISTRATIVO GAG-1	592,59
001013	362.434.854-04	MIRIAM FLORO DE SOUZA	PROF PEB 2 NIVEL VII ESPEC	494,49
003867	765.939.914-49	MIRIAN BATISTA DE MELO E SILVA	PROF PEB 2 NIVEL V ESPEC	342,34
008989	245.437.804-34	NHELMA MAGDA BARBALHO DE S BAR	PROF PEB 22 N VI ESPEC	396,39
001079	416.470.924-34	NILDA MENDES DOS SANTOS VIEIRA	AUXILIAR EDUCACIONAL GE-2	811,81
001056	554.699.494-00	REIVALDA DE FATIMA MARTINS VI	PROF PEB 2 NIVEL VI ESPEC	657,65
002580	136.991.644-20	ROSALITA ALVES C DE ALBUQUERQU	PROF PEB 22N N VII ESPEC	504,50
002630	451.791.314-72	SANDRA ALBUQUERQUE MARQUES CUN	PROF PEB 2 NIVEL VII ESPEC	280,28
009507	361.809.204-00	SEVERINA GONCALO DE SANTANA	PROF PEB 2 NIVEL V ESPEC	974,97
002606	388.400.574-04	SEVERINA RAMOS DANTAS DE LIMA	PROF PEB 22 N VI ESPEC	748,74
002627	169.428.334-87	SILVIA MARIA DE SOUZA ARAUJO	AUXILIAR ADMINISTRATIVO GAG-2	674,67
001268	417.762.324-53	SOLANGE MARIA DE SOUZA SILVA	AGENTE ADMINISTRATIVO GTA-17	421,42
001943	572.166.224-72	SOLANGE MARIA RUFINO DA SILVA	PROF PEB 11 N VII GRADUACAO	1482,14
004062	780.063.094-34	SUELI MARIA DE SALES	PROF PEB 2 NIVEL IV ESPEC	434,04
005239	558.649.374-87	VALERIA MARIA GOMES	PROF PEB 2 NIVEL V ESPEC	963,96



**Seleção: 'GABINETE VICE PREFEITO
GABINETE DE PLANEJAMENTO
ARQUIVO MUNICIPAL
PROCURADORIA-GERAL DO MUN IGAR - PGMIG
SECRETARIA DESENVOLVIMENTO - SEDES
Diversas outras !**

CLASSIFICADO EM: 31.90.11.00

 Documento Assinado Digitalmente por: MARCO ANTONIO DE LIMA
 Acesso em: https://eic.igara.pb.gov.br/validar_documento

Matrícula	CPF	Nome do Funcionário	Cargo	Valor Evento
002442	385.665.754-15	MARIA LUCIA DE SANTANA SOARES	PROF PEB 11 N VI GRADUACAO	10,10
001247	576.129.944-53	MARIA LUCINEIDE DA CRUZ SILVA	PROF PEB 2 NIVEL VII ESPEC	27,19
001010	479.668.154-04	MARIA LUIZA PEREIRA CAVALCANTI	PROF PEB 2 NIVEL VI ESPEC	76,19
000745	145.681.284-04	MARINEIDE LOPES CALADO	PROF PEB 01 NIVEL VII MAGIST	87,19
001832	464.803.664-68	MAURICEIA CHACON LINS	PROF PEB 22 N VI ESPEC	19,19
008486	400.261.244-91	MIRANDOLINA DAS G DE OLIVEIRA	AUXILIAR ADMINISTRATIVO GAG-1	59,19
001013	362.434.854-04	MIRIAM FLORO DE SOUZA	PROF PEB 2 NIVEL VII ESPEC	73,19
003867	765.939.914-49	MIRIAN BATISTA DE MELO E SILVA	PROF PEB 2 NIVEL V ESPEC	52,19
008989	245.437.804-34	NHELMA MAGDA BARBALHO DE S BAR	PROF PEB 22 N VI ESPEC	14,19
001079	416.470.924-34	NILDA MENDES DOS SANTOS VIEIRA	AUXILIAR EDUCACIONAL GE-2	81,19
001056	554.699.494-00	REIVALDA DE FATIMA MARTINS VI	PROF PEB 2 NIVEL VI ESPEC	89,19
002580	136.991.644-20	ROSALITA ALVES C DE ALBUQUERQU	PROF PEB 22N N VII ESPEC	73,19
002630	451.791.314-72	SANDRA ALBUQUERQUE MARQUES CUN	PROF PEB 2 NIVEL VII ESPEC	52,19
009507	361.809.204-00	SEVERINA GONCALO DE SANTANA	PROF PEB 2 NIVEL V ESPEC	26,19
002606	388.400.574-04	SEVERINA RAMOS DANTAS DE LIMA	PROF PEB 22N N VII ESPEC	98,19
002627	169.428.334-87	SILVIA MARIA DE SOUZA ARAUJO	AUXILIAR ADMINISTRATIVO GAG-2	67,19
001268	417.762.324-53	SOLANGE MARIA DE SOUZA SILVA	AGENTE ADMINISTRATIVO GTA-17	42,19
001943	572.166.224-72	SOLANGE MARIA RUFINO DA SILVA	PROF PEB 11 N VII GRADUACAO	36,19
004062	780.063.094-34	SUELI MARIA DE SALES	PROF PEB 2 NIVEL IV ESPEC	441,22
005239	558.649.374-87	VALERIA MARIA GOMES	PROF PEB 2 NIVEL V ESPEC	636,95



Cnpj: 10359560000190

Evento -> 63 - AB PERM LC 23/2012

**Seleção: 'GABINETE VICE PREFEITO
GABINETE DE PLANEJAMENTO
ARQUIVO MUNICIPAL
PROCURADORIA-GERAL DO MUN IGAR - PGMIG
SECRETARIA DESENVOLVIMENTO - SEDES
Diversas outras !**

CLASSIFICADO EM: 31.90.11.00

Documento Assinado Digitalmente por: MARCO ANTONIO DE LIMA
 Acesso em: https://eic.igaru.pb.gov.br/validarDoc.aspx?CodigoDocumento=78091294482496851270c1dbb21b58a

Matrícula	CPF	Nome do Funcionário	Cargo	Valor Evento
002442	385.665.754-15	MARIA LUCIA DE SANTANA SOARES	PROF PEB 11 N VI GRADUACAO	10,10
001247	576.129.944-53	MARIA LUCINEIDE DA CRUZ SILVA	PROF PEB 2 NIVEL VII ESPEC	27,19
001010	479.668.154-04	MARIA LUIZA PEREIRA CAVALCANTI	PROF PEB 2 NIVEL VI ESPEC	76,76
000745	145.681.284-04	MARINEIDE LOPES CALADO	PROF PEB 01 NIVEL VII MAGIST	87,87
001832	464.803.664-68	MAURICEIA CHACON LINS	PROF PEB 22 N VI ESPEC	19,19
008486	400.261.244-91	MIRANDOLINA DAS G DE OLIVEIRA	AUXILIAR ADMINISTRATIVO GAG-1	59,29
001013	362.434.854-04	MIRIAM FLORO DE SOUZA	PROF PEB 2 NIVEL VII ESPEC	73,73
003867	765.939.914-49	MIRIAN BATISTA DE MELO E SILVA	PROF PEB 2 NIVEL V ESPEC	52,42
008989	245.437.804-34	NHELMA MAGDA BARBALHO DE S BAR	PROF PEB 22 N VI ESPEC	14,62
001079	416.470.924-34	NILDA MENDES DOS SANTOS VIEIRA	AUXILIAR EDUCACIONAL GE-2	81,10
001056	554.699.494-00	REIVALDA DE FATIMA MARTINS VI	PROF PEB 2 NIVEL VI ESPEC	89,78
002580	136.991.644-20	ROSALITA ALVES C DE ALBUQUERQU	PROF PEB 22N N VII ESPEC	73,15
002630	451.791.314-72	SANDRA ALBUQUERQUE MARQUES CUN	PROF PEB 2 NIVEL VII ESPEC	52,48
009507	361.809.204-00	SEVERINA GONCALO DE SANTANA	PROF PEB 2 NIVEL V ESPEC	26,45
002606	388.400.574-04	SEVERINA RAMOS DANTAS DE LIMA	PROF PEB 22N N VII ESPEC	98,65
002627	169.428.334-87	SILVIA MARIA DE SOUZA ARAUJO	AUXILIAR ADMINISTRATIVO GAG-2	67,41
001268	417.762.324-53	SOLANGE MARIA DE SOUZA SILVA	AGENTE ADMINISTRATIVO GTA-17	42,13
001943	572.166.224-72	SOLANGE MARIA RUFINO DA SILVA	PROF PEB 11 N VII GRADUACAO	36,91
004062	780.063.094-34	SUELI MARIA DE SALES	PROF PEB 2 NIVEL IV ESPEC	441,22
005239	558.649.374-87	VALERIA MARIA GOMES	PROF PEB 2 NIVEL V ESPEC	636,95



**Seleção: 'GABINETE VICE PREFEITO
GABINETE DE PLANEJAMENTO
ARQUIVO MUNICIPAL
PROCURADORIA-GERAL DO MUN IGAR - PGMIG
SECRETARIA DESENVOLVIMENTO - SEDES
Diversas outras !**

CLASSIFICADO EM: 31.90.11.00

Documento Assinado Digitalmente por: RAYMUNDO RIBEIRO SÁ NETO - CPF: 03010199000190 - Valor: 22.472,00
 Acesso em: https://site.tce.pb.gov.br/validador/validador_documento.asp?codigo_documento=780917194421490631270c1db0521b0ca

Matrícula	CPF	Nome do Funcionário	Cargo	Valor Evento
002044	298.570.824-91	ADELSON MARINHO DA SILVA	ASS ADM TRIBUTARIO E FISCALIZACAO LC 73/2017	360,84
000115	480.297.854-53	ALDELI DOMINGOS DE SOUZA	PROF PEB 22 N VII ESP READAPTADO(A)	73,73
005151	831.854.454-49	ANA MARIA SANTIAGO TEODOSIO	AGENTE ADMINISTRATIVO GTA-20	71,71
009036	771.146.204-20	ANTONIO JOSE CABRAL DE AGUIAR	PROCURADOR MUNICIPIO	74,74
002946	464.800.644-53	CELIA COSMO DE QUEIROZ	PROF PEB 2 NIVEL VI ESPEC	99,99
001024	611.694.804-97	CLAUDIA CILENE DA SILVA	PROF PEB 2 NIVEL VII ESPEC	31,31
009799	732.712.414-49	CLEONIDE BATISTA DE OLIVEIRA	PROF. PEB 1.3 N III - ESPECIALIZAÇÃO	51,51
009083	149.912.684-00	DIOGENES COQUITA DA COSTA	AUXILIAR ADMINISTRATIVO GAG-1	35,35
001030	362.703.694-87	EDINALVA MARIA DA SILVA MOURA	PROF PEB 22 N VII ESP READAPTADO(A)	10,10
000116	480.214.584-53	ELDENISE PEREIRA DOS SANTOS	PROF PEB 2 NIVEL VII ESPEC	76,76
000143	356.654.324-15	ELIANE BEZERRA DE SOUZA SANTAN	PROF PEB 22N N VII ESPEC	22,22
001251	492.824.094-49	ELIENAI LIMA DAMASCENA ALVES	PROF PEB 2 NIVEL VII ESPEC	27,27
001031	385.664.514-49	ELZA MARIA DO NASCIMENTO PEREI	PROF PEB 2 NIVEL VII ESPEC	58,58
009026	282.732.814-34	EUNICE DE ANDRADE SILVA	PROF PEB 2 NIVEL VII ESPEC	75,75
001994	439.915.644-91	EZI FRANCISCA DA SILVA PAULINO	PROF PEB 2 NIVEL VII ESPEC	01,01
009572	933.217.914-04	FABIANA XIMENES FERREIRA	PROF PEB 2 NIVEL V ESPEC	38,38
001171	667.404.874-72	HOSANA DE ABREU BONFIM	PROF PEB 22 N VI ESPEC READAP	92,92
002222	265.268.404-34	IRLANDE MORAES DA SILVA LIMA	PROF PEB 22N N VII ESPEC	43,43
002206	216.239.454-53	ISIS LINDOSO JAMIL MAIA	ARQUITETO GTC-28	733,58
001208	091.986.794-49	IZABEL DE QUEIROZ GALVAO SILVA	PROF PEB 01 NIVEL VII MAGIST	26,26
000307	452.215.614-68	JACY MARTINS DE LIMA SILVA	PROF PEB 1 NIVEL VII GRADUACAO	04,04
000297	464.766.444-91	JEANE RAMOS DAS CHAGAS	PROF PEB 22N N VII ESPEC	36,36
001947	284.617.204-82	JOSANDA MARIA DA SILVA BERNARD	PROF PEB 2 NIVEL VII ESPEC	52,52
002257	223.682.564-15	JOSE FERNANDO PAIVA VASCONCELO	DESENHISTA PROJETISTA GTA-18	51,51
000259	417.792.154-87	JOSINETE VICENTE BARBOSA	PROF PEB 22N N VII ESPEC	88,88
002292	189.015.494-68	JOVANIZE PAZ DA SILVA	AGENTE ADMINISTRATIVO GTA-18	54,54
002309	452.213.164-04	JULINARDES DAS C S DE FREITAS	PROF PEB 11 N VII GRADUACAO	88,88
002343	236.105.574-00	LENILDO FERREIRA DO AMARAL	FISCAL DE OBRAS GTA-17	03,03
002711	257.038.624-34	LUZINETE RAMOS DE OLIVEIRA	AUX SERVICOS DIVERSOS GAG-1	42,42
001217	492.126.304-30	MARCOS ANTONIO GONCALVES OLIVE	GUARDA MUNIC XV	95,95
003752	352.981.974-34	MARIA AUXILIADORA FRAGA CARVAL	PROF PEB 2 NIVEL V ESPEC	60,60
001952	492.732.994-15	MARIA DA CONCEICAO BEZERRA PER	PROF. PEB NIVEL VI ESPECIALIZAÇÃO	09,09
001046	168.003.204-63	MARIA DAS GRACAS P COLARES	PROF PEB 2 NIVEL VI ESPEC	33,33
009557	352.983.594-34	MARIA DO CARMO XAVIER F FRAGA	PROF PEB 11 N III GRADUAC READ	37,37
001953	592.119.204-00	MARIA JOSE ARRUDA DE ALBUQUERQ	PROF PEB 22 N VI ESPEC	94,94
002442	385.665.754-15	MARIA LUCIA DE SANTANA SOARES	PROF PEB 11 N VI GRADUACAO	10,10



**Seleção: 'GABINETE VICE PREFEITO
GABINETE DE PLANEJAMENTO
ARQUIVO MUNICIPAL
PROCURADORIA-GERAL DO MUN IGAR - PGMIG
SECRETARIA DESENVOLVIMENTO - SEDES
Diversas outras !**

CLASSIFICADO EM: 31.90.11.00

 Documento Assinado Digitalmente em 31/08/2018 às 14:59:59 por SARAIVA, RONALDO ALVES DE LIMA, RG: 1719917194082490855120c1d0b521b5ea44122
 Acesso em: https://eic.igara.pb.gov.br/validarDoc.asp?quantCódigo=documento=719917194082490855120c1d0b521b5ea44122

Matrícula	CPF	Nome do Funcionário	Cargo	Valor Evento
001247	576.129.944-53	MARIA LUCINEIDE DA CRUZ SILVA	PROF PEB 2 NIVEL VII ESPEC	63,27
001010	479.668.154-04	MARIA LUIZA PEREIRA CAVALCANTI	PROF PEB 2 NIVEL VI ESPEC	40,40
000745	145.681.284-04	MARINEIDE LOPES CALADO	PROF PEB 01 NIVEL VII MAGIST	87,87
001832	464.803.664-68	MAURICEIA CHACON LINS	PROF PEB 22 N VI ESPEC	19,19
008486	400.261.244-91	MIRANDOLINA DAS G DE OLIVEIRA	AUXILIAR ADMINISTRATIVO GAG-1	59,59
001013	362.434.854-04	MIRIAM FLORO DE SOUZA	PROF PEB 2 NIVEL VII ESPEC	73,73
003867	765.939.914-49	MIRIAN BATISTA DE MELO E SILVA	PROF PEB 2 NIVEL V ESPEC	52,52
008989	245.437.804-34	NHELMA MAGDA BARBALHO DE S BAR	PROF PEB 22 N VI ESPEC	14,14
001079	416.470.924-34	NILDA MENDES DOS SANTOS VIEIRA	AUXILIAR EDUCACIONAL GE-2	81,81
001056	554.699.494-00	REIVALDA DE FATIMA MARTINS VI	PROF PEB 2 NIVEL VI ESPEC	89,89
002580	136.991.644-20	ROSALITA ALVES C DE ALBUQUERQU	PROF PEB 22N N VII ESPEC	73,73
002630	451.791.314-72	SANDRA ALBUQUERQUE MARQUES CUN	PROF PEB 2 NIVEL VII ESPEC	52,52
009507	361.809.204-00	SEVERINA GONCALO DE SANTANA	PROF PEB 2 NIVEL V ESPEC	26,26
002606	388.400.574-04	SEVERINA RAMOS DANTAS DE LIMA	PROF PEB 22N N VII ESPEC	98,98
002627	169.428.334-87	SILVIA MARIA DE SOUZA ARAUJO	AUXILIAR ADMINISTRATIVO GAG-2	67,67
001268	417.762.324-53	SOLANGE MARIA DE SOUZA SILVA	AGENTE ADMINISTRATIVO GTA-17	42,42
001943	572.166.224-72	SOLANGE MARIA RUFINO DA SILVA	PROF PEB 11 N VII GRADUACAO	36,36
004062	780.063.094-34	SUELI MARIA DE SALES	PROF PEB 2 NIVEL IV ESPEC	22,22

PREFEITURA MUNICIPAL DE IGARASSU

18/03/2019 13:

Resumo da Folha de Pagamento
01/2018

Página:



Documento em PDF gerado automaticamente por: RONALDO ALVES DE OLIVEIRA, MARIO RICARDO SANTOS DE LIMA
 Acesso em: 18/03/2019 13:00:00
 URL: https://tce.tce.pe.gov.br/epi/validaDoc.seam?codigo_documento=b89cdebf-e6ed-41de-84b-164f426c03d9

Secretária	Proventos	Desconto	Líquido	Nº pessoas
SECRETARIA DE EDUCACAO	3.715.536,51	700.170,46	3.015.366,05	72
SECRETARIA DE POLITICAS SOCIAS	618.773,15	119.411,68	499.361,47	98
INATIVOS	312.095,54	25.756,86	286.338,68	01
SECRETARIA DE GESTAO INTEGRADA - SEGI	169.399,17	28.332,67	141.066,50	73
SECRETARIA DA CIDADE - SECID	148.281,62	24.152,42	124.129,20	67
GABINETE DO PREFEITO - GAPREF	137.692,49	24.519,25	113.173,24	42
SECRETARIA DE GOVERNO - SEGOV	106.778,59	14.163,06	92.615,53	50
SECRETARIA DA FAZENDA MUNICIPAL - SEFAM	91.844,27	16.655,69	75.188,58	31
A DISPOSICAO EFETIVO	85.264,84	22.852,32	62.412,52	25
PROCURADORIA-GERAL DO MUN IGAR - PGMIG	81.391,84	16.171,21	65.220,63	20
SECRETARIA TURISMO E CULTURA - SETUC	69.844,02	10.754,11	59.089,91	36
SECRETARIA DESENVOLVIMENTO - SEDES	65.452,37	8.551,79	56.900,58	44
PENSIONISTA	51.200,50	3.271,88	47.928,62	28
GABINETE DE PLANEJAMENTO	44.564,72	6.361,25	38.203,47	12
SECRETARIA DE EDUCACAO - SEED	23.269,35	3.058,76	20.210,59	5
GABINETE VICE PREFEITO	19.810,31	6.506,67	13.303,64	7
SECRETARIA COMUNICAÇÃO - SECOM	19.095,50	3.086,37	16.009,13	7
SECRETARIA MEIO AMBIENTE E BIODIVERSIDADE - SEMAB	19.017,69	3.733,19	15.284,50	5
CONTROLADORIA-GERAL	14.137,50	2.080,68	12.056,82	2
OUIDORIA MUNICIPAL	8.250,00	1.849,64	6.400,36	1
	5.801.699,98	1.041.439,96	4.760.260,02	26

PREFEITURA MUNICIPAL DE IGARASSU

18/03/2019 13:

Resumo da Folha de Pagamento
02/2018

Página:



Documento assinado digitalmente por: RONALDO ALVES DE OLIVEIRA, MARIO RICARDO SANTOS DE LIMA
 Acesso em: 18/03/2019 13:41:58
 https://eefce.ce.gov.br/epp/validaDoc.seam Código do documento: b89cdebf-e6ed-41de-84b-164f426c03d9

Secretária	Proventos	Desconto	Líquido	Nº pessoas
SECRETARIA DE EDUCACAO	2.924.268,99	695.933,20	2.228.335,79	75
SECRETARIA DE POLITICAS SOCIAIS	607.412,78	114.565,77	492.847,01	98
INATIVOS	312.164,96	26.204,48	285.960,48	01
SECRETARIA DE GESTAO INTEGRADA - SEGI	169.470,01	29.052,56	140.417,45	71
SECRETARIA DA CIDADE - SECID	158.221,07	24.070,13	134.150,94	71
GABINETE DO PREFEITO - GAPREF	146.466,19	24.583,07	121.883,12	42
SECRETARIA DE GOVERNO - SEGOV	109.041,98	14.476,15	94.565,83	50
A DISPOSICAO EFETIVO	97.861,00	26.667,21	71.193,79	32
SECRETARIA DA FAZENDA MUNICIPAL - SEFAM	86.732,55	14.591,45	72.141,10	29
PROCURADORIA-GERAL DO MUN IGAR - PGMIG	82.058,80	16.206,78	65.852,02	20
SECRETARIA TURISMO E CULTURA - SETUC	73.478,64	11.293,46	62.185,18	36
SECRETARIA DESENVOLVIMENTO - SEDES	70.947,11	8.641,88	62.305,23	45
PENSIONISTA	50.988,82	3.271,88	47.716,94	28
GABINETE DE PLANEJAMENTO	44.764,72	6.392,90	38.371,82	12
SECRETARIA COMUNICAÇÃO - SECOM	25.513,41	3.774,07	21.739,34	10
GABINETE VICE PREFEITO	20.986,91	6.565,63	14.421,28	7
SECRETARIA DE EDUCACAO - SEED	19.571,30	3.135,08	16.436,22	6
SECRETARIA MEIO AMBIENTE E BIODIVERSIDADE - SEMAB	19.017,69	3.783,26	15.234,43	5
CONTROLADORIA-GERAL	14.137,50	2.080,68	12.056,82	2
OUIDORIA MUNICIPAL	8.250,00	1.849,64	6.400,36	1
	5.041.354,43	1.037.139,28	4.004.215,15	711

PREFEITURA MUNICIPAL DE IGARASSU

18/03/2019 13:

Resumo da Folha de Pagamento
03/2018

Página:



Documento assinado digitalmente por: RONALDO ALVES DE OLIVEIRA, MARIO RICARDO SANTOS DE LIMA
 Acesso em: 18/03/2019 13:00:00
 https://tce.ce.gov.br/epp/validaDoc.seam Código do documento: b89cdebf-e6ed-410e-834b-164f426c03d9

Secretária	Proventos	Desconto	Líquido	Nº pessoas
SECRETARIA DE EDUCACAO	3.595.639,20	754.620,25	2.841.018,95	30
SECRETARIA DE POLITICAS SOCIAS	633.119,83	120.803,37	512.316,46	06
INATIVOS	313.278,71	25.838,74	287.439,97	01
SECRETARIA DE GESTAO INTEGRADA - SEGI	173.355,85	29.174,61	144.181,24	73
SECRETARIA DA CIDADE - SECID	154.059,77	23.775,36	130.284,41	72
GABINETE DO PREFEITO - GAPREF	145.933,24	24.845,11	121.088,13	43
SECRETARIA DE GOVERNO - SEGOV	111.722,27	14.796,63	96.925,64	50
A DISPOSICAO EFETIVO	98.951,33	26.753,48	72.197,85	31
SECRETARIA DA FAZENDA MUNICIPAL - SEFAM	83.901,14	14.634,56	69.266,58	28
PROCURADORIA-GERAL DO MUN IGAR - PGMIG	81.461,84	16.196,04	65.265,80	20
SECRETARIA TURISMO E CULTURA - SETUC	74.658,44	11.316,56	63.341,88	38
SECRETARIA DESENVOLVIMENTO - SEDES	70.683,79	8.709,31	61.974,48	44
PENSIONISTA	53.631,99	3.040,89	50.591,10	29
GABINETE DE PLANEJAMENTO	44.696,43	6.389,59	38.306,84	12
SECRETARIA COMUNICAÇÃO - SECOM	26.237,83	3.852,02	22.385,81	10
SECRETARIA DE EDUCACAO - SEED	21.901,41	3.731,88	18.169,53	6
SECRETARIA MEIO AMBIENTE E BIODIVERSIDADE - SEMAB	20.351,02	3.783,26	16.567,76	5
GABINETE VICE PREFEITO	20.144,21	6.088,67	14.055,54	7
CONTROLADORIA-GERAL	14.137,50	2.080,68	12.056,82	2
OUVIDORIA MUNICIPAL	8.250,00	1.849,64	6.400,36	1
	5.746.115,80	1.102.280,65	4.643.835,15	308

PREFEITURA MUNICIPAL DE IGARASSU

18/03/2019 13:

Resumo da Folha de Pagamento
04/2018

Página:



Documento assinado digitalmente por: RONALDO ALVES DE OLIVEIRA, MARIO RICARDO SANTOS DE LIMA
 Acesso em: 18/03/2019 13:44:16
 https://epec.ce.gov.br/epp/validaDoc.seam?Codigo_documento:b89cdebf-e6ed-410e-834b-164f426c03d9

Secretária	Proventos	Desconto	Líquido	Nº pessoas
SECRETARIA DE EDUCACAO	3.558.681,33	783.931,18	2.774.750,15	63
SECRETARIA DE POLITICAS SOCIAS	654.090,83	121.078,72	533.012,11	09
INATIVOS	325.345,63	28.211,39	297.134,24	00
SECRETARIA DE GESTAO INTEGRADA - SEGI	181.058,19	29.434,84	151.623,35	76
SECRETARIA DA CIDADE - SECID	153.155,57	23.336,55	129.819,02	70
GABINETE DO PREFEITO - GAPREF	149.850,61	24.566,75	125.283,86	45
SECRETARIA DE GOVERNO - SEGOV	105.839,41	13.911,18	91.928,23	51
A DISPOSICAO EFETIVO	100.721,69	26.953,11	73.768,58	31
SECRETARIA DA FAZENDA MUNICIPAL - SEFAM	83.875,71	14.277,19	69.598,52	28
PROCURADORIA-GERAL DO MUN IGAR - PGMIG	80.636,84	15.903,37	64.733,47	20
SECRETARIA TURISMO E CULTURA - SETUC	77.000,98	11.305,54	65.695,44	37
SECRETARIA DESENVOLVIMENTO - SEDES	71.041,26	8.436,67	62.604,59	44
PENSIONISTA	53.923,13	3.118,46	50.804,67	30
GABINETE DE PLANEJAMENTO	47.846,43	5.944,38	41.902,05	12
SECRETARIA COMUNICAÇÃO - SECOM	25.781,21	3.905,49	21.875,72	10
SECRETARIA DE EDUCACAO - SEED	22.899,66	4.026,02	18.873,64	6
SECRETARIA MEIO AMBIENTE E BIODIVERSIDADE - SEMAB	21.273,22	3.925,20	17.348,02	6
GABINETE VICE PREFEITO	20.144,21	6.088,67	14.055,54	7
CONTROLADORIA-GERAL	14.137,50	2.080,68	12.056,82	2
OUVIDORIA MUNICIPAL	8.250,00	1.849,64	6.400,36	1
	5.755.553,41	1.132.285,03	4.623.268,38	318

PREFEITURA MUNICIPAL DE IGARASSU
Resumo da Folha de Pagamento
05/2018

18/03/2019 13:

Página:



Documento assinado digitalmente por: RONALDO ALVES DE OLIVEIRA, MARIO RICARDO DOS SANTOS DE LIMA
 Acesso em: 18/03/2019 13:00:00
 https://sede.tce.pe.gov.br/epp/validaDoc.seam Código do documento: b89cdeb1-e6fd-430d-b-84ab-164f426c03d9

Secretária	Proventos	Desconto	Líquido	Nº pessoas
SECRETARIA DE EDUCACAO	3.764.105,84	844.671,88	2.919.433,96	180
SECRETARIA DE POLITICAS SOCIAS	655.242,22	121.813,38	533.428,84	14
INATIVOS	345.778,20	29.559,28	316.218,92	00
SECRETARIA DE GESTAO INTEGRADA - SEGI	182.285,26	31.136,10	151.149,16	74
SECRETARIA DA CIDADE - SECID	149.947,74	23.536,38	126.411,36	69
GABINETE DO PREFEITO - GAPREF	142.894,20	24.701,52	118.192,68	43
A DISPOSICAO EFETIVO	104.707,38	26.788,12	77.919,26	29
SECRETARIA DE GOVERNO - SEGOV	104.340,14	13.566,29	90.773,85	50
SECRETARIA DA FAZENDA MUNICIPAL - SEFAM	84.411,09	14.839,05	69.572,04	28
PROCURADORIA-GERAL DO MUN IGAR - PGMIG	83.621,50	15.903,37	67.718,13	20
SECRETARIA DESENVOLVIMENTO - SEDES	78.124,66	9.130,32	68.994,34	52
SECRETARIA TURISMO E CULTURA - SETUC	74.067,60	11.507,78	62.559,82	37
PENSIONISTA	55.926,22	3.132,36	52.793,86	31
GABINETE DE PLANEJAMENTO	46.442,26	5.944,38	40.497,88	12
SECRETARIA COMUNICAÇÃO - SECOM	27.140,01	4.011,23	23.128,78	10
GABINETE VICE PREFEITO	20.144,21	6.088,67	14.055,54	7
SECRETARIA MEIO AMBIENTE E BIODIVERSIDADE - SEMAB	19.971,69	3.984,98	15.986,71	6
CONTROLADORIA-GERAL	14.137,50	2.080,68	12.056,82	2
OUVIDORIA MUNICIPAL	8.250,00	1.849,64	6.400,36	1
	5.961.537,72	1.194.245,41	4.767.292,31	265

PREFEITURA MUNICIPAL DE IGARASSU

18/03/2019 13:

Resumo da Folha de Pagamento
06/2018

Página:



Documento assinado digitalmente por: RONALDO ALVES DE OLIVEIRA, MARIO RICARDO DE SANTOS DE LIMA
 Acesso em: 18/03/2019 13:00:00
 https://scc.tce.pe.gov.br/epp/validaDoc.seam Código do documento: b89cdebf-e6pd7-0edf-84ab-164f426c03d9

Secretária	Proventos	Desconto	Líquido	Nº pessoas
SECRETARIA DE EDUCACAO	5.011.197,99	846.718,78	4.164.479,21	174
SECRETARIA DE POLITICAS SOCIAS	898.399,66	125.207,49	773.192,17	15
INATIVOS	474.409,35	30.129,65	444.279,70	100
SECRETARIA DE GESTAO INTEGRADA - SEGI	248.160,86	31.849,21	216.311,65	74
SECRETARIA DA CIDADE - SECID	215.119,28	25.070,68	190.048,60	69
GABINETE DO PREFEITO - GAPREF	196.887,90	25.062,83	171.825,07	43
SECRETARIA DE GOVERNO - SEGOV	145.509,50	14.333,42	131.176,08	50
A DISPOSICAO EFETIVO	139.174,79	27.164,43	112.010,36	29
PROCURADORIA-GERAL DO MUN IGAR - PGMIG	120.888,59	17.792,26	103.096,33	21
SECRETARIA DA FAZENDA MUNICIPAL - SEFAM	119.120,22	15.393,74	103.726,48	28
SECRETARIA DESENVOLVIMENTO - SEDES	108.155,92	10.174,20	97.981,72	51
SECRETARIA TURISMO E CULTURA - SETUC	103.771,39	11.709,62	92.061,77	37
PENSIONISTA	73.041,22	3.132,36	69.908,86	31
GABINETE DE PLANEJAMENTO	60.037,55	5.258,01	54.779,54	12
SECRETARIA COMUNICAÇÃO - SECOM	36.043,30	3.791,62	32.251,68	10
GABINETE VICE PREFEITO	29.402,61	6.088,67	23.313,94	7
SECRETARIA MEIO AMBIENTE E BIODIVERSIDADE - SEMAB	27.718,72	3.984,98	23.733,74	6
CONTROLADORIA-GERAL	18.637,50	2.080,68	16.556,82	2
OUVIDORIA MUNICIPAL	11.550,00	1.849,64	9.700,36	1
	8.037.226,35	1.206.792,27	6.830.434,08	2.160

PREFEITURA MUNICIPAL DE IGARASSU

18/03/2019 14:

Resumo da Folha de Pagamento
07/2018

Página:



Documento assinado digitalmente por: RONALDO ALVES DE OLIVEIRA, MARIO RICARDO DOS SANTOS DE LIMA
 Acesso em: 18/03/2019 14:08:00
 https://eccc.tce.pe.gov.br/epp/validaDoc.seam?Codigo_documento:b89cdebf-e6pd2-0edf-84ab-164f426c03d9

Secretária	Proventos	Desconto	Líquido	Nº pessoas
SECRETARIA DE EDUCACAO	3.632.273,96	841.794,93	2.790.479,03	65
SECRETARIA DE POLITICAS SOCIAIS	676.435,38	123.793,61	552.641,77	19
INATIVOS	344.552,69	30.191,58	314.361,11	99
SECRETARIA DE GESTAO INTEGRADA - SEGI	189.388,48	33.269,88	156.118,60	74
SECRETARIA DA CIDADE - SECID	153.605,84	23.998,71	129.607,13	67
GABINETE DO PREFEITO - GAPREF	148.104,37	24.919,55	123.184,82	44
SECRETARIA DE GOVERNO - SEGOV	100.194,44	13.466,33	86.728,11	49
A DISPOSICAO EFETIVO	98.703,45	28.491,71	70.211,74	29
PROCURADORIA-GERAL DO MUN IGAR - PGMIG	93.616,50	18.689,26	74.927,24	22
SECRETARIA DA FAZENDA MUNICIPAL - SEFAM	84.247,08	14.968,14	69.278,94	27
SECRETARIA DESENVOLVIMENTO - SEDES	82.720,29	9.615,72	73.104,57	52
SECRETARIA TURISMO E CULTURA - SETUC	81.704,10	14.389,16	67.314,94	37
PENSIONISTA	56.121,82	3.231,69	52.890,13	31
GABINETE DE PLANEJAMENTO	42.908,50	5.258,01	37.650,49	12
SECRETARIA COMUNICAÇÃO - SECOM	25.056,81	3.580,25	21.476,56	9
SECRETARIA MEIO AMBIENTE E BIODIVERSIDADE - SEMAB	21.463,36	3.984,98	17.478,38	6
GABINETE VICE PREFEITO	20.986,91	6.088,67	14.898,24	7
CONTROLADORIA-GERAL	14.137,50	2.080,68	12.056,82	2
OUVIDORIA MUNICIPAL	8.250,00	1.849,64	6.400,36	1
	5.874.471,48	1.203.662,50	4.670.808,98	252

PREFEITURA MUNICIPAL DE IGARASSU

18/03/2019 14:

Resumo da Folha de Pagamento
08/2018

Página:



Documento assinado digitalmente por: RONALDO ALVES DE OLIVEIRA, MARIO RICARDO DOS SANTOS DE LIMA
 Acesso em: 18/03/2019 14:08:44
 https://sistema.igarras.pe.gov.br/epp/validaDoc.seam?codigo_documento=b89cdebfc6ped20ed-84ab-164f426c03d9

Secretária	Proventos	Desconto	Líquido	Nº pessoas
SECRETARIA DE EDUCACAO	3.575.960,06	808.065,16	2.767.894,90	57
SECRETARIA DE POLITICAS SOCIAS	676.302,52	125.465,72	550.836,80	22
INATIVOS	329.712,25	28.789,35	300.922,90	99
SECRETARIA DE GESTAO INTEGRADA - SEGI	185.543,97	33.067,75	152.476,22	74
SECRETARIA DA CIDADE - SECID	154.170,34	25.117,58	129.052,76	67
GABINETE DO PREFEITO - GAPREF	146.919,70	24.984,55	121.935,15	44
SECRETARIA DE GOVERNO - SEGOV	103.842,03	15.220,73	88.621,30	49
A DISPOSICAO EFETIVO	101.559,60	28.307,59	73.252,01	29
PROCURADORIA-GERAL DO MUN IGAR - PGMIG	90.964,84	18.112,98	72.851,86	22
SECRETARIA DA FAZENDA MUNICIPAL - SEFAM	82.514,66	15.063,17	67.451,49	27
SECRETARIA DESENVOLVIMENTO - SEDES	79.680,22	9.681,74	69.998,48	51
SECRETARIA TURISMO E CULTURA - SETUC	75.646,90	11.408,22	64.238,68	36
PENSIONISTA	57.364,34	4.382,67	52.981,67	31
GABINETE DE PLANEJAMENTO	44.275,94	5.632,05	38.643,89	12
SECRETARIA COMUNICAÇÃO - SECOM	25.859,48	3.746,57	22.112,91	10
GABINETE VICE PREFEITO	20.144,21	6.088,67	14.055,54	7
CONTROLADORIA-GERAL	14.137,50	2.080,68	12.056,82	2
SECRETARIA MEIO AMBIENTE E BIODIVERSIDADE - SEMAB	13.221,69	2.198,10	11.023,59	6
OUIDORIA MUNICIPAL	8.250,00	1.849,64	6.400,36	1
	5.786.070,25	1.169.262,92	4.616.807,33	346

PREFEITURA MUNICIPAL DE IGARASSU

03/10/2018 12:

Resumo da Folha de Pagamento
9/2018

Página:



Documento assinado digitalmente por: RONALDO ALVES DE OLIVEIRA, MARIO RICARDO DOS SANTOS DE LIMA
 Acesso em: 03/10/2018 12:00:00
 https://epec.ce.gov.br/epp/validarDoc.seam?Codigo_documento:b89cdebfc6ped20ed-84ab-164f426c03d9

Secretária	Proventos	Desconto	Líquido	Nº pessoas
SECRETARIA DE EDUCACAO	3.581.506,29	818.443,08	2.763.063,21	59
SECRETARIA DE POLITICAS SOCIAS	683.627,01	124.076,34	559.550,67	23
INATIVOS	329.467,31	28.819,91	300.647,40	99
SECRETARIA DE GESTAO INTEGRADA - SEGI	191.069,06	34.559,27	156.509,79	74
SECRETARIA DA CIDADE - SECID	145.184,91	23.836,68	121.348,23	65
GABINETE DO PREFEITO - GAPREF	143.009,70	25.007,75	118.001,95	44
A DISPOSICAO EFETIVO	100.706,80	28.317,69	72.389,11	29
SECRETARIA DE GOVERNO - SEGOV	100.413,55	13.838,80	86.574,75	47
PROCURADORIA-GERAL DO MUN IGAR - PGMIG	90.844,17	18.017,58	72.826,59	22
SECRETARIA DA FAZENDA MUNICIPAL - SEFAM	81.900,36	14.932,54	66.967,82	27
SECRETARIA DESENVOLVIMENTO - SEDES	81.115,22	9.818,92	71.296,30	52
SECRETARIA TURISMO E CULTURA - SETUC	79.644,29	11.406,82	68.237,47	36
PENSIONISTA	59.539,14	4.317,67	55.221,47	31
GABINETE DE PLANEJAMENTO	44.275,94	5.632,05	38.643,89	12
SECRETARIA MEIO AMBIENTE E BIODIVERSIDADE - SEMAB	26.550,35	4.167,74	22.382,61	8
SECRETARIA COMUNICAÇÃO - SECOM	25.859,48	3.746,57	22.112,91	10
GABINETE VICE PREFEITO	20.144,21	6.088,67	14.055,54	7
CONTROLADORIA-GERAL	16.329,00	2.448,11	13.880,89	3
OUVIDORIA MUNICIPAL	8.250,00	1.849,64	6.400,36	1
	5.809.436,79	1.179.325,83	4.630.110,96	49

PREFEITURA MUNICIPAL DE IGARASSU
Resumo da Folha de Pagamento
10/2018

07/11/2018 10:

Página:



Documento assinado digitalmente por: RONALDO ALVES DE OLIVEIRA, MARIO RICARDO DOS SANTOS DE LIMA
 Acesso em: 07/11/2018 10:08:00
 https://tce.tec.pe.gov.br/epp/validaDoc.seam Código do documento: b89cdebf-e6pd-20ed-84ab-164f426c03d9

Secretária	Proventos	Desconto	Líquido	Nº pessoas
SECRETARIA DE EDUCACAO	3.568.458,50	808.258,19	2.760.200,31	51
SECRETARIA DE POLITICAS SOCIAS	684.978,89	133.138,48	551.840,41	23
INATIVOS	329.706,63	27.172,99	302.533,64	99
SECRETARIA DE GESTAO INTEGRADA - SEGI	199.790,19	38.350,81	161.439,38	78
GABINETE DO PREFEITO - GAPREF	149.422,18	30.094,02	119.328,16	45
SECRETARIA DA CIDADE - SECID	149.231,31	24.192,70	125.038,61	66
SECRETARIA DE GOVERNO - SEGOV	102.889,83	14.560,75	88.329,08	47
A DISPOSICAO EFETIVO	99.473,58	28.118,09	71.355,49	29
PROCURADORIA-GERAL DO MUN IGAR - PGMIG	93.344,17	20.595,94	72.748,23	22
SECRETARIA DA FAZENDA MUNICIPAL - SEFAM	81.419,15	16.155,89	65.263,26	27
SECRETARIA DESENVOLVIMENTO - SEDES	81.196,82	10.448,15	70.748,67	52
SECRETARIA TURISMO E CULTURA - SETUC	74.914,40	11.661,78	63.252,62	37
PENSIONISTA	59.344,13	6.746,25	52.597,88	31
GABINETE DE PLANEJAMENTO	45.609,27	5.792,05	39.817,22	12
SECRETARIA COMUNICAÇÃO - SECOM	29.067,51	4.294,45	24.773,06	11
SECRETARIA MEIO AMBIENTE E BIODIVERSIDADE - SEMAB	22.998,09	4.216,17	18.781,92	8
GABINETE VICE PREFEITO	20.986,91	6.088,67	14.898,24	7
CONTROLADORIA-GERAL	16.947,75	2.640,07	14.307,68	3
OUVIDORIA MUNICIPAL	8.250,00	1.849,64	6.400,36	1
	5.818.029,31	1.194.375,09	4.623.654,22	319

PREFEITURA MUNICIPAL DE IGARASSU

05/12/2018 12:

Resumo da Folha de Pagamento
11/2018

Página:



Documento assinado digitalmente por: RONALDO ALVES DE OLIVEIRA, MARIO RICARDO SANTOS DE LIMA
 Acesso em: 05/12/2018 12:00:00
 https://eccc.tce.pe.gov.br/epp/validaDoc.seam?codigo_documento:b89cdeb1-e6ed-41de-834b-164f426c03d9

Secretária	Proventos	Desconto	Líquido	Nº pessoas
SECRETARIA DE EDUCACAO	3.595.390,61	829.594,64	2.765.795,97	145
SECRETARIA DE POLITICAS SOCIAS	665.191,51	124.525,97	540.665,54	108
INATIVOS	333.872,96	26.536,93	307.336,03	99
SECRETARIA DE GESTAO INTEGRADA - SEGI	200.507,26	35.832,58	164.674,68	77
SECRETARIA DA CIDADE - SECID	145.375,71	24.107,10	121.268,61	66
GABINETE DO PREFEITO - GAPREF	134.715,68	23.379,87	111.335,81	41
SECRETARIA DE GOVERNO - SEGOV	108.549,97	16.400,13	92.149,84	48
A DISPOSICAO EFETIVO	100.854,70	28.445,16	72.409,54	29
PROCURADORIA-GERAL DO MUN IGAR - PGMIG	93.428,35	17.553,14	75.875,21	21
SECRETARIA DA FAZENDA MUNICIPAL - SEFAM	81.452,97	15.551,12	65.901,85	26
SECRETARIA DESENVOLVIMENTO - SEDES	78.803,33	9.960,11	68.843,22	51
SECRETARIA TURISMO E CULTURA - SETUC	74.278,40	11.516,14	62.762,26	37
PENSIONISTA	56.806,82	4.414,26	52.392,56	30
GABINETE DE PLANEJAMENTO	44.435,94	5.632,05	38.803,89	12
SECRETARIA COMUNICAÇÃO - SECOM	29.213,44	4.546,12	24.667,32	11
SECRETARIA MEIO AMBIENTE E BIODIVERSIDADE - SEMAB	23.316,09	4.216,17	19.099,92	8
GABINETE VICE PREFEITO	20.144,21	6.088,67	14.055,54	7
SECRETARIA DE EDUCACAO - PROJOVEM URBANO	17.971,35	1.775,57	16.195,78	8
CONTROLADORIA-GERAL	16.947,75	2.640,07	14.307,68	3
OUVIDORIA MUNICIPAL	8.250,00	1.849,64	6.400,36	1
	5.829.507,05	1.194.565,44	4.634.941,61	528

PREFEITURA MUNICIPAL DE IGARASSU

03/01/2019 11:

Resumo da Folha de Pagamento
12/2018

Página:



Documento assinado digitalmente por: RONALDO ALVES DE OLIVEIRA, MARIO RICARDO DOS SANTOS DE LIMA
 Acesso em: 03/01/2019 11:58:41h - 164f426c03d9

Secretária	Proventos	Desconto	Líquido	Nº pessoas
SECRETARIA DE EDUCACAO	3.436.388,95	800.440,18	2.635.948,77	30
SECRETARIA DE POLITICAS SOCIAS	646.076,63	124.371,74	521.704,89	10
INATIVOS	335.035,20	26.081,72	308.953,48	99
SECRETARIA DE GESTAO INTEGRADA - SEGI	200.240,40	34.045,25	166.195,15	77
SECRETARIA DA CIDADE - SECID	141.801,99	23.160,89	118.641,10	65
GABINETE DO PREFEITO - GAPREF	133.643,68	23.619,32	110.024,36	41
A DISPOSICAO EFETIVO	105.262,13	28.085,69	77.176,44	29
SECRETARIA DE GOVERNO - SEGOV	100.162,06	13.727,54	86.434,52	47
PROCURADORIA-GERAL DO MUN IGAR - PGMIG	88.565,71	17.553,14	71.012,57	21
SECRETARIA DESENVOLVIMENTO - SEDES	77.528,49	9.361,91	68.166,58	50
SECRETARIA DA FAZENDA MUNICIPAL - SEFAM	76.801,86	14.137,64	62.664,22	24
SECRETARIA TURISMO E CULTURA - SETUC	74.274,20	11.355,64	62.918,56	37
PENSIONISTA	55.212,53	4.350,50	50.862,03	29
GABINETE DE PLANEJAMENTO	47.332,35	5.632,05	41.700,30	12
SECRETARIA COMUNICAÇÃO - SECOM	32.179,64	4.325,91	27.853,73	11
SECRETARIA MEIO AMBIENTE E BIODIVERSIDADE - SEMAB	22.998,09	4.158,93	18.839,16	8
CONTROLADORIA-GERAL	20.804,00	3.052,70	17.751,30	4
SECRETARIA DE EDUCACAO - PROJOVEM URBANO	20.625,91	2.298,63	18.327,28	11
GABINETE VICE PREFEITO	20.144,21	6.088,67	14.055,54	7
OUVIDORIA MUNICIPAL	8.250,00	1.849,64	6.400,36	1
	5.643.328,03	1.157.697,69	4.485.630,34	313

PREFEITURA MUNICIPAL DE IGARASSU

18/03/2019 14:

Resumo da Folha de Pagamento
13/2018

Página:



Documento assinado digitalmente por: RONALDO ALVES DE OLIVEIRA, MARIO RICARDO DOS SANTOS DE LIMA
 Acesso em: 18/03/2019 às 14:00:00
 https://eccc.tce.pe.gov.br/epp/validaDoc.seam?Codigo_documento:b89cdebf-e6ed-41de-834b-164f426c03d9

Secretária	Proventos	Desconto	Líquido	Nº pessoas
SECRETARIA DE EDUCACAO	3.284.041,31	1.719.583,14	1.564.458,17	38
SECRETARIA DE POLITICAS SOCIAS	575.790,54	296.441,01	279.349,53	06
INATIVOS	332.888,21	136.629,53	196.258,68	99
SECRETARIA DE GESTAO INTEGRADA - SEGI	177.359,76	86.851,82	90.507,94	76
SECRETARIA DA CIDADE - SECID	135.516,21	70.674,67	64.841,54	66
GABINETE DO PREFEITO - GAPREF	123.162,90	70.666,52	52.496,38	41
A DISPOSICAO EFETIVO	98.409,76	54.657,57	43.752,19	29
SECRETARIA DE GOVERNO - SEGOV	88.317,13	45.508,12	42.809,01	46
PROCURADORIA-GERAL DO MUN IGAR - PGMIG	79.665,76	43.385,71	36.280,05	21
SECRETARIA DA FAZENDA MUNICIPAL - SEFAM	76.219,98	41.083,59	35.136,39	26
SECRETARIA TURISMO E CULTURA - SETUC	73.261,88	37.941,50	35.320,38	37
SECRETARIA DESENVOLVIMENTO - SEDES	70.983,70	33.374,13	37.609,57	52
PENSIONISTA	44.129,25	18.878,75	25.250,50	29
GABINETE DE PLANEJAMENTO	41.356,73	21.627,77	19.728,96	12
SECRETARIA COMUNICAÇÃO - SECOM	24.920,76	12.502,76	12.418,00	11
SECRETARIA MEIO AMBIENTE E BIODIVERSIDADE - SEMAB	20.835,28	9.636,14	11.199,14	8
GABINETE VICE PREFEITO	20.112,50	11.120,89	8.991,61	7
CONTROLADORIA-GERAL	12.805,50	6.897,23	5.908,27	3
OUIDORIA MUNICIPAL	8.250,00	5.149,64	3.100,36	1
SECRETARIA DE EDUCACAO - PROJOVEM URBANO	2.950,45	236,06	2.714,39	8
	5.290.977,61	2.722.846,55	2.568.131,06	516



Cnpj: 10359560000190

Evento -> 9 - 1/3 DE FÉRIAS

Seleção: 'GABINETE VICE PREFEITO
GABINETE DE PLANEJAMENTO
ARQUIVO MUNICIPAL
PROCURADORIA-GERAL DO MUN IGAR - PGMIG
SECRETARIA DESENVOLVIMENTO - SEDES
Diversas outras !

Documento Assinado Digitalmente por: RONEILDO DE ALMEIDA FERREIRA JUNIOR
 Acesso em: https://stc.cdp.br/validarDoc.aspx?docId=15444290039

Matrícula	CPF	Nome do Funcionário	Cargo	Valor Evento
006342	773.804.104-82	DENISE SIMONE ANDRADE PESSOA	PROF. PEB 1.3 N I ESPECIALIZAÇÃO	335,53
003034	784.084.154-68	DEYSE MARIA ARAUJO CARVALHO ME	PROF PEB 2 NIVEL V ESPEC	998,39
003035	520.141.934-87	DEYSE MARIA DE SANTANA	PROF PEB 2 NIVEL V ESPEC	222,11
019768	037.830.464-08	DEYVISON LUIZ VENANCIO GOMES	TRADUTOR INT. DE LIBRAS	82,95
009564	502.039.674-53	DIANA MARIA DO NASCIMENTO	PROF PEB 22 N III ESPEC	542,26
092172	434.159.384-68	DICLA DE SENA RODRIGUES	PROF PEB 1 NIVEL VII GRADUACAO	208,19
019592	048.007.264-76	DIEGO HENRIQUE BARROS NERY	PROF PEB 2 NIVEL I MESTRAD	180,09
006075	520.362.514-04	DILMA CALADO DA SILVA	PROF PEB 2 NIVEL II ESPEC	240,87
003040	835.742.124-53	DILMA DE MELO SANTOS	PROF PEB 2 NIVEL V ESPEC	264,25
009807	767.037.704-68	DJANE MARIA DA HORA	PROF PEB 2 NIVEL IV ESPEC	507,89
009466	501.971.184-53	EDICLEIDE MARIA CORREIA LAIME	PROF PEB 2 NIVEL IV ESPEC	514,54
019596	796.905.564-87	EDILENE CONCEICAO DA SILVA NEV	PROF PEB 1 NIVEL II GRADUACAO	84,42
009478	278.815.124-15	EDILEUZA FERREIRA DA SILVA SAN	PROF PEB 11 N IV GRADUACAO	200,33
009555	246.140.844-00	EDILEUZA SOARES DA SILVA	PROF PEB 2 NIVEL II ESPEC READAP	107,64
001030	362.703.694-87	EDINALVA MARIA DA SILVA MOURA	PROF PEB 22 N VII ESP READAPTADO(A)	121,70
010096	329.895.474-87	EDINEIDE TAVARES NOBREGA	PROF PEB 2 NIVEL II ESPEC	194,92
003029	622.746.944-00	EDINETE GONCALVES DOS SANTOS	PROF PEB 2 NIVEL V ESPEC	244,25
009508	374.622.024-68	EDINEUSA DA CONCEICAO ARRUDA	PROF PEB 11 N IV GRADUACAO	57,95
015602	374.622.024-68	EDINEUSA DA CONCEICAO ARRUDA	PROF PEB 1 NIVEL II GRADUACAO	897,26
010106	488.609.134-20	EDLENE RAMOS DA SILVA	PROF. PEB 1.3 N IV - ESPECIALIZAÇÃO	1.133,87
019563	416.815.094-15	EDMILSON BEZERRA DE CASTILHO	PROF PEB 2 NIVEL II ESPEC	1.328,02
009484	027.059.354-36	EDNA ALVES DA SILVA	PROF PEB 12 N III GRADUACAO	1.388,52
000156	432.381.304-04	EDNA PEREIRA DA SILVA	PROF PEB 11 N VI GRADUACAO	4.324,52
019760	709.944.044-68	EDVANE DE FATIMA TEIXEIRA PACH	PROF PEB 2 NIVEL II ESPEC	995,96
006076	022.949.614-80	EDWIGES FRANCISCA DOS SANTOS	PROF PEB 2 NIVEL II ESPEC	1.435,87
019756	072.198.454-13	ELAINE BEZERRA DA SILVA	PROF PEB 1 NIVEL I GRADUACAO	1.665,86
009501	026.519.194-70	ELANIE MINEIA FERNANDES COSTA	PROF PEB 2 NIVEL IV ESPEC	1.541,26
009538	934.105.814-72	ELAYNE CRISTINA ALVES PEREIRA	PROF PEB NIVEL IV ESPECIALIZAÇÃO	1.301,70
010093	329.169.494-53	ELBA FONSECA DA SILVA SANTOS	PROF PEB 2 NIVEL III ESPEC	1.537,85
006179	298.945.654-68	ELDA PEREIRA DE GOIS CORREIA	PROF PEB 2 NIVEL III ESPEC	1.076,84
000116	480.214.584-53	ELDENISE PEREIRA DOS SANTOS	PROF PEB 2 NIVEL VI ESPEC	2.421,87
010076	021.767.724-07	ELENI DE SOUZA PEREIRA	PROF PEB 11 N III GRADUACAO	1.021,51
006077	615.011.824-04	ELIANA ANTONIA DE LIMA PAES	PROF PEB 2 NIVEL III ESPEC	1.423,82
000143	356.654.324-15	ELIANE BEZERRA DE SOUZA SANTAN	PROF PEB 22N N VII ESPEC	2.359,34
009708	401.459.994-91	ELIANE MARIA DA SILVA ALBUQUER	PROF PEB 11 N IV GRADUACAO	1.036,59
009566	710.033.554-04	ELIANE RODRIGUES DO NASCIMENTO	PROF PEB NIVEL IV ESPECIALIZAÇÃO	1.149,09



Cnpj: 10359560000190

Evento -> 9 - 1/3 DE FÉRIAS

Seleção: 'GABINETE VICE PREFEITO
GABINETE DE PLANEJAMENTO
ARQUIVO MUNICIPAL
PROCURADORIA-GERAL DO MUN IGAR - PGMIG
SECRETARIA DESENVOLVIMENTO - SEDES
Diversas outras !

Documento Assinado Digitalmente por: SÔNIA LILIANA DE ALMEIDA FERREIRA - CPF: 03031777440 - Assinado em: 17/01/2018 10:44:29

Matrícula	CPF	Nome do Funcionário	Cargo	Valor Evento
001026	432.514.554-00	ELIANUCIA QUEIROZ RODRIGUES	PROF PEB 2 N VII GRADUACAO READ	2.231,56
001170	372.402.694-34	ELIECI BELARMINO DE ARRUDA	PROF PEB 2 NIVEL V ESPEC	77,55
001251	492.824.094-49	ELIENAI LIMA DAMASCENA ALVES	PROF PEB 2 NIVEL V ESPEC	77,55
009806	694.593.394-68	ELIENAI NASCIMENTO DE MOURA SI	PROF PEB 01 NIVEL IV MAGIST	58,58
004052	769.905.084-34	ELISABETH RODRIGUES DOS SANTOS	PROF PEB 2 NIVEL IV ESPEC	583,93
010088	024.579.644-40	ELISAMA MARIA DOS SANTOS	PROF PEB 22 N VI ESPEC	77,40
009553	796.784.324-04	ELISANGELA BRANDAO DE ALBUQUER	PROF PEB 01 NIVEL IV MAGIST	58,22
009521	643.808.154-04	ELIZA DA CONCEICAO RODRIGUES	PROF PEB NIVEL IV GRAD READ	63,07
003031	707.880.904-10	ELIZABETE DOS SANTOS	PROF PEB 2 NIVEL IV ESPEC	224,06
003041	571.341.384-53	ELIZABETE FERRAZ DA SILVA	PROF PEB 2 NIVEL IV ESPEC READAP	224,06
009562	385.574.014-34	ELIZABETE MARQUES DA S ALBERTI	PROF PEB 11 N IV GRADUACAO	22,63
009475	027.779.994-57	ELIZANGELA DE ALBUQUERQUE BEZE	PROF PEB 11 N IV GRADUACAO	81,81
009544	027.974.544-30	ELIZANGELA NEVES DA SILVA	PROF PEB 12 N IV GRADUACAO	11,63
009570	796.784.244-87	ELIZETE BRANDAO DE ALBUQUERQUE	PROF PEB 2 NIVEL IV ESPEC	88,53
003012	659.921.994-20	ELIZETE MARIA DA SILVA	PROF PEB 2 NIVEL V ESPEC	11,53
019778	069.863.494-24	ELIZY FELIX DOS ANJOS	TRADUTOR INT. DE LIBRAS	95,82
005191	179.839.594-00	ELYSIO ERNESTO MATOS ALECRIM	PROF PEB 2 NIVEL VII ESPEC	98,12
009499	921.721.564-34	ERICKA SIMONY BAIHE DOS SANTOS	PROF PEB 22 N IV ESPEC READAP	26,41
002140	452.212.194-68	ERMINIA DE ARAUJO MADUREIRA	PROF PEB 22N N VII ESPEC	1.879,77
019668	010.692.524-50	ETIENE DA SILVA MAIA DE SANTAN	PROF PEB 1 NIVEL I ESPEC	96,99
003042	432.365.534-72	EUDA DE SANTANA CRUZ	PROF PEB 2 NIVEL V ESPEC	45,84
010114	707.094.324-53	EUNICE BEZERRA DE SOUZA	PROF PEB NIVEL IV ESPECIALIZAÇÃO	1.926,19
009026	282.732.814-34	EUNICE DE ANDRADE SILVA	PROF PEB 2 NIVEL VII ESPEC	1.791,94
019562	023.820.364-60	EUNICE MARIA DE SOUZA SILVA	PROF PEB 1 NIVEL I ESPEC	1.796,85
003764	821.480.404-30	EVANIA TAVARES DA SILVA	PROF PEB 2 NIVEL IV ESPEC	1.318,01
006182	906.092.204-20	EVELINE MARIA AMARAL DE MENDON	PROF PEB 11 N III GRADUACAO	13,97
009701	168.435.174-04	EZILEIDE NEVES DE MOURA FERREI	PROF PEB 2 NIVEL IV ESPEC	1.513,16
006317	996.080.494-15	FABIA PATRICIA DE LIMA	PROF. PEB 1.3 N I ESPECIALIZAÇÃO	99,01
003024	021.286.854-35	FABIA ROBERTA SANTOS DE ARAUJO	PROF PEB 2 NIVEL V ESPEC	1.644,25
009572	933.217.914-04	FABIANA XIMENES FERREIRA	PROF PEB NIVEL IV ESPECIALIZAÇÃO	1.310,75
019574	053.236.104-09	FABIO BELARMINO BEZERRA	PROF PEB 1 NIVEL I ESPEC	1.746,61
009699	653.386.854-34	FATIMA COSTA VELOSO	PROF PEB 11 N IV GRADUACAO	1.030,94
019650	995.630.884-68	FATIMA GONCALVES BEZERRA	PROF PEB 1 NIVEL I GRADUACAO	92,71
019767	080.661.074-39	FELIPE JOSE DA SILVA	TRADUTOR INT. DE LIBRAS	95,82
003027	881.233.164-53	FERNANDA GUERRA DE MELO	PROF PEB 32 N V MESTRA	1.948,74
009578	735.847.704-91	FERNANDA LUCIA DOS SANTOS MUNI	PROF PEB 2 NIVEL IV ESPEC	1.155,88



Cnpj: 10359560000190

Evento -> 9 - 1/3 DE FÉRIAS

Seleção: 'GABINETE VICE PREFEITO
GABINETE DE PLANEJAMENTO
ARQUIVO MUNICIPAL
PROCURADORIA-GERAL DO MUN IGAR - PGMIG
SECRETARIA DESENVOLVIMENTO - SEDES
Diversas outras !

Documento Assinado Digitalmente por: BONSILVIO DE SAUS E SILVA
 Acesso em: https://stc.cedip.br/validarDoc.aspx?CodigoDoc=1594442000190

Matrícula	CPF	Nome do Funcionário	Cargo	Valor Evento
019575	879.085.224-91	FERNANDO MACHADO COELHO	PROF PEB 2 NIVEL II ESPEC	995,96
009486	027.060.634-32	FLAVIA CRISTINA SOUZA VIEIRA	PROF PEB 2 NIVEL IV ESPEC	995,43
006306	706.058.314-91	FLAVIO AUGUSTO MUNIZ MAGNATA	PROF PEB 1 NIVEL I ESPEC	995,91
015023	052.250.614-35	FRANCE MARY RODRIGUES DE ANDRA	PROF. PEB NIVEL III GRADUAÇÃO	995,14
019780	064.624.204-05	FRANCISCO DOWSLEY MENDES	PROF PEB 2 NIVEL II ESPEC	995,96
019779	075.578.074-48	GABRIEL GALVAO DE FARIAS	TRADUTOR INT. DE LIBRAS	995,95
019772	060.467.474-06	GABRIELA SANTOS DE LIRA	TRADUTOR INT. DE LIBRAS	995,95
019682	051.822.874-61	GABRIELE ELISIO DE BARROS TIMO	PROF PEB 32 N II MESTRAD	995,15
015603	007.406.624-22	GEANE FELIX DE MELO	PROF PEB 11 N III GRADUACAO	995,55
019758	055.922.274-26	GEISA FLORO DE SANTANA SILVA	PROF PEB 1 NIVEL I GRADUACAO	995,38
006081	767.869.864-04	GEIZA CANDIDO PEREIRA	PROF PEB 22 N III ESPEC	995,84
006339	462.793.774-15	GERALDINA PEREIRA DE SOUZA FRE	PROF PEB 1 NIVEL I ESPEC	995,91
006340	349.402.944-04	GERMANA OLIVEIRA DA SILVA	PROF PEB 1 NIVEL I GRADUACAO	995,77
019604	024.642.474-56	GICELA RENE RODRIGUES DA SILVA	PROF PEB 32 N II MESTRAD	995,15
010080	869.051.714-68	GICELLI DE LIMA FRANCO	PROF PEB 1 NIVEL II GRADUACAO	995,43
006196	575.240.764-87	GILVANE ALVES VITOR DOS SANTOS	PROF PEB 12 N III GRADUACAO	1.021,42
010078	988.805.514-34	GILVANE CANDIDO PEREIRA	PROF PEB 2 NIVEL II ESPEC	995,01
003059	614.685.414-04	GIOVANA MARIA CAVALCANTE	PROF PEB 2 NIVEL V ESPEC	995,21
010074	692.522.464-87	GISELMA LINO DOS SANTOS	PROF PEB 12 N IV GRADUACAO	1.021,51
019609	222.964.568-47	GISLAINE KELLE TORRES DA SILVA	PROF PEB 2 NIVEL II ESPEC	995,96
009539	007.954.904-70	GIVANEIDE CANDIDO PEREIRA	PROF PEB 2 NIVEL III ESPEC	1.155,88
004053	823.965.664-15	GLORIA DE LIZANDRA XAVIER FERR	PROF PEB 11 N IV GRADUACAO	1.052,25
001910	614.685.764-53	GRACILDA MARIA CAVALCANTE PESS	PROF PEB 22 N VI ESPEC	1.766,66
019656	012.383.854-19	GUILHERME MAGALHAES PEREIRA	PROF PEB 1 NIVEL I ESPEC	990,91
019581	041.931.224-25	GUTEMBERG VIEIRA DE LIMA	PROF PEB 2 NIVEL II ESPEC	1.498,77
006398	861.648.644-53	HELANIE DA SILVA MELO REIS	PROF PEB 1 NIVEL I GRADUACAO	804,24
019594	052.078.564-99	HELAYNY BARBOSA GUIMARAES	PROF PEB 1 NIVEL I ESPEC	1.796,85
009709	514.115.804-78	HELIDA LUZIA DE ARRUDA LIMA	PROF PEB 2 NIVEL III ESPEC	1.144,34
019775	013.693.644-07	HELLEN CAROLINY RODRIGUES PINA	PROF PEB 2 NIVEL I ESPEC	990,91
019637	197.027.874-91	HELOISA LUCIA CAMPELO CABRAL R	PROF PEB 2 NIVEL II ESPEC	995,96
019677	046.419.804-62	HERICA CLARICE BORGES DE SOUZA	PROF PEB 1 NIVEL I GRADUACAO	892,71
010100	335.395.614-04	HIDAILZA CRISTINA GOMES DE SOU	PROF PEB 01 NIVEL IV MAGIST	920,28
009812	608.773.914-91	HILDA VITAL DA SILVA	PROF PEB 2 NIVEL III ESPEC	1.092,89
001171	667.404.874-72	HOSANA DE ABREU BONFIM	PROF PEB 22 N VI ESPEC READAP	1.324,92
015033	667.404.874-72	HOSANA DE ABREU BONFIM	PROF PEB 2 NIVEL III ESPEC	1.040,68
001114	360.168.964-20	HOSANA FERREIRA DA SILVA	PROF PEB 2 NIVEL VII ESPEC	1.797,01



Cnpj: 10359560000190

Evento -> 9 - 1/3 DE FÉRIAS

Seleção: 'GABINETE VICE PREFEITO
GABINETE DE PLANEJAMENTO
ARQUIVO MUNICIPAL
PROCURADORIA-GERAL DO MUN IGAR - PGMIG
SECRETARIA DESENVOLVIMENTO - SEDES
Diversas outras !

 Documento Assinado Digitalmente por: JOSE FERREIRA DE MORAES FILHO
 Acesso em: https://stc.ic.gov.br/validar/10359560000190-2018-01-01-15:44:20

Matrícula	CPF	Nome do Funcionário	Cargo	Valor Evento
003760	686.200.554-53	JAILMA PAIVA DE OLIVEIRA	PROF PEB 2 NIVEL IV ESPEC	221,57
003759	808.968.634-68	JALECIA RODRIGUES MORAIS OLIVE	PROF PEB 2 NIVEL V ESPEC	221,25
019655	054.883.294-39	JANAINA FRANCISCA DE SOUZA	PROF PEB 2 NIVEL II ESPEC	99,96
006185	849.432.114-53	JANE CLEIDE FELIPE DA SILVA	PROF PEB 2 NIVEL III ESPEC	151,53
000308	452.211.114-20	JANEIDE MARIA DA SILVA	PROF PEB 11 N VII GRADUACAO	168,05
009532	831.920.504-20	JANETE CORREIA DA SILVA	PROF PEB 2 NIVEL IV ESPEC	151,64
010109	621.532.504-04	JANETE GOMES XIMENES	PROF PEB 2 NIVEL IV ESPEC	151,04
009809	615.117.144-68	JANIERES COSTA TEIXEIRA	PROF PEB 2 NIVEL IV ESPEC	152,21
019576	070.612.554-12	JANILDO SEVERINO SANTOS DOS PR	PROF PEB 1 NIVEL II GRADUACAO	151,42
000297	464.766.444-91	JEANE RAMOS DAS CHAGAS	PROF PEB 22N N VII ESPEC	210,80
010117	614.804.444-72	JOANA DARC MONTEIRO	PROF PEB 1 NIVEL II GRADUACAO REA	151,51
006315	012.611.534-64	JOAO LUCAS PINHEIRO DA SILVA	PROF PEB 2 NIVEL I ESPEC	151,32
006391	996.020.834-68	JOAS JOSE DE ANDRADE	PROF PEB 1 NIVEL I ESPEC	99,91
010077	816.705.834-49	JOELMA DOS SANTOS GONDIM	PROF PEB NIVEL IV ESPECIALIZAÇÃO	151,78
003935	532.325.774-15	JOELMA HENRIQUE DE OLIVEIRA	PROF PEB 2 NIVEL V ESPEC	151,79
003036	615.018.834-53	JOELMA MARIA RODRIGUES DOS PAS	PROF PEB 2 NIVEL V ESPEC	151,37
009796	401.395.144-49	JOELSA GOMES SANTANA DA SILVA	PROF. PEB 1.3 N IV - ESPECIALIZAÇÃO	151,34
001947	284.617.204-82	JOSANDA MARIA DA SILVA BERNARD	PROF PEB 2 NIVEL VII ESPEC	198,56
006086	710.369.974-72	JOSE FERREIRA DE MORAES FILHO	PROF PEB 11 N III GRADUACAO	970,13
019587	041.442.904-41	JOSE ROBERTO DO NASCIMENTO JUN	PROF PEB 2 NIVEL II ESPEC	1.328,02
006310	056.463.804-80	JOSEANE GONCALO DA SILVA	PROF PEB 1 NIVEL I GRADUACAO	892,71
000249	480.167.994-34	JOSEFA CRISTINA DOS SANTOS	PROF PEB 11 N VI GRADUACAO	1.193,62
009698	265.188.484-72	JOSEFA FELICIANO DE SANTANA	PROF PEB 12 N IV GRADUACAO	1.036,59
010075	614.687.384-53	JOSELEIDE CABRAL DA SILVA	PROF PEB 2 NIVEL IV ESPEC	1.682,85
015606	030.735.334-60	JOSELINE TAVARES DOS SANTOS OL	PROF PEB 2 NIVEL III ESPEC	1.476,87
015034	434.221.284-68	JOSENEIDE CAVALCANTI CAMARA	PROF PEB 2 NIVEL III ESPEC	1.040,68
019639	041.448.394-43	JOSIANE MARIA DE SANTANA	PROF PEB 1 NIVEL I ESPEC	990,91
009548	138.261.154-49	JOSILDA SOARES DA SILVA	PROF. PEB 2.4 - NÍVEL IV - MESTRADO	1.531,80
004055	864.659.884-53	JOSILENE BARBOSA DE LIRA GOIS	PROF PEB 2 NIVEL IV ESPEC	1.222,36
003003	480.490.854-49	JOSILENE GALDINO DA SILVA	PROF PEB 2 NIVEL V ESPEC	1.233,11
000821	320.532.404-82	JOSINEIDE ANALIA NASCIMENTO AR	PROF PEB 2 NIVEL IV ESPEC	2.079,23
009810	809.652.884-04	JOSINEIDE ELIODORO DE SANTANA	PROF PEB 2 NIVEL IV ESPEC	1.777,17
000259	417.792.154-87	JOSINETE VICENTE BARBOSA	PROF PEB 22N N VII ESPEC	2.176,58
000940	574.824.704-68	JOZIANE GOMES CORREIA	PROF PEB 22N N VII ESPEC	1.864,86
010081	905.198.924-53	JOZIENE GOMES DE SA SILVA	PROF PEB 2 NIVEL IV ESPEC	1.129,27
015566	045.665.574-30	JOZILENE MARIA DA SILVA	PROF PEB 2 NIVEL III ESPEC	1.040,68

Cnpj: 10359560000190
Evento -> 9 - 1/3 DE FÉRIAS

**Seleção: 'GABINETE VICE PREFEITO
GABINETE DE PLANEJAMENTO
ARQUIVO MUNICIPAL
PROCURADORIA-GERAL DO MUN IGAR - PGMIG
SECRETARIA DESENVOLVIMENTO - SEDES
Diversas outras !**

Documento Assinado Digitalmente por: RONALDO DA SILVA JUNIOR
 Acesso em: https://stc.ced.rr.br/portal/verdocumento

Matrícula	CPF	Nome do Funcionário	Cargo	Valor Evento
006183	631.569.464-00	JUCIARA OLIVEIRA DE BARROS PIN	PROF PEB 2 NIVEL III ESPEC	989,91
006341	054.006.574-94	JULIANA DA SILVA MARQUES	PROF. PEB 1.3 N I ESPECIALIZAÇÃO	70,00
002309	452.213.164-04	JULINARDES DAS C S DE FREITAS	PROF PEB 11 N VII GRADUACAO	658,48
003959	796.857.814-00	JUSSARA CRISTINA BANDEIRA C AM	PROF PEB 2 NIVEL V ESPEC	24,00
019582	070.031.404-03	KACIA MONICA FIGUEIREDO FERREI	PROF PEB 1 NIVEL II GRADUACAO	194,42
015562	036.074.414-13	KARINA DCARLA SANTOS DE MELO	PROF PEB 11 N III GRADUACAO	80,59
019787	863.317.524-04	KARINE MEDEIROS VILA NOVA	PROF PEB 2 NIVEL II ESPEC	99,96
010091	026.233.224-81	KATIA BARROS CABRAL DOS SANTOS	PROF PEB 32 N IV MESTRAD	80,59
009530	905.226.134-20	KATIA CILENE BARATA GALVAO FRA	PROF PEB 11 N III GRADUACAO	204,33
019608	053.696.124-71	KATIA CILENE DINIZ DE FRANCA	PROF PEB 2 NIVEL II ESPEC	99,96
006379	041.046.104-02	KATIA REGINA ORLANDO DA SILVA	PROF. PEB 1.3 N I ESPECIALIZAÇÃO	41,00
009541	024.186.244-20	KATIA VIRGINIA DA SILVA BONFIM	PROF PEB NIVEL IV GRAD READ	22,00
019584	058.595.564-62	KEDMA GUEDES LINO DA SILVA	PROF PEB 1 NIVEL I ESPEC	74,61
009473	989.602.454-53	KEILA KALINE SIQUEIRA DE L SIL	PROF PEB 11 N III GRADUACAO	241,33
009696	027.225.154-23	KIHARA TEIXEIRA NEVES	PROF PEB 2 NIVEL IV ESPEC	65,32
009498	905.288.164-20	KILMA LINS SANTOS	PROF PEB 2 NIVEL IV ESPEC	154,26
019674	072.434.384-90	KLEBER ALBERTO DA SILVA	PROF PEB 2 NIVEL II ESPEC	99,96
009472	921.343.514-20	LEDA ELIZABETH LIMA GOMES	PROF PEB 2 NIVEL IV ESPEC	18,43
006396	052.743.684-41	LEILANE DE VASCONCELOS SANTOS	PROF PEB 1 NIVEL I ESPEC	990,91
009519	479.957.854-53	LENIRA ALEXANDRE DE LIMA	PROF. PEB NÍVEL IV GRADUAÇÃO	1.041,33
019590	685.998.114-87	LEONARDO SEBASTIAO DA SILVA	PROF PEB 1 NIVEL II GRADUACAO	897,26
003000	465.005.294-72	LEONICE ANTONIA ROSA	PROF PEB 2 NIVEL VI ESPEC	1.689,91
009476	027.594.864-19	LETTIERE FRANCISCA DOS SANTOS	PROF. PEB 1.3 N III - ESPECIALIZAÇÃO	1.149,09
019613	050.465.714-39	LILIAN BEATRIZ DOS SANTOS RIBE	PROF PEB 1 NIVEL II GRADUACAO	1.196,42
006378	031.163.804-06	LINCOLN DE AZEVEDO PEREIRA	PROF. PEB 1.3 N I ESPECIALIZAÇÃO	1.072,77
019761	066.560.264-27	LUANA LIMA DE OLIVEIRA	PROF PEB 1 NIVEL II GRADUACAO	897,26
003007	835.528.804-10	LUCIANA GOMES DA SILVA	PROF PEB 11 N V GRADUACAO	1.110,91
000173	658.071.894-34	LUCICLEIDE PEREIRA RAFAEL	PROF. PEB 2.3-NÍVEL VI-ESPECIALIZAÇÃO	1.895,90
009794	465.051.304-97	LUCINEIDE GERONCIO DA SILVA	PROF PEB 2 NIVEL IV ESPEC	1.145,34
003758	780.898.914-20	LUCINEIDE GOMES DE SOUZA	PROF PEB 2 NIVEL IV ESPEC	1.926,99
009474	019.278.814-04	LUCY ELIZABETH CALENDER SILVA	PROF PEB NIVEL IV ESPECIALIZAÇÃO	916,08
015412	615.178.954-72	MABEL CRISTINA RODRIGUES DE SO	PROF PEB 2 NIVEL III ESPEC	1.387,66
001893	492.656.524-20	MACILENE RODRIGUES GALDINO SIL	PROF PEB 2 NIVEL VI ESPEC	2.129,98
009543	027.907.084-52	MAGDA CUSTODIO DO NASCIMENTO S	PROF PEB NIVEL IV ESPECIALIZAÇÃO	1.149,09
002733	611.695.524-04	MAGDA PATRICIA COELHO RAMALHO	PROF PEB 22N N VII ESPEC	1.872,32
010098	374.887.164-34	MAGNA CASSIA MELO	PROF PEB 2 NIVEL IV ESPEC	1.129,27



Cnpj: 10359560000190

Evento -> 9 - 1/3 DE FÉRIAS

Seleção: 'GABINETE VICE PREFEITO
GABINETE DE PLANEJAMENTO
ARQUIVO MUNICIPAL
PROCURADORIA-GERAL DO MUN IGAR - PGMIG
SECRETARIA DESENVOLVIMENTO - SEDES
Diversas outras !

 Documento Assinado Digitalmente por: MARIA JOSILENE DA SILVA FRANCA
 Acesso em: https://stc.cedip.br/ver/cpf/0303325100000190

Matrícula	CPF	Nome do Funcionário	Cargo	Valor Evento
009506	427.722.654-04	MARIA DO CARMO HONORATO SILVA	PROF PEB 2 NIVEL IV ESPEC	1.541,26
003818	417.792.664-72	MARIA DO CARMO VIEIRA	PROF PEB 2 NIVEL IV ESPEC	995,96
009557	352.983.594-34	MARIA DO CARMO XAVIER F FRAGA	PROF PEB 11 N III GRADUAC READ	2.180,51
009811	830.665.004-20	MARIA DO PILAR DE AQUINO	PROF PEB 12 N IV GRADUACAO	2.180,51
001729	434.073.404-78	MARIA DO ROSARIO GALDINO PEREI	PROF PEB 12 N VI GRADUACAO	1.688,77
019620	167.220.784-34	MARIA DO SOCORRO OLIVEIRA SILV	PROF PEB 2 NIVEL II ESPEC	995,96
006092	041.791.904-27	MARIA ELIZANGELA DA SILVA ROCH	PROF PEB 2 NIVEL III ESPEC READAP	1.500,44
000011	611.688.074-68	MARIA EMILIA GALVAO MELO MACHA	PROF PEB 22 N VII ESP READAPTADO(A)	1.385,90
019598	040.208.744-50	MARIA ERICKA DA SILVA ANDRADE	PROF PEB 1 NIVEL I GRADUACAO	995,96
003749	698.675.184-20	MARIA HELENA DUARTE DE OLIVEIR	PROF PEB 2 NIVEL V ESPEC	1.644,25
009556	880.560.154-34	MARIA HELENA RAMOS SILVA	PROF PEB 2 NÍVEL IV GRADUAÇÃO	1.541,26
003044	808.963.594-68	MARIA HELENA VIEIRA MARINHO	PROF PEB 2 NIVEL IV ESPEC READAP	1.541,26
009581	935.968.634-49	MARIA JAELEIDE ALVES DE MENDON	PROF PEB 2 NIVEL IV ESPEC	1.541,26
019630	800.872.134-00	MARIA JOSANEA MORAES MARTINS D	PROF PEB 2 NIVEL II ESPEC	995,96
001953	592.119.204-00	MARIA JOSE ARRUDA DE ALBUQUERQ	PROF PEB 22 N VI ESPEC	1.385,90
001052	401.475.174-00	MARIA JOSE CALADO SOUZA	PROF PEB 32 N VI MESTRAD	2.323,05
010099	416.156.974-20	MARIA JOSE DE SANTANA	PROF PEB 2 NIVEL IV ESPEC READAP	1.541,26
001927	519.792.844-15	MARIA JOSE LOPES DE SANTANA	PROF PEB 2 NIVEL V ESPEC	1.666,66
015607	280.090.374-00	MARIA JOSE MENDES	PROF PEB 2 NIVEL II ESPEC	995,96
019669	068.971.554-46	MARIA JOSE RAMOS	PROF PEB 1 NIVEL I ESPEC	990,91
003032	881.593.104-04	MARIA JOSILENE DA SILVA	PROF PEB 2 NIVEL V ESPEC	1.263,56
003755	895.523.504-68	MARIA LAUDECI PEREIRA SILVA	PROF PEB 2 NIVEL V ESPEC READAP	1.644,25
002442	385.665.754-15	MARIA LUCIA DE SANTANA SOARES	PROF PEB 11 N VI GRADUACAO	1.280,11
003020	707.874.844-15	MARIA LUCIA FERREIRA MACIEL	PROF PEB 01 NIVEL V MAGIST	1.000,83
004058	922.066.704-53	MARIA LUCIA MENDES BATISTA	PROF PEB 2 NIVEL IV ESPEC	1.603,05
001247	576.129.944-53	MARIA LUCINEIDE DA CRUZ SILVA	PROF PEB 2 NIVEL VI ESPEC	1.766,66
001950	584.920.204-82	MARIA LUIZA DA SILVA	PROF PEB 22 N VI ESPEC	1.864,86
009504	462.277.764-91	MARIA LUIZA DE PAIVA	PROF PEB 2 NIVEL IV ESPEC	1.541,26
001010	479.668.154-04	MARIA LUIZA PEREIRA CAVALCANTI	PROF PEB 2 NIVEL VI ESPEC	1.865,43
009700	166.470.334-91	MARIA MADALENA GUEDES GONDIM	PROF PEB 2 NIVEL IV ESPEC	1.534,24
009502	329.900.144-20	MARIA NICEA CANDIDO PIMENTEL	PROF PEB 12 N IV GRADUACAO	2.180,51
003039	532.038.104-25	MARIA ROSA DA SILVA FRANCA	PROF PEB 2 NIVEL V ESPEC	1.657,29
006180	760.167.814-87	MARIA SELMA CAETANO DE ARAUJO	PROF PEB 2 NIVEL II ESPEC	1.076,84
004060	127.950.688-18	MARIA SILENE LIMA DOS SANTOS	PROF PEB 2 NIVEL IV ESPEC	1.646,54
019560	079.938.574-30	MARIA STEFFANI DOS SANTOS	PROF PEB 1 NIVEL I GRADUACAO	892,71
001858	420.531.614-34	MARIA VALERIA DE LIMA BASTOS	PROF PEB 22 N VII ESP READAPTADO(A)	1.398,56

Cnpj: 10359560000190
Evento -> 9 - 1/3 DE FÉRIAS

**Seleção: 'GABINETE VICE PREFEITO
GABINETE DE PLANEJAMENTO
ARQUIVO MUNICIPAL
PROCURADORIA-GERAL DO MUN IGAR - PGMIG
SECRETARIA DESENVOLVIMENTO - SEDES
Diversas outras !**

Documento Assinado Digitalmente por: RONALDO ALVES DE JESUS JUNIOR
 Acesse em: https://ste.cd.p.br/ste/cpf/1244162600309

Matrícula	CPF	Nome do Funcionário	Cargo	Valor Evento
019595	054.730.134-06	NATHALIE SENA DA SILVA	PROF PEB 2 NIVEL II ESPEC	995,96
004061	906.087.984-87	NELY VIANA DE SANTANA ALCANTAR	PROF PEB 2 NIVEL V ESPEC	995,96
009525	935.969.874-15	NEUZA SANTOS SOUZA FILHA	PROF. PEB 1.3 N IV - ESPECIALIZAÇÃO	1.418,88
008989	245.437.804-34	NHELMA MAGDA BARBALHO DE S BAR	PROF PEB 22 N VI ESPEC	995,96
006188	044.744.364-07	NICOLE MARCELY DA SILVA GOMES	PROF PEB 1 NIVEL II GRADUACAO	995,96
019689	057.859.484-60	NIDEA DOS SANTOS AZEVEDO	PROF PEB 2 NIVEL II ESPEC	995,96
019585	071.683.134-10	NILSON VELLAZQUEZ DIAS DE OLIV	PROF PEB 1 NIVEL I GRADUACAO	995,96
009707	344.522.814-00	NIZETE OLIVEIRA SILVA	PROF PEB 22 N III ESPEC	1.290,37
010089	989.594.764-04	NUBIA FERREIRA BELMIRO SILVA	PROF. PEB 1.3 N IV - ESPECIALIZAÇÃO	1.418,88
019586	024.679.774-63	OZIANA DE ABREU BONFIM	PROF PEB 2 NIVEL II ESPEC	995,96
019774	619.834.383-91	PAULA SHELIDA DA SILVA	PROF PEB 1 NIVEL I GRADUACAO	995,96
019599	052.088.424-83	PAULO CESAR DA SILVA BEZERRA J	PROF PEB 2 NIVEL II ESPEC	995,96
019569	074.331.334-88	PAULO FELIPE CANDIDO BARBOSA	PROF PEB 1 NIVEL I GRADUACAO	995,96
019591	071.354.714-66	PAULO FELIPE NOGUEIRA	PROF PEB 2 NIVEL II ESPEC	995,96
019679	064.709.344-80	PAULO MANOEL DIONIZIO DA SILVA	PROF PEB 2 NIVEL II ESPEC	995,96
006392	066.465.684-64	PEDRO VITOR SILVA RODRIGUES	PROF PEB 1 NIVEL I GRADUACAO	1.196,42
019610	717.423.014-87	POLLYANNA KARLLA GALVAO DOS SA	PROF. PEB 1.3 N II - ESPECIALIZAÇÃO	995,96
019638	046.423.274-01	PRISCILA KAROLINE DE FREITAS S	PROF PEB 2 NIVEL II ESPEC	995,96
019776	071.159.534-81	PRISCILA VIANA LUNA SANTOS	TRADUTOR INT. DE LIBRAS	833,17
010095	283.659.844-15	RAQUEL BARBOSA DE LIMA E SILVA	PROF PEB 2 NIVEL IV ESPEC	1.129,27
009479	519.798.884-34	RAQUEL FRANCISCA TRAJANO	PROF PEB 2 NIVEL IV ESPEC	1.559,86
019707	079.850.824-84	REBECA BARRETO DE LIMA	PROF PEB 1 NIVEL II GRADUACAO	1.196,42
019665	055.978.844-41	REBECA BRAGA WU	PROF PEB 2 NIVEL II ESPEC	995,96
019578	034.186.554-08	REBEKA CRISTISNA DE OLIVEIRA B	PROF PEB 1 NIVEL II GRADUACAO	897,26
006096	506.490.784-20	REGINA CELIA OLIVEIRA DE MELO	PROF PEB 2 NIVEL II ESPEC	1.032,12
019658	934.244.344-34	RENATA CYSNEIROS CAVALCANTI	PROF PEB 2 NIVEL II ESPEC	995,96
019771	060.939.314-63	RENATA DANTAS DO NASCIMENTO	TRADUTOR INT. DE LIBRAS	828,95
015564	026.513.104-92	RENATA HOLANDA BRAGA PINTO	PROF. PEB 1.3 N III - ESPECIALIZAÇÃO	1.040,68
019633	024.225.934-02	RENATA LIMA DE MOURA	PROF PEB 1 NIVEL I ESPEC	1.072,77
001056	554.699.494-00	RENIVALDA DE FATIMA MARTINS VI	PROF PEB 2 NIVEL VI ESPEC	1.836,52
009534	891.501.044-20	RIDELMA JACIENNE DA SILVA	PROF PEB 2 NIVEL IV ESPEC	1.155,88
019672	021.905.694-35	RITA DE CASSIA DOS IMPOSSIVEIS	PROF PEB NIVEL I MAGISTERIO	804,24
009805	670.751.774-00	RITA DOS SANTOS SILVA	PROF PEB 2 NIVEL IV ESPEC	1.139,60
019640	756.874.964-91	RIZOMAR MARIA DA CRUZ	PROF PEB 1 NIVEL I ESPEC	990,91
003767	480.162.844-34	RIZOMAR SAMPAIO	PROF PEB 2 NIVEL IV ESPEC	1.263,57
019635	767.856.884-34	ROBERTA MARIA DE ANDRADE LUZ	PROF PEB 2 NIVEL II ESPEC	995,96



Cnpj: 10359560000190

Evento -> 9 - 1/3 DE FÉRIAS

Seleção: 'GABINETE VICE PREFEITO
GABINETE DE PLANEJAMENTO
ARQUIVO MUNICIPAL
PROCURADORIA-GERAL DO MUN IGAR - PGMIG
SECRETARIA DESENVOLVIMENTO - SEDES
Diversas outras !

 Documento Assinado Digitalmente por ROSANGELA DE BARROS ALBUQUERQU
 Acesso em: https://stc.cedpe.gov.br/portal/validar_documento.asp

Matrícula	CPF	Nome do Funcionário	Cargo	Valor Evento
003021	832.675.904-00	ROSALIA SANTIAGO MARINHO FERRE	PROF PEB 2 NIVEL V ESPEC	337,70
002580	136.991.644-20	ROSALITA ALVES C DE ALBUQUERQU	PROF PEB 22N N VII ESPEC	10,10
009569	864.665.694-20	ROSAMIRIA CORREIA DA SILVA	PROF PEB 01 NIVEL IV MAGIST	36,84
015609	845.939.544-87	ROSANGELA DE BARROS ALBUQUERQU	PROF PEB 2 NIVEL II ESPEC	2,02
009495	831.979.664-49	ROSANGELA DE OLIVEIRA	PROF PEB 22 N III ESPEC	54,26
009705	290.868.334-20	ROSILDA GUEDES DA SILVA	PROF PEB NIVEL IV ESPECIALIZAÇÃO	2,24
009577	586.856.504-53	ROSILENE LOPES DA SILVA	PROF PEB NIVEL IV ESPECIALIZAÇÃO	2,92
003086	546.256.704-97	ROSILENE PEREIRA DA SILVA	PROF PEB 2 NIVEL IV ESPEC	2,11
003037	588.388.054-15	ROSIMERY TENORIO DE A SANTOS	PROF PEB 2 NIVEL V ESPEC	37,52
009800	544.390.354-34	ROSINEIDE ALVES TAVARES DE ALB	PROF PEB 2 NIVEL IV ESPEC	5,15
110104	329.470.204-30	ROSINEIDE MARIA DA SILVA	PROF PEB 01 NIVEL III MAGIST	3,38
009565	502.204.624-53	ROSINEIDE MARIA SILVA DE SANTA	PROF PEB 2 NIVEL IV ESPEC	2,25
009540	024.089.064-74	ROSYCLEIDE BERNARDINO DA SILVA	PROF PEB NIVEL IV ESPECIALIZAÇÃO	2,26
003745	772.014.004-44	RUTHNEIA CRISTINA PEREIRA DE S	PROF PEB 2 NIVEL V ESPEC	2,99
019644	058.630.854-79	SABRINA ROBERTA SANTANA DA SIL	PROF PEB 1 NIVEL I GRADUACAO	8,71
019612	367.073.518-69	SABRINA SILVA DE LIRA VEIGA	PROF PEB 2 NIVEL II ESPEC	9,96
015025	024.232.614-54	SALETE SOARES DA SILVA	PROF PEB 2 NIVEL II ESPEC	9,90
002630	451.791.314-72	SANDRA ALBUQUERQUE MARQUES CUN	PROF PEB 2 NIVEL VII ESPEC	39,39
010108	718.579.234-72	SANDRA CALHEIROS DOS S OLIVEIR	PROF. PEB 1.3 N IV - ESPECIALIZAÇÃO	1.138,57
001892	611.689.634-00	SANDRA GALVAO RODRIGUES DUARTE	PROF PEB 2 NIVEL VI ESPEC	2.166,66
009704	998.673.624-20	SANDRA MARIA CORREIA COSTA	PROF PEB 2 NIVEL IV ESPEC	1.513,16
001267	611.695.444-87	SANDRA WALESKA COELHO RAMALHO	PROF PEB 2 NIVEL VI ESPEC	2.610,70
019583	526.081.234-49	SEBASTIAO PERGENTINO DOS SANTO	PROF PEB 2 NIVEL II ESPEC	995,96
009490	519.828.464-53	SELMA MARIA DE OLIVEIRA SILVA	PROF PEB NIVEL IV ESPECIALIZAÇÃO	1.155,88
003768	698.330.954-53	SEVERINA ANA DO NASCIMENTO	PROF PEB 2 NIVEL V ESPEC	1.224,06
009546	247.440.774-04	SEVERINA DOS RAMOS GOMES DE SA	PROF PEB 12 N IV GRADUACAO	1.041,33
009487	073.443.414-68	SEVERINA GOMES VENTURA LIMA	PROF PEB 01 NIVEL IV MAGIST	938,14
009507	361.809.204-00	SEVERINA GONCALO DE SANTANA	PROF PEB 2 NIVEL IV ESPEC	1.541,26
009526	763.898.204-53	SEVERINA RAMOS DA SILVA	PROF PEB NIVEL IV ESPECIALIZAÇÃO	1.532,21
002606	388.400.574-04	SEVERINA RAMOS DANTAS DE LIMA	PROF PEB 22 N VI ESPEC	1.866,54
019691	060.289.864-10	SHIRLEY DANIELLE CUNHA BEZERRA	PROF PEB 2 NIVEL II ESPEC	995,96
001638	480.164.384-15	SILENE MARIA BANDEIRA DE MELO	PROF PEB 22N N VII ESPEC	3.207,65
009703	235.878.654-34	SILVANA CUNHA VILAR DA SILVA	PROF PEB 22 N III ESPEC	1.506,90
009549	021.451.074-36	SILVANEIDE JUVINO DE PAULA	PROF PEB NIVEL IV ESPECIALIZAÇÃO	1.541,26
009523	614.466.294-49	SILVANIA MARIA BEZERRA POTTES	PROF PEB 2 NIVEL IV ESPEC	1.155,88
009801	661.252.274-72	SILVANIA MARIA DA SILVA	PROF PEB 2 NIVEL IV ESPEC	1.139,60

Cnpj: 10359560000190
Evento -> 9 - 1/3 DE FÉRIAS

**Seleção: 'GABINETE VICE PREFEITO
GABINETE DE PLANEJAMENTO
ARQUIVO MUNICIPAL
PROCURADORIA-GERAL DO MUN IGAR - PGMIG
SECRETARIA DESENVOLVIMENTO - SEDES
Diversas outras !**

Documento Assinado Digitalmente por: GONCALVES DE ARAUJO JUNIOR
 Acesse em: https://eic.igaru.pb.gov.br/validar_documento

Matrícula	CPF	Nome do Funcionário	Cargo	Valor Evento
019690	066.768.494-88	VANESSA FONSECA DE MELO	PROF PEB 1 NIVEL II GRADUACAO	959,26
010111	706.505.514-00	VANIA MARIA DE ARRUDA	PROF PEB NIVEL IV ESPECIALIZAÇÃO	959,92
019643	574.561.604-06	VERA LUCIA DE VASCONCELOS COST	PROF PEB 2 NIVEL II ESPEC	959,96
006194	880.928.104-78	VERA LUCIA FERREIRA GALVAO	PROF PEB 11 N III GRADUACAO	959,90
004063	771.490.504-25	VERUZA IVONETE LIMA DA SILVA	PROF PEB 2 NIVEL IV ESPEC	959,92
019675	028.774.474-48	VILMA PATRICIA DOS SANTOS	PROF PEB 2 NIVEL II ESPEC	959,96
001166	464.971.534-20	VITORIA MARIA DOS SANTOS	PROF. PEB NIVEL VI MAGISTÉRIO	959,33
006103	034.317.304-26	VIVIAN MICHELLE R N PADILHA	PROF PEB 2 NIVEL II ESPEC	959,84
019687	035.308.284-83	VIVIANE GONCALVES DE ARAUJO JE	PROF PEB 2 NIVEL II ESPEC	959,26
006104	712.700.604-06	WALENIA LEAO DE CARVALHO	PROF PEB 2 NIVEL II ESPEC	959,84
006307	054.042.654-77	WALTER CEZARIO DE SOUZA JUNIOR	PROF PEB 1 NIVEL I ESPEC	959,91
092191	458.318.824-20	WANDERLEIA MOREIRA DE SANTANA	PROF PEB 2 NIVEL V ESPEC	959,11
006377	021.455.724-30	WANEZZA SILVA DE CARVALHO	PROF. PEB 1.3 N I ESPECIALIZAÇÃO	959,76
015565	024.632.144-06	WELLINGTON PEREIRA DE LIMA	PROF PEB 2 NIVEL III ESPEC	959,69
006308	709.789.994-87	ZAIRA DE FRANCA MELO LOPES	PROF. PEB 1.3 N I ESPECIALIZAÇÃO	959,77
015409	492.039.674-00	ZELIA CADETE DOS SANTOS	PROF PEB 2 NIVEL II ESPEC	959,68
003743	479.666.884-53	ZILDA CAMARA ALVES	PROF PEB 2 NIVEL V ESPEC	959,11
001017	658.069.564-15	ZORAIA ALVES DE SOUZA	PROF PEB 22N N VII ESPEC	959,70
006105	682.818.034-87	ZULEIDE MARIA DE MELO DE SANTA	PROF PEB 2 NIVEL II ESPEC	1.076,84



**Seleção: 'GABINETE VICE PREFEITO
 GABINETE DE PLANEJAMENTO
 ARQUIVO MUNICIPAL
 PROCURADORIA-GERAL DO MUN IGAR - PGMIG
 SECRETARIA DESENVOLVIMENTO - SEDES
 Diversas outras !**

Matrícula	CPF	Nome do Funcionário	Cargo	Valor Evento
002823	212.803.554-68	JOSE SEBASTIAO MARTINS DO CARM	ASS ADM TRIBUTARIO E FISCALIZACAO LC 73/2017	22,17
009615	129.201.934-49	MARIA DA CONCEICAO RAMOS OLIVE	GUARDA MUNIC X	15,15
002973	465.037.304-20	MARIA DAS DORES SANTIAGO SOARE	AUX SERVICOS DIVERSOS GAG-1	44,44
001135	289.856.644-68	NADIA MARIA DA SILVA	AUXILIAR EDUCACIONAL GE-2	80,80
003843	417.786.504-49	NILSON MANOEL DOS SANTOS	GUARDA MUNIC NXII	60,60
006365	048.025.404-42	RENATA CANDIDA DE SOUZA	ASSISTENTE SOCIAL	67,74
003838	905.231.804-20	SEVERINO RAMOS RODRIGUES	GUARDA MUNIC NXII	95,95
002824	557.343.674-00	ZAQUEU ANTONIO DA SILVA	COVEIRO GAG-1	00,00

Documento Assinado Digitalmente por: RUI SOARES DE JESUS JUNIOR, CPF: 03015799000-00, em 18/03/2018 às 15:05:19. Para validar o documento: b89cdeb1-e6ed-40ed-84ab-164f426c03d9



**Seleção: 'GABINETE VICE PREFEITO
GABINETE DE PLANEJAMENTO
ARQUIVO MUNICIPAL
PROCURADORIA-GERAL DO MUN IGAR - PGMIG
SECRETARIA DESENVOLVIMENTO - SEDES
Diversas outras !**

Documento Assinado Digitalmente em 05/05/2018 14:42:33 por RONDILDO ALVES FERREIRA JUNIOR
 Acesse em: https://stc.e.cd.p.br/ver/ver.php?docId=10359560000190_20180505144233

Matrícula	CPF	Nome do Funcionário	Cargo	Valor Evento
003866	905.259.224-15	ADALBERTO ARAUJO DA SILVA	GUARDA MUNIC NXII	24,99
006328	035.417.324-31	ANDRE LUIZ RODRIGUES DE SOUZA	GUARDA MUNIC N III	81
009036	771.146.204-20	ANTONIO JOSE CABRAL DE AGUIAR	PROCURADOR MUNICIPIO	69
000706	492.981.274-72	CLEIANE DE BARROS LIMA	PROF PEB 22 N VII ESP READAPTADO(A)	45
009083	149.912.684-00	DIOGENES COQUITA DA COSTA	AUXILIAR ADMINISTRATIVO GAG-1	15
000134	611.689.554-91	EDJANE DE MELO PIMENTEL	AGENTE ADMINISTRATIVO GTA-16	44
009593	031.781.564-45	EDMILSON DA PAZ DAMASCENO	GUARDA MUNIC N XI	43
001005	633.665.334-04	ERUNDINA BELARMINO DA SILVA	AUX SERVICOS DIVERSOS GAG-1	44
009670	734.242.774-87	EUFRASIO BERNARDO B DAS CHAGAS	GUARDA MUNIC X	99
002757	189.624.164-68	JOAO ALVES DA SILVA FILHO	GUARDA MUNIC N XVII	81
006140	021.147.874-19	LEILA FERREIRA LAURIANO	AUXILIAR ADMINISTRATIVO GAG-1	47
009633	949.645.054-72	LUCIO JOSE CASSIANO DE FRANCA	GUARDA MUNIC X	19
009605	408.196.044-53	MANOEL DE SIQUEIRA CAVALCANTI	GUARDA MUNIC N XI	43
009615	129.201.934-49	MARIA DA CONCEICAO RAMOS OLIVE	GUARDA MUNIC X	25
003823	767.301.154-91	MARIA DE LOURDES DOS SANTOSFAU	AUXILIAR ADMINISTRATIVO GAG-1	46
003078	633.397.144-87	VALDERIQUE NUNES DE SOUZA	GUARDA MUNIC NXII	05
002890	519.768.204-30	WILTON JOSE DA SILVA	AGENTE ADMINISTRATIVO GTA-16	64



**Seleção: 'GABINETE VICE PREFEITO
GABINETE DE PLANEJAMENTO
ARQUIVO MUNICIPAL
PROCURADORIA-GERAL DO MUN IGAR - PGMIG
SECRETARIA DESENVOLVIMENTO - SEDES
Diversas outras !**

Matrícula	CPF	Nome do Funcionário	Cargo	Valor Evento
003999	448.594.494-87	ANDRE CORSINO GERALDO FILHO	SUBINSPETOR	22.67
009036	771.146.204-20	ANTONIO JOSE CABRAL DE AGUIAR	PROCURADOR MUNICIPIO	69
009083	149.912.684-00	DIOGENES COQUITA DA COSTA	AUXILIAR ADMINISTRATIVO GAG-1	15
019554	056.850.884-00	EWERTON LOURENCO DE SANTANA	GUARDA MUNIC N III	45
002182	231.405.854-20	GILBERTO DE BRITO BEZERRA	FISCAL DE OBRAS GTA-17	67
003814	493.540.004-87	JOSE CARLOS LOPES DOS SANTOS	AUXILIAR ADMINISTRATIVO GAG-1	20
006345	040.715.044-71	JOSE RAFAEL DE OLIVEIRA	AUXILIAR ADMINISTRATIVO GTA-17	23
006386	064.158.674-40	LAURO THEMISTOCLES DE CASTRO J	GUARDA MUNIC GAG-1	46
001154	480.273.594-49	MARIA CELINE HERMINIO DA SILVA	AGENTE ADMINISTRATIVO GTA-17	13
001219	710.617.464-53	NILTON JUSTINO DA SILVA FILHO	GUARDA MUNIC XV	45
003838	905.231.804-20	SEVERINO RAMOS RODRIGUES	GUARDA MUNIC NXII	95
006367	695.289.774-72	SILVANA GONCALVES DA SILVA DON	AUXILIAR CONTABILIDADE GTA-19	49

Documento Assinado Digitalmente por RONDILDO ALVES DE JESUS JUNIOR
 Acesse em: https://eic.igara.pb.gov.br/portal/validar_documento



**Seleção: 'GABINETE VICE PREFEITO
GABINETE DE PLANEJAMENTO
ARQUIVO MUNICIPAL
PROCURADORIA-GERAL DO MUN IGAR - PGMIG
SECRETARIA DESENVOLVIMENTO - SEDES
Diversas outras !**

Matrícula	CPF	Nome do Funcionário	Cargo	Valor Evento
009604	147.785.408-83	AMARO RAMOS COSTA FILHO	GUARDA MUNIC N XI	43,43
009616	779.744.924-49	CLAUDIA CRISTIANE DE FREITAS	GUARDA MUNIC N XI	80,80
006374	032.761.484-63	EDILSON SOUZA DA SILVA	GUARDA MUNIC NII	73,73
006330	905.213.154-68	ESTENIO MARCOS VENTURA DOS SAN	GUARDA MUNIC N III	65,65
002146	432.508.664-15	EVANIA FRANCISCA F DAS CHAGAS	AUXILIAR ADMINISTRATIVO GAG-2	63,63
002182	231.405.854-20	GILBERTO DE BRITO BEZERRA	FISCAL DE OBRAS GTA-17	67,67
006403	050.885.614-07	ISAAC LOPES GARCIA DE MELO	ARQUEÓLOGO	00,00
009575	906.091.404-00	NARCISO AVELINO DOS ANJOS FILH	GUARDA MUNIC N XI	23,23
019557	920.013.944-20	RINALDO CONSTANTINO DOS SANTOS	GUARDA MUNIC N III	65,65
009614	989.191.214-00	ROSA DE LIMA DE FRANCA	GUARDA MUNIC X	80,80
009671	800.965.144-34	ROSEMBERG BERNADINO DA SILVA	GUARDA MUNIC X	19,19

Documento Assinado Digitalmente por RICHARDO SANTOS DE LIMA
 Acesse em: https://eic.igaru.pb.gov.br/validar_documento
 ID do documento: b39cdeb1-e6ed-40ed-84ab-164f426c03d9



**Seleção: 'GABINETE VICE PREFEITO
GABINETE DE PLANEJAMENTO
ARQUIVO MUNICIPAL
PROCURADORIA-GERAL DO MUN IGAR - PGMIG
SECRETARIA DESENVOLVIMENTO - SEDES
Diversas outras !**

Documento Assinado Digitalmente em 09/09/2011 15:38:00 por RONILDO DE ALMEIDA JUNIOR
 Acesse em: https://eic.igara.pb.gov.br/validar_documento.aspx?id_documento=5055174442000509

Matrícula	CPF	Nome do Funcionário	Cargo	Valor Evento
006355	008.294.494-69	ALEXANDRE RODRIGUES DA SILVA	GUARDA MUNIC N III	808,65
019703	035.103.914-70	ANDREIKA ASSEKER AMARANTE	PEDAGOGO	808,65
006334	069.000.194-04	ANTONIO ANIZIO DE MOURA FILHO	GUARDA MUNIC N III	808,65
006401	096.832.634-02	CAROLLYNA HELEN DA SILVA FRAGO	AUXILIAR ADMINISTRATIVO GAG-1	808,66
003839	499.740.684-87	EDNALDO LIRA DO NASCIMENTO	GUARDA MUNIC NXII	1.068,05
002182	231.405.854-20	GILBERTO DE BRITO BEZERRA	FISCAL DE OBRAS GTA-17	808,60
002192	243.320.704-53	GUILHERME JORGE PAES BARRETO N	MUSEOLOGO GTC-28	805,39
005102	492.679.064-53	IDENITA ALBUQUERQUE DE AGUIAR	AGENTE ADMINISTRATIVO GTA-18	807,68
009598	693.046.104-00	IVANILDO JOSE DE LIMA JUNIOR	GUARDA MUNIC N XI	805,56
019556	976.515.834-34	JULIO CESAR DA SILVA	GUARDA MUNIC N III	808,65
001461	707.516.924-68	LUIZ CARLOS DA SILVA	GUARDA MUNIC N XI	808,04
002711	257.038.624-34	LUZINETE RAMOS DE OLIVEIRA	AUX SERVICOS DIVERSOS GAG-1	804,40
009615	129.201.934-49	MARIA DA CONCEICAO RAMOS OLIVE	GUARDA MUNIC X	802,25
001163	292.986.444-34	MARIA DAS GRACAS MAGALHAES XAV	ASSESSOR TECNICO CC2	805,57
003825	290.894.764-15	MARIA HELENA FERREIRA BARBOSA	AUXILIAR ADMINISTRATIVO GAG-1	808,20
003796	849.646.934-49	MARIA LUCIA DOS SANTOS	AUX SERVICOS DIVERSOS GAG-1	808,20
009575	906.091.404-00	NARCISO AVELINO DOS ANJOS FILH	GUARDA MUNIC N XI	808,23
019551	019.242.344-40	ROSIANE NOBRE DA SILVA	GUARDA MUNIC N III	808,65
006338	048.678.024-41	ULISSES GOMES CAVALCANTI	GUARDA MUNIC N III	850,37
003111	480.172.994-00	UYLHAME GARCIA DE MELO LIRA	GUARDA MUNIC NXII	1.036,17
019558	071.928.624-79	VALDEMIR BATISTA DE LIMA JUNIO	GUARDA MUNIC N III	863,61
006329	660.480.954-49	VALMIR MIRANDA LEITE	GUARDA MUNIC N III	808,65



**Seleção: 'GABINETE VICE PREFEITO
GABINETE DE PLANEJAMENTO
ARQUIVO MUNICIPAL
PROCURADORIA-GERAL DO MUN IGAR - PGMIG
SECRETARIA DESENVOLVIMENTO - SEDES
Diversas outras !**

Matrícula	CPF	Nome do Funcionário	Cargo	Valor Evento
003853	104.522.304-20	FRANCISCO DO REGO LIMA	GUARDA MUNIC NXIII	00,05
000212	614.826.924-49	GONCALO GOMES DA SILVA	GUARDA MUNIC NXII	00,17
006366	014.363.354-69	KEITY PRISCILA MARIA DA SILVA	ARQUITETO GTC-27	02,00
006402	057.316.224-77	LUIS FELIPE TROVAO DE ALMEIDA	AUXILIAR ADMINISTRATIVO GAG-1	03,30
001154	480.273.594-49	MARIA CELINE HERMINIO DA SILVA	AGENTE ADMINISTRATIVO GTA-17	05,13
003825	290.894.764-15	MARIA HELENA FERREIRA BARBOSA	AUXILIAR ADMINISTRATIVO GAG-1	04,20
003796	849.646.934-49	MARIA LUCIA DOS SANTOS	AUX SERVICOS DIVERSOS GAG-1	04,20
006361	054.889.394-23	MAURICEIA PRICILA VERAS DA COS	GUARDA MUNIC NII	03,19
009360	670.212.554-20	MICHELINE ANDRADE DO NASCIMENT	AUXILIAR ADMINISTRATIVO GAG-1	04,20
002906	464.805.364-87	MOSANGELA SILVA GUERRA	AUXILIAR ADMINISTRATIVO GAG-2	06,80
001128	480.218.814-53	ROSANE MARIA DE FREITAS SILVA	AUXILIAR ADMINISTRATIVO GAG-2	06,06
006408	057.383.634-50	SYLLAS NASCIMENTO DE MELO	AGENTE ADMINISTRATIVO GTA-16	04,46

Documento Assinado Digitalmente por: CARDO SANTOS DE LIMA
 Acesse em: https://eic.igara.pb.gov.br/portal/validar_documento



**Seleção: 'GABINETE VICE PREFEITO
GABINETE DE PLANEJAMENTO
ARQUIVO MUNICIPAL
PROCURADORIA-GERAL DO MUN IGAR - PGMIG
SECRETARIA DESENVOLVIMENTO - SEDES
Diversas outras !**

Documento Assinado Digitalmente por RONDILDO ALVES DE LIMA
 Acesse em: https://eic.cedip.org.br/validarDoc.aspx?idDoc=1641426c03d9

Matrícula	CPF	Nome do Funcionário	Cargo	Valor Evento
009680	305.117.044-53	ADEMIR CRUZ DE SOUZA FILHO	GUARDA MUNIC NIX	23,01
006404	057.301.594-55	ALEX DE AZEVEDO BASTOS JUNIOR	PROCURADOR MUNICIPIO	67,88
006370	063.623.344-85	ALEXANDRE AGUIAR SILVA	GUARDA MUNIC N III	83,81
003805	532.769.654-53	ANA MARIA LINS DA SILVA	AUX SERVICOS DIVERSOS GAG-1	20,20
006375	950.119.274-15	ANA PATRICIA BATISTA DE SANTAN	PROCURADOR MUNICIPIO	67,88
000134	611.689.554-91	EDJANE DE MELO PIMENTEL	AGENTE ADMINISTRATIVO GTA-16	44,91
006363	618.997.474-00	EDUARDO JOSE DO MONTE RESENDE	ENGENHEIRO CIVIL GTC-26	83,52
003800	393.859.064-53	IEDA MARIA DOS SANTOS DRUMOND	AUX SERVICOS DIVERSOS GAG-1	20,40
003862	590.819.614-20	LUCIANO ARAUJO DE MELO	GUARDA MUNIC NXII	49,42
003825	290.894.764-15	MARIA HELENA FERREIRA BARBOSA	AUXILIAR ADMINISTRATIVO GAG-1	20,44
003796	849.646.934-49	MARIA LUCIA DOS SANTOS	AUX SERVICOS DIVERSOS GAG-1	20,85
009360	670.212.554-20	MICHELINE ANDRADE DO NASCIMENT	AUXILIAR ADMINISTRATIVO GAG-1	20,82
009681	819.557.154-91	SANDOVAL JEMISON SIMPLICIO SIL	GUARDA MUNIC NIX	20,92
002627	169.428.334-87	SILVIA MARIA DE SOUZA ARAUJO	AUXILIAR ADMINISTRATIVO GAG-2	30,42
001268	417.762.324-53	SOLANGE MARIA DE SOUZA SILVA	AGENTE ADMINISTRATIVO GTA-17	40,54



**Seleção: 'GABINETE VICE PREFEITO
GABINETE DE PLANEJAMENTO
ARQUIVO MUNICIPAL
PROCURADORIA-GERAL DO MUN IGAR - PGMIG
SECRETARIA DESENVOLVIMENTO - SEDES
Diversas outras !**

Documento Assinado Digitalmente por: RAYNER DA SILVA JUNIOR
Acesse em: https://stc.ced.rr.br/validarDoc.aspx?seguimCodigo=documento_b23c4eb1f66c40c854ab1044426d03b9

Matrícula	CPF	Nome do Funcionário	Cargo	Valor Evento
001100	294.346.884-34	ADELMA DOMINGOS SORIANO CLEMEN	PROF PEB 22N N VII ESPEC	607,40
002044	298.570.824-91	ADELSON MARINHO DA SILVA	ASS ADM TRIBUTARIO E FISCALIZACAO LC 73/2017	82,84
002012	299.984.254-68	ALCINA MARIA DO NASCIMENTO	PROF. PEB 2.3-NÍVEL VII-ESPECIALIZAÇÃO	623,78
000115	480.297.854-53	ALDELI DOMINGOS DE SOUZA	PROF PEB 2 N VII GRADUACAO READ	623,89
002868	535.159.354-87	BENEDITA ALCANTARA DA CUNHA	AUX SERVICOS DIVERSOS GAG-1	136,42
002942	432.376.904-06	CLARICE MARIA BARRETO	PROF. PEB NIVEL VI MAGISTÉRIO	717,59
001085	363.943.944-91	CLEMILDA MARIA DA SILVA	AUXILIAR EDUCACIONAL GE-2	133,99
009799	732.712.414-49	CLEONIDE BATISTA DE OLIVEIRA	PROF. PEB 1.3 N III - ESPECIALIZAÇÃO	371,07
009083	149.912.684-00	DIOGENES COQUITA DA COSTA	AUXILIAR ADMINISTRATIVO GAG-1	433,35
001030	362.703.694-87	EDINALVA MARIA DA SILVA MOURA	PROF PEB 22 N VII ESP READAPTADO(A)	593,24
000156	432.381.304-04	EDNA PEREIRA DA SILVA	PROF PEB 11 N VI GRADUACAO	623,09
000116	480.214.584-53	ELDENISE PEREIRA DOS SANTOS	PROF PEB 2 NIVEL VI ESPEC	623,22
000143	356.654.324-15	ELIANE BEZERRA DE SOUZA SANTAN	PROF PEB 22N N VII ESPEC	777,58
001251	492.824.094-49	ELIENAI LIMA DAMASCENA ALVES	PROF PEB 2 NIVEL V ESPEC	582,64
001031	385.664.514-49	ELZA MARIA DO NASCIMENTO PEREI	PROF PEB 2 NIVEL VI ESPEC	653,45
009026	282.732.814-34	EUNICE DE ANDRADE SILVA	PROF PEB 2 NIVEL VII ESPEC	743,34
009572	933.217.914-04	FABIANA XIMENES FERREIRA	PROF PEB NIVEL IV ESPECIALIZAÇÃO	653,55
000955	401.444.454-68	IRANI NUNES PEREIRA	PROF PEB 2 NIVEL VII ESPEC	711,97
002222	265.268.404-34	IRLANDE MORAES DA SILVA LIMA	PROF PEB 22N N VII ESPEC	620,33
002206	216.239.454-53	ISIS LINDOSO JAMIL MAIA	ARQUITETO GTC-28	733,58
001208	091.986.794-49	IZABEL DE QUEIROZ GALVAO SILVA	PROF PEB 01 NIVEL VII MAGIST	318,36
000307	452.215.614-68	JACY MARTINS DE LIMA SILVA	PROF PEB 1 NIVEL VII GRADUACAO	608,05
003976	236.114.304-63	JANDIRA OLIVEIRA DA SILVA	AUXILIAR ADMINISTRATIVO GAG-2	249,16
000308	452.211.114-20	JANEIDE MARIA DA SILVA	PROF PEB 11 N VII GRADUACAO	554,42
000297	464.766.444-91	JEANE RAMOS DAS CHAGAS	PROF PEB 22N N VII ESPEC	695,25
001947	284.617.204-82	JOSANDA MARIA DA SILVA BERNARD	PROF PEB 2 NIVEL VII ESPEC	461,53
002257	223.682.564-15	JOSE FERNANDO PAIVA VASCONCELO	DESENHISTA PROJETISTA GTA-18	489,77
000259	417.792.154-87	JOSINETE VICENTE BARBOSA	PROF PEB 22N N VII ESPEC	718,27
002292	189.015.494-68	JOVANIZE PAZ DA SILVA	AGENTE ADMINISTRATIVO GTA-18	328,29
002309	452.213.164-04	JULINARDES DAS C S DE FREITAS	PROF PEB 11 N VII GRADUACAO	558,85
002343	236.105.574-00	LENILDO FERREIRA DO AMARAL	FISCAL DE OBRAS GTA-17	363,24
002711	257.038.624-34	LUZINETE RAMOS DE OLIVEIRA	AUX SERVICOS DIVERSOS GAG-1	136,42
001893	492.656.524-20	MACILENE RODRIGUES GALDINO SIL	PROF PEB 2 NIVEL VI ESPEC	702,89
001217	492.126.304-30	MARCOS ANTONIO GONCALVES OLIVE	GUARDA MUNIC XV	368,83
003752	352.981.974-34	MARIA AUXILIADORA FRAGA CARVAL	PROF PEB 2 NIVEL V ESPEC	656,50
003894	432.514.474-91	MARIA DA ASSUNCAO G A VASCONCE	PROF. PEB 2.3-NÍVEL VII-ESPECIALIZAÇÃO	603,85



**Seleção: 'GABINETE VICE PREFEITO
GABINETE DE PLANEJAMENTO
ARQUIVO MUNICIPAL
PROCURADORIA-GERAL DO MUN IGAR - PGMIG
SECRETARIA DESENVOLVIMENTO - SEDES
Diversas outras !**

Documento Assinado Digitalmente por: GONCALVES, ALDO CARLOS DE JESUS JUNIOR
Acesse em: https://eic.cid.pb.gov.br/validador/validador_documento.asp?doc=104426000190

Matrícula	CPF	Nome do Funcionário	Cargo	Valor Evento
001952	492.732.994-15	MARIA DA CONCEICAO BEZERRA PER	PROF. PEB NIVEL VI ESPECIALIZAÇÃO	168,46
001042	371.234.324-87	MARIA DA CONCEICAO SILVA OLIVE	PROF PEB 22 N VI ESPEC	69
002973	465.037.304-20	MARIA DAS DORES SANTIAGO SOARE	AUX SERVICOS DIVERSOS GAG-1	168,81
001046	168.003.204-63	MARIA DAS GRACAS P COLARES	PROF PEB 11 N VI GRADUACAO	193
009557	352.983.594-34	MARIA DO CARMO XAVIER F FRAGA	PROF PEB 11 N III GRADUAC READ	341,64
001953	592.119.204-00	MARIA JOSE ARRUDA DE ALBUQUERQ	PROF PEB 22 N VI ESPEC	116
002542	401.379.104-87	MARIA JOSE DOS SANTOS LIMA	AUX SERVICOS DIVERSOS GAG-1	169,90
002442	385.665.754-15	MARIA LUCIA DE SANTANA SOARES	PROF PEB 11 N VI GRADUACAO	144
001247	576.129.944-53	MARIA LUCINEIDE DA CRUZ SILVA	PROF PEB 2 NIVEL VI ESPEC	100
001950	584.920.204-82	MARIA LUIZA DA SILVA	PROF PEB 22 N VI ESPEC	140
001010	479.668.154-04	MARIA LUIZA PEREIRA CAVALCANTI	PROF PEB 2 NIVEL VI ESPEC	81
000745	145.681.284-04	MARINEIDE LOPES CALADO	PROF PEB 01 NIVEL VII MAGIST	108
001832	464.803.664-68	MAURICEIA CHACON LINS	PROF PEB 22 N VI ESPEC	190
008486	400.261.244-91	MIRANDOLINA DAS G DE OLIVEIRA	AUXILIAR ADMINISTRATIVO GAG-1	62
001013	362.434.854-04	MIRIAM FLORO DE SOUZA	PROF PEB 2 NIVEL VII ESPEC	179
003867	765.939.914-49	MIRIAN BATISTA DE MELO E SILVA	PROF PEB 2 NIVEL V ESPEC	93
008989	245.437.804-34	NHELMA MAGDA BARBALHO DE S BAR	PROF PEB 22 N VI ESPEC	103
002580	136.991.644-20	ROSALITA ALVES C DE ALBUQUERQU	PROF PEB 22N N VII ESPEC	195,30
002630	451.791.314-72	SANDRA ALBUQUERQUE MARQUES CUN	PROF PEB 2 NIVEL VII ESPEC	772,00
009487	073.443.414-68	SEVERINA GOMES VENTURA LIMA	PROF PEB 01 NIVEL IV MAGIST	309,59
009507	361.809.204-00	SEVERINA GONCALO DE SANTANA	PROF PEB 2 NIVEL IV ESPEC	508,62
002606	388.400.574-04	SEVERINA RAMOS DANTAS DE LIMA	PROF PEB 22 N VI ESPEC	196
001638	480.164.384-15	SILENE MARIA BANDEIRA DE MELO	PROF PEB 22N N VII ESPEC	1.058,52
002627	169.428.334-87	SILVIA MARIA DE SOUZA ARAUJO	AUXILIAR ADMINISTRATIVO GAG-2	136,42
004062	780.063.094-34	SUELI MARIA DE SALES	PROF PEB 2 NIVEL IV ESPEC	400,74
005239	558.649.374-87	VALERIA MARIA GOMES	PROF PEB 2 NIVEL V ESPEC	636,95



**Seleção: 'GABINETE VICE PREFEITO
GABINETE DE PLANEJAMENTO
ARQUIVO MUNICIPAL
PROCURADORIA-GERAL DO MUN IGAR - PGMIG
SECRETARIA DESENVOLVIMENTO - SEDES
Diversas outras !**

Documento Assinado Digitalmente por: RONALDO DE ALMEIDA FERREIRA
 Acesse em: https://stc.tce.pb.gov.br/pv/validar_documento.asp?codigo_documento=593324

Matrícula	CPF	Nome do Funcionário	Cargo	Valor Evento
001100	294.346.884-34	ADELMA DOMINGOS SORIANO CLEMEN	PROF PEB 22N N VII ESPEC	607,40
002044	298.570.824-91	ADELSON MARINHO DA SILVA	ASS ADM TRIBUTARIO E FISCALIZACAO LC 73/2017	80,84
002012	299.984.254-68	ALCINA MARIA DO NASCIMENTO	PROF. PEB 2.3-NÍVEL VII-ESPECIALIZAÇÃO	227,76
000115	480.297.854-53	ALDELI DOMINGOS DE SOUZA	PROF PEB 2 N VII GRADUACAO READ	227,89
002868	535.159.354-87	BENEDITA ALCANTARA DA CUNHA	AUX SERVICOS DIVERSOS GAG-1	136,42
002942	432.376.904-06	CLARICE MARIA BARRETO	PROF. PEB NIVEL VI MAGISTÉRIO	27,59
001085	363.943.944-91	CLEMILDA MARIA DA SILVA	AUXILIAR EDUCACIONAL GE-2	27,55
009799	732.712.414-49	CLEONIDE BATISTA DE OLIVEIRA	PROF. PEB 1.3 N III - ESPECIALIZAÇÃO	377,07
009083	149.912.684-00	DIOGENES COQUITA DA COSTA	AUXILIAR ADMINISTRATIVO GAG-1	433,35
001030	362.703.694-87	EDINALVA MARIA DA SILVA MOURA	PROF PEB 22 N VII ESP READAPTADO(A)	593,24
000156	432.381.304-04	EDNA PEREIRA DA SILVA	PROF PEB 11 N VI GRADUACAO	227,09
000116	480.214.584-53	ELDENISE PEREIRA DOS SANTOS	PROF PEB 2 NIVEL VI ESPEC	227,22
000143	356.654.324-15	ELIANE BEZERRA DE SOUZA SANTAN	PROF PEB 22N N VII ESPEC	777,58
001251	492.824.094-49	ELIENAI LIMA DAMASCENA ALVES	PROF PEB 2 NIVEL V ESPEC	227,64
001031	385.664.514-49	ELZA MARIA DO NASCIMENTO PEREI	PROF PEB 2 NIVEL VI ESPEC	227,45
009026	282.732.814-34	EUNICE DE ANDRADE SILVA	PROF PEB 2 NIVEL VII ESPEC	227,34
009572	933.217.914-04	FABIANA XIMENES FERREIRA	PROF PEB NIVEL IV ESPECIALIZAÇÃO	227,55
000955	401.444.454-68	IRANI NUNES PEREIRA	PROF PEB 2 NIVEL VII ESPEC	227,97
002222	265.268.404-34	IRLANDE MORAES DA SILVA LIMA	PROF PEB 22N N VII ESPEC	620,33
002206	216.239.454-53	ISIS LINDOSO JAMIL MAIA	ARQUITETO GTC-28	733,58
001208	091.986.794-49	IZABEL DE QUEIROZ GALVAO SILVA	PROF PEB 01 NIVEL VII MAGIST	318,36
000307	452.215.614-68	JACY MARTINS DE LIMA SILVA	PROF PEB 1 NIVEL VII GRADUACAO	608,05
003976	236.114.304-63	JANDIRA OLIVEIRA DA SILVA	AUXILIAR ADMINISTRATIVO GAG-2	240,91
000308	452.211.114-20	JANEIDE MARIA DA SILVA	PROF PEB 11 N VII GRADUACAO	554,42
000297	464.766.444-91	JEANE RAMOS DAS CHAGAS	PROF PEB 22N N VII ESPEC	695,25
001947	284.617.204-82	JOSANDA MARIA DA SILVA BERNARD	PROF PEB 2 NIVEL VII ESPEC	461,53
002257	223.682.564-15	JOSE FERNANDO PAIVA VASCONCELO	DESENHISTA PROJETISTA GTA-18	489,77
000259	417.792.154-87	JOSINETE VICENTE BARBOSA	PROF PEB 22N N VII ESPEC	718,27
002292	189.015.494-68	JOVANIZE PAZ DA SILVA	AGENTE ADMINISTRATIVO GTA-18	328,29
002309	452.213.164-04	JULINARDES DAS C S DE FREITAS	PROF PEB 11 N VII GRADUACAO	558,85
002343	236.105.574-00	LENILDO FERREIRA DO AMARAL	FISCAL DE OBRAS GTA-17	363,24
002711	257.038.624-34	LUZINETE RAMOS DE OLIVEIRA	AUX SERVICOS DIVERSOS GAG-1	136,42
001893	492.656.524-20	MACILENE RODRIGUES GALDINO SIL	PROF PEB 2 NIVEL VI ESPEC	702,89
001217	492.126.304-30	MARCOS ANTONIO GONCALVES OLIVE	GUARDA MUNIC XV	368,83
003752	352.981.974-34	MARIA AUXILIADORA FRAGA CARVAL	PROF PEB 2 NIVEL V ESPEC	656,50
003894	432.514.474-91	MARIA DA ASSUNCAO G A VASCONCE	PROF. PEB 2.3-NÍVEL VII-ESPECIALIZAÇÃO	20,46



**Seleção: 'GABINETE VICE PREFEITO
GABINETE DE PLANEJAMENTO
ARQUIVO MUNICIPAL
PROCURADORIA-GERAL DO MUN IGAR - PGMIG
SECRETARIA DESENVOLVIMENTO - SEDES
Diversas outras !**

Documento Assinado Digitalmente por: GONCALVES, ALDO DE ALMEIDA JUNIOR
Acesse em: https://eic.eic.gov.br/validar_documento.asp?cp=50&id=106417&idp=106417

Matrícula	CPF	Nome do Funcionário	Cargo	Valor Evento
001952	492.732.994-15	MARIA DA CONCEICAO BEZERRA PER	PROF. PEB NIVEL VI ESPECIALIZAÇÃO	168,46
001042	371.234.324-87	MARIA DA CONCEICAO SILVA OLIVE	PROF PEB 22 N VI ESPEC	69,69
002973	465.037.304-20	MARIA DAS DORES SANTIAGO SOARE	AUX SERVICOS DIVERSOS GAG-1	168,81
001046	168.003.204-63	MARIA DAS GRACAS P COLARES	PROF PEB 11 N VI GRADUACAO	193,93
009557	352.983.594-34	MARIA DO CARMO XAVIER F FRAGA	PROF PEB 11 N III GRADUAC READ	341,64
001953	592.119.204-00	MARIA JOSE ARRUDA DE ALBUQUERQ	PROF PEB 22 N VI ESPEC	116,27
002542	401.379.104-87	MARIA JOSE DOS SANTOS LIMA	AUX SERVICOS DIVERSOS GAG-1	169,90
002442	385.665.754-15	MARIA LUCIA DE SANTANA SOARES	PROF PEB 11 N VI GRADUACAO	144,20
001247	576.129.944-53	MARIA LUCINEIDE DA CRUZ SILVA	PROF PEB 2 NIVEL VI ESPEC	100,58
001950	584.920.204-82	MARIA LUIZA DA SILVA	PROF PEB 22 N VI ESPEC	140,61
001010	479.668.154-04	MARIA LUIZA PEREIRA CAVALCANTI	PROF PEB 2 NIVEL VI ESPEC	81,85
000745	145.681.284-04	MARINEIDE LOPES CALADO	PROF PEB 01 NIVEL VII MAGIST	88,00
001832	464.803.664-68	MAURICEIA CHACON LINS	PROF PEB 22 N VI ESPEC	90,47
008486	400.261.244-91	MIRANDOLINA DAS G DE OLIVEIRA	AUXILIAR ADMINISTRATIVO GAG-1	62,22
001013	362.434.854-04	MIRIAM FLORO DE SOUZA	PROF PEB 2 NIVEL VII ESPEC	79,61
003867	765.939.914-49	MIRIAN BATISTA DE MELO E SILVA	PROF PEB 2 NIVEL V ESPEC	93,50
008989	245.437.804-34	NHELMA MAGDA BARBALHO DE S BAR	PROF PEB 22 N VI ESPEC	103,58
002580	136.991.644-20	ROSALITA ALVES C DE ALBUQUERQU	PROF PEB 22N N VII ESPEC	103,95
002630	451.791.314-72	SANDRA ALBUQUERQUE MARQUES CUN	PROF PEB 2 NIVEL VII ESPEC	772,00
009487	073.443.414-68	SEVERINA GOMES VENTURA LIMA	PROF PEB 01 NIVEL IV MAGIST	309,59
009507	361.809.204-00	SEVERINA GONCALO DE SANTANA	PROF PEB 2 NIVEL IV ESPEC	508,62
002606	388.400.574-04	SEVERINA RAMOS DANTAS DE LIMA	PROF PEB 22 N VI ESPEC	156,61
001638	480.164.384-15	SILENE MARIA BANDEIRA DE MELO	PROF PEB 22N N VII ESPEC	35,28
002627	169.428.334-87	SILVIA MARIA DE SOUZA ARAUJO	AUXILIAR ADMINISTRATIVO GAG-2	136,42
001943	572.166.224-72	SOLANGE MARIA RUFINO DA SILVA	PROF PEB 11 N VII GRADUACAO	554,42
004062	780.063.094-34	SUELI MARIA DE SALES	PROF PEB 2 NIVEL IV ESPEC	400,74
005239	558.649.374-87	VALERIA MARIA GOMES	PROF PEB 2 NIVEL V ESPEC	636,95



**Seleção: 'GABINETE VICE PREFEITO
GABINETE DE PLANEJAMENTO
ARQUIVO MUNICIPAL
PROCURADORIA-GERAL DO MUN IGAR - PGMIG
SECRETARIA DESENVOLVIMENTO - SEDES
Diversas outras !**

Documento Assinado Digitalmente
 Para verificar a validade dos dados do documento
 Acesse em: <https://stc.ced.br/validarDoc>

Matrícula	CPF	Nome do Funcionário	Cargo	Valor Evento
001042	371.234.324-87	MARIA DA CONCEICAO SILVA OLIVE	PROF PEB 22 N VI ESPEC	241,78
002973	465.037.304-20	MARIA DAS DORES SANTIAGO SOARE	AUX SERVICOS DIVERSOS GAG-1	45,45
001046	168.003.204-63	MARIA DAS GRACAS P COLARES	PROF PEB 11 N VI GRADUACAO	799,93
009557	352.983.594-34	MARIA DO CARMO XAVIER F FRAGA	PROF PEB 11 N III GRADUAC READ	65,65
001953	592.119.204-00	MARIA JOSE ARRUDA DE ALBUQUERQ	PROF PEB 22 N VI ESPEC	298,31
002542	401.379.104-87	MARIA JOSE DOS SANTOS LIMA	AUX SERVICOS DIVERSOS GAG-1	167,90
002442	385.665.754-15	MARIA LUCIA DE SANTANA SOARES	PROF PEB 11 N VI GRADUACAO	92,92
001247	576.129.944-53	MARIA LUCINEIDE DA CRUZ SILVA	PROF PEB 2 NIVEL VI ESPEC	604,46
001950	584.920.204-82	MARIA LUIZA DA SILVA	PROF PEB 22 N VI ESPEC	637,79
001010	479.668.154-04	MARIA LUIZA PEREIRA CAVALCANTI	PROF PEB 2 NIVEL VI ESPEC	487,10
000745	145.681.284-04	MARINEIDE LOPES CALADO	PROF PEB 01 NIVEL VII MAGIST	104,04
001832	464.803.664-68	MAURICEIA CHACON LINS	PROF PEB 22 N VI ESPEC	19,19
008486	400.261.244-91	MIRANDOLINA DAS G DE OLIVEIRA	AUXILIAR ADMINISTRATIVO GAG-1	62,62
001013	362.434.854-04	MIRIAM FLORO DE SOUZA	PROF PEB 2 NIVEL VII ESPEC	17,17
003867	765.939.914-49	MIRIAN BATISTA DE MELO E SILVA	PROF PEB 2 NIVEL V ESPEC	59,59
001135	289.856.644-68	NADIA MARIA DA SILVA	AUXILIAR EDUCACIONAL GE-2	90,90
008989	245.437.804-34	NHELMA MAGDA BARBALHO DE S BAR	PROF PEB 22 N VI ESPEC	49,49
001056	554.699.494-00	REIVALDA DE FATIMA MARTINS VI	PROF PEB 2 NIVEL VI ESPEC	44,44
002580	136.991.644-20	ROSALITA ALVES C DE ALBUQUERQU	PROF PEB 22N N VII ESPEC	1.128,53
002630	451.791.314-72	SANDRA ALBUQUERQUE MARQUES CUN	PROF PEB 2 NIVEL VII ESPEC	796,92
009487	073.443.414-68	SEVERINA GOMES VENTURA LIMA	PROF PEB 01 NIVEL IV MAGIST	329,42
009507	361.809.204-00	SEVERINA GONCALO DE SANTANA	PROF PEB 2 NIVEL IV ESPEC	527,76
002606	388.400.574-04	SEVERINA RAMOS DANTAS DE LIMA	PROF PEB 22 N VI ESPEC	635,34
002627	169.428.334-87	SILVIA MARIA DE SOUZA ARAUJO	AUXILIAR ADMINISTRATIVO GAG-2	136,42
001943	572.166.224-72	SOLANGE MARIA RUFINO DA SILVA	PROF PEB 11 N VII GRADUACAO	571,88
004062	780.063.094-34	SUELI MARIA DE SALES	PROF PEB 2 NIVEL IV ESPEC	426,40
005239	558.649.374-87	VALERIA MARIA GOMES	PROF PEB 2 NIVEL V ESPEC	636,95



**Seleção: 'GABINETE VICE PREFEITO
GABINETE DE PLANEJAMENTO
ARQUIVO MUNICIPAL
PROCURADORIA-GERAL DO MUN IGAR - PGMIG
SECRETARIA DESENVOLVIMENTO - SEDES
Diversas outras !**

Documento Assinado Digitalmente por: GONCALVES, JIVIRAMA AMARAL
 Acesse em: https://stc.ic.gov.br/validador/validador.jspx?seguimCodigo=63 do documento: b82c4eb9166ed40ec54ab1044156d00589

Matrícula	CPF	Nome do Funcionário	Cargo	Valor Evento
001100	294.346.884-34	ADELMA DOMINGOS SORIANO CLEMEN	PROF PEB 22N N VII ESPEC	621,84
002044	298.570.824-91	ADELSON MARINHO DA SILVA	ASS ADM TRIBUTARIO E FISCALIZACAO LC 73/2017	621,84
000115	480.297.854-53	ALDELI DOMINGOS DE SOUZA	PROF PEB 2 N VII GRADUACAO READ	608,21
009036	771.146.204-20	ANTONIO JOSE CABRAL DE AGUIAR	PROCURADOR MUNICIPIO	101,74
002942	432.376.904-06	CLARICE MARIA BARRETO	PROF. PEB NIVEL VI MAGISTÉRIO	432,73
009799	732.712.414-49	CLEONIDE BATISTA DE OLIVEIRA	PROF. PEB 1.3 N III - ESPECIALIZAÇÃO	425,53
009083	149.912.684-00	DIOGENES COQUITA DA COSTA	AUXILIAR ADMINISTRATIVO GAG-1	101,35
001030	362.703.694-87	EDINALVA MARIA DA SILVA MOURA	PROF PEB 22 N VII ESP READAPTADO(A)	608,69
000156	432.381.304-04	EDNA PEREIRA DA SILVA	PROF PEB 11 N VI GRADUACAO	492,57
000116	480.214.584-53	ELDENISE PEREIRA DOS SANTOS	PROF PEB 2 NIVEL VII ESPEC	868,64
000143	356.654.324-15	ELIANE BEZERRA DE SOUZA SANTAN	PROF PEB 22N N VII ESPEC	81,88
001251	492.824.094-49	ELIENAI LIMA DAMASCENA ALVES	PROF PEB 2 NIVEL V ESPEC	81,15
001031	385.664.514-49	ELZA MARIA DO NASCIMENTO PEREI	PROF PEB 2 NIVEL VII ESPEC	79,09
001027	665.770.804-10	ESTER LOPES ALVES	AUX SERVICOS DIVERSOS GAG-1	167,90
009026	282.732.814-34	EUNICE DE ANDRADE SILVA	PROF PEB 2 NIVEL VII ESPEC	641,78
009572	933.217.914-04	FABIANA XIMENES FERREIRA	PROF PEB 2 NIVEL V ESPEC	154,29
001171	667.404.874-72	HOSANA DE ABREU BONFIM	PROF PEB 22 N VI ESPEC READAP	126,74
000955	401.444.454-68	IRANI NUNES PEREIRA	PROF PEB 2 NIVEL VII ESPEC	587,65
002222	265.268.404-34	IRLANDE MORAES DA SILVA LIMA	PROF PEB 22N N VII ESPEC	677,48
002206	216.239.454-53	ISIS LINDOSO JAMIL MAIA	ARQUITETO GTC-28	733,58
001208	091.986.794-49	IZABEL DE QUEIROZ GALVAO SILVA	PROF PEB 01 NIVEL VII MAGIST	365,87
000307	452.215.614-68	JACY MARTINS DE LIMA SILVA	PROF PEB 1 NIVEL VII GRADUACAO	662,05
003976	236.114.304-63	JANDIRA OLIVEIRA DA SILVA	AUXILIAR ADMINISTRATIVO GAG-2	240,91
000308	452.211.114-20	JANEIDE MARIA DA SILVA	PROF PEB 11 N VII GRADUACAO	609,67
000297	464.766.444-91	JEANE RAMOS DAS CHAGAS	PROF PEB 22N N VII ESPEC	799,76
001947	284.617.204-82	JOSANDA MARIA DA SILVA BERNARD	PROF PEB 2 NIVEL VII ESPEC	533,17
002257	223.682.564-15	JOSE FERNANDO PAIVA VASCONCELO	DESENHISTA PROJETISTA GTA-18	594,40
000259	417.792.154-87	JOSINETE VICENTE BARBOSA	PROF PEB 22N N VII ESPEC	782,17
002292	189.015.494-68	JOVANIZE PAZ DA SILVA	AGENTE ADMINISTRATIVO GTA-18	328,29
002309	452.213.164-04	JULINARDES DAS C S DE FREITAS	PROF PEB 11 N VII GRADUACAO	608,60
002343	236.105.574-00	LENILDO FERREIRA DO AMARAL	FISCAL DE OBRAS GTA-17	372,44
002711	257.038.624-34	LUZINETE RAMOS DE OLIVEIRA	AUX SERVICOS DIVERSOS GAG-1	136,42
001217	492.126.304-30	MARCOS ANTONIO GONCALVES OLIVE	GUARDA MUNIC XV	382,95
003752	352.981.974-34	MARIA AUXILIADORA FRAGA CARVAL	PROF PEB 2 NIVEL V ESPEC	758,57
001952	492.732.994-15	MARIA DA CONCEICAO BEZERRA PER	PROF. PEB NIVEL VI ESPECIALIZAÇÃO	675,17
001046	168.003.204-63	MARIA DAS GRACAS P COLARES	PROF PEB 11 N VI GRADUACAO	707,93



**Seleção: 'GABINETE VICE PREFEITO
GABINETE DE PLANEJAMENTO
ARQUIVO MUNICIPAL
PROCURADORIA-GERAL DO MUN IGAR - PGMIG
SECRETARIA DESENVOLVIMENTO - SEDES
Diversas outras !**

Documento Assinado Digitalmente em 06/06/2018 10:59:30 por GONCALVES, ALIENOR DA SILVA, CPF: 501.017.911-89, no Sítio de Assinatura Eletrônica do documento em: https://sede.ic.gov.br/validar_documento.asp

Matrícula	CPF	Nome do Funcionário	Cargo	Valor Evento
001953	592.119.204-00	MARIA JOSE ARRUDA DE ALBUQUERQ	PROF PEB 22 N VI ESPEC	330,76
002542	401.379.104-87	MARIA JOSE DOS SANTOS LIMA	AUX SERVICOS DIVERSOS GAG-1	90,00
002442	385.665.754-15	MARIA LUCIA DE SANTANA SOARES	PROF PEB 11 N VI GRADUACAO	450,96
001247	576.129.944-53	MARIA LUCINEIDE DA CRUZ SILVA	PROF PEB 2 NIVEL VII ESPEC	81,04
001950	584.920.204-82	MARIA LUIZA DA SILVA	PROF PEB 22 N VI ESPEC	330,88
001010	479.668.154-04	MARIA LUIZA PEREIRA CAVALCANTI	PROF PEB 2 NIVEL VI ESPEC	49,84
000745	145.681.284-04	MARINEIDE LOPES CALADO	PROF PEB 01 NIVEL VII MAGIST	44,44
001832	464.803.664-68	MAURICEIA CHACON LINS	PROF PEB 22 N VI ESPEC	31,27
008486	400.261.244-91	MIRANDOLINA DAS G DE OLIVEIRA	AUXILIAR ADMINISTRATIVO GAG-1	25,59
001013	362.434.854-04	MIRIAM FLORO DE SOUZA	PROF PEB 2 NIVEL VII ESPEC	64,49
003867	765.939.914-49	MIRIAN BATISTA DE MELO E SILVA	PROF PEB 2 NIVEL V ESPEC	34,34
001135	289.856.644-68	NADIA MARIA DA SILVA	AUXILIAR EDUCACIONAL GE-2	96,68
008989	245.437.804-34	NHELMA MAGDA BARBALHO DE S BAR	PROF PEB 22 N VI ESPEC	33,39
001056	554.699.494-00	REIVALDA DE FATIMA MARTINS VI	PROF PEB 2 NIVEL VI ESPEC	65,65
002580	136.991.644-20	ROSALITA ALVES C DE ALBUQUERQU	PROF PEB 22N N VII ESPEC	50,50
002630	451.791.314-72	SANDRA ALBUQUERQUE MARQUES CUN	PROF PEB 2 NIVEL VII ESPEC	80,28
009487	073.443.414-68	SEVERINA GOMES VENTURA LIMA	PROF PEB 01 NIVEL IV MAGIST	32,32
009507	361.809.204-00	SEVERINA GONCALO DE SANTANA	PROF PEB 2 NIVEL V ESPEC	59,97
002606	388.400.574-04	SEVERINA RAMOS DANTAS DE LIMA	PROF PEB 22 N VI ESPEC	646,74
002627	169.428.334-87	SILVIA MARIA DE SOUZA ARAUJO	AUXILIAR ADMINISTRATIVO GAG-2	141,67
001943	572.166.224-72	SOLANGE MARIA RUFINO DA SILVA	PROF PEB 11 N VII GRADUACAO	582,14
004062	780.063.094-34	SUELI MARIA DE SALES	PROF PEB 2 NIVEL IV ESPEC	434,04
005239	558.649.374-87	VALERIA MARIA GOMES	PROF PEB 2 NIVEL V ESPEC	636,95



**Seleção: 'GABINETE VICE PREFEITO
GABINETE DE PLANEJAMENTO
ARQUIVO MUNICIPAL
PROCURADORIA-GERAL DO MUN IGAR - PGMIG
SECRETARIA DESENVOLVIMENTO - SEDES
Diversas outras !**

Documento Assinado Digitalmente por: RONALDO ALVES FERREIRA JUNIOR
 Acesse em: https://stc.e.cd.br/validador/validador_documento.asp?docid=10644154&id=10644154

Matrícula	CPF	Nome do Funcionário	Cargo	Valor Evento
001236	706.711.174-91	ADAILMA MARIA VIEIRA DIAS	PROF PEB 11 N VI GRADUACAO	42,87
002044	298.570.824-91	ADELSON MARINHO DA SILVA	ASS ADM TRIBUTARIO E FISCALIZACAO LC 73/2017	8,84
000115	480.297.854-53	ALDELI DOMINGOS DE SOUZA	PROF PEB 2 N VII GRADUACAO READ	56,67
009036	771.146.204-20	ANTONIO JOSE CABRAL DE AGUIAR	PROCURADOR MUNICIPIO	10,74
002946	464.800.644-53	CELIA COSMO DE QUEIROZ	PROF PEB 2 NIVEL VI ESPEC	47,44
002942	432.376.904-06	CLARICE MARIA BARRETO	PROF. PEB NIVEL VI MAGISTÉRIO	20,34
009799	732.712.414-49	CLEONIDE BATISTA DE OLIVEIRA	PROF. PEB 1.3 N III - ESPECIALIZAÇÃO	6,67
009083	149.912.684-00	DIOGENES COQUITA DA COSTA	AUXILIAR ADMINISTRATIVO GAG-1	24,35
001030	362.703.694-87	EDINALVA MARIA DA SILVA MOURA	PROF PEB 22 N VII ESP READAPTADO(A)	62,86
000156	432.381.304-04	EDNA PEREIRA DA SILVA	PROF PEB 11 N VI GRADUACAO	45,47
000116	480.214.584-53	ELDENISE PEREIRA DOS SANTOS	PROF PEB 2 NIVEL VII ESPEC	58,52
000143	356.654.324-15	ELIANE BEZERRA DE SOUZA SANTAN	PROF PEB 22N N VII ESPEC	99,99
001251	492.824.094-49	ELIENAI LIMA DAMASCENA ALVES	PROF PEB 2 NIVEL VII ESPEC	9,04
001031	385.664.514-49	ELZA MARIA DO NASCIMENTO PEREI	PROF PEB 2 NIVEL VII ESPEC	9,34
001027	665.770.804-10	ESTER LOPES ALVES	AUX SERVICOS DIVERSOS GAG-1	8,95
009026	282.732.814-34	EUNICE DE ANDRADE SILVA	PROF PEB 2 NIVEL VII ESPEC	58,52
009572	933.217.914-04	FABIANA XIMENES FERREIRA	PROF PEB 2 NIVEL V ESPEC	19,19
001171	667.404.874-72	HOSANA DE ABREU BONFIM	PROF PEB 22 N VI ESPEC READAP	93,99
002222	265.268.404-34	IRLANDE MORAES DA SILVA LIMA	PROF PEB 22N N VII ESPEC	651,19
002206	216.239.454-53	ISIS LINDOSO JAMIL MAIA	ARQUITETO GTC-28	797,78
001208	091.986.794-49	IZABEL DE QUEIROZ GALVAO SILVA	PROF PEB 01 NIVEL VII MAGIST	343,83
000307	452.215.614-68	JACY MARTINS DE LIMA SILVA	PROF PEB 1 NIVEL VII GRADUACAO	637,82
000308	452.211.114-20	JANEIDE MARIA DA SILVA	PROF PEB 11 N VII GRADUACAO	293,33
000297	464.766.444-91	JEANE RAMOS DAS CHAGAS	PROF PEB 22N N VII ESPEC	749,44
001947	284.617.204-82	JOSANDA MARIA DA SILVA BERNARD	PROF PEB 2 NIVEL VII ESPEC	498,60
002257	223.682.564-15	JOSE FERNANDO PAIVA VASCONCELO	DESENHISTA PROJETISTA GTA-18	593,97
000259	417.792.154-87	JOSINETE VICENTE BARBOSA	PROF PEB 22N N VII ESPEC	752,65
002292	189.015.494-68	JOVANIZE PAZ DA SILVA	AGENTE ADMINISTRATIVO GTA-18	328,29
002309	452.213.164-04	JULINARDES DAS C S DE FREITAS	PROF PEB 11 N VII GRADUACAO	586,66
002343	236.105.574-00	LENILDO FERREIRA DO AMARAL	FISCAL DE OBRAS GTA-17	372,44
002711	257.038.624-34	LUZINETE RAMOS DE OLIVEIRA	AUX SERVICOS DIVERSOS GAG-1	136,42
001217	492.126.304-30	MARCOS ANTONIO GONCALVES OLIVE	GUARDA MUNIC XV	382,95
003752	352.981.974-34	MARIA AUXILIADORA FRAGA CARVAL	PROF PEB 2 NIVEL V ESPEC	706,41
001952	492.732.994-15	MARIA DA CONCEICAO BEZERRA PER	PROF. PEB NIVEL VI ESPECIALIZAÇÃO	625,86
001046	168.003.204-63	MARIA DAS GRACAS P COLARES	PROF PEB 11 N VI GRADUACAO	707,93
009557	352.983.594-34	MARIA DO CARMO XAVIER F FRAGA	PROF PEB 11 N III GRADUAC READ	372,20



**Seleção: 'GABINETE VICE PREFEITO
GABINETE DE PLANEJAMENTO
ARQUIVO MUNICIPAL
PROCURADORIA-GERAL DO MUN IGAR - PGMIG
SECRETARIA DESENVOLVIMENTO - SEDES
Diversas outras !**

Documento Assinado Digitalmente por: GONCALVES, MIRIAM BATISTA DE MELO E SILVA em 14/07/2018 às 14:59:34. Código de Verificação: 859c4eb5f7e63d40e4184ab11044126d005d9

Matrícula	CPF	Nome do Funcionário	Cargo	Valor Evento
001953	592.119.204-00	MARIA JOSE ARRUDA DE ALBUQUERQ	PROF PEB 22 N VI ESPEC	302,76
002542	401.379.104-87	MARIA JOSE DOS SANTOS LIMA	AUX SERVICOS DIVERSOS GAG-1	163,00
002442	385.665.754-15	MARIA LUCIA DE SANTANA SOARES	PROF PEB 11 N VI GRADUACAO	459,96
001247	576.129.944-53	MARIA LUCINEIDE DA CRUZ SILVA	PROF PEB 2 NIVEL VII ESPEC	19,04
001010	479.668.154-04	MARIA LUIZA PEREIRA CAVALCANTI	PROF PEB 2 NIVEL VI ESPEC	499,84
000745	145.681.284-04	MARINEIDE LOPES CALADO	PROF PEB 01 NIVEL VII MAGIST	14,44
001832	464.803.664-68	MAURICEIA CHACON LINS	PROF PEB 22 N VI ESPEC	127,00
008486	400.261.244-91	MIRANDOLINA DAS G DE OLIVEIRA	AUXILIAR ADMINISTRATIVO GAG-1	220,59
001013	362.434.854-04	MIRIAM FLORO DE SOUZA	PROF PEB 2 NIVEL VII ESPEC	649,00
003867	765.939.914-49	MIRIAN BATISTA DE MELO E SILVA	PROF PEB 2 NIVEL V ESPEC	440,34
008989	245.437.804-34	NHELMA MAGDA BARBALHO DE S BAR	PROF PEB 22 N VI ESPEC	180,39
001056	554.699.494-00	REIVALDA DE FATIMA MARTINS VI	PROF PEB 2 NIVEL VI ESPEC	165,00
002580	136.991.644-20	ROSALITA ALVES C DE ALBUQUERQU	PROF PEB 22N N VII ESPEC	14,50
002630	451.791.314-72	SANDRA ALBUQUERQUE MARQUES CUN	PROF PEB 2 NIVEL VII ESPEC	28,00
009487	073.443.414-68	SEVERINA GOMES VENTURA LIMA	PROF PEB 01 NIVEL IV MAGIST	16,25
009507	361.809.204-00	SEVERINA GONCALO DE SANTANA	PROF PEB 2 NIVEL V ESPEC	97,00
002606	388.400.574-04	SEVERINA RAMOS DANTAS DE LIMA	PROF PEB 22 N VI ESPEC	19,74
002627	169.428.334-87	SILVIA MARIA DE SOUZA ARAUJO	AUXILIAR ADMINISTRATIVO GAG-2	41,67
001943	572.166.224-72	SOLANGE MARIA RUFINO DA SILVA	PROF PEB 11 N VII GRADUACAO	582,14
004062	780.063.094-34	SUELI MARIA DE SALES	PROF PEB 2 NIVEL IV ESPEC	434,04
005239	558.649.374-87	VALERIA MARIA GOMES	PROF PEB 2 NIVEL V ESPEC	636,95



**Seleção: 'GABINETE VICE PREFEITO
GABINETE DE PLANEJAMENTO
ARQUIVO MUNICIPAL
PROCURADORIA-GERAL DO MUN IGAR - PGMIG
SECRETARIA DESENVOLVIMENTO - SEDES
Diversas outras !**

Documento Assinado Digitalmente por: RONALDO CALVES PEREIRA JUNIOR
Acesse em: https://stc.cdp.br/validar_documento.asp?doc=10359560000190-20180801-1744126000389

Matrícula	CPF	Nome do Funcionário	Cargo	Valor Evento
001236	706.711.174-91	ADAILMA MARIA VIEIRA DIAS	PROF PEB 11 N VI GRADUACAO	42,84
002044	298.570.824-91	ADELSON MARINHO DA SILVA	ASS ADM TRIBUTARIO E FISCALIZACAO LC 73/2017	8,84
000115	480.297.854-53	ALDELI DOMINGOS DE SOUZA	PROF PEB 2 N VII GRADUACAO READ	56,67
009036	771.146.204-20	ANTONIO JOSE CABRAL DE AGUIAR	PROCURADOR MUNICIPIO	10,74
002946	464.800.644-53	CELIA COSMO DE QUEIROZ	PROF PEB 2 NIVEL VI ESPEC	47,44
009799	732.712.414-49	CLEONIDE BATISTA DE OLIVEIRA	PROF. PEB 1.3 N III - ESPECIALIZAÇÃO	40,67
009083	149.912.684-00	DIOGENES COQUITA DA COSTA	AUXILIAR ADMINISTRATIVO GAG-1	31,35
001030	362.703.694-87	EDINALVA MARIA DA SILVA MOURA	PROF PEB 22 N VII ESP READAPTADO(A)	62,86
000156	432.381.304-04	EDNA PEREIRA DA SILVA	PROF PEB 11 N VI GRADUACAO	45,47
000116	480.214.584-53	ELDENISE PEREIRA DOS SANTOS	PROF PEB 2 NIVEL VII ESPEC	83,52
000143	356.654.324-15	ELIANE BEZERRA DE SOUZA SANTAN	PROF PEB 22N N VII ESPEC	99,99
001251	492.824.094-49	ELIENAI LIMA DAMASCENA ALVES	PROF PEB 2 NIVEL VII ESPEC	76,04
001031	385.664.514-49	ELZA MARIA DO NASCIMENTO PEREI	PROF PEB 2 NIVEL VII ESPEC	76,34
009026	282.732.814-34	EUNICE DE ANDRADE SILVA	PROF PEB 2 NIVEL VII ESPEC	83,52
001994	439.915.644-91	EZI FRANCISCA DA SILVA PAULINO	PROF PEB 2 NIVEL VII ESPEC	99,77
009572	933.217.914-04	FABIANA XIMENES FERREIRA	PROF PEB 2 NIVEL V ESPEC	66,19
001171	667.404.874-72	HOSANA DE ABREU BONFIM	PROF PEB 22 N VI ESPEC READAP	99,99
002222	265.268.404-34	IRLANDE MORAES DA SILVA LIMA	PROF PEB 22N N VII ESPEC	99,19
002206	216.239.454-53	ISIS LINDOSO JAMIL MAIA	ARQUITETO GTC-28	797,78
001208	091.986.794-49	IZABEL DE QUEIROZ GALVAO SILVA	PROF PEB 01 NIVEL VII MAGIST	343,83
000307	452.215.614-68	JACY MARTINS DE LIMA SILVA	PROF PEB 1 NIVEL VII GRADUACAO	637,82
000297	464.766.444-91	JEANE RAMOS DAS CHAGAS	PROF PEB 22N N VII ESPEC	749,44
001947	284.617.204-82	JOSANDA MARIA DA SILVA BERNARD	PROF PEB 2 NIVEL VII ESPEC	498,60
002257	223.682.564-15	JOSE FERNANDO PAIVA VASCONCELO	DESENHISTA PROJETISTA GTA-18	593,97
000259	417.792.154-87	JOSINETE VICENTE BARBOSA	PROF PEB 22N N VII ESPEC	752,65
002292	189.015.494-68	JOVANIZE PAZ DA SILVA	AGENTE ADMINISTRATIVO GTA-18	328,29
002309	452.213.164-04	JULINARDES DAS C S DE FREITAS	PROF PEB 11 N VII GRADUACAO	586,66
002343	236.105.574-00	LENILDO FERREIRA DO AMARAL	FISCAL DE OBRAS GTA-17	372,44
002711	257.038.624-34	LUZINETE RAMOS DE OLIVEIRA	AUX SERVICOS DIVERSOS GAG-1	136,42
001217	492.126.304-30	MARCOS ANTONIO GONCALVES OLIVE	GUARDA MUNIC XV	382,95
003752	352.981.974-34	MARIA AUXILIADORA FRAGA CARVAL	PROF PEB 2 NIVEL V ESPEC	706,41
001952	492.732.994-15	MARIA DA CONCEICAO BEZERRA PER	PROF. PEB NIVEL VI ESPECIALIZAÇÃO	625,86
001046	168.003.204-63	MARIA DAS GRACAS P COLARES	PROF PEB 11 N VI GRADUACAO	707,93
009557	352.983.594-34	MARIA DO CARMO XAVIER F FRAGA	PROF PEB 11 N III GRADUAC READ	372,20
001953	592.119.204-00	MARIA JOSE ARRUDA DE ALBUQUERQ	PROF PEB 22 N VI ESPEC	1.309,70
002542	401.379.104-87	MARIA JOSE DOS SANTOS LIMA	AUX SERVICOS DIVERSOS GAG-1	204,63



**Seleção: 'GABINETE VICE PREFEITO
GABINETE DE PLANEJAMENTO
ARQUIVO MUNICIPAL
PROCURADORIA-GERAL DO MUN IGAR - PGMIG
SECRETARIA DESENVOLVIMENTO - SEDES
Diversas outras !**

Documento Assinado Digitalmente por: SONIA LUIZ PEREIRA CAVALCANTI
 Acesso em: https://stc.cedip.gov.br/validarDoc.aspx?codigo_documento=b59c4d3f-66ed-40ec-f54a-104426d095b9

Matrícula	CPF	Nome do Funcionário	Cargo	Valor Evento
002442	385.665.754-15	MARIA LUCIA DE SANTANA SOARES	PROF PEB 11 N VI GRADUACAO	451,96
001247	576.129.944-53	MARIA LUCINEIDE DA CRUZ SILVA	PROF PEB 2 NIVEL VII ESPEC	104,49
001010	479.668.154-04	MARIA LUIZA PEREIRA CAVALCANTI	PROF PEB 2 NIVEL VI ESPEC	451,84
000745	145.681.284-04	MARINEIDE LOPES CALADO	PROF PEB 01 NIVEL VII MAGIST	144,44
001832	464.803.664-68	MAURICEIA CHACON LINS	PROF PEB 22 N VI ESPEC	514,27
008486	400.261.244-91	MIRANDOLINA DAS G DE OLIVEIRA	AUXILIAR ADMINISTRATIVO GAG-1	29,59
001013	362.434.854-04	MIRIAM FLORO DE SOUZA	PROF PEB 2 NIVEL VII ESPEC	451,49
003867	765.939.914-49	MIRIAN BATISTA DE MELO E SILVA	PROF PEB 2 NIVEL V ESPEC	410,34
008989	245.437.804-34	NHELMA MAGDA BARBALHO DE S BAR	PROF PEB 22 N VI ESPEC	614,39
001079	416.470.924-34	NILDA MENDES DOS SANTOS VIEIRA	AUXILIAR EDUCACIONAL GE-2	165,81
001056	554.699.494-00	RENIVALDA DE FATIMA MARTINS VI	PROF PEB 2 NIVEL VI ESPEC	481,65
002580	136.991.644-20	ROSALITA ALVES C DE ALBUQUERQU	PROF PEB 22N N VII ESPEC	444,50
002630	451.791.314-72	SANDRA ALBUQUERQUE MARQUES CUN	PROF PEB 2 NIVEL VII ESPEC	804,28
009507	361.809.204-00	SEVERINA GONCALO DE SANTANA	PROF PEB 2 NIVEL V ESPEC	559,97
002606	388.400.574-04	SEVERINA RAMOS DANTAS DE LIMA	PROF PEB 22 N VI ESPEC	614,74
002627	169.428.334-87	SILVIA MARIA DE SOUZA ARAUJO	AUXILIAR ADMINISTRATIVO GAG-2	144,67
001943	572.166.224-72	SOLANGE MARIA RUFINO DA SILVA	PROF PEB 11 N VII GRADUACAO	451,14
004062	780.063.094-34	SUELI MARIA DE SALES	PROF PEB 2 NIVEL IV ESPEC	34,04
005239	558.649.374-87	VALERIA MARIA GOMES	PROF PEB 2 NIVEL V ESPEC	636,95



**Seleção: 'GABINETE VICE PREFEITO
GABINETE DE PLANEJAMENTO
ARQUIVO MUNICIPAL
PROCURADORIA-GERAL DO MUN IGAR - PGMIG
SECRETARIA DESENVOLVIMENTO - SEDES
Diversas outras !**

Documento Assinado Digitalmente por: SÔNIA LUIZ PEREIRA CAVALCANTI, CPF: 479.668.154-04, em 10/09/2011 às 14:27:59. Para validar o documento acesse em: https://stc.ced.igp.br/validarDoc.asp?codigoDoc=documento:5594426000389

Matrícula	CPF	Nome do Funcionário	Cargo	Valor Evento
002442	385.665.754-15	MARIA LUCIA DE SANTANA SOARES	PROF PEB 11 N VI GRADUACAO	434,96
001247	576.129.944-53	MARIA LUCINEIDE DA CRUZ SILVA	PROF PEB 2 NIVEL VII ESPEC	404,49
001010	479.668.154-04	MARIA LUIZA PEREIRA CAVALCANTI	PROF PEB 2 NIVEL VI ESPEC	450,84
000745	145.681.284-04	MARINEIDE LOPES CALADO	PROF PEB 01 NIVEL VII MAGIST	444,44
001832	464.803.664-68	MAURICEIA CHACON LINS	PROF PEB 22 N VI ESPEC	514,27
008486	400.261.244-91	MIRANDOLINA DAS G DE OLIVEIRA	AUXILIAR ADMINISTRATIVO GAG-1	291,59
001013	362.434.854-04	MIRIAM FLORO DE SOUZA	PROF PEB 2 NIVEL VII ESPEC	449,49
003867	765.939.914-49	MIRIAN BATISTA DE MELO E SILVA	PROF PEB 2 NIVEL V ESPEC	434,34
008989	245.437.804-34	NHELMA MAGDA BARBALHO DE S BAR	PROF PEB 22 N VI ESPEC	614,39
001079	416.470.924-34	NILDA MENDES DOS SANTOS VIEIRA	AUXILIAR EDUCACIONAL GE-2	165,81
001056	554.699.494-00	RENIVALDA DE FATIMA MARTINS VI	PROF PEB 2 NIVEL VI ESPEC	480,65
002580	136.991.644-20	ROSALITA ALVES C DE ALBUQUERQU	PROF PEB 22N N VII ESPEC	444,50
002630	451.791.314-72	SANDRA ALBUQUERQUE MARQUES CUN	PROF PEB 2 NIVEL VII ESPEC	480,28
009507	361.809.204-00	SEVERINA GONCALO DE SANTANA	PROF PEB 2 NIVEL V ESPEC	459,97
002606	388.400.574-04	SEVERINA RAMOS DANTAS DE LIMA	PROF PEB 22 N VI ESPEC	644,74
002627	169.428.334-87	SILVIA MARIA DE SOUZA ARAUJO	AUXILIAR ADMINISTRATIVO GAG-2	144,67
001268	417.762.324-53	SOLANGE MARIA DE SOUZA SILVA	AGENTE ADMINISTRATIVO GTA-17	134,42
001943	572.166.224-72	SOLANGE MARIA RUFINO DA SILVA	PROF PEB 11 N VII GRADUACAO	582,14
004062	780.063.094-34	SUELI MARIA DE SALES	PROF PEB 2 NIVEL IV ESPEC	434,04
005239	558.649.374-87	VALERIA MARIA GOMES	PROF PEB 2 NIVEL V ESPEC	636,95



**Seleção: 'GABINETE VICE PREFEITO
GABINETE DE PLANEJAMENTO
ARQUIVO MUNICIPAL
PROCURADORIA-GERAL DO MUN IGAR - PGMIG
SECRETARIA DESENVOLVIMENTO - SEDES
Diversas outras !**

Documento Assinado Digitalmente por: GONCALVES, ALVARO DE SOUZA
 Acesse em: https://stc.e-dpf.gov.br/validarDoc.aspx?CodigoDoc=documento_b92c42b1-f66c-40ec-f54a-1044426d0389

Matrícula	CPF	Nome do Funcionário	Cargo	Valor Evento
002442	385.665.754-15	MARIA LUCIA DE SANTANA SOARES	PROF PEB 11 N VI GRADUACAO	451,96
001247	576.129.944-53	MARIA LUCINEIDE DA CRUZ SILVA	PROF PEB 2 NIVEL VII ESPEC	451,04
001010	479.668.154-04	MARIA LUIZA PEREIRA CAVALCANTI	PROF PEB 2 NIVEL VI ESPEC	451,84
000745	145.681.284-04	MARINEIDE LOPES CALADO	PROF PEB 01 NIVEL VII MAGIST	451,44
001832	464.803.664-68	MAURICEIA CHACON LINS	PROF PEB 22 N VI ESPEC	451,27
008486	400.261.244-91	MIRANDOLINA DAS G DE OLIVEIRA	AUXILIAR ADMINISTRATIVO GAG-1	291,59
001013	362.434.854-04	MIRIAM FLORO DE SOUZA	PROF PEB 2 NIVEL VII ESPEC	451,49
003867	765.939.914-49	MIRIAN BATISTA DE MELO E SILVA	PROF PEB 2 NIVEL V ESPEC	451,34
008989	245.437.804-34	NHELMA MAGDA BARBALHO DE S BAR	PROF PEB 22 N VI ESPEC	611,39
001079	416.470.924-34	NILDA MENDES DOS SANTOS VIEIRA	AUXILIAR EDUCACIONAL GE-2	165,81
001056	554.699.494-00	REIVALDA DE FATIMA MARTINS VI	PROF PEB 2 NIVEL VI ESPEC	451,65
002580	136.991.644-20	ROSALITA ALVES C DE ALBUQUERQU	PROF PEB 22N N VII ESPEC	451,50
002630	451.791.314-72	SANDRA ALBUQUERQUE MARQUES CUN	PROF PEB 2 NIVEL VII ESPEC	451,28
009507	361.809.204-00	SEVERINA GONCALO DE SANTANA	PROF PEB 2 NIVEL V ESPEC	451,97
002606	388.400.574-04	SEVERINA RAMOS DANTAS DE LIMA	PROF PEB 22 N VI ESPEC	451,74
002627	169.428.334-87	SILVIA MARIA DE SOUZA ARAUJO	AUXILIAR ADMINISTRATIVO GAG-2	161,67
001268	417.762.324-53	SOLANGE MARIA DE SOUZA SILVA	AGENTE ADMINISTRATIVO GTA-17	131,42
001943	572.166.224-72	SOLANGE MARIA RUFINO DA SILVA	PROF PEB 11 N VII GRADUACAO	582,14
004062	780.063.094-34	SUELI MARIA DE SALES	PROF PEB 2 NIVEL IV ESPEC	434,04
005239	558.649.374-87	VALERIA MARIA GOMES	PROF PEB 2 NIVEL V ESPEC	636,95



**Seleção: 'GABINETE VICE PREFEITO
GABINETE DE PLANEJAMENTO
ARQUIVO MUNICIPAL
PROCURADORIA-GERAL DO MUN IGAR - PGMIG
SECRETARIA DESENVOLVIMENTO - SEDES
Diversas outras !**

Documento Assinado Digitalmente por: CONSELHO MUNICIPAL DE ADMINISTRAÇÃO
 Acesse em: https://stc.cedip-pm-ig.com.br/validar_documento

Matrícula	CPF	Nome do Funcionário	Cargo	Valor Evento
002442	385.665.754-15	MARIA LUCIA DE SANTANA SOARES	PROF PEB 11 N VI GRADUACAO	10,10
001247	576.129.944-53	MARIA LUCINEIDE DA CRUZ SILVA	PROF PEB 2 NIVEL VII ESPEC	27,19
001010	479.668.154-04	MARIA LUIZA PEREIRA CAVALCANTI	PROF PEB 2 NIVEL VI ESPEC	76,50
000745	145.681.284-04	MARINEIDE LOPES CALADO	PROF PEB 01 NIVEL VII MAGIST	87,52
001832	464.803.664-68	MAURICEIA CHACON LINS	PROF PEB 22 N VI ESPEC	19,52
008486	400.261.244-91	MIRANDOLINA DAS G DE OLIVEIRA	AUXILIAR ADMINISTRATIVO GAG-1	59,29
001013	362.434.854-04	MIRIAM FLORO DE SOUZA	PROF PEB 2 NIVEL VII ESPEC	73,63
003867	765.939.914-49	MIRIAN BATISTA DE MELO E SILVA	PROF PEB 2 NIVEL V ESPEC	52,44
008989	245.437.804-34	NHELMA MAGDA BARBALHO DE S BAR	PROF PEB 22 N VI ESPEC	14,62
001079	416.470.924-34	NILDA MENDES DOS SANTOS VIEIRA	AUXILIAR EDUCACIONAL GE-2	81,16
001056	554.699.494-00	REIVALDA DE FATIMA MARTINS VI	PROF PEB 2 NIVEL VI ESPEC	89,18
002580	136.991.644-20	ROSALITA ALVES C DE ALBUQUERQU	PROF PEB 22N N VII ESPEC	73,18
002630	451.791.314-72	SANDRA ALBUQUERQUE MARQUES CUN	PROF PEB 2 NIVEL VII ESPEC	52,16
009507	361.809.204-00	SEVERINA GONCALO DE SANTANA	PROF PEB 2 NIVEL V ESPEC	26,05
002606	388.400.574-04	SEVERINA RAMOS DANTAS DE LIMA	PROF PEB 22N N VII ESPEC	98,65
002627	169.428.334-87	SILVIA MARIA DE SOUZA ARAUJO	AUXILIAR ADMINISTRATIVO GAG-2	67,14
001268	417.762.324-53	SOLANGE MARIA DE SOUZA SILVA	AGENTE ADMINISTRATIVO GTA-17	42,14
001943	572.166.224-72	SOLANGE MARIA RUFINO DA SILVA	PROF PEB 11 N VII GRADUACAO	36,11
004062	780.063.094-34	SUELI MARIA DE SALES	PROF PEB 2 NIVEL IV ESPEC	22,44
005239	558.649.374-87	VALERIA MARIA GOMES	PROF PEB 2 NIVEL V ESPEC	95,63



**Seleção: 'GABINETE VICE PREFEITO
GABINETE DE PLANEJAMENTO
ARQUIVO MUNICIPAL
PROCURADORIA-GERAL DO MUN IGAR - PGMIG
SECRETARIA DESENVOLVIMENTO - SEDES
Diversas outras !**

Documento Assinado Digitalmente por: RONEILDO ALVES DE OLIVEIRA
 Acesse em: https://stc.cdp.br/validador/validar_documento.asp?doc=106418&hash=1044160d05b9

Matrícula	CPF	Nome do Funcionário	Cargo	Valor Evento
002044	298.570.824-91	ADELSON MARINHO DA SILVA	ASS ADM TRIBUTARIO E FISCALIZACAO LC 73/2017	33,84
000115	480.297.854-53	ALDELI DOMINGOS DE SOUZA	PROF PEB 22 N VII ESP READAPTADO(A)	73,19
005151	831.854.454-49	ANA MARIA SANTIAGO TEODOSIO	AGENTE ADMINISTRATIVO GTA-20	71,14
009036	771.146.204-20	ANTONIO JOSE CABRAL DE AGUIAR	PROCURADOR MUNICIPIO	74,41
002946	464.800.644-53	CELIA COSMO DE QUEIROZ	PROF PEB 2 NIVEL VI ESPEC	99,47
001024	611.694.804-97	CLAUDIA CILENE DA SILVA	PROF PEB 2 NIVEL VII ESPEC	31,70
009799	732.712.414-49	CLEONIDE BATISTA DE OLIVEIRA	PROF. PEB 1.3 N III - ESPECIALIZAÇÃO	51,70
009083	149.912.684-00	DIOGENES COQUITA DA COSTA	AUXILIAR ADMINISTRATIVO GAG-1	35,24
001030	362.703.694-87	EDINALVA MARIA DA SILVA MOURA	PROF PEB 22 N VII ESP READAPTADO(A)	10,63
000116	480.214.584-53	ELDENISE PEREIRA DOS SANTOS	PROF PEB 2 NIVEL VII ESPEC	76,84
000143	356.654.324-15	ELIANE BEZERRA DE SOUZA SANTAN	PROF PEB 22N N VII ESPEC	22,81
001251	492.824.094-49	ELIENAI LIMA DAMASCENA ALVES	PROF PEB 2 NIVEL VII ESPEC	27,82
001031	385.664.514-49	ELZA MARIA DO NASCIMENTO PEREI	PROF PEB 2 NIVEL VII ESPEC	58,77
009026	282.732.814-34	EUNICE DE ANDRADE SILVA	PROF PEB 2 NIVEL VII ESPEC	75,66
001994	439.915.644-91	EZI FRANCISCA DA SILVA PAULINO	PROF PEB 2 NIVEL VII ESPEC	01,66
009572	933.217.914-04	FABIANA XIMENES FERREIRA	PROF PEB 2 NIVEL V ESPEC	38,96
001171	667.404.874-72	HOSANA DE ABREU BONFIM	PROF PEB 22 N VI ESPEC READAP	92,56
002222	265.268.404-34	IRLANDE MORAES DA SILVA LIMA	PROF PEB 22N N VII ESPEC	43,61
002206	216.239.454-53	ISIS LINDOSO JAMIL MAIA	ARQUITETO GTC-28	58,73
001208	091.986.794-49	IZABEL DE QUEIROZ GALVAO SILVA	PROF PEB 01 NIVEL VII MAGIST	26,35
000307	452.215.614-68	JACY MARTINS DE LIMA SILVA	PROF PEB 1 NIVEL VII GRADUACAO	4,64
000297	464.766.444-91	JEANE RAMOS DAS CHAGAS	PROF PEB 22N N VII ESPEC	36,75
001947	284.617.204-82	JOSANDA MARIA DA SILVA BERNARD	PROF PEB 2 NIVEL VII ESPEC	52,50
002257	223.682.564-15	JOSE FERNANDO PAIVA VASCONCELO	DESENHISTA PROJETISTA GTA-18	97,59
000259	417.792.154-87	JOSINETE VICENTE BARBOSA	PROF PEB 22N N VII ESPEC	88,76
002292	189.015.494-68	JOVANIZE PAZ DA SILVA	AGENTE ADMINISTRATIVO GTA-18	29,32
002309	452.213.164-04	JULINARDES DAS C S DE FREITAS	PROF PEB 11 N VII GRADUACAO	88,59
002343	236.105.574-00	LENILDO FERREIRA DO AMARAL	FISCAL DE OBRAS GTA-17	44,37
002711	257.038.624-34	LUZINETE RAMOS DE OLIVEIRA	AUX SERVICOS DIVERSOS GAG-1	42,13
001217	492.126.304-30	MARCOS ANTONIO GONCALVES OLIVE	GUARDA MUNIC XV	95,38
003752	352.981.974-34	MARIA AUXILIADORA FRAGA CARVAL	PROF PEB 2 NIVEL V ESPEC	60,71
001952	492.732.994-15	MARIA DA CONCEICAO BEZERRA PER	PROF. PEB NIVEL VI ESPECIALIZAÇÃO	9,63
001046	168.003.204-63	MARIA DAS GRACAS P COLARES	PROF PEB 2 NIVEL VI ESPEC	33,76
009557	352.983.594-34	MARIA DO CARMO XAVIER F FRAGA	PROF PEB 11 N III GRADUAC READ	37,38
001953	592.119.204-00	MARIA JOSE ARRUDA DE ALBUQUERQ	PROF PEB 22 N VI ESPEC	94,1.319
001052	401.475.174-00	MARIA JOSE CALADO SOUZA	PROF PEB 32 N VI MESTRAD	06,834



**Seleção: 'GABINETE VICE PREFEITO
GABINETE DE PLANEJAMENTO
ARQUIVO MUNICIPAL
PROCURADORIA-GERAL DO MUN IGAR - PGMIG
SECRETARIA DESENVOLVIMENTO - SEDES
Diversas outras !**

Documento Assinado Digitalmente por: RONI LUIZ DE ALMEIDA FERREIRA JUNIOR
 Acesse em: https://stc.cdp.br/validador/validar_documento.asp?docId=104416600309

Matrícula	CPF	Nome do Funcionário	Cargo	Valor Evento
002044	298.570.824-91	ADELSON MARINHO DA SILVA	ASS ADM TRIBUTARIO E FISCALIZACAO LC 73/2017	361,84
000115	480.297.854-53	ALDELI DOMINGOS DE SOUZA	PROF PEB 22 N VII ESP READAPTADO(A)	73,73
005151	831.854.454-49	ANA MARIA SANTIAGO TEODOSIO	AGENTE ADMINISTRATIVO GTA-20	71,71
009036	771.146.204-20	ANTONIO JOSE CABRAL DE AGUIAR	PROCURADOR MUNICIPIO	74,74
002946	464.800.644-53	CELIA COSMO DE QUEIROZ	PROF PEB 2 NIVEL VI ESPEC	99,99
001024	611.694.804-97	CLAUDIA CILENE DA SILVA	PROF PEB 2 NIVEL VII ESPEC	31,31
009799	732.712.414-49	CLEONIDE BATISTA DE OLIVEIRA	PROF. PEB 1.3 N III - ESPECIALIZAÇÃO	51,51
009083	149.912.684-00	DIOGENES COQUITA DA COSTA	AUXILIAR ADMINISTRATIVO GAG-1	35,35
001030	362.703.694-87	EDINALVA MARIA DA SILVA MOURA	PROF PEB 22 N VII ESP READAPTADO(A)	10,10
000116	480.214.584-53	ELDENISE PEREIRA DOS SANTOS	PROF PEB 2 NIVEL VII ESPEC	76,76
000143	356.654.324-15	ELIANE BEZERRA DE SOUZA SANTAN	PROF PEB 22N N VII ESPEC	22,22
001251	492.824.094-49	ELIENAI LIMA DAMASCENA ALVES	PROF PEB 2 NIVEL VII ESPEC	27,27
001031	385.664.514-49	ELZA MARIA DO NASCIMENTO PEREI	PROF PEB 2 NIVEL VII ESPEC	58,58
009026	282.732.814-34	EUNICE DE ANDRADE SILVA	PROF PEB 2 NIVEL VII ESPEC	75,75
001994	439.915.644-91	EZI FRANCISCA DA SILVA PAULINO	PROF PEB 2 NIVEL VII ESPEC	01,01
009572	933.217.914-04	FABIANA XIMENES FERREIRA	PROF PEB 2 NIVEL V ESPEC	38,38
001171	667.404.874-72	HOSANA DE ABREU BONFIM	PROF PEB 22 N VI ESPEC READAP	92,92
002222	265.268.404-34	IRLANDE MORAES DA SILVA LIMA	PROF PEB 22N N VII ESPEC	43,43
002206	216.239.454-53	ISIS LINDOSO JAMIL MAIA	ARQUITETO GTC-28	733,58
001208	091.986.794-49	IZABEL DE QUEIROZ GALVAO SILVA	PROF PEB 01 NIVEL VII MAGIST	26,26
000307	452.215.614-68	JACY MARTINS DE LIMA SILVA	PROF PEB 1 NIVEL VII GRADUACAO	04,04
000297	464.766.444-91	JEANE RAMOS DAS CHAGAS	PROF PEB 22N N VII ESPEC	36,36
001947	284.617.204-82	JOSANDA MARIA DA SILVA BERNARD	PROF PEB 2 NIVEL VII ESPEC	52,52
002257	223.682.564-15	JOSE FERNANDO PAIVA VASCONCELO	DESENHISTA PROJETISTA GTA-18	51,51
000259	417.792.154-87	JOSINETE VICENTE BARBOSA	PROF PEB 22N N VII ESPEC	88,88
002292	189.015.494-68	JOVANIZE PAZ DA SILVA	AGENTE ADMINISTRATIVO GTA-18	54,54
002309	452.213.164-04	JULINARDES DAS C S DE FREITAS	PROF PEB 11 N VII GRADUACAO	88,88
002343	236.105.574-00	LENILDO FERREIRA DO AMARAL	FISCAL DE OBRAS GTA-17	03,03
002711	257.038.624-34	LUZINETE RAMOS DE OLIVEIRA	AUX SERVICOS DIVERSOS GAG-1	42,42
001217	492.126.304-30	MARCOS ANTONIO GONCALVES OLIVE	GUARDA MUNIC XV	95,95
003752	352.981.974-34	MARIA AUXILIADORA FRAGA CARVAL	PROF PEB 2 NIVEL V ESPEC	60,60
001952	492.732.994-15	MARIA DA CONCEICAO BEZERRA PER	PROF. PEB NIVEL VI ESPECIALIZAÇÃO	09,09
001046	168.003.204-63	MARIA DAS GRACAS P COLARES	PROF PEB 2 NIVEL VI ESPEC	33,33
009557	352.983.594-34	MARIA DO CARMO XAVIER F FRAGA	PROF PEB 11 N III GRADUAC READ	37,37
001953	592.119.204-00	MARIA JOSE ARRUDA DE ALBUQUERQ	PROF PEB 22 N VI ESPEC	94,94
002442	385.665.754-15	MARIA LUCIA DE SANTANA SOARES	PROF PEB 11 N VI GRADUACAO	10,10



**Seleção: 'GABINETE VICE PREFEITO
GABINETE DE PLANEJAMENTO
ARQUIVO MUNICIPAL
PROCURADORIA-GERAL DO MUN IGAR - PGMIG
SECRETARIA DESENVOLVIMENTO - SEDES
Diversas outras !**

Documento Assinado Digitalmente
 Para verificar a validade das assinaturas
 Acesse em: <https://ste.cd.p.br/validarDoc>

Matrícula	CPF	Nome do Funcionário	Cargo	Valor Evento
001247	576.129.944-53	MARIA LUCINEIDE DA CRUZ SILVA	PROF PEB 2 NIVEL VII ESPEC	27,83
001010	479.668.154-04	MARIA LUIZA PEREIRA CAVALCANTI	PROF PEB 2 NIVEL VI ESPEC	40,25
000745	145.681.284-04	MARINEIDE LOPES CALADO	PROF PEB 01 NIVEL VII MAGIST	87,42
001832	464.803.664-68	MAURICEIA CHACON LINS	PROF PEB 22 N VI ESPEC	19,25
008486	400.261.244-91	MIRANDOLINA DAS G DE OLIVEIRA	AUXILIAR ADMINISTRATIVO GAG-1	59,29
001013	362.434.854-04	MIRIAM FLORO DE SOUZA	PROF PEB 2 NIVEL VII ESPEC	73,65
003867	765.939.914-49	MIRIAN BATISTA DE MELO E SILVA	PROF PEB 2 NIVEL V ESPEC	52,65
008989	245.437.804-34	NHELMA MAGDA BARBALHO DE S BAR	PROF PEB 22 N VI ESPEC	14,62
001079	416.470.924-34	NILDA MENDES DOS SANTOS VIEIRA	AUXILIAR EDUCACIONAL GE-2	81,16
001056	554.699.494-00	REIVALDA DE FATIMA MARTINS VI	PROF PEB 2 NIVEL VI ESPEC	89,64
002580	136.991.644-20	ROSALITA ALVES C DE ALBUQUERQU	PROF PEB 22N N VII ESPEC	73,65
002630	451.791.314-72	SANDRA ALBUQUERQUE MARQUES CUN	PROF PEB 2 NIVEL VII ESPEC	52,65
009507	361.809.204-00	SEVERINA GONCALO DE SANTANA	PROF PEB 2 NIVEL V ESPEC	26,66
002606	388.400.574-04	SEVERINA RAMOS DANTAS DE LIMA	PROF PEB 22N N VII ESPEC	98,65
002627	169.428.334-87	SILVIA MARIA DE SOUZA ARAUJO	AUXILIAR ADMINISTRATIVO GAG-2	67,51
001268	417.762.324-53	SOLANGE MARIA DE SOUZA SILVA	AGENTE ADMINISTRATIVO GTA-17	42,91
001943	572.166.224-72	SOLANGE MARIA RUFINO DA SILVA	PROF PEB 11 N VII GRADUACAO	36,91
004062	780.063.094-34	SUELI MARIA DE SALES	PROF PEB 2 NIVEL IV ESPEC	22,41



Prefeitura Municipal de Igarassu - 2018

AV. JOAQUIM NABUCO, 120 - CENTRO
Igarassu/PE - CEP: 53.610-070
CNPJ Nº: 10.359.560/0001-90 Telefone: (81) 3543-0645

Demonstração dos Recursos Vinculados às Funções Educação e Saúde por Fonte de Recursos

2018 - Consolidado

Função / Fonte de Recurso	Transferências Recebidas	Despesas Empenhadas	Despesas Liquidadas	Despesas Pagas
Saúde	21.527.386,58	51.714.255,53	50.511.952,40	49.442.916,12
SUS	21.386.034,02	23.079.844,00	22.063.195,86	21.822.669,68
Transferências de Recursos do SUS - Outras/ Não Regulamentadas por Bloco de Financiamento	21.386.034,02	23.079.844,00	22.063.195,86	21.822.669,68
OUTROS RECURSOS VINCULADOS	141.352,56	28.634.411,53	28.448.756,54	27.620.246,44
Receitas de Impostos e de Transferência de Impostos - Saúde	141.352,56	28.634.411,53	28.448.756,54	27.620.246,44
Educação	42.241.468,26	65.343.359,71	62.983.682,64	59.637.217,19
FNDE	4.368.471,94	7.576.235,09	5.391.831,89	4.587.764,14
Transferência do Salário-Educação	2.127.409,95	2.502.489,61	2.498.577,41	2.421.069,96
Transferências de Recursos do FNDE Referentes ao Programa Nacional de Alimentação Escolar (PNAE)	1.808.674,00	1.682.697,74	1.682.696,74	1.682.696,74
Transferências de Recursos do FNDE Referentes ao Programa Nacional de Apoio ao Transporte Escolar (PNATE)	143.547,70	145.243,58	145.243,58	132.700,46
Outras Transferências de Recursos do FNDE	288.840,29	3.245.804,16	1.065.314,16	351.296,98
OUTROS RECURSOS VINCULADOS	37.872.996,32	57.767.124,62	57.591.850,75	55.049.453,05
Receitas de Impostos e de Transferência de Impostos - Educação	792.265,06	5.951.193,92	5.885.617,00	5.237.712,29
Transferências do FUNDEB 60%	30.952.421,46	46.702.153,36	46.702.153,36	45.337.909,38
Transferências do FUNDEB 40%	6.128.309,80	5.113.777,34	5.004.080,39	4.473.831,38
Total dos Recursos	63.768.854,84	117.057.615,24	113.495.635,04	109.080.133,31



PREFEITURA MUNICIPAL DE IGARASSU
RELATÓRIO RESUMIDO DA EXECUÇÃO ORÇAMENTÁRIA
DEMONSTRATIVO DAS RECEITAS E DESPESAS COM MANUTENÇÃO E DESENVOLVIMENTO DO ENSINO - MDE
ORÇAMENTOS FISCAL E DA SEGURIDADE SOCIAL
6º BIMESTRE DE 2018

RREO - ANEXO 8 (LDB, art. 72)

RECEITAS DO ENSINO				
RECEITA RESULTANTE DE IMPOSTOS (caput do art. 212 da Constituição)	PREVISÃO INICIAL	PREVISÃO ATUALIZADA (a)	RECEITAS REALIZADAS	
			Até o Bimestre (b)	% (c) = (b/a)x100
1- RECEITA DE IMPOSTOS	16.421.800,00	16.421.800,00	15.556.386,23	94,73
1.1- Receita Resultante do Imposto sobre a Propriedade Predial e Territorial Urbana – IPTU	2.760.800,00	2.760.800,00	2.199.695,42	79,68
1.1.1- IPTU	1.606.000,00	1.606.000,00	1.256.221,36	78,22
1.1.2- Multas, Juros de Mora, Dívida Ativa e Outros Encargos do IPTU	1.154.800,00	1.154.800,00	943.474,06	81,70
1.2- Receita Resultante do Imposto sobre Transmissão <i>Inter Vivos</i> – ITBI	1.681.000,00	1.681.000,00	1.059.438,79	63,02
1.2.1- ITBI	1.681.000,00	1.681.000,00	1.059.438,79	63,02
1.2.2- Multas, Juros de Mora, Dívida Ativa e Outros Encargos do ITBI	0,00	0,00	0,00	0,00
1.3- Receita Resultante do Imposto sobre Serviços de Qualquer Natureza – ISS	8.118.000,00	8.118.000,00	6.911.605,94	85,14
1.3.1- ISS	8.118.000,00	8.118.000,00	6.911.605,94	85,14
1.3.2- Multas, Juros de Mora, Dívida Ativa e Outros Encargos do ISS	0,00	0,00	0,00	0,00
1.4- Receita Resultante do Imposto de Renda Retido na Fonte – IRRF	3.862.000,00	3.862.000,00	5.385.646,08	139,45
1.5- Receita Resultante do Imposto Territorial Rural – ITR (CF, art. 153, §4º, inciso III)	0,00	0,00	0,00	0,00
1.5.1- ITR	0,00	0,00	0,00	0,00
1.5.2- Multas, Juros de Mora, Dívida Ativa e Outros Encargos do ITR	0,00	0,00	0,00	0,00
2- RECEITA DE TRANSFERÊNCIAS CONSTITUCIONAIS E LEGAIS	104.280.400,00	104.280.400,00	136.084.223,52	130,50
2.1- Cota-Parte FPM	47.904.000,00	47.904.000,00	48.955.888,54	102,20
2.1.1- Parcela referente à CF, art. 159, I, alínea b	47.904.000,00	47.904.000,00	48.955.888,54	102,20
2.1.2- Parcela referente à CF, art. 159, I, alínea d	0,00	0,00	0,00	0,00
2.1.3- Parcela referente à CF, art. 159, I, alínea e	0,00	0,00	0,00	0,00
2.2- Cota-Parte ICMS	51.278.000,00	51.278.000,00	80.848.397,26	157,67
2.3- ICMS-Desoneração – L.C. nº87/1996	110.000,00	110.000,00	152.470,92	138,61
2.4- Cota-Parte IPI-Exportação	265.000,00	265.000,00	419.615,26	158,35
2.5- Cota-Parte ITR	247.000,00	247.000,00	401.841,09	162,69
2.6- Cota-Parte IPVA	4.476.400,00	4.476.400,00	5.306.010,45	118,53
2.7- Cota-Parte IOF-Ouro	0,00	0,00	0,00	0,00
3- TOTAL DA RECEITA DE IMPOSTOS (1 + 2)	120.702.200,00	120.702.200,00	151.640.609,75	1



PREFEITURA MUNICIPAL DE IGARASSU
RELATÓRIO RESUMIDO DA EXECUÇÃO ORÇAMENTÁRIA
DEMONSTRATIVO DAS RECEITAS E DESPESAS COM MANUTENÇÃO E DESENVOLVIMENTO DO ENSINO - MDE
ORÇAMENTOS FISCAL E DA SEGURIDADE SOCIAL
6º BIMESTRE DE 2018

RREO - ANEXO 8 (LDB, art. 72)

RECEITAS ADICIONAIS PARA FINANCIAMENTO DO ENSINO	PREVISÃO INICIAL	PREVISÃO ATUALIZADA (a)	RECEITAS REALIZADAS	
			Até o Bimestre (b)	% (c) = (b/a)x100
4- RECEITA DA APLICAÇÃO FINANCEIRA DE OUTROS RECURSOS DE IMPOSTOS VINCULADOS AO ENSINO	121.000,00	121.000,00	17.718,46	14,64
5- RECEITA DE TRANSFERÊNCIAS DO FNDE	4.662.000,00	4.662.000,00	4.368.471,94	93,70
5.1- Transferências do Salário-Educação	2.323.000,00	2.323.000,00	2.127.409,95	91,58
5.2- Transferências Diretas - PDDE	0,00	0,00	0,00	0,00
5.3- Transferências Diretas - PNAE	1.583.000,00	1.583.000,00	1.808.674,00	114,26
5.4 - Transferências Diretas - PNATE	178.000,00	178.000,00	143.547,70	80,64
5.5- Outras Transferências do FNDE	578.000,00	578.000,00	288.840,29	49,97
5.6- Aplicação Financeira dos Recursos do FNDE	0,00	0,00	0,00	0,00
6- RECEITA DE TRANSFERÊNCIAS DE CONVÊNIOS	574.000,00	574.000,00	0,00	0,00
6.1- Transferências de Convênios	574.000,00	574.000,00	0,00	0,00
6.2- Aplicação Financeira dos Recursos de Convênios	0,00	0,00	0,00	0,00
7- RECEITA DE OPERAÇÕES DE CRÉDITO	0,00	0,00	0,00	0,00
8- OUTRAS RECEITAS PARA FINANCIAMENTO DO ENSINO	0,00	0,00	0,00	0,00
9- TOTAL DAS RECEITAS ADICIONAIS PARA FINANCIAMENTO DO ENSINO (4 + 5 + 6 + 7 + 8)	5.357.000,00	5.357.000,00	4.386.190,40	81,88

FUNDEB				
RECEITAS DO FUNDEB	PREVISÃO INICIAL	PREVISÃO ATUALIZADA (a)	RECEITAS REALIZADAS	
			Até o Bimestre (b)	% (c) = (b/a)x100
10- RECEITAS DESTINADAS AO FUNDEB	20.856.200,00	20.856.200,00	26.442.049,38	126,78
10.1- Cota-Parte FPM Destinada ao FUNDEB – (20% de 2.1.1)	9.580.800,00	9.580.800,00	9.001.201,18	93,95
10.2- Cota-Parte ICMS Destinada ao FUNDEB – (20% de 2.2)	10.255.600,00	10.255.600,00	16.169.679,49	157,67
10.3- ICMS-Desoneração Destinada ao FUNDEB – (20% de 2.3)	22.000,00	22.000,00	30.494,16	138,61
10.4- Cota-Parte IPI-Exportação Destinada ao FUNDEB – (20% de 2.4)	53.000,00	53.000,00	83.923,05	158,35
10.5- Cota-Parte ITR ou ITR Arrecadado Destinados ao FUNDEB – (20% de ((1.5 – 1.5.5) + 2.5))	49.400,00	49.400,00	80.368,17	162,69
10.6- Cota-Parte IPVA Destinada ao FUNDEB – (20% de 2.6)	895.400,00	895.400,00	1.076.383,33	120,21
11- RECEITAS RECEBIDAS DO FUNDEB	44.386.000,00	44.386.000,00	44.728.963,00	100,77
11.1- Transferências de Recursos do FUNDEB	40.369.000,00	40.369.000,00	41.087.234,00	101,78



PREFEITURA MUNICIPAL DE IGARASSU
RELATÓRIO RESUMIDO DA EXECUÇÃO ORÇAMENTÁRIA
DEMONSTRATIVO DAS RECEITAS E DESPESAS COM MANUTENÇÃO E DESENVOLVIMENTO DO ENSINO - MDE
ORÇAMENTOS FISCAL E DA SEGURIDADE SOCIAL
6º BIMESTRE DE 2018

RREO - ANEXO 8 (LDB, art. 72)

11.2- Complementação da União ao FUNDEB	4.017.000,00	4.017.000,00	3.641.729,00	90,66
11.3- Receita de Aplicação Financeira dos Recursos do FUNDEB	0,00	0,00	0,00	0,00
12- RESULTADO LÍQUIDO DAS TRANSFERÊNCIAS DO FUNDEB (11.1 - 10)	19.512.800,00	19.512.800,00	14.645.184,62	75,05

[SE RESULTADO LÍQUIDO DA TRANSFERÊNCIA (12) > 0] = ACRÉSCIMO RESULTANTE DAS TRANSFERÊNCIAS DO FUNDEB

[SE RESULTADO LÍQUIDO DA TRANSFERÊNCIA (12) < 0] = DECRÉSCIMO RESULTANTE DAS TRANSFERÊNCIAS DO FUNDEB

DESPESAS DO FUNDEB	DOTAÇÃO INICIAL	DOTAÇÃO ATUALIZADA (d)	DESPESAS EMPENHADAS		DESPESAS LIQUIDADAS		INSCRITAS EM RESTOS A PAGAR NÃO PROCESSADOS ⁶ (i)
			Até o Bimestre (e)	% (f) = (e/d)x100	Até o Bimestre (g)	% (h) = (g/d)x100	
13- PAGAMENTO DOS PROFISSIONAIS DO MAGISTÉRIO	35.053.000,00	46.774.724,23	46.702.153,36	99,84	46.702.153,36	99,84	
13.1- Com Educação Infantil	5.129.000,00	457.104,35	457.104,27	100,00	457.104,27	100,00	
13.2- Com Ensino Fundamental	29.924.000,00	46.317.619,88	46.245.049,09	99,84	46.245.049,09	99,84	
14- OUTRAS DESPESAS	9.333.000,00	5.131.764,87	5.113.777,34	99,65	5.004.080,39	97,51	
14.1- Com Educação Infantil	1.169.000,00	685.993,63	684.435,29	99,77	659.616,20	96,15	
14.2- Com Ensino Fundamental	8.164.000,00	4.445.771,24	4.429.342,05	99,63	4.344.464,19	97,72	
15- TOTAL DAS DESPESAS DO FUNDEB (13 + 14)	44.386.000,00	51.906.489,10	51.815.930,70	99,83	51.706.233,75	99,61	

DEDUÇÕES PARA FINS DO LIMITE DO FUNDEB	VALOR
16- RESTOS A PAGAR INSCRITOS NO EXERCÍCIO SEM DISPONIBILIDADE FINANCEIRA DE RECURSOS DO FUNDEB	0,00
16.1 - FUNDEB 60%	
16.2 - FUNDEB 40%	
17- DESPESAS CUSTEADAS COM O SUPERÁVIT FINANCEIRO, DO EXERCÍCIO ANTERIOR, DO FUNDEB	0,00
17.1 - FUNDEB 60%	
17.2 - FUNDEB 40%	
18- TOTAL DAS DEDUÇÕES CONSIDERADAS PARA FINS DE LIMITE DO FUNDEB (16 + 17)	0,00

INDICADORES DO FUNDEB	VALOR
19 - TOTAL DAS DESPESAS DO FUNDEB PARA FINS DE LIMITE (15 - 18)	51.706.233,75
19.1 - Mínimo de 60% do FUNDEB na Remuneração do Magistério ¹ (13 - (16.1 + 17.1)) / (11) x 100) %	104,41
19.2 - Máximo de 40% em Despesa com MDE, que não Remuneração do Magistério (14 - (16.2 + 17.2)) / (11) x 100) %	



PREFEITURA MUNICIPAL DE IGARASSU
RELATÓRIO RESUMIDO DA EXECUÇÃO ORÇAMENTÁRIA
DEMONSTRATIVO DAS RECEITAS E DESPESAS COM MANUTENÇÃO E DESENVOLVIMENTO DO ENSINO - MDE
ORÇAMENTOS FISCAL E DA SEGURIDADE SOCIAL
6º BIMESTRE DE 2018

RREO - ANEXO 8 (LDB, art. 72)

19.3 - Máximo de 5% não Aplicado no Exercício (100 - (19.1 +19.2)) %	-15,60
--	--------

CONTROLE DA UTILIZAÇÃO DE RECURSOS NO EXERCÍCIO SUBSEQÜENTE	VALOR
20 – RECURSOS RECEBIDOS DO FUNDEB EM <EXERCÍCIO ANTERIOR> QUE NÃO FORAM UTILIZADOS	
21 – DESPESAS CUSTEADAS COM O SALDO DO ITEM 20 ATÉ O 1º TRIMESTRE DE <EXERCÍCIO >²	

MANUTENÇÃO E DESENVOLVIMENTO DO ENSINO – DESPESAS CUSTEADAS COM A RECEITA RESULTANTE DE IMPOSTOS E RECURSOS DO FUNDEB							
DESPESAS COM AÇÕES TÍPICAS DE MDE	DOTAÇÃO INICIAL	DOTAÇÃO ATUALIZADA (d)	DESPESAS EMPENHADAS		DESPESAS LIQUIDADAS		INSCRITAS EM RESTOS A PAGAR NÃO PROCESSADOS ⁶ (i)
			Até o Bimestre (e)	% (f) = (e/d)x100	Até o Bimestre (g)	% (h) = (g/d)x100	
22- EDUCAÇÃO INFANTIL	8.392.000,00	1.716.535,83	1.714.977,01	99,91	1.689.860,62	98,45	0,00
22.1 - Creche	723.000,00	507.998,80	507.424,17	99,89	491.702,91	96,79	0,00
22.1.1- Despesas Custeadas com Recursos do FUNDEB	255.000,00	415.443,85	414.869,22	99,86	399.346,16	96,13	
22.1.2- Despesas Custeadas com Outros Recursos de Impostos	468.000,00	92.554,95	92.554,95	100,00	92.356,75	99,79	
22.2 - Pré-escola	7.669.000,00	1.208.537,03	1.207.552,84	99,92	1.198.157,71	99,14	0,00
22.2.1- Despesas Custeadas com Recursos do FUNDEB	6.043.000,00	727.654,13	726.670,34	99,86	717.374,31	98,59	
22.2.2- Despesas Custeadas com Outros Recursos de Impostos	1.626.000,00	480.882,90	480.882,50	100,00	480.783,40	99,98	
23- ENSINO FUNDAMENTAL	49.281.000,00	59.488.156,24	59.397.394,38	99,85	59.150.406,85	99,43	0,00
23.1- Despesas Custeadas com Recursos do FUNDEB	38.088.000,00	50.763.391,12	50.674.391,14	99,82	50.589.513,28	99,66	
23.2- Despesas Custeadas com Outros Recursos de Impostos	11.193.000,00	8.724.765,12	8.723.003,24	99,98	8.560.893,57	98,12	
24- ENSINO MÉDIO	1.072.000,00	205.849,74	205.849,74	100,00	194.954,34	94,71	
25- ENSINO SUPERIOR	281.000,00	173.866,80	173.866,80	100,00	173.866,80	100,00	
26- ENSINO PROFISSIONAL NÃO INTEGRADO AO ENSINO REGULAR	1.128.000,00	67.305,34	67.304,93	100,00	67.304,93	100,00	
27- OUTRAS	1.465.000,00	325.496,90	325.496,24	100,00	320.920,24	98,59	
28- TOTAL DAS DESPESAS COM AÇÕES TÍPICAS DE MDE (22+23 + 24 + 25 + 26 + 27)	61.619.000,00	61.977.210,85	61.884.889,10	99,85	61.597.313,78	99,39	0,00



PREFEITURA MUNICIPAL DE IGARASSU
RELATÓRIO RESUMIDO DA EXECUÇÃO ORÇAMENTÁRIA
DEMONSTRATIVO DAS RECEITAS E DESPESAS COM MANUTENÇÃO E DESENVOLVIMENTO DO ENSINO - MDE
ORÇAMENTOS FISCAL E DA SEGURIDADE SOCIAL
6º BIMESTRE DE 2018

RREO - ANEXO 8 (LDB, art. 72)

DEDUÇÕES CONSIDERADAS PARA FINS DE LIMITE CONSTITUCIONAL	VALOR
29- RESULTADO LÍQUIDO DAS TRANSFERÊNCIAS DO FUNDEB = (12)	14.645.184,62
30- DESPESAS CUSTEADAS COM A COMPLEMENTAÇÃO DO FUNDEB NO EXERCÍCIO	3.641.729,00
32- DESPESAS CUSTEADAS COM O SUPERÁVIT FINANCEIRO, DO EXERCÍCIO ANTERIOR, DO FUNDEB	
33- DESPESAS CUSTEADAS COM O SUPERÁVIT FINANCEIRO, DO EXERCÍCIO ANTERIOR, DE OUTROS RECURSOS DE IMPOSTOS	
34- RESTOS A PAGAR INSCRITOS NO EXERCÍCIO SEM DISPONIBILIDADE FINANCEIRA DE RECURSOS DE IMPOSTOS VINCULADOS AO ENSINO ⁴	
35- CANCELAMENTO, NO EXERCÍCIO, DE RESTOS A PAGAR INSCRITOS COM DISPONIBILIDADE FINANCEIRA DE RECURSOS DE IMPOSTOS VINCULADOS AO ENSINO = (45 j)	
36- TOTAL DAS DEDUÇÕES CONSIDERADAS PARA FINS DE LIMITE CONSTITUCIONAL (29+30 + 31 + 32 + 33 + 34 + 35) ⁶	18.286.913,62
37- TOTAL DAS DESPESAS PARA FINS DE LIMITE ((22 + 23) – (36)) ⁶	42.553.353,85
38- PERCENTUAL DE APLICAÇÃO EM MDE SOBRE A RECEITA LÍQUIDA DE IMPOSTOS ((37) / (3) x 100) % ⁶ - LIMITE CONSTITUCIONAL 25% ⁵	28,06

OUTRAS INFORMAÇÕES PARA CONTROLE							
OUTRAS DESPESAS CUSTEADAS COM RECEITAS ADICIONAIS PARA FINANCIAMENTO DO ENSINO	DOTAÇÃO INICIAL	DOTAÇÃO ATUALIZADA (d)	DESPESAS EMPENHADAS		DESPESAS LIQUIDADAS		INSCRITAS EM RESTOS A PAGAR NÃO PROCESSADOS ⁶ (i)
			Até o Bimestre (e)	% (f) = (e/d)x100	Até o Bimestre (g)	% (h) = (g/d)x100	
39- DESPESAS CUSTEADAS COM A APLICAÇÃO FINANCEIRA DE OUTROS RECURSOS DE IMPOSTOS VINCULADOS AO ENSINO				0,00		0,00	
40- DESPESAS CUSTEADAS COM A CONTRIBUIÇÃO SOCIAL DO SALÁRIO-EDUCAÇÃO	2.323.000,00	2.502.739,84	2.502.489,61	99,99	2.498.577,41	99,83	
41- DESPESAS CUSTEADAS COM OPERAÇÕES DE CRÉDITO	0,00	0,00	0,00	0,00	0,00	0,00	
42- DESPESAS CUSTEADAS COM OUTRAS RECEITAS PARA FINANCIAMENTO DO ENSINO	2.179.000,00	5.037.679,85	5.031.327,21	99,87	2.850.836,21	56,59	
43- TOTAL DAS OUTRAS DESPESAS CUSTEADAS COM RECEITAS ADICIONAIS PARA FINANCIAMENTO DO ENSINO (39+40 + 41 + 42)	4.502.000,00	7.540.419,69	7.533.816,82	199,86	5.349.413,62	156,42	0,00
44- TOTAL GERAL DAS DESPESAS COM EDUCAÇÃO (28 + 43)	66.121.000,00	69.517.630,54	69.418.705,92	99,86	66.946.727,40	312,85	0,00



PREFEITURA MUNICIPAL DE IGARASSU
RELATÓRIO RESUMIDO DA EXECUÇÃO ORÇAMENTÁRIA
DEMONSTRATIVO DAS RECEITAS E DESPESAS COM MANUTENÇÃO E DESENVOLVIMENTO DO ENSINO - MDE
ORÇAMENTOS FISCAL E DA SEGURIDADE SOCIAL
6º BIMESTRE DE 2018

RREO - ANEXO 8 (LDB, art. 72)

RESTOS A PAGAR INSCRITOS COM DISPONIBILIDADE FINANCEIRA DE RECURSOS DE IMPOSTOS VINCULADOS AO ENSINO	SALDO ATÉ O BIMESTRE	CANCELADO EM <EXERCÍCIO> (j)
45- RESTOS A PAGAR DE DESPESAS COM MDE		
45.1 - Executadas com Recursos de Impostos Vinculados ao Ensino		
45.2 - Executadas com Recursos do FUNDEB		

CONTROLE DA DISPONIBILIDADE FINANCEIRA	FUNDEB	SALÁRIO EDUCAÇÃO
46- DISPONIBILIDADE FINANCEIRA EM 31 DE DEZEMBRO DE <EXERCÍCIO ANTERIOR>		
47- (+) INGRESSO DE RECURSOS ATÉ O BIMESTRE		
48- (-) PAGAMENTOS EFETUADOS ATÉ O BIMESTRE	0,00	0,00
48.1 Orçamento do Exercício		
48.2 Restos a Pagar		
49- (+) RECEITA DE APLICAÇÃO FINANCEIRA DOS RECURSOS ATÉ O BIMESTRE		
50- (=) DISPONIBILIDADE FINANCEIRA ATÉ O BIMESTRE		
51- (+) Ajustes	0,00	0,00
51.1 Retenções		
51.2 Conciliação Bancária		
52- (=) SALDO FINANCEIRO CONCILIADO		

FONTE: Sistema SIORCOP, Unidade Responsável Secretária de Finaças

Data de Emissão: 20:57 01/04/2019

¹ Limites mínimos anuais a serem cumpridos no encerramento do exercício.

² Art. 21, § 2º, Lei 11.494/2007: "Até 5% dos recursos recebidos à conta dos Fundos, inclusive relativos à complementação da União recebidos nos termos do §1º do art. 6º desta Lei, poderão ser utilizados no 1º trimestre do exercício imediatamente subsequente, mediante abertura de crédito adicional."

³ Caput do artigo 212 da CF/1988

⁴ Os valores referentes à parcela dos Restos a Pagar inscritos sem disponibilidade financeira vinculada à educação deverão ser informados somente no RREO do último bimestre do exercício.

⁵ Limites mínimos anuais a serem cumpridos no encerramento do exercício, no âmbito de atuação prioritária, conforme LDB, art. 11, V.

⁶ Nos cinco primeiros bimestres do exercício o acompanhamento poderá ser feito com base na despesa empenhada ou na despesa liquidada. No último bimestre do exercício, o valor deverá corresponder ao total da despesa empenhada.

⁷ Essa coluna poderá ser apresentada somente no último bimestre



PREFEITURA MUNICIPAL DE IGARASSU
RELATÓRIO RESUMIDO DA EXECUÇÃO ORÇAMENTÁRIA
DEMONSTRATIVO DAS RECEITAS E DESPESAS COM AÇÕES E SERVIÇOS PÚBLICOS DE SAÚDE
ORÇAMENTOS FISCAL E DA SEGURIDADE SOCIAL
6º BIMESTRE DE 2018

RREO – ANEXO 12 (LC 141/2012, art. 35)

RECEITAS PARA APURAÇÃO DA APLICAÇÃO EM AÇÕES E SERVIÇOS PÚBLICOS DE SAÚDE	PREVISÃO INICIAL	PREVISÃO ATUALIZADA (a)	RECEITAS REALIZADAS	
			Até o Bimestre (b)	% (b/a) x 100
RECEITA DE IMPOSTOS LÍQUIDA (I)	16.421.800,00	16.421.800,00	15.556.386,23	94,73
Imposto Predial e Territorial Urbano - IPTU	1.606.000,00	1.606.000,00	1.256.221,36	78,22
Imposto sobre Transmissão de Bens Intervivos - ITBI	1.681.000,00	1.681.000,00	1.059.438,79	63,02
Imposto sobre Serviços de Qualquer Natureza - ISS	8.118.000,00	8.118.000,00	6.911.605,94	85,14
Imposto de Renda Retido na Fonte - IRRF	3.862.000,00	3.862.000,00	5.385.646,08	139,45
Imposto Territorial Rural - ITR	0,00	0,00	0,00	0,00
Multas, Juros de Mora e Outros Encargos dos Impostos	349.000,00	349.000,00	943.474,06	270,34
Dívida Ativa dos Impostos	684.000,00	684.000,00	0,00	0,00
Multas, Juros de Mora e Outros Encargos da Dívida Ativa	121.800,00	121.800,00	0,00	0,00
RECEITA DE TRANSFERÊNCIAS CONSTITUCIONAIS E LEGAIS (II)	104.280.400,00	104.280.400,00	136.084.223,52	130,50
Cota-Parte FPM	47.904.000,00	47.904.000,00	48.955.888,54	102,20
Cota-Parte ITR	247.000,00	247.000,00	401.841,09	162,69
Cota-Parte IPVA	4.476.400,00	4.476.400,00	5.306.010,45	118,53
Cota-Parte ICMS	51.278.000,00	51.278.000,00	80.848.397,26	157,67
Cota-Parte IPI-Exportação	265.000,00	265.000,00	419.615,26	158,35
Compensações Financeiras Provenientes de Impostos e Transferências Constitucionais	110.000,00	110.000,00	152.470,92	138,61
Desoneração ICMS (LC 87/96)	110.000,00	110.000,00	152.470,92	138,61
Outras	0,00	0,00	0,00	0,00
TOTAL DAS RECEITAS PARA APURAÇÃO DA APLICAÇÃO EM AÇÕES E SERVIÇOS PÚBLICOS DE SAÚDE (III) = I + II	120.702.200,00	120.702.200,00	151.640.609,75	125,63



PREFEITURA MUNICIPAL DE IGARASSU
RELATÓRIO RESUMIDO DA EXECUÇÃO ORÇAMENTÁRIA
DEMONSTRATIVO DAS RECEITAS E DESPESAS COM AÇÕES E SERVIÇOS PÚBLICOS DE SAÚDE
ORÇAMENTOS FISCAL E DA SEGURIDADE SOCIAL
6º BIMESTRE DE 2018

RREO – ANEXO 12 (LC 141/2012, art. 35)

RECEITAS ADICIONAIS PARA FINANCIAMENTO DA SAÚDE	PREVISÃO INICIAL	PREVISÃO ATUALIZADA (c)	RECEITAS REALIZADAS	
			Até o Bimestre (d)	% (d/e) x 100
TRANSFERÊNCIA DE RECURSOS DO SISTEMA ÚNICO DE SAÚDE-SUS	24.216.000,00	24.216.000,00	21.386.034,02	849,99
Provenientes da União	23.354.000,00	23.354.000,00	19.174.511,85	82,10
Provenientes dos Estados	574.000,00	574.000,00	0,00	0,00
Provenientes de Outros Municípios	0,00	0,00	0,00	0,00
Outras Receitas do SUS	288.000,00	288.000,00	2.211.522,17	767,89
TRANSFERÊNCIAS VOLUNTÁRIAS	0,00	0,00	0,00	0,00
RECEITAS DE OPERAÇÕES DE CRÉDITO VINCULADAS À SAÚDE	0,00	0,00	0,00	0,00
OUTRAS RECEITAS PARA FINANCIAMENTO DA SAÚDE	21.025.000,00	21.025.000,00	141.352,56	0,67
TOTAL RECEITAS ADICIONAIS PARA FINANCIAMENTO DA SAÚDE	45.241.000,00	45.241.000,00	21.527.386,58	850,67

DESPESAS COM SAÚDE (Por Grupo de Natureza da Despesa)	DOTAÇÃO INICIAL	DOTAÇÃO ATUALIZADA (e)	DESPESAS EMPENHADAS		DESPESAS LIQUIDADAS		Inscritas em Restos a Pagar não Processados ⁷
			Até o Bimestre (f)	% (f/e) x 100	Até o Bimestre (g)	% (g/e) x 100	
DESPESAS CORRENTES	41.268.000,00	59.923.993,49	50.186.415,09	162,63	49.055.031,96	157,14	0,00
Pessoal e Encargos Sociais	22.111.000,00	39.307.864,62	35.033.672,42	89,13	35.033.672,42	89,13	
Juros e Encargos da Dívida	0,00	0,00	0,00	0,00	0,00	0,00	
Outras Despesas Correntes	19.157.000,00	20.616.128,87	15.152.742,67	73,50	14.021.359,54	68,01	
DESPESAS DE CAPITAL	3.973.000,00	2.514.895,58	1.527.840,44	60,75	1.456.920,44	57,93	0,00
Investimentos	3.973.000,00	2.514.895,58	1.527.840,44	60,75	1.456.920,44	57,93	
Inversões Financeiras	0,00	0,00	0,00	0,00	0,00	0,00	
Amortização da Dívida	0,00	0,00	0,00	0,00	0,00	0,00	
TOTAL DAS DESPESAS COM SAÚDE (IV)	45.241.000,00	62.438.889,07	51.714.255,53	223,38	50.511.952,40	215,07	0,00



PREFEITURA MUNICIPAL DE IGARASSU
RELATÓRIO RESUMIDO DA EXECUÇÃO ORÇAMENTÁRIA
DEMONSTRATIVO DAS RECEITAS E DESPESAS COM AÇÕES E SERVIÇOS PÚBLICOS DE SAÚDE
ORÇAMENTOS FISCAL E DA SEGURIDADE SOCIAL
6º BIMESTRE DE 2018

RREO – ANEXO 12 (LC 141/2012, art. 35)

DESPESAS COM SAÚDE NÃO COMPUTADAS PARA FINS DE APURAÇÃO DO PERCENTUAL MÍNIMO	DOTAÇÃO INICIAL	DOTAÇÃO ATUALIZADA	DESPESAS EMPENHADAS		DESPESAS LIQUIDADAS		Inscritas em Restos a Pagar não Processados ⁷
			Até o Bimestre (h)	% (h/IVf)x100	Até o Bimestre (i)	% (i/IVg)x100	
DESPESAS COM INATIVOS E PENSIONISTAS	0,00	0,00	0,00	0,00	0,00	0,00	
DESPESA COM ASSISTÊNCIA À SAÚDE QUE NÃO ATENDE AO PRINCÍPIO DE ACESSO UNIVERSAL	0,00	0,00	0,00	0,00	0,00	0,00	
DESPESAS CUSTEADAS COM OUTROS RECURSOS	24.216.000,00	29.770.524,67	23.079.844,00	44,63	22.063.195,86	43,68	
Recursos de Transferência do Sistema Único de Saúde - SUS	24.216.000,00	29.770.524,67	23.079.844,00	44,63	22.063.195,86	43,68	
Recursos de Operações de Crédito	0,00	0,00	0,00	0,00	0,00	0,00	
Outros Recursos	0,00	0,00	0,00	0,00	0,00	0,00	
OUTRAS AÇÕES E SERVIÇOS NÃO COMPUTADOS	0,00	0,00	0,00	0,00	0,00	0,00	
RESTOS A PAGAR NÃO PROCESSADOS INSCRITOS INDEVIDAMENTE NO EXERCÍCIO SEM DISPONIBILIDADE FINANCEIRA ¹	0,00	0,00	0,00	0,00	0,00	0,00	
DESPESAS CUSTEADAS COM DISPONIBILIDADE DE CAIXA VINCULADA AOS RESTOS A PAGAR CANCELADOS ²	0,00	0,00	0,00	0,00	0,00	0,00	
DESPESAS CUSTEADAS COM RECURSOS VINCULADOS À PARCELA DO PERCENTUAL MÍNIMO QUE NÃO FOI APLICADA EM AÇÕES E SERVIÇOS DE SAÚDE EM EXERCÍCIOS ANTERIORES ³	0,00	0,00	0,00	0,00	0,00	0,00	
TOTAL DAS DESPESAS COM NÃO COMPUTADAS (V)	24.216.000,00	29.770.524,67	23.079.844,00	44,63	22.063.195,86	43,68	

TOTAL DAS DESPESAS COM AÇÕES E SERVIÇOS PÚBLICOS DE SAÚDE (VI) = (IV - V)	21.025.000,00	32.668.364,40	28.634.411,53	178,75	28.448.756,54	171,39	
--	---------------	---------------	---------------	--------	---------------	--------	--

PERCENTUAL DE APLICAÇÃO EM AÇÕES E SERVIÇOS PÚBLICOS DE SAÚDE SOBRE A RECEITA DE IMPOSTOS LÍQUIDA E TRANSFERÊNCIAS CONSTITUCIONAIS E LEGAIS (VII%) = (VI(h ou i) / IIIb x 100)⁶ - LIMITE CONSTITUCIONAL 15%^{4 e 5}	18,76
---	-------

VALOR REFERENTE À DIFERENÇA ENTRE O VALOR EXECUTADO E O LIMITE MÍNIMO CONSTITUCIONAL [VI(h ou i) - (15 x IIIb)/100]⁶	5.702.665,08
--	--------------



PREFEITURA MUNICIPAL DE IGARASSU
 RELATÓRIO RESUMIDO DA EXECUÇÃO ORÇAMENTÁRIA
 DEMONSTRATIVO DAS RECEITAS E DESPESAS COM AÇÕES E SERVIÇOS PÚBLICOS DE SAÚDE
 ORÇAMENTOS FISCAL E DA SEGURIDADE SOCIAL
 6º BIMESTRE DE 2018

RREO – ANEXO 12 (LC 141/2012, art. 35)

EXECUÇÃO DE RESTOS A PAGAR NÃO PROCESSADOS INSCRITOS COM DISPONIBILIDADE DE CAIXA	INSCRITOS	CANCELADOS/ PRESCRITOS	PAGOS	A PAGAR	PARCELA CONSIDERADA NO LIMITE
Inscritos em <Exercício de Referência>					
...					
Inscritos em <Exercício de Referência - 4>					
Inscritos em <Exercícios Anteriores ao de Referência - 4 (Somatório)>					
Total	0,00	0,00	0,00	0,00	0,00

CONTROLE DOS RESTOS A PAGAR CANCELADOS OU PRESCRITOS PARA FINS DE APLICAÇÃO DA DISPONIBILIDADE DE CAIXA CONFORME ARTIGO 24, § 1º e 2º	RESTOS A PAGAR CANCELADOS OU PRESCRITOS		
	Saldo Inicial	Despesas custeadas no exercício de referência (j)	Saldo Final (Não Aplicado)
Restos a Pagar Cancelados ou Prescritos em <Exercício de Referência>			
...			
Restos a Pagar Cancelados ou Prescritos em <Exercício de Referência - 4>			
Restos a Pagar Cancelados ou Prescritos em <Exercícios Anteriores ao de Referência - 4 (Somatório)>			
Total (VIII)	0,00	0,00	0,00

CONTROLE DO VALOR REFERENTE AO PERCENTUAL MÍNIMO NÃO CUMPRIDO EM EXERCÍCIOS ANTERIORES PARA FINS DE APLICAÇÃO DOS RECURSOS VINCULADOS CONFORME ARTIGOS 25 E 26	LIMITE NÃO CUMPRIDO		
	Saldo Inicial	Despesas custeadas no exercício de referência (k)	Saldo Final (Não Aplicado)
Diferença de limite não cumprido em <Exercício de Referência - 1>			
...			
Diferença de limite não cumprido em <Exercício de Referência - 5>			
Diferença de limite não cumprido em <Exercícios Anteriores ao de Referência - 5 (Somatório)>			
Total (IX)	0,00	0,00	0,00

DESPESAS COM SAÚDE	DOTAÇÃO	DOTAÇÃO	DESPESAS EMPENHADAS	DESPESAS LIQUIDADAS
--------------------	---------	---------	---------------------	---------------------



PREFEITURA MUNICIPAL DE IGARASSU
RELATÓRIO RESUMIDO DA EXECUÇÃO ORÇAMENTÁRIA
DEMONSTRATIVO DAS RECEITAS E DESPESAS COM AÇÕES E SERVIÇOS PÚBLICOS DE SAÚDE
ORÇAMENTOS FISCAL E DA SEGURIDADE SOCIAL
6º BIMESTRE DE 2018

RREO – ANEXO 12 (LC 141/2012, art. 35)

DESPESAS COM SAÚDE (Por Subfunção)	INICIAL	ATUALIZADA	Até o Bimestre (l)	% (l/total l) x 100	Até o Bimestre (m)	% (m/total m) x 100	Inscritas em Restos a Pagar não Processados⁷
Atenção Básica	26.868.000,00	24.941.650,89	18.818.710,28	36,39	18.409.388,30	35,60	
Assistência Hospitalar e Ambulatorial	13.797.000,00	21.353.172,48	18.561.737,73	35,89	18.253.096,05	35,30	
Suporte Profilático e Terapêutico	1.573.000,00	4.499.659,02	3.615.473,39	6,99	3.258.134,46	6,30	
Vigilância Sanitária	404.000,00	708.136,41	622.064,90	1,20	622.064,90	1,20	
Vigilância Epidemiológica	1.052.000,00	2.452.388,76	2.025.718,81	3,92	2.023.466,44	3,91	
Alimentação e Nutrição	0,00	0,00	0,00	0,00	0,00	0,00	
Outras Subfunções	1.547.000,00	8.483.881,51	8.070.550,42	15,61	7.945.802,25	15,36	
TOTAL	45.241.000,00	62.438.889,07	51.714.255,53	100,00	50.511.952,40	97,68	0,00

FONTE: Sistema SIORCONP, Unidade Responsável Secretaria de Finanças

Data de Emissão: 20:58 01/04/2019

¹ Essa linha apresentará valor somente no Relatório Resumido da Execução Orçamentária do último bimestre do exercício.

² O valor apresentado na intercessão com a coluna "i" ou com a coluna "h" deverá ser o mesmo apresentado no "total j".

³ O valor apresentado na intercessão com a coluna "i" ou com a coluna "h" deverá ser o mesmo apresentado no "total k".

⁴ Limite anual mínimo a ser cumprido no encerramento do exercício. Deverá ser informado o limite estabelecido na Lei Orgânica do Município quando o percentual nela estabelecido for superior ao fixado na LC nº 141/2012

⁵ Durante o exercício esse valor servirá para o monitoramento previsto no art. 23 da LC 141/2012

⁶ Nos cinco primeiros bimestres do exercício o acompanhamento será feito com base na despesa liquidada. No último bimestre do exercício, o valor deverá corresponder ao total da despesa empenhada.

⁷ Essa coluna poderá ser apresentada somente no último bimestre





Prefeitura Municipal de Igarassu - 2018

AV. JOAQUIM NABUCO, 120 - CENTRO
Igarassu/PE - CEP: 53.610-070
CNPJ Nº: 10.359.560/0001-90 Telefone: (81) 3543-0645

Comparativo da Receita Orçada com a Arrecadada

Anexo 10, Lei nº 4.320/64
2018 - Consolidado

CÓDIGO	DESCRIÇÃO	ORÇADA	ARRECADADA	DIFERENÇAS	
				PARA MAIS	PARA MENOS
1.1.2.1.00.0.0.00	Taxas pelo Exercício do Poder de Polícia	1.100.000,00	545.580,88	0,00	554.419,12
1.1.2.1.01.0.0.00	Taxas de Inspeção, Controle e Fiscalização	1.000.000,00	539.419,01	0,00	460.580,99
1.1.2.1.01.1.0.00	Taxas de Inspeção, Controle e Fiscalização	1.000.000,00	539.419,01	0,00	460.580,99
1.1.2.1.01.1.1.00	Taxas de Inspeção, Controle e Fiscalização - Principal	1.000.000,00	539.419,01	0,00	460.580,99
1.1.2.1.01.1.1.17	Taxa de Fiscalização de Vigilância Sanitária	100.000,00	8.692,92	0,00	91.307,08
1.1.2.1.01.1.1.25	Taxa de Licença para Funcionamento de Estabelecimentos Comerciais, Indústrias e Prestadoras de Servi	300.000,00	343.852,03	43.852,03	0,00
1.1.2.1.01.1.1.29	Taxa de Licença para Execução de Obras	400.000,00	111.502,15	0,00	288.497,85
1.1.2.1.01.1.1.99	Outras Taxas pelo Exercício do Poder de Polícia	200.000,00	75.371,91	0,00	124.628,09
1.1.2.1.04.0.0.00	Taxa de Controle e Fiscalização Ambiental	100.000,00	6.161,87	0,00	93.838,13
1.1.2.1.04.1.0.00	Taxa de Controle e Fiscalização Ambiental	100.000,00	6.161,87	0,00	93.838,13
1.1.2.1.04.1.1.00	Taxa de Controle e Fiscalização Ambiental - Principal	100.000,00	6.161,87	0,00	93.838,13
1.1.2.2.00.0.0.00	Taxas pela Prestação de Serviços	500.000,00	200.945,31	0,00	299.054,69
1.1.2.2.01.0.0.00	Taxas pela Prestação de Serviços	500.000,00	200.945,31	0,00	299.054,69
1.1.2.2.01.1.0.00	Taxas pela Prestação de Serviços	500.000,00	200.945,31	0,00	299.054,69
1.1.2.2.01.1.1.00	Taxas pela Prestação de Serviços - Principal	500.000,00	200.945,31	0,00	299.054,69
1.1.2.2.01.1.1.28	Taxa de Cemitérios	100.000,00	20.819,15	0,00	79.180,85
1.1.2.2.01.1.1.99	Outras Taxas pela Prestação de Serviços	400.000,00	180.126,16	0,00	219.873,84
1.2.0.0.00.0.0.00	Contribuições	9.616.000,00	10.173.397,30	557.397,30	0,00
1.2.1.0.00.0.0.00	Contribuições Sociais	8.416.000,00	5.134.897,94	0,00	3.281.102,06
1.2.1.0.04.0.0.00	Contribuição para o Regime Próprio de Previdência Social - RPPS	8.416.000,00	5.134.897,94	0,00	3.281.102,06
1.2.1.0.04.1.0.00	Contribuição Patronal de Servidor Ativo Civil para o RPPS	234.000,00	0,00	0,00	234.000,00
1.2.1.0.04.1.2.00	Contribuição Patronal de Servidor Ativo Civil para o RPPS - Multas e Juros	234.000,00	0,00	0,00	234.000,00
1.2.1.0.04.1.2.01	Multas e Juros de Mora da Contribuição Patronal para o Regime Próprio de Previdência-Plano Financeiro	215.000,00	0,00	0,00	215.000,00
1.2.1.0.04.1.2.02	Multas e Juros de Mora da Contribuição Patronal para o Regime Próprio de Previdência-Plano Previdenciário	19.000,00	0,00	0,00	19.000,00
1.2.1.0.04.2.0.00	Contribuição do Servidor Ativo Civil para o RPPS	8.060.000,00	5.025.377,18	0,00	3.034.622,82
1.2.1.0.04.2.1.00	Contribuição do Servidor Ativo Civil para o RPPS - Principal	8.058.000,00	5.025.377,18	0,00	





Prefeitura Municipal de Igarassu - 2018

AV. JOAQUIM NABUCO, 120 - CENTRO
Igarassu/PE - CEP: 53.610-070
CNPJ Nº: 10.359.560/0001-90 Telefone: (81) 3543-0645

Comparativo da Receita Orçada com a Arrecadada

Anexo 10, Lei nº 4.320/64
2018 - Consolidado

CÓDIGO	DESCRIÇÃO	ORÇADA	ARRECADADA	DIFERENÇAS	
				PARA MAIS	PARA MENOS
1.2.1.0.04.2.1.01	Contribuição do Servidor Ativo Civil para o Regime Próprio - Plano Financeiro - PMI	7.849.000,00	4.681.086,01	0,00	3.167.913,99
1.2.1.0.04.2.1.02	Contribuição do Servidor Ativo Civil para o Regime Próprio - Plano Previdenciário - PMI	209.000,00	344.291,17	135.291,17	0,00
1.2.1.0.04.2.2.00	Contribuição do Servidor Ativo Civil para o RPPS - Multas e Juros	2.000,00	0,00	0,00	2.000,00
1.2.1.0.04.3.0.00	Contribuição do Servidor Inativo para o RPPS	122.000,00	109.520,76	0,00	12.479,24
1.2.1.0.04.3.1.00	Contribuição do Servidor Inativo para o RPPS - Principal	122.000,00	109.520,76	0,00	12.479,24
1.2.4.0.00.0.0.00	Contribuição para o Custeio do Serviço de Iluminação Pública	1.200.000,00	5.038.499,36	3.838.499,36	0,00
1.2.4.0.00.1.0.00	Contribuição para o Custeio do Serviço de Iluminação Pública	1.200.000,00	5.038.499,36	3.838.499,36	0,00
1.2.4.0.00.1.1.00	Contribuição para o Custeio do Serviço de Iluminação Pública - Principal	1.200.000,00	5.038.499,36	3.838.499,36	0,00
1.3.0.0.00.0.0.00	Receita Patrimonial	4.230.000,00	2.041.853,37	0,00	2.188.146,63
1.3.1.0.00.0.0.00	Exploração do Patrimônio Imobiliário do Estado	100.000,00	0,00	0,00	100.000,00
1.3.1.0.99.0.0.00	Outras Receitas Imobiliárias	100.000,00	0,00	0,00	100.000,00
1.3.1.0.99.1.0.00	Outras Receitas Imobiliárias	100.000,00	0,00	0,00	100.000,00
1.3.1.0.99.1.1.00	Outras Receitas Imobiliárias - Principal	100.000,00	0,00	0,00	100.000,00
1.3.2.0.00.0.0.00	Valores Mobiliários	4.030.000,00	2.041.853,37	0,00	1.988.146,63
1.3.2.1.00.0.0.00	Juros e Correções Monetárias	4.030.000,00	2.041.853,37	0,00	1.988.146,63
1.3.2.1.00.1.0.00	Remuneração de Depósitos Bancários	4.030.000,00	2.041.853,37	0,00	1.988.146,63
1.3.2.1.00.1.1.00	Remuneração de Depósitos Bancários - Principal	4.030.000,00	2.041.853,37	0,00	1.988.146,63
1.3.2.1.00.1.1.01	Receita de Remuneração de Depósitos Bancários de Recursos Vinculados – FUNDEB	121.000,00	17.718,46	0,00	103.281,54
1.3.2.1.00.1.1.02	Receita de Remuneração de Depósitos Bancários de Recursos Vinculados – Fundo de Saúde	58.000,00	31.202,17	0,00	26.797,83
1.3.2.1.00.1.1.03	Receita de Remuneração de Depósitos Bancários de Recursos Vinculados - RPPS - Plano Financeiro	3.739.000,00	1.493.611,02	0,00	2.245.388,98
1.3.2.1.00.1.1.04	Receita de Remuneração de Depósitos Bancários de Recursos Vinculados - RPPS - Plano Previdenciário	112.000,00	287.253,67	175.253,67	0,00
1.3.2.1.00.1.1.05	Receita de Remuneração de Depósitos Bancários - COMDICA	0,00	27.358,37	27.358,37	0,00
1.3.2.1.00.1.1.99	Outras Remunerações de Depósitos Bancários - Ag Meio Ambiente	0,00	3.887,63	3.887,63	0,00
1.3.2.1.00.1.1.99	Outras Remunerações de Depósitos Bancários	0,00	180.822,05	180.822,05	0,00
1.3.9.0.00.0.0.00	Demais Receitas Patrimoniais	100.000,00	0,00	0,00	100.000,00
1.3.9.0.00.1.0.00	Demais Receitas Patrimoniais	100.000,00	0,00	0,00	0,00
1.3.9.0.00.1.1.00	Demais Receitas Patrimoniais - Principal	100.000,00	0,00	0,00	0,00





Prefeitura Municipal de Igarassu - 2018

AV. JOAQUIM NABUCCO, 120 - CENTRO
Igarassu/PE - CEP: 53.610-070
CNPJ Nº: 10.359.560/0001-90 Telefone: (81) 3543-0645

Comparativo da Receita Orçada com a Arrecadada

Anexo 10, Lei nº 4.320/64
2018 - Consolidado

CÓDIGO	DESCRIÇÃO	ORÇADA	ARRECADADA	DIFERENÇAS	
				PARA MAIS	PARA MENOS
1.6.0.0.00.0.0.00	Receita de Serviços	330.000,00	16.000,00	0,00	314.000,00
1.6.1.0.00.0.0.00	Serviços Administrativos e Comerciais Gerais	100.000,00	0,00	0,00	100.000,00
1.6.1.0.01.0.0.00	Serviços Administrativos e Comerciais Gerais	100.000,00	0,00	0,00	100.000,00
1.6.1.0.01.1.0.00	Serviços Administrativos e Comerciais Gerais	100.000,00	0,00	0,00	100.000,00
1.6.1.0.01.1.1.00	Serviços Administrativos e Comerciais Gerais - Principal	100.000,00	0,00	0,00	100.000,00
1.6.3.0.00.0.0.00	Serviços e Atividades Referentes à Saúde	230.000,00	16.000,00	0,00	214.000,00
1.6.3.0.01.0.0.00	Serviços de Atendimento à Saúde	230.000,00	16.000,00	0,00	214.000,00
1.6.3.0.01.1.0.00	Serviços de Atendimento à Saúde	230.000,00	16.000,00	0,00	214.000,00
1.6.3.0.01.1.1.00	Serviços de Atendimento à Saúde - Principal	230.000,00	16.000,00	0,00	214.000,00
1.6.3.0.01.1.1.10	Serviços Ambulatoriais	115.000,00	0,00	0,00	115.000,00
1.6.3.0.01.1.1.99	Outros Serviços de Saúde	115.000,00	16.000,00	0,00	99.000,00
1.7.0.0.00.0.0.00	Transferências Correntes	165.054.200,00	182.839.705,96	17.785.505,96	0,00
1.7.1.0.00.0.0.00	Transferências da União e de suas Entidades	74.413.800,00	67.584.649,58	0,00	6.829.150,42
1.7.1.8.00.0.0.00	Transferências da União - Específicas de Estados, DF e Municípios	74.413.800,00	67.584.649,58	0,00	6.829.150,42
1.7.1.8.01.0.0.00	Participação na Receita da União	38.520.800,00	40.276.160,28	1.755.360,28	0,00
1.7.1.8.01.2.0.00	Cota-Parte do Fundo de Participação dos Municípios - Cota Mensal	38.323.200,00	39.954.687,36	1.631.487,36	0,00
1.7.1.8.01.2.1.00	Cota-Parte do Fundo de Participação dos Municípios - Cota Mensal - Principal	38.323.200,00	39.954.687,36	1.631.487,36	0,00
1.7.1.8.01.2.1.01	Cota-Parte do Fundo de Participação dos Municípios	47.904.000,00	48.955.888,54	1.051.888,54	0,00
1.7.1.8.01.2.1.99	Dedução do Fundeb de Cota-Parte do Fundo de Participação dos Municípios	-9.580.800,00	-9.001.201,18	579.598,82	0,00
1.7.1.8.01.5.0.00	Cota-Parte do Imposto Sobre a Propriedade Territorial Rural	197.600,00	321.472,92	123.872,92	0,00
1.7.1.8.01.5.1.00	Cota-Parte do Imposto Sobre a Propriedade Territorial Rural - Principal	197.600,00	321.472,92	123.872,92	0,00
1.7.1.8.01.5.1.01	Cota-Parte do Imposto Sobre a Propriedade Territorial Rural	247.000,00	401.841,09	154.841,09	0,00
1.7.1.8.01.5.1.99	Dedução do Fundeb de Cota-Parte do Imposto sobre a Propriedade Territorial Rural	-49.400,00	-80.368,17	0,00	30.968,17
1.7.1.8.02.0.0.00	Transferência da Compensação Financeira pela Exploração de Recursos Naturais	4.443.000,00	2.736.126,88	0,00	1.706.873,12
1.7.1.8.02.2.0.00	Cota-parte da Compensação Financeira de Recursos Minerais - CFEM	43.000,00	25.301,44	0,00	17.698,56
1.7.1.8.02.2.1.00	Cota-parte da Compensação Financeira de Recursos Minerais - CFEM - Principal	43.000,00	25.301,44	0,00	17.698,56
1.7.1.8.02.4.0.00	Cota-parte Royalties pelo Excedente da Produção do Petróleo – Lei nº 9.478/97, artigo 49, I e II	3.500.000,00	1.962.068,32	0,00	





Prefeitura Municipal de Igarassu - 2018

AV. JOAQUIM NABUCCO, 120 - CENTRO
Igarassu/PE - CEP: 53.610-070
CNPJ Nº: 10.359.560/0001-90 Telefone: (81) 3543-0645

Comparativo da Receita Orçada com a Arrecadada

Anexo 10, Lei nº 4.320/64
2018 - Consolidado

CÓDIGO	DESCRIÇÃO	ORÇADA	ARRECADADA	DIFERENÇAS	
				PARA MAIS	PARA MENOS
1.7.1.8.03.1.1.21	Componente Básico da Assistência Farmacêutica	576.000,00	676.598,64	100.598,64	0,00
1.7.1.8.03.1.1.22	Farmácia Popular	195.000,00	0,00	0,00	195.000,00
1.7.1.8.03.1.1.99	POIO FINANCEIRO PELA UNIÃO AOS ENTES FEDERATIVOS QUE RECEBEM O FPM	0,00	481.400,48	481.400,48	0,00
1.7.1.8.04.0.0.00	Transferências de Recursos do Fundo Nacional de Assistência Social – FNAS	2.512.000,00	793.720,19	0,00	1.718.279,81
1.7.1.8.04.1.0.00	Transferências de Recursos do Fundo Nacional de Assistência Social – FNAS	2.512.000,00	793.720,19	0,00	1.718.279,81
1.7.1.8.04.1.1.00	Transferências de Recursos do Fundo Nacional de Assistência Social – FNAS - Principal	2.512.000,00	793.720,19	0,00	1.718.279,81
1.7.1.8.04.1.1.01	Diversos Serviços de Alta Complexidade	73.000,00	0,00	0,00	73.000,00
1.7.1.8.04.1.1.02	Diversos Serviços de Média Complexidade	617.000,00	89.400,00	0,00	527.600,00
1.7.1.8.04.1.1.03	Diversos Serviços de Proteção Social Básica	1.120.000,00	520.266,56	0,00	599.733,44
1.7.1.8.04.1.1.04	IGDSUAS - Índice de Gestão Descentralizada do Sistema Único de Assistência Social	102.000,00	52.362,94	0,00	49.637,06
1.7.1.8.04.1.1.05	IGDBF - Índice de Gestão Descentralizada	600.000,00	131.690,69	0,00	468.309,31
1.7.1.8.05.0.0.00	Transferências de Recursos do Fundo Nacional do Desenvolvimento da Educação – FNDE	4.662.000,00	4.368.471,94	0,00	293.528,06
1.7.1.8.05.1.0.00	Transferências do Salário-Educação	2.323.000,00	2.127.409,95	0,00	195.590,05
1.7.1.8.05.1.1.00	Transferências do Salário-Educação - Principal	2.323.000,00	2.127.409,95	0,00	195.590,05
1.7.1.8.05.3.0.00	Transferências Diretas do FNDE referentes ao Programa Nacional de Alimentação Escolar – PNAE	1.583.000,00	1.808.674,00	225.674,00	0,00
1.7.1.8.05.3.1.00	Transferências Diretas do FNDE referentes ao Programa Nacional de Alimentação Escolar – PNAE - Principal	1.583.000,00	1.808.674,00	225.674,00	0,00
1.7.1.8.05.3.1.01	Transferência Diretas do FNDE ao PNAE - ENSINO FUNDAMENTAL	668.000,00	1.244.189,60	576.189,60	0,00
1.7.1.8.05.3.1.02	Transferência Diretas do FNDE ao PNAE - PRÉ-ESCOLA	200.000,00	133.246,60	0,00	66.753,40
1.7.1.8.05.3.1.03	Transferências Diretas do FNDE ao PNAE - CRECHE	34.000,00	85.663,80	51.663,80	0,00
1.7.1.8.05.3.1.04	Transferências Diretas do FNDE ao PNAE - EJA	104.000,00	136.560,60	32.560,60	0,00
1.7.1.8.05.3.1.05	Transferências Diretas do FNDE ao PNAE - AEE	10.000,00	121.900,20	111.900,20	0,00
1.7.1.8.05.3.1.06	Transferências Diretas do FNDE ao PNAE - Mais Educação	567.000,00	87.113,20	0,00	479.886,80
1.7.1.8.05.4.0.00	Transferências Diretas do FNDE referentes ao Programa Nacional de Apoio ao Transporte do Escolar – PNATE	178.000,00	143.547,70	0,00	34.452,30
1.7.1.8.05.4.1.00	Transferências Diretas do FNDE referentes ao Programa Nacional de Apoio ao Transporte do Escolar – PNATE - Principal	178.000,00	143.547,70	0,00	34.452,30
1.7.1.8.05.4.1.01	Transferências Diretas do FNDE ao PNATE - ENSINO FUNDAMENTAL	78.000,00	136.703,47	58.703,47	
1.7.1.8.05.4.1.02	Transferências Diretas do FNDE ao PNATE - ENSINO INFANTIL	70.000,00	6.844,23	0,00	





Prefeitura Municipal de Igarassu - 2018

AV. JOAQUIM NABUCO, 120 - CENTRO
Igarassu/PE - CEP: 53.610-070
CNPJ Nº: 10.359.560/0001-90 Telefone: (81) 3543-0645

Comparativo da Receita Orçada com a Arrecadada

Anexo 10, Lei nº 4.320/64
2018 - Consolidado

CÓDIGO	DESCRIÇÃO	ORÇADA	ARRECADADA	DIFERENÇAS	
				PARA MAIS	PARA MENOS
1.7.1.8.05.4.1.03	Transferências Diretas do FNDE ao PNATE - ENSINO MÉDIO	30.000,00	0,00	0,00	30.000,00
1.7.1.8.05.9.0.00	Outras Transferências Diretas do Fundo Nacional do Desenvolvimento da Educação – FNDE	578.000,00	288.840,29	0,00	289.159,71
1.7.1.8.05.9.0.99	OUTRAS TRANSFERÊNCIAS DO FNDE	0,00	288.840,29	288.840,29	0,00
1.7.1.8.05.9.1.00	Outras Transferências Diretas do Fundo Nacional do Desenvolvimento da Educação – FNDE - Principal	578.000,00	0,00	0,00	578.000,00
1.7.1.8.05.9.1.05	Programa de Formação de Profissionais - PROJOVEM Urbano e Campo	230.000,00	0,00	0,00	230.000,00
1.7.1.8.05.9.1.06	Programa da Escolaridade e Qualificação Profissional - PROJOVEM Urbano e Campo	250.000,00	0,00	0,00	250.000,00
1.7.1.8.05.9.1.07	Apoio à Alfabetização e à Educação de Jovens e Adultos - BRALF	34.000,00	0,00	0,00	34.000,00
1.7.1.8.06.0.0.00	Transferência Financeira do ICMS – Desoneração – L.C. Nº 87/96	88.000,00	121.976,76	33.976,76	0,00
1.7.1.8.06.1.0.00	Transferência Financeira do ICMS – Desoneração – L.C. Nº 87/96	88.000,00	121.976,76	33.976,76	0,00
1.7.1.8.06.1.1.00	Transferência Financeira do ICMS – Desoneração – L.C. Nº 87/96 - Principal	88.000,00	121.976,76	33.976,76	0,00
1.7.1.8.06.1.1.01	Transferência Financeira do ICMS – Desoneração – L.C. Nº 87/96	110.000,00	152.470,92	42.470,92	0,00
1.7.1.8.06.1.1.99	Dedução do Fundeb de Transferência Financeira do ICMS Desoneração L.C. Nº 87/96 - FUNDEB	-22.000,00	-30.494,16	0,00	8.494,16
1.7.1.8.10.0.0.00	Transferências de Convênios da União e de Suas Entidades	322.000,00	179.068,82	0,00	142.931,18
1.7.1.8.10.3.0.00	Transferências de Convênios da União Destinadas a Programas de Assistência Social	115.000,00	0,00	0,00	115.000,00
1.7.1.8.10.3.1.00	Transferências de Convênios da União Destinadas a Programas de Assistência Social - Principal	115.000,00	0,00	0,00	115.000,00
1.7.1.8.10.9.0.00	Outras Transferências de Convênios da União	207.000,00	179.068,82	0,00	27.931,18
1.7.1.8.10.9.1.00	Outras Transferências de Convênios da União - Principal	207.000,00	179.068,82	0,00	27.931,18
1.7.1.8.99.0.0.00	Outras Transferências da União	1.512.000,00	0,00	0,00	1.512.000,00
1.7.1.8.99.1.0.00	Outras Transferências da União	1.512.000,00	0,00	0,00	1.512.000,00
1.7.1.8.99.1.1.00	Outras Transferências da União - Principal	1.512.000,00	0,00	0,00	1.512.000,00
1.7.1.8.99.1.1.02	Transferências do Auxílio Financeiro para Fomento as Exportações - FEX	62.000,00	0,00	0,00	62.000,00
1.7.1.8.99.1.1.03	Transferências do Apoio Financeiro aos Municípios - AFM	250.000,00	0,00	0,00	250.000,00
1.7.1.8.99.1.1.10	Transferências do SNA - Simples Nacional	1.200.000,00	0,00	0,00	1.200.000,00
1.7.2.0.00.0.0.00	Transferências dos Estados e do Distrito Federal e de suas Entidades	46.254.400,00	70.427.742,38	24.173.342,38	0,00
1.7.2.1.00.0.0.00		0,00	1.050.000,00	1.050.000,00	0,00
1.7.2.1.38.0.0.00	Transferências Advindas de Emendas Parlamentares Individuais	0,00	1.050.000,00	1.050.000,00	0,00





Prefeitura Municipal de Igarassu - 2018

AV. JOAQUIM NABUCO, 120 - CENTRO
Igarassu/PE - CEP: 53.610-070
CNPJ Nº: 10.359.560/0001-90 Telefone: (81) 3543-0645

Comparativo da Receita Orçada com a Arrecadada

Anexo 10, Lei nº 4.320/64
2018 - Consolidado

CÓDIGO	DESCRIÇÃO	ORÇADA	ARRECADADA	DIFERENÇAS	
				PARA MAIS	PARA MENOS
1.7.2.8.00.0.0.00	Transferências dos Estados - Específicas de Estados, DF e Municípios	46.254.400,00	69.377.742,38	23.123.342,38	0,00
1.7.2.8.01.0.0.00	Participação na Receita dos Estados	44.915.400,00	69.377.742,38	24.462.342,38	0,00
1.7.2.8.01.1.0.00	Cota-Parte do ICMS	41.022.400,00	64.678.717,77	23.656.317,77	0,00
1.7.2.8.01.1.1.00	Cota-Parte do ICMS - Principal	41.022.400,00	64.678.717,77	23.656.317,77	0,00
1.7.2.8.01.1.1.01	Cota-Parte do ICMS	51.278.000,00	80.848.397,26	29.570.397,26	0,00
1.7.2.8.01.1.1.99	Dedução do Fundeb de Cota-Parte do ICMS - FUNDEB	-10.255.600,00	-16.169.679,49	0,00	5.914.079,49
1.7.2.8.01.2.0.00	Cota-Parte do IPVA	3.581.000,00	4.229.627,12	648.627,12	0,00
1.7.2.8.01.2.1.00	Cota-Parte do IPVA - Principal	3.581.000,00	4.229.627,12	648.627,12	0,00
1.7.2.8.01.2.1.01	Cota-Parte do IPVA	4.476.400,00	5.306.010,45	829.610,45	0,00
1.7.2.8.01.2.1.99	Dedução do Fundeb de Cota-Parte do IPVA - FUNDEB	-895.400,00	-1.076.383,33	0,00	180.983,33
1.7.2.8.01.3.0.00	Cota-Parte do IPI - Municípios	212.000,00	335.692,21	123.692,21	0,00
1.7.2.8.01.3.1.00	Cota-Parte do IPI - Municípios - Principal	212.000,00	335.692,21	123.692,21	0,00
1.7.2.8.01.3.1.01	Cota-Parte do IPI sobre Exportação	265.000,00	419.615,26	154.615,26	0,00
1.7.2.8.01.3.1.99	Dedução do Fundeb de Cota-Parte do IPI sobre Exportação - FUNDEB	-53.000,00	-83.923,05	0,00	30.923,05
1.7.2.8.01.4.0.00	Cota-Parte da Contribuição de Intervenção no Domínio Econômico	100.000,00	133.705,28	33.705,28	0,00
1.7.2.8.01.4.1.00	Cota-Parte da Contribuição de Intervenção no Domínio Econômico - Principal	100.000,00	133.705,28	33.705,28	0,00
1.7.2.8.10.0.0.00	Transferência de Convênios dos Estados e do Distrito Federal e de Suas Entidades	1.339.000,00	0,00	0,00	1.339.000,00
1.7.2.8.10.2.0.00	Transferências de Convênio dos Estados Destinadas a Programas de Educação	574.000,00	0,00	0,00	574.000,00
1.7.2.8.10.2.1.00	Transferências de Convênio dos Estados Destinadas a Programas de Educação - Principal	574.000,00	0,00	0,00	574.000,00
1.7.2.8.10.9.0.00	Outras Transferências de Convênio dos Estados	765.000,00	0,00	0,00	765.000,00
1.7.2.8.10.9.1.00	Outras Transferências de Convênio dos Estados - Principal	765.000,00	0,00	0,00	765.000,00
1.7.2.8.10.9.1.01	Transferências de Convênios dos Estados para o Sistema de Segurança Pública	190.000,00	0,00	0,00	190.000,00
1.7.2.8.10.9.1.02	Transferências de Convênios dos Estados para o Patrimônio Histórico e Artístico e Cultural	345.000,00	0,00	0,00	345.000,00
1.7.2.8.10.9.1.03	Transferências de Convênios dos Estados para o Sistema Integrado de Planejamento	230.000,00	0,00	0,00	230.000,00
1.7.4.0.00.0.0.00	Transferências de Instituições Privadas	0,00	98.151,00	98.151,00	0,00
1.7.4.0.00.1.0.00	Transferências de Instituições Privadas	0,00	98.151,00	98.151,00	0,00
1.7.4.0.00.1.1.00	Transferências de Instituições Privadas - Principal	0,00	98.151,00	98.151,00	0,00
1.7.5.0.00.0.0.00	Transferências de Outras Instituições Públicas	44.386.000,00	44.728.963,00	342.963,00	0,00





Prefeitura Municipal de Igarassu - 2018

AV. JOAQUIM NABUCCO, 120 - CENTRO
Igarassu/PE - CEP: 53.610-070
CNPJ Nº: 10.359.560/0001-90 Telefone: (81) 3543-0645

Comparativo da Receita Orçada com a Arrecadada

Anexo 10, Lei nº 4.320/64
2018 - Consolidado

CÓDIGO	DESCRIÇÃO	ORÇADA	ARRECADADA	DIFERENÇAS	
				PARA MAIS	PARA MENOS
1.7.5.8.00.0.0.00	Transferências de Outras Instituições Públicas - Específicas de Estados, DF e Municípios	44.386.000,00	44.728.963,00	342.963,00	0,00
1.7.5.8.01.0.0.00	Transferências de Recursos do Fundo de Manutenção e Desenvolvimento da Educação Básica e de Valorização dos Profissionais da Educação – FUNDEB	44.386.000,00	44.728.963,00	342.963,00	0,00
1.7.5.8.01.1.0.00	Transferências de Recursos do Fundo de Manutenção e Desenvolvimento da Educação Básica e de Valorização dos Profissionais da Educação – FUNDEB	40.369.000,00	41.087.234,00	718.234,00	0,00
1.7.5.8.01.1.1.00	Transferências de Recursos do Fundo de Manutenção e Desenvolvimento da Educação Básica e de Valorização dos Profissionais da Educação – FUNDEB - Principal	40.369.000,00	41.087.234,00	718.234,00	0,00
1.7.5.8.01.2.0.00	Transferências de Recursos da Complementação da União ao Fundo de Manutenção e Desenvolvimento da Educação Básica e de Valorização dos Profissionais da Educação – FUNDEB	4.017.000,00	3.641.729,00	0,00	375.271,00
1.7.5.8.01.2.1.00	Transferências de Recursos da Complementação da União ao Fundo de Manutenção e Desenvolvimento da Educação Básica e de Valorização dos Profissionais da Educação – FUNDEB - Principal	4.017.000,00	3.641.729,00	0,00	375.271,00
1.7.7.0.00.0.0.00	Transferências de Pessoas Físicas	0,00	200,00	200,00	0,00
1.7.7.0.00.1.0.00	Transferências de Pessoas Físicas	0,00	200,00	200,00	0,00
1.7.7.0.00.1.1.00	Transferências de Pessoas Físicas - Principal	0,00	200,00	200,00	0,00
1.7.7.0.00.1.1.01	Transferências de Pessoas Físicas - Principal	0,00	200,00	200,00	0,00
1.9.0.0.00.0.0.00	Outras Receitas Correntes	1.029.000,00	3.610.925,22	2.581.925,22	0,00
1.9.2.0.00.0.0.00	Indenizações, Restituições e Ressarcimentos	626.000,00	230.191,31	0,00	395.808,69
1.9.2.1.00.0.0.00	Indenizações	300.000,00	0,00	0,00	300.000,00
1.9.2.1.99.0.0.00	Outras Indenizações	300.000,00	0,00	0,00	300.000,00
1.9.2.1.99.1.0.00	Outras Indenizações	300.000,00	0,00	0,00	300.000,00
1.9.2.1.99.1.1.00	Outras Indenizações - Principal	300.000,00	0,00	0,00	300.000,00
1.9.2.1.99.1.1.03	Compensação Financeira pela Exploração de Óleo Bruto, Xisto Betuminoso e Gás	100.000,00	0,00	0,00	100.000,00
1.9.2.1.99.1.1.99	Outras Indenizações	200.000,00	0,00	0,00	200.000,00
1.9.2.2.00.0.0.00	Restituições	326.000,00	230.191,31	0,00	95.808,69
1.9.2.2.99.0.0.00	Outras Restituições	326.000,00	230.191,31	0,00	95.808,69
1.9.2.2.99.1.0.00	Outras Restituições	326.000,00	230.191,31	0,00	95.808,69
1.9.2.2.99.1.1.00	Outras Restituições - Principal	326.000,00	216.519,60	0,00	109.480,40
1.9.9.0.00.0.0.00	Demais Receitas Correntes	403.000,00	3.380.733,91	2.977.733,91	0,00
1.9.9.0.03.0.0.00	Compensações Financeiras entre o Regime Geral e os Regimes Próprios de Previdência dos	53.000,00	0,00	0,00	53.000,00





Prefeitura Municipal de Igarassu - 2018

AV. JOAQUIM NABUCO, 120 - CENTRO
Igarassu/PE - CEP: 53.610-070
CNPJ Nº: 10.359.560/0001-90 Telefone: (81) 3543-0645

Comparativo da Receita Orçada com a Arrecadada

Anexo 10, Lei nº 4.320/64
2018 - Consolidado

CÓDIGO	DESCRIÇÃO	ORÇADA	ARRECADADA	DIFERENÇAS	
				PARA MAIS	PARA MENOS
2.4.1.8.10.9.1.06	Transferências de Conv.da União Dest.a Prog.de Assistencia Social	230.000,00	1.199.756,66	969.756,66	0,00
2.4.1.8.99.0.0.00	Outras Transferências da União	450.000,00	1.994,61	0,00	448.005,39
2.4.1.8.99.1.0.00	Outras Transferências da União	450.000,00	1.994,61	0,00	448.005,39
2.4.1.8.99.1.1.00	Outras Transferências da União - Principal	450.000,00	1.994,61	0,00	448.005,39
2.4.2.0.00.0.0.00	Transferências dos Estados e do Distrito Federal e de suas Entidades	1.320.000,00	2.350.072,91	1.030.072,91	0,00
2.4.2.1.00.0.0.00		0,00	1.114.320,00	1.114.320,00	0,00
2.4.2.1.38.0.0.00	Transferências Advindas de Emendas Parlamentares Individuais	0,00	1.114.320,00	1.114.320,00	0,00
2.4.2.8.00.0.0.00	Transferências dos Estados, Distrito Federal, e de suas Entidades	1.320.000,00	1.235.752,91	0,00	84.247,09
2.4.2.8.03.0.0.00	Transferências de Recursos do Sistema Único de Saúde – SUS	574.000,00	0,00	0,00	574.000,00
2.4.2.8.03.1.0.00	Transferências de Recursos do Sistema Único de Saúde – SUS	574.000,00	0,00	0,00	574.000,00
2.4.2.8.03.1.1.00	Transferências de Recursos do Sistema Único de Saúde – SUS - Principal	574.000,00	0,00	0,00	574.000,00
2.4.2.8.10.0.0.00	Transferências de Convênios dos Estados e do Distrito Federal e de suas Entidades	510.000,00	1.235.752,91	725.752,91	0,00
2.4.2.8.10.9.0.00	Outras Transferências de Convênio dos Estados	510.000,00	1.235.752,91	725.752,91	0,00
2.4.2.8.10.9.1.00	Outras Transferências de Convênio dos Estados - Principal	510.000,00	1.235.752,91	725.752,91	0,00
2.4.2.8.10.9.1.01	Transferências de Convênios dos Estado Destinadas a Programas de Infra-Estrutura Urbana	12.000,00	274.560,00	262.560,00	0,00
2.4.2.8.10.9.1.02	Transferências de Convênios dos Estados para o Patrimônio Histórico e Artístico e Cultural	69.000,00	0,00	0,00	69.000,00
2.4.2.8.10.9.1.20	FEM - Fundo Estadual de Apoio ao Desenvolvimento Municipal	429.000,00	961.192,91	532.192,91	0,00
2.4.2.8.99.0.0.00	Outras Transferências dos Estados	236.000,00	0,00	0,00	236.000,00
2.4.2.8.99.1.0.00	Outras Transferências dos Estados	236.000,00	0,00	0,00	236.000,00
2.4.2.8.99.1.1.00	Outras Transferências dos Estados - Principal	236.000,00	0,00	0,00	236.000,00
7.0.0.0.00.0.0.00	Receitas Correntes (Intra-Orçamentárias)	11.808.000,00	9.341.038,66	0,00	2.466.961,34
7.2.0.0.00.0.0.00	Contribuições (Intra-Orçamentárias)	11.808.000,00	9.341.038,66	0,00	2.466.961,34
7.2.1.0.00.0.0.00	Contribuições Sociais (Intra-Orçamentárias)	11.808.000,00	9.341.038,66	0,00	2.466.961,34
7.2.1.0.04.0.0.00	Contribuição para o Regime Próprio de Previdência Social - RPPS (Intra-Orçamentárias)	6.032.000,00	9.341.038,66	3.309.038,66	0,00
7.2.1.0.04.1.0.00	Contribuição Patronal de Servidor Ativo Civil para o RPPS (Intra-Orçamentárias)	5.927.000,00	9.341.038,66	3.414.038,66	0,00
7.2.1.0.04.1.1.00	Contribuição Patronal de Servidor Ativo Civil para o RPPS - Principal (Intra-Orçamentárias)	5.927.000,00	8.863.388,34	2.936.388,34	0,00
7.2.1.0.04.1.1.01	Contribuição Patronal do Servidor Ativo Civil para o Regime Próprio de Previdência - Plano Financeiro - PMI (Intra-Orçamentárias)	5.593.000,00	8.362.917,49	2.769.917,49	





Prefeitura Municipal de Igarassu - 2018

AV. JOAQUIM NABUCO, 120 - CENTRO
Igarassu/PE - CEP: 53.610-070
CNPJ Nº: 10.359.560/0001-90 Telefone: (81) 3543-0645

Comparativo da Receita Orçada com a Arrecadada

Anexo 10, Lei nº 4.320/64
2018 - Consolidado

CÓDIGO	DESCRIÇÃO	ORÇADA	ARRECADADA	DIFERENÇAS	
				PARA MAIS	PARA MENOS
7.2.1.0.04.1.1.02	Contribuição Patronal do Servidor Ativo Civil para o Regime Próprio de Previdência - Plano Previdenciário - PMI (Intra-Orçamentárias)	334.000,00	500.470,85	166.470,85	0,00
7.2.1.0.04.1.2.00	Contribuição Patronal de Servidor Ativo Civil para o RPPS - Multas e Juros	0,00	71.002,97	71.002,97	0,00
7.2.1.0.04.1.3.00	Contribuição Patronal de Servidor Ativo Civil para o RPPS - Dívida Ativa	0,00	406.647,35	406.647,35	0,00
7.2.1.0.04.5.0.00	Contribuição Patronal para o RPPS Oriunda de Sentenças Judiciais (Intra-Orçamentárias)	105.000,00	0,00	0,00	105.000,00
7.2.1.0.04.5.1.00	Receita de Recolhimento da Contribuição Patronal, oriunda do Pagamento de Sentenças Judiciais - Plano Previdenciário (Intra-Orçamentárias)	105.000,00	0,00	0,00	105.000,00
7.2.1.0.99.0.0.00	Outras Contribuições Sociais (Intra-Orçamentárias)	5.776.000,00	0,00	0,00	5.776.000,00
7.2.1.0.99.1.0.00	Outras Contribuições Sociais (Intra-Orçamentárias)	5.776.000,00	0,00	0,00	5.776.000,00
7.2.1.0.99.1.1.00	Outras Contribuições Sociais - Principal (Intra-Orçamentárias)	5.776.000,00	0,00	0,00	5.776.000,00
7.2.1.0.99.1.1.01	Contribuição Previdenciária em Regime de Parcelamento de Débitos - PMI (Intra-Orçamentárias)	5.368.000,00	0,00	0,00	5.368.000,00
7.2.1.0.99.1.1.02	Contribuição Previdenciária em Regime de Parcelamento de Débitos - FMS (Intra-Orçamentárias)	408.000,00	0,00	0,00	408.000,00
TOTAL		213.627.000,00	228.091.541,31	14.464.541,31	0,00

MÁRIO RICARDO SANTOS DE LIMA
PREFEITO
CPF 245.481.624-53

RONALDO ALVES DE OLIVEIRA
CONTADOR
CRC PE - 016677/O-0





Prefeitura Municipal de Igarassu - 2018

AV. JOAQUIM NABUCCO, 120 - CENTRO
Igarassu/PE - CEP: 53.610-070
CNPJ Nº: 10.359.560/0001-90 Telefone: (81) 3543-0645

Comparativo da Despesa Autorizada com a Realizada

Anexo 11, Lei nº 4.320/64
2018 - Consolidado

Código	Títulos	Autorizada			Realizada no Período	Realizada Até Período	Diferença
		Crédito Orçamentário Suplementar	Crédito Especial e Extraordinário	Total			
	DESPESA ORÇAMENTÁRIA	258.025.671,51	0,00	258.025.671,51	241.853.272,27	241.853.272,27	16.172.399,24
01.000	Câmara Municipal de Igarassu	9.000.000,00	0,00	9.000.000,00	8.714.752,01	8.714.752,01	285.247,99
01.100	Câmara Municipal de Igarassu	9.000.000,00	0,00	9.000.000,00	8.714.752,01	8.714.752,01	285.247,99
01.100 0103170011.001	Recuperação e Reequipamento da Câmara Municipal	30.000,00	0,00	30.000,00	26.137,40	26.137,40	3.862,60
01.100 0103170011.001 44905100	OBRAS E INSTALAÇÕES	0,00	0,00	0,00	0,00	0,00	0,00
01.100 0103170011.001 44905100 01.13	Recursos Ordinários - Não vinculados	0,00	0,00	0,00	0,00	0,00	0,00
01.100 0103170011.001 44905200	EQUIPAMENTOS E MATERIAL PERMANENTE	30.000,00	0,00	30.000,00	26.137,40	26.137,40	3.862,60
01.100 0103170011.001 44905200 01.13	Recursos Ordinários - Não vinculados	30.000,00	0,00	30.000,00	26.137,40	26.137,40	3.862,60
01.100 0412270012.001	Gestão Administrativa da Câmara	7.679.635,00	0,00	7.679.635,00	7.406.963,54	7.406.963,54	272.671,46
01.100 0412270012.001 31900800	OUTROS BENEFÍCIOS ASSISTENCIAIS	5.500,00	0,00	5.500,00	5.500,00	5.500,00	0,00
01.100 0412270012.001 31900800 01.13	Recursos Ordinários - Não vinculados	5.500,00	0,00	5.500,00	5.500,00	5.500,00	0,00
01.100 0412270012.001 31901100	VENCIMENTOS E VANTAGENS FIXAS - PESSOAL CIVIL	5.525.000,00	0,00	5.525.000,00	5.471.371,99	5.471.371,99	53.628,01
01.100 0412270012.001 31901100 01.13	Recursos Ordinários - Não vinculados	5.525.000,00	0,00	5.525.000,00	5.471.371,99	5.471.371,99	53.628,01
01.100 0412270012.001 31901600	OUTRAS DESPESAS VARIÁVEIS - P. CIVIL	0,00	0,00	0,00	0,00	0,00	0,00
01.100 0412270012.001 31901600 01.13	Recursos Ordinários - Não vinculados	0,00	0,00	0,00	0,00	0,00	0,00
01.100 0412270012.001 31909200	DESPESAS DE EXERCÍCIOS ANTERIORES	0,00	0,00	0,00	0,00	0,00	0,00
01.100 0412270012.001 31909200 01.13	Recursos Ordinários - Não vinculados	0,00	0,00	0,00	0,00	0,00	0,00
01.100 0412270012.001 33901400	DIÁRIAS - CIVIL	184.291,94	0,00	184.291,94	133.720,70	133.720,70	50.571,24
01.100 0412270012.001 33901400 01.13	Recursos Ordinários - Não vinculados	184.291,94	0,00	184.291,94	133.720,70	133.720,70	50.571,24
01.100 0412270012.001 33903000	MATERIAL DE CONSUMO	50.000,00	0,00	50.000,00	44.828,40	44.828,40	5.171,60
01.100 0412270012.001 33903000 01.13	Recursos Ordinários - Não vinculados	50.000,00	0,00	50.000,00	44.828,40	44.828,40	5.171,60
01.100 0412270012.001 33903300	PASSAGENS E DESPESAS COM LOCOMOÇÃO	0,00	0,00	0,00	0,00	0,00	0,00
01.100 0412270012.001 33903300 01.13	Recursos Ordinários - Não vinculados	0,00	0,00	0,00	0,00	0,00	0,00
01.100 0412270012.001 33903500	SERVIÇOS DE CONSULTORIA	0,00	0,00	0,00	0,00	0,00	0,00
01.100 0412270012.001 33903500 01.13	Recursos Ordinários - Não vinculados	0,00	0,00	0,00	0,00	0,00	0,00
01.100 0412270012.001 33903600	OUTROS SERVIÇOS DE TERCEIROS - PESSOA FÍSICA	0,00	0,00	0,00	0,00	0,00	0,00
01.100 0412270012.001 33903600 01.13	Recursos Ordinários - Não vinculados	0,00	0,00	0,00	0,00	0,00	0,00
01.100 0412270012.001 33903900	OUTROS SERVIÇOS DE TERCEIROS - PESSOA JURÍDICA	562.435,00	0,00	562.435,00	441.594,98	441.594,98	120.840,02





Prefeitura Municipal de Igarassu - 2018

AV. JOAQUIM NABUCCO, 120 - CENTRO
Igarassu/PE - CEP: 53.610-070
CNPJ Nº: 10.359.560/0001-90 Telefone: (81) 3543-0645

Comparativo da Despesa Autorizada com a Realizada

Anexo 11, Lei nº 4.320/64
2018 - Consolidado

Código	Títulos	Autorizada			Realizada no Período	Realizada Até Período	Diferença
		Crédito Orçamentário Suplementar	Crédito Especial e Extraordinário	Total			
01.100 0412270012.001 33903900 01.13	Recursos Ordinários - Não vinculados	562.435,00	0,00	562.435,00	441.594,98	441.594,98	120.840,02
01.100 0412270012.001 33909100	SENTENÇAS JUDICIAIS	0,00	0,00	0,00	0,00	0,00	0,00
01.100 0412270012.001 33909100 01.13	Recursos Ordinários - Não vinculados	0,00	0,00	0,00	0,00	0,00	0,00
01.100 0412270012.001 33909200	DESPESAS DE EXERCÍCIOS ANTERIORES	73.828,06	0,00	73.828,06	73.828,06	73.828,06	0,00
01.100 0412270012.001 33909200 01.13	Recursos Ordinários - Não vinculados	73.828,06	0,00	73.828,06	73.828,06	73.828,06	0,00
01.100 0412270012.001 33909300	INDENIZAÇÕES E RESTITUIÇÕES	1.278.580,00	0,00	1.278.580,00	1.236.119,41	1.236.119,41	42.460,59
01.100 0412270012.001 33909300 01.13	Recursos Ordinários - Não vinculados	1.278.580,00	0,00	1.278.580,00	1.236.119,41	1.236.119,41	42.460,59
01.100 0412270012.002	Manutenção do Controle Interno da Câmara	70.365,00	0,00	70.365,00	70.365,00	70.365,00	0,00
01.100 0412270012.002 31901100	VENCIMENTOS E VANTAGENS FIXAS - PESSOAL CIVIL	58.500,00	0,00	58.500,00	58.500,00	58.500,00	0,00
01.100 0412270012.002 31901100 01.13	Recursos Ordinários - Não vinculados	58.500,00	0,00	58.500,00	58.500,00	58.500,00	0,00
01.100 0412270012.002 31901300	OBRIGAÇÕES PATRONAIS	11.865,00	0,00	11.865,00	11.865,00	11.865,00	0,00
01.100 0412270012.002 31901300 01.13	Recursos Ordinários - Não vinculados	11.865,00	0,00	11.865,00	11.865,00	11.865,00	0,00
01.100 0412270012.002 33901400	DIÁRIAS - CIVIL	0,00	0,00	0,00	0,00	0,00	0,00
01.100 0412270012.002 33901400 01.13	Recursos Ordinários - Não vinculados	0,00	0,00	0,00	0,00	0,00	0,00
01.100 0412270012.002 33903500	SERVIÇOS DE CONSULTORIA	0,00	0,00	0,00	0,00	0,00	0,00
01.100 0412270012.002 33903500 01.13	Recursos Ordinários - Não vinculados	0,00	0,00	0,00	0,00	0,00	0,00
01.100 0412270012.002 33903900	OUTROS SERVIÇOS DE TERCEIROS - PESSOA JURÍDICA	0,00	0,00	0,00	0,00	0,00	0,00
01.100 0412270012.002 33903900 01.13	Recursos Ordinários - Não vinculados	0,00	0,00	0,00	0,00	0,00	0,00
01.100 0412270012.004	Convênio de Cooperação Técnica Com a Prefeitura	0,00	0,00	0,00	0,00	0,00	0,00
01.100 0412270012.004 31901600	OUTRAS DESPESAS VARIÁVEIS - P. CIVIL	0,00	0,00	0,00	0,00	0,00	0,00
01.100 0412270012.004 31901600 01.13	Recursos Ordinários - Não vinculados	0,00	0,00	0,00	0,00	0,00	0,00
01.100 0412270019.004	Encargos Com Vale Transporte da Câmara	0,00	0,00	0,00	0,00	0,00	0,00
01.100 0412270019.004 33903900	OUTROS SERVIÇOS DE TERCEIROS - PESSOA JURÍDICA	0,00	0,00	0,00	0,00	0,00	0,00
01.100 0412270019.004 33903900 01.13	Recursos Ordinários - Não vinculados	0,00	0,00	0,00	0,00	0,00	0,00
01.100 0427170019.002	Encargos Com Inativos e Pensionistas da Câmara Municipal	160.000,00	0,00	160.000,00	157.190,02	157.190,02	2.809,98
01.100 0427170019.002 31900100	APOSENTADORIAS E REFORMAS	160.000,00	0,00	160.000,00	157.190,02	157.190,02	2.809,98
01.100 0427170019.002 31900100 01.13	Recursos Ordinários - Não vinculados	160.000,00	0,00	160.000,00	157.190,02	157.190,02	2.809,98
01.100 0427170019.002 31900300	PENSÕES	0,00	0,00	0,00	0,00	0,00	0,00





Prefeitura Municipal de Igarassu - 2018

AV. JOAQUIM NABUCCO, 120 - CENTRO
Igarassu/PE - CEP: 53.610-070
CNPJ Nº: 10.359.560/0001-90 Telefone: (81) 3543-0645

Comparativo da Despesa Autorizada com a Realizada

Anexo 11, Lei nº 4.320/64
2018 - Consolidado

Código	Títulos	Autorizada			Realizada no Período	Realizada Até Período	Diferença
		Crédito Orçamentário Suplementar	Crédito Especial e Extraordinário	Total			
01.100 0427170019.002 31900300 01.13	Recursos Ordinários - Não vinculados	0,00	0,00	0,00	0,00	0,00	0,00
01.100 0927170019.003	Encargo Com a Previdência Social	1.060.000,00	0,00	1.060.000,00	1.054.096,05	1.054.096,05	5.903,95
01.100 0927170019.003 31901300	OBRIGAÇÕES PATRONAIS	950.000,00	0,00	950.000,00	947.867,07	947.867,07	2.132,93
01.100 0927170019.003 31901300 01.13	Recursos Ordinários - Não vinculados	950.000,00	0,00	950.000,00	947.867,07	947.867,07	2.132,93
01.100 0927170019.003 31911300	OBRIGAÇÕES PATRONAIS	110.000,00	0,00	110.000,00	106.228,98	106.228,98	3.771,02
01.100 0927170019.003 31911300 01.13	Recursos Ordinários - Não vinculados	110.000,00	0,00	110.000,00	106.228,98	106.228,98	3.771,02
01.100 2884670012.003	Encargo Médico Com Vereadores	0,00	0,00	0,00	0,00	0,00	0,00
01.100 2884670012.003 33903900	OUTROS SERVIÇOS DE TERCEIROS - PESSOA JURÍDICA	0,00	0,00	0,00	0,00	0,00	0,00
01.100 2884670012.003 33903900 01.13	Recursos Ordinários - Não vinculados	0,00	0,00	0,00	0,00	0,00	0,00
01.100 2884670019.001	Parcelamento de Obrigações Patronais da Câmara Municipal	0,00	0,00	0,00	0,00	0,00	0,00
01.100 2884670019.001 31901300	OBRIGAÇÕES PATRONAIS	0,00	0,00	0,00	0,00	0,00	0,00
01.100 2884670019.001 31901300 01.13	Recursos Ordinários - Não vinculados	0,00	0,00	0,00	0,00	0,00	0,00
30.000	Gabinete do Prefeito - GAPREF	3.434.836,00	0,00	3.434.836,00	3.422.150,25	3.422.150,25	12.685,75
30.100	Gabinete do Prefeito - GAPREF	3.434.836,00	0,00	3.434.836,00	3.422.150,25	3.422.150,25	12.685,75
30.100 0412270022.006	Gestão Administrativa do Gabinete do Prefeito	2.960.961,00	0,00	2.960.961,00	2.956.775,25	2.956.775,25	4.185,75
30.100 0412270022.006 31900400	CONTRATAÇÃO POR TEMPO DETERMINADO	133.814,00	0,00	133.814,00	133.814,00	133.814,00	0,00
30.100 0412270022.006 31900400 01.13	Recursos Ordinários - Não vinculados	133.814,00	0,00	133.814,00	133.814,00	133.814,00	0,00
30.100 0412270022.006 31901100	VENCIMENTOS E VANTAGENS FIXAS - PESSOAL CIVIL	1.640.847,90	0,00	1.640.847,90	1.640.847,90	1.640.847,90	0,00
30.100 0412270022.006 31901100 01.13	Recursos Ordinários - Não vinculados	1.640.847,90	0,00	1.640.847,90	1.640.847,90	1.640.847,90	0,00
30.100 0412270022.006 31901300	OBRIGAÇÕES PATRONAIS	392.600,22	0,00	392.600,22	392.600,22	392.600,22	0,00
30.100 0412270022.006 31901300 01.13	Recursos Ordinários - Não vinculados	392.600,22	0,00	392.600,22	392.600,22	392.600,22	0,00
30.100 0412270022.006 31909600	RESSARCIMENTO DE DESPESAS DE PESSOAL REQUISITADO	0,00	0,00	0,00	0,00	0,00	0,00
30.100 0412270022.006 31909600 01.13	Recursos Ordinários - Não vinculados	0,00	0,00	0,00	0,00	0,00	0,00
30.100 0412270022.006 31911300	OBRIGAÇÕES PATRONAIS	0,00	0,00	0,00	0,00	0,00	0,00
30.100 0412270022.006 31911300 01.13	Recursos Ordinários - Não vinculados	0,00	0,00	0,00	0,00	0,00	0,00
30.100 0412270022.006 33901400	DIÁRIAS - CIVIL	36.215,00	0,00	36.215,00	36.215,00	36.215,00	0,00
30.100 0412270022.006 33901400 01.13	Recursos Ordinários - Não vinculados	36.215,00	0,00	36.215,00	36.215,00	36.215,00	0,00
30.100 0412270022.006 33903000	MATERIAL DE CONSUMO	170.023,00	0,00	170.023,00	167.222,80	167.222,80	0,00





Prefeitura Municipal de Igarassu - 2018

AV. JOAQUIM NABUCCO, 120 - CENTRO
Igarassu/PE - CEP: 53.610-070
CNPJ Nº: 10.359.560/0001-90 Telefone: (81) 3543-0645

Comparativo da Despesa Autorizada com a Realizada

Anexo 11, Lei nº 4.320/64
2018 - Consolidado

Código	Títulos	Autorizada			Realizada no Período	Realizada Até Período	Diferença
		Crédito Orçamentário Suplementar	Crédito Especial e Extraordinário	Total			
30.100 0412270022.006 33903000 01.13	Recursos Ordinários - Não vinculados	170.023,00	0,00	170.023,00	167.222,80	167.222,80	2.800,20
30.100 0412270022.006 33903300 01.13	PASSAGENS E DESPESAS COM LOCOMOÇÃO	19.922,91	0,00	19.922,91	19.922,91	19.922,91	0,00
30.100 0412270022.006 33903600 01.13	Recursos Ordinários - Não vinculados	19.922,91	0,00	19.922,91	19.922,91	19.922,91	0,00
30.100 0412270022.006 33903600 01.13	OUTROS SERVIÇOS DE TERCEIROS - PESSOA FÍSICA	11.247,00	0,00	11.247,00	11.240,00	11.240,00	7,00
30.100 0412270022.006 33903900 01.13	Recursos Ordinários - Não vinculados	11.247,00	0,00	11.247,00	11.240,00	11.240,00	7,00
30.100 0412270022.006 33903900 01.13	OUTROS SERVIÇOS DE TERCEIROS - PESSOA JURÍDICA	368.842,00	0,00	368.842,00	367.463,45	367.463,45	1.378,55
30.100 0412270022.006 33904800 01.13	Recursos Ordinários - Não vinculados	368.842,00	0,00	368.842,00	367.463,45	367.463,45	1.378,55
30.100 0412270022.006 33904800 01.13	OUTROS AUXÍLIOS FINANCEIROS A PESSOA FÍSICA	31.900,00	0,00	31.900,00	31.900,00	31.900,00	0,00
30.100 0412270022.006 33909200 01.13	Recursos Ordinários - Não vinculados	31.900,00	0,00	31.900,00	31.900,00	31.900,00	0,00
30.100 0412270022.006 33909200 01.13	DESPESAS DE EXERCÍCIOS ANTERIORES	14.700,97	0,00	14.700,97	14.700,97	14.700,97	0,00
30.100 0412270022.006 33909200 01.13	Recursos Ordinários - Não vinculados	14.700,97	0,00	14.700,97	14.700,97	14.700,97	0,00
30.100 0412270022.006 44905200 01.13	EQUIPAMENTOS E MATERIAL PERMANENTE	140.848,00	0,00	140.848,00	140.848,00	140.848,00	0,00
30.100 0412270022.006 44905200 01.13	Recursos Ordinários - Não vinculados	140.848,00	0,00	140.848,00	140.848,00	140.848,00	0,00
30.100 0824420032.005 33504300 01.13	Apoio Às Entidades Não Governamentais	473.875,00	0,00	473.875,00	465.375,00	465.375,00	8.500,00
30.100 0824420032.005 33504300 01.13	SUBVENÇÕES SOCIAIS	473.875,00	0,00	473.875,00	465.375,00	465.375,00	8.500,00
30.100 0824420032.005 33504300 01.13	Recursos Ordinários - Não vinculados	473.875,00	0,00	473.875,00	465.375,00	465.375,00	8.500,00
30.100 1545270301.002 44905100 02.71	Investimentos do Fundo Estadual de Apoio ao Desenvolvimento	0,00	0,00	0,00	0,00	0,00	0,00
30.100 1545270301.002 44905100 02.71	OBRAS E INSTALAÇÕES	0,00	0,00	0,00	0,00	0,00	0,00
30.100 1545270301.002 44905100 02.71	FEM - Fundo Estadual de Apoio ao Desenvolvimento Municipal	0,00	0,00	0,00	0,00	0,00	0,00
31.000	Gabinete de Planejamento Estratégico, Projetos Especiais e M	1.026.124,97	0,00	1.026.124,97	1.002.084,11	1.002.084,11	24.040,86
31.100	Gabinete de Planejamento Estratégico, Projetos Especiais e Monitoramento-GPEPEM	1.026.124,97	0,00	1.026.124,97	1.002.084,11	1.002.084,11	24.040,86
31.100 0412270022.007 01.13	Gestão Administrativa do Gabinete de Planejamento	1.026.124,97	0,00	1.026.124,97	1.002.084,11	1.002.084,11	24.040,86
31.100 0412270022.007 31900400 01.13	CONTRATAÇÃO POR TEMPO DETERMINADO	157.026,66	0,00	157.026,66	156.293,33	156.293,33	733,33
31.100 0412270022.007 31900400 01.13	Recursos Ordinários - Não vinculados	157.026,66	0,00	157.026,66	156.293,33	156.293,33	733,33
31.100 0412270022.007 31901100 01.13	VENCIMENTOS E VANTAGENS FIXAS - PESSOAL CIVIL	384.721,09	0,00	384.721,09	382.398,01	382.398,01	2.323,08
31.100 0412270022.007 31901100 01.13	Recursos Ordinários - Não vinculados	384.721,09	0,00	384.721,09	382.398,01	382.398,01	2.323,08
31.100 0412270022.007 31901300	OBRIGAÇÕES PATRONAIS	64.184,21	0,00	64.184,21	64.184,21	64.184,21	0,00
31.100 0412270022.007 31901300	Recursos Ordinários - Não vinculados	64.184,21	0,00	64.184,21	64.184,21	64.184,21	0,00





Prefeitura Municipal de Igarassu - 2018

AV. JOAQUIM NABUCCO, 120 - CENTRO
Igarassu/PE - CEP: 53.610-070
CNPJ Nº: 10.359.560/0001-90 Telefone: (81) 3543-0645

Comparativo da Despesa Autorizada com a Realizada

Anexo 11, Lei nº 4.320/64
2018 - Consolidado

Código	Títulos	Autorizada			Realizada no Período	Realizada Até Período	Diferença
		Crédito Orçamentário Suplementar	Crédito Especial e Extraordinário	Total			
01.13							
31.100 0412270022.007 31909600	RESSARCIMENTO DE DESPESAS DE PESSOAL REQUISITADO	185.000,00	0,00	185.000,00	177.567,06	177.567,06	7.432,94
31.100 0412270022.007 31909600 01.13	Recursos Ordinários - Não vinculados	185.000,00	0,00	185.000,00	177.567,06	177.567,06	7.432,94
31.100 0412270022.007 31911300	OBRIGAÇÕES PATRONAIS	18.858,18	0,00	18.858,18	18.858,18	18.858,18	0,00
31.100 0412270022.007 31911300 01.13	Recursos Ordinários - Não vinculados	18.858,18	0,00	18.858,18	18.858,18	18.858,18	0,00
31.100 0412270022.007 33901400	DIÁRIAS - CIVIL	0,00	0,00	0,00	0,00	0,00	0,00
31.100 0412270022.007 33901400 01.13	Recursos Ordinários - Não vinculados	0,00	0,00	0,00	0,00	0,00	0,00
31.100 0412270022.007 33903000	MATERIAL DE CONSUMO	13.550,70	0,00	13.550,70	0,00	0,00	13.550,70
31.100 0412270022.007 33903000 01.13	Recursos Ordinários - Não vinculados	13.550,70	0,00	13.550,70	0,00	0,00	13.550,70
31.100 0412270022.007 33903300	PASSAGENS E DESPESAS COM LOCOMOÇÃO	0,00	0,00	0,00	0,00	0,00	0,00
31.100 0412270022.007 33903300 01.13	Recursos Ordinários - Não vinculados	0,00	0,00	0,00	0,00	0,00	0,00
31.100 0412270022.007 33903600	OUTROS SERVIÇOS DE TERCEIROS - PESSOA FÍSICA	0,00	0,00	0,00	0,00	0,00	0,00
31.100 0412270022.007 33903600 01.13	Recursos Ordinários - Não vinculados	0,00	0,00	0,00	0,00	0,00	0,00
31.100 0412270022.007 33903900	OUTROS SERVIÇOS DE TERCEIROS - PESSOA JURÍDICA	189.001,00	0,00	189.001,00	189.000,19	189.000,19	0,81
31.100 0412270022.007 33903900 01.13	Recursos Ordinários - Não vinculados	189.001,00	0,00	189.001,00	189.000,19	189.000,19	0,81
31.100 0412270022.007 33909200	DESPESAS DE EXERCÍCIOS ANTERIORES	13.783,13	0,00	13.783,13	13.783,13	13.783,13	0,00
31.100 0412270022.007 33909200 01.13	Recursos Ordinários - Não vinculados	13.783,13	0,00	13.783,13	13.783,13	13.783,13	0,00
31.100 0412270022.007 44905200	EQUIPAMENTOS E MATERIAL PERMANENTE	0,00	0,00	0,00	0,00	0,00	0,00
31.100 0412270022.007 44905200 01.13	Recursos Ordinários - Não vinculados	0,00	0,00	0,00	0,00	0,00	0,00
32.000	Procuradoria-Geral do Município de Igarassu - PGMlg	3.019.553,72	0,00	3.019.553,72	2.993.634,60	2.993.634,60	25.919,12
32.100	Procuradoria-Geral do Município de Igarassu - PGMlg	2.989.392,14	0,00	2.989.392,14	2.963.473,43	2.963.473,43	25.918,71
32.100 0206170039.005	Encargos Com Precatório Judiciais	1.349.786,64	0,00	1.349.786,64	1.349.785,43	1.349.785,43	1,21
32.100 0206170039.005 31909100	SENTENÇAS JUDICIAIS	543.229,92	0,00	543.229,92	543.229,30	543.229,30	0,62
32.100 0206170039.005 31909100 01.13	Recursos Ordinários - Não vinculados	543.229,92	0,00	543.229,92	543.229,30	543.229,30	0,62
32.100 0206170039.005 33909100	SENTENÇAS JUDICIAIS	806.556,72	0,00	806.556,72	806.556,13	806.556,13	0,59
32.100 0206170039.005 33909100 01.13	Recursos Ordinários - Não vinculados	806.556,72	0,00	806.556,72	806.556,13	806.556,13	0,59
32.100 0212730192.009	Regularização Fundiária	10.473,78	0,00	10.473,78	10.473,78	10.473,78	- 0,00
32.100 0212730192.009 33903000	MATERIAL DE CONSUMO	0,00	0,00	0,00	0,00	0,00	- - -





Prefeitura Municipal de Igarassu - 2018

AV. JOAQUIM NABUCCO, 120 - CENTRO
Igarassu/PE - CEP: 53.610-070
CNPJ Nº: 10.359.560/0001-90 Telefone: (81) 3543-0645

Comparativo da Despesa Autorizada com a Realizada

Anexo 11, Lei nº 4.320/64
2018 - Consolidado

Código	Títulos	Autorizada			Realizada no Período	Realizada Até Período	Diferença
		Crédito Orçamentário Suplementar	Crédito Especial e Extraordinário	Total			
32.100 0212730192.009 33903000 01.13	Recursos Ordinários - Não vinculados	0,00	0,00	0,00	0,00	0,00	0,00
32.100 0212730192.009 33903600	OUTROS SERVIÇOS DE TERCEIROS - PESSOA FÍSICA	0,00	0,00	0,00	0,00	0,00	0,00
32.100 0212730192.009 33903600 01.13	Recursos Ordinários - Não vinculados	0,00	0,00	0,00	0,00	0,00	0,00
32.100 0212730192.009 33903900	OUTROS SERVIÇOS DE TERCEIROS - PESSOA JURÍDICA	1.228,23	0,00	1.228,23	1.228,23	1.228,23	- 0,00
32.100 0212730192.009 33903900 01.13	Recursos Ordinários - Não vinculados	1.228,23	0,00	1.228,23	1.228,23	1.228,23	- 0,00
32.100 0212730192.009 33909300	INDENIZAÇÕES E RESTITUIÇÕES	9.245,55	0,00	9.245,55	9.245,55	9.245,55	0,00
32.100 0212730192.009 33909300 01.13	Recursos Ordinários - Não vinculados	9.245,55	0,00	9.245,55	9.245,55	9.245,55	0,00
32.100 0309170172.011	Apoio Ações do Núcleo de Assistência Judiciária de	0,00	0,00	0,00	0,00	0,00	0,00
32.100 0309170172.011 33903000	MATERIAL DE CONSUMO	0,00	0,00	0,00	0,00	0,00	0,00
32.100 0309170172.011 33903000 01.13	Recursos Ordinários - Não vinculados	0,00	0,00	0,00	0,00	0,00	0,00
32.100 0309170172.011 33903600	OUTROS SERVIÇOS DE TERCEIROS - PESSOA FÍSICA	0,00	0,00	0,00	0,00	0,00	0,00
32.100 0309170172.011 33903600 01.13	Recursos Ordinários - Não vinculados	0,00	0,00	0,00	0,00	0,00	0,00
32.100 0309170172.011 33903900	OUTROS SERVIÇOS DE TERCEIROS - PESSOA JURÍDICA	0,00	0,00	0,00	0,00	0,00	0,00
32.100 0309170172.011 33903900 01.13	Recursos Ordinários - Não vinculados	0,00	0,00	0,00	0,00	0,00	0,00
32.100 0309170172.011 44905200	EQUIPAMENTOS E MATERIAL PERMANENTE	0,00	0,00	0,00	0,00	0,00	0,00
32.100 0309170172.011 44905200 01.13	Recursos Ordinários - Não vinculados	0,00	0,00	0,00	0,00	0,00	0,00
32.100 0309210062.008	Assessoria Técnico-Jurídico em Defesa do Município	131.767,83	0,00	131.767,83	131.767,83	131.767,83	0,00
32.100 0309210062.008 33901400	DIÁRIAS - CIVIL	0,00	0,00	0,00	0,00	0,00	0,00
32.100 0309210062.008 33901400 01.13	Recursos Ordinários - Não vinculados	0,00	0,00	0,00	0,00	0,00	0,00
32.100 0309210062.008 33903000	MATERIAL DE CONSUMO	0,00	0,00	0,00	0,00	0,00	0,00
32.100 0309210062.008 33903000 01.13	Recursos Ordinários - Não vinculados	0,00	0,00	0,00	0,00	0,00	0,00
32.100 0309210062.008 33903300	PASSAGENS E DESPESAS COM LOCOMOÇÃO	0,00	0,00	0,00	0,00	0,00	0,00
32.100 0309210062.008 33903300 01.13	Recursos Ordinários - Não vinculados	0,00	0,00	0,00	0,00	0,00	0,00
32.100 0309210062.008 33903600	OUTROS SERVIÇOS DE TERCEIROS - PESSOA FÍSICA	0,00	0,00	0,00	0,00	0,00	0,00
32.100 0309210062.008 33903600 01.13	Recursos Ordinários - Não vinculados	0,00	0,00	0,00	0,00	0,00	0,00
32.100 0309210062.008 33903900	OUTROS SERVIÇOS DE TERCEIROS - PESSOA JURÍDICA	0,00	0,00	0,00	0,00	0,00	0,00
32.100 0309210062.008 33903900 01.13	Recursos Ordinários - Não vinculados	0,00	0,00	0,00	0,00	0,00	0,00
32.100 0309210062.008 33909300	INDENIZAÇÕES E RESTITUIÇÕES	131.767,83	0,00	131.767,83	131.767,83	131.767,83	0,00





Prefeitura Municipal de Igarassu - 2018

AV. JOAQUIM NABUCCO, 120 - CENTRO
Igarassu/PE - CEP: 53.610-070
CNPJ Nº: 10.359.560/0001-90 Telefone: (81) 3543-0645

Comparativo da Despesa Autorizada com a Realizada

Anexo 11, Lei nº 4.320/64
2018 - Consolidado

Código	Títulos	Autorizada			Realizada no Período	Realizada Até Período	Diferença
		Crédito Orçamentário Suplementar	Crédito Especial e Extraordinário	Total			
32.100 0309210062.008 33909300 01.13	Recursos Ordinários - Não vinculados	131.767,83	0,00	131.767,83	131.767,83	131.767,83	0,00
32.100 0309210062.008 44905200	EQUIPAMENTOS E MATERIAL PERMANENTE	0,00	0,00	0,00	0,00	0,00	0,00
32.100 0309210062.008 44905200 01.13	Recursos Ordinários - Não vinculados	0,00	0,00	0,00	0,00	0,00	0,00
32.100 0412270032.010	Gestão Administrativa da Procuradoria Geral do Município	1.497.363,89	0,00	1.497.363,89	1.471.446,39	1.471.446,39	25.917,50
32.100 0412270032.010 31900400	CONTRATAÇÃO POR TEMPO DETERMINADO	12.148,00	0,00	12.148,00	12.147,60	12.147,60	0,40
32.100 0412270032.010 31900400 01.13	Recursos Ordinários - Não vinculados	12.148,00	0,00	12.148,00	12.147,60	12.147,60	0,40
32.100 0412270032.010 31901100	VENCIMENTOS E VANTAGENS FIXAS - PESSOAL CIVIL	1.059.891,76	0,00	1.059.891,76	1.037.923,03	1.037.923,03	21.968,73
32.100 0412270032.010 31901100 01.13	Recursos Ordinários - Não vinculados	1.059.891,76	0,00	1.059.891,76	1.037.923,03	1.037.923,03	21.968,73
32.100 0412270032.010 31901300	OBRIGAÇÕES PATRONAIS	98.000,00	0,00	98.000,00	97.923,15	97.923,15	76,85
32.100 0412270032.010 31901300 01.13	Recursos Ordinários - Não vinculados	98.000,00	0,00	98.000,00	97.923,15	97.923,15	76,85
32.100 0412270032.010 31911300	OBRIGAÇÕES PATRONAIS	72.992,05	0,00	72.992,05	72.992,05	72.992,05	0,00
32.100 0412270032.010 31911300 01.13	Recursos Ordinários - Não vinculados	72.992,05	0,00	72.992,05	72.992,05	72.992,05	0,00
32.100 0412270032.010 33901400	DIÁRIAS - CIVIL	0,00	0,00	0,00	0,00	0,00	0,00
32.100 0412270032.010 33901400 01.13	Recursos Ordinários - Não vinculados	0,00	0,00	0,00	0,00	0,00	0,00
32.100 0412270032.010 33901800	AUXÍLIO FINANCEIRO A ESTUDANTES	0,00	0,00	0,00	0,00	0,00	0,00
32.100 0412270032.010 33901800 01.13	Recursos Ordinários - Não vinculados	0,00	0,00	0,00	0,00	0,00	0,00
32.100 0412270032.010 33903000	MATERIAL DE CONSUMO	3.000,00	0,00	3.000,00	3.000,00	3.000,00	0,00
32.100 0412270032.010 33903000 01.13	Recursos Ordinários - Não vinculados	3.000,00	0,00	3.000,00	3.000,00	3.000,00	0,00
32.100 0412270032.010 33903300	PASSAGENS E DESPESAS COM LOCOMOÇÃO	0,00	0,00	0,00	0,00	0,00	0,00
32.100 0412270032.010 33903300 01.13	Recursos Ordinários - Não vinculados	0,00	0,00	0,00	0,00	0,00	0,00
32.100 0412270032.010 33903600	OUTROS SERVIÇOS DE TERCEIROS - PESSOA FÍSICA	51.201,00	0,00	51.201,00	51.200,44	51.200,44	0,56
32.100 0412270032.010 33903600 01.13	Recursos Ordinários - Não vinculados	51.201,00	0,00	51.201,00	51.200,44	51.200,44	0,56
32.100 0412270032.010 33903900	OUTROS SERVIÇOS DE TERCEIROS - PESSOA JURÍDICA	19.634,00	0,00	19.634,00	15.824,65	15.824,65	3.809,35
32.100 0412270032.010 33903900 01.13	Recursos Ordinários - Não vinculados	19.634,00	0,00	19.634,00	15.824,65	15.824,65	3.809,35
32.100 0412270032.010 33909200	DESPESAS DE EXERCÍCIOS ANTERIORES	180.497,08	0,00	180.497,08	180.435,47	180.435,47	61,61
32.100 0412270032.010 33909200 01.13	Recursos Ordinários - Não vinculados	180.497,08	0,00	180.497,08	180.435,47	180.435,47	61,61
32.100 0412270032.010 44905200	EQUIPAMENTOS E MATERIAL PERMANENTE	0,00	0,00	0,00	0,00	0,00	0,00
32.100 0412270032.010 44905200 01.13	Recursos Ordinários - Não vinculados	0,00	0,00	0,00	0,00	0,00	0,00





Prefeitura Municipal de Igarassu - 2018

AV. JOAQUIM NABUCCO, 120 - CENTRO
Igarassu/PE - CEP: 53.610-070
CNPJ Nº: 10.359.560/0001-90 Telefone: (81) 3543-0645

Comparativo da Despesa Autorizada com a Realizada

Anexo 11, Lei nº 4.320/64
2018 - Consolidado

Código	Títulos	Autorizada			Realizada no Período	Realizada Até Período	Diferença
		Crédito Orçamentário Suplementar	Crédito Especial e Extraordinário	Total			
32.200	Serviço de Proteção ao Consumidor - PROCON	30.161,58	0,00	30.161,58	30.161,17	30.161,17	0,41
32.200 0412230042.012	Gestão Administrativa do Serviço de Proteção ao Consumidor -	30.161,58	0,00	30.161,58	30.161,17	30.161,17	0,41
32.200 0412230042.012 31901100	VENCIMENTOS E VANTAGENS FIXAS - PESSOAL CIVIL	0,00	0,00	0,00	0,00	0,00	0,00
32.200 0412230042.012 31901100 01.13	Recursos Ordinários - Não vinculados	0,00	0,00	0,00	0,00	0,00	0,00
32.200 0412230042.012 31901300	OBRIGAÇÕES PATRONAIS	0,00	0,00	0,00	0,00	0,00	0,00
32.200 0412230042.012 31901300 01.13	Recursos Ordinários - Não vinculados	0,00	0,00	0,00	0,00	0,00	0,00
32.200 0412230042.012 33903000	MATERIAL DE CONSUMO	2.000,00	0,00	2.000,00	2.000,00	2.000,00	0,00
32.200 0412230042.012 33903000 01.13	Recursos Ordinários - Não vinculados	2.000,00	0,00	2.000,00	2.000,00	2.000,00	0,00
32.200 0412230042.012 33903600	OUTROS SERVIÇOS DE TERCEIROS - PESSOA FÍSICA	12.862,92	0,00	12.862,92	12.862,92	12.862,92	0,00
32.200 0412230042.012 33903600 01.13	Recursos Ordinários - Não vinculados	12.862,92	0,00	12.862,92	12.862,92	12.862,92	0,00
32.200 0412230042.012 33903900	OUTROS SERVIÇOS DE TERCEIROS - PESSOA JURÍDICA	5.852,00	0,00	5.852,00	5.851,59	5.851,59	0,41
32.200 0412230042.012 33903900 01.13	Recursos Ordinários - Não vinculados	5.852,00	0,00	5.852,00	5.851,59	5.851,59	0,41
32.200 0412230042.012 33909200	DESPESAS DE EXERCÍCIOS ANTERIORES	406,66	0,00	406,66	406,66	406,66	0,00
32.200 0412230042.012 33909200 01.13	Recursos Ordinários - Não vinculados	406,66	0,00	406,66	406,66	406,66	0,00
32.200 0412230042.012 44905200	EQUIPAMENTOS E MATERIAL PERMANENTE	9.040,00	0,00	9.040,00	9.040,00	9.040,00	0,00
32.200 0412230042.012 44905200 01.13	Recursos Ordinários - Não vinculados	9.040,00	0,00	9.040,00	9.040,00	9.040,00	0,00
33.000	Controladoria-Geral do Município - CGM	481.280,45	0,00	481.280,45	480.434,84	480.434,84	845,61
33.100	Controladoria-Geral do Município - CGM	481.280,45	0,00	481.280,45	480.434,84	480.434,84	845,61
33.100 0412410062.013	Gestão Administrativa da Controladoria-Geral do Município -	481.280,45	0,00	481.280,45	480.434,84	480.434,84	845,61
33.100 0412410062.013 31901100	VENCIMENTOS E VANTAGENS FIXAS - PESSOAL CIVIL	190.083,77	0,00	190.083,77	190.083,77	190.083,77	0,00
33.100 0412410062.013 31901100 01.13	Recursos Ordinários - Não vinculados	190.083,77	0,00	190.083,77	190.083,77	190.083,77	0,00
33.100 0412410062.013 31901300	OBRIGAÇÕES PATRONAIS	34.826,15	0,00	34.826,15	34.826,15	34.826,15	0,00
33.100 0412410062.013 31901300 01.13	Recursos Ordinários - Não vinculados	34.826,15	0,00	34.826,15	34.826,15	34.826,15	0,00
33.100 0412410062.013 33901400	DIÁRIAS - CIVIL	9.085,00	0,00	9.085,00	9.085,00	9.085,00	0,00
33.100 0412410062.013 33901400 01.13	Recursos Ordinários - Não vinculados	9.085,00	0,00	9.085,00	9.085,00	9.085,00	0,00
33.100 0412410062.013 33903000	MATERIAL DE CONSUMO	0,00	0,00	0,00	0,00	0,00	0,00
33.100 0412410062.013 33903000 01.13	Recursos Ordinários - Não vinculados	0,00	0,00	0,00	0,00	0,00	0,00
33.100 0412410062.013 33903500	SERVIÇOS DE CONSULTORIA	15.000,00	0,00	15.000,00	15.000,00	15.000,00	0,00





Prefeitura Municipal de Igarassu - 2018

AV. JOAQUIM NABUCCO, 120 - CENTRO
Igarassu/PE - CEP: 53.610-070
CNPJ Nº: 10.359.560/0001-90 Telefone: (81) 3543-0645

Comparativo da Despesa Autorizada com a Realizada

Anexo 11, Lei nº 4.320/64
2018 - Consolidado

Código	Títulos	Autorizada			Realizada no Período	Realizada Até Período	Diferença
		Crédito Orçamentário Suplementar	Crédito Especial e Extraordinário	Total			
33.100 0412410062.013 33903500 01.13	Recursos Ordinários - Não vinculados	15.000,00	0,00	15.000,00	15.000,00	15.000,00	0,00
33.100 0412410062.013 33903600 01.13	OUTROS SERVIÇOS DE TERCEIROS - PESSOA FÍSICA	0,00	0,00	0,00	0,00	0,00	0,00
33.100 0412410062.013 33903600 01.13	Recursos Ordinários - Não vinculados	0,00	0,00	0,00	0,00	0,00	0,00
33.100 0412410062.013 33903900 01.13	OUTROS SERVIÇOS DE TERCEIROS - PESSOA JURÍDICA	232.000,00	0,00	232.000,00	231.154,39	231.154,39	845,61
33.100 0412410062.013 33903900 01.13	Recursos Ordinários - Não vinculados	232.000,00	0,00	232.000,00	231.154,39	231.154,39	845,61
33.100 0412410062.013 33909200 01.13	DESPESAS DE EXERCÍCIOS ANTERIORES	285,53	0,00	285,53	285,53	285,53	0,00
33.100 0412410062.013 33909200 01.13	Recursos Ordinários - Não vinculados	285,53	0,00	285,53	285,53	285,53	0,00
33.100 0412410062.013 44905100 01.13	OBRAS E INSTALAÇÕES	0,00	0,00	0,00	0,00	0,00	0,00
33.100 0412410062.013 44905100 01.13	Recursos Ordinários - Não vinculados	0,00	0,00	0,00	0,00	0,00	0,00
33.100 0412410062.013 44905200 01.13	EQUIPAMENTOS E MATERIAL PERMANENTE	0,00	0,00	0,00	0,00	0,00	0,00
33.100 0412410062.013 44905200 01.13	Recursos Ordinários - Não vinculados	0,00	0,00	0,00	0,00	0,00	0,00
36.000	Secretaria de Gestão Integrada - SEGI	11.010.718,51	0,00	11.010.718,51	10.854.640,93	10.854.640,93	156.077,58
36.100	Secretaria Executiva de Planejamento Orçamentário e Tecnologia - SEPORT	828.208,37	0,00	828.208,37	822.833,42	822.833,42	5.374,95
36.100 0412110302.014	Atualização da Cartografia Municipal	0,00	0,00	0,00	0,00	0,00	0,00
36.100 0412110302.014 33903000 01.13	MATERIAL DE CONSUMO	0,00	0,00	0,00	0,00	0,00	0,00
36.100 0412110302.014 33903000 01.13	Recursos Ordinários - Não vinculados	0,00	0,00	0,00	0,00	0,00	0,00
36.100 0412110302.014 33903900 01.13	OUTROS SERVIÇOS DE TERCEIROS - PESSOA JURÍDICA	0,00	0,00	0,00	0,00	0,00	0,00
36.100 0412110302.014 33903900 01.13	Recursos Ordinários - Não vinculados	0,00	0,00	0,00	0,00	0,00	0,00
36.100 0412110302.019	Sistema Integrado de Planejamento	0,00	0,00	0,00	0,00	0,00	0,00
36.100 0412110302.019 33903000 02.66	MATERIAL DE CONSUMO	0,00	0,00	0,00	0,00	0,00	0,00
36.100 0412110302.019 33903000 02.66	Transferências de Convênios - Estado/Sistema Integrado de Planejamento	0,00	0,00	0,00	0,00	0,00	0,00
36.100 0412110302.019 33903600 01.13	OUTROS SERVIÇOS DE TERCEIROS - PESSOA FÍSICA	0,00	0,00	0,00	0,00	0,00	0,00
36.100 0412110302.019 33903600 01.13	Recursos Ordinários - Não vinculados	0,00	0,00	0,00	0,00	0,00	0,00
36.100 0412110302.019 33903900 01.13	OUTROS SERVIÇOS DE TERCEIROS - PESSOA JURÍDICA	0,00	0,00	0,00	0,00	0,00	0,00
36.100 0412110302.019 33903900 01.13	Recursos Ordinários - Não vinculados	0,00	0,00	0,00	0,00	0,00	0,00
36.100 0412210302.015	Apoio ao Consórcio METRONORTE	0,00	0,00	0,00	0,00	0,00	0,00
36.100 0412210302.015 33903000 01.13	MATERIAL DE CONSUMO	0,00	0,00	0,00	0,00	0,00	0,00
36.100 0412210302.015 33903000 01.13	Recursos Ordinários - Não vinculados	0,00	0,00	0,00	0,00	0,00	0,00





Prefeitura Municipal de Igarassu - 2018

AV. JOAQUIM NABUCCO, 120 - CENTRO
Igarassu/PE - CEP: 53.610-070
CNPJ Nº: 10.359.560/0001-90 Telefone: (81) 3543-0645

Comparativo da Despesa Autorizada com a Realizada

Anexo 11, Lei nº 4.320/64
2018 - Consolidado

Código	Títulos	Autorizada			Realizada no Período	Realizada Até Período	Diferença
		Crédito Orçamentário Suplementar	Crédito Especial e Extraordinário	Total			
36.100 0412210302.015 33903900	OUTROS SERVIÇOS DE TERCEIROS - PESSOA JURÍDICA	0,00	0,00	0,00	0,00	0,00	0,00
36.100 0412210302.015 33903900 01.13	Recursos Ordinários - Não vinculados	0,00	0,00	0,00	0,00	0,00	0,00
36.100 0412270112.016	Gestão Administrativa da Secretaria Executiva de	828.208,37	0,00	828.208,37	822.833,42	822.833,42	5.374,95
36.100 0412270112.016 31900400	CONTRATAÇÃO POR TEMPO DETERMINADO	150.549,71	0,00	150.549,71	150.456,02	150.456,02	93,69
36.100 0412270112.016 31900400 01.13	Recursos Ordinários - Não vinculados	150.549,71	0,00	150.549,71	150.456,02	150.456,02	93,69
36.100 0412270112.016 31901100	VENCIMENTOS E VANTAGENS FIXAS - PESSOAL CIVIL	295.417,56	0,00	295.417,56	293.896,73	293.896,73	1.520,83
36.100 0412270112.016 31901100 01.13	Recursos Ordinários - Não vinculados	295.417,56	0,00	295.417,56	293.896,73	293.896,73	1.520,83
36.100 0412270112.016 31901300	OBRIGAÇÕES PATRONAIS	0,00	0,00	0,00	0,00	0,00	0,00
36.100 0412270112.016 31901300 01.13	Recursos Ordinários - Não vinculados	0,00	0,00	0,00	0,00	0,00	0,00
36.100 0412270112.016 31909600	RESSARCIMENTO DE DESPESAS DE PESSOAL REQUISITADO	52.252,97	0,00	52.252,97	52.252,97	52.252,97	0,00
36.100 0412270112.016 31909600 01.13	Recursos Ordinários - Não vinculados	52.252,97	0,00	52.252,97	52.252,97	52.252,97	0,00
36.100 0412270112.016 31911300	OBRIGAÇÕES PATRONAIS	0,00	0,00	0,00	0,00	0,00	0,00
36.100 0412270112.016 31911300 01.13	Recursos Ordinários - Não vinculados	0,00	0,00	0,00	0,00	0,00	0,00
36.100 0412270112.016 33901400	DIÁRIAS - CIVIL	2.900,00	0,00	2.900,00	2.900,00	2.900,00	0,00
36.100 0412270112.016 33901400 01.13	Recursos Ordinários - Não vinculados	2.900,00	0,00	2.900,00	2.900,00	2.900,00	0,00
36.100 0412270112.016 33903000	MATERIAL DE CONSUMO	44.455,00	0,00	44.455,00	40.868,80	40.868,80	3.586,20
36.100 0412270112.016 33903000 01.13	Recursos Ordinários - Não vinculados	44.455,00	0,00	44.455,00	40.868,80	40.868,80	3.586,20
36.100 0412270112.016 33903300	PASSAGENS E DESPESAS COM LOCOMOÇÃO	0,00	0,00	0,00	0,00	0,00	0,00
36.100 0412270112.016 33903300 01.13	Recursos Ordinários - Não vinculados	0,00	0,00	0,00	0,00	0,00	0,00
36.100 0412270112.016 33903500	SERVIÇOS DE CONSULTORIA	0,00	0,00	0,00	0,00	0,00	0,00
36.100 0412270112.016 33903500 01.13	Recursos Ordinários - Não vinculados	0,00	0,00	0,00	0,00	0,00	0,00
36.100 0412270112.016 33903600	OUTROS SERVIÇOS DE TERCEIROS - PESSOA FÍSICA	6.000,00	0,00	6.000,00	6.000,00	6.000,00	0,00
36.100 0412270112.016 33903600 01.13	Recursos Ordinários - Não vinculados	6.000,00	0,00	6.000,00	6.000,00	6.000,00	0,00
36.100 0412270112.016 33903900	OUTROS SERVIÇOS DE TERCEIROS - PESSOA JURÍDICA	256.230,06	0,00	256.230,06	256.055,83	256.055,83	174,23
36.100 0412270112.016 33903900 01.13	Recursos Ordinários - Não vinculados	256.230,06	0,00	256.230,06	256.055,83	256.055,83	174,23
36.100 0412270112.016 33909200	DESPESAS DE EXERCÍCIOS ANTERIORES	20.403,07	0,00	20.403,07	20.403,07	20.403,07	0,00
36.100 0412270112.016 33909200 01.13	Recursos Ordinários - Não vinculados	20.403,07	0,00	20.403,07	20.403,07	20.403,07	0,00
36.100 0412270112.016 44905200	EQUIPAMENTOS E MATERIAL PERMANENTE	0,00	0,00	0,00	0,00	0,00	0,00





Prefeitura Municipal de Igarassu - 2018

AV. JOAQUIM NABUCCO, 120 - CENTRO
Igarassu/PE - CEP: 53.610-070
CNPJ Nº: 10.359.560/0001-90 Telefone: (81) 3543-0645

Comparativo da Despesa Autorizada com a Realizada

Anexo 11, Lei nº 4.320/64

2018 - Consolidado

Código	Títulos	Autorizada			Realizada no Período	Realizada Até Período	Diferença
		Crédito Orçamentário Suplementar	Crédito Especial e Extraordinário	Total			
36.100 0412270112.016 44905200 01.13	Recursos Ordinários - Não vinculados	0,00	0,00	0,00	0,00	0,00	0,00
36.100 0412270162.018	Escola de Capacitação do Servidor	0,00	0,00	0,00	0,00	0,00	0,00
36.100 0412270162.018 33901400	DIÁRIAS - CIVIL	0,00	0,00	0,00	0,00	0,00	0,00
36.100 0412270162.018 33901400 01.13	Recursos Ordinários - Não vinculados	0,00	0,00	0,00	0,00	0,00	0,00
36.100 0412270162.018 33903000	MATERIAL DE CONSUMO	0,00	0,00	0,00	0,00	0,00	0,00
36.100 0412270162.018 33903000 01.13	Recursos Ordinários - Não vinculados	0,00	0,00	0,00	0,00	0,00	0,00
36.100 0412270162.018 33903600	OUTROS SERVIÇOS DE TERCEIROS - PESSOA FÍSICA	0,00	0,00	0,00	0,00	0,00	0,00
36.100 0412270162.018 33903600 01.13	Recursos Ordinários - Não vinculados	0,00	0,00	0,00	0,00	0,00	0,00
36.100 0412270162.018 33903900	OUTROS SERVIÇOS DE TERCEIROS - PESSOA JURÍDICA	0,00	0,00	0,00	0,00	0,00	0,00
36.100 0412270162.018 33903900 01.13	Recursos Ordinários - Não vinculados	0,00	0,00	0,00	0,00	0,00	0,00
36.100 0412670322.017	Gestão Administrativo da Diretoria da Tecnologia Da	0,00	0,00	0,00	0,00	0,00	0,00
36.100 0412670322.017 31900400	CONTRATAÇÃO POR TEMPO DETERMINADO	0,00	0,00	0,00	0,00	0,00	0,00
36.100 0412670322.017 31900400 01.13	Recursos Ordinários - Não vinculados	0,00	0,00	0,00	0,00	0,00	0,00
36.100 0412670322.017 31901100	VENCIMENTOS E VANTAGENS FIXAS - PESSOAL CIVIL	0,00	0,00	0,00	0,00	0,00	0,00
36.100 0412670322.017 31901100 01.13	Recursos Ordinários - Não vinculados	0,00	0,00	0,00	0,00	0,00	0,00
36.100 0412670322.017 31901300	OBRIGAÇÕES PATRONAIS	0,00	0,00	0,00	0,00	0,00	0,00
36.100 0412670322.017 31901300 01.13	Recursos Ordinários - Não vinculados	0,00	0,00	0,00	0,00	0,00	0,00
36.100 0412670322.017 31911300	OBRIGAÇÕES PATRONAIS	0,00	0,00	0,00	0,00	0,00	0,00
36.100 0412670322.017 31911300 01.13	Recursos Ordinários - Não vinculados	0,00	0,00	0,00	0,00	0,00	0,00
36.100 0412670322.017 33903000	MATERIAL DE CONSUMO	0,00	0,00	0,00	0,00	0,00	0,00
36.100 0412670322.017 33903000 01.13	Recursos Ordinários - Não vinculados	0,00	0,00	0,00	0,00	0,00	0,00
36.100 0412670322.017 33903600	OUTROS SERVIÇOS DE TERCEIROS - PESSOA FÍSICA	0,00	0,00	0,00	0,00	0,00	0,00
36.100 0412670322.017 33903600 01.13	Recursos Ordinários - Não vinculados	0,00	0,00	0,00	0,00	0,00	0,00
36.100 0412670322.017 33903900	OUTROS SERVIÇOS DE TERCEIROS - PESSOA JURÍDICA	0,00	0,00	0,00	0,00	0,00	0,00
36.100 0412670322.017 33903900 01.13	Recursos Ordinários - Não vinculados	0,00	0,00	0,00	0,00	0,00	0,00
36.100 0412670322.017 44905200	EQUIPAMENTOS E MATERIAL PERMANENTE	0,00	0,00	0,00	0,00	0,00	0,00
36.100 0412670322.017 44905200 01.13	Recursos Ordinários - Não vinculados	0,00	0,00	0,00	0,00	0,00	0,00
36.200	Secretaria Executiva de Gestão de Pessoas - SEGESP	8.858.981,30	0,00	8.858.981,30	8.824.529,98	8.824.529,98	





Prefeitura Municipal de Igarassu - 2018

AV. JOAQUIM NABUCCO, 120 - CENTRO
Igarassu/PE - CEP: 53.610-070
CNPJ Nº: 10.359.560/0001-90 Telefone: (81) 3543-0645

Comparativo da Despesa Autorizada com a Realizada

Anexo 11, Lei nº 4.320/64
2018 - Consolidado

Código	Títulos	Autorizada			Realizada no Período	Realizada Até Período	Diferença
		Crédito Orçamentário Suplementar	Crédito Especial e Extraordinário	Total			
36.200 0412270042.021	Gestão Administrativa da Secretaria de Executiva da Gestão	3.610.886,16	0,00	3.610.886,16	3.578.980,68	3.578.980,68	31.905,48
36.200 0412270042.021 31900400	CONTRATAÇÃO POR TEMPO DETERMINADO	123.000,00	0,00	123.000,00	117.978,27	117.978,27	5.021,73
36.200 0412270042.021 31900400 01.13	Recursos Ordinários - Não vinculados	123.000,00	0,00	123.000,00	117.978,27	117.978,27	5.021,73
36.200 0412270042.021 31900800	OUTROS BENEFÍCIOS ASSISTENCIAIS	0,00	0,00	0,00	0,00	0,00	0,00
36.200 0412270042.021 31900800 01.13	Recursos Ordinários - Não vinculados	0,00	0,00	0,00	0,00	0,00	0,00
36.200 0412270042.021 31901100	VENCIMENTOS E VANTAGENS FIXAS - PESSOAL CIVIL	2.415.964,72	0,00	2.415.964,72	2.395.470,97	2.395.470,97	20.493,75
36.200 0412270042.021 31901100 01.13	Recursos Ordinários - Não vinculados	2.415.964,72	0,00	2.415.964,72	2.395.470,97	2.395.470,97	20.493,75
36.200 0412270042.021 31901300	OBRIGAÇÕES PATRONAIS	312.159,47	0,00	312.159,47	312.159,47	312.159,47	0,00
36.200 0412270042.021 31901300 01.13	Recursos Ordinários - Não vinculados	312.159,47	0,00	312.159,47	312.159,47	312.159,47	0,00
36.200 0412270042.021 31909400	INDENIZAÇÕES E RESTITUIÇÕES TRABALHISTAS	163.550,94	0,00	163.550,94	163.550,94	163.550,94	0,00
36.200 0412270042.021 31909400 01.13	Recursos Ordinários - Não vinculados	163.550,94	0,00	163.550,94	163.550,94	163.550,94	0,00
36.200 0412270042.021 31911300	OBRIGAÇÕES PATRONAIS	349.990,84	0,00	349.990,84	349.990,84	349.990,84	- 0,00
36.200 0412270042.021 31911300 01.13	Recursos Ordinários - Não vinculados	349.990,84	0,00	349.990,84	349.990,84	349.990,84	- 0,00
36.200 0412270042.021 33901400	DIÁRIAS - CIVIL	0,00	0,00	0,00	0,00	0,00	0,00
36.200 0412270042.021 33901400 01.13	Recursos Ordinários - Não vinculados	0,00	0,00	0,00	0,00	0,00	0,00
36.200 0412270042.021 33903000	MATERIAL DE CONSUMO	15.271,07	0,00	15.271,07	15.271,07	15.271,07	0,00
36.200 0412270042.021 33903000 01.13	Recursos Ordinários - Não vinculados	15.271,07	0,00	15.271,07	15.271,07	15.271,07	0,00
36.200 0412270042.021 33903300	PASSAGENS E DESPESAS COM LOCOMOÇÃO	0,00	0,00	0,00	0,00	0,00	0,00
36.200 0412270042.021 33903300 01.13	Recursos Ordinários - Não vinculados	0,00	0,00	0,00	0,00	0,00	0,00
36.200 0412270042.021 33903600	OUTROS SERVIÇOS DE TERCEIROS - PESSOA FÍSICA	4.500,00	0,00	4.500,00	4.500,00	4.500,00	0,00
36.200 0412270042.021 33903600 01.13	Recursos Ordinários - Não vinculados	4.500,00	0,00	4.500,00	4.500,00	4.500,00	0,00
36.200 0412270042.021 33903900	OUTROS SERVIÇOS DE TERCEIROS - PESSOA JURÍDICA	181.765,12	0,00	181.765,12	175.375,12	175.375,12	6.390,00
36.200 0412270042.021 33903900 01.13	Recursos Ordinários - Não vinculados	181.765,12	0,00	181.765,12	175.375,12	175.375,12	6.390,00
36.200 0412270042.021 44905200	EQUIPAMENTOS E MATERIAL PERMANENTE	44.684,00	0,00	44.684,00	44.684,00	44.684,00	0,00
36.200 0412270042.021 44905200 01.13	Recursos Ordinários - Não vinculados	44.684,00	0,00	44.684,00	44.684,00	44.684,00	0,00
36.200 0412270162.020	Capacitação do Servidor	6.175,00	0,00	6.175,00	6.175,00	6.175,00	0,00
36.200 0412270162.020 33901400	DIÁRIAS - CIVIL	3.285,00	0,00	3.285,00	3.285,00	3.285,00	0,00
36.200 0412270162.020 33901400 01.13	Recursos Ordinários - Não vinculados	3.285,00	0,00	3.285,00	3.285,00	3.285,00	0,00





Prefeitura Municipal de Igarassu - 2018

AV. JOAQUIM NABUCCO, 120 - CENTRO
Igarassu/PE - CEP: 53.610-070
CNPJ Nº: 10.359.560/0001-90 Telefone: (81) 3543-0645

Comparativo da Despesa Autorizada com a Realizada

Anexo 11, Lei nº 4.320/64
2018 - Consolidado

Código	Títulos	Autorizada			Realizada no Período	Realizada Até Período	Diferença
		Crédito Orçamentário Suplementar	Crédito Especial e Extraordinário	Total			
36.200 0412270162.020 33903300	PASSAGENS E DESPESAS COM LOCOMOÇÃO	0,00	0,00	0,00	0,00	0,00	0,00
36.200 0412270162.020 33903300 01.13	Recursos Ordinários - Não vinculados	0,00	0,00	0,00	0,00	0,00	0,00
36.200 0412270162.020 33903900	OUTROS SERVIÇOS DE TERCEIROS - PESSOA JURÍDICA	2.890,00	0,00	2.890,00	2.890,00	2.890,00	0,00
36.200 0412270162.020 33903900 01.13	Recursos Ordinários - Não vinculados	2.890,00	0,00	2.890,00	2.890,00	2.890,00	0,00
36.200 0427170049.009	Encargos Gerais do Município	14.000,00	0,00	14.000,00	12.929,30	12.929,30	1.070,70
36.200 0427170049.009 33903900	OUTROS SERVIÇOS DE TERCEIROS - PESSOA JURÍDICA	14.000,00	0,00	14.000,00	12.929,30	12.929,30	1.070,70
36.200 0427170049.009 33903900 01.13	Recursos Ordinários - Não vinculados	14.000,00	0,00	14.000,00	12.929,30	12.929,30	1.070,70
36.200 0433470042.022	Realização de Concurso Público	0,00	0,00	0,00	0,00	0,00	0,00
36.200 0433470042.022 33903900	OUTROS SERVIÇOS DE TERCEIROS - PESSOA JURÍDICA	0,00	0,00	0,00	0,00	0,00	0,00
36.200 0433470042.022 33903900 01.13	Recursos Ordinários - Não vinculados	0,00	0,00	0,00	0,00	0,00	0,00
36.200 2884670049.006	Encargo Com Inativos e Pensionista da Secretaria Executiva	4.984.085,82	0,00	4.984.085,82	4.984.085,82	4.984.085,82	0,00
36.200 2884670049.006 31900100	APOSENTADORIAS E REFORMAS	4.276.049,01	0,00	4.276.049,01	4.276.049,01	4.276.049,01	0,00
36.200 2884670049.006 31900100 01.13	Recursos Ordinários - Não vinculados	4.276.049,01	0,00	4.276.049,01	4.276.049,01	4.276.049,01	0,00
36.200 2884670049.006 31900300	PENSÕES	708.036,81	0,00	708.036,81	708.036,81	708.036,81	0,00
36.200 2884670049.006 31900300 01.13	Recursos Ordinários - Não vinculados	708.036,81	0,00	708.036,81	708.036,81	708.036,81	0,00
36.200 2884670049.007	Dividas de Exercícios Anteriores	0,00	0,00	0,00	0,00	0,00	0,00
36.200 2884670049.007 31900500	OUTROS BENEFÍCIOS PREVIDENCIÁRIOS	0,00	0,00	0,00	0,00	0,00	0,00
36.200 2884670049.007 31900500 01.13	Recursos Ordinários - Não vinculados	0,00	0,00	0,00	0,00	0,00	0,00
36.200 2884670049.007 31909200	DESPESAS DE EXERCÍCIOS ANTERIORES	0,00	0,00	0,00	0,00	0,00	0,00
36.200 2884670049.007 31909200 01.13	Recursos Ordinários - Não vinculados	0,00	0,00	0,00	0,00	0,00	0,00
36.200 2884670049.007 33909200	DESPESAS DE EXERCÍCIOS ANTERIORES	0,00	0,00	0,00	0,00	0,00	0,00
36.200 2884670049.007 33909200 01.13	Recursos Ordinários - Não vinculados	0,00	0,00	0,00	0,00	0,00	0,00
36.200 2884670049.008	Encargos Com Vale Transporte para o Servidores dos Órgãos	243.834,32	0,00	243.834,32	242.359,18	242.359,18	1.475,14
36.200 2884670049.008 33903900	OUTROS SERVIÇOS DE TERCEIROS - PESSOA JURÍDICA	243.834,32	0,00	243.834,32	242.359,18	242.359,18	1.475,14
36.200 2884670049.008 33903900 01.13	Recursos Ordinários - Não vinculados	243.834,32	0,00	243.834,32	242.359,18	242.359,18	1.475,14
36.300	Assessoria para Acompanhamento de Certames Públicos - Central de Compras	1.051.566,32	0,00	1.051.566,32	943.636,72	943.636,72	107.929,60
36.300 0412270192.023	Gestão Administrativa do Acompanhamento dos Certames Público	1.051.566,32	0,00	1.051.566,32	943.636,72	943.636,72	107.929,60
36.300 0412270192.023 31900400	CONTRATAÇÃO POR TEMPO DETERMINADO	164.132,66	0,00	164.132,66	164.132,66	164.132,66	0,00





Prefeitura Municipal de Igarassu - 2018

AV. JOAQUIM NABUCCO, 120 - CENTRO
Igarassu/PE - CEP: 53.610-070
CNPJ Nº: 10.359.560/0001-90 Telefone: (81) 3543-0645

Comparativo da Despesa Autorizada com a Realizada

Anexo 11, Lei nº 4.320/64
2018 - Consolidado

Código	Títulos	Autorizada			Realizada no Período	Realizada Até Período	Diferença
		Crédito Orçamentário Suplementar	Crédito Especial e Extraordinário	Total			
36.300 0412270192.023 31900400 01.13	Recursos Ordinários - Não vinculados	164.132,66	0,00	164.132,66	164.132,66	164.132,66	0,00
36.300 0412270192.023 31901100	VENCIMENTOS E VANTAGENS FIXAS - PESSOAL CIVIL	324.179,83	0,00	324.179,83	324.179,83	324.179,83	0,00
36.300 0412270192.023 31901100 01.13	Recursos Ordinários - Não vinculados	324.179,83	0,00	324.179,83	324.179,83	324.179,83	0,00
36.300 0412270192.023 31901300	OBRIGAÇÕES PATRONAIS	0,00	0,00	0,00	0,00	0,00	0,00
36.300 0412270192.023 31901300 01.13	Recursos Ordinários - Não vinculados	0,00	0,00	0,00	0,00	0,00	0,00
36.300 0412270192.023 31909600	RESSARCIMENTO DE DESPESAS DE PESSOAL REQUISITADO	85.000,00	0,00	85.000,00	83.321,26	83.321,26	1.678,74
36.300 0412270192.023 31909600 01.13	Recursos Ordinários - Não vinculados	85.000,00	0,00	85.000,00	83.321,26	83.321,26	1.678,74
36.300 0412270192.023 31911300	OBRIGAÇÕES PATRONAIS	0,00	0,00	0,00	0,00	0,00	0,00
36.300 0412270192.023 31911300 01.13	Recursos Ordinários - Não vinculados	0,00	0,00	0,00	0,00	0,00	0,00
36.300 0412270192.023 33901400	DIÁRIAS - CIVIL	0,00	0,00	0,00	0,00	0,00	0,00
36.300 0412270192.023 33901400 01.13	Recursos Ordinários - Não vinculados	0,00	0,00	0,00	0,00	0,00	0,00
36.300 0412270192.023 33903000	MATERIAL DE CONSUMO	6.084,50	0,00	6.084,50	3.441,55	3.441,55	2.642,95
36.300 0412270192.023 33903000 01.13	Recursos Ordinários - Não vinculados	6.084,50	0,00	6.084,50	3.441,55	3.441,55	2.642,95
36.300 0412270192.023 33903600	OUTROS SERVIÇOS DE TERCEIROS - PESSOA FÍSICA	77.500,00	0,00	77.500,00	77.500,00	77.500,00	0,00
36.300 0412270192.023 33903600 01.13	Recursos Ordinários - Não vinculados	77.500,00	0,00	77.500,00	77.500,00	77.500,00	0,00
36.300 0412270192.023 33903900	OUTROS SERVIÇOS DE TERCEIROS - PESSOA JURÍDICA	353.000,00	0,00	353.000,00	249.392,09	249.392,09	103.607,91
36.300 0412270192.023 33903900 01.13	Recursos Ordinários - Não vinculados	353.000,00	0,00	353.000,00	249.392,09	249.392,09	103.607,91
36.300 0412270192.023 33909200	DESPESAS DE EXERCÍCIOS ANTERIORES	26.261,83	0,00	26.261,83	26.261,83	26.261,83	0,00
36.300 0412270192.023 33909200 01.13	Recursos Ordinários - Não vinculados	26.261,83	0,00	26.261,83	26.261,83	26.261,83	0,00
36.300 0412270192.023 44905200	EQUIPAMENTOS E MATERIAL PERMANENTE	15.407,50	0,00	15.407,50	15.407,50	15.407,50	0,00
36.300 0412270192.023 44905200 01.13	Recursos Ordinários - Não vinculados	15.407,50	0,00	15.407,50	15.407,50	15.407,50	0,00
36.400	Secretaria de Gestão Integrada - DIRPAT	271.962,52	0,00	271.962,52	263.640,81	263.640,81	8.321,71
36.400 0412270352.024	Gestão Administrativa da Diretoria de Patrimônio Público	271.962,52	0,00	271.962,52	263.640,81	263.640,81	8.321,71
36.400 0412270352.024 31901100	VENCIMENTOS E VANTAGENS FIXAS - PESSOAL CIVIL	150.000,00	0,00	150.000,00	141.678,63	141.678,63	8.321,37
36.400 0412270352.024 31901100 01.13	Recursos Ordinários - Não vinculados	150.000,00	0,00	150.000,00	141.678,63	141.678,63	8.321,37
36.400 0412270352.024 31901300	OBRIGAÇÕES PATRONAIS	0,00	0,00	0,00	0,00	0,00	0,00
36.400 0412270352.024 31901300 01.13	Recursos Ordinários - Não vinculados	0,00	0,00	0,00	0,00	0,00	0,00
36.400 0412270352.024 31911300	OBRIGAÇÕES PATRONAIS	0,00	0,00	0,00	0,00	0,00	0,00





Prefeitura Municipal de Igarassu - 2018

AV. JOAQUIM NABUCCO, 120 - CENTRO
Igarassu/PE - CEP: 53.610-070
CNPJ Nº: 10.359.560/0001-90 Telefone: (81) 3543-0645

Comparativo da Despesa Autorizada com a Realizada

Anexo 11, Lei nº 4.320/64
2018 - Consolidado

Código	Títulos	Autorizada			Realizada no Período	Realizada Até Período	Diferença
		Crédito Orçamentário Suplementar	Crédito Especial e Extraordinário	Total			
36.400 0412270352.024 31911300 01.13	Recursos Ordinários - Não vinculados	0,00	0,00	0,00	0,00	0,00	0,00
36.400 0412270352.024 33901400	DIÁRIAS - CIVIL	0,00	0,00	0,00	0,00	0,00	0,00
36.400 0412270352.024 33901400 01.13	Recursos Ordinários - Não vinculados	0,00	0,00	0,00	0,00	0,00	0,00
36.400 0412270352.024 33903000	MATERIAL DE CONSUMO	14.480,00	0,00	14.480,00	14.480,00	14.480,00	0,00
36.400 0412270352.024 33903000 01.13	Recursos Ordinários - Não vinculados	14.480,00	0,00	14.480,00	14.480,00	14.480,00	0,00
36.400 0412270352.024 33903600	OUTROS SERVIÇOS DE TERCEIROS - PESSOA FÍSICA	48.000,00	0,00	48.000,00	48.000,00	48.000,00	0,00
36.400 0412270352.024 33903600 01.13	Recursos Ordinários - Não vinculados	48.000,00	0,00	48.000,00	48.000,00	48.000,00	0,00
36.400 0412270352.024 33903900	OUTROS SERVIÇOS DE TERCEIROS - PESSOA JURÍDICA	42.387,00	0,00	42.387,00	42.386,66	42.386,66	0,34
36.400 0412270352.024 33903900 01.13	Recursos Ordinários - Não vinculados	42.387,00	0,00	42.387,00	42.386,66	42.386,66	0,34
36.400 0412270352.024 33909200	DESPESAS DE EXERCÍCIOS ANTERIORES	3.020,52	0,00	3.020,52	3.020,52	3.020,52	0,00
36.400 0412270352.024 33909200 01.13	Recursos Ordinários - Não vinculados	3.020,52	0,00	3.020,52	3.020,52	3.020,52	0,00
36.400 0412270352.024 44905200	EQUIPAMENTOS E MATERIAL PERMANENTE	14.075,00	0,00	14.075,00	14.075,00	14.075,00	0,00
36.400 0412270352.024 44905200 01.13	Recursos Ordinários - Não vinculados	14.075,00	0,00	14.075,00	14.075,00	14.075,00	0,00
36.500	Secretaria de Gestão Integrada - SEGI	0,00	0,00	0,00	0,00	0,00	0,00
36.500 0412270352.025	Gestão Administrativa da Secretaria de Gestão Integrada -	0,00	0,00	0,00	0,00	0,00	0,00
36.500 0412270352.025 31901100	VENCIMENTOS E VANTAGENS FIXAS - PESSOAL CIVIL	0,00	0,00	0,00	0,00	0,00	0,00
36.500 0412270352.025 31901100 01.13	Recursos Ordinários - Não vinculados	0,00	0,00	0,00	0,00	0,00	0,00
36.500 0412270352.025 31901300	OBRIGAÇÕES PATRONAIS	0,00	0,00	0,00	0,00	0,00	0,00
36.500 0412270352.025 31901300 01.13	Recursos Ordinários - Não vinculados	0,00	0,00	0,00	0,00	0,00	0,00
36.500 0412270352.025 31911300	OBRIGAÇÕES PATRONAIS	0,00	0,00	0,00	0,00	0,00	0,00
36.500 0412270352.025 31911300 01.13	Recursos Ordinários - Não vinculados	0,00	0,00	0,00	0,00	0,00	0,00
36.500 0412270352.025 33901400	DIÁRIAS - CIVIL	0,00	0,00	0,00	0,00	0,00	0,00
36.500 0412270352.025 33901400 01.13	Recursos Ordinários - Não vinculados	0,00	0,00	0,00	0,00	0,00	0,00
36.500 0412270352.025 33903000	MATERIAL DE CONSUMO	0,00	0,00	0,00	0,00	0,00	0,00
36.500 0412270352.025 33903000 01.13	Recursos Ordinários - Não vinculados	0,00	0,00	0,00	0,00	0,00	0,00
36.500 0412270352.025 33903300	PASSAGENS E DESPESAS COM LOCOMOÇÃO	0,00	0,00	0,00	0,00	0,00	0,00
36.500 0412270352.025 33903300 01.13	Recursos Ordinários - Não vinculados	0,00	0,00	0,00	0,00	0,00	0,00
36.500 0412270352.025 33903600	OUTROS SERVIÇOS DE TERCEIROS - PESSOA FÍSICA	0,00	0,00	0,00	0,00	0,00	0,00





Prefeitura Municipal de Igarassu - 2018

AV. JOAQUIM NABUCCO, 120 - CENTRO
Igarassu/PE - CEP: 53.610-070
CNPJ Nº: 10.359.560/0001-90 Telefone: (81) 3543-0645

Comparativo da Despesa Autorizada com a Realizada

Anexo 11, Lei nº 4.320/64
2018 - Consolidado

Código	Títulos	Autorizada			Realizada no Período	Realizada Até Período	Diferença
		Crédito Orçamentário Suplementar	Crédito Especial e Extraordinário	Total			
37.100 0412270202.029 33903300 01.13	Recursos Ordinários - Não vinculados	0,00	0,00	0,00	0,00	0,00	0,00
37.100 0412270202.029 33903600	OUTROS SERVIÇOS DE TERCEIROS - PESSOA FÍSICA	0,00	0,00	0,00	0,00	0,00	0,00
37.100 0412270202.029 33903600 01.13	Recursos Ordinários - Não vinculados	0,00	0,00	0,00	0,00	0,00	0,00
37.100 0412270202.029 33903900	OUTROS SERVIÇOS DE TERCEIROS - PESSOA JURÍDICA	5.888,18	0,00	5.888,18	5.888,18	5.888,18	0,00
37.100 0412270202.029 33903900 01.13	Recursos Ordinários - Não vinculados	5.888,18	0,00	5.888,18	5.888,18	5.888,18	0,00
37.100 0412270202.029 33909200	DESPESAS DE EXERCÍCIOS ANTERIORES	356,90	0,00	356,90	356,90	356,90	0,00
37.100 0412270202.029 33909200 01.13	Recursos Ordinários - Não vinculados	356,90	0,00	356,90	356,90	356,90	0,00
37.100 0412270202.029 33909300	INDENIZAÇÕES E RESTITUIÇÕES	4.475,49	0,00	4.475,49	4.475,49	4.475,49	0,00
37.100 0412270202.029 33909300 01.13	Recursos Ordinários - Não vinculados	4.475,49	0,00	4.475,49	4.475,49	4.475,49	0,00
37.100 0412270202.029 44905200	EQUIPAMENTOS E MATERIAL PERMANENTE	2.999,00	0,00	2.999,00	2.999,00	2.999,00	0,00
37.100 0412270202.029 44905200 01.13	Recursos Ordinários - Não vinculados	2.999,00	0,00	2.999,00	2.999,00	2.999,00	0,00
37.100 0412310202.027	Apoiar e Agilizar as Ações de Arrecadação de Tributos	320.373,00	0,00	320.373,00	320.372,70	320.372,70	0,30
37.100 0412310202.027 33903000	MATERIAL DE CONSUMO	0,00	0,00	0,00	0,00	0,00	0,00
37.100 0412310202.027 33903000 01.13	Recursos Ordinários - Não vinculados	0,00	0,00	0,00	0,00	0,00	0,00
37.100 0412310202.027 33903600	OUTROS SERVIÇOS DE TERCEIROS - PESSOA FÍSICA	0,00	0,00	0,00	0,00	0,00	0,00
37.100 0412310202.027 33903600 01.13	Recursos Ordinários - Não vinculados	0,00	0,00	0,00	0,00	0,00	0,00
37.100 0412310202.027 33903900	OUTROS SERVIÇOS DE TERCEIROS - PESSOA JURÍDICA	320.373,00	0,00	320.373,00	320.372,70	320.372,70	0,30
37.100 0412310202.027 33903900 01.13	Recursos Ordinários - Não vinculados	320.373,00	0,00	320.373,00	320.372,70	320.372,70	0,30
37.100 0412310202.027 44905200	EQUIPAMENTOS E MATERIAL PERMANENTE	0,00	0,00	0,00	0,00	0,00	0,00
37.100 0412310202.027 44905200 01.13	Recursos Ordinários - Não vinculados	0,00	0,00	0,00	0,00	0,00	0,00
37.100 0412310202.030	PIQ-IPTU	31.365,00	0,00	31.365,00	31.365,00	31.365,00	0,00
37.100 0412310202.030 33901400	DIÁRIAS - CIVIL	0,00	0,00	0,00	0,00	0,00	0,00
37.100 0412310202.030 33901400 01.13	Recursos Ordinários - Não vinculados	0,00	0,00	0,00	0,00	0,00	0,00
37.100 0412310202.030 33903000	MATERIAL DE CONSUMO	0,00	0,00	0,00	0,00	0,00	0,00
37.100 0412310202.030 33903000 01.13	Recursos Ordinários - Não vinculados	0,00	0,00	0,00	0,00	0,00	0,00
37.100 0412310202.030 33903100	Premiações Culturais, Artísticas, Científicas, Desportivas e Outras	31.365,00	0,00	31.365,00	31.365,00	31.365,00	0,00
37.100 0412310202.030 33903100 01.13	Recursos Ordinários - Não vinculados	31.365,00	0,00	31.365,00	31.365,00	31.365,00	0,00
37.100 0412310202.030 33903600	OUTROS SERVIÇOS DE TERCEIROS - PESSOA FÍSICA	0,00	0,00	0,00	0,00	0,00	0,00





Prefeitura Municipal de Igarassu - 2018

AV. JOAQUIM NABUCCO, 120 - CENTRO
Igarassu/PE - CEP: 53.610-070
CNPJ Nº: 10.359.560/0001-90 Telefone: (81) 3543-0645

Comparativo da Despesa Autorizada com a Realizada

Anexo 11, Lei nº 4.320/64
2018 - Consolidado

Código	Títulos	Autorizada			Realizada no Período	Realizada Até Período	Diferença
		Crédito Orçamentário Suplementar	Crédito Especial e Extraordinário	Total			
37.100 0412310202.030 33903600 01.13	Recursos Ordinários - Não vinculados	0,00	0,00	0,00	0,00	0,00	0,00
37.100 0412310202.030 33903900	OUTROS SERVIÇOS DE TERCEIROS - PESSOA JURÍDICA	0,00	0,00	0,00	0,00	0,00	0,00
37.100 0412310202.030 33903900 01.13	Recursos Ordinários - Não vinculados	0,00	0,00	0,00	0,00	0,00	0,00
37.100 0412310202.030 44905200	EQUIPAMENTOS E MATERIAL PERMANENTE	0,00	0,00	0,00	0,00	0,00	0,00
37.100 0412310202.030 44905200 01.13	Recursos Ordinários - Não vinculados	0,00	0,00	0,00	0,00	0,00	0,00
37.100 0412310202.031	Receita Sem Barreiras	0,00	0,00	0,00	0,00	0,00	0,00
37.100 0412310202.031 33901400	DIÁRIAS - CIVIL	0,00	0,00	0,00	0,00	0,00	0,00
37.100 0412310202.031 33901400 01.13	Recursos Ordinários - Não vinculados	0,00	0,00	0,00	0,00	0,00	0,00
37.100 0412310202.031 33903000	MATERIAL DE CONSUMO	0,00	0,00	0,00	0,00	0,00	0,00
37.100 0412310202.031 33903000 01.13	Recursos Ordinários - Não vinculados	0,00	0,00	0,00	0,00	0,00	0,00
37.100 0412310202.031 33903600	OUTROS SERVIÇOS DE TERCEIROS - PESSOA FÍSICA	0,00	0,00	0,00	0,00	0,00	0,00
37.100 0412310202.031 33903600 01.13	Recursos Ordinários - Não vinculados	0,00	0,00	0,00	0,00	0,00	0,00
37.100 0412310202.031 33903900	OUTROS SERVIÇOS DE TERCEIROS - PESSOA JURÍDICA	0,00	0,00	0,00	0,00	0,00	0,00
37.100 0412310202.031 33903900 01.13	Recursos Ordinários - Não vinculados	0,00	0,00	0,00	0,00	0,00	0,00
37.100 0412310202.031 44905200	EQUIPAMENTOS E MATERIAL PERMANENTE	0,00	0,00	0,00	0,00	0,00	0,00
37.100 0412310202.031 44905200 01.13	Recursos Ordinários - Não vinculados	0,00	0,00	0,00	0,00	0,00	0,00
37.100 0412410202.028	Modernizar Sistema de Controle Financeiro do Município	0,00	0,00	0,00	0,00	0,00	0,00
37.100 0412410202.028 33903000	MATERIAL DE CONSUMO	0,00	0,00	0,00	0,00	0,00	0,00
37.100 0412410202.028 33903000 01.13	Recursos Ordinários - Não vinculados	0,00	0,00	0,00	0,00	0,00	0,00
37.100 0412410202.028 33903900	OUTROS SERVIÇOS DE TERCEIROS - PESSOA JURÍDICA	0,00	0,00	0,00	0,00	0,00	0,00
37.100 0412410202.028 33903900 01.13	Recursos Ordinários - Não vinculados	0,00	0,00	0,00	0,00	0,00	0,00
37.100 0412410202.028 44905200	EQUIPAMENTOS E MATERIAL PERMANENTE	0,00	0,00	0,00	0,00	0,00	0,00
37.100 0412410202.028 44905200 01.13	Recursos Ordinários - Não vinculados	0,00	0,00	0,00	0,00	0,00	0,00
37.100 0412910202.032	Programa de Modernização da Administração Tributária e da	0,00	0,00	0,00	0,00	0,00	0,00
37.100 0412910202.032 31900400	CONTRATAÇÃO POR TEMPO DETERMINADO	0,00	0,00	0,00	0,00	0,00	0,00
37.100 0412910202.032 31900400 02.42	Operações de Crédito - PMAT	0,00	0,00	0,00	0,00	0,00	0,00
37.100 0412910202.032 31901300	OBRIGAÇÕES PATRONAIS	0,00	0,00	0,00	0,00	0,00	0,00
37.100 0412910202.032 31901300 02.42	Operações de Crédito - PMAT	0,00	0,00	0,00	0,00	0,00	0,00





Prefeitura Municipal de Igarassu - 2018

AV. JOAQUIM NABUCCO, 120 - CENTRO
Igarassu/PE - CEP: 53.610-070
CNPJ Nº: 10.359.560/0001-90 Telefone: (81) 3543-0645

Comparativo da Despesa Autorizada com a Realizada

Anexo 11, Lei nº 4.320/64
2018 - Consolidado

Código	Títulos	Autorizada			Realizada no Período	Realizada Até Período	Diferença
		Crédito Orçamentário Suplementar	Crédito Especial e Extraordinário	Total			
37.100 0412910202.032 31911300	OBRIGAÇÕES PATRONAIS	0,00	0,00	0,00	0,00	0,00	0,00
37.100 0412910202.032 31911300 02.42	Operações de Crédito - PMAT	0,00	0,00	0,00	0,00	0,00	0,00
37.100 0412910202.032 33901400	DIÁRIAS - CIVIL	0,00	0,00	0,00	0,00	0,00	0,00
37.100 0412910202.032 33901400 02.42	Operações de Crédito - PMAT	0,00	0,00	0,00	0,00	0,00	0,00
37.100 0412910202.032 33903000	MATERIAL DE CONSUMO	0,00	0,00	0,00	0,00	0,00	0,00
37.100 0412910202.032 33903000 01.13	Recursos Ordinários - Não vinculados	0,00	0,00	0,00	0,00	0,00	0,00
37.100 0412910202.032 33903000 02.42	Operações de Crédito - PMAT	0,00	0,00	0,00	0,00	0,00	0,00
37.100 0412910202.032 33903300	PASSAGENS E DESPESAS COM LOCOMOÇÃO	0,00	0,00	0,00	0,00	0,00	0,00
37.100 0412910202.032 33903300 01.13	Recursos Ordinários - Não vinculados	0,00	0,00	0,00	0,00	0,00	0,00
37.100 0412910202.032 33903600	OUTROS SERVIÇOS DE TERCEIROS - PESSOA FÍSICA	0,00	0,00	0,00	0,00	0,00	0,00
37.100 0412910202.032 33903600 01.13	Recursos Ordinários - Não vinculados	0,00	0,00	0,00	0,00	0,00	0,00
37.100 0412910202.032 33903600 02.42	Operações de Crédito - PMAT	0,00	0,00	0,00	0,00	0,00	0,00
37.100 0412910202.032 33903900	OUTROS SERVIÇOS DE TERCEIROS - PESSOA JURÍDICA	0,00	0,00	0,00	0,00	0,00	0,00
37.100 0412910202.032 33903900 01.13	Recursos Ordinários - Não vinculados	0,00	0,00	0,00	0,00	0,00	0,00
37.100 0412910202.032 33903900 02.42	Operações de Crédito - PMAT	0,00	0,00	0,00	0,00	0,00	0,00
37.100 0412910202.032 44905200	EQUIPAMENTOS E MATERIAL PERMANENTE	0,00	0,00	0,00	0,00	0,00	0,00
37.100 0412910202.032 44905200 01.13	Recursos Ordinários - Não vinculados	0,00	0,00	0,00	0,00	0,00	0,00
37.100 0412910202.032 44905200 02.42	Operações de Crédito - PMAT	0,00	0,00	0,00	0,00	0,00	0,00
37.200	Secretaria Executiva de Finanças - SEFIN	8.310.281,45	0,00	8.310.281,45	8.250.962,61	8.250.962,61	59.318,84
37.200 0412270062.033	Gestão Administrativa da Secretaria Executiva de Finanças	6.657.922,36	0,00	6.657.922,36	6.598.603,98	6.598.603,98	59.318,38
37.200 0412270062.033 31900400	CONTRATAÇÃO POR TEMPO DETERMINADO	56.000,00	0,00	56.000,00	56.000,00	56.000,00	0,00
37.200 0412270062.033 31900400 01.13	Recursos Ordinários - Não vinculados	56.000,00	0,00	56.000,00	56.000,00	56.000,00	0,00
37.200 0412270062.033 31901100	VENCIMENTOS E VANTAGENS FIXAS - PESSOAL CIVIL	491.844,59	0,00	491.844,59	485.825,52	485.825,52	6.019,07
37.200 0412270062.033 31901100 01.13	Recursos Ordinários - Não vinculados	491.844,59	0,00	491.844,59	485.825,52	485.825,52	6.019,07
37.200 0412270062.033 31901300	OBRIGAÇÕES PATRONAIS	163.792,32	0,00	163.792,32	163.792,32	163.792,32	0,00
37.200 0412270062.033 31901300 01.13	Recursos Ordinários - Não vinculados	163.792,32	0,00	163.792,32	163.792,32	163.792,32	0,00
37.200 0412270062.033 31911300	OBRIGAÇÕES PATRONAIS	41.670,63	0,00	41.670,63	41.670,63	41.670,63	0,00
37.200 0412270062.033 31911300	Recursos Ordinários - Não vinculados	41.670,63	0,00	41.670,63	41.670,63	41.670,63	0,00





Prefeitura Municipal de Igarassu - 2018

AV. JOAQUIM NABUCCO, 120 - CENTRO
Igarassu/PE - CEP: 53.610-070
CNPJ Nº: 10.359.560/0001-90 Telefone: (81) 3543-0645

Comparativo da Despesa Autorizada com a Realizada

Anexo 11, Lei nº 4.320/64
2018 - Consolidado

Código	Títulos	Autorizada			Realizada no Período	Realizada Até Período	Diferença
		Crédito Orçamentário Suplementar	Crédito Especial e Extraordinário	Total			
01.13							
37.200 0412270062.033 33901400	DIÁRIAS - CIVIL	30.670,00	0,00	30.670,00	30.670,00	30.670,00	0,00
37.200 0412270062.033 33901400 01.13	Recursos Ordinários - Não vinculados	30.670,00	0,00	30.670,00	30.670,00	30.670,00	0,00
37.200 0412270062.033 33903000	MATERIAL DE CONSUMO	15.105,67	0,00	15.105,67	15.105,67	15.105,67	- 0,00
37.200 0412270062.033 33903000 01.13	Recursos Ordinários - Não vinculados	15.105,67	0,00	15.105,67	15.105,67	15.105,67	- 0,00
37.200 0412270062.033 33903600	OUTROS SERVIÇOS DE TERCEIROS - PESSOA FÍSICA	50.371,00	0,00	50.371,00	50.371,00	50.371,00	0,00
37.200 0412270062.033 33903600 01.13	Recursos Ordinários - Não vinculados	50.371,00	0,00	50.371,00	50.371,00	50.371,00	0,00
37.200 0412270062.033 33903900	OUTROS SERVIÇOS DE TERCEIROS - PESSOA JURÍDICA	3.127.660,28	0,00	3.127.660,28	3.118.919,42	3.118.919,42	8.740,86
37.200 0412270062.033 33903900 01.13	Recursos Ordinários - Não vinculados	428.098,78	0,00	428.098,78	422.673,31	422.673,31	5.425,47
37.200 0412270062.033 33903900 01.33	Recursos da Contribuição da Iluminação Pública	2.699.561,50	0,00	2.699.561,50	2.696.246,11	2.696.246,11	3.315,39
37.200 0412270062.033 33909200	DESPESAS DE EXERCÍCIOS ANTERIORES	448.310,82	0,00	448.310,82	448.049,70	448.049,70	261,12
37.200 0412270062.033 33909200 01.13	Recursos Ordinários - Não vinculados	203.998,55	0,00	203.998,55	203.995,86	203.995,86	2,69
37.200 0412270062.033 33909200 01.33	Recursos da Contribuição da Iluminação Pública	244.312,27	0,00	244.312,27	244.053,84	244.053,84	258,43
37.200 0412270062.033 33909300	INDENIZAÇÕES E RESTITUIÇÕES	52.265,07	0,00	52.265,07	52.265,07	52.265,07	0,00
37.200 0412270062.033 33909300 01.13	Recursos Ordinários - Não vinculados	52.265,07	0,00	52.265,07	52.265,07	52.265,07	0,00
37.200 0412270062.033 33909400	Indenizações e Restituições Trabalhistas	33.050,00	0,00	33.050,00	33.050,00	33.050,00	0,00
37.200 0412270062.033 33909400 01.13	Recursos Ordinários - Não vinculados	33.050,00	0,00	33.050,00	33.050,00	33.050,00	0,00
37.200 0412270062.033 44905100	OBRAS E INSTALAÇÕES	15.000,00	0,00	15.000,00	15.600,00	15.600,00	- 600,00
37.200 0412270062.033 44905100 01.13	Recursos Ordinários - Não vinculados	15.000,00	0,00	15.000,00	15.600,00	15.600,00	- 600,00
37.200 0412270062.033 44905200	EQUIPAMENTOS E MATERIAL PERMANENTE	1.156,00	0,00	1.156,00	1.156,00	1.156,00	0,00
37.200 0412270062.033 44905200 01.13	Recursos Ordinários - Não vinculados	1.156,00	0,00	1.156,00	1.156,00	1.156,00	0,00
37.200 0412270062.033 46907100	PRINCIPAL DA DÍVIDA CONTRATUAL RESGATADO	2.131.025,98	0,00	2.131.025,98	2.086.128,65	2.086.128,65	44.897,33
37.200 0412270062.033 46907100 01.13	Recursos Ordinários - Não vinculados	2.023.252,89	0,00	2.023.252,89	1.978.355,56	1.978.355,56	44.897,33
37.200 0412270062.033 46907100 01.33	Recursos da Contribuição da Iluminação Pública	107.773,09	0,00	107.773,09	107.773,09	107.773,09	0,00
37.200 0927170069.010	Encargos Com INSS	736.438,50	0,00	736.438,50	736.438,50	736.438,50	0,00
37.200 0927170069.010 31900500	OUTROS BENEFÍCIOS PREVIDENCIÁRIOS	0,00	0,00	0,00	0,00	0,00	0,00
37.200 0927170069.010 31900500 01.13	Recursos Ordinários - Não vinculados	0,00	0,00	0,00	0,00	0,00	0,00
37.200 0927170069.010 31901300	OBRIGAÇÕES PATRONAIS	0,00	0,00	0,00	0,00	0,00	0,00





Prefeitura Municipal de Igarassu - 2018

AV. JOAQUIM NABUCCO, 120 - CENTRO
Igarassu/PE - CEP: 53.610-070
CNPJ Nº: 10.359.560/0001-90 Telefone: (81) 3543-0645

Comparativo da Despesa Autorizada com a Realizada

Anexo 11, Lei nº 4.320/64
2018 - Consolidado

Código	Títulos	Autorizada			Realizada no Período	Realizada Até Período	Diferença
		Crédito Orçamentário Suplementar	Crédito Especial e Extraordinário	Total			
37.200 0927170069.010 31901300 01.13	Recursos Ordinários - Não vinculados	0,00	0,00	0,00	0,00	0,00	0,00
37.200 0927170069.010 32902100	JUROS SOBRE A DÍVIDA POR CONTRATO	736.438,50	0,00	736.438,50	736.438,50	736.438,50	0,00
37.200 0927170069.010 32902100 01.13	Recursos Ordinários - Não vinculados	736.438,50	0,00	736.438,50	736.438,50	736.438,50	0,00
37.200 1113170069.011	Encargos Com PASEP	915.920,59	0,00	915.920,59	915.920,13	915.920,13	0,46
37.200 1113170069.011 33904700	OBRIGAÇÕES TRIBUTÁRIAS E CONTRIBUTIVAS	915.920,59	0,00	915.920,59	915.920,13	915.920,13	0,46
37.200 1113170069.011 33904700 01.13	Recursos Ordinários - Não vinculados	915.920,59	0,00	915.920,59	915.920,13	915.920,13	0,46
38.000	Secretaria de Governo - SEGOV	11.638.975,49	0,00	11.638.975,49	11.301.813,52	11.301.813,52	337.161,97
38.100	Secretaria Executiva de Relações Institucionais - SERI	170.197,00	0,00	170.197,00	166.056,56	166.056,56	4.140,44
38.100 0412210052.034	Direção,Supervisão e Coordenação da Política da Secretaria	170.197,00	0,00	170.197,00	166.056,56	166.056,56	4.140,44
38.100 0412210052.034 31900400	CONTRATAÇÃO POR TEMPO DETERMINADO	0,00	0,00	0,00	0,00	0,00	0,00
38.100 0412210052.034 31900400 01.13	Recursos Ordinários - Não vinculados	0,00	0,00	0,00	0,00	0,00	0,00
38.100 0412210052.034 31901100	VENCIMENTOS E VANTAGENS FIXAS - PESSOAL CIVIL	140.000,00	0,00	140.000,00	135.860,00	135.860,00	4.140,00
38.100 0412210052.034 31901100 01.13	Recursos Ordinários - Não vinculados	140.000,00	0,00	140.000,00	135.860,00	135.860,00	4.140,00
38.100 0412210052.034 31901300	OBRIGAÇÕES PATRONAIS	22.207,00	0,00	22.207,00	22.206,56	22.206,56	0,44
38.100 0412210052.034 31901300 01.13	Recursos Ordinários - Não vinculados	22.207,00	0,00	22.207,00	22.206,56	22.206,56	0,44
38.100 0412210052.034 31911300	OBRIGAÇÕES PATRONAIS	0,00	0,00	0,00	0,00	0,00	0,00
38.100 0412210052.034 31911300 01.13	Recursos Ordinários - Não vinculados	0,00	0,00	0,00	0,00	0,00	0,00
38.100 0412210052.034 33901400	DIÁRIAS - CIVIL	7.990,00	0,00	7.990,00	7.990,00	7.990,00	0,00
38.100 0412210052.034 33901400 01.13	Recursos Ordinários - Não vinculados	7.990,00	0,00	7.990,00	7.990,00	7.990,00	0,00
38.100 0412210052.034 33903000	MATERIAL DE CONSUMO	0,00	0,00	0,00	0,00	0,00	0,00
38.100 0412210052.034 33903000 01.13	Recursos Ordinários - Não vinculados	0,00	0,00	0,00	0,00	0,00	0,00
38.100 0412210052.034 33903300	PASSAGENS E DESPESAS COM LOCOMOÇÃO	0,00	0,00	0,00	0,00	0,00	0,00
38.100 0412210052.034 33903300 01.13	Recursos Ordinários - Não vinculados	0,00	0,00	0,00	0,00	0,00	0,00
38.100 0412210052.034 33903600	OUTROS SERVIÇOS DE TERCEIROS - PESSOA FÍSICA	0,00	0,00	0,00	0,00	0,00	0,00
38.100 0412210052.034 33903600 01.13	Recursos Ordinários - Não vinculados	0,00	0,00	0,00	0,00	0,00	0,00
38.100 0412210052.034 33903900	OUTROS SERVIÇOS DE TERCEIROS - PESSOA JURÍDICA	0,00	0,00	0,00	0,00	0,00	0,00
38.100 0412210052.034 33903900 01.13	Recursos Ordinários - Não vinculados	0,00	0,00	0,00	0,00	0,00	0,00
38.100 0412210052.034 44905200	EQUIPAMENTOS E MATERIAL PERMANENTE	0,00	0,00	0,00	0,00	0,00	0,00





Prefeitura Municipal de Igarassu - 2018

AV. JOAQUIM NABUCCO, 120 - CENTRO
Igarassu/PE - CEP: 53.610-070
CNPJ Nº: 10.359.560/0001-90 Telefone: (81) 3543-0645

Comparativo da Despesa Autorizada com a Realizada

Anexo 11, Lei nº 4.320/64
2018 - Consolidado

Código	Títulos	Autorizada			Realizada no Período	Realizada Até Período	Diferença
		Crédito Orçamentário Suplementar	Crédito Especial e Extraordinário	Total			
38.100 0412210052.034 44905200 01.13	Recursos Ordinários - Não vinculados	0,00	0,00	0,00	0,00	0,00	0,00
38.200	Secretaria Executiva de Articulação Social - SEAS	848.539,96	0,00	848.539,96	847.514,55	847.514,55	1.025,41
38.200 0412270212.035	Gestão Administrativa da Secretaria Executiva de Articulação	848.539,96	0,00	848.539,96	847.514,55	847.514,55	1.025,41
38.200 0412270212.035 31900400	CONTRATAÇÃO POR TEMPO DETERMINADO	106.924,00	0,00	106.924,00	106.518,00	106.518,00	406,00
38.200 0412270212.035 31900400 01.13	Recursos Ordinários - Não vinculados	106.924,00	0,00	106.924,00	106.518,00	106.518,00	406,00
38.200 0412270212.035 31901100	VENCIMENTOS E VANTAGENS FIXAS - PESSOAL CIVIL	481.832,26	0,00	481.832,26	481.212,85	481.212,85	619,41
38.200 0412270212.035 31901100 01.13	Recursos Ordinários - Não vinculados	481.832,26	0,00	481.832,26	481.212,85	481.212,85	619,41
38.200 0412270212.035 31901300	OBRIGAÇÕES PATRONAIS	0,00	0,00	0,00	0,00	0,00	0,00
38.200 0412270212.035 31901300 01.13	Recursos Ordinários - Não vinculados	0,00	0,00	0,00	0,00	0,00	0,00
38.200 0412270212.035 31911300	OBRIGAÇÕES PATRONAIS	0,00	0,00	0,00	0,00	0,00	0,00
38.200 0412270212.035 31911300 01.13	Recursos Ordinários - Não vinculados	0,00	0,00	0,00	0,00	0,00	0,00
38.200 0412270212.035 33901400	DIÁRIAS - CIVIL	0,00	0,00	0,00	0,00	0,00	0,00
38.200 0412270212.035 33901400 01.13	Recursos Ordinários - Não vinculados	0,00	0,00	0,00	0,00	0,00	0,00
38.200 0412270212.035 33903000	MATERIAL DE CONSUMO	0,00	0,00	0,00	0,00	0,00	0,00
38.200 0412270212.035 33903000 01.13	Recursos Ordinários - Não vinculados	0,00	0,00	0,00	0,00	0,00	0,00
38.200 0412270212.035 33903200	MATERIAL DE DISTRIBUIÇÃO GRATUITA	258.400,00	0,00	258.400,00	258.400,00	258.400,00	0,00
38.200 0412270212.035 33903200 01.13	Recursos Ordinários - Não vinculados	258.400,00	0,00	258.400,00	258.400,00	258.400,00	0,00
38.200 0412270212.035 33903600	OUTROS SERVIÇOS DE TERCEIROS - PESSOA FÍSICA	0,00	0,00	0,00	0,00	0,00	0,00
38.200 0412270212.035 33903600 01.13	Recursos Ordinários - Não vinculados	0,00	0,00	0,00	0,00	0,00	0,00
38.200 0412270212.035 33903900	OUTROS SERVIÇOS DE TERCEIROS - PESSOA JURÍDICA	1.383,70	0,00	1.383,70	1.383,70	1.383,70	- 0,00
38.200 0412270212.035 33903900 01.13	Recursos Ordinários - Não vinculados	1.383,70	0,00	1.383,70	1.383,70	1.383,70	- 0,00
38.200 0412270212.035 44905200	EQUIPAMENTOS E MATERIAL PERMANENTE	0,00	0,00	0,00	0,00	0,00	0,00
38.200 0412270212.035 44905200 01.13	Recursos Ordinários - Não vinculados	0,00	0,00	0,00	0,00	0,00	0,00
38.300	Secretaria Executiva de Lazer, Esportes e Juventude - SELEJ	10.343.182,45	0,00	10.343.182,45	10.011.186,33	10.011.186,33	331.996,12
38.300 0412270272.038	Gestão Administrativa da Secretaria Executiva de Lazer,	671.017,71	0,00	671.017,71	645.570,72	645.570,72	25.446,99
38.300 0412270272.038 31900400	CONTRATAÇÃO POR TEMPO DETERMINADO	239.078,80	0,00	239.078,80	239.078,80	239.078,80	0,00
38.300 0412270272.038 31900400 01.13	Recursos Ordinários - Não vinculados	239.078,80	0,00	239.078,80	239.078,80	239.078,80	0,00
38.300 0412270272.038 31901100	VENCIMENTOS E VANTAGENS FIXAS - PESSOAL CIVIL	266.077,01	0,00	266.077,01	255.989,52	255.989,52	





Prefeitura Municipal de Igarassu - 2018

AV. JOAQUIM NABUCCO, 120 - CENTRO
Igarassu/PE - CEP: 53.610-070
CNPJ Nº: 10.359.560/0001-90 Telefone: (81) 3543-0645

Comparativo da Despesa Autorizada com a Realizada

Anexo 11, Lei nº 4.320/64
2018 - Consolidado

Código	Títulos	Autorizada			Realizada no Período	Realizada Até Período	Diferença
		Crédito Orçamentário Suplementar	Crédito Especial e Extraordinário	Total			
38.300 0412270272.038 31901100 01.13	Recursos Ordinários - Não vinculados	266.077,01	0,00	266.077,01	255.989,52	255.989,52	10.087,49
38.300 0412270272.038 31901300	OBRIGAÇÕES PATRONAIS	0,00	0,00	0,00	0,00	0,00	0,00
38.300 0412270272.038 31901300 01.13	Recursos Ordinários - Não vinculados	0,00	0,00	0,00	0,00	0,00	0,00
38.300 0412270272.038 31911300	OBRIGAÇÕES PATRONAIS	0,00	0,00	0,00	0,00	0,00	0,00
38.300 0412270272.038 31911300 01.13	Recursos Ordinários - Não vinculados	0,00	0,00	0,00	0,00	0,00	0,00
38.300 0412270272.038 33903000	MATERIAL DE CONSUMO	50.575,00	0,00	50.575,00	35.215,50	35.215,50	15.359,50
38.300 0412270272.038 33903000 01.13	Recursos Ordinários - Não vinculados	50.575,00	0,00	50.575,00	35.215,50	35.215,50	15.359,50
38.300 0412270272.038 33903600	OUTROS SERVIÇOS DE TERCEIROS - PESSOA FÍSICA	18.000,00	0,00	18.000,00	18.000,00	18.000,00	0,00
38.300 0412270272.038 33903600 01.13	Recursos Ordinários - Não vinculados	18.000,00	0,00	18.000,00	18.000,00	18.000,00	0,00
38.300 0412270272.038 33903900	OUTROS SERVIÇOS DE TERCEIROS - PESSOA JURÍDICA	666,53	0,00	666,53	666,53	666,53	- 0,00
38.300 0412270272.038 33903900 01.13	Recursos Ordinários - Não vinculados	666,53	0,00	666,53	666,53	666,53	- 0,00
38.300 0412270272.038 33904800	OUTROS AUXÍLIOS FINANCEIROS A PESSOA FÍSICA	54.500,00	0,00	54.500,00	54.500,00	54.500,00	0,00
38.300 0412270272.038 33904800 01.13	Recursos Ordinários - Não vinculados	54.500,00	0,00	54.500,00	54.500,00	54.500,00	0,00
38.300 0412270272.038 33909200	DESPESAS DE EXERCÍCIOS ANTERIORES	17.388,37	0,00	17.388,37	17.388,37	17.388,37	0,00
38.300 0412270272.038 33909200 01.13	Recursos Ordinários - Não vinculados	17.388,37	0,00	17.388,37	17.388,37	17.388,37	0,00
38.300 0412270272.038 44905200	EQUIPAMENTOS E MATERIAL PERMANENTE	24.732,00	0,00	24.732,00	24.732,00	24.732,00	0,00
38.300 0412270272.038 44905200 01.13	Recursos Ordinários - Não vinculados	24.732,00	0,00	24.732,00	24.732,00	24.732,00	0,00
38.300 1339230292.036	Promoções de Eventos	9.094.533,64	0,00	9.094.533,64	8.790.367,36	8.790.367,36	304.166,28
38.300 1339230292.036 33903000	MATERIAL DE CONSUMO	0,00	0,00	0,00	0,00	0,00	0,00
38.300 1339230292.036 33903000 01.13	Recursos Ordinários - Não vinculados	0,00	0,00	0,00	0,00	0,00	0,00
38.300 1339230292.036 33903200	MATERIAL DE DISTRIBUIÇÃO GRATUITA	0,00	0,00	0,00	0,00	0,00	0,00
38.300 1339230292.036 33903200 01.13	Recursos Ordinários - Não vinculados	0,00	0,00	0,00	0,00	0,00	0,00
38.300 1339230292.036 33903600	OUTROS SERVIÇOS DE TERCEIROS - PESSOA FÍSICA	101.930,00	0,00	101.930,00	92.300,00	92.300,00	9.630,00
38.300 1339230292.036 33903600 01.13	Recursos Ordinários - Não vinculados	101.930,00	0,00	101.930,00	92.300,00	92.300,00	9.630,00
38.300 1339230292.036 33903900	OUTROS SERVIÇOS DE TERCEIROS - PESSOA JURÍDICA	8.992.603,64	0,00	8.992.603,64	8.698.067,36	8.698.067,36	294.536,28
38.300 1339230292.036 33903900 01.13	Recursos Ordinários - Não vinculados	8.992.603,64	0,00	8.992.603,64	8.698.067,36	8.698.067,36	294.536,28
38.300 1381230181.003	Construção da Quadra de Esportes	0,00	0,00	0,00	0,00	0,00	0,00
38.300 1381230181.003 44905100	OBRAS E INSTALAÇÕES	0,00	0,00	0,00	0,00	0,00	0,00





Prefeitura Municipal de Igarassu - 2018

AV. JOAQUIM NABUCCO, 120 - CENTRO
Igarassu/PE - CEP: 53.610-070
CNPJ Nº: 10.359.560/0001-90 Telefone: (81) 3543-0645

Comparativo da Despesa Autorizada com a Realizada

Anexo 11, Lei nº 4.320/64
2018 - Consolidado

Código	Títulos	Autorizada			Realizada no Período	Realizada Até Período	Diferença
		Crédito Orçamentário Suplementar	Crédito Especial e Extraordinário	Total			
38.300 1381230181.003 44905100 01.13	Recursos Ordinários - Não vinculados	0,00	0,00	0,00	0,00	0,00	0,00
38.300 2781230181.004	Construção, Ampliação e Recuperação de Estruturas Física,	0,00	0,00	0,00	0,00	0,00	0,00
38.300 2781230181.004 44905100	OBRAS E INSTALAÇÕES	0,00	0,00	0,00	0,00	0,00	0,00
38.300 2781230181.004 44905100 01.13	Recursos Ordinários - Não vinculados	0,00	0,00	0,00	0,00	0,00	0,00
38.300 2781230181.004 44905100 02.59	Transferências de Convênios - União/Desporto e Lazer	0,00	0,00	0,00	0,00	0,00	0,00
38.300 2781230182.037	Manutenção das Atividades Esportivas	577.631,10	0,00	577.631,10	575.248,25	575.248,25	2.382,85
38.300 2781230182.037 33903000	MATERIAL DE CONSUMO	0,00	0,00	0,00	0,00	0,00	0,00
38.300 2781230182.037 33903000 01.13	Recursos Ordinários - Não vinculados	0,00	0,00	0,00	0,00	0,00	0,00
38.300 2781230182.037 33903600	OUTROS SERVIÇOS DE TERCEIROS - PESSOA FÍSICA	0,00	0,00	0,00	0,00	0,00	0,00
38.300 2781230182.037 33903600 01.13	Recursos Ordinários - Não vinculados	0,00	0,00	0,00	0,00	0,00	0,00
38.300 2781230182.037 33903900	OUTROS SERVIÇOS DE TERCEIROS - PESSOA JURÍDICA	577.631,10	0,00	577.631,10	575.248,25	575.248,25	2.382,85
38.300 2781230182.037 33903900 01.13	Recursos Ordinários - Não vinculados	8.135,10	0,00	8.135,10	5.752,48	5.752,48	2.382,62
38.300 2781230182.037 33903900 02.59	Transferências de Convênios - União/Desporto e Lazer	569.496,00	0,00	569.496,00	569.495,77	569.495,77	0,23
38.300 2781230183.003	Construção de uma área de lazer com playground em Pirajuí.	0,00	0,00	0,00	0,00	0,00	0,00
38.300 2781230183.003 44905100	OBRAS E INSTALAÇÕES	0,00	0,00	0,00	0,00	0,00	0,00
38.300 2781230183.003 44905100 01.13	Recursos Ordinários - Não vinculados	0,00	0,00	0,00	0,00	0,00	0,00
38.400	Secretaria de Governo - SEGOV	277.056,08	0,00	277.056,08	277.056,08	277.056,08	0,00
38.400 0412210052.040	Coordenação Executiva de Assuntos Legislativos	650,00	0,00	650,00	650,00	650,00	0,00
38.400 0412210052.040 33903000	MATERIAL DE CONSUMO	0,00	0,00	0,00	0,00	0,00	0,00
38.400 0412210052.040 33903000 01.13	Recursos Ordinários - Não vinculados	0,00	0,00	0,00	0,00	0,00	0,00
38.400 0412210052.040 33903600	OUTROS SERVIÇOS DE TERCEIROS - PESSOA FÍSICA	0,00	0,00	0,00	0,00	0,00	0,00
38.400 0412210052.040 33903600 01.13	Recursos Ordinários - Não vinculados	0,00	0,00	0,00	0,00	0,00	0,00
38.400 0412210052.040 33903900	OUTROS SERVIÇOS DE TERCEIROS - PESSOA JURÍDICA	650,00	0,00	650,00	650,00	650,00	0,00
38.400 0412210052.040 33903900 01.13	Recursos Ordinários - Não vinculados	650,00	0,00	650,00	650,00	650,00	0,00
38.400 0412210052.041	Gestão Administrativa da Secretaria de Governo - SEGOV	276.406,08	0,00	276.406,08	276.406,08	276.406,08	0,00
38.400 0412210052.041 31900400	CONTRATAÇÃO POR TEMPO DETERMINADO	0,00	0,00	0,00	0,00	0,00	0,00
38.400 0412210052.041 31900400 01.13	Recursos Ordinários - Não vinculados	0,00	0,00	0,00	0,00	0,00	0,00
38.400 0412210052.041 31901100	VENCIMENTOS E VANTAGENS FIXAS - PESSOAL CIVIL	50.068,53	0,00	50.068,53	50.068,53	50.068,53	0,00





Prefeitura Municipal de Igarassu - 2018

AV. JOAQUIM NABUCCO, 120 - CENTRO
Igarassu/PE - CEP: 53.610-070
CNPJ Nº: 10.359.560/0001-90 Telefone: (81) 3543-0645

Comparativo da Despesa Autorizada com a Realizada

Anexo 11, Lei nº 4.320/64
2018 - Consolidado

Código	Títulos	Autorizada			Realizada no Período	Realizada Até Período	Diferença
		Crédito Orçamentário Suplementar	Crédito Especial e Extraordinário	Total			
38.400 0412210052.041 31901100 01.13	Recursos Ordinários - Não vinculados	50.068,53	0,00	50.068,53	50.068,53	50.068,53	0,00
38.400 0412210052.041 31901300	OBRIGAÇÕES PATRONAIS	210.417,55	0,00	210.417,55	210.417,55	210.417,55	0,00
38.400 0412210052.041 31901300 01.13	Recursos Ordinários - Não vinculados	210.417,55	0,00	210.417,55	210.417,55	210.417,55	0,00
38.400 0412210052.041 31911300	OBRIGAÇÕES PATRONAIS	0,00	0,00	0,00	0,00	0,00	0,00
38.400 0412210052.041 31911300 01.13	Recursos Ordinários - Não vinculados	0,00	0,00	0,00	0,00	0,00	0,00
38.400 0412210052.041 33901400	DIÁRIAS - CIVIL	2.320,00	0,00	2.320,00	2.320,00	2.320,00	0,00
38.400 0412210052.041 33901400 01.13	Recursos Ordinários - Não vinculados	2.320,00	0,00	2.320,00	2.320,00	2.320,00	0,00
38.400 0412210052.041 33903000	MATERIAL DE CONSUMO	0,00	0,00	0,00	0,00	0,00	0,00
38.400 0412210052.041 33903000 01.13	Recursos Ordinários - Não vinculados	0,00	0,00	0,00	0,00	0,00	0,00
38.400 0412210052.041 33903300	PASSAGENS E DESPESAS COM LOCOMOÇÃO	0,00	0,00	0,00	0,00	0,00	0,00
38.400 0412210052.041 33903300 01.13	Recursos Ordinários - Não vinculados	0,00	0,00	0,00	0,00	0,00	0,00
38.400 0412210052.041 33903600	OUTROS SERVIÇOS DE TERCEIROS - PESSOA FÍSICA	0,00	0,00	0,00	0,00	0,00	0,00
38.400 0412210052.041 33903600 01.13	Recursos Ordinários - Não vinculados	0,00	0,00	0,00	0,00	0,00	0,00
38.400 0412210052.041 33903900	OUTROS SERVIÇOS DE TERCEIROS - PESSOA JURÍDICA	0,00	0,00	0,00	0,00	0,00	0,00
38.400 0412210052.041 33903900 01.13	Recursos Ordinários - Não vinculados	0,00	0,00	0,00	0,00	0,00	0,00
38.400 0412210052.041 33904800	OUTROS AUXÍLIOS FINANCEIROS A PESSOA FÍSICA	13.600,00	0,00	13.600,00	13.600,00	13.600,00	0,00
38.400 0412210052.041 33904800 01.13	Recursos Ordinários - Não vinculados	13.600,00	0,00	13.600,00	13.600,00	13.600,00	0,00
38.400 0412210052.041 44905200	EQUIPAMENTOS E MATERIAL PERMANENTE	0,00	0,00	0,00	0,00	0,00	0,00
38.400 0412210052.041 44905200 01.13	Recursos Ordinários - Não vinculados	0,00	0,00	0,00	0,00	0,00	0,00
38.400 2413110052.039	Divulgação das Atividades Governamentais	0,00	0,00	0,00	0,00	0,00	0,00
38.400 2413110052.039 33903000	MATERIAL DE CONSUMO	0,00	0,00	0,00	0,00	0,00	0,00
38.400 2413110052.039 33903000 01.13	Recursos Ordinários - Não vinculados	0,00	0,00	0,00	0,00	0,00	0,00
38.400 2413110052.039 33903600	OUTROS SERVIÇOS DE TERCEIROS - PESSOA FÍSICA	0,00	0,00	0,00	0,00	0,00	0,00
38.400 2413110052.039 33903600 01.13	Recursos Ordinários - Não vinculados	0,00	0,00	0,00	0,00	0,00	0,00
38.400 2413110052.039 33903900	OUTROS SERVIÇOS DE TERCEIROS - PESSOA JURÍDICA	0,00	0,00	0,00	0,00	0,00	0,00
38.400 2413110052.039 33903900 01.13	Recursos Ordinários - Não vinculados	0,00	0,00	0,00	0,00	0,00	0,00
40.000	Secretaria da Educação - SEED	69.517.630,54	0,00	69.517.630,54	69.418.705,92	69.418.705,92	98.924,62
40.100	Secretaria da Educação - SEED	69.517.630,54	0,00	69.517.630,54	69.418.705,92	69.418.705,92	





Prefeitura Municipal de Igarassu - 2018

AV. JOAQUIM NABUCCO, 120 - CENTRO
Igarassu/PE - CEP: 53.610-070
CNPJ Nº: 10.359.560/0001-90 Telefone: (81) 3543-0645

Comparativo da Despesa Autorizada com a Realizada

Anexo 11, Lei nº 4.320/64
2018 - Consolidado

Código	Títulos	Autorizada			Realizada no Período	Realizada Até Período	Diferença
		Crédito Orçamentário Suplementar	Crédito Especial e Extraordinário	Total			
40.100 1236140001.005	Construção, Ampliação, Recuperação, e Equip. da Rede Física	608.405,60	0,00	608.405,60	608.405,60	608.405,60	0,00
40.100 1236140001.005 44905100	OBRAS E INSTALAÇÕES	608.405,60	0,00	608.405,60	608.405,60	608.405,60	0,00
40.100 1236140001.005 44905100 01.06	Recursos do FUNDEB - Outras Despesas da Educação Basica	74.212,97	0,00	74.212,97	74.212,97	74.212,97	- 0,00
40.100 1236140001.005 44905100 01.17	Impostos e Transferências Educação - MDE	534.192,63	0,00	534.192,63	534.192,63	534.192,63	0,00
40.100 1236140001.007	Construção de Quadras Cobertas	0,00	0,00	0,00	0,00	0,00	0,00
40.100 1236140001.007 44905100	OBRAS E INSTALAÇÕES	0,00	0,00	0,00	0,00	0,00	0,00
40.100 1236140001.007 44905100 01.17	Impostos e Transferências Educação - MDE	0,00	0,00	0,00	0,00	0,00	0,00
40.100 1236140001.008	Construção de uma Área de Recreação nas Escolas Municipais.	0,00	0,00	0,00	0,00	0,00	0,00
40.100 1236140001.008 44905100	OBRAS E INSTALAÇÕES	0,00	0,00	0,00	0,00	0,00	0,00
40.100 1236140001.008 44905100 01.17	Impostos e Transferências Educação - MDE	0,00	0,00	0,00	0,00	0,00	0,00
40.100 1236140001.009	Construção da Quadras Cobertas.	0,00	0,00	0,00	0,00	0,00	0,00
40.100 1236140001.009 44905100	OBRAS E INSTALAÇÕES	0,00	0,00	0,00	0,00	0,00	0,00
40.100 1236140001.009 44905100 01.17	Impostos e Transferências Educação - MDE	0,00	0,00	0,00	0,00	0,00	0,00
40.100 1236140002.049	Pessoal e Encargos Sociais dos Profissionais do Magisterio	49.377.342,00	0,00	49.377.342,00	49.304.771,21	49.304.771,21	72.570,79
40.100 1236140002.049 31900400	CONTRATAÇÃO POR TEMPO DETERMINADO	160.899,72	0,00	160.899,72	160.899,72	160.899,72	- 0,00
40.100 1236140002.049 31900400 01.05	Recursos do FUNDEB - Magisterio em Efetivo Exercicio	38.536,24	0,00	38.536,24	38.536,24	38.536,24	- 0,00
40.100 1236140002.049 31900400 01.17	Impostos e Transferências Educação - MDE	122.363,48	0,00	122.363,48	122.363,48	122.363,48	0,00
40.100 1236140002.049 31901100	VENCIMENTOS E VANTAGENS FIXAS - PESSOAL CIVIL	41.623.105,16	0,00	41.623.105,16	41.550.534,96	41.550.534,96	72.570,20
40.100 1236140002.049 31901100 01.05	Recursos do FUNDEB - Magisterio em Efetivo Exercicio	40.652.766,59	0,00	40.652.766,59	40.580.196,39	40.580.196,39	72.570,20
40.100 1236140002.049 31901100 01.17	Impostos e Transferências Educação - MDE	970.338,57	0,00	970.338,57	970.338,57	970.338,57	0,00
40.100 1236140002.049 31901300	OBRIGAÇÕES PATRONAIS	2.155.972,07	0,00	2.155.972,07	2.155.971,48	2.155.971,48	0,59
40.100 1236140002.049 31901300 01.05	Recursos do FUNDEB - Magisterio em Efetivo Exercicio	188.952,00	0,00	188.952,00	188.951,41	188.951,41	0,59
40.100 1236140002.049 31901300 01.17	Impostos e Transferências Educação - MDE	1.967.020,07	0,00	1.967.020,07	1.967.020,07	1.967.020,07	0,00
40.100 1236140002.049 31909400	INDENIZAÇÕES E RESTITUIÇÕES TRABALHISTAS	0,00	0,00	0,00	0,00	0,00	0,00
40.100 1236140002.049 31909400 01.05	Recursos do FUNDEB - Magisterio em Efetivo Exercicio	0,00	0,00	0,00	0,00	0,00	0,00
40.100 1236140002.049 31909400 01.17	Impostos e Transferências Educação - MDE	0,00	0,00	0,00	0,00	0,00	0,00
40.100 1236140002.049 31911300	OBRIGAÇÕES PATRONAIS	5.437.365,05	0,00	5.437.365,05	5.437.365,05	5.437.365,05	0,00





Prefeitura Municipal de Igarassu - 2018

AV. JOAQUIM NABUCCO, 120 - CENTRO
Igarassu/PE - CEP: 53.610-070
CNPJ Nº: 10.359.560/0001-90 Telefone: (81) 3543-0645

Comparativo da Despesa Autorizada com a Realizada

Anexo 11, Lei nº 4.320/64
2018 - Consolidado

Código	Títulos	Autorizada			Realizada no Período	Realizada Até Período	Diferença
		Crédito Orçamentário Suplementar	Crédito Especial e Extraordinário	Total			
40.100 01.06	1236140002.069 33903600 Recursos do FUNDEB - Outras Despesas da Educação Basica	1.348.800,00	0,00	1.348.800,00	1.346.800,00	1.346.800,00	2.000,00
40.100 01.17	1236140002.069 33903600 Impostos e Transferências Educação - MDE	2.000,00	0,00	2.000,00	2.000,00	2.000,00	0,00
40.100 02.25	1236140002.069 33903600 Outras Transferências do FNDE	0,00	0,00	0,00	0,00	0,00	0,00
40.100	1236140002.069 33903900 OUTROS SERVIÇOS DE TERCEIROS - PESSOA JURÍDICA	2.165.908,52	0,00	2.165.908,52	2.165.279,96	2.165.279,96	628,56
40.100 01.06	1236140002.069 33903900 Recursos do FUNDEB - Outras Despesas da Educação Basica	1.238.288,76	0,00	1.238.288,76	1.237.660,21	1.237.660,21	628,55
40.100 01.17	1236140002.069 33903900 Impostos e Transferências Educação - MDE	927.619,76	0,00	927.619,76	927.619,75	927.619,75	0,01
40.100 02.25	1236140002.069 33903900 Outras Transferências do FNDE	0,00	0,00	0,00	0,00	0,00	0,00
40.100	1236140002.069 33909200 DESPESAS DE EXERCÍCIOS ANTERIORES	59.035,44	0,00	59.035,44	59.035,35	59.035,35	0,09
40.100 01.06	1236140002.069 33909200 Recursos do FUNDEB - Outras Despesas da Educação Basica	55.727,90	0,00	55.727,90	55.727,81	55.727,81	0,09
40.100 01.17	1236140002.069 33909200 Impostos e Transferências Educação - MDE	3.307,54	0,00	3.307,54	3.307,54	3.307,54	0,00
40.100	1236140002.069 33909300 INDENIZAÇÕES E RESTITUIÇÕES	336.160,00	0,00	336.160,00	336.159,89	336.159,89	0,11
40.100 02.25	1236140002.069 33909300 Outras Transferências do FNDE	336.160,00	0,00	336.160,00	336.159,89	336.159,89	0,11
40.100	1236140002.069 44905200 EQUIPAMENTOS E MATERIAL PERMANENTE	1.570.911,00	0,00	1.570.911,00	1.570.910,17	1.570.910,17	0,83
40.100 01.06	1236140002.069 44905200 Recursos do FUNDEB - Outras Despesas da Educação Basica	493.391,00	0,00	493.391,00	493.390,17	493.390,17	0,83
40.100 01.17	1236140002.069 44905200 Impostos e Transferências Educação - MDE	7.360,00	0,00	7.360,00	7.360,00	7.360,00	0,00
40.100 02.25	1236140002.069 44905200 Outras Transferências do FNDE	1.070.160,00	0,00	1.070.160,00	1.070.160,00	1.070.160,00	0,00
40.100	1236140092.067 Transporte Escolar dos Alunos - Ensino Fundamental	869.775,18	0,00	869.775,18	869.774,76	869.774,76	0,42
40.100	1236140092.067 33903900 OUTROS SERVIÇOS DE TERCEIROS - PESSOA JURÍDICA	183.039,18	0,00	183.039,18	183.038,76	183.038,76	0,42
40.100 01.17	1236140092.067 33903900 Impostos e Transferências Educação - MDE	37.795,18	0,00	37.795,18	37.795,18	37.795,18	0,00
40.100 02.24	1236140092.067 33903900 Recursos do Programa Nacional de Apoio ao Transporte Escolar PNATE	145.244,00	0,00	145.244,00	145.243,58	145.243,58	0,42
40.100 02.25	1236140092.067 33903900 Outras Transferências do FNDE	0,00	0,00	0,00	0,00	0,00	0,00
40.100 02.60	1236140092.067 33903900 Transferências de Convênios - Estado/Educação	0,00	0,00	0,00	0,00	0,00	0,00
40.100	1236140092.067 44905200 EQUIPAMENTOS E MATERIAL PERMANENTE	686.736,00	0,00	686.736,00	686.736,00	686.736,00	0,00
40.100 02.25	1236140092.067 44905200 Outras Transferências do FNDE	686.736,00	0,00	686.736,00	686.736,00	686.736,00	0,00
40.100	1236140102.059 Alimentação Escolar - Mais Educação	342.675,16	0,00	342.675,16	342.675,16	342.675,16	0,00
40.100	1236140102.059 33903000 MATERIAL DE CONSUMO	342.675,16	0,00	342.675,16	342.675,16	342.675,16	0,00
40.100 02.23	1236140102.059 33903000 Recursos do Programa Nacional de Alimentação Escolar PNAE	342.675,16	0,00	342.675,16	342.675,16	342.675,16	0,00





Prefeitura Municipal de Igarassu - 2018

AV. JOAQUIM NABUCCO, 120 - CENTRO
Igarassu/PE - CEP: 53.610-070
CNPJ Nº: 10.359.560/0001-90 Telefone: (81) 3543-0645

Comparativo da Despesa Autorizada com a Realizada

Anexo 11, Lei nº 4.320/64
2018 - Consolidado

Código	Títulos	Autorizada			Realizada no Período	Realizada Até Período	Diferença
		Crédito Orçamentário Suplementar	Crédito Especial e Extraordinário	Total			
40.100 1236140102.064	Alimentação Escolar - Ensino Fundamental	1.053.807,84	0,00	1.053.807,84	1.047.455,73	1.047.455,73	6.352,11
40.100 1236140102.064 33903000	MATERIAL DE CONSUMO	1.053.807,84	0,00	1.053.807,84	1.047.455,73	1.047.455,73	6.352,11
40.100 1236140102.064 33903000 01.13	Recursos Ordinários - Não vinculados	142.628,62	0,00	142.628,62	142.628,62	142.628,62	0,00
40.100 1236140102.064 33903000 02.23	Recursos do Programa Nacional de Alimentação Escolar PNAE	911.179,22	0,00	911.179,22	904.827,11	904.827,11	6.352,11
40.100 1236140112.058	Programas Com o Salário-Educação	2.502.739,84	0,00	2.502.739,84	2.502.489,61	2.502.489,61	250,23
40.100 1236140112.058 33901300	Obrigações Patronais	5.587,80	0,00	5.587,80	5.587,80	5.587,80	0,00
40.100 1236140112.058 33901300 02.21	Transferências de Recursos do FNDE - Salário Educação	5.587,80	0,00	5.587,80	5.587,80	5.587,80	0,00
40.100 1236140112.058 33902000	AUXÍLIO FINANCEIRO A PESQUISADORES	0,00	0,00	0,00	0,00	0,00	0,00
40.100 1236140112.058 33902000 02.21	Transferências de Recursos do FNDE - Salário Educação	0,00	0,00	0,00	0,00	0,00	0,00
40.100 1236140112.058 33903000	MATERIAL DE CONSUMO	124.479,40	0,00	124.479,40	124.479,40	124.479,40	0,00
40.100 1236140112.058 33903000 02.21	Transferências de Recursos do FNDE - Salário Educação	124.479,40	0,00	124.479,40	124.479,40	124.479,40	0,00
40.100 1236140112.058 33903600	OUTROS SERVIÇOS DE TERCEIROS - PESSOA FÍSICA	30.939,12	0,00	30.939,12	30.939,12	30.939,12	0,00
40.100 1236140112.058 33903600 02.21	Transferências de Recursos do FNDE - Salário Educação	30.939,12	0,00	30.939,12	30.939,12	30.939,12	0,00
40.100 1236140112.058 33903900	OUTROS SERVIÇOS DE TERCEIROS - PESSOA JURÍDICA	611.731,32	0,00	611.731,32	611.481,92	611.481,92	249,40
40.100 1236140112.058 33903900 02.21	Transferências de Recursos do FNDE - Salário Educação	611.731,32	0,00	611.731,32	611.481,92	611.481,92	249,40
40.100 1236140112.058 44905100	OBRAS E INSTALAÇÕES	1.461.985,20	0,00	1.461.985,20	1.461.984,37	1.461.984,37	0,83
40.100 1236140112.058 44905100 02.21	Transferências de Recursos do FNDE - Salário Educação	1.461.985,20	0,00	1.461.985,20	1.461.984,37	1.461.984,37	0,83
40.100 1236140112.058 44905200	EQUIPAMENTOS E MATERIAL PERMANENTE	268.017,00	0,00	268.017,00	268.017,00	268.017,00	0,00
40.100 1236140112.058 44905200 02.21	Transferências de Recursos do FNDE - Salário Educação	268.017,00	0,00	268.017,00	268.017,00	268.017,00	0,00
40.100 1236240052.046	Apoio aos Alunos do Ganhe o Mundo	2.000,00	0,00	2.000,00	2.000,00	2.000,00	0,00
40.100 1236240052.046 33901800	AUXÍLIO FINANCEIRO A ESTUDANTES	2.000,00	0,00	2.000,00	2.000,00	2.000,00	0,00
40.100 1236240052.046 33901800 01.13	Recursos Ordinários - Não vinculados	2.000,00	0,00	2.000,00	2.000,00	2.000,00	0,00
40.100 1236240092.066	Transporte Escolar dos Alunos - Ensino Ensino Médio	203.849,74	0,00	203.849,74	203.849,74	203.849,74	- 0,00
40.100 1236240092.066 33903900	OUTROS SERVIÇOS DE TERCEIROS - PESSOA JURÍDICA	203.849,74	0,00	203.849,74	203.849,74	203.849,74	- 0,00
40.100 1236240092.066 33903900 01.13	Recursos Ordinários - Não vinculados	10.895,40	0,00	10.895,40	10.895,40	10.895,40	0,00
40.100 1236240092.066 33903900 01.17	Impostos e Transferências Educação - MDE	192.954,34	0,00	192.954,34	192.954,34	192.954,34	- 0,00
40.100 1236240092.066 33903900 02.24	Recursos do Programa Nacional de Apoio ao Transporte Escolar PNATE	0,00	0,00	0,00	0,00	0,00	0,00
40.100 1236240092.066 33903900 02.60	Transferências de Convênios - Estado/Educação	0,00	0,00	0,00	0,00	0,00	0,00





Prefeitura Municipal de Igarassu - 2018

AV. JOAQUIM NABUCCO, 120 - CENTRO
Igarassu/PE - CEP: 53.610-070
CNPJ Nº: 10.359.560/0001-90 Telefone: (81) 3543-0645

Comparativo da Despesa Autorizada com a Realizada

Anexo 11, Lei nº 4.320/64
2018 - Consolidado

Código	Títulos	Autorizada			Realizada no Período	Realizada Até Período	Diferença
		Crédito Orçamentário Suplementar	Crédito Especial e Extraordinário	Total			
40.100 1236340071.006	Construção, Ampliação, Recuperação e Equipamento da Escola	14.882,80	0,00	14.882,80	14.882,80	14.882,80	0,00
40.100 1236340071.006 33903000	MATERIAL DE CONSUMO	0,00	0,00	0,00	0,00	0,00	0,00
40.100 1236340071.006 33903000 01.17	Impostos e Transferências Educação - MDE	0,00	0,00	0,00	0,00	0,00	0,00
40.100 1236340071.006 33903600	OUTROS SERVIÇOS DE TERCEIROS - PESSOA FÍSICA	0,00	0,00	0,00	0,00	0,00	0,00
40.100 1236340071.006 33903600 01.17	Impostos e Transferências Educação - MDE	0,00	0,00	0,00	0,00	0,00	0,00
40.100 1236340071.006 33903900	OUTROS SERVIÇOS DE TERCEIROS - PESSOA JURÍDICA	0,00	0,00	0,00	0,00	0,00	0,00
40.100 1236340071.006 33903900 01.17	Impostos e Transferências Educação - MDE	0,00	0,00	0,00	0,00	0,00	0,00
40.100 1236340071.006 44905100	OBRAS E INSTALAÇÕES	14.882,80	0,00	14.882,80	14.882,80	14.882,80	0,00
40.100 1236340071.006 44905100 01.17	Impostos e Transferências Educação - MDE	14.882,80	0,00	14.882,80	14.882,80	14.882,80	0,00
40.100 1236340071.006 44905200	EQUIPAMENTOS E MATERIAL PERMANENTE	0,00	0,00	0,00	0,00	0,00	0,00
40.100 1236340071.006 44905200 01.17	Impostos e Transferências Educação - MDE	0,00	0,00	0,00	0,00	0,00	0,00
40.100 1236340072.055	Manutenção da Escola Aberta Paulo Freire	10.003,86	0,00	10.003,86	10.003,86	10.003,86	- 0,00
40.100 1236340072.055 33903000	MATERIAL DE CONSUMO	0,00	0,00	0,00	0,00	0,00	0,00
40.100 1236340072.055 33903000 01.17	Impostos e Transferências Educação - MDE	0,00	0,00	0,00	0,00	0,00	0,00
40.100 1236340072.055 33903600	OUTROS SERVIÇOS DE TERCEIROS - PESSOA FÍSICA	0,00	0,00	0,00	0,00	0,00	0,00
40.100 1236340072.055 33903600 01.17	Impostos e Transferências Educação - MDE	0,00	0,00	0,00	0,00	0,00	0,00
40.100 1236340072.055 33903900	OUTROS SERVIÇOS DE TERCEIROS - PESSOA JURÍDICA	9.397,44	0,00	9.397,44	9.397,44	9.397,44	- 0,00
40.100 1236340072.055 33903900 01.17	Impostos e Transferências Educação - MDE	9.397,44	0,00	9.397,44	9.397,44	9.397,44	- 0,00
40.100 1236340072.055 33909200	DESPESAS DE EXERCÍCIOS ANTERIORES	606,42	0,00	606,42	606,42	606,42	0,00
40.100 1236340072.055 33909200 01.17	Impostos e Transferências Educação - MDE	606,42	0,00	606,42	606,42	606,42	0,00
40.100 1236340072.068	Programa Projovem Urbano	42.418,68	0,00	42.418,68	42.418,27	42.418,27	0,41
40.100 1236340072.068 31900400	CONTRATAÇÃO POR TEMPO DETERMINADO	0,00	0,00	0,00	0,00	0,00	0,00
40.100 1236340072.068 31900400 02.25	Outras Transferências do FNDE	0,00	0,00	0,00	0,00	0,00	0,00
40.100 1236340072.068 31901100	VENCIMENTOS E VANTAGENS FIXAS - PESSOAL CIVIL	0,00	0,00	0,00	0,00	0,00	0,00
40.100 1236340072.068 31901100 02.25	Outras Transferências do FNDE	0,00	0,00	0,00	0,00	0,00	0,00
40.100 1236340072.068 31901300	OBRIGAÇÕES PATRONAIS	0,00	0,00	0,00	0,00	0,00	0,00
40.100 1236340072.068 31901300 02.25	Outras Transferências do FNDE	0,00	0,00	0,00	0,00	0,00	0,00
40.100 1236340072.068 31911300	OBRIGAÇÕES PATRONAIS	0,00	0,00	0,00	0,00	0,00	0,00





Prefeitura Municipal de Igarassu - 2018

AV. JOAQUIM NABUCCO, 120 - CENTRO
Igarassu/PE - CEP: 53.610-070
CNPJ Nº: 10.359.560/0001-90 Telefone: (81) 3543-0645

Comparativo da Despesa Autorizada com a Realizada

Anexo 11, Lei nº 4.320/64
2018 - Consolidado

Código	Títulos	Autorizada			Realizada no Período	Realizada Até Período	Diferença	
		Crédito Orçamentário Suplementar	Crédito Especial e Extraordinário	Total				
40.100 02.25	1236340072.068 31911300	Outras Transferências do FNDE	0,00	0,00	0,00	0,00	0,00	
40.100	1236340072.068 33901400	DIÁRIAS - CIVIL	1.802,50	0,00	1.802,50	1.802,50	1.802,50	0,00
40.100 02.25	1236340072.068 33901400	Outras Transferências do FNDE	1.802,50	0,00	1.802,50	1.802,50	1.802,50	0,00
40.100	1236340072.068 33902000	AUXÍLIO FINANCEIRO A PESQUISADORES	3.589,43	0,00	3.589,43	3.589,43	3.589,43	0,00
40.100 02.25	1236340072.068 33902000	Outras Transferências do FNDE	3.589,43	0,00	3.589,43	3.589,43	3.589,43	0,00
40.100	1236340072.068 33903000	MATERIAL DE CONSUMO	25.133,75	0,00	25.133,75	25.133,75	25.133,75	0,00
40.100 02.25	1236340072.068 33903000	Outras Transferências do FNDE	25.133,75	0,00	25.133,75	25.133,75	25.133,75	0,00
40.100	1236340072.068 33903300	PASSAGENS E DESPESAS COM LOCOMOÇÃO	2.453,00	0,00	2.453,00	2.452,59	2.452,59	0,41
40.100 02.25	1236340072.068 33903300	Outras Transferências do FNDE	2.453,00	0,00	2.453,00	2.452,59	2.452,59	0,41
40.100	1236340072.068 33903600	OUTROS SERVIÇOS DE TERCEIROS - PESSOA FÍSICA	9.440,00	0,00	9.440,00	9.440,00	9.440,00	0,00
40.100 02.25	1236340072.068 33903600	Outras Transferências do FNDE	9.440,00	0,00	9.440,00	9.440,00	9.440,00	0,00
40.100	1236340072.068 33903900	OUTROS SERVIÇOS DE TERCEIROS - PESSOA JURÍDICA	0,00	0,00	0,00	0,00	0,00	0,00
40.100 02.25	1236340072.068 33903900	Outras Transferências do FNDE	0,00	0,00	0,00	0,00	0,00	0,00
40.100	1236440062.042	Programa Passe Livre	173.866,80	0,00	173.866,80	173.866,80	173.866,80	0,00
40.100	1236440062.042 33901800	AUXÍLIO FINANCEIRO A ESTUDANTES	173.866,80	0,00	173.866,80	173.866,80	173.866,80	0,00
40.100 01.13	1236440062.042 33901800	Recursos Ordinários - Não vinculados	173.866,80	0,00	173.866,80	173.866,80	173.866,80	0,00
40.100	1236440092.043	Transporte Escolar dos Alunos - Ensino Superior	0,00	0,00	0,00	0,00	0,00	0,00
40.100	1236440092.043 33903900	OUTROS SERVIÇOS DE TERCEIROS - PESSOA JURÍDICA	0,00	0,00	0,00	0,00	0,00	0,00
40.100 01.13	1236440092.043 33903900	Recursos Ordinários - Não vinculados	0,00	0,00	0,00	0,00	0,00	0,00
40.100	1236540012.050	Pessoal e Encargos Sociais dos Profissionais do Magisterio	458.058,35	0,00	458.058,35	458.058,27	458.058,27	0,08
40.100	1236540012.050 31900400	CONTRATAÇÃO POR TEMPO DETERMINADO	954,00	0,00	954,00	954,00	954,00	0,00
40.100 01.05	1236540012.050 31900400	Recursos do FUNDEB - Magisterio em Efetivo Exercício	0,00	0,00	0,00	0,00	0,00	0,00
40.100 01.17	1236540012.050 31900400	Impostos e Transferências Educação - MDE	954,00	0,00	954,00	954,00	954,00	0,00
40.100	1236540012.050 31901100	VENCIMENTOS E VANTAGENS FIXAS - PESSOAL CIVIL	14.398,82	0,00	14.398,82	14.398,82	14.398,82	- 0,00
40.100 01.05	1236540012.050 31901100	Recursos do FUNDEB - Magisterio em Efetivo Exercício	14.398,82	0,00	14.398,82	14.398,82	14.398,82	- 0,00
40.100 01.17	1236540012.050 31901100	Impostos e Transferências Educação - MDE	0,00	0,00	0,00	0,00	0,00	0,00
40.100	1236540012.050 31901300	OBRIGAÇÕES PATRONAIS	0,00	0,00	0,00	0,00	0,00	0,00
40.100	1236540012.050 31901300	Recursos do FUNDEB - Magisterio em Efetivo Exercício	0,00	0,00	0,00	0,00	0,00	0,00





Prefeitura Municipal de Igarassu - 2018

AV. JOAQUIM NABUCO, 120 - CENTRO
Igarassu/PE - CEP: 53.610-070
CNPJ Nº: 10.359.560/0001-90 Telefone: (81) 3543-0645

Comparativo da Despesa Autorizada com a Realizada

Anexo 11, Lei nº 4.320/64
2018 - Consolidado

Código	Títulos	Autorizada			Realizada no Período	Realizada Até Período	Diferença
		Crédito Orçamentário Suplementar	Crédito Especial e Extraordinário	Total			
01.05							
40.100 1236540012.050 31901300 01.17	Impostos e Transferências Educação - MDE	0,00	0,00	0,00	0,00	0,00	0,00
40.100 1236540012.050 31909400	INDENIZAÇÕES E RESTITUIÇÕES TRABALHISTAS	0,00	0,00	0,00	0,00	0,00	0,00
40.100 1236540012.050 31909400 01.05	Recursos do FUNDEB - Magisterio em Efetivo Exercicio	0,00	0,00	0,00	0,00	0,00	0,00
40.100 1236540012.050 31909400 01.17	Impostos e Transferências Educação - MDE	0,00	0,00	0,00	0,00	0,00	0,00
40.100 1236540012.050 31911300	OBRIGAÇÕES PATRONAIS	442.705,53	0,00	442.705,53	442.705,45	442.705,45	0,08
40.100 1236540012.050 31911300 01.05	Recursos do FUNDEB - Magisterio em Efetivo Exercicio	442.705,53	0,00	442.705,53	442.705,45	442.705,45	0,08
40.100 1236540012.050 31911300 01.17	Impostos e Transferências Educação - MDE	0,00	0,00	0,00	0,00	0,00	0,00
40.100 1236540012.054	Manutenção das Ações do Ensino Infantil	748.570,68	0,00	748.570,68	747.586,57	747.586,57	984,11
40.100 1236540012.054 31900400	CONTRATAÇÃO POR TEMPO DETERMINADO	0,00	0,00	0,00	0,00	0,00	0,00
40.100 1236540012.054 31900400 01.17	Impostos e Transferências Educação - MDE	0,00	0,00	0,00	0,00	0,00	0,00
40.100 1236540012.054 31901100	VENCIMENTOS E VANTAGENS FIXAS - PESSOAL CIVIL	314.099,35	0,00	314.099,35	314.099,35	314.099,35	0,00
40.100 1236540012.054 31901100 01.17	Impostos e Transferências Educação - MDE	314.099,35	0,00	314.099,35	314.099,35	314.099,35	0,00
40.100 1236540012.054 31901300	OBRIGAÇÕES PATRONAIS	0,00	0,00	0,00	0,00	0,00	0,00
40.100 1236540012.054 31901300 01.17	Impostos e Transferências Educação - MDE	0,00	0,00	0,00	0,00	0,00	0,00
40.100 1236540012.054 31911300	OBRIGAÇÕES PATRONAIS	0,00	0,00	0,00	0,00	0,00	0,00
40.100 1236540012.054 31911300 01.17	Impostos e Transferências Educação - MDE	0,00	0,00	0,00	0,00	0,00	0,00
40.100 1236540012.054 33901400	DIÁRIAS - CIVIL	0,00	0,00	0,00	0,00	0,00	0,00
40.100 1236540012.054 33901400 01.06	Recursos do FUNDEB - Outras Despesas da Educação Basica	0,00	0,00	0,00	0,00	0,00	0,00
40.100 1236540012.054 33901400 01.17	Impostos e Transferências Educação - MDE	0,00	0,00	0,00	0,00	0,00	0,00
40.100 1236540012.054 33901800	AUXÍLIO FINANCEIRO A ESTUDANTES	0,00	0,00	0,00	0,00	0,00	0,00
40.100 1236540012.054 33901800 01.06	Recursos do FUNDEB - Outras Despesas da Educação Basica	0,00	0,00	0,00	0,00	0,00	0,00
40.100 1236540012.054 33901800 01.17	Impostos e Transferências Educação - MDE	0,00	0,00	0,00	0,00	0,00	0,00
40.100 1236540012.054 33903000	MATERIAL DE CONSUMO	410.428,96	0,00	410.428,96	409.445,08	409.445,08	983,88
40.100 1236540012.054 33903000 01.06	Recursos do FUNDEB - Outras Despesas da Educação Basica	248.321,78	0,00	248.321,78	247.338,30	247.338,30	983,48
40.100 1236540012.054 33903000 01.17	Impostos e Transferências Educação - MDE	162.107,18	0,00	162.107,18	162.106,78	162.106,78	0,40
40.100 1236540012.054 33903300	PASSAGENS E DESPESAS COM LOCOMOÇÃO	0,00	0,00	0,00	0,00	0,00	0,00
40.100 1236540012.054 33903300	Recursos do FUNDEB - Outras Despesas da Educação	0,00	0,00	0,00	0,00	0,00	0,00

Assinado Digitalmente por: RONALDO ALVES DE OLIVEIRA MARIANO e Sócios da Empresa Siorconp

Documento Assinado Digitalmente por: RONALDO ALVES DE OLIVEIRA MARIANO e Sócios da Empresa Siorconp
systemainformatica.com.br/siorconp





Prefeitura Municipal de Igarassu - 2018

AV. JOAQUIM NABUCCO, 120 - CENTRO
Igarassu/PE - CEP: 53.610-070
CNPJ Nº: 10.359.560/0001-90 Telefone: (81) 3543-0645

Comparativo da Despesa Autorizada com a Realizada

Anexo 11, Lei nº 4.320/64
2018 - Consolidado

Código	Títulos	Autorizada			Realizada no Período	Realizada Até Período	Diferença
		Crédito Orçamentário Suplementar	Crédito Especial e Extraordinário	Total			
01.06	Basica						
40.100 1236540012.054 33903300 01.17	Impostos e Transferências Educação - MDE	0,00	0,00	0,00	0,00	0,00	0,00
40.100 1236540012.054 33903600	OUTROS SERVIÇOS DE TERCEIROS - PESSOA FÍSICA	0,00	0,00	0,00	0,00	0,00	0,00
40.100 1236540012.054 33903600 01.06	Recursos do FUNDEB - Outras Despesas da Educação Basica	0,00	0,00	0,00	0,00	0,00	0,00
40.100 1236540012.054 33903600 01.17	Impostos e Transferências Educação - MDE	0,00	0,00	0,00	0,00	0,00	0,00
40.100 1236540012.054 33903900	OUTROS SERVIÇOS DE TERCEIROS - PESSOA JURÍDICA	20.299,20	0,00	20.299,20	20.298,97	20.298,97	0,23
40.100 1236540012.054 33903900 01.06	Recursos do FUNDEB - Outras Despesas da Educação Basica	19.110,00	0,00	19.110,00	19.109,77	19.109,77	0,23
40.100 1236540012.054 33903900 01.17	Impostos e Transferências Educação - MDE	1.189,20	0,00	1.189,20	1.189,20	1.189,20	0,00
40.100 1236540012.054 33909200	DESPESAS DE EXERCÍCIOS ANTERIORES	625,17	0,00	625,17	625,17	625,17	0,00
40.100 1236540012.054 33909200 01.17	Impostos e Transferências Educação - MDE	625,17	0,00	625,17	625,17	625,17	0,00
40.100 1236540012.054 44905200	EQUIPAMENTOS E MATERIAL PERMANENTE	3.118,00	0,00	3.118,00	3.118,00	3.118,00	0,00
40.100 1236540012.054 44905200 01.06	Recursos do FUNDEB - Outras Despesas da Educação Basica	3.118,00	0,00	3.118,00	3.118,00	3.118,00	0,00
40.100 1236540012.054 44905200 01.17	Impostos e Transferências Educação - MDE	0,00	0,00	0,00	0,00	0,00	0,00
40.100 1236540013.004	Reforma do Anexo da Escola Maria Djanira Lacerda Leite na	0,00	0,00	0,00	0,00	0,00	0,00
40.100 1236540013.004 44905100	OBRAS E INSTALAÇÕES	0,00	0,00	0,00	0,00	0,00	0,00
40.100 1236540013.004 44905100 01.13	Recursos Ordinários - Não vinculados	0,00	0,00	0,00	0,00	0,00	0,00
40.100 1236540022.052	Pessoal e Encargos Sociais dos Profissionais do Magisterio	1.908,00	0,00	1.908,00	1.908,00	1.908,00	0,00
40.100 1236540022.052 31900400	CONTRATAÇÃO POR TEMPO DETERMINADO	1.908,00	0,00	1.908,00	1.908,00	1.908,00	0,00
40.100 1236540022.052 31900400 01.05	Recursos do FUNDEB - Magisterio em Efetivo Exercício	0,00	0,00	0,00	0,00	0,00	0,00
40.100 1236540022.052 31900400 01.17	Impostos e Transferências Educação - MDE	1.908,00	0,00	1.908,00	1.908,00	1.908,00	0,00
40.100 1236540022.052 31901100	VENCIMENTOS E VANTAGENS FIXAS - PESSOAL CIVIL	0,00	0,00	0,00	0,00	0,00	0,00
40.100 1236540022.052 31901100 01.05	Recursos do FUNDEB - Magisterio em Efetivo Exercício	0,00	0,00	0,00	0,00	0,00	0,00
40.100 1236540022.052 31901100 01.17	Impostos e Transferências Educação - MDE	0,00	0,00	0,00	0,00	0,00	0,00
40.100 1236540022.052 31901300	OBRIGAÇÕES PATRONAIS	0,00	0,00	0,00	0,00	0,00	0,00
40.100 1236540022.052 31901300 01.05	Recursos do FUNDEB - Magisterio em Efetivo Exercício	0,00	0,00	0,00	0,00	0,00	0,00
40.100 1236540022.052 31901300 01.17	Impostos e Transferências Educação - MDE	0,00	0,00	0,00	0,00	0,00	0,00
40.100 1236540022.052 31909400	INDENIZAÇÕES E RESTITUIÇÕES TRABALHISTAS	0,00	0,00	0,00	0,00	0,00	0,00





Prefeitura Municipal de Igarassu - 2018

AV. JOAQUIM NABUCCO, 120 - CENTRO
Igarassu/PE - CEP: 53.610-070
CNPJ Nº: 10.359.560/0001-90 Telefone: (81) 3543-0645

Comparativo da Despesa Autorizada com a Realizada

Anexo 11, Lei nº 4.320/64
2018 - Consolidado

Código	Títulos	Autorizada			Realizada no Período	Realizada Até Período	Diferença
		Crédito Orçamentário Suplementar	Crédito Especial e Extraordinário	Total			
40.100 01.05	1236540022.052 31909400	Recursos do FUNDEB - Magisterio em Efetivo Exercício	0,00	0,00	0,00	0,00	0,00
40.100	1236540022.052 31911300	OBRIGAÇÕES PATRONAIS	0,00	0,00	0,00	0,00	0,00
40.100 01.05	1236540022.052 31911300	Recursos do FUNDEB - Magisterio em Efetivo Exercício	0,00	0,00	0,00	0,00	0,00
40.100 01.17	1236540022.052 31911300	Impostos e Transferências Educação - MDE	0,00	0,00	0,00	0,00	0,00
40.100	1236540022.057	Manutenção das Ações do Ensino Infantil - Creche	507.998,80	0,00	507.998,80	507.424,17	574,63
40.100	1236540022.057 31900400	CONTRATAÇÃO POR TEMPO DETERMINADO	0,00	0,00	0,00	0,00	0,00
40.100 01.17	1236540022.057 31900400	Impostos e Transferências Educação - MDE	0,00	0,00	0,00	0,00	0,00
40.100	1236540022.057 31901100	VENCIMENTOS E VANTAGENS FIXAS - PESSOAL CIVIL	0,00	0,00	0,00	0,00	0,00
40.100 01.17	1236540022.057 31901100	Impostos e Transferências Educação - MDE	0,00	0,00	0,00	0,00	0,00
40.100	1236540022.057 31911300	OBRIGAÇÕES PATRONAIS	0,00	0,00	0,00	0,00	0,00
40.100 01.17	1236540022.057 31911300	Impostos e Transferências Educação - MDE	0,00	0,00	0,00	0,00	0,00
40.100	1236540022.057 33901400	DIÁRIAS - CIVIL	0,00	0,00	0,00	0,00	0,00
40.100 01.06	1236540022.057 33901400	Recursos do FUNDEB - Outras Despesas da Educação Básica	0,00	0,00	0,00	0,00	0,00
40.100 01.17	1236540022.057 33901400	Impostos e Transferências Educação - MDE	0,00	0,00	0,00	0,00	0,00
40.100	1236540022.057 33901800	AUXÍLIO FINANCEIRO A ESTUDANTES	0,00	0,00	0,00	0,00	0,00
40.100 01.06	1236540022.057 33901800	Recursos do FUNDEB - Outras Despesas da Educação Básica	0,00	0,00	0,00	0,00	0,00
40.100	1236540022.057 33903000	MATERIAL DE CONSUMO	403.659,04	0,00	403.659,04	403.659,04	0,00
40.100 01.06	1236540022.057 33903000	Recursos do FUNDEB - Outras Despesas da Educação Básica	322.701,04	0,00	322.701,04	322.701,04	0,00
40.100 01.17	1236540022.057 33903000	Impostos e Transferências Educação - MDE	80.958,00	0,00	80.958,00	80.958,00	0,00
40.100	1236540022.057 33903300	PASSAGENS E DESPESAS COM LOCOMOÇÃO	0,00	0,00	0,00	0,00	0,00
40.100 01.06	1236540022.057 33903300	Recursos do FUNDEB - Outras Despesas da Educação Básica	0,00	0,00	0,00	0,00	0,00
40.100 01.17	1236540022.057 33903300	Impostos e Transferências Educação - MDE	0,00	0,00	0,00	0,00	0,00
40.100	1236540022.057 33903600	OUTROS SERVIÇOS DE TERCEIROS - PESSOA FÍSICA	0,00	0,00	0,00	0,00	0,00
40.100 01.06	1236540022.057 33903600	Recursos do FUNDEB - Outras Despesas da Educação Básica	0,00	0,00	0,00	0,00	0,00
40.100 01.17	1236540022.057 33903600	Impostos e Transferências Educação - MDE	0,00	0,00	0,00	0,00	0,00
40.100	1236540022.057 33903900	OUTROS SERVIÇOS DE TERCEIROS - PESSOA JURÍDICA	72.964,21	0,00	72.964,21	72.389,58	574,63
40.100 01.06	1236540022.057 33903900	Recursos do FUNDEB - Outras Despesas da Educação Básica	65.850,81	0,00	65.850,81	65.276,18	574,63





Prefeitura Municipal de Igarassu - 2018

AV. JOAQUIM NABUCCO, 120 - CENTRO
Igarassu/PE - CEP: 53.610-070
CNPJ Nº: 10.359.560/0001-90 Telefone: (81) 3543-0645

Comparativo da Despesa Autorizada com a Realizada

Anexo 11, Lei nº 4.320/64
2018 - Consolidado

Código	Títulos	Autorizada			Realizada no Período	Realizada Até Período	Diferença
		Crédito Orçamentário Suplementar	Crédito Especial e Extraordinário	Total			
40.100 1236540022.057 33903900 01.17	Impostos e Transferências Educação - MDE	7.113,40	0,00	7.113,40	7.113,40	7.113,40	- 0,00
40.100 1236540022.057 33909200	DESPESAS DE EXERCÍCIOS ANTERIORES	4.483,55	0,00	4.483,55	4.483,55	4.483,55	0,00
40.100 1236540022.057 33909200 01.17	Impostos e Transferências Educação - MDE	4.483,55	0,00	4.483,55	4.483,55	4.483,55	0,00
40.100 1236540022.057 44905200	EQUIPAMENTOS E MATERIAL PERMANENTE	26.892,00	0,00	26.892,00	26.892,00	26.892,00	0,00
40.100 1236540022.057 44905200 01.06	Recursos do FUNDEB - Outras Despesas da Educação Básica	26.892,00	0,00	26.892,00	26.892,00	26.892,00	0,00
40.100 1236540092.065	Transporte Escolar dos Alunos - Ensino Infantil	0,00	0,00	0,00	0,00	0,00	0,00
40.100 1236540092.065 33903900	OUTROS SERVIÇOS DE TERCEIROS - PESSOA JURÍDICA	0,00	0,00	0,00	0,00	0,00	0,00
40.100 1236540092.065 33903900 01.17	Impostos e Transferências Educação - MDE	0,00	0,00	0,00	0,00	0,00	0,00
40.100 1236540092.065 33903900 02.24	Recursos do Programa Nacional de Apoio ao Transporte Escolar PNATE	0,00	0,00	0,00	0,00	0,00	0,00
40.100 1236540092.065 33903900 02.60	Transferências de Convênios - Estado/Educação	0,00	0,00	0,00	0,00	0,00	0,00
40.100 1236540102.061	Alimentação Escolar - Creche	219.174,17	0,00	219.174,17	219.173,51	219.173,51	0,66
40.100 1236540102.061 33903000	MATERIAL DE CONSUMO	219.174,17	0,00	219.174,17	219.173,51	219.173,51	0,66
40.100 1236540102.061 33903000 01.13	Recursos Ordinários - Não vinculados	80.989,61	0,00	80.989,61	80.988,95	80.988,95	0,66
40.100 1236540102.061 33903000 02.23	Recursos do Programa Nacional de Alimentação Escolar PNAE	138.184,56	0,00	138.184,56	138.184,56	138.184,56	0,00
40.100 1236540102.063	Alimentação Escolar - Pré-Escola	320.176,57	0,00	320.176,57	320.176,57	320.176,57	- 0,00
40.100 1236540102.063 33903000	MATERIAL DE CONSUMO	320.176,57	0,00	320.176,57	320.176,57	320.176,57	- 0,00
40.100 1236540102.063 33903000 01.13	Recursos Ordinários - Não vinculados	85.971,77	0,00	85.971,77	85.971,77	85.971,77	- 0,00
40.100 1236540102.063 33903000 02.23	Recursos do Programa Nacional de Alimentação Escolar PNAE	234.204,80	0,00	234.204,80	234.204,80	234.204,80	0,00
40.100 1236640032.051	Pessoal e Encargos Sociais dos Profissionais do Magisterio	954,00	0,00	954,00	954,00	954,00	0,00
40.100 1236640032.051 31900400	CONTRATAÇÃO POR TEMPO DETERMINADO	954,00	0,00	954,00	954,00	954,00	0,00
40.100 1236640032.051 31900400 01.05	Recursos do FUNDEB - Magisterio em Efetivo Exercicio	0,00	0,00	0,00	0,00	0,00	0,00
40.100 1236640032.051 31900400 01.17	Impostos e Transferências Educação - MDE	954,00	0,00	954,00	954,00	954,00	0,00
40.100 1236640032.051 31901100	VENCIMENTOS E VANTAGENS FIXAS - PESSOAL CIVIL	0,00	0,00	0,00	0,00	0,00	0,00
40.100 1236640032.051 31901100 01.05	Recursos do FUNDEB - Magisterio em Efetivo Exercicio	0,00	0,00	0,00	0,00	0,00	0,00
40.100 1236640032.051 31901100 01.17	Impostos e Transferências Educação - MDE	0,00	0,00	0,00	0,00	0,00	0,00
40.100 1236640032.051 31901300	OBRIGAÇÕES PATRONAIS	0,00	0,00	0,00	0,00	0,00	0,00
40.100 1236640032.051 31901300 01.05	Recursos do FUNDEB - Magisterio em Efetivo Exercicio	0,00	0,00	0,00	0,00	0,00	0,00





Prefeitura Municipal de Igarassu - 2018

AV. JOAQUIM NABUCCO, 120 - CENTRO
Igarassu/PE - CEP: 53.610-070
CNPJ Nº: 10.359.560/0001-90 Telefone: (81) 3543-0645

Comparativo da Despesa Autorizada com a Realizada

Anexo 11, Lei nº 4.320/64
2018 - Consolidado

Código	Títulos	Autorizada			Realizada no Período	Realizada Até Período	Diferença
		Crédito Orçamentário Suplementar	Crédito Especial e Extraordinário	Total			
40.100 1236640032.051 31901300 01.17	Impostos e Transferências Educação - MDE	0,00	0,00	0,00	0,00	0,00	0,00
40.100 1236640032.051 31909400	INDENIZAÇÕES E RESTITUIÇÕES TRABALHISTAS	0,00	0,00	0,00	0,00	0,00	0,00
40.100 1236640032.051 31909400 01.05	Recursos do FUNDEB - Magisterio em Efetivo Exercicio	0,00	0,00	0,00	0,00	0,00	0,00
40.100 1236640032.051 31909400 01.17	Impostos e Transferências Educação - MDE	0,00	0,00	0,00	0,00	0,00	0,00
40.100 1236640032.051 31911300	OBRIGAÇÕES PATRONAIS	0,00	0,00	0,00	0,00	0,00	0,00
40.100 1236640032.051 31911300 01.05	Recursos do FUNDEB - Magisterio em Efetivo Exercicio	0,00	0,00	0,00	0,00	0,00	0,00
40.100 1236640032.051 31911300 01.17	Impostos e Transferências Educação - MDE	0,00	0,00	0,00	0,00	0,00	0,00
40.100 1236640032.070	Manutenção das Ações do Ensino de Jovens e Adultos	130.574,62	0,00	130.574,62	129.787,20	129.787,20	787,42
40.100 1236640032.070 31900400	CONTRATAÇÃO POR TEMPO DETERMINADO	0,00	0,00	0,00	0,00	0,00	0,00
40.100 1236640032.070 31900400 01.17	Impostos e Transferências Educação - MDE	0,00	0,00	0,00	0,00	0,00	0,00
40.100 1236640032.070 31901100	VENCIMENTOS E VANTAGENS FIXAS - PESSOAL CIVIL	0,00	0,00	0,00	0,00	0,00	0,00
40.100 1236640032.070 31901100 01.17	Impostos e Transferências Educação - MDE	0,00	0,00	0,00	0,00	0,00	0,00
40.100 1236640032.070 31901300	OBRIGAÇÕES PATRONAIS	0,00	0,00	0,00	0,00	0,00	0,00
40.100 1236640032.070 31901300 01.17	Impostos e Transferências Educação - MDE	0,00	0,00	0,00	0,00	0,00	0,00
40.100 1236640032.070 31911300	OBRIGAÇÕES PATRONAIS	0,00	0,00	0,00	0,00	0,00	0,00
40.100 1236640032.070 31911300 01.17	Impostos e Transferências Educação - MDE	0,00	0,00	0,00	0,00	0,00	0,00
40.100 1236640032.070 33901400	DIÁRIAS - CIVIL	0,00	0,00	0,00	0,00	0,00	0,00
40.100 1236640032.070 33901400 01.06	Recursos do FUNDEB - Outras Despesas da Educação Basica	0,00	0,00	0,00	0,00	0,00	0,00
40.100 1236640032.070 33901400 01.17	Impostos e Transferências Educação - MDE	0,00	0,00	0,00	0,00	0,00	0,00
40.100 1236640032.070 33901800	AUXÍLIO FINANCEIRO A ESTUDANTES	0,00	0,00	0,00	0,00	0,00	0,00
40.100 1236640032.070 33901800 01.06	Recursos do FUNDEB - Outras Despesas da Educação Basica	0,00	0,00	0,00	0,00	0,00	0,00
40.100 1236640032.070 33901800 01.17	Impostos e Transferências Educação - MDE	0,00	0,00	0,00	0,00	0,00	0,00
40.100 1236640032.070 33903000	MATERIAL DE CONSUMO	120.915,62	0,00	120.915,62	120.914,85	120.914,85	0,77
40.100 1236640032.070 33903000 01.06	Recursos do FUNDEB - Outras Despesas da Educação Basica	103.301,91	0,00	103.301,91	103.301,14	103.301,14	0,77
40.100 1236640032.070 33903000 01.17	Impostos e Transferências Educação - MDE	17.613,71	0,00	17.613,71	17.613,71	17.613,71	0,00
40.100 1236640032.070 33903000 02.25	Outras Transferências do FNDE	0,00	0,00	0,00	0,00	0,00	0,00
40.100 1236640032.070 33903300	PASSAGENS E DESPESAS COM LOCOMOÇÃO	0,00	0,00	0,00	0,00	0,00	0,00





Prefeitura Municipal de Igarassu - 2018

AV. JOAQUIM NABUCCO, 120 - CENTRO
Igarassu/PE - CEP: 53.610-070
CNPJ Nº: 10.359.560/0001-90 Telefone: (81) 3543-0645

Comparativo da Despesa Autorizada com a Realizada

Anexo 11, Lei nº 4.320/64
2018 - Consolidado

Código	Títulos	Autorizada			Realizada no Período	Realizada Até Período	Diferença
		Crédito Orçamentário Suplementar	Crédito Especial e Extraordinário	Total			
40.100 01.06 1236640032.070 33903300	Recursos do FUNDEB - Outras Despesas da Educação Básica	0,00	0,00	0,00	0,00	0,00	0,00
40.100 1236640032.070 33903600	OUTROS SERVIÇOS DE TERCEIROS - PESSOA FÍSICA	0,00	0,00	0,00	0,00	0,00	0,00
40.100 01.06 1236640032.070 33903600	Recursos do FUNDEB - Outras Despesas da Educação Básica	0,00	0,00	0,00	0,00	0,00	0,00
40.100 01.17 1236640032.070 33903600	Impostos e Transferências Educação - MDE	0,00	0,00	0,00	0,00	0,00	0,00
40.100 02.25 1236640032.070 33903600	Outras Transferências do FNDE	0,00	0,00	0,00	0,00	0,00	0,00
40.100 1236640032.070 33903900	OUTROS SERVIÇOS DE TERCEIROS - PESSOA JURÍDICA	9.659,00	0,00	9.659,00	8.872,35	8.872,35	786,65
40.100 01.06 1236640032.070 33903900	Recursos do FUNDEB - Outras Despesas da Educação Básica	9.225,00	0,00	9.225,00	8.872,35	8.872,35	352,65
40.100 01.17 1236640032.070 33903900	Impostos e Transferências Educação - MDE	434,00	0,00	434,00	0,00	0,00	434,00
40.100 02.25 1236640032.070 33903900	Outras Transferências do FNDE	0,00	0,00	0,00	0,00	0,00	0,00
40.100 1236640032.070 44905100	OBRAS E INSTALAÇÕES	0,00	0,00	0,00	0,00	0,00	0,00
40.100 01.06 1236640032.070 44905100	Recursos do FUNDEB - Outras Despesas da Educação Básica	0,00	0,00	0,00	0,00	0,00	0,00
40.100 1236640032.070 44905200	EQUIPAMENTOS E MATERIAL PERMANENTE	0,00	0,00	0,00	0,00	0,00	0,00
40.100 01.06 1236640032.070 44905200	Recursos do FUNDEB - Outras Despesas da Educação Básica	0,00	0,00	0,00	0,00	0,00	0,00
40.100 02.25 1236640032.070 44905200	Outras Transferências do FNDE	0,00	0,00	0,00	0,00	0,00	0,00
40.100 1236640102.062	Alimentação Escolar - Jovens e Adultos	68.217,35	0,00	68.217,35	68.217,35	68.217,35	0,00
40.100 1236640102.062 33903000	MATERIAL DE CONSUMO	68.217,35	0,00	68.217,35	68.217,35	68.217,35	0,00
40.100 01.13 1236640102.062 33903000	Recursos Ordinários - Não vinculados	15.906,90	0,00	15.906,90	15.906,90	15.906,90	0,00
40.100 02.23 1236640102.062 33903000	Recursos do Programa Nacional de Alimentação Escolar PNAE	52.310,45	0,00	52.310,45	52.310,45	52.310,45	0,00
40.100 1236740042.056	Manutenção das Ações da Educação Especial	5.800,00	0,00	5.800,00	5.800,00	5.800,00	0,00
40.100 1236740042.056 33903000	MATERIAL DE CONSUMO	0,00	0,00	0,00	0,00	0,00	0,00
40.100 01.17 1236740042.056 33903000	Impostos e Transferências Educação - MDE	0,00	0,00	0,00	0,00	0,00	0,00
40.100 1236740042.056 33903600	OUTROS SERVIÇOS DE TERCEIROS - PESSOA FÍSICA	0,00	0,00	0,00	0,00	0,00	0,00
40.100 01.17 1236740042.056 33903600	Impostos e Transferências Educação - MDE	0,00	0,00	0,00	0,00	0,00	0,00
40.100 1236740042.056 33903900	OUTROS SERVIÇOS DE TERCEIROS - PESSOA JURÍDICA	5.800,00	0,00	5.800,00	5.800,00	5.800,00	0,00
40.100 01.17 1236740042.056 33903900	Impostos e Transferências Educação - MDE	5.800,00	0,00	5.800,00	5.800,00	5.800,00	0,00
40.100 1236740102.060	Alimentação Escolar - Ensino Especial	10.495,66	0,00	10.495,66	10.495,66	10.495,66	0,00
40.100 1236740102.060 33903000	MATERIAL DE CONSUMO	10.495,66	0,00	10.495,66	10.495,66	10.495,66	0,00
40.100 1236740102.060 33903000	Recursos do Programa Nacional de Alimentação Escolar	10.495,66	0,00	10.495,66	10.495,66	10.495,66	0,00





Prefeitura Municipal de Igarassu - 2018

AV. JOAQUIM NABUCCO, 120 - CENTRO
Igarassu/PE - CEP: 53.610-070
CNPJ Nº: 10.359.560/0001-90 Telefone: (81) 3543-0645

Comparativo da Despesa Autorizada com a Realizada

Anexo 11, Lei nº 4.320/64
2018 - Consolidado

Código	Títulos	Autorizada			Realizada no Período	Realizada Até Período	Diferença
		Crédito Orçamentário Suplementar	Crédito Especial e Extraordinário	Total			
02.23	PNAE						
40.100 1236840082.044	Fardamento Para Alunos da Rede Municipal de Ensino	643.651,00	0,00	643.651,00	643.651,00	643.651,00	0,00
40.100 1236840082.044 33903000	MATERIAL DE CONSUMO	643.651,00	0,00	643.651,00	643.651,00	643.651,00	0,00
40.100 1236840082.044 33903000 01.13	Recursos Ordinários - Não vinculados	643.651,00	0,00	643.651,00	643.651,00	643.651,00	0,00
40.100 1236840082.044 33903900	OUTROS SERVIÇOS DE TERCEIROS - PESSOA JURÍDICA	0,00	0,00	0,00	0,00	0,00	0,00
40.100 1236840082.044 33903900 01.13	Recursos Ordinários - Não vinculados	0,00	0,00	0,00	0,00	0,00	0,00
40.100 1236840082.045	Manutenção do Conselho Municipal de Educação	1.000,00	0,00	1.000,00	1.000,00	1.000,00	0,00
40.100 1236840082.045 33901400	DIÁRIAS - CIVIL	0,00	0,00	0,00	0,00	0,00	0,00
40.100 1236840082.045 33901400 01.13	Recursos Ordinários - Não vinculados	0,00	0,00	0,00	0,00	0,00	0,00
40.100 1236840082.045 33903000	MATERIAL DE CONSUMO	0,00	0,00	0,00	0,00	0,00	0,00
40.100 1236840082.045 33903000 01.13	Recursos Ordinários - Não vinculados	0,00	0,00	0,00	0,00	0,00	0,00
40.100 1236840082.045 33903600	OUTROS SERVIÇOS DE TERCEIROS - PESSOA FÍSICA	0,00	0,00	0,00	0,00	0,00	0,00
40.100 1236840082.045 33903600 01.13	Recursos Ordinários - Não vinculados	0,00	0,00	0,00	0,00	0,00	0,00
40.100 1236840082.045 33903900	OUTROS SERVIÇOS DE TERCEIROS - PESSOA JURÍDICA	1.000,00	0,00	1.000,00	1.000,00	1.000,00	0,00
40.100 1236840082.045 33903900 01.13	Recursos Ordinários - Não vinculados	1.000,00	0,00	1.000,00	1.000,00	1.000,00	0,00
40.100 1236840082.045 44905200	EQUIPAMENTOS E MATERIAL PERMANENTE	0,00	0,00	0,00	0,00	0,00	0,00
40.100 1236840082.045 44905200 01.13	Recursos Ordinários - Não vinculados	0,00	0,00	0,00	0,00	0,00	0,00
40.100 1236840082.047	Manutenção da Biblioteca Municipal	40.378,00	0,00	40.378,00	40.376,84	40.376,84	1,16
40.100 1236840082.047 33903000	MATERIAL DE CONSUMO	2.100,49	0,00	2.100,49	2.100,00	2.100,00	0,49
40.100 1236840082.047 33903000 01.13	Recursos Ordinários - Não vinculados	2.100,49	0,00	2.100,49	2.100,00	2.100,00	0,49
40.100 1236840082.047 33903600	OUTROS SERVIÇOS DE TERCEIROS - PESSOA FÍSICA	0,00	0,00	0,00	0,00	0,00	0,00
40.100 1236840082.047 33903600 01.13	Recursos Ordinários - Não vinculados	0,00	0,00	0,00	0,00	0,00	0,00
40.100 1236840082.047 33903900	OUTROS SERVIÇOS DE TERCEIROS - PESSOA JURÍDICA	33.649,00	0,00	33.649,00	33.648,33	33.648,33	0,67
40.100 1236840082.047 33903900 01.13	Recursos Ordinários - Não vinculados	33.649,00	0,00	33.649,00	33.648,33	33.648,33	0,67
40.100 1236840082.047 33909200	DESPESAS DE EXERCÍCIOS ANTERIORES	2.238,51	0,00	2.238,51	2.238,51	2.238,51	0,00
40.100 1236840082.047 33909200 01.13	Recursos Ordinários - Não vinculados	2.238,51	0,00	2.238,51	2.238,51	2.238,51	0,00
40.100 1236840082.047 44905200	EQUIPAMENTOS E MATERIAL PERMANENTE	2.390,00	0,00	2.390,00	2.390,00	2.390,00	0,00
40.100 1236840082.047 44905200 01.13	Recursos Ordinários - Não vinculados	2.390,00	0,00	2.390,00	2.390,00	2.390,00	0,00





Prefeitura Municipal de Igarassu - 2018

AV. JOAQUIM NABUCCO, 120 - CENTRO
Igarassu/PE - CEP: 53.610-070
CNPJ Nº: 10.359.560/0001-90 Telefone: (81) 3543-0645

Comparativo da Despesa Autorizada com a Realizada

Anexo 11, Lei nº 4.320/64
2018 - Consolidado

Código	Títulos	Autorizada			Realizada no Período	Realizada Até Período	Diferença
		Crédito Orçamentário Suplementar	Crédito Especial e Extraordinário	Total			
40.100 1236840082.048	Gestão Administrativa da Secretaria de Educação	2.879.296,28	0,00	2.879.296,28	2.878.059,93	2.878.059,93	1.236,35
40.100 1236840082.048 31900400	CONTRATAÇÃO POR TEMPO DETERMINADO	0,00	0,00	0,00	0,00	0,00	0,00
40.100 1236840082.048 31900400 01.13	Recursos Ordinários - Não vinculados	0,00	0,00	0,00	0,00	0,00	0,00
40.100 1236840082.048 31901100	VENCIMENTOS E VANTAGENS FIXAS - PESSOAL CIVIL	2.546.094,87	0,00	2.546.094,87	2.546.094,87	2.546.094,87	0,00
40.100 1236840082.048 31901100 01.13	Recursos Ordinários - Não vinculados	2.546.094,87	0,00	2.546.094,87	2.546.094,87	2.546.094,87	0,00
40.100 1236840082.048 31901300	OBRIGAÇÕES PATRONAIS	0,00	0,00	0,00	0,00	0,00	0,00
40.100 1236840082.048 31901300 01.13	Recursos Ordinários - Não vinculados	0,00	0,00	0,00	0,00	0,00	0,00
40.100 1236840082.048 31911300	OBRIGAÇÕES PATRONAIS	0,00	0,00	0,00	0,00	0,00	0,00
40.100 1236840082.048 31911300 01.13	Recursos Ordinários - Não vinculados	0,00	0,00	0,00	0,00	0,00	0,00
40.100 1236840082.048 33901400	DIÁRIAS - CIVIL	3.500,00	0,00	3.500,00	3.326,00	3.326,00	174,00
40.100 1236840082.048 33901400 01.13	Recursos Ordinários - Não vinculados	3.500,00	0,00	3.500,00	3.326,00	3.326,00	174,00
40.100 1236840082.048 33901800	AUXÍLIO FINANCEIRO A ESTUDANTES	0,00	0,00	0,00	0,00	0,00	0,00
40.100 1236840082.048 33901800 01.13	Recursos Ordinários - Não vinculados	0,00	0,00	0,00	0,00	0,00	0,00
40.100 1236840082.048 33903000	MATERIAL DE CONSUMO	65.181,00	0,00	65.181,00	65.180,43	65.180,43	0,57
40.100 1236840082.048 33903000 01.13	Recursos Ordinários - Não vinculados	65.181,00	0,00	65.181,00	65.180,43	65.180,43	0,57
40.100 1236840082.048 33903300	PASSAGENS E DESPESAS COM LOCOMOÇÃO	0,00	0,00	0,00	0,00	0,00	0,00
40.100 1236840082.048 33903300 01.13	Recursos Ordinários - Não vinculados	0,00	0,00	0,00	0,00	0,00	0,00
40.100 1236840082.048 33903600	OUTROS SERVIÇOS DE TERCEIROS - PESSOA FÍSICA	54.374,13	0,00	54.374,13	54.374,00	54.374,00	0,13
40.100 1236840082.048 33903600 01.13	Recursos Ordinários - Não vinculados	54.374,13	0,00	54.374,13	54.374,00	54.374,00	0,13
40.100 1236840082.048 33903900	OUTROS SERVIÇOS DE TERCEIROS - PESSOA JURÍDICA	166.410,00	0,00	166.410,00	165.645,55	165.645,55	764,45
40.100 1236840082.048 33903900 01.13	Recursos Ordinários - Não vinculados	166.410,00	0,00	166.410,00	165.645,55	165.645,55	764,45
40.100 1236840082.048 33909200	DESPESAS DE EXERCÍCIOS ANTERIORES	7.335,28	0,00	7.335,28	7.039,08	7.039,08	296,20
40.100 1236840082.048 33909200 01.13	Recursos Ordinários - Não vinculados	7.335,28	0,00	7.335,28	7.039,08	7.039,08	296,20
40.100 1236840082.048 44905200	EQUIPAMENTOS E MATERIAL PERMANENTE	36.401,00	0,00	36.401,00	36.400,00	36.400,00	1,00
40.100 1236840082.048 44905200 01.13	Recursos Ordinários - Não vinculados	36.401,00	0,00	36.401,00	36.400,00	36.400,00	1,00
40.100 1236840082.053	Material Escolar Para Alunos da Rede Municipal de Ensino	639.854,00	0,00	639.854,00	639.763,85	639.763,85	90,15
40.100 1236840082.053 33903000	MATERIAL DE CONSUMO	639.854,00	0,00	639.854,00	639.763,85	639.763,85	90,15
40.100 1236840082.053 33903000 01.06	Recursos do FUNDEB - Outras Despesas da Educação Básica	346.874,00	0,00	346.874,00	346.873,85	346.873,85	0,15





Prefeitura Municipal de Igarassu - 2018

AV. JOAQUIM NABUCCO, 120 - CENTRO
Igarassu/PE - CEP: 53.610-070
CNPJ Nº: 10.359.560/0001-90 Telefone: (81) 3543-0645

Comparativo da Despesa Autorizada com a Realizada

Anexo 11, Lei nº 4.320/64
2018 - Consolidado

Código	Títulos	Autorizada			Realizada no Período	Realizada Até Período	Diferença
		Crédito Orçamentário Suplementar	Crédito Especial e Extraordinário	Total			
40.100 1236840082.053 33903000 01.17	Impostos e Transferências Educação - MDE	292.980,00	0,00	292.980,00	292.890,00	292.890,00	90,00
40.100 1245230123.044	Construção de uma Cisterna na Escola Flávio Pessoa Guerra.	0,00	0,00	0,00	0,00	0,00	0,00
40.100 1245230123.044 44905100	OBRAS E INSTALAÇÕES	0,00	0,00	0,00	0,00	0,00	0,00
40.100 1245230123.044 44905100 01.13	Recursos Ordinários - Não vinculados	0,00	0,00	0,00	0,00	0,00	0,00
41.000	Secretaria de Políticas Sociais e Educação Profissional - SE	16.605.855,72	0,00	16.605.855,72	16.005.352,56	16.005.352,56	600.503,16
41.100	Fundo Municipal de Assistência Social - FMAS	7.349.625,30	0,00	7.349.625,30	7.226.813,60	7.226.813,60	122.811,70
41.100 0412230162.071	Gestão Administrativa do Fundo Municipal de Assistência	1.399.575,82	0,00	1.399.575,82	1.398.075,76	1.398.075,76	1.500,06
41.100 0412230162.071 31900400	CONTRATAÇÃO POR TEMPO DETERMINADO	104.937,40	0,00	104.937,40	104.937,40	104.937,40	0,00
41.100 0412230162.071 31900400 01.13	Recursos Ordinários - Não vinculados	104.937,40	0,00	104.937,40	104.937,40	104.937,40	0,00
41.100 0412230162.071 31901100	VENCIMENTOS E VANTAGENS FIXAS - PESSOAL CIVIL	592.247,25	0,00	592.247,25	590.747,25	590.747,25	1.500,00
41.100 0412230162.071 31901100 01.13	Recursos Ordinários - Não vinculados	592.247,25	0,00	592.247,25	590.747,25	590.747,25	1.500,00
41.100 0412230162.071 31901300	OBRIGAÇÕES PATRONAIS	680.933,17	0,00	680.933,17	680.933,17	680.933,17	0,00
41.100 0412230162.071 31901300 01.13	Recursos Ordinários - Não vinculados	680.933,17	0,00	680.933,17	680.933,17	680.933,17	0,00
41.100 0412230162.071 31911300	OBRIGAÇÕES PATRONAIS	0,00	0,00	0,00	0,00	0,00	0,00
41.100 0412230162.071 31911300 01.13	Recursos Ordinários - Não vinculados	0,00	0,00	0,00	0,00	0,00	0,00
41.100 0412230162.071 33901400	DIÁRIAS - CIVIL	0,00	0,00	0,00	0,00	0,00	0,00
41.100 0412230162.071 33901400 01.13	Recursos Ordinários - Não vinculados	0,00	0,00	0,00	0,00	0,00	0,00
41.100 0412230162.071 33903000	MATERIAL DE CONSUMO	0,00	0,00	0,00	0,00	0,00	0,00
41.100 0412230162.071 33903000 01.13	Recursos Ordinários - Não vinculados	0,00	0,00	0,00	0,00	0,00	0,00
41.100 0412230162.071 33903300	PASSAGENS E DESPESAS COM LOCOMOÇÃO	0,00	0,00	0,00	0,00	0,00	0,00
41.100 0412230162.071 33903300 01.13	Recursos Ordinários - Não vinculados	0,00	0,00	0,00	0,00	0,00	0,00
41.100 0412230162.071 33903600	OUTROS SERVIÇOS DE TERCEIROS - PESSOA FÍSICA	8.400,00	0,00	8.400,00	8.400,00	8.400,00	0,00
41.100 0412230162.071 33903600 01.13	Recursos Ordinários - Não vinculados	8.400,00	0,00	8.400,00	8.400,00	8.400,00	0,00
41.100 0412230162.071 33903900	OUTROS SERVIÇOS DE TERCEIROS - PESSOA JURÍDICA	13.058,00	0,00	13.058,00	13.057,94	13.057,94	0,06
41.100 0412230162.071 33903900 01.13	Recursos Ordinários - Não vinculados	13.058,00	0,00	13.058,00	13.057,94	13.057,94	0,06
41.100 0412230162.071 44905200	EQUIPAMENTOS E MATERIAL PERMANENTE	0,00	0,00	0,00	0,00	0,00	0,00
41.100 0412230162.071 44905200 01.13	Recursos Ordinários - Não vinculados	0,00	0,00	0,00	0,00	0,00	0,00
41.100 0824330163.035	Construção de uma Creche no Loteamento Agamenon	0,00	0,00	0,00	0,00	0,00	0,00





Prefeitura Municipal de Igarassu - 2018

AV. JOAQUIM NABUCCO, 120 - CENTRO
Igarassu/PE - CEP: 53.610-070
CNPJ Nº: 10.359.560/0001-90 Telefone: (81) 3543-0645

Comparativo da Despesa Autorizada com a Realizada

Anexo 11, Lei nº 4.320/64
2018 - Consolidado

Código	Títulos	Autorizada			Realizada no Período	Realizada Até Período	Diferença
		Crédito Orçamentário Suplementar	Crédito Especial e Extraordinário	Total			
	Magalhães.						
41.100 0824330163.035 44905100	OBRAS E INSTALAÇÕES	0,00	0,00	0,00	0,00	0,00	0,00
41.100 0824330163.035 44905100 01.13	Recursos Ordinários - Não vinculados	0,00	0,00	0,00	0,00	0,00	0,00
41.100 0824330163.036	Aquisição de Equipamentos e Material para o Conselho	0,00	0,00	0,00	0,00	0,00	0,00
41.100 0824330163.036 44905200	EQUIPAMENTOS E MATERIAL PERMANENTE	0,00	0,00	0,00	0,00	0,00	0,00
41.100 0824330163.036 44905200 01.13	Recursos Ordinários - Não vinculados	0,00	0,00	0,00	0,00	0,00	0,00
41.100 0824430162.072	Benefícios SocioAssistênciais	569.292,00	0,00	569.292,00	542.427,20	542.427,20	26.864,80
41.100 0824430162.072 33903200	MATERIAL DE DISTRIBUIÇÃO GRATUITA	358.592,00	0,00	358.592,00	331.727,20	331.727,20	26.864,80
41.100 0824430162.072 33903200 01.13	Recursos Ordinários - Não vinculados	358.592,00	0,00	358.592,00	331.727,20	331.727,20	26.864,80
41.100 0824430162.072 33904800	OUTROS AUXÍLIOS FINANCEIROS A PESSOA FÍSICA	210.700,00	0,00	210.700,00	210.700,00	210.700,00	0,00
41.100 0824430162.072 33904800 01.13	Recursos Ordinários - Não vinculados	210.700,00	0,00	210.700,00	210.700,00	210.700,00	0,00
41.100 0824430162.073	Serviços de Proteção Social Básica	2.676.461,57	0,00	2.676.461,57	2.615.541,72	2.615.541,72	60.919,85
41.100 0824430162.073 31900400	CONTRATAÇÃO POR TEMPO DETERMINADO	300.075,20	0,00	300.075,20	300.074,24	300.074,24	0,96
41.100 0824430162.073 31900400 01.13	Recursos Ordinários - Não vinculados	211.165,20	0,00	211.165,20	211.165,11	211.165,11	0,09
41.100 0824430162.073 31900400 02.16	Recursos Transferidos pelo FNAS	88.910,00	0,00	88.910,00	88.909,13	88.909,13	0,87
41.100 0824430162.073 31901300	OBRIGAÇÕES PATRONAIS	75.000,00	0,00	75.000,00	75.000,00	75.000,00	0,00
41.100 0824430162.073 31901300 01.13	Recursos Ordinários - Não vinculados	0,00	0,00	0,00	0,00	0,00	0,00
41.100 0824430162.073 31901300 02.16	Recursos Transferidos pelo FNAS	75.000,00	0,00	75.000,00	75.000,00	75.000,00	0,00
41.100 0824430162.073 33901400	DIÁRIAS - CIVIL	0,00	0,00	0,00	0,00	0,00	0,00
41.100 0824430162.073 33901400 01.13	Recursos Ordinários - Não vinculados	0,00	0,00	0,00	0,00	0,00	0,00
41.100 0824430162.073 33903000	MATERIAL DE CONSUMO	1.490.157,66	0,00	1.490.157,66	1.462.958,97	1.462.958,97	27.198,69
41.100 0824430162.073 33903000 01.13	Recursos Ordinários - Não vinculados	692.314,11	0,00	692.314,11	684.561,67	684.561,67	7.752,44
41.100 0824430162.073 33903000 02.16	Recursos Transferidos pelo FNAS	797.843,55	0,00	797.843,55	778.397,30	778.397,30	19.446,25
41.100 0824430162.073 33903300	PASSAGENS E DESPESAS COM LOCOMOÇÃO	0,00	0,00	0,00	0,00	0,00	0,00
41.100 0824430162.073 33903300 01.13	Recursos Ordinários - Não vinculados	0,00	0,00	0,00	0,00	0,00	0,00
41.100 0824430162.073 33903300 02.16	Recursos Transferidos pelo FNAS	0,00	0,00	0,00	0,00	0,00	0,00
41.100 0824430162.073 33903600	OUTROS SERVIÇOS DE TERCEIROS - PESSOA FÍSICA	185.610,86	0,00	185.610,86	185.610,86	185.610,86	0,00
41.100 0824430162.073 33903600	Recursos Ordinários - Não vinculados	153.510,86	0,00	153.510,86	153.510,86	153.510,86	0,00





Prefeitura Municipal de Igarassu - 2018

AV. JOAQUIM NABUCCO, 120 - CENTRO
Igarassu/PE - CEP: 53.610-070
CNPJ Nº: 10.359.560/0001-90 Telefone: (81) 3543-0645

Comparativo da Despesa Autorizada com a Realizada

Anexo 11, Lei nº 4.320/64
2018 - Consolidado

Código	Títulos	Autorizada			Realizada no Período	Realizada Até Período	Diferença
		Crédito Orçamentário Suplementar	Crédito Especial e Extraordinário	Total			
01.13							
41.100 0824430162.073 33903600 02.16	Recursos Transferidos pelo FNAS	32.100,00	0,00	32.100,00	32.100,00	32.100,00	0,00
41.100 0824430162.073 33903600 02.52	Transferências de Convênios - União/Assistência Social	0,00	0,00	0,00	0,00	0,00	0,00
41.100 0824430162.073 33903900 01.13	OUTROS SERVIÇOS DE TERCEIROS - PESSOA JURIDICA	488.421,85	0,00	488.421,85	478.989,57	478.989,57	9.432,28
41.100 0824430162.073 33903900 02.16	Recursos Ordinários - Não vinculados	470.097,85	0,00	470.097,85	461.792,07	461.792,07	8.305,78
41.100 0824430162.073 33903900 02.52	Recursos Transferidos pelo FNAS	18.324,00	0,00	18.324,00	17.197,50	17.197,50	1.126,50
41.100 0824430162.073 33903900 02.52	Transferências de Convênios - União/Assistência Social	0,00	0,00	0,00	0,00	0,00	0,00
41.100 0824430162.073 33904800 01.13	OUTROS AUXÍLIOS FINANCEIROS A PESSOA FÍSICA	30.000,00	0,00	30.000,00	25.200,00	25.200,00	4.800,00
41.100 0824430162.073 33904800 02.16	Recursos Ordinários - Não vinculados	30.000,00	0,00	30.000,00	25.200,00	25.200,00	4.800,00
41.100 0824430162.073 44905100 01.13	OBRAS E INSTALAÇÕES	56.370,00	0,00	56.370,00	40.951,08	40.951,08	15.418,92
41.100 0824430162.073 44905100 02.16	Recursos Ordinários - Não vinculados	41.370,00	0,00	41.370,00	26.427,32	26.427,32	14.942,68
41.100 0824430162.073 44905100 02.16	Recursos Transferidos pelo FNAS	15.000,00	0,00	15.000,00	14.523,76	14.523,76	476,24
41.100 0824430162.073 44905200 01.13	EQUIPAMENTOS E MATERIAL PERMANENTE	50.826,00	0,00	50.826,00	46.757,00	46.757,00	4.069,00
41.100 0824430162.073 44905200 02.16	Recursos Ordinários - Não vinculados	23.846,00	0,00	23.846,00	20.123,00	20.123,00	3.723,00
41.100 0824430162.073 44905200 02.16	Recursos Transferidos pelo FNAS	3.780,00	0,00	3.780,00	3.780,00	3.780,00	0,00
41.100 0824430162.073 44905200 02.52	Transferências de Convênios - União/Assistência Social	23.200,00	0,00	23.200,00	22.854,00	22.854,00	346,00
41.100 0824430162.074 01.13	Serviços de Proteção Social Especial de Média Complexidade	407.266,40	0,00	407.266,40	399.626,19	399.626,19	7.640,21
41.100 0824430162.074 01.13	CONTRATAÇÃO POR TEMPO DETERMINADO	245.220,80	0,00	245.220,80	245.220,80	245.220,80	0,00
41.100 0824430162.074 02.16	Recursos Ordinários - Não vinculados	245.220,80	0,00	245.220,80	245.220,80	245.220,80	0,00
41.100 0824430162.074 02.16	Recursos Transferidos pelo FNAS	0,00	0,00	0,00	0,00	0,00	0,00
41.100 0824430162.074 01.13	OBRIGAÇÕES PATRONAIS	20.000,00	0,00	20.000,00	20.000,00	20.000,00	0,00
41.100 0824430162.074 01.13	Recursos Ordinários - Não vinculados	8.000,00	0,00	8.000,00	8.000,00	8.000,00	0,00
41.100 0824430162.074 02.16	Recursos Transferidos pelo FNAS	12.000,00	0,00	12.000,00	12.000,00	12.000,00	0,00
41.100 0824430162.074 01.13	DIÁRIAS - CIVIL	0,00	0,00	0,00	0,00	0,00	0,00
41.100 0824430162.074 01.13	Recursos Ordinários - Não vinculados	0,00	0,00	0,00	0,00	0,00	0,00
41.100 0824430162.074 01.13	MATERIAL DE CONSUMO	13.348,05	0,00	13.348,05	11.327,03	11.327,03	2.021,02
41.100 0824430162.074 01.13	Recursos Ordinários - Não vinculados	3.000,00	0,00	3.000,00	2.909,48	2.909,48	99,52





Prefeitura Municipal de Igarassu - 2018

AV. JOAQUIM NABUCCO, 120 - CENTRO
Igarassu/PE - CEP: 53.610-070
CNPJ Nº: 10.359.560/0001-90 Telefone: (81) 3543-0645

Comparativo da Despesa Autorizada com a Realizada

Anexo 11, Lei nº 4.320/64
2018 - Consolidado

Código	Títulos	Autorizada			Realizada no Período	Realizada Até Período	Diferença
		Crédito Orçamentário Suplementar	Crédito Especial e Extraordinário	Total			
41.100 0824430162.074 33903000 02.16	Recursos Transferidos pelo FNAS	10.348,05	0,00	10.348,05	8.417,55	8.417,55	1.930,50
41.100 0824430162.074 33903300	PASSAGENS E DESPESAS COM LOCOMOÇÃO	0,00	0,00	0,00	0,00	0,00	0,00
41.100 0824430162.074 33903300 01.13	Recursos Ordinários - Não vinculados	0,00	0,00	0,00	0,00	0,00	0,00
41.100 0824430162.074 33903300 02.16	Recursos Transferidos pelo FNAS	0,00	0,00	0,00	0,00	0,00	0,00
41.100 0824430162.074 33903600	OUTROS SERVIÇOS DE TERCEIROS - PESSOA FÍSICA	51.200,00	0,00	51.200,00	51.200,00	51.200,00	0,00
41.100 0824430162.074 33903600 01.13	Recursos Ordinários - Não vinculados	32.100,00	0,00	32.100,00	32.100,00	32.100,00	0,00
41.100 0824430162.074 33903600 02.16	Recursos Transferidos pelo FNAS	19.100,00	0,00	19.100,00	19.100,00	19.100,00	0,00
41.100 0824430162.074 33903900	OUTROS SERVIÇOS DE TERCEIROS - PESSOA JURÍDICA	74.499,55	0,00	74.499,55	68.880,36	68.880,36	5.619,19
41.100 0824430162.074 33903900 01.13	Recursos Ordinários - Não vinculados	48.200,00	0,00	48.200,00	47.580,81	47.580,81	619,19
41.100 0824430162.074 33903900 02.16	Recursos Transferidos pelo FNAS	26.299,55	0,00	26.299,55	21.299,55	21.299,55	5.000,00
41.100 0824430162.074 44905200	EQUIPAMENTOS E MATERIAL PERMANENTE	2.998,00	0,00	2.998,00	2.998,00	2.998,00	0,00
41.100 0824430162.074 44905200 01.13	Recursos Ordinários - Não vinculados	2.998,00	0,00	2.998,00	2.998,00	2.998,00	0,00
41.100 0824430162.074 44905200 02.16	Recursos Transferidos pelo FNAS	0,00	0,00	0,00	0,00	0,00	0,00
41.100 0824430162.075	Serviços de Proteção Social Especial de Alta Complexidade	992.029,76	0,00	992.029,76	991.561,76	991.561,76	468,00
41.100 0824430162.075 31900400	CONTRATAÇÃO POR TEMPO DETERMINADO	701.515,11	0,00	701.515,11	701.047,11	701.047,11	468,00
41.100 0824430162.075 31900400 01.13	Recursos Ordinários - Não vinculados	30.000,00	0,00	30.000,00	29.532,00	29.532,00	468,00
41.100 0824430162.075 31900400 02.16	Recursos Transferidos pelo FNAS	671.515,11	0,00	671.515,11	671.515,11	671.515,11	0,00
41.100 0824430162.075 31901300	OBRIGAÇÕES PATRONAIS	514,65	0,00	514,65	514,65	514,65	0,00
41.100 0824430162.075 31901300 01.13	Recursos Ordinários - Não vinculados	0,00	0,00	0,00	0,00	0,00	0,00
41.100 0824430162.075 31901300 02.16	Recursos Transferidos pelo FNAS	514,65	0,00	514,65	514,65	514,65	0,00
41.100 0824430162.075 33504300	SUBVENÇÕES SOCIAIS	290.000,00	0,00	290.000,00	290.000,00	290.000,00	0,00
41.100 0824430162.075 33504300 02.16	Recursos Transferidos pelo FNAS	50.000,00	0,00	50.000,00	50.000,00	50.000,00	0,00
41.100 0824430162.075 33504300 02.62	Transferências de Convênios - Estado/Assistência Social	240.000,00	0,00	240.000,00	240.000,00	240.000,00	0,00
41.100 0824430162.075 33901400	DIÁRIAS - CIVIL	0,00	0,00	0,00	0,00	0,00	0,00
41.100 0824430162.075 33901400 01.13	Recursos Ordinários - Não vinculados	0,00	0,00	0,00	0,00	0,00	0,00
41.100 0824430162.075 33903000	MATERIAL DE CONSUMO	0,00	0,00	0,00	0,00	0,00	0,00
41.100 0824430162.075 33903000 01.13	Recursos Ordinários - Não vinculados	0,00	0,00	0,00	0,00	0,00	0,00





Prefeitura Municipal de Igarassu - 2018

AV. JOAQUIM NABUCCO, 120 - CENTRO
Igarassu/PE - CEP: 53.610-070
CNPJ Nº: 10.359.560/0001-90 Telefone: (81) 3543-0645

Comparativo da Despesa Autorizada com a Realizada

Anexo 11, Lei nº 4.320/64
2018 - Consolidado

Código	Títulos	Autorizada			Realizada no Período	Realizada Até Período	Diferença
		Crédito Orçamentário Suplementar	Crédito Especial e Extraordinário	Total			
41.100 0824430162.075 33903000 02.16	Recursos Transferidos pelo FNAS	0,00	0,00	0,00	0,00	0,00	0,00
41.100 0824430162.075 33903300	PASSAGENS E DESPESAS COM LOCOMOÇÃO	0,00	0,00	0,00	0,00	0,00	0,00
41.100 0824430162.075 33903300 01.13	Recursos Ordinários - Não vinculados	0,00	0,00	0,00	0,00	0,00	0,00
41.100 0824430162.075 33903300 02.16	Recursos Transferidos pelo FNAS	0,00	0,00	0,00	0,00	0,00	0,00
41.100 0824430162.075 33903600	OUTROS SERVIÇOS DE TERCEIROS - PESSOA FÍSICA	0,00	0,00	0,00	0,00	0,00	0,00
41.100 0824430162.075 33903600 01.13	Recursos Ordinários - Não vinculados	0,00	0,00	0,00	0,00	0,00	0,00
41.100 0824430162.075 33903600 02.16	Recursos Transferidos pelo FNAS	0,00	0,00	0,00	0,00	0,00	0,00
41.100 0824430162.075 33903900	OUTROS SERVIÇOS DE TERCEIROS - PESSOA JURÍDICA	0,00	0,00	0,00	0,00	0,00	0,00
41.100 0824430162.075 33903900 01.13	Recursos Ordinários - Não vinculados	0,00	0,00	0,00	0,00	0,00	0,00
41.100 0824430162.075 33903900 02.16	Recursos Transferidos pelo FNAS	0,00	0,00	0,00	0,00	0,00	0,00
41.100 0824430162.076	Apoio à Organização e Gestão do SUAS	94.539,30	0,00	94.539,30	90.505,10	90.505,10	4.034,20
41.100 0824430162.076 31900400	CONTRATAÇÃO POR TEMPO DETERMINADO	22.265,00	0,00	22.265,00	22.265,00	22.265,00	0,00
41.100 0824430162.076 31900400 01.13	Recursos Ordinários - Não vinculados	5.595,00	0,00	5.595,00	5.595,00	5.595,00	0,00
41.100 0824430162.076 31900400 02.16	Recursos Transferidos pelo FNAS	16.670,00	0,00	16.670,00	16.670,00	16.670,00	0,00
41.100 0824430162.076 31901300	OBRIGAÇÕES PATRONAIS	0,00	0,00	0,00	0,00	0,00	0,00
41.100 0824430162.076 31901300 01.13	Recursos Ordinários - Não vinculados	0,00	0,00	0,00	0,00	0,00	0,00
41.100 0824430162.076 31901300 02.16	Recursos Transferidos pelo FNAS	0,00	0,00	0,00	0,00	0,00	0,00
41.100 0824430162.076 33901400	DIÁRIAS - CIVIL	32.865,00	0,00	32.865,00	32.865,00	32.865,00	0,00
41.100 0824430162.076 33901400 01.13	Recursos Ordinários - Não vinculados	0,00	0,00	0,00	0,00	0,00	0,00
41.100 0824430162.076 33901400 02.16	Recursos Transferidos pelo FNAS	32.865,00	0,00	32.865,00	32.865,00	32.865,00	0,00
41.100 0824430162.076 33903000	MATERIAL DE CONSUMO	0,00	0,00	0,00	0,00	0,00	0,00
41.100 0824430162.076 33903000 01.13	Recursos Ordinários - Não vinculados	0,00	0,00	0,00	0,00	0,00	0,00
41.100 0824430162.076 33903000 02.16	Recursos Transferidos pelo FNAS	0,00	0,00	0,00	0,00	0,00	0,00
41.100 0824430162.076 33903300	PASSAGENS E DESPESAS COM LOCOMOÇÃO	9.909,30	0,00	9.909,30	9.909,30	9.909,30	0,00
41.100 0824430162.076 33903300 01.13	Recursos Ordinários - Não vinculados	0,00	0,00	0,00	0,00	0,00	0,00
41.100 0824430162.076 33903300 02.16	Recursos Transferidos pelo FNAS	9.909,30	0,00	9.909,30	9.909,30	9.909,30	0,00
41.100 0824430162.076 33903600	OUTROS SERVIÇOS DE TERCEIROS - PESSOA FÍSICA	14.900,00	0,00	14.900,00	14.900,00	14.900,00	0,00





Prefeitura Municipal de Igarassu - 2018

AV. JOAQUIM NABUCCO, 120 - CENTRO
Igarassu/PE - CEP: 53.610-070
CNPJ Nº: 10.359.560/0001-90 Telefone: (81) 3543-0645

Comparativo da Despesa Autorizada com a Realizada

Anexo 11, Lei nº 4.320/64
2018 - Consolidado

Código	Títulos	Autorizada			Realizada no Período	Realizada Até Período	Diferença
		Crédito Orçamentário Suplementar	Crédito Especial e Extraordinário	Total			
41.100 0824430162.076 33903600 01.13	Recursos Ordinários - Não vinculados	0,00	0,00	0,00	0,00	0,00	0,00
41.100 0824430162.076 33903600 02.16	Recursos Transferidos pelo FNAS	14.900,00	0,00	14.900,00	14.900,00	14.900,00	0,00
41.100 0824430162.076 33903900	OUTROS SERVIÇOS DE TERCEIROS - PESSOA JURÍDICA	14.600,00	0,00	14.600,00	10.565,80	10.565,80	4.034,20
41.100 0824430162.076 33903900 01.13	Recursos Ordinários - Não vinculados	4.000,00	0,00	4.000,00	0,00	0,00	4.000,00
41.100 0824430162.076 33903900 02.16	Recursos Transferidos pelo FNAS	10.600,00	0,00	10.600,00	10.565,80	10.565,80	34,20
41.100 0824430162.076 44905200	EQUIPAMENTOS E MATERIAL PERMANENTE	0,00	0,00	0,00	0,00	0,00	0,00
41.100 0824430162.076 44905200 01.13	Recursos Ordinários - Não vinculados	0,00	0,00	0,00	0,00	0,00	0,00
41.100 0824430162.076 44905200 02.16	Recursos Transferidos pelo FNAS	0,00	0,00	0,00	0,00	0,00	0,00
41.100 0824430162.077	Apoio à Organização e Gestão do Programa Bolsa Família e do	1.095.668,24	0,00	1.095.668,24	1.079.768,86	1.079.768,86	15.899,38
41.100 0824430162.077 31900400	CONTRATAÇÃO POR TEMPO DETERMINADO	695.990,33	0,00	695.990,33	693.404,90	693.404,90	2.585,43
41.100 0824430162.077 31900400 01.13	Recursos Ordinários - Não vinculados	954,00	0,00	954,00	954,00	954,00	0,00
41.100 0824430162.077 31900400 02.16	Recursos Transferidos pelo FNAS	695.036,33	0,00	695.036,33	692.450,90	692.450,90	2.585,43
41.100 0824430162.077 31901300	OBRIGAÇÕES PATRONAIS	86.000,00	0,00	86.000,00	86.000,00	86.000,00	0,00
41.100 0824430162.077 31901300 01.13	Recursos Ordinários - Não vinculados	0,00	0,00	0,00	0,00	0,00	0,00
41.100 0824430162.077 31901300 02.16	Recursos Transferidos pelo FNAS	86.000,00	0,00	86.000,00	86.000,00	86.000,00	0,00
41.100 0824430162.077 33901400	DIÁRIAS - CIVIL	0,00	0,00	0,00	0,00	0,00	0,00
41.100 0824430162.077 33901400 01.13	Recursos Ordinários - Não vinculados	0,00	0,00	0,00	0,00	0,00	0,00
41.100 0824430162.077 33903000	MATERIAL DE CONSUMO	95.762,00	0,00	95.762,00	88.506,85	88.506,85	7.255,15
41.100 0824430162.077 33903000 01.13	Recursos Ordinários - Não vinculados	19.977,00	0,00	19.977,00	15.970,15	15.970,15	4.006,85
41.100 0824430162.077 33903000 02.16	Recursos Transferidos pelo FNAS	75.785,00	0,00	75.785,00	72.536,70	72.536,70	3.248,30
41.100 0824430162.077 33903300	PASSAGENS E DESPESAS COM LOCOMOÇÃO	0,00	0,00	0,00	0,00	0,00	0,00
41.100 0824430162.077 33903300 01.13	Recursos Ordinários - Não vinculados	0,00	0,00	0,00	0,00	0,00	0,00
41.100 0824430162.077 33903300 02.16	Recursos Transferidos pelo FNAS	0,00	0,00	0,00	0,00	0,00	0,00
41.100 0824430162.077 33903600	OUTROS SERVIÇOS DE TERCEIROS - PESSOA FÍSICA	55.800,00	0,00	55.800,00	55.800,00	55.800,00	0,00
41.100 0824430162.077 33903600 01.13	Recursos Ordinários - Não vinculados	36.000,00	0,00	36.000,00	36.000,00	36.000,00	0,00
41.100 0824430162.077 33903600 02.16	Recursos Transferidos pelo FNAS	19.800,00	0,00	19.800,00	19.800,00	19.800,00	0,00
41.100 0824430162.077 33903900	OUTROS SERVIÇOS DE TERCEIROS - PESSOA JURÍDICA	23.051,89	0,00	23.051,89	22.333,28	22.333,28	718,61





Prefeitura Municipal de Igarassu - 2018

AV. JOAQUIM NABUCCO, 120 - CENTRO
Igarassu/PE - CEP: 53.610-070
CNPJ Nº: 10.359.560/0001-90 Telefone: (81) 3543-0645

Comparativo da Despesa Autorizada com a Realizada

Anexo 11, Lei nº 4.320/64
2018 - Consolidado

Código	Títulos	Autorizada			Realizada no Período	Realizada Até Período	Diferença
		Crédito Orçamentário Suplementar	Crédito Especial e Extraordinário	Total			
41.100 0824430162.077 33903900 01.13	Recursos Ordinários - Não vinculados	22.551,89	0,00	22.551,89	21.833,28	21.833,28	718,61
41.100 0824430162.077 33903900 02.16	Recursos Transferidos pelo FNAS	500,00	0,00	500,00	500,00	500,00	0,00
41.100 0824430162.077 44905100	OBRAS E INSTALAÇÕES	53.833,02	0,00	53.833,02	53.832,83	53.832,83	0,19
41.100 0824430162.077 44905100 01.13	Recursos Ordinários - Não vinculados	25.159,00	0,00	25.159,00	25.158,81	25.158,81	0,19
41.100 0824430162.077 44905100 02.16	Recursos Transferidos pelo FNAS	28.674,02	0,00	28.674,02	28.674,02	28.674,02	0,00
41.100 0824430162.077 44905200	EQUIPAMENTOS E MATERIAL PERMANENTE	85.231,00	0,00	85.231,00	79.891,00	79.891,00	5.340,00
41.100 0824430162.077 44905200 01.13	Recursos Ordinários - Não vinculados	6.540,00	0,00	6.540,00	6.540,00	6.540,00	0,00
41.100 0824430162.077 44905200 02.16	Recursos Transferidos pelo FNAS	78.691,00	0,00	78.691,00	73.351,00	73.351,00	5.340,00
41.100 0824430162.078	Fortalecimento do Controle Social	32.250,00	0,00	32.250,00	31.923,27	31.923,27	326,73
41.100 0824430162.078 31900400	CONTRATAÇÃO POR TEMPO DETERMINADO	0,00	0,00	0,00	0,00	0,00	0,00
41.100 0824430162.078 31900400 01.13	Recursos Ordinários - Não vinculados	0,00	0,00	0,00	0,00	0,00	0,00
41.100 0824430162.078 31900400 02.16	Recursos Transferidos pelo FNAS	0,00	0,00	0,00	0,00	0,00	0,00
41.100 0824430162.078 31901300	OBRIGAÇÕES PATRONAIS	0,00	0,00	0,00	0,00	0,00	0,00
41.100 0824430162.078 31901300 01.13	Recursos Ordinários - Não vinculados	0,00	0,00	0,00	0,00	0,00	0,00
41.100 0824430162.078 31901300 02.16	Recursos Transferidos pelo FNAS	0,00	0,00	0,00	0,00	0,00	0,00
41.100 0824430162.078 33901400	DIÁRIAS - CIVIL	0,00	0,00	0,00	0,00	0,00	0,00
41.100 0824430162.078 33901400 01.13	Recursos Ordinários - Não vinculados	0,00	0,00	0,00	0,00	0,00	0,00
41.100 0824430162.078 33903000	MATERIAL DE CONSUMO	0,00	0,00	0,00	0,00	0,00	0,00
41.100 0824430162.078 33903000 01.13	Recursos Ordinários - Não vinculados	0,00	0,00	0,00	0,00	0,00	0,00
41.100 0824430162.078 33903000 02.16	Recursos Transferidos pelo FNAS	0,00	0,00	0,00	0,00	0,00	0,00
41.100 0824430162.078 33903300	PASSAGENS E DESPESAS COM LOCOMOÇÃO	0,00	0,00	0,00	0,00	0,00	0,00
41.100 0824430162.078 33903300 01.13	Recursos Ordinários - Não vinculados	0,00	0,00	0,00	0,00	0,00	0,00
41.100 0824430162.078 33903300 02.16	Recursos Transferidos pelo FNAS	0,00	0,00	0,00	0,00	0,00	0,00
41.100 0824430162.078 33903600	OUTROS SERVIÇOS DE TERCEIROS - PESSOA FÍSICA	26.000,00	0,00	26.000,00	26.000,00	26.000,00	0,00
41.100 0824430162.078 33903600 01.13	Recursos Ordinários - Não vinculados	26.000,00	0,00	26.000,00	26.000,00	26.000,00	0,00
41.100 0824430162.078 33903600 02.16	Recursos Transferidos pelo FNAS	0,00	0,00	0,00	0,00	0,00	0,00
41.100 0824430162.078 33903900	OUTROS SERVIÇOS DE TERCEIROS - PESSOA JURÍDICA	3.450,00	0,00	3.450,00	3.163,56	3.163,56	286,44





Prefeitura Municipal de Igarassu - 2018

AV. JOAQUIM NABUCCO, 120 - CENTRO
Igarassu/PE - CEP: 53.610-070
CNPJ Nº: 10.359.560/0001-90 Telefone: (81) 3543-0645

Comparativo da Despesa Autorizada com a Realizada

Anexo 11, Lei nº 4.320/64
2018 - Consolidado

Código	Títulos	Autorizada			Realizada no Período	Realizada Até Período	Diferença
		Crédito Orçamentário Suplementar	Crédito Especial e Extraordinário	Total			
41.100 0824430162.078 33903900 01.13	Recursos Ordinários - Não vinculados	3.450,00	0,00	3.450,00	3.163,56	3.163,56	286,44
41.100 0824430162.078 33903900 02.16	Recursos Transferidos pelo FNAS	0,00	0,00	0,00	0,00	0,00	0,00
41.100 0824430162.078 33909200	DESPESAS DE EXERCÍCIOS ANTERIORES	2.800,00	0,00	2.800,00	2.759,71	2.759,71	40,29
41.100 0824430162.078 33909200 01.13	Recursos Ordinários - Não vinculados	2.800,00	0,00	2.800,00	2.759,71	2.759,71	40,29
41.100 0824430162.078 44905200	EQUIPAMENTOS E MATERIAL PERMANENTE	0,00	0,00	0,00	0,00	0,00	0,00
41.100 0824430162.078 44905200 01.13	Recursos Ordinários - Não vinculados	0,00	0,00	0,00	0,00	0,00	0,00
41.100 0824430162.079	Apoio aos Programas e Projetos	56.797,00	0,00	56.797,00	51.640,20	51.640,20	5.156,80
41.100 0824430162.079 31900400	CONTRATAÇÃO POR TEMPO DETERMINADO	0,00	0,00	0,00	0,00	0,00	0,00
41.100 0824430162.079 31900400 01.13	Recursos Ordinários - Não vinculados	0,00	0,00	0,00	0,00	0,00	0,00
41.100 0824430162.079 31900400 02.16	Recursos Transferidos pelo FNAS	0,00	0,00	0,00	0,00	0,00	0,00
41.100 0824430162.079 31901300	OBRIGAÇÕES PATRONAIS	0,00	0,00	0,00	0,00	0,00	0,00
41.100 0824430162.079 31901300 01.13	Recursos Ordinários - Não vinculados	0,00	0,00	0,00	0,00	0,00	0,00
41.100 0824430162.079 31901300 02.16	Recursos Transferidos pelo FNAS	0,00	0,00	0,00	0,00	0,00	0,00
41.100 0824430162.079 33901400	DIÁRIAS - CIVIL	0,00	0,00	0,00	0,00	0,00	0,00
41.100 0824430162.079 33901400 01.13	Recursos Ordinários - Não vinculados	0,00	0,00	0,00	0,00	0,00	0,00
41.100 0824430162.079 33903000	MATERIAL DE CONSUMO	4.127,40	0,00	4.127,40	3.974,40	3.974,40	153,00
41.100 0824430162.079 33903000 01.13	Recursos Ordinários - Não vinculados	3.974,40	0,00	3.974,40	3.974,40	3.974,40	0,00
41.100 0824430162.079 33903000 02.16	Recursos Transferidos pelo FNAS	153,00	0,00	153,00	0,00	0,00	153,00
41.100 0824430162.079 33903300	PASSAGENS E DESPESAS COM LOCOMOÇÃO	0,00	0,00	0,00	0,00	0,00	0,00
41.100 0824430162.079 33903300 01.13	Recursos Ordinários - Não vinculados	0,00	0,00	0,00	0,00	0,00	0,00
41.100 0824430162.079 33903300 02.16	Recursos Transferidos pelo FNAS	0,00	0,00	0,00	0,00	0,00	0,00
41.100 0824430162.079 33903600	OUTROS SERVIÇOS DE TERCEIROS - PESSOA FÍSICA	19.300,00	0,00	19.300,00	19.300,00	19.300,00	0,00
41.100 0824430162.079 33903600 01.13	Recursos Ordinários - Não vinculados	0,00	0,00	0,00	0,00	0,00	0,00
41.100 0824430162.079 33903600 02.16	Recursos Transferidos pelo FNAS	19.300,00	0,00	19.300,00	19.300,00	19.300,00	0,00
41.100 0824430162.079 33903900	OUTROS SERVIÇOS DE TERCEIROS - PESSOA JURÍDICA	30.369,60	0,00	30.369,60	25.367,80	25.367,80	5.001,80
41.100 0824430162.079 33903900 01.13	Recursos Ordinários - Não vinculados	2.170,00	0,00	2.170,00	2.170,00	2.170,00	0,00
41.100 0824430162.079 33903900 02.16	Recursos Transferidos pelo FNAS	28.199,60	0,00	28.199,60	23.197,80	23.197,80	5.001,80





Prefeitura Municipal de Igarassu - 2018

AV. JOAQUIM NABUCCO, 120 - CENTRO
Igarassu/PE - CEP: 53.610-070
CNPJ Nº: 10.359.560/0001-90 Telefone: (81) 3543-0645

Comparativo da Despesa Autorizada com a Realizada

Anexo 11, Lei nº 4.320/64
2018 - Consolidado

Código	Títulos	Autorizada			Realizada no Período	Realizada Até Período	Diferença
		Crédito Orçamentário Suplementar	Crédito Especial e Extraordinário	Total			
41.100 0824430162.079 44905200	EQUIPAMENTOS E MATERIAL PERMANENTE	3.000,00	0,00	3.000,00	2.998,00	2.998,00	2,00
41.100 0824430162.079 44905200 01.13	Recursos Ordinários - Não vinculados	3.000,00	0,00	3.000,00	2.998,00	2.998,00	2,00
41.100 0824430162.079 44905200 02.16	Recursos Transferidos pelo FNAS	0,00	0,00	0,00	0,00	0,00	0,00
41.100 0824430162.080	Apoio a Gestão do Programa Criança Feliz	25.745,21	0,00	25.745,21	25.743,54	25.743,54	1,67
41.100 0824430162.080 31900400	CONTRATAÇÃO POR TEMPO DETERMINADO	0,00	0,00	0,00	0,00	0,00	0,00
41.100 0824430162.080 31900400 01.13	Recursos Ordinários - Não vinculados	0,00	0,00	0,00	0,00	0,00	0,00
41.100 0824430162.080 31900400 02.16	Recursos Transferidos pelo FNAS	0,00	0,00	0,00	0,00	0,00	0,00
41.100 0824430162.080 31901300	OBRIGAÇÕES PATRONAIS	0,00	0,00	0,00	0,00	0,00	0,00
41.100 0824430162.080 31901300 01.13	Recursos Ordinários - Não vinculados	0,00	0,00	0,00	0,00	0,00	0,00
41.100 0824430162.080 31901300 02.16	Recursos Transferidos pelo FNAS	0,00	0,00	0,00	0,00	0,00	0,00
41.100 0824430162.080 33901400	DIÁRIAS - CIVIL	0,00	0,00	0,00	0,00	0,00	0,00
41.100 0824430162.080 33901400 01.13	Recursos Ordinários - Não vinculados	0,00	0,00	0,00	0,00	0,00	0,00
41.100 0824430162.080 33903000	MATERIAL DE CONSUMO	5.000,00	0,00	5.000,00	4.998,33	4.998,33	1,67
41.100 0824430162.080 33903000 01.13	Recursos Ordinários - Não vinculados	0,00	0,00	0,00	0,00	0,00	0,00
41.100 0824430162.080 33903000 02.16	Recursos Transferidos pelo FNAS	5.000,00	0,00	5.000,00	4.998,33	4.998,33	1,67
41.100 0824430162.080 33903300	PASSAGENS E DESPESAS COM LOCOMOÇÃO	0,00	0,00	0,00	0,00	0,00	0,00
41.100 0824430162.080 33903300 01.13	Recursos Ordinários - Não vinculados	0,00	0,00	0,00	0,00	0,00	0,00
41.100 0824430162.080 33903300 02.16	Recursos Transferidos pelo FNAS	0,00	0,00	0,00	0,00	0,00	0,00
41.100 0824430162.080 33903600	OUTROS SERVIÇOS DE TERCEIROS - PESSOA FÍSICA	0,00	0,00	0,00	0,00	0,00	0,00
41.100 0824430162.080 33903600 01.13	Recursos Ordinários - Não vinculados	0,00	0,00	0,00	0,00	0,00	0,00
41.100 0824430162.080 33903600 02.16	Recursos Transferidos pelo FNAS	0,00	0,00	0,00	0,00	0,00	0,00
41.100 0824430162.080 33903900	OUTROS SERVIÇOS DE TERCEIROS - PESSOA JURÍDICA	17.747,21	0,00	17.747,21	17.747,21	17.747,21	0,00
41.100 0824430162.080 33903900 01.13	Recursos Ordinários - Não vinculados	0,00	0,00	0,00	0,00	0,00	0,00
41.100 0824430162.080 33903900 02.16	Recursos Transferidos pelo FNAS	17.747,21	0,00	17.747,21	17.747,21	17.747,21	0,00
41.100 0824430162.080 44905200	EQUIPAMENTOS E MATERIAL PERMANENTE	2.998,00	0,00	2.998,00	2.998,00	2.998,00	0,00
41.100 0824430162.080 44905200 01.13	Recursos Ordinários - Não vinculados	2.998,00	0,00	2.998,00	2.998,00	2.998,00	0,00
41.100 0824430162.080 44905200 02.16	Recursos Transferidos pelo FNAS	0,00	0,00	0,00	0,00	0,00	0,00





Prefeitura Municipal de Igarassu - 2018

AV. JOAQUIM NABUCCO, 120 - CENTRO
Igarassu/PE - CEP: 53.610-070
CNPJ Nº: 10.359.560/0001-90 Telefone: (81) 3543-0645

Comparativo da Despesa Autorizada com a Realizada

Anexo 11, Lei nº 4.320/64
2018 - Consolidado

Código	Títulos	Autorizada			Realizada no Período	Realizada Até Período	Diferença
		Crédito Orçamentário Suplementar	Crédito Especial e Extraordinário	Total			
41.100 0824430163.001	Implantação do CRAS itinerante do Município de Igarassu.	0,00	0,00	0,00	0,00	0,00	0,00
41.100 0824430163.001 44905100	OBRAS E INSTALAÇÕES	0,00	0,00	0,00	0,00	0,00	0,00
41.100 0824430163.001 44905100 01.13	Recursos Ordinários - Não vinculados	0,00	0,00	0,00	0,00	0,00	0,00
41.100 0824430164.001	Serviço de Fortalecimento de Vínculos-Piso Básico	0,00	0,00	0,00	0,00	0,00	0,00
41.100 0824430164.001 33901400	DIÁRIAS - CIVIL	0,00	0,00	0,00	0,00	0,00	0,00
41.100 0824430164.001 33901400 01.13	Recursos Ordinários - Não vinculados	0,00	0,00	0,00	0,00	0,00	0,00
41.100 0824430164.002	Serviço de Acolhimento Institucional-PAC I (Apoio ao	0,00	0,00	0,00	0,00	0,00	0,00
41.100 0824430164.002 33903000	MATERIAL DE CONSUMO	0,00	0,00	0,00	0,00	0,00	0,00
41.100 0824430164.002 33903000 01.13	Recursos Ordinários - Não vinculados	0,00	0,00	0,00	0,00	0,00	0,00
41.100 0824430164.002 33903600	OUTROS SERVIÇOS DE TERCEIROS - PESSOA FÍSICA	0,00	0,00	0,00	0,00	0,00	0,00
41.100 0824430164.002 33903600 01.13	Recursos Ordinários - Não vinculados	0,00	0,00	0,00	0,00	0,00	0,00
41.100 0824430164.002 33903900	OUTROS SERVIÇOS DE TERCEIROS - PESSOA JURÍDICA	0,00	0,00	0,00	0,00	0,00	0,00
41.100 0824430164.002 33903900 01.13	Recursos Ordinários - Não vinculados	0,00	0,00	0,00	0,00	0,00	0,00
41.200	Secretaria Executiva de Desenvolvimento Social e Habitação - SEDESH	1.969.595,19	0,00	1.969.595,19	1.884.845,00	1.884.845,00	84.750,19
41.200 0412270102.086	Gestão Administrativa da Sec. Executiva de Desenvolvimento Social e Habitação	1.718.572,11	0,00	1.718.572,11	1.701.001,57	1.701.001,57	17.570,54
41.200 0412270102.086 31900400	CONTRATAÇÃO POR TEMPO DETERMINADO	644.942,90	0,00	644.942,90	638.485,57	638.485,57	6.457,33
41.200 0412270102.086 31900400 01.13	Recursos Ordinários - Não vinculados	644.942,90	0,00	644.942,90	638.485,57	638.485,57	6.457,33
41.200 0412270102.086 31901100	VENCIMENTOS E VANTAGENS FIXAS - PESSOAL CIVIL	292.277,21	0,00	292.277,21	292.277,21	292.277,21	0,00
41.200 0412270102.086 31901100 01.13	Recursos Ordinários - Não vinculados	292.277,21	0,00	292.277,21	292.277,21	292.277,21	0,00
41.200 0412270102.086 31901300	OBRIGAÇÕES PATRONAIS	12.294,09	0,00	12.294,09	12.294,09	12.294,09	0,00
41.200 0412270102.086 31901300 01.13	Recursos Ordinários - Não vinculados	12.294,09	0,00	12.294,09	12.294,09	12.294,09	0,00
41.200 0412270102.086 31911300	OBRIGAÇÕES PATRONAIS	297.007,61	0,00	297.007,61	297.007,61	297.007,61	0,00
41.200 0412270102.086 31911300 01.13	Recursos Ordinários - Não vinculados	297.007,61	0,00	297.007,61	297.007,61	297.007,61	0,00
41.200 0412270102.086 33901400	DIÁRIAS - CIVIL	0,00	0,00	0,00	0,00	0,00	0,00
41.200 0412270102.086 33901400 01.13	Recursos Ordinários - Não vinculados	0,00	0,00	0,00	0,00	0,00	0,00
41.200 0412270102.086 33903000	MATERIAL DE CONSUMO	118.649,31	0,00	118.649,31	108.287,20	108.287,20	10.362,11
41.200 0412270102.086 33903000 01.13	Recursos Ordinários - Não vinculados	118.649,31	0,00	118.649,31	108.287,20	108.287,20	10.362,11
41.200 0412270102.086 33903300	PASSAGENS E DESPESAS COM LOCOMOÇÃO	0,00	0,00	0,00	0,00	0,00	0,00





Prefeitura Municipal de Igarassu - 2018

AV. JOAQUIM NABUCCO, 120 - CENTRO
Igarassu/PE - CEP: 53.610-070
CNPJ Nº: 10.359.560/0001-90 Telefone: (81) 3543-0645

Comparativo da Despesa Autorizada com a Realizada

Anexo 11, Lei nº 4.320/64
2018 - Consolidado

Código	Títulos	Autorizada			Realizada no Período	Realizada Até Período	Diferença
		Crédito Orçamentário Suplementar	Crédito Especial e Extraordinário	Total			
41.200 0412270102.086 33903300 01.13	Recursos Ordinários - Não vinculados	0,00	0,00	0,00	0,00	0,00	0,00
41.200 0412270102.086 33903600	OUTROS SERVIÇOS DE TERCEIROS - PESSOA FÍSICA	29.000,00	0,00	29.000,00	29.000,00	29.000,00	0,00
41.200 0412270102.086 33903600 01.13	Recursos Ordinários - Não vinculados	29.000,00	0,00	29.000,00	29.000,00	29.000,00	0,00
41.200 0412270102.086 33903900	OUTROS SERVIÇOS DE TERCEIROS - PESSOA JURÍDICA	287.963,00	0,00	287.963,00	287.211,90	287.211,90	751,10
41.200 0412270102.086 33903900 01.13	Recursos Ordinários - Não vinculados	287.963,00	0,00	287.963,00	287.211,90	287.211,90	751,10
41.200 0412270102.086 33904800	OUTROS AUXÍLIOS FINANCEIROS A PESSOA FÍSICA	0,00	0,00	0,00	0,00	0,00	0,00
41.200 0412270102.086 33904800 01.13	Recursos Ordinários - Não vinculados	0,00	0,00	0,00	0,00	0,00	0,00
41.200 0412270102.086 33909200	DESPESAS DE EXERCÍCIOS ANTERIORES	3.543,99	0,00	3.543,99	3.543,99	3.543,99	0,00
41.200 0412270102.086 33909200 01.13	Recursos Ordinários - Não vinculados	3.543,99	0,00	3.543,99	3.543,99	3.543,99	0,00
41.200 0412270102.086 33909300	INDENIZAÇÕES E RESTITUIÇÕES	0,00	0,00	0,00	0,00	0,00	0,00
41.200 0412270102.086 33909300 01.13	Recursos Ordinários - Não vinculados	0,00	0,00	0,00	0,00	0,00	0,00
41.200 0412270102.086 44905200	EQUIPAMENTOS E MATERIAL PERMANENTE	32.894,00	0,00	32.894,00	32.894,00	32.894,00	0,00
41.200 0412270102.086 44905200 01.13	Recursos Ordinários - Não vinculados	32.894,00	0,00	32.894,00	32.894,00	32.894,00	0,00
41.200 0824230132.085	Apoio a Pessoas Portadoras de Deficiência	8.000,00	0,00	8.000,00	8.000,00	8.000,00	0,00
41.200 0824230132.085 33903000	MATERIAL DE CONSUMO	0,00	0,00	0,00	0,00	0,00	0,00
41.200 0824230132.085 33903000 01.13	Recursos Ordinários - Não vinculados	0,00	0,00	0,00	0,00	0,00	0,00
41.200 0824230132.085 33903600	OUTROS SERVIÇOS DE TERCEIROS - PESSOA FÍSICA	8.000,00	0,00	8.000,00	8.000,00	8.000,00	0,00
41.200 0824230132.085 33903600 01.13	Recursos Ordinários - Não vinculados	8.000,00	0,00	8.000,00	8.000,00	8.000,00	0,00
41.200 0824230132.085 33903900	OUTROS SERVIÇOS DE TERCEIROS - PESSOA JURÍDICA	0,00	0,00	0,00	0,00	0,00	0,00
41.200 0824230132.085 33903900 01.13	Recursos Ordinários - Não vinculados	0,00	0,00	0,00	0,00	0,00	0,00
41.200 0824230132.085 44905200	EQUIPAMENTOS E MATERIAL PERMANENTE	0,00	0,00	0,00	0,00	0,00	0,00
41.200 0824230132.085 44905200 01.13	Recursos Ordinários - Não vinculados	0,00	0,00	0,00	0,00	0,00	0,00
41.200 0824430132.083	Promover Ações de Cidadania as Comunidades Carentes	0,00	0,00	0,00	0,00	0,00	0,00
41.200 0824430132.083 33900800	OUTROS BENEFÍCIOS ASSISTENCIAIS	0,00	0,00	0,00	0,00	0,00	0,00
41.200 0824430132.083 33900800 01.13	Recursos Ordinários - Não vinculados	0,00	0,00	0,00	0,00	0,00	0,00
41.200 0824430132.083 33903000	MATERIAL DE CONSUMO	0,00	0,00	0,00	0,00	0,00	0,00
41.200 0824430132.083 33903000 01.13	Recursos Ordinários - Não vinculados	0,00	0,00	0,00	0,00	0,00	0,00
41.200 0824430132.083 33903200	MATERIAL DE DISTRIBUIÇÃO GRATUITA	0,00	0,00	0,00	0,00	0,00	0,00





Prefeitura Municipal de Igarassu - 2018

AV. JOAQUIM NABUCCO, 120 - CENTRO
Igarassu/PE - CEP: 53.610-070
CNPJ Nº: 10.359.560/0001-90 Telefone: (81) 3543-0645

Comparativo da Despesa Autorizada com a Realizada

Anexo 11, Lei nº 4.320/64
2018 - Consolidado

Código	Títulos	Autorizada			Realizada no Período	Realizada Até Período	Diferença
		Crédito Orçamentário Suplementar	Crédito Especial e Extraordinário	Total			
41.200 0824430132.083 33903200 01.13	Recursos Ordinários - Não vinculados	0,00	0,00	0,00	0,00	0,00	0,00
41.200 0824430132.083 33903600 01.13	OUTROS SERVIÇOS DE TERCEIROS - PESSOA FÍSICA	0,00	0,00	0,00	0,00	0,00	0,00
41.200 0824430132.083 33903600 01.13	Recursos Ordinários - Não vinculados	0,00	0,00	0,00	0,00	0,00	0,00
41.200 0824430132.083 33903900 01.13	OUTROS SERVIÇOS DE TERCEIROS - PESSOA JURÍDICA	0,00	0,00	0,00	0,00	0,00	0,00
41.200 0824430132.083 33903900 01.13	Recursos Ordinários - Não vinculados	0,00	0,00	0,00	0,00	0,00	0,00
41.200 0824430132.083 33904800 01.13	OUTROS AUXÍLIOS FINANCEIROS A PESSOA FÍSICA	0,00	0,00	0,00	0,00	0,00	0,00
41.200 0824430132.083 33904800 01.13	Recursos Ordinários - Não vinculados	0,00	0,00	0,00	0,00	0,00	0,00
41.200 0824430132.087	Promoção e Incentivo as Atividades de Assistência Social	4.800,00	0,00	4.800,00	4.800,00	4.800,00	0,00
41.200 0824430132.087 33900800 01.13	OUTROS BENEFÍCIOS ASSISTENCIAIS	0,00	0,00	0,00	0,00	0,00	0,00
41.200 0824430132.087 33900800 01.13	Recursos Ordinários - Não vinculados	0,00	0,00	0,00	0,00	0,00	0,00
41.200 0824430132.087 33903000 01.13	MATERIAL DE CONSUMO	0,00	0,00	0,00	0,00	0,00	0,00
41.200 0824430132.087 33903000 01.13	Recursos Ordinários - Não vinculados	0,00	0,00	0,00	0,00	0,00	0,00
41.200 0824430132.087 33903000 02.52	Transferências de Convênios - União/Assistência Social	0,00	0,00	0,00	0,00	0,00	0,00
41.200 0824430132.087 33903200 01.13	MATERIAL DE DISTRIBUIÇÃO GRATUITA	0,00	0,00	0,00	0,00	0,00	0,00
41.200 0824430132.087 33903200 01.13	Recursos Ordinários - Não vinculados	0,00	0,00	0,00	0,00	0,00	0,00
41.200 0824430132.087 33903600 01.13	OUTROS SERVIÇOS DE TERCEIROS - PESSOA FÍSICA	4.800,00	0,00	4.800,00	4.800,00	4.800,00	0,00
41.200 0824430132.087 33903600 01.13	Recursos Ordinários - Não vinculados	4.800,00	0,00	4.800,00	4.800,00	4.800,00	0,00
41.200 0824430132.087 33903900 01.13	OUTROS SERVIÇOS DE TERCEIROS - PESSOA JURÍDICA	0,00	0,00	0,00	0,00	0,00	0,00
41.200 0824430132.087 33903900 01.13	Recursos Ordinários - Não vinculados	0,00	0,00	0,00	0,00	0,00	0,00
41.200 0824430132.087 33903900 02.52	Transferências de Convênios - União/Assistência Social	0,00	0,00	0,00	0,00	0,00	0,00
41.200 0824430132.087 44905100 02.52	OBRAS E INSTALAÇÕES	0,00	0,00	0,00	0,00	0,00	0,00
41.200 0824430132.087 44905100 02.52	Transferências de Convênios - União/Assistência Social	0,00	0,00	0,00	0,00	0,00	0,00
41.200 1424330142.084	Apoio Ao Conselho Tutelar	115.223,08	0,00	115.223,08	100.519,23	100.519,23	14.703,85
41.200 1424330142.084 33901400 01.13	DIÁRIAS - CIVIL	27.640,00	0,00	27.640,00	27.640,00	27.640,00	0,00
41.200 1424330142.084 33901400 01.13	Recursos Ordinários - Não vinculados	27.640,00	0,00	27.640,00	27.640,00	27.640,00	0,00
41.200 1424330142.084 33903000 01.13	MATERIAL DE CONSUMO	25.601,30	0,00	25.601,30	14.897,45	14.897,45	10.703,85
41.200 1424330142.084 33903000 01.13	Recursos Ordinários - Não vinculados	25.601,30	0,00	25.601,30	14.897,45	14.897,45	10.703,85
41.200 1424330142.084 33903600 01.13	OUTROS SERVIÇOS DE TERCEIROS - PESSOA FÍSICA	23.730,00	0,00	23.730,00	23.730,00	23.730,00	0,00





Prefeitura Municipal de Igarassu - 2018

AV. JOAQUIM NABUCCO, 120 - CENTRO
Igarassu/PE - CEP: 53.610-070
CNPJ Nº: 10.359.560/0001-90 Telefone: (81) 3543-0645

Comparativo da Despesa Autorizada com a Realizada

Anexo 11, Lei nº 4.320/64
2018 - Consolidado

Código	Títulos	Autorizada			Realizada no Período	Realizada Até Período	Diferença
		Crédito Orçamentário Suplementar	Crédito Especial e Extraordinário	Total			
41.200 1424330142.084 33903600 01.13	Recursos Ordinários - Não vinculados	23.730,00	0,00	23.730,00	23.730,00	23.730,00	0,00
41.200 1424330142.084 33903900 01.13	OUTROS SERVIÇOS DE TERCEIROS - PESSOA JURÍDICA	25.892,78	0,00	25.892,78	21.892,78	21.892,78	4.000,00
41.200 1424330142.084 33903900 01.13	Recursos Ordinários - Não vinculados	25.892,78	0,00	25.892,78	21.892,78	21.892,78	4.000,00
41.200 1424330142.084 44905200 01.13	EQUIPAMENTOS E MATERIAL PERMANENTE	12.359,00	0,00	12.359,00	12.359,00	12.359,00	0,00
41.200 1424330142.084 44905200 01.13	Recursos Ordinários - Não vinculados	12.359,00	0,00	12.359,00	12.359,00	12.359,00	0,00
41.200 1624430152.082 33903000 01.13	Distribuição de Material para Construção de Casas Populares	0,00	0,00	0,00	0,00	0,00	0,00
41.200 1624430152.082 33903000 01.13	MATERIAL DE CONSUMO	0,00	0,00	0,00	0,00	0,00	0,00
41.200 1624430152.082 33903000 01.13	Recursos Ordinários - Não vinculados	0,00	0,00	0,00	0,00	0,00	0,00
41.200 1624430152.082 33903600 01.13	OUTROS SERVIÇOS DE TERCEIROS - PESSOA FÍSICA	0,00	0,00	0,00	0,00	0,00	0,00
41.200 1624430152.082 33903600 01.13	Recursos Ordinários - Não vinculados	0,00	0,00	0,00	0,00	0,00	0,00
41.200 1624430152.082 33903900 01.13	OUTROS SERVIÇOS DE TERCEIROS - PESSOA JURÍDICA	0,00	0,00	0,00	0,00	0,00	0,00
41.200 1624430152.082 33903900 01.13	Recursos Ordinários - Não vinculados	0,00	0,00	0,00	0,00	0,00	0,00
41.200 1648230152.081 33901000 01.13	Coordenadoria de Habitação de Interesse Social	123.000,00	0,00	123.000,00	70.524,20	70.524,20	52.475,80
41.200 1648230152.081 33901000 01.13	OUTROS BENEFÍCIOS DE NATUREZA SOCIAL	0,00	0,00	0,00	0,00	0,00	0,00
41.200 1648230152.081 33901000 01.13	Recursos Ordinários - Não vinculados	0,00	0,00	0,00	0,00	0,00	0,00
41.200 1648230152.081 33903900 02.16	OUTROS SERVIÇOS DE TERCEIROS - PESSOA JURÍDICA	123.000,00	0,00	123.000,00	70.524,20	70.524,20	52.475,80
41.200 1648230152.081 33903900 02.52	Recursos Transferidos pelo FNAS	0,00	0,00	0,00	0,00	0,00	0,00
41.300 1648230152.081 33903900 01.300	Transferências de Convênios - União/Assistência Social	123.000,00	0,00	123.000,00	70.524,20	70.524,20	52.475,80
41.300 0309110532.090 31900400 01.13	Secretaria Executiva de Defesa Cidadã - SEDEC	5.088.671,29	0,00	5.088.671,29	4.979.578,96	4.979.578,96	109.092,33
41.300 0309110532.090 31900400 01.13	Manutenção das Atividades da Secretaria Executiva da Defesa	4.999.974,43	0,00	4.999.974,43	4.910.382,10	4.910.382,10	89.592,33
41.300 0309110532.090 31900400 01.13	CONTRATAÇÃO POR TEMPO DETERMINADO	249.219,21	0,00	249.219,21	248.819,21	248.819,21	400,00
41.300 0309110532.090 31900400 01.13	Recursos Ordinários - Não vinculados	249.219,21	0,00	249.219,21	248.819,21	248.819,21	400,00
41.300 0309110532.090 31901100 01.13	VENCIMENTOS E VANTAGENS FIXAS - PESSOAL CIVIL	3.881.140,22	0,00	3.881.140,22	3.877.403,28	3.877.403,28	3.736,94
41.300 0309110532.090 31901100 01.13	Recursos Ordinários - Não vinculados	3.881.140,22	0,00	3.881.140,22	3.877.403,28	3.877.403,28	3.736,94
41.300 0309110532.090 31901300 01.13	OBRIGAÇÕES PATRONAIS	0,00	0,00	0,00	0,00	0,00	0,00
41.300 0309110532.090 31901300 01.13	Recursos Ordinários - Não vinculados	0,00	0,00	0,00	0,00	0,00	0,00
41.300 0309110532.090 31911300 01.13	OBRIGAÇÕES PATRONAIS	308.459,56	0,00	308.459,56	308.459,56	308.459,56	0,00
41.300 0309110532.090 31911300 01.13	Recursos Ordinários - Não vinculados	308.459,56	0,00	308.459,56	308.459,56	308.459,56	0,00





Prefeitura Municipal de Igarassu - 2018

AV. JOAQUIM NABUCCO, 120 - CENTRO
Igarassu/PE - CEP: 53.610-070
CNPJ Nº: 10.359.560/0001-90 Telefone: (81) 3543-0645

Comparativo da Despesa Autorizada com a Realizada

Anexo 11, Lei nº 4.320/64
2018 - Consolidado

Código	Títulos	Autorizada			Realizada no Período	Realizada Até Período	Diferença
		Crédito Orçamentário Suplementar	Crédito Especial e Extraordinário	Total			
01.13							
41.300 0309110532.090 33903000	MATERIAL DE CONSUMO	178.236,90	0,00	178.236,90	153.791,27	153.791,27	24.445,63
41.300 0309110532.090 33903000 01.13	Recursos Ordinários - Não vinculados	178.236,90	0,00	178.236,90	153.791,27	153.791,27	24.445,63
41.300 0309110532.090 33903600	OUTROS SERVIÇOS DE TERCEIROS - PESSOA FÍSICA	7.800,00	0,00	7.800,00	7.800,00	7.800,00	0,00
41.300 0309110532.090 33903600 01.13	Recursos Ordinários - Não vinculados	7.800,00	0,00	7.800,00	7.800,00	7.800,00	0,00
41.300 0309110532.090 33903900	OUTROS SERVIÇOS DE TERCEIROS - PESSOA JURÍDICA	184.508,45	0,00	184.508,45	151.467,95	151.467,95	33.040,50
41.300 0309110532.090 33903900 01.13	Recursos Ordinários - Não vinculados	184.508,45	0,00	184.508,45	151.467,95	151.467,95	33.040,50
41.300 0309110532.090 33904800	OUTROS AUXÍLIOS FINANCEIROS A PESSOA FÍSICA	70.000,00	0,00	70.000,00	69.800,00	69.800,00	200,00
41.300 0309110532.090 33904800 01.13	Recursos Ordinários - Não vinculados	70.000,00	0,00	70.000,00	69.800,00	69.800,00	200,00
41.300 0309110532.090 33909200	DESPESAS DE EXERCÍCIOS ANTERIORES	550,00	0,00	550,00	521,74	521,74	28,26
41.300 0309110532.090 33909200 01.13	Recursos Ordinários - Não vinculados	550,00	0,00	550,00	521,74	521,74	28,26
41.300 0309110532.090 44905200	EQUIPAMENTOS E MATERIAL PERMANENTE	120.060,09	0,00	120.060,09	92.319,09	92.319,09	27.741,00
41.300 0309110532.090 44905200 01.13	Recursos Ordinários - Não vinculados	120.060,09	0,00	120.060,09	92.319,09	92.319,09	27.741,00
41.300 0615330062.089	Apoio as Ações do DEPATRAN	32.396,86	0,00	32.396,86	32.396,86	32.396,86	0,00
41.300 0615330062.089 33903000	MATERIAL DE CONSUMO	0,00	0,00	0,00	0,00	0,00	0,00
41.300 0615330062.089 33903000 01.13	Recursos Ordinários - Não vinculados	0,00	0,00	0,00	0,00	0,00	0,00
41.300 0615330062.089 33903600	OUTROS SERVIÇOS DE TERCEIROS - PESSOA FÍSICA	0,00	0,00	0,00	0,00	0,00	0,00
41.300 0615330062.089 33903600 01.13	Recursos Ordinários - Não vinculados	0,00	0,00	0,00	0,00	0,00	0,00
41.300 0615330062.089 33903900	OUTROS SERVIÇOS DE TERCEIROS - PESSOA JURÍDICA	17.080,89	0,00	17.080,89	17.080,89	17.080,89	0,00
41.300 0615330062.089 33903900 01.13	Recursos Ordinários - Não vinculados	17.080,89	0,00	17.080,89	17.080,89	17.080,89	0,00
41.300 0615330062.089 33904800	OUTROS AUXÍLIOS FINANCEIROS A PESSOA FÍSICA	0,00	0,00	0,00	0,00	0,00	0,00
41.300 0615330062.089 33904800 01.13	Recursos Ordinários - Não vinculados	0,00	0,00	0,00	0,00	0,00	0,00
41.300 0615330062.089 33909200	DESPESAS DE EXERCÍCIOS ANTERIORES	15.315,97	0,00	15.315,97	15.315,97	15.315,97	0,00
41.300 0615330062.089 33909200 01.13	Recursos Ordinários - Não vinculados	15.315,97	0,00	15.315,97	15.315,97	15.315,97	0,00
41.300 0615330062.089 44905200	EQUIPAMENTOS E MATERIAL PERMANENTE	0,00	0,00	0,00	0,00	0,00	0,00
41.300 0615330062.089 44905200 01.13	Recursos Ordinários - Não vinculados	0,00	0,00	0,00	0,00	0,00	0,00
41.300 0618230012.091	Prevenção Com Segurança	23.800,00	0,00	23.800,00	23.800,00	23.800,00	0,00
41.300 0618230012.091 33903000	MATERIAL DE CONSUMO	0,00	0,00	0,00	0,00	0,00	0,00





Prefeitura Municipal de Igarassu - 2018

AV. JOAQUIM NABUCCO, 120 - CENTRO
Igarassu/PE - CEP: 53.610-070
CNPJ Nº: 10.359.560/0001-90 Telefone: (81) 3543-0645

Comparativo da Despesa Autorizada com a Realizada

Anexo 11, Lei nº 4.320/64
2018 - Consolidado

Código	Títulos	Autorizada			Realizada no Período	Realizada Até Período	Diferença
		Crédito Orçamentário Suplementar	Crédito Especial e Extraordinário	Total			
41.300 0618230012.091 33903000 01.13	Recursos Ordinários - Não vinculados	0,00	0,00	0,00	0,00	0,00	0,00
41.300 0618230012.091 33903000 02.64	Transferências de Convênios - Estado/Sistema de Segurança Pública	0,00	0,00	0,00	0,00	0,00	0,00
41.300 0618230012.091 33903600	OUTROS SERVIÇOS DE TERCEIROS - PESSOA FÍSICA	0,00	0,00	0,00	0,00	0,00	0,00
41.300 0618230012.091 33903600 01.13	Recursos Ordinários - Não vinculados	0,00	0,00	0,00	0,00	0,00	0,00
41.300 0618230012.091 33903600 02.64	Transferências de Convênios - Estado/Sistema de Segurança Pública	0,00	0,00	0,00	0,00	0,00	0,00
41.300 0618230012.091 33903900	OUTROS SERVIÇOS DE TERCEIROS - PESSOA JURÍDICA	7.800,00	0,00	7.800,00	7.800,00	7.800,00	0,00
41.300 0618230012.091 33903900 01.13	Recursos Ordinários - Não vinculados	0,00	0,00	0,00	0,00	0,00	0,00
41.300 0618230012.091 33903900 02.64	Transferências de Convênios - Estado/Sistema de Segurança Pública	7.800,00	0,00	7.800,00	7.800,00	7.800,00	0,00
41.300 0618230012.091 44905200	EQUIPAMENTOS E MATERIAL PERMANENTE	16.000,00	0,00	16.000,00	16.000,00	16.000,00	0,00
41.300 0618230012.091 44905200 01.13	Recursos Ordinários - Não vinculados	0,00	0,00	0,00	0,00	0,00	0,00
41.300 0618230012.091 44905200 02.64	Transferências de Convênios - Estado/Sistema de Segurança Pública	16.000,00	0,00	16.000,00	16.000,00	16.000,00	0,00
41.300 1418230132.088	Apoio as Ações da Defesa Civil de Igarassu	32.500,00	0,00	32.500,00	13.000,00	13.000,00	19.500,00
41.300 1418230132.088 33903000	MATERIAL DE CONSUMO	27.500,00	0,00	27.500,00	13.000,00	13.000,00	14.500,00
41.300 1418230132.088 33903000 01.13	Recursos Ordinários - Não vinculados	27.500,00	0,00	27.500,00	13.000,00	13.000,00	14.500,00
41.300 1418230132.088 33903600	OUTROS SERVIÇOS DE TERCEIROS - PESSOA FÍSICA	0,00	0,00	0,00	0,00	0,00	0,00
41.300 1418230132.088 33903600 01.13	Recursos Ordinários - Não vinculados	0,00	0,00	0,00	0,00	0,00	0,00
41.300 1418230132.088 33903900	OUTROS SERVIÇOS DE TERCEIROS - PESSOA JURÍDICA	5.000,00	0,00	5.000,00	0,00	0,00	5.000,00
41.300 1418230132.088 33903900 01.13	Recursos Ordinários - Não vinculados	5.000,00	0,00	5.000,00	0,00	0,00	5.000,00
41.300 1418230132.088 44905200	EQUIPAMENTOS E MATERIAL PERMANENTE	0,00	0,00	0,00	0,00	0,00	0,00
41.300 1418230132.088 44905200 01.13	Recursos Ordinários - Não vinculados	0,00	0,00	0,00	0,00	0,00	0,00
41.400	Secretaria Executiva da Mulher e Políticas Afirmativas - SEMUPA	277.871,81	0,00	277.871,81	249.445,65	249.445,65	28.426,16
41.400 0824410522.092	Manutenção da Secretaria Executiva da Mulher e Políticas	277.031,81	0,00	277.031,81	248.605,65	248.605,65	28.426,16
41.400 0824410522.092 31900400	CONTRATAÇÃO POR TEMPO DETERMINADO	162.610,67	0,00	162.610,67	161.186,65	161.186,65	1.424,02
41.400 0824410522.092 31900400 01.13	Recursos Ordinários - Não vinculados	162.610,67	0,00	162.610,67	161.186,65	161.186,65	1.424,02
41.400 0824410522.092 31901300	OBRIGAÇÕES PATRONAIS	0,00	0,00	0,00	0,00	0,00	0,00
41.400 0824410522.092 31901300 01.13	Recursos Ordinários - Não vinculados	0,00	0,00	0,00	0,00	0,00	0,00
41.400 0824410522.092 33903000	MATERIAL DE CONSUMO	47.978,30	0,00	47.978,30	27.156,16	27.156,16	20.822,14





Prefeitura Municipal de Igarassu - 2018

AV. JOAQUIM NABUCCO, 120 - CENTRO
Igarassu/PE - CEP: 53.610-070
CNPJ Nº: 10.359.560/0001-90 Telefone: (81) 3543-0645

Comparativo da Despesa Autorizada com a Realizada

Anexo 11, Lei nº 4.320/64
2018 - Consolidado

Código	Títulos	Autorizada			Realizada no Período	Realizada Até Período	Diferença
		Crédito Orçamentário Suplementar	Crédito Especial e Extraordinário	Total			
41.400 0824410522.092 33903000 01.13	Recursos Ordinários - Não vinculados	47.978,30	0,00	47.978,30	27.156,16	27.156,16	20.822,14
41.400 0824410522.092 33903200	MATERIAL DE DISTRIBUIÇÃO GRATUITA	0,00	0,00	0,00	0,00	0,00	0,00
41.400 0824410522.092 33903200 01.13	Recursos Ordinários - Não vinculados	0,00	0,00	0,00	0,00	0,00	0,00
41.400 0824410522.092 33903300	PASSAGENS E DESPESAS COM LOCOMOÇÃO	0,00	0,00	0,00	0,00	0,00	0,00
41.400 0824410522.092 33903300 01.13	Recursos Ordinários - Não vinculados	0,00	0,00	0,00	0,00	0,00	0,00
41.400 0824410522.092 33903600	OUTROS SERVIÇOS DE TERCEIROS - PESSOA FÍSICA	0,00	0,00	0,00	0,00	0,00	0,00
41.400 0824410522.092 33903600 01.13	Recursos Ordinários - Não vinculados	0,00	0,00	0,00	0,00	0,00	0,00
41.400 0824410522.092 33903900	OUTROS SERVIÇOS DE TERCEIROS - PESSOA JURÍDICA	50.698,45	0,00	50.698,45	44.518,45	44.518,45	6.180,00
41.400 0824410522.092 33903900 01.13	Recursos Ordinários - Não vinculados	50.698,45	0,00	50.698,45	44.518,45	44.518,45	6.180,00
41.400 0824410522.092 33904800	OUTROS AUXÍLIOS FINANCEIROS A PESSOA FÍSICA	8.400,00	0,00	8.400,00	8.400,00	8.400,00	0,00
41.400 0824410522.092 33904800 01.13	Recursos Ordinários - Não vinculados	8.400,00	0,00	8.400,00	8.400,00	8.400,00	0,00
41.400 0824410522.092 33909200	DESPESAS DE EXERCÍCIOS ANTERIORES	174,39	0,00	174,39	174,39	174,39	0,00
41.400 0824410522.092 33909200 01.13	Recursos Ordinários - Não vinculados	174,39	0,00	174,39	174,39	174,39	0,00
41.400 0824410522.092 44905200	EQUIPAMENTOS E MATERIAL PERMANENTE	7.170,00	0,00	7.170,00	7.170,00	7.170,00	0,00
41.400 0824410522.092 44905200 01.13	Recursos Ordinários - Não vinculados	7.170,00	0,00	7.170,00	7.170,00	7.170,00	0,00
41.400 0842230164.005	Ações de Apoio ao Combate a Violência contra a Mulher.	840,00	0,00	840,00	840,00	840,00	0,00
41.400 0842230164.005 33901400	DIÁRIAS - CIVIL	560,00	0,00	560,00	560,00	560,00	0,00
41.400 0842230164.005 33901400 01.13	Recursos Ordinários - Não vinculados	560,00	0,00	560,00	560,00	560,00	0,00
41.400 0842230164.005 33903000	MATERIAL DE CONSUMO	0,00	0,00	0,00	0,00	0,00	0,00
41.400 0842230164.005 33903000 01.13	Recursos Ordinários - Não vinculados	0,00	0,00	0,00	0,00	0,00	0,00
41.400 0842230164.005 33903600	OUTROS SERVIÇOS DE TERCEIROS - PESSOA FÍSICA	0,00	0,00	0,00	0,00	0,00	0,00
41.400 0842230164.005 33903600 01.13	Recursos Ordinários - Não vinculados	0,00	0,00	0,00	0,00	0,00	0,00
41.400 0842230164.005 33903900	OUTROS SERVIÇOS DE TERCEIROS - PESSOA JURÍDICA	280,00	0,00	280,00	280,00	280,00	0,00
41.400 0842230164.005 33903900 01.13	Recursos Ordinários - Não vinculados	280,00	0,00	280,00	280,00	280,00	0,00
41.400 0842230164.005 44905200	EQUIPAMENTOS E MATERIAL PERMANENTE	0,00	0,00	0,00	0,00	0,00	0,00
41.400 0842230164.005 44905200 01.13	Recursos Ordinários - Não vinculados	0,00	0,00	0,00	0,00	0,00	0,00
41.500	Fundo Municipal de Defesa dos Direitos da Criança e Adolescente - FMDCA	1.324.000,00	0,00	1.324.000,00	1.122.011,88	1.122.011,88	201.988,12
41.500 0824330352.093	Apoio Administrativo as Ações do COMDICA	84.000,00	0,00	84.000,00	18.829,56	18.829,56	





Prefeitura Municipal de Igarassu - 2018

AV. JOAQUIM NABUCCO, 120 - CENTRO
Igarassu/PE - CEP: 53.610-070
CNPJ Nº: 10.359.560/0001-90 Telefone: (81) 3543-0645

Comparativo da Despesa Autorizada com a Realizada

Anexo 11, Lei nº 4.320/64
2018 - Consolidado

Código	Títulos	Autorizada			Realizada no Período	Realizada Até Período	Diferença
		Crédito Orçamentário Suplementar	Crédito Especial e Extraordinário	Total			
41.500 0824330352.093 31900400	CONTRATAÇÃO POR TEMPO DETERMINADO	18.000,00	0,00	18.000,00	0,00	0,00	18.000,00
41.500 0824330352.093 31900400 01.13	Recursos Ordinários - Não vinculados	18.000,00	0,00	18.000,00	0,00	0,00	18.000,00
41.500 0824330352.093 33903000	MATERIAL DE CONSUMO	27.000,00	0,00	27.000,00	0,00	0,00	27.000,00
41.500 0824330352.093 33903000 01.13	Recursos Ordinários - Não vinculados	27.000,00	0,00	27.000,00	0,00	0,00	27.000,00
41.500 0824330352.093 33903900	OUTROS SERVIÇOS DE TERCEIROS - PESSOA JURÍDICA	33.000,00	0,00	33.000,00	18.829,56	18.829,56	14.170,44
41.500 0824330352.093 33903900 01.13	Recursos Ordinários - Não vinculados	33.000,00	0,00	33.000,00	18.829,56	18.829,56	14.170,44
41.500 0824330352.093 44905200	EQUIPAMENTOS E MATERIAL PERMANENTE	6.000,00	0,00	6.000,00	0,00	0,00	6.000,00
41.500 0824330352.093 44905200 01.13	Recursos Ordinários - Não vinculados	6.000,00	0,00	6.000,00	0,00	0,00	6.000,00
41.500 0824330352.094	Apoio Ao Programa Prefeito Amigo da Criança	30.000,00	0,00	30.000,00	0,00	0,00	30.000,00
41.500 0824330352.094 33903000	MATERIAL DE CONSUMO	10.000,00	0,00	10.000,00	0,00	0,00	10.000,00
41.500 0824330352.094 33903000 01.13	Recursos Ordinários - Não vinculados	10.000,00	0,00	10.000,00	0,00	0,00	10.000,00
41.500 0824330352.094 33903600	OUTROS SERVIÇOS DE TERCEIROS - PESSOA FÍSICA	10.000,00	0,00	10.000,00	0,00	0,00	10.000,00
41.500 0824330352.094 33903600 01.13	Recursos Ordinários - Não vinculados	10.000,00	0,00	10.000,00	0,00	0,00	10.000,00
41.500 0824330352.094 33903900	OUTROS SERVIÇOS DE TERCEIROS - PESSOA JURÍDICA	10.000,00	0,00	10.000,00	0,00	0,00	10.000,00
41.500 0824330352.094 33903900 01.13	Recursos Ordinários - Não vinculados	10.000,00	0,00	10.000,00	0,00	0,00	10.000,00
41.500 0824330352.095	Apoio Técnico-financeiro as Ongs	1.210.000,00	0,00	1.210.000,00	1.103.182,32	1.103.182,32	106.817,68
41.500 0824330352.095 33504100	CONTRIBUIÇÕES	1.210.000,00	0,00	1.210.000,00	1.103.182,32	1.103.182,32	106.817,68
41.500 0824330352.095 33504100 01.13	Recursos Ordinários - Não vinculados	1.210.000,00	0,00	1.210.000,00	1.103.182,32	1.103.182,32	106.817,68
41.600	Secretaria Executiva de Educação Profissional, Trabalho e Empreendedorismo-SEEPT	596.092,13	0,00	596.092,13	542.657,47	542.657,47	53.434,66
41.600 0812810502.096	Gestão Administrativa da Secretaria Executiva de Educação	400.483,17	0,00	400.483,17	373.098,51	373.098,51	27.384,66
41.600 0812810502.096 33901400	DIÁRIAS - CIVIL	0,00	0,00	0,00	0,00	0,00	0,00
41.600 0812810502.096 33901400 01.13	Recursos Ordinários - Não vinculados	0,00	0,00	0,00	0,00	0,00	0,00
41.600 0812810502.096 33903000	MATERIAL DE CONSUMO	92.726,67	0,00	92.726,67	87.343,99	87.343,99	5.382,68
41.600 0812810502.096 33903000 01.13	Recursos Ordinários - Não vinculados	92.726,67	0,00	92.726,67	87.343,99	87.343,99	5.382,68
41.600 0812810502.096 33903300	PASSAGENS E DESPESAS COM LOCOMOÇÃO	0,00	0,00	0,00	0,00	0,00	0,00
41.600 0812810502.096 33903300 01.13	Recursos Ordinários - Não vinculados	0,00	0,00	0,00	0,00	0,00	0,00
41.600 0812810502.096 33903600	OUTROS SERVIÇOS DE TERCEIROS - PESSOA FÍSICA	158.500,00	0,00	158.500,00	158.500,00	158.500,00	0,00
41.600 0812810502.096 33903600 01.13	Recursos Ordinários - Não vinculados	158.500,00	0,00	158.500,00	158.500,00	158.500,00	0,00





Prefeitura Municipal de Igarassu - 2018

AV. JOAQUIM NABUCCO, 120 - CENTRO
Igarassu/PE - CEP: 53.610-070
CNPJ Nº: 10.359.560/0001-90 Telefone: (81) 3543-0645

Comparativo da Despesa Autorizada com a Realizada

Anexo 11, Lei nº 4.320/64
2018 - Consolidado

Código	Títulos	Autorizada			Realizada no Período	Realizada Até Período	Diferença
		Crédito Orçamentário Suplementar	Crédito Especial e Extraordinário	Total			
41.600 0812810502.096 33903900	OUTROS SERVIÇOS DE TERCEIROS - PESSOA JURÍDICA	102.390,50	0,00	102.390,50	80.389,06	80.389,06	22.001,44
41.600 0812810502.096 33903900 01.13	Recursos Ordinários - Não vinculados	102.390,50	0,00	102.390,50	80.389,06	80.389,06	22.001,44
41.600 0812810502.096 33904800	OUTROS AUXÍLIOS FINANCEIROS A PESSOA FÍSICA	13.200,00	0,00	13.200,00	13.200,00	13.200,00	0,00
41.600 0812810502.096 33904800 01.13	Recursos Ordinários - Não vinculados	13.200,00	0,00	13.200,00	13.200,00	13.200,00	0,00
41.600 0812810502.096 33909200	DESPESAS DE EXERCÍCIOS ANTERIORES	226,00	0,00	226,00	225,46	225,46	0,54
41.600 0812810502.096 33909200 01.13	Recursos Ordinários - Não vinculados	226,00	0,00	226,00	225,46	225,46	0,54
41.600 0812810502.096 44905200	EQUIPAMENTOS E MATERIAL PERMANENTE	33.440,00	0,00	33.440,00	33.440,00	33.440,00	0,00
41.600 0812810502.096 44905200 01.13	Recursos Ordinários - Não vinculados	33.440,00	0,00	33.440,00	33.440,00	33.440,00	0,00
41.600 1133330044.003	Ampliação dos Serviços de Qualificação Profissional. Emenda	195.608,96	0,00	195.608,96	169.558,96	169.558,96	26.050,00
41.600 1133330044.003 33901400	DIÁRIAS - CIVIL	0,00	0,00	0,00	0,00	0,00	0,00
41.600 1133330044.003 33901400 01.13	Recursos Ordinários - Não vinculados	0,00	0,00	0,00	0,00	0,00	0,00
41.600 1133330044.003 33903000	MATERIAL DE CONSUMO	0,00	0,00	0,00	0,00	0,00	0,00
41.600 1133330044.003 33903000 01.13	Recursos Ordinários - Não vinculados	0,00	0,00	0,00	0,00	0,00	0,00
41.600 1133330044.003 33903600	OUTROS SERVIÇOS DE TERCEIROS - PESSOA FÍSICA	0,00	0,00	0,00	0,00	0,00	0,00
41.600 1133330044.003 33903600 01.13	Recursos Ordinários - Não vinculados	0,00	0,00	0,00	0,00	0,00	0,00
41.600 1133330044.003 33903900	OUTROS SERVIÇOS DE TERCEIROS - PESSOA JURÍDICA	195.608,96	0,00	195.608,96	169.558,96	169.558,96	26.050,00
41.600 1133330044.003 33903900 01.13	Recursos Ordinários - Não vinculados	195.608,96	0,00	195.608,96	169.558,96	169.558,96	26.050,00
41.600 1133330044.003 44905100	OBRAS E INSTALAÇÕES	0,00	0,00	0,00	0,00	0,00	0,00
41.600 1133330044.003 44905100 01.13	Recursos Ordinários - Não vinculados	0,00	0,00	0,00	0,00	0,00	0,00
41.600 1133330044.003 44905200	EQUIPAMENTOS E MATERIAL PERMANENTE	0,00	0,00	0,00	0,00	0,00	0,00
41.600 1133330044.003 44905200 01.13	Recursos Ordinários - Não vinculados	0,00	0,00	0,00	0,00	0,00	0,00
42.000	Secretaria de Comunicação - SECOM	616.192,79	0,00	616.192,79	601.775,45	601.775,45	14.417,34
42.100	Secretaria Executiva de Comunicação - SECOM	616.192,79	0,00	616.192,79	601.775,45	601.775,45	14.417,34
42.100 0412270242.098	Gestão Administrativa da Secretaria Executiva de Comunicação	615.928,79	0,00	615.928,79	601.511,45	601.511,45	14.417,34
42.100 0412270242.098 31900400	CONTRATAÇÃO POR TEMPO DETERMINADO	72.027,52	0,00	72.027,52	72.027,52	72.027,52	- 0,00
42.100 0412270242.098 31900400 01.13	Recursos Ordinários - Não vinculados	72.027,52	0,00	72.027,52	72.027,52	72.027,52	- 0,00
42.100 0412270242.098 31901100	VENCIMENTOS E VANTAGENS FIXAS - PESSOAL CIVIL	216.615,50	0,00	216.615,50	213.865,50	213.865,50	2.750,00
42.100 0412270242.098 31901100 01.13	Recursos Ordinários - Não vinculados	216.615,50	0,00	216.615,50	213.865,50	213.865,50	2.750,00





Prefeitura Municipal de Igarassu - 2018

AV. JOAQUIM NABUCCO, 120 - CENTRO
Igarassu/PE - CEP: 53.610-070
CNPJ Nº: 10.359.560/0001-90 Telefone: (81) 3543-0645

Comparativo da Despesa Autorizada com a Realizada

Anexo 11, Lei nº 4.320/64
2018 - Consolidado

Código	Títulos	Autorizada			Realizada no Período	Realizada Até Período	Diferença
		Crédito Orçamentário Suplementar	Crédito Especial e Extraordinário	Total			
44.100 0412270132.099 31911300	OBRIGAÇÕES PATRONAIS	0,00	0,00	0,00	0,00	0,00	0,00
44.100 0412270132.099 31911300 01.13	Recursos Ordinários - Não vinculados	0,00	0,00	0,00	0,00	0,00	0,00
44.100 0412270132.099 33901400	DIÁRIAS - CIVIL	7.490,00	0,00	7.490,00	7.490,00	7.490,00	0,00
44.100 0412270132.099 33901400 01.13	Recursos Ordinários - Não vinculados	7.490,00	0,00	7.490,00	7.490,00	7.490,00	0,00
44.100 0412270132.099 33903000	MATERIAL DE CONSUMO	13.540,00	0,00	13.540,00	11.770,00	11.770,00	1.770,00
44.100 0412270132.099 33903000 01.13	Recursos Ordinários - Não vinculados	13.540,00	0,00	13.540,00	11.770,00	11.770,00	1.770,00
44.100 0412270132.099 33903600	OUTROS SERVIÇOS DE TERCEIROS - PESSOA FÍSICA	19.062,00	0,00	19.062,00	19.062,00	19.062,00	0,00
44.100 0412270132.099 33903600 01.13	Recursos Ordinários - Não vinculados	19.062,00	0,00	19.062,00	19.062,00	19.062,00	0,00
44.100 0412270132.099 33903900	OUTROS SERVIÇOS DE TERCEIROS - PESSOA JURÍDICA	522.810,86	0,00	522.810,86	371.027,04	371.027,04	151.783,82
44.100 0412270132.099 33903900 01.13	Recursos Ordinários - Não vinculados	522.810,86	0,00	522.810,86	371.027,04	371.027,04	151.783,82
44.100 0412270132.099 33904800	OUTROS AUXÍLIOS FINANCEIROS A PESSOA FÍSICA	58.400,00	0,00	58.400,00	58.400,00	58.400,00	0,00
44.100 0412270132.099 33904800 01.13	Recursos Ordinários - Não vinculados	58.400,00	0,00	58.400,00	58.400,00	58.400,00	0,00
44.100 0412270132.099 33909200	DESPESAS DE EXERCÍCIOS ANTERIORES	318,67	0,00	318,67	318,67	318,67	0,00
44.100 0412270132.099 33909200 01.13	Recursos Ordinários - Não vinculados	318,67	0,00	318,67	318,67	318,67	0,00
44.100 0412270132.099 44905200	EQUIPAMENTOS E MATERIAL PERMANENTE	0,00	0,00	0,00	0,00	0,00	0,00
44.100 0412270132.099 44905200 01.13	Recursos Ordinários - Não vinculados	0,00	0,00	0,00	0,00	0,00	0,00
44.200	Secretaria Executiva de Patrimônio Histórico - SEPAH	20.095,39	0,00	20.095,39	20.042,58	20.042,58	52,81
44.200 0412270282.100	Gestão Administrativa da Secretaria Executiva de Patrimônio	20.095,39	0,00	20.095,39	20.042,58	20.042,58	52,81
44.200 0412270282.100 31900400	CONTRATAÇÃO POR TEMPO DETERMINADO	0,00	0,00	0,00	0,00	0,00	0,00
44.200 0412270282.100 31900400 01.13	Recursos Ordinários - Não vinculados	0,00	0,00	0,00	0,00	0,00	0,00
44.200 0412270282.100 31901100	VENCIMENTOS E VANTAGENS FIXAS - PESSOAL CIVIL	0,00	0,00	0,00	0,00	0,00	0,00
44.200 0412270282.100 31901100 01.13	Recursos Ordinários - Não vinculados	0,00	0,00	0,00	0,00	0,00	0,00
44.200 0412270282.100 31901300	OBRIGAÇÕES PATRONAIS	0,00	0,00	0,00	0,00	0,00	0,00
44.200 0412270282.100 31901300 01.13	Recursos Ordinários - Não vinculados	0,00	0,00	0,00	0,00	0,00	0,00
44.200 0412270282.100 31911300	OBRIGAÇÕES PATRONAIS	0,00	0,00	0,00	0,00	0,00	0,00
44.200 0412270282.100 31911300 01.13	Recursos Ordinários - Não vinculados	0,00	0,00	0,00	0,00	0,00	0,00
44.200 0412270282.100 33903000	MATERIAL DE CONSUMO	0,00	0,00	0,00	0,00	0,00	0,00
44.200 0412270282.100 33903000 01.13	Recursos Ordinários - Não vinculados	0,00	0,00	0,00	0,00	0,00	0,00





Prefeitura Municipal de Igarassu - 2018

AV. JOAQUIM NABUCCO, 120 - CENTRO
Igarassu/PE - CEP: 53.610-070
CNPJ Nº: 10.359.560/0001-90 Telefone: (81) 3543-0645

Comparativo da Despesa Autorizada com a Realizada

Anexo 11, Lei nº 4.320/64
2018 - Consolidado

Código	Títulos	Autorizada			Realizada no Período	Realizada Até Período	Diferença
		Crédito Orçamentário Suplementar	Crédito Especial e Extraordinário	Total			
44.200 0412270282.100 33903900	OUTROS SERVIÇOS DE TERCEIROS - PESSOA JURÍDICA	19.895,39	0,00	19.895,39	19.895,39	19.895,39	0,00
44.200 0412270282.100 33903900 01.13	Recursos Ordinários - Não vinculados	19.895,39	0,00	19.895,39	19.895,39	19.895,39	0,00
44.200 0412270282.100 33909200	DESPESAS DE EXERCÍCIOS ANTERIORES	200,00	0,00	200,00	147,19	147,19	52,81
44.200 0412270282.100 33909200 01.13	Recursos Ordinários - Não vinculados	200,00	0,00	200,00	147,19	147,19	52,81
44.200 0412270282.100 44905200	EQUIPAMENTOS E MATERIAL PERMANENTE	0,00	0,00	0,00	0,00	0,00	0,00
44.200 0412270282.100 44905200 01.13	Recursos Ordinários - Não vinculados	0,00	0,00	0,00	0,00	0,00	0,00
44.200 1339130171.010	Restauração, Revitalização do Patrimônio Histórico	0,00	0,00	0,00	0,00	0,00	0,00
44.200 1339130171.010 33903000	MATERIAL DE CONSUMO	0,00	0,00	0,00	0,00	0,00	0,00
44.200 1339130171.010 33903000 01.13	Recursos Ordinários - Não vinculados	0,00	0,00	0,00	0,00	0,00	0,00
44.200 1339130171.010 33903600	OUTROS SERVIÇOS DE TERCEIROS - PESSOA FÍSICA	0,00	0,00	0,00	0,00	0,00	0,00
44.200 1339130171.010 33903600 01.13	Recursos Ordinários - Não vinculados	0,00	0,00	0,00	0,00	0,00	0,00
44.200 1339130171.010 33903900	OUTROS SERVIÇOS DE TERCEIROS - PESSOA JURÍDICA	0,00	0,00	0,00	0,00	0,00	0,00
44.200 1339130171.010 33903900 01.13	Recursos Ordinários - Não vinculados	0,00	0,00	0,00	0,00	0,00	0,00
44.200 1339130171.010 33903900 02.65	Transferências de Convênios - Estado/Patrimônio Histórico Artístico e Cultural	0,00	0,00	0,00	0,00	0,00	0,00
44.200 1339130171.010 44905100	OBRAS E INSTALAÇÕES	0,00	0,00	0,00	0,00	0,00	0,00
44.200 1339130171.010 44905100 01.13	Recursos Ordinários - Não vinculados	0,00	0,00	0,00	0,00	0,00	0,00
44.200 1339130171.010 44905100 02.65	Transferências de Convênios - Estado/Patrimônio Histórico Artístico e Cultural	0,00	0,00	0,00	0,00	0,00	0,00
44.200 1339130171.010 44905200	EQUIPAMENTOS E MATERIAL PERMANENTE	0,00	0,00	0,00	0,00	0,00	0,00
44.200 1339130171.010 44905200 02.65	Transferências de Convênios - Estado/Patrimônio Histórico Artístico e Cultural	0,00	0,00	0,00	0,00	0,00	0,00
44.300	Secretaria Executiva de Cultura - SECULT	954.489,83	0,00	954.489,83	924.931,90	924.931,90	29.557,93
44.300 0412270132.105	Manutenção das Atividades da Secretaria Executiva de Cultura	500.783,83	0,00	500.783,83	488.727,55	488.727,55	12.056,28
44.300 0412270132.105 31900400	CONTRATAÇÃO POR TEMPO DETERMINADO	154.902,00	0,00	154.902,00	150.007,88	150.007,88	4.894,12
44.300 0412270132.105 31900400 01.13	Recursos Ordinários - Não vinculados	154.902,00	0,00	154.902,00	150.007,88	150.007,88	4.894,12
44.300 0412270132.105 31901100	VENCIMENTOS E VANTAGENS FIXAS - PESSOAL CIVIL	299.815,46	0,00	299.815,46	292.653,30	292.653,30	7.162,16
44.300 0412270132.105 31901100 01.13	Recursos Ordinários - Não vinculados	299.815,46	0,00	299.815,46	292.653,30	292.653,30	7.162,16
44.300 0412270132.105 31901300	OBRIGAÇÕES PATRONAIS	13.276,42	0,00	13.276,42	13.276,42	13.276,42	0,00
44.300 0412270132.105 31901300 01.13	Recursos Ordinários - Não vinculados	13.276,42	0,00	13.276,42	13.276,42	13.276,42	0,00
44.300 0412270132.105 31911300	OBRIGAÇÕES PATRONAIS	26.264,35	0,00	26.264,35	26.264,35	26.264,35	0,00





Prefeitura Municipal de Igarassu - 2018

AV. JOAQUIM NABUCCO, 120 - CENTRO
Igarassu/PE - CEP: 53.610-070
CNPJ Nº: 10.359.560/0001-90 Telefone: (81) 3543-0645

Comparativo da Despesa Autorizada com a Realizada

Anexo 11, Lei nº 4.320/64
2018 - Consolidado

Código	Títulos	Autorizada			Realizada no Período	Realizada Até Período	Diferença
		Crédito Orçamentário Suplementar	Crédito Especial e Extraordinário	Total			
44.300 0412270132.105 31911300 01.13	Recursos Ordinários - Não vinculados	26.264,35	0,00	26.264,35	26.264,35	26.264,35	0,00
44.300 0412270132.105 33901400 01.13	DIÁRIAS - CIVIL	0,00	0,00	0,00	0,00	0,00	0,00
44.300 0412270132.105 33901400 01.13	Recursos Ordinários - Não vinculados	0,00	0,00	0,00	0,00	0,00	0,00
44.300 0412270132.105 33903000 01.13	MATERIAL DE CONSUMO	0,00	0,00	0,00	0,00	0,00	0,00
44.300 0412270132.105 33903000 01.13	Recursos Ordinários - Não vinculados	0,00	0,00	0,00	0,00	0,00	0,00
44.300 0412270132.105 33903600 01.13	OUTROS SERVIÇOS DE TERCEIROS - PESSOA FÍSICA	5.200,00	0,00	5.200,00	5.200,00	5.200,00	0,00
44.300 0412270132.105 33903600 01.13	Recursos Ordinários - Não vinculados	5.200,00	0,00	5.200,00	5.200,00	5.200,00	0,00
44.300 0412270132.105 33903900 01.13	OUTROS SERVIÇOS DE TERCEIROS - PESSOA JURÍDICA	1.181,50	0,00	1.181,50	1.181,50	1.181,50	0,00
44.300 0412270132.105 33903900 01.13	Recursos Ordinários - Não vinculados	1.181,50	0,00	1.181,50	1.181,50	1.181,50	0,00
44.300 0412270132.105 33909200 01.13	DESPESAS DE EXERCÍCIOS ANTERIORES	144,10	0,00	144,10	144,10	144,10	0,00
44.300 0412270132.105 33909200 01.13	Recursos Ordinários - Não vinculados	144,10	0,00	144,10	144,10	144,10	0,00
44.300 0412270132.105 44905200 01.13	EQUIPAMENTOS E MATERIAL PERMANENTE	0,00	0,00	0,00	0,00	0,00	0,00
44.300 0412270132.105 44905200 01.13	Recursos Ordinários - Não vinculados	0,00	0,00	0,00	0,00	0,00	0,00
44.300 1339130172.103 01.13	Manutenção dos Equipamentos Culturais	25.652,00	0,00	25.652,00	25.651,20	25.651,20	0,80
44.300 1339130172.103 01.13	MATERIAL DE CONSUMO	0,00	0,00	0,00	0,00	0,00	0,00
44.300 1339130172.103 01.13	Recursos Ordinários - Não vinculados	0,00	0,00	0,00	0,00	0,00	0,00
44.300 1339130172.103 01.13	OUTROS SERVIÇOS DE TERCEIROS - PESSOA FÍSICA	0,00	0,00	0,00	0,00	0,00	0,00
44.300 1339130172.103 01.13	Recursos Ordinários - Não vinculados	0,00	0,00	0,00	0,00	0,00	0,00
44.300 1339130172.103 01.13	OUTROS SERVIÇOS DE TERCEIROS - PESSOA JURÍDICA	0,00	0,00	0,00	0,00	0,00	0,00
44.300 1339130172.103 01.13	Recursos Ordinários - Não vinculados	0,00	0,00	0,00	0,00	0,00	0,00
44.300 1339130172.103 01.13	OBRAS E INSTALAÇÕES	0,00	0,00	0,00	0,00	0,00	0,00
44.300 1339130172.103 01.13	Recursos Ordinários - Não vinculados	0,00	0,00	0,00	0,00	0,00	0,00
44.300 1339130172.103 01.13	EQUIPAMENTOS E MATERIAL PERMANENTE	25.652,00	0,00	25.652,00	25.651,20	25.651,20	0,80
44.300 1339130172.103 01.13	Recursos Ordinários - Não vinculados	25.652,00	0,00	25.652,00	25.651,20	25.651,20	0,80
44.300 1339230182.101 01.13	Promoções Culturais	428.054,00	0,00	428.054,00	410.553,15	410.553,15	17.500,85
44.300 1339230182.101 01.13	MATERIAL DE CONSUMO	0,00	0,00	0,00	0,00	0,00	0,00
44.300 1339230182.101 01.13	Recursos Ordinários - Não vinculados	0,00	0,00	0,00	0,00	0,00	0,00
44.300 1339230182.101 01.13	OUTROS SERVIÇOS DE TERCEIROS - PESSOA FÍSICA	22.950,00	0,00	22.950,00	22.950,00	22.950,00	0,00





Prefeitura Municipal de Igarassu - 2018

AV. JOAQUIM NABUCCO, 120 - CENTRO
Igarassu/PE - CEP: 53.610-070
CNPJ Nº: 10.359.560/0001-90 Telefone: (81) 3543-0645

Comparativo da Despesa Autorizada com a Realizada

Anexo 11, Lei nº 4.320/64
2018 - Consolidado

Código	Títulos	Autorizada			Realizada no Período	Realizada Até Período	Diferença
		Crédito Orçamentário Suplementar	Crédito Especial e Extraordinário	Total			
44.300 1339230182.101 33903600 01.13	Recursos Ordinários - Não vinculados	22.950,00	0,00	22.950,00	22.950,00	22.950,00	0,00
44.300 1339230182.101 33903900 01.13	OUTROS SERVIÇOS DE TERCEIROS - PESSOA JURÍDICA	405.104,00	0,00	405.104,00	387.603,15	387.603,15	17.500,85
44.300 1339230182.102 33903000 01.13	Recursos Ordinários - Não vinculados	405.104,00	0,00	405.104,00	387.603,15	387.603,15	17.500,85
44.300 1339230182.102 33903000 01.13	Manutenção do COMPOCI - Conselho Municipal de Políticas	0,00	0,00	0,00	0,00	0,00	0,00
44.300 1339230182.102 33903000 01.13	MATERIAL DE CONSUMO	0,00	0,00	0,00	0,00	0,00	0,00
44.300 1339230182.102 33903000 01.13	Recursos Ordinários - Não vinculados	0,00	0,00	0,00	0,00	0,00	0,00
44.300 1339230182.102 33903600 01.13	OUTROS SERVIÇOS DE TERCEIROS - PESSOA FÍSICA	0,00	0,00	0,00	0,00	0,00	0,00
44.300 1339230182.102 33903600 01.13	Recursos Ordinários - Não vinculados	0,00	0,00	0,00	0,00	0,00	0,00
44.300 1339230182.102 33903900 01.13	OUTROS SERVIÇOS DE TERCEIROS - PESSOA JURÍDICA	0,00	0,00	0,00	0,00	0,00	0,00
44.300 1339230182.102 33903900 01.13	Recursos Ordinários - Não vinculados	0,00	0,00	0,00	0,00	0,00	0,00
44.300 1369570152.104 33903000 01.13	Promoções Turísticas	0,00	0,00	0,00	0,00	0,00	0,00
44.300 1369570152.104 33903000 01.13	MATERIAL DE CONSUMO	0,00	0,00	0,00	0,00	0,00	0,00
44.300 1369570152.104 33903000 01.13	Recursos Ordinários - Não vinculados	0,00	0,00	0,00	0,00	0,00	0,00
44.300 1369570152.104 33903600 01.13	OUTROS SERVIÇOS DE TERCEIROS - PESSOA FÍSICA	0,00	0,00	0,00	0,00	0,00	0,00
44.300 1369570152.104 33903600 01.13	Recursos Ordinários - Não vinculados	0,00	0,00	0,00	0,00	0,00	0,00
44.300 1369570152.104 33903900 01.13	OUTROS SERVIÇOS DE TERCEIROS - PESSOA JURÍDICA	0,00	0,00	0,00	0,00	0,00	0,00
44.300 1369570152.104 33903900 01.13	Recursos Ordinários - Não vinculados	0,00	0,00	0,00	0,00	0,00	0,00
44.300 1369570152.106 33903000 01.13	Implementação do Turismo Sustentável	0,00	0,00	0,00	0,00	0,00	0,00
44.300 1369570152.106 33903000 01.13	MATERIAL DE CONSUMO	0,00	0,00	0,00	0,00	0,00	0,00
44.300 1369570152.106 33903000 01.13	Recursos Ordinários - Não vinculados	0,00	0,00	0,00	0,00	0,00	0,00
44.300 1369570152.106 33903600 01.13	OUTROS SERVIÇOS DE TERCEIROS - PESSOA FÍSICA	0,00	0,00	0,00	0,00	0,00	0,00
44.300 1369570152.106 33903600 01.13	Recursos Ordinários - Não vinculados	0,00	0,00	0,00	0,00	0,00	0,00
44.300 1369570152.106 33903900 01.13	OUTROS SERVIÇOS DE TERCEIROS - PESSOA JURÍDICA	0,00	0,00	0,00	0,00	0,00	0,00
44.300 1369570152.106 33903900 01.13	Recursos Ordinários - Não vinculados	0,00	0,00	0,00	0,00	0,00	0,00
45.000	Secretaria de Meio Ambiente e Biodiversidade - SEMAB	874.598,88	0,00	874.598,88	794.771,92	794.771,92	79.826,96
45.100	Secretaria Executiva de Meio Ambiente e Biodiversidade - SEMAB	874.598,88	0,00	874.598,88	794.771,92	794.771,92	79.826,96
45.100 0412270222.109	Gestão Administrativa da Secretaria Executiva de Meio	355.315,83	0,00	355.315,83	353.803,37	353.803,37	1.512,46
45.100 0412270222.109 31900400	CONTRATAÇÃO POR TEMPO DETERMINADO	40.000,00	0,00	40.000,00	38.772,24	38.772,24	





Prefeitura Municipal de Igarassu - 2018

AV. JOAQUIM NABUCCO, 120 - CENTRO
Igarassu/PE - CEP: 53.610-070
CNPJ Nº: 10.359.560/0001-90 Telefone: (81) 3543-0645

Comparativo da Despesa Autorizada com a Realizada

Anexo 11, Lei nº 4.320/64
2018 - Consolidado

Código	Títulos	Autorizada			Realizada no Período	Realizada Até Período	Diferença
		Crédito Orçamentário Suplementar	Crédito Especial e Extraordinário	Total			
45.100 0412270222.109 31900400 01.13	Recursos Ordinários - Não vinculados	40.000,00	0,00	40.000,00	38.772,24	38.772,24	1.227,76
45.100 0412270222.109 31901100	VENCIMENTOS E VANTAGENS FIXAS - PESSOAL CIVIL	220.249,64	0,00	220.249,64	220.249,64	220.249,64	0,00
45.100 0412270222.109 31901100 01.13	Recursos Ordinários - Não vinculados	220.249,64	0,00	220.249,64	220.249,64	220.249,64	0,00
45.100 0412270222.109 31901300	OBRIGAÇÕES PATRONAIS	48.903,19	0,00	48.903,19	48.903,19	48.903,19	0,00
45.100 0412270222.109 31901300 01.13	Recursos Ordinários - Não vinculados	48.903,19	0,00	48.903,19	48.903,19	48.903,19	0,00
45.100 0412270222.109 31911300	OBRIGAÇÕES PATRONAIS	2.026,00	0,00	2.026,00	2.025,36	2.025,36	0,64
45.100 0412270222.109 31911300 01.13	Recursos Ordinários - Não vinculados	2.026,00	0,00	2.026,00	2.025,36	2.025,36	0,64
45.100 0412270222.109 33901400	DIÁRIAS - CIVIL	2.320,00	0,00	2.320,00	2.320,00	2.320,00	0,00
45.100 0412270222.109 33901400 01.13	Recursos Ordinários - Não vinculados	2.320,00	0,00	2.320,00	2.320,00	2.320,00	0,00
45.100 0412270222.109 33903000	MATERIAL DE CONSUMO	6.267,00	0,00	6.267,00	6.266,10	6.266,10	0,90
45.100 0412270222.109 33903000 01.13	Recursos Ordinários - Não vinculados	6.267,00	0,00	6.267,00	6.266,10	6.266,10	0,90
45.100 0412270222.109 33903600	OUTROS SERVIÇOS DE TERCEIROS - PESSOA FÍSICA	6.400,00	0,00	6.400,00	6.400,00	6.400,00	0,00
45.100 0412270222.109 33903600 01.13	Recursos Ordinários - Não vinculados	6.400,00	0,00	6.400,00	6.400,00	6.400,00	0,00
45.100 0412270222.109 33903900	OUTROS SERVIÇOS DE TERCEIROS - PESSOA JURÍDICA	28.150,00	0,00	28.150,00	28.097,02	28.097,02	52,98
45.100 0412270222.109 33903900 01.13	Recursos Ordinários - Não vinculados	28.150,00	0,00	28.150,00	28.097,02	28.097,02	52,98
45.100 0412270222.109 33909200	DESPESAS DE EXERCÍCIOS ANTERIORES	1.000,00	0,00	1.000,00	769,82	769,82	230,18
45.100 0412270222.109 33909200 01.13	Recursos Ordinários - Não vinculados	1.000,00	0,00	1.000,00	769,82	769,82	230,18
45.100 0412270222.109 44905200	EQUIPAMENTOS E MATERIAL PERMANENTE	0,00	0,00	0,00	0,00	0,00	0,00
45.100 0412270222.109 44905200 01.13	Recursos Ordinários - Não vinculados	0,00	0,00	0,00	0,00	0,00	0,00
45.100 1854230272.107	Campanha Educativa e Conservação Ambiental	312.480,00	0,00	312.480,00	312.473,00	312.473,00	7,00
45.100 1854230272.107 33903000	MATERIAL DE CONSUMO	17.580,00	0,00	17.580,00	17.573,00	17.573,00	7,00
45.100 1854230272.107 33903000 01.13	Recursos Ordinários - Não vinculados	17.580,00	0,00	17.580,00	17.573,00	17.573,00	7,00
45.100 1854230272.107 33903600	OUTROS SERVIÇOS DE TERCEIROS - PESSOA FÍSICA	172.900,00	0,00	172.900,00	172.900,00	172.900,00	0,00
45.100 1854230272.107 33903600 01.13	Recursos Ordinários - Não vinculados	172.900,00	0,00	172.900,00	172.900,00	172.900,00	0,00
45.100 1854230272.107 33903900	OUTROS SERVIÇOS DE TERCEIROS - PESSOA JURÍDICA	122.000,00	0,00	122.000,00	122.000,00	122.000,00	0,00
45.100 1854230272.107 33903900 01.13	Recursos Ordinários - Não vinculados	122.000,00	0,00	122.000,00	122.000,00	122.000,00	0,00
45.100 1854230272.107 33904800	OUTROS AUXÍLIOS FINANCEIROS A PESSOA FÍSICA	0,00	0,00	0,00	0,00	0,00	0,00
45.100 1854230272.107 33904800 01.13	Recursos Ordinários - Não vinculados	0,00	0,00	0,00	0,00	0,00	0,00





Prefeitura Municipal de Igarassu - 2018

AV. JOAQUIM NABUCCO, 120 - CENTRO
Igarassu/PE - CEP: 53.610-070
CNPJ Nº: 10.359.560/0001-90 Telefone: (81) 3543-0645

Comparativo da Despesa Autorizada com a Realizada

Anexo 11, Lei nº 4.320/64
2018 - Consolidado

Código	Títulos	Autorizada			Realizada no Período	Realizada Até Período	Diferença
		Crédito Orçamentário Suplementar	Crédito Especial e Extraordinário	Total			
45.100 1854230272.107 44905200	EQUIPAMENTOS E MATERIAL PERMANENTE	0,00	0,00	0,00	0,00	0,00	0,00
45.100 1854230272.107 44905200 01.13	Recursos Ordinários - Não vinculados	0,00	0,00	0,00	0,00	0,00	0,00
45.100 1854230272.108	Controle de Animais em Vias Públicas	206.803,05	0,00	206.803,05	128.495,55	128.495,55	78.307,50
45.100 1854230272.108 33903000	MATERIAL DE CONSUMO	1.500,00	0,00	1.500,00	1.500,00	1.500,00	0,00
45.100 1854230272.108 33903000 01.13	Recursos Ordinários - Não vinculados	1.500,00	0,00	1.500,00	1.500,00	1.500,00	0,00
45.100 1854230272.108 33903600	OUTROS SERVIÇOS DE TERCEIROS - PESSOA FÍSICA	0,00	0,00	0,00	0,00	0,00	0,00
45.100 1854230272.108 33903600 01.13	Recursos Ordinários - Não vinculados	0,00	0,00	0,00	0,00	0,00	0,00
45.100 1854230272.108 33903900	OUTROS SERVIÇOS DE TERCEIROS - PESSOA JURÍDICA	205.303,05	0,00	205.303,05	126.995,55	126.995,55	78.307,50
45.100 1854230272.108 33903900 01.13	Recursos Ordinários - Não vinculados	205.303,05	0,00	205.303,05	126.995,55	126.995,55	78.307,50
48.000	Secretaria de Desenvolvimento - SEDES	1.779.378,08	0,00	1.779.378,08	1.763.833,66	1.763.833,66	15.544,42
48.100	Secretaria Executiva de Comércio e Serviços - SECOMS	1.575.577,95	0,00	1.575.577,95	1.565.031,91	1.565.031,91	10.546,04
48.100 0412230222.111	Gestão Administrativa da Secretaria Executiva de Comércio e	1.556.077,35	0,00	1.556.077,35	1.545.531,31	1.545.531,31	10.546,04
48.100 0412230222.111 31900400	CONTRATAÇÃO POR TEMPO DETERMINADO	275.934,00	0,00	275.934,00	271.554,04	271.554,04	4.379,96
48.100 0412230222.111 31900400 01.13	Recursos Ordinários - Não vinculados	275.934,00	0,00	275.934,00	271.554,04	271.554,04	4.379,96
48.100 0412230222.111 31901100	VENCIMENTOS E VANTAGENS FIXAS - PESSOAL CIVIL	542.932,83	0,00	542.932,83	540.312,11	540.312,11	2.620,72
48.100 0412230222.111 31901100 01.13	Recursos Ordinários - Não vinculados	542.932,83	0,00	542.932,83	540.312,11	540.312,11	2.620,72
48.100 0412230222.111 31901300	OBRIGAÇÕES PATRONAIS	158.209,01	0,00	158.209,01	158.209,01	158.209,01	0,00
48.100 0412230222.111 31901300 01.13	Recursos Ordinários - Não vinculados	158.209,01	0,00	158.209,01	158.209,01	158.209,01	0,00
48.100 0412230222.111 31909600	RESSARCIMENTO DE DESPESAS DE PESSOAL REQUISITADO	91.665,40	0,00	91.665,40	91.665,40	91.665,40	0,00
48.100 0412230222.111 31909600 01.13	Recursos Ordinários - Não vinculados	91.665,40	0,00	91.665,40	91.665,40	91.665,40	0,00
48.100 0412230222.111 31911300	OBRIGAÇÕES PATRONAIS	8.632,00	0,00	8.632,00	8.631,95	8.631,95	0,05
48.100 0412230222.111 31911300 01.13	Recursos Ordinários - Não vinculados	8.632,00	0,00	8.632,00	8.631,95	8.631,95	0,05
48.100 0412230222.111 33901400	DIÁRIAS - CIVIL	2.320,00	0,00	2.320,00	2.320,00	2.320,00	0,00
48.100 0412230222.111 33901400 01.13	Recursos Ordinários - Não vinculados	2.320,00	0,00	2.320,00	2.320,00	2.320,00	0,00
48.100 0412230222.111 33903000	MATERIAL DE CONSUMO	58.332,97	0,00	58.332,97	54.792,97	54.792,97	3.540,00
48.100 0412230222.111 33903000 01.13	Recursos Ordinários - Não vinculados	58.332,97	0,00	58.332,97	54.792,97	54.792,97	3.540,00
48.100 0412230222.111 33903600	OUTROS SERVIÇOS DE TERCEIROS - PESSOA FÍSICA	126.050,00	0,00	126.050,00	126.050,00	126.050,00	0,00
48.100 0412230222.111 33903600 01.13	Recursos Ordinários - Não vinculados	126.050,00	0,00	126.050,00	126.050,00	126.050,00	0,00





Prefeitura Municipal de Igarassu - 2018

AV. JOAQUIM NABUCCO, 120 - CENTRO
Igarassu/PE - CEP: 53.610-070
CNPJ Nº: 10.359.560/0001-90 Telefone: (81) 3543-0645

Comparativo da Despesa Autorizada com a Realizada

Anexo 11, Lei nº 4.320/64
2018 - Consolidado

Código	Títulos	Autorizada			Realizada no Período	Realizada Até Período	Diferença
		Crédito Orçamentário Suplementar	Crédito Especial e Extraordinário	Total			
48.100 0412230222.111 33903900	OUTROS SERVIÇOS DE TERCEIROS - PESSOA JURÍDICA	240.970,99	0,00	240.970,99	240.966,32	240.966,32	4,67
48.100 0412230222.111 33903900 01.13	Recursos Ordinários - Não vinculados	240.970,99	0,00	240.970,99	240.966,32	240.966,32	4,67
48.100 0412230222.111 33904800	OUTROS AUXÍLIOS FINANCEIROS A PESSOA FÍSICA	11.600,00	0,00	11.600,00	11.600,00	11.600,00	0,00
48.100 0412230222.111 33904800 01.13	Recursos Ordinários - Não vinculados	11.600,00	0,00	11.600,00	11.600,00	11.600,00	0,00
48.100 0412230222.111 33909200	DESPESAS DE EXERCÍCIOS ANTERIORES	27.081,00	0,00	27.081,00	27.080,36	27.080,36	0,64
48.100 0412230222.111 33909200 01.13	Recursos Ordinários - Não vinculados	27.081,00	0,00	27.081,00	27.080,36	27.080,36	0,64
48.100 0412230222.111 44905200	EQUIPAMENTOS E MATERIAL PERMANENTE	12.349,15	0,00	12.349,15	12.349,15	12.349,15	0,00
48.100 0412230222.111 44905200 01.13	Recursos Ordinários - Não vinculados	12.349,15	0,00	12.349,15	12.349,15	12.349,15	0,00
48.100 1133330043.012	Implantação da Agência Municipal de Emprego em Cruz de	0,00	0,00	0,00	0,00	0,00	0,00
48.100 1133330043.012 44905100	OBRAS E INSTALAÇÕES	0,00	0,00	0,00	0,00	0,00	0,00
48.100 1133330043.012 44905100 01.13	Recursos Ordinários - Não vinculados	0,00	0,00	0,00	0,00	0,00	0,00
48.100 1133330043.012 44905200	EQUIPAMENTOS E MATERIAL PERMANENTE	0,00	0,00	0,00	0,00	0,00	0,00
48.100 1133330043.012 44905200 01.13	Recursos Ordinários - Não vinculados	0,00	0,00	0,00	0,00	0,00	0,00
48.100 2369130222.110	Apoio Aos Setores de Comércio e Serviços	19.500,60	0,00	19.500,60	19.500,60	19.500,60	0,00
48.100 2369130222.110 33903000	MATERIAL DE CONSUMO	7.801,00	0,00	7.801,00	7.801,00	7.801,00	0,00
48.100 2369130222.110 33903000 01.13	Recursos Ordinários - Não vinculados	7.801,00	0,00	7.801,00	7.801,00	7.801,00	0,00
48.100 2369130222.110 33903600	OUTROS SERVIÇOS DE TERCEIROS - PESSOA FÍSICA	6.000,00	0,00	6.000,00	6.000,00	6.000,00	0,00
48.100 2369130222.110 33903600 01.13	Recursos Ordinários - Não vinculados	6.000,00	0,00	6.000,00	6.000,00	6.000,00	0,00
48.100 2369130222.110 33903900	OUTROS SERVIÇOS DE TERCEIROS - PESSOA JURÍDICA	0,00	0,00	0,00	0,00	0,00	0,00
48.100 2369130222.110 33903900 01.13	Recursos Ordinários - Não vinculados	0,00	0,00	0,00	0,00	0,00	0,00
48.100 2369130222.110 44905200	EQUIPAMENTOS E MATERIAL PERMANENTE	5.699,60	0,00	5.699,60	5.699,60	5.699,60	0,00
48.100 2369130222.110 44905200 01.13	Recursos Ordinários - Não vinculados	5.699,60	0,00	5.699,60	5.699,60	5.699,60	0,00
48.200	Secretaria Executiva de Agricultura e Pesca - SEAGPE	203.800,13	0,00	203.800,13	198.801,75	198.801,75	4.998,38
48.200 0412270252.115	Gestão Administrativa da Secretaria Executiva de Agricultura	91.542,63	0,00	91.542,63	86.544,25	86.544,25	4.998,38
48.200 0412270252.115 31900400	CONTRATAÇÃO POR TEMPO DETERMINADO	20.000,00	0,00	20.000,00	15.001,92	15.001,92	4.998,08
48.200 0412270252.115 31900400 01.13	Recursos Ordinários - Não vinculados	20.000,00	0,00	20.000,00	15.001,92	15.001,92	4.998,08
48.200 0412270252.115 31901100	VENCIMENTOS E VANTAGENS FIXAS - PESSOAL CIVIL	17.811,09	0,00	17.811,09	17.811,09	17.811,09	- 0,00
48.200 0412270252.115 31901100 01.13	Recursos Ordinários - Não vinculados	17.811,09	0,00	17.811,09	17.811,09	17.811,09	- 0,00





Prefeitura Municipal de Igarassu - 2018

AV. JOAQUIM NABUCCO, 120 - CENTRO
Igarassu/PE - CEP: 53.610-070
CNPJ Nº: 10.359.560/0001-90 Telefone: (81) 3543-0645

Comparativo da Despesa Autorizada com a Realizada

Anexo 11, Lei nº 4.320/64
2018 - Consolidado

Código	Títulos	Autorizada			Realizada no Período	Realizada Até Período	Diferença
		Crédito Orçamentário Suplementar	Crédito Especial e Extraordinário	Total			
48.200 0412270252.115 31901300	OBRIGAÇÕES PATRONAIS	3.000,00	0,00	3.000,00	3.000,00	3.000,00	0,00
48.200 0412270252.115 31901300 01.13	Recursos Ordinários - Não vinculados	3.000,00	0,00	3.000,00	3.000,00	3.000,00	0,00
48.200 0412270252.115 31911300	OBRIGAÇÕES PATRONAIS	0,00	0,00	0,00	0,00	0,00	0,00
48.200 0412270252.115 31911300 01.13	Recursos Ordinários - Não vinculados	0,00	0,00	0,00	0,00	0,00	0,00
48.200 0412270252.115 33903000	MATERIAL DE CONSUMO	0,00	0,00	0,00	0,00	0,00	0,00
48.200 0412270252.115 33903000 01.13	Recursos Ordinários - Não vinculados	0,00	0,00	0,00	0,00	0,00	0,00
48.200 0412270252.115 33903600	OUTROS SERVIÇOS DE TERCEIROS - PESSOA FÍSICA	0,00	0,00	0,00	0,00	0,00	0,00
48.200 0412270252.115 33903600 01.13	Recursos Ordinários - Não vinculados	0,00	0,00	0,00	0,00	0,00	0,00
48.200 0412270252.115 33903900	OUTROS SERVIÇOS DE TERCEIROS - PESSOA JURÍDICA	15.657,54	0,00	15.657,54	15.657,24	15.657,24	0,30
48.200 0412270252.115 33903900 01.13	Recursos Ordinários - Não vinculados	15.657,54	0,00	15.657,54	15.657,24	15.657,24	0,30
48.200 0412270252.115 44905200	EQUIPAMENTOS E MATERIAL PERMANENTE	35.074,00	0,00	35.074,00	35.074,00	35.074,00	0,00
48.200 0412270252.115 44905200 01.13	Recursos Ordinários - Não vinculados	35.074,00	0,00	35.074,00	35.074,00	35.074,00	0,00
48.200 2060630202.114	Garantir a Produtividade no Campo Projeto - Semear	94.257,50	0,00	94.257,50	94.257,50	94.257,50	0,00
48.200 2060630202.114 33903000	MATERIAL DE CONSUMO	15.757,50	0,00	15.757,50	15.757,50	15.757,50	0,00
48.200 2060630202.114 33903000 01.13	Recursos Ordinários - Não vinculados	15.757,50	0,00	15.757,50	15.757,50	15.757,50	0,00
48.200 2060630202.114 33903900	OUTROS SERVIÇOS DE TERCEIROS - PESSOA JURÍDICA	78.500,00	0,00	78.500,00	78.500,00	78.500,00	0,00
48.200 2060630202.114 33903900 01.13	Recursos Ordinários - Não vinculados	78.500,00	0,00	78.500,00	78.500,00	78.500,00	0,00
48.200 2060630202.116	Parceria Técnica Rural e de Pesca	0,00	0,00	0,00	0,00	0,00	0,00
48.200 2060630202.116 33903000	MATERIAL DE CONSUMO	0,00	0,00	0,00	0,00	0,00	0,00
48.200 2060630202.116 33903000 01.13	Recursos Ordinários - Não vinculados	0,00	0,00	0,00	0,00	0,00	0,00
48.200 2060630202.116 33903000 02.48	Transferências de Convênios - União/Pesca e Aquicultura	0,00	0,00	0,00	0,00	0,00	0,00
48.200 2060630202.116 33903600	OUTROS SERVIÇOS DE TERCEIROS - PESSOA FÍSICA	0,00	0,00	0,00	0,00	0,00	0,00
48.200 2060630202.116 33903600 01.13	Recursos Ordinários - Não vinculados	0,00	0,00	0,00	0,00	0,00	0,00
48.200 2060630202.116 33903600 02.48	Transferências de Convênios - União/Pesca e Aquicultura	0,00	0,00	0,00	0,00	0,00	0,00
48.200 2060630202.116 33903900	OUTROS SERVIÇOS DE TERCEIROS - PESSOA JURÍDICA	0,00	0,00	0,00	0,00	0,00	0,00
48.200 2060630202.116 33903900 01.13	Recursos Ordinários - Não vinculados	0,00	0,00	0,00	0,00	0,00	0,00
48.200 2060830232.112	Garantir a Produtividade da Pesca	0,00	0,00	0,00	0,00	0,00	0,00
48.200 2060830232.112 33903000	MATERIAL DE CONSUMO	0,00	0,00	0,00	0,00	0,00	0,00





Prefeitura Municipal de Igarassu - 2018

AV. JOAQUIM NABUCCO, 120 - CENTRO
Igarassu/PE - CEP: 53.610-070
CNPJ Nº: 10.359.560/0001-90 Telefone: (81) 3543-0645

Comparativo da Despesa Autorizada com a Realizada

Anexo 11, Lei nº 4.320/64
2018 - Consolidado

Código	Títulos	Autorizada			Realizada no Período	Realizada Até Período	Diferença
		Crédito Orçamentário Suplementar	Crédito Especial e Extraordinário	Total			
48.200 2060830232.112 33903000 01.13	Recursos Ordinários - Não vinculados	0,00	0,00	0,00	0,00	0,00	0,00
48.200 2060830232.112 33903600	OUTROS SERVIÇOS DE TERCEIROS - PESSOA FÍSICA	0,00	0,00	0,00	0,00	0,00	0,00
48.200 2060830232.112 33903600 01.13	Recursos Ordinários - Não vinculados	0,00	0,00	0,00	0,00	0,00	0,00
48.200 2060830232.112 33903900	OUTROS SERVIÇOS DE TERCEIROS - PESSOA JURÍDICA	0,00	0,00	0,00	0,00	0,00	0,00
48.200 2060830232.112 33903900 01.13	Recursos Ordinários - Não vinculados	0,00	0,00	0,00	0,00	0,00	0,00
48.200 2060830232.112 44905200	EQUIPAMENTOS E MATERIAL PERMANENTE	0,00	0,00	0,00	0,00	0,00	0,00
48.200 2060830232.112 44905200 01.13	Recursos Ordinários - Não vinculados	0,00	0,00	0,00	0,00	0,00	0,00
48.200 2060930092.113	Garantir a Saúde da População Através do Campo	18.000,00	0,00	18.000,00	18.000,00	18.000,00	0,00
48.200 2060930092.113 33903000	MATERIAL DE CONSUMO	0,00	0,00	0,00	0,00	0,00	0,00
48.200 2060930092.113 33903000 01.13	Recursos Ordinários - Não vinculados	0,00	0,00	0,00	0,00	0,00	0,00
48.200 2060930092.113 33903600	OUTROS SERVIÇOS DE TERCEIROS - PESSOA FÍSICA	18.000,00	0,00	18.000,00	18.000,00	18.000,00	0,00
48.200 2060930092.113 33903600 01.13	Recursos Ordinários - Não vinculados	18.000,00	0,00	18.000,00	18.000,00	18.000,00	0,00
49.000	Secretaria da Cidade - SECID	23.233.680,62	0,00	23.233.680,62	21.486.509,57	21.486.509,57	1.747.171,05
49.100	Secretaria Executiva de Manutenção e Logística - SEMLOG	11.391.955,19	0,00	11.391.955,19	11.364.176,11	11.364.176,11	27.779,08
49.100 0412270092.119	Gestão Administrativa da Secretaria Executiva de Manutenção	1.048.116,74	0,00	1.048.116,74	1.048.115,11	1.048.115,11	1,63
49.100 0412270092.119 31900400	CONTRATAÇÃO POR TEMPO DETERMINADO	15.582,00	0,00	15.582,00	15.582,00	15.582,00	0,00
49.100 0412270092.119 31900400 01.13	Recursos Ordinários - Não vinculados	15.582,00	0,00	15.582,00	15.582,00	15.582,00	0,00
49.100 0412270092.119 31901100	VENCIMENTOS E VANTAGENS FIXAS - PESSOAL CIVIL	5.908,74	0,00	5.908,74	5.908,00	5.908,00	0,74
49.100 0412270092.119 31901100 01.13	Recursos Ordinários - Não vinculados	5.908,74	0,00	5.908,74	5.908,00	5.908,00	0,74
49.100 0412270092.119 31901300	OBRIGAÇÕES PATRONAIS	20.000,00	0,00	20.000,00	20.000,00	20.000,00	0,00
49.100 0412270092.119 31901300 01.13	Recursos Ordinários - Não vinculados	20.000,00	0,00	20.000,00	20.000,00	20.000,00	0,00
49.100 0412270092.119 33901400	DIÁRIAS - CIVIL	0,00	0,00	0,00	0,00	0,00	0,00
49.100 0412270092.119 33901400 01.13	Recursos Ordinários - Não vinculados	0,00	0,00	0,00	0,00	0,00	0,00
49.100 0412270092.119 33903000	MATERIAL DE CONSUMO	10.852,00	0,00	10.852,00	10.851,60	10.851,60	0,40
49.100 0412270092.119 33903000 01.13	Recursos Ordinários - Não vinculados	10.852,00	0,00	10.852,00	10.851,60	10.851,60	0,40
49.100 0412270092.119 33903300	PASSAGENS E DESPESAS COM LOCOMOÇÃO	0,00	0,00	0,00	0,00	0,00	0,00
49.100 0412270092.119 33903300 01.13	Recursos Ordinários - Não vinculados	0,00	0,00	0,00	0,00	0,00	0,00
49.100 0412270092.119 33903600	OUTROS SERVIÇOS DE TERCEIROS - PESSOA FÍSICA	0,00	0,00	0,00	0,00	0,00	0,00





Prefeitura Municipal de Igarassu - 2018

AV. JOAQUIM NABUCCO, 120 - CENTRO
Igarassu/PE - CEP: 53.610-070
CNPJ Nº: 10.359.560/0001-90 Telefone: (81) 3543-0645

Comparativo da Despesa Autorizada com a Realizada

Anexo 11, Lei nº 4.320/64
2018 - Consolidado

Código	Títulos	Autorizada			Realizada no Período	Realizada Até Período	Diferença
		Crédito Orçamentário Suplementar	Crédito Especial e Extraordinário	Total			
49.100 0412270092.119 33903600 01.13	Recursos Ordinários - Não vinculados	0,00	0,00	0,00	0,00	0,00	0,00
49.100 0412270092.119 33903900 01.13	OUTROS SERVIÇOS DE TERCEIROS - PESSOA JURÍDICA	6.305,00	0,00	6.305,00	6.305,00	6.305,00	0,00
49.100 0412270092.119 33904800 01.13	Recursos Ordinários - Não vinculados	6.305,00	0,00	6.305,00	6.305,00	6.305,00	0,00
49.100 0412270092.119 33904800 01.13	OUTROS AUXÍLIOS FINANCEIROS A PESSOA FÍSICA	8.400,00	0,00	8.400,00	8.400,00	8.400,00	0,00
49.100 0412270092.119 33904800 01.13	Recursos Ordinários - Não vinculados	8.400,00	0,00	8.400,00	8.400,00	8.400,00	0,00
49.100 0412270092.119 33909200 01.13	DESPESAS DE EXERCÍCIOS ANTERIORES	934.864,00	0,00	934.864,00	934.863,51	934.863,51	0,49
49.100 0412270092.119 33909200 01.13	Recursos Ordinários - Não vinculados	934.864,00	0,00	934.864,00	934.863,51	934.863,51	0,49
49.100 0412270092.119 44905200 01.13	EQUIPAMENTOS E MATERIAL PERMANENTE	46.205,00	0,00	46.205,00	46.205,00	46.205,00	0,00
49.100 0412270092.119 44905200 01.13	Recursos Ordinários - Não vinculados	46.205,00	0,00	46.205,00	46.205,00	46.205,00	0,00
49.100 1512270232.118	Manutenção da Frota de Veículos da PMI	327.811,68	0,00	327.811,68	323.630,30	323.630,30	4.181,38
49.100 1512270232.118 33903000 01.13	MATERIAL DE CONSUMO	141.000,00	0,00	141.000,00	137.390,15	137.390,15	3.609,85
49.100 1512270232.118 33903000 01.13	Recursos Ordinários - Não vinculados	141.000,00	0,00	141.000,00	137.390,15	137.390,15	3.609,85
49.100 1512270232.118 33903900 01.13	OUTROS SERVIÇOS DE TERCEIROS - PESSOA JURÍDICA	186.811,68	0,00	186.811,68	186.240,15	186.240,15	571,53
49.100 1512270232.118 33903900 01.13	Recursos Ordinários - Não vinculados	186.811,68	0,00	186.811,68	186.240,15	186.240,15	571,53
49.100 1512270232.118 44905200 01.13	EQUIPAMENTOS E MATERIAL PERMANENTE	0,00	0,00	0,00	0,00	0,00	0,00
49.100 1512270232.118 44905200 01.13	Recursos Ordinários - Não vinculados	0,00	0,00	0,00	0,00	0,00	0,00
49.100 1545230282.117	Serviço de Limpeza Urbana	10.016.026,77	0,00	10.016.026,77	9.992.430,70	9.992.430,70	23.596,07
49.100 1545230282.117 33903900 01.13	OUTROS SERVIÇOS DE TERCEIROS - PESSOA JURÍDICA	10.016.026,77	0,00	10.016.026,77	9.992.430,70	9.992.430,70	23.596,07
49.100 1545230282.117 33903900 01.13	Recursos Ordinários - Não vinculados	10.016.026,77	0,00	10.016.026,77	9.992.430,70	9.992.430,70	23.596,07
49.200	Secretaria Executiva de Gestão Administrativa e Obras - SEGAO	11.841.725,43	0,00	11.841.725,43	10.122.333,46	10.122.333,46	1.719.391,97
49.200 0412270092.120	Manutenção das Atividades da Secretaria Executiva de Gestão	2.530.551,33	0,00	2.530.551,33	2.528.251,15	2.528.251,15	2.300,18
49.200 0412270092.120 31900400 01.13	CONTRATAÇÃO POR TEMPO DETERMINADO	607.825,93	0,00	607.825,93	606.674,87	606.674,87	1.151,06
49.200 0412270092.120 31900400 01.13	Recursos Ordinários - Não vinculados	607.825,93	0,00	607.825,93	606.674,87	606.674,87	1.151,06
49.200 0412270092.120 31901100 01.13	VENCIMENTOS E VANTAGENS FIXAS - PESSOAL CIVIL	1.045.564,21	0,00	1.045.564,21	1.044.921,03	1.044.921,03	643,18
49.200 0412270092.120 31901100 01.13	Recursos Ordinários - Não vinculados	1.045.564,21	0,00	1.045.564,21	1.044.921,03	1.044.921,03	643,18
49.200 0412270092.120 31901300 01.13	OBRIGAÇÕES PATRONAIS	246.023,26	0,00	246.023,26	246.023,26	246.023,26	0,00
49.200 0412270092.120 31901300 01.13	Recursos Ordinários - Não vinculados	246.023,26	0,00	246.023,26	246.023,26	246.023,26	0,00
49.200 0412270092.120 31911300	OBRIGAÇÕES PATRONAIS	97.929,34	0,00	97.929,34	97.929,34	97.929,34	0,00





Prefeitura Municipal de Igarassu - 2018

AV. JOAQUIM NABUCCO, 120 - CENTRO
Igarassu/PE - CEP: 53.610-070
CNPJ Nº: 10.359.560/0001-90 Telefone: (81) 3543-0645

Comparativo da Despesa Autorizada com a Realizada

Anexo 11, Lei nº 4.320/64
2018 - Consolidado

Código	Títulos	Autorizada			Realizada no Período	Realizada Até Período	Diferença
		Crédito Orçamentário Suplementar	Crédito Especial e Extraordinário	Total			
49.200 0412270092.120 31911300 01.13	Recursos Ordinários - Não vinculados	97.929,34	0,00	97.929,34	97.929,34	97.929,34	0,00
49.200 0412270092.120 33901400 01.13	DIÁRIAS - CIVIL	580,00	0,00	580,00	580,00	580,00	0,00
49.200 0412270092.120 33901400 01.13	Recursos Ordinários - Não vinculados	580,00	0,00	580,00	580,00	580,00	0,00
49.200 0412270092.120 33903000 01.13	MATERIAL DE CONSUMO	9.922,00	0,00	9.922,00	9.921,84	9.921,84	0,16
49.200 0412270092.120 33903000 01.13	Recursos Ordinários - Não vinculados	9.922,00	0,00	9.922,00	9.921,84	9.921,84	0,16
49.200 0412270092.120 33903600 01.13	OUTROS SERVIÇOS DE TERCEIROS - PESSOA FÍSICA	65.299,00	0,00	65.299,00	64.799,00	64.799,00	500,00
49.200 0412270092.120 33903600 01.13	Recursos Ordinários - Não vinculados	65.299,00	0,00	65.299,00	64.799,00	64.799,00	500,00
49.200 0412270092.120 33903900 01.13	OUTROS SERVIÇOS DE TERCEIROS - PESSOA JURÍDICA	397.167,28	0,00	397.167,28	397.162,28	397.162,28	5,00
49.200 0412270092.120 33903900 01.13	Recursos Ordinários - Não vinculados	397.167,28	0,00	397.167,28	397.162,28	397.162,28	5,00
49.200 0412270092.120 33909200 01.13	DESPESAS DE EXERCÍCIOS ANTERIORES	31.927,31	0,00	31.927,31	31.926,53	31.926,53	0,78
49.200 0412270092.120 33909200 01.13	Recursos Ordinários - Não vinculados	31.927,31	0,00	31.927,31	31.926,53	31.926,53	0,78
49.200 0412270092.120 33909300 01.13	INDENIZAÇÕES E RESTITUIÇÕES	0,00	0,00	0,00	0,00	0,00	0,00
49.200 0412270092.120 33909300 01.13	Recursos Ordinários - Não vinculados	0,00	0,00	0,00	0,00	0,00	0,00
49.200 0412270092.120 44905200 01.13	EQUIPAMENTOS E MATERIAL PERMANENTE	28.313,00	0,00	28.313,00	28.313,00	28.313,00	0,00
49.200 0412270092.120 44905200 01.13	Recursos Ordinários - Não vinculados	28.313,00	0,00	28.313,00	28.313,00	28.313,00	0,00
49.200 0824330164.004 01.13	Aquisição e Distribuição de Cestas Básicas, durante o	0,00	0,00	0,00	0,00	0,00	0,00
49.200 0824330164.004 33903900 01.13	OUTROS SERVIÇOS DE TERCEIROS - PESSOA JURÍDICA	0,00	0,00	0,00	0,00	0,00	0,00
49.200 0824330164.004 33903900 01.13	Recursos Ordinários - Não vinculados	0,00	0,00	0,00	0,00	0,00	0,00
49.200 1133330043.013 01.13	Pavimentação e Drenagem da Rua Borborema, no Loteamento	0,00	0,00	0,00	0,00	0,00	0,00
49.200 1133330043.013 44905100 01.13	OBRAS E INSTALAÇÕES	0,00	0,00	0,00	0,00	0,00	0,00
49.200 1133330043.013 44905100 01.13	Recursos Ordinários - Não vinculados	0,00	0,00	0,00	0,00	0,00	0,00
49.200 1381230121.013 01.13	Reforma de Quadras de Conjuntos Residenciais.	0,00	0,00	0,00	0,00	0,00	0,00
49.200 1381230121.013 44905100 01.13	OBRAS E INSTALAÇÕES	0,00	0,00	0,00	0,00	0,00	0,00
49.200 1381230121.013 44905100 01.13	Recursos Ordinários - Não vinculados	0,00	0,00	0,00	0,00	0,00	0,00
49.200 1512270232.121 01.13	Manutenção de Vias Públicas	206.500,00	0,00	206.500,00	206.139,80	206.139,80	360,20
49.200 1512270232.121 33903000 01.13	MATERIAL DE CONSUMO	0,00	0,00	0,00	0,00	0,00	0,00
49.200 1512270232.121 33903000 01.13	Recursos Ordinários - Não vinculados	0,00	0,00	0,00	0,00	0,00	0,00
49.200 1512270232.121 33903900 01.13	OUTROS SERVIÇOS DE TERCEIROS - PESSOA JURÍDICA	193.000,00	0,00	193.000,00	192.900,40	192.900,40	0,00





Prefeitura Municipal de Igarassu - 2018

AV. JOAQUIM NABUCO, 120 - CENTRO
Igarassu/PE - CEP: 53.610-070
CNPJ Nº: 10.359.560/0001-90 Telefone: (81) 3543-0645

Comparativo da Despesa Autorizada com a Realizada

Anexo 11, Lei nº 4.320/64
2018 - Consolidado

Código	Títulos	Autorizada			Realizada no Período	Realizada Até Período	Diferença
		Crédito Orçamentário Suplementar	Crédito Especial e Extraordinário	Total			
49.200 1512270232.121 33903900 01.13	Recursos Ordinários - Não vinculados	193.000,00	0,00	193.000,00	192.900,40	192.900,40	99,60
49.200 1512270232.121 44905100	OBRAS E INSTALAÇÕES	13.500,00	0,00	13.500,00	13.239,40	13.239,40	260,60
49.200 1512270232.121 44905100 01.13	Recursos Ordinários - Não vinculados	13.500,00	0,00	13.500,00	13.239,40	13.239,40	260,60
49.200 1512270232.121 44905200	EQUIPAMENTOS E MATERIAL PERMANENTE	0,00	0,00	0,00	0,00	0,00	0,00
49.200 1512270232.121 44905200 01.13	Recursos Ordinários - Não vinculados	0,00	0,00	0,00	0,00	0,00	0,00
49.200 1545130121.011	Melhorias de Infra-estrutura Urbana e Rural	3.384.500,43	0,00	3.384.500,43	2.302.994,32	2.302.994,32	1.081.506,11
49.200 1545130121.011 33903000	MATERIAL DE CONSUMO	362.812,00	0,00	362.812,00	362.811,02	362.811,02	0,98
49.200 1545130121.011 33903000 01.13	Recursos Ordinários - Não vinculados	362.812,00	0,00	362.812,00	362.811,02	362.811,02	0,98
49.200 1545130121.011 33903600	OUTROS SERVIÇOS DE TERCEIROS - PESSOA FÍSICA	0,00	0,00	0,00	0,00	0,00	0,00
49.200 1545130121.011 33903600 01.13	Recursos Ordinários - Não vinculados	0,00	0,00	0,00	0,00	0,00	0,00
49.200 1545130121.011 33903900	OUTROS SERVIÇOS DE TERCEIROS - PESSOA JURÍDICA	84.418,43	0,00	84.418,43	84.418,43	84.418,43	0,00
49.200 1545130121.011 33903900 01.13	Recursos Ordinários - Não vinculados	84.418,43	0,00	84.418,43	84.418,43	84.418,43	0,00
49.200 1545130121.011 44905100	OBRAS E INSTALAÇÕES	2.889.000,00	0,00	2.889.000,00	1.807.499,87	1.807.499,87	1.081.500,13
49.200 1545130121.011 44905100 01.13	Recursos Ordinários - Não vinculados	2.889.000,00	0,00	2.889.000,00	1.807.499,87	1.807.499,87	1.081.500,13
49.200 1545130121.011 44905100 02.58	Transferências de Convênios - União/Infra-Estutura Urbana	0,00	0,00	0,00	0,00	0,00	0,00
49.200 1545130121.011 44905200	EQUIPAMENTOS E MATERIAL PERMANENTE	48.270,00	0,00	48.270,00	48.265,00	48.265,00	5,00
49.200 1545130121.011 44905200 01.13	Recursos Ordinários - Não vinculados	48.270,00	0,00	48.270,00	48.265,00	48.265,00	5,00
49.200 1545130121.014	Ações de Pavimentação, Drenagem, Morros e Encostas	5.393.490,67	0,00	5.393.490,67	4.758.265,42	4.758.265,42	635.225,25
49.200 1545130121.014 33903900	OUTROS SERVIÇOS DE TERCEIROS - PESSOA JURÍDICA	0,06	0,00	0,06	0,00	0,00	0,06
49.200 1545130121.014 33903900 01.13	Recursos Ordinários - Não vinculados	0,06	0,00	0,06	0,00	0,00	0,06
49.200 1545130121.014 33903900 02.58	Transferências de Convênios - União/Infra-Estutura Urbana	0,00	0,00	0,00	0,00	0,00	0,00
49.200 1545130121.014 33909300	INDENIZAÇÕES E RESTITUIÇÕES	0,00	0,00	0,00	0,00	0,00	0,00
49.200 1545130121.014 33909300 01.13	Recursos Ordinários - Não vinculados	0,00	0,00	0,00	0,00	0,00	0,00
49.200 1545130121.014 44905100	OBRAS E INSTALAÇÕES	5.393.490,61	0,00	5.393.490,61	4.758.265,42	4.758.265,42	635.225,19
49.200 1545130121.014 44905100 01.13	Recursos Ordinários - Não vinculados	2.603.400,00	0,00	2.603.400,00	2.358.213,66	2.358.213,66	245.186,34
49.200 1545130121.014 44905100 02.58	Transferências de Convênios - União/Infra-Estutura Urbana	1.383.948,67	0,00	1.383.948,67	1.326.711,48	1.326.711,48	57.237,19
49.200 1545130121.014 44905100 02.71	FEM - Fundo Estadual de Apoio ao Desenvolvimento Municipal	1.406.141,94	0,00	1.406.141,94	1.073.340,28	1.073.340,28	332.801,66
49.200 1545130123.002	Pavimentação e Drenagem da rua Cajarana, no	0,00	0,00	0,00	0,00	0,00	

Assinado Digitalmente por: RONALDO ALVES DE OLIVEIRA MARRAS
systemainformatica.com.br/siorconp

Documento Assinado Digitalmente por: RONALDO ALVES DE OLIVEIRA MARRAS
systemainformatica.com.br/siorconp





Prefeitura Municipal de Igarassu - 2018

AV. JOAQUIM NABUCCO, 120 - CENTRO
Igarassu/PE - CEP: 53.610-070
CNPJ Nº: 10.359.560/0001-90 Telefone: (81) 3543-0645

Comparativo da Despesa Autorizada com a Realizada

Anexo 11, Lei nº 4.320/64
2018 - Consolidado

Código	Títulos	Autorizada			Realizada no Período	Realizada Até Período	Diferença
		Crédito Orçamentário Suplementar	Crédito Especial e Extraordinário	Total			
	Loteamento						
49.200 1545130123.002 44905100	OBRAS E INSTALAÇÕES	0,00	0,00	0,00	0,00	0,00	0,00
49.200 1545130123.002 44905100 01.13	Recursos Ordinários - Não vinculados	0,00	0,00	0,00	0,00	0,00	0,00
49.200 1545130123.006	Pavimentação e Drenagem da Rua Andralina, Conhecida como Rua	0,00	0,00	0,00	0,00	0,00	0,00
49.200 1545130123.006 44905100	OBRAS E INSTALAÇÕES	0,00	0,00	0,00	0,00	0,00	0,00
49.200 1545130123.006 44905100 01.13	Recursos Ordinários - Não vinculados	0,00	0,00	0,00	0,00	0,00	0,00
49.200 1545130123.007	Pavimentação e Drenagem da Rua Boa Vista ao Campo do Bagaço,	0,00	0,00	0,00	0,00	0,00	0,00
49.200 1545130123.007 44905100	OBRAS E INSTALAÇÕES	0,00	0,00	0,00	0,00	0,00	0,00
49.200 1545130123.007 44905100 01.13	Recursos Ordinários - Não vinculados	0,00	0,00	0,00	0,00	0,00	0,00
49.200 1545130123.009	Pavimentação e Drenagem da Rua Poços de Caldas, Alto do Céu,	0,00	0,00	0,00	0,00	0,00	0,00
49.200 1545130123.009 44905100	OBRAS E INSTALAÇÕES	0,00	0,00	0,00	0,00	0,00	0,00
49.200 1545130123.009 44905100 01.13	Recursos Ordinários - Não vinculados	0,00	0,00	0,00	0,00	0,00	0,00
49.200 1545130123.010	Pavimentação e Drenagem da Rua Londrina, no Alto do Céu, na	0,00	0,00	0,00	0,00	0,00	0,00
49.200 1545130123.010 44905100	OBRAS E INSTALAÇÕES	0,00	0,00	0,00	0,00	0,00	0,00
49.200 1545130123.010 44905100 01.13	Recursos Ordinários - Não vinculados	0,00	0,00	0,00	0,00	0,00	0,00
49.200 1545130123.011	Pavimentação e Drenagem da 3ª Etapa da Rua José Albino da	0,00	0,00	0,00	0,00	0,00	0,00
49.200 1545130123.011 44905100	OBRAS E INSTALAÇÕES	0,00	0,00	0,00	0,00	0,00	0,00
49.200 1545130123.011 44905100 01.13	Recursos Ordinários - Não vinculados	0,00	0,00	0,00	0,00	0,00	0,00
49.200 1545130123.014	Pavimentação e Drenagem da Rua Jarapiá, no Distrito de Três	0,00	0,00	0,00	0,00	0,00	0,00
49.200 1545130123.014 44905100	OBRAS E INSTALAÇÕES	0,00	0,00	0,00	0,00	0,00	0,00
49.200 1545130123.014 44905100 01.13	Recursos Ordinários - Não vinculados	0,00	0,00	0,00	0,00	0,00	0,00
49.200 1545130123.015	Complemento da Pavimentação da Rua Projetada (Rua de acesso	0,00	0,00	0,00	0,00	0,00	0,00
49.200 1545130123.015 44905100	OBRAS E INSTALAÇÕES	0,00	0,00	0,00	0,00	0,00	0,00
49.200 1545130123.015 44905100 01.13	Recursos Ordinários - Não vinculados	0,00	0,00	0,00	0,00	0,00	0,00
49.200 1545130123.017	Pavimentação e Drenagem da Rua Alvorada, no Loteamento São	0,00	0,00	0,00	0,00	0,00	0,00
49.200 1545130123.017 44905100	OBRAS E INSTALAÇÕES	0,00	0,00	0,00	0,00	0,00	0,00
49.200 1545130123.017 44905100 01.13	Recursos Ordinários - Não vinculados	0,00	0,00	0,00	0,00	0,00	0,00





Prefeitura Municipal de Igarassu - 2018

AV. JOAQUIM NABUCCO, 120 - CENTRO
Igarassu/PE - CEP: 53.610-070
CNPJ Nº: 10.359.560/0001-90 Telefone: (81) 3543-0645

Comparativo da Despesa Autorizada com a Realizada

Anexo 11, Lei nº 4.320/64
2018 - Consolidado

Código	Títulos	Autorizada			Realizada no Período	Realizada Até Período	Diferença
		Crédito Orçamentário Suplementar	Crédito Especial e Extraordinário	Total			
49.200 1545130123.018	Pavimentação da 2ª Travessa da Rua Manancial, Próximo ao	0,00	0,00	0,00	0,00	0,00	0,00
49.200 1545130123.018 44905100	OBRAS E INSTALAÇÕES	0,00	0,00	0,00	0,00	0,00	0,00
49.200 1545130123.018 44905100 01.13	Recursos Ordinários - Não vinculados	0,00	0,00	0,00	0,00	0,00	0,00
49.200 1545130123.019	Conclusão do Calçamento da Rua Guilherme Jorge Paes Barreto	0,00	0,00	0,00	0,00	0,00	0,00
49.200 1545130123.019 44905100	OBRAS E INSTALAÇÕES	0,00	0,00	0,00	0,00	0,00	0,00
49.200 1545130123.019 44905100 01.13	Recursos Ordinários - Não vinculados	0,00	0,00	0,00	0,00	0,00	0,00
49.200 1545130123.020	Pavimentação e Drenagem da Rua Moisés Barbosa, na Água	0,00	0,00	0,00	0,00	0,00	0,00
49.200 1545130123.020 44905100	OBRAS E INSTALAÇÕES	0,00	0,00	0,00	0,00	0,00	0,00
49.200 1545130123.020 44905100 01.13	Recursos Ordinários - Não vinculados	0,00	0,00	0,00	0,00	0,00	0,00
49.200 1545130123.021	Pavimentação e Drenagem da Rua Hungria, no Bom Retiro, em	0,00	0,00	0,00	0,00	0,00	0,00
49.200 1545130123.021 44905100	OBRAS E INSTALAÇÕES	0,00	0,00	0,00	0,00	0,00	0,00
49.200 1545130123.021 44905100 01.13	Recursos Ordinários - Não vinculados	0,00	0,00	0,00	0,00	0,00	0,00
49.200 1545130123.022	Pavimentação e Drenagem da Rua Fábio Júnior, na Água	0,00	0,00	0,00	0,00	0,00	0,00
49.200 1545130123.022 44905100	OBRAS E INSTALAÇÕES	0,00	0,00	0,00	0,00	0,00	0,00
49.200 1545130123.022 44905100 01.13	Recursos Ordinários - Não vinculados	0,00	0,00	0,00	0,00	0,00	0,00
49.200 1545130123.023	Pavimentação e Drenagem da 1ª Travessa da Rua da Felicidade,	0,00	0,00	0,00	0,00	0,00	0,00
49.200 1545130123.023 44905100	OBRAS E INSTALAÇÕES	0,00	0,00	0,00	0,00	0,00	0,00
49.200 1545130123.023 44905100 01.13	Recursos Ordinários - Não vinculados	0,00	0,00	0,00	0,00	0,00	0,00
49.200 1545130123.024	Pavimentação e Drenagem da Rua Mata Verde, Localizada no	0,00	0,00	0,00	0,00	0,00	0,00
49.200 1545130123.024 44905100	OBRAS E INSTALAÇÕES	0,00	0,00	0,00	0,00	0,00	0,00
49.200 1545130123.024 44905100 01.13	Recursos Ordinários - Não vinculados	0,00	0,00	0,00	0,00	0,00	0,00
49.200 1545130123.025	Pavimentação e Drenagem da Rua Carvalho, Localizada no	0,00	0,00	0,00	0,00	0,00	0,00
49.200 1545130123.025 44905100	OBRAS E INSTALAÇÕES	0,00	0,00	0,00	0,00	0,00	0,00
49.200 1545130123.025 44905100 01.13	Recursos Ordinários - Não vinculados	0,00	0,00	0,00	0,00	0,00	0,00
49.200 1545130123.026	Pavimentação e Drenagem da 1ª Travessa do Cajá, Localizada	0,00	0,00	0,00	0,00	0,00	0,00
49.200 1545130123.026 44905100	OBRAS E INSTALAÇÕES	0,00	0,00	0,00	0,00	0,00	0,00
49.200 1545130123.026 44905100 01.13	Recursos Ordinários - Não vinculados	0,00	0,00	0,00	0,00	0,00	0,00





Prefeitura Municipal de Igarassu - 2018

AV. JOAQUIM NABUCCO, 120 - CENTRO
Igarassu/PE - CEP: 53.610-070
CNPJ Nº: 10.359.560/0001-90 Telefone: (81) 3543-0645

Comparativo da Despesa Autorizada com a Realizada

Anexo 11, Lei nº 4.320/64
2018 - Consolidado

Código	Títulos	Autorizada			Realizada no Período	Realizada Até Período	Diferença
		Crédito Orçamentário Suplementar	Crédito Especial e Extraordinário	Total			
49.200 1545130123.027	Pavimentação e Drenagem da Rua Um, Localizada no Loteamento	0,00	0,00	0,00	0,00	0,00	0,00
49.200 1545130123.027 44905100	OBRAS E INSTALAÇÕES	0,00	0,00	0,00	0,00	0,00	0,00
49.200 1545130123.027 44905100 01.13	Recursos Ordinários - Não vinculados	0,00	0,00	0,00	0,00	0,00	0,00
49.200 1545130123.028	Pavimentação e Drenagem da Rua Dois, Localizada no	0,00	0,00	0,00	0,00	0,00	0,00
49.200 1545130123.028 44905100	OBRAS E INSTALAÇÕES	0,00	0,00	0,00	0,00	0,00	0,00
49.200 1545130123.028 44905100 01.13	Recursos Ordinários - Não vinculados	0,00	0,00	0,00	0,00	0,00	0,00
49.200 1545130123.029	Pavimentação e Drenagem da Rua Manoel Valdevino da Paz,	0,00	0,00	0,00	0,00	0,00	0,00
49.200 1545130123.029 44905100	OBRAS E INSTALAÇÕES	0,00	0,00	0,00	0,00	0,00	0,00
49.200 1545130123.029 44905100 01.13	Recursos Ordinários - Não vinculados	0,00	0,00	0,00	0,00	0,00	0,00
49.200 1545130123.031	Pavimentação e Drenagem da Rua São José, Localizada na Beira	0,00	0,00	0,00	0,00	0,00	0,00
49.200 1545130123.031 44905100	OBRAS E INSTALAÇÕES	0,00	0,00	0,00	0,00	0,00	0,00
49.200 1545130123.031 44905100 01.13	Recursos Ordinários - Não vinculados	0,00	0,00	0,00	0,00	0,00	0,00
49.200 1545130123.032	Pavimentação e Drenagem da Rua Dr. Pedro Ferreira Pinto,	0,00	0,00	0,00	0,00	0,00	0,00
49.200 1545130123.032 44905100	OBRAS E INSTALAÇÕES	0,00	0,00	0,00	0,00	0,00	0,00
49.200 1545130123.032 44905100 01.13	Recursos Ordinários - Não vinculados	0,00	0,00	0,00	0,00	0,00	0,00
49.200 1545130123.033	Pavimentação e Drenagem da Rua Manoel Joaquim de Oliveira,	0,00	0,00	0,00	0,00	0,00	0,00
49.200 1545130123.033 44905100	OBRAS E INSTALAÇÕES	0,00	0,00	0,00	0,00	0,00	0,00
49.200 1545130123.033 44905100 01.13	Recursos Ordinários - Não vinculados	0,00	0,00	0,00	0,00	0,00	0,00
49.200 1545130123.034	Pavimentação e Drenagem da 2ª Travessa do Areial, no	0,00	0,00	0,00	0,00	0,00	0,00
49.200 1545130123.034 44905100	OBRAS E INSTALAÇÕES	0,00	0,00	0,00	0,00	0,00	0,00
49.200 1545130123.034 44905100 01.13	Recursos Ordinários - Não vinculados	0,00	0,00	0,00	0,00	0,00	0,00
49.200 1545130123.037	Pavimentação e Drenagem da Rua Rosa Maria, no Loteamento	0,00	0,00	0,00	0,00	0,00	0,00
49.200 1545130123.037 44905100	OBRAS E INSTALAÇÕES	0,00	0,00	0,00	0,00	0,00	0,00
49.200 1545130123.037 44905100 01.13	Recursos Ordinários - Não vinculados	0,00	0,00	0,00	0,00	0,00	0,00
49.200 1545130123.038	Pavimentação e Drenagem da Rua Desabafo, localizada no	0,00	0,00	0,00	0,00	0,00	0,00
49.200 1545130123.038 44905100	OBRAS E INSTALAÇÕES	0,00	0,00	0,00	0,00	0,00	0,00
49.200 1545130123.038 44905100 01.13	Recursos Ordinários - Não vinculados	0,00	0,00	0,00	0,00	0,00	0,00





Prefeitura Municipal de Igarassu - 2018

AV. JOAQUIM NABUCCO, 120 - CENTRO
Igarassu/PE - CEP: 53.610-070
CNPJ Nº: 10.359.560/0001-90 Telefone: (81) 3543-0645

Comparativo da Despesa Autorizada com a Realizada

Anexo 11, Lei nº 4.320/64
2018 - Consolidado

Código	Títulos	Autorizada			Realizada no Período	Realizada Até Período	Diferença
		Crédito Orçamentário Suplementar	Crédito Especial e Extraordinário	Total			
49.200 1545130123.039	Pavimentação e Drenagem da Rua José Mariano Dias, no	0,00	0,00	0,00	0,00	0,00	0,00
49.200 1545130123.039 44905100	OBRAS E INSTALAÇÕES	0,00	0,00	0,00	0,00	0,00	0,00
49.200 1545130123.039 44905100 01.13	Recursos Ordinários - Não vinculados	0,00	0,00	0,00	0,00	0,00	0,00
49.200 1545130123.040	Pavimentação e Drenagem da Rua Nicarágua, Localizada no	0,00	0,00	0,00	0,00	0,00	0,00
49.200 1545130123.040 44905100	OBRAS E INSTALAÇÕES	0,00	0,00	0,00	0,00	0,00	0,00
49.200 1545130123.040 44905100 01.13	Recursos Ordinários - Não vinculados	0,00	0,00	0,00	0,00	0,00	0,00
49.200 1545130123.041	Pavimentação e Drenagem da Rua Senegal, Localizada no	0,00	0,00	0,00	0,00	0,00	0,00
49.200 1545130123.041 44905100	OBRAS E INSTALAÇÕES	0,00	0,00	0,00	0,00	0,00	0,00
49.200 1545130123.041 44905100 01.13	Recursos Ordinários - Não vinculados	0,00	0,00	0,00	0,00	0,00	0,00
49.200 1545130123.042	Recapeamento Asfáltico da Rua Severino Valdevino de Almeida,	0,00	0,00	0,00	0,00	0,00	0,00
49.200 1545130123.042 44905100	OBRAS E INSTALAÇÕES	0,00	0,00	0,00	0,00	0,00	0,00
49.200 1545130123.042 44905100 01.13	Recursos Ordinários - Não vinculados	0,00	0,00	0,00	0,00	0,00	0,00
49.200 1545130123.045	Pavimentação e Drenagem da 4ª Travessa João XXII, em Cruz de	0,00	0,00	0,00	0,00	0,00	0,00
49.200 1545130123.045 44905100	OBRAS E INSTALAÇÕES	0,00	0,00	0,00	0,00	0,00	0,00
49.200 1545130123.045 44905100 01.13	Recursos Ordinários - Não vinculados	0,00	0,00	0,00	0,00	0,00	0,00
49.200 1545130303.005	Recuperação da Escadaria que dá Acesso a Rua José Albino ao	0,00	0,00	0,00	0,00	0,00	0,00
49.200 1545130303.005 44905100	OBRAS E INSTALAÇÕES	0,00	0,00	0,00	0,00	0,00	0,00
49.200 1545130303.005 44905100 01.13	Recursos Ordinários - Não vinculados	0,00	0,00	0,00	0,00	0,00	0,00
49.200 1545170091.012	Construção e Reforma de Prédios Públicos	326.683,00	0,00	326.683,00	326.682,77	326.682,77	0,23
49.200 1545170091.012 33903000	MATERIAL DE CONSUMO	0,00	0,00	0,00	0,00	0,00	0,00
49.200 1545170091.012 33903000 01.13	Recursos Ordinários - Não vinculados	0,00	0,00	0,00	0,00	0,00	0,00
49.200 1545170091.012 33903600	OUTROS SERVIÇOS DE TERCEIROS - PESSOA FÍSICA	0,00	0,00	0,00	0,00	0,00	0,00
49.200 1545170091.012 33903600 01.13	Recursos Ordinários - Não vinculados	0,00	0,00	0,00	0,00	0,00	0,00
49.200 1545170091.012 33903900	OUTROS SERVIÇOS DE TERCEIROS - PESSOA JURÍDICA	0,00	0,00	0,00	0,00	0,00	0,00
49.200 1545170091.012 33903900 01.13	Recursos Ordinários - Não vinculados	0,00	0,00	0,00	0,00	0,00	0,00
49.200 1545170091.012 44905100	OBRAS E INSTALAÇÕES	326.683,00	0,00	326.683,00	326.682,77	326.682,77	0,23
49.200 1545170091.012 44905100 01.13	Recursos Ordinários - Não vinculados	326.683,00	0,00	326.683,00	326.682,77	326.682,77	0,23





Prefeitura Municipal de Igarassu - 2018

AV. JOAQUIM NABUCCO, 120 - CENTRO
Igarassu/PE - CEP: 53.610-070
CNPJ Nº: 10.359.560/0001-90 Telefone: (81) 3543-0645

Comparativo da Despesa Autorizada com a Realizada

Anexo 11, Lei nº 4.320/64
2018 - Consolidado

Código	Títulos	Autorizada			Realizada no Período	Realizada Até Período	Diferença
		Crédito Orçamentário Suplementar	Crédito Especial e Extraordinário	Total			
01.13							
50.100 0412270022.122 31911300	OBRIGAÇÕES PATRONAIS	0,00	0,00	0,00	0,00	0,00	0,00
50.100 0412270022.122 31911300 01.13	Recursos Ordinários - Não vinculados	0,00	0,00	0,00	0,00	0,00	0,00
50.100 0412270022.122 33901400	DIÁRIAS - CIVIL	9.270,00	0,00	9.270,00	9.270,00	9.270,00	0,00
50.100 0412270022.122 33901400 01.13	Recursos Ordinários - Não vinculados	9.270,00	0,00	9.270,00	9.270,00	9.270,00	0,00
50.100 0412270022.122 33903000	MATERIAL DE CONSUMO	0,00	0,00	0,00	0,00	0,00	0,00
50.100 0412270022.122 33903000 01.13	Recursos Ordinários - Não vinculados	0,00	0,00	0,00	0,00	0,00	0,00
50.100 0412270022.122 33903600	OUTROS SERVIÇOS DE TERCEIROS - PESSOA FÍSICA	0,00	0,00	0,00	0,00	0,00	0,00
50.100 0412270022.122 33903600 01.13	Recursos Ordinários - Não vinculados	0,00	0,00	0,00	0,00	0,00	0,00
50.100 0412270022.122 33903900	OUTROS SERVIÇOS DE TERCEIROS - PESSOA JURÍDICA	9.287,00	0,00	9.287,00	9.286,67	9.286,67	0,33
50.100 0412270022.122 33903900 01.13	Recursos Ordinários - Não vinculados	9.287,00	0,00	9.287,00	9.286,67	9.286,67	0,33
50.100 0412270022.122 33909200	DESPESAS DE EXERCÍCIOS ANTERIORES	0,00	0,00	0,00	0,00	0,00	0,00
50.100 0412270022.122 33909200 01.13	Recursos Ordinários - Não vinculados	0,00	0,00	0,00	0,00	0,00	0,00
50.100 0412270022.122 44905200	EQUIPAMENTOS E MATERIAL PERMANENTE	0,00	0,00	0,00	0,00	0,00	0,00
50.100 0412270022.122 44905200 01.13	Recursos Ordinários - Não vinculados	0,00	0,00	0,00	0,00	0,00	0,00
66.000	Autarquia do Regime Próprio Previdenciário dos Servidores Ef	24.154.000,00	0,00	24.154.000,00	25.034.722,17	25.034.722,17	- 880.722,17
66.100	Autarquia do Regime Próprio Previdenciário dos Servidores Efetivos de Igarassu	24.154.000,00	0,00	24.154.000,00	25.034.722,17	25.034.722,17	- 880.722,17
66.100 0412270052.123	Gestão Administrativa do IGAPREV	1.434.141,08	0,00	1.434.141,08	1.058.921,50	1.058.921,50	375.219,58
66.100 0412270052.123 31900400	CONTRATAÇÃO POR TEMPO DETERMINADO	- 35.674,90	0,00	- 35.674,90	56.325,10	56.325,10	- 92.000,00
66.100 0412270052.123 31900400 01.12	Recursos de Contribuições para o RPPS (Patronal, servidores e Comp Financeira)	- 35.674,90	0,00	- 35.674,90	56.325,10	56.325,10	- 92.000,00
66.100 0412270052.123 31901100	VENCIMENTOS E VANTAGENS FIXAS - PESSOAL CIVIL	1.047.815,98	0,00	1.047.815,98	690.385,50	690.385,50	357.430,48
66.100 0412270052.123 31901100 01.12	Recursos de Contribuições para o RPPS (Patronal, servidores e Comp Financeira)	1.047.815,98	0,00	1.047.815,98	690.385,50	690.385,50	357.430,48
66.100 0412270052.123 31901300	OBRIGAÇÕES PATRONAIS	87.000,00	0,00	87.000,00	55.022,83	55.022,83	31.977,17
66.100 0412270052.123 31901300 01.12	Recursos de Contribuições para o RPPS (Patronal, servidores e Comp Financeira)	87.000,00	0,00	87.000,00	55.022,83	55.022,83	31.977,17
66.100 0412270052.123 31909300	INDENIZAÇÕES E RESTITUIÇÕES	21.000,00	0,00	21.000,00	0,00	0,00	21.000,00
66.100 0412270052.123 31909300 01.12	Recursos de Contribuições para o RPPS (Patronal, servidores e Comp Financeira)	21.000,00	0,00	21.000,00	0,00	0,00	21.000,00
66.100 0412270052.123 33901400	DIÁRIAS - CIVIL	6.000,00	0,00	6.000,00	5.995,00	5.995,00	5,00
66.100 0412270052.123 33901400 01.12	Recursos de Contribuições para o RPPS (Patronal, servidores e Comp Financeira)	6.000,00	0,00	6.000,00	5.995,00	5.995,00	5,00





Prefeitura Municipal de Igarassu - 2018

AV. JOAQUIM NABUCCO, 120 - CENTRO
Igarassu/PE - CEP: 53.610-070
CNPJ Nº: 10.359.560/0001-90 Telefone: (81) 3543-0645

Comparativo da Despesa Autorizada com a Realizada

Anexo 11, Lei nº 4.320/64
2018 - Consolidado

Código	Títulos	Autorizada			Realizada no Período	Realizada Até Período	Diferença
		Crédito Orçamentário Suplementar	Crédito Especial e Extraordinário	Total			
66.100 0412270052.123 33903000	MATERIAL DE CONSUMO	5.000,00	0,00	5.000,00	4.761,93	4.761,93	238,07
66.100 0412270052.123 33903000 01.12	Recursos de Contribuições para o RPPS (Patronal, servidores e Comp Financeira)	5.000,00	0,00	5.000,00	4.761,93	4.761,93	238,07
66.100 0412270052.123 33903300	PASSAGENS E DESPESAS COM LOCOMOÇÃO	1.500,00	0,00	1.500,00	1.231,84	1.231,84	268,16
66.100 0412270052.123 33903300 01.12	Recursos de Contribuições para o RPPS (Patronal, servidores e Comp Financeira)	1.500,00	0,00	1.500,00	1.231,84	1.231,84	268,16
66.100 0412270052.123 33903500	SERVIÇOS DE CONSULTORIA	241.000,00	0,00	241.000,00	108.660,00	108.660,00	132.340,00
66.100 0412270052.123 33903500 01.12	Recursos de Contribuições para o RPPS (Patronal, servidores e Comp Financeira)	241.000,00	0,00	241.000,00	108.660,00	108.660,00	132.340,00
66.100 0412270052.123 33903600	OUTROS SERVIÇOS DE TERCEIROS - PESSOA FÍSICA	33.500,00	0,00	33.500,00	22.400,00	22.400,00	11.100,00
66.100 0412270052.123 33903600 01.12	Recursos de Contribuições para o RPPS (Patronal, servidores e Comp Financeira)	33.500,00	0,00	33.500,00	22.400,00	22.400,00	11.100,00
66.100 0412270052.123 33903900	OUTROS SERVIÇOS DE TERCEIROS - PESSOA JURÍDICA	143.500,00	0,00	143.500,00	104.922,79	104.922,79	38.577,21
66.100 0412270052.123 33903900 01.12	Recursos de Contribuições para o RPPS (Patronal, servidores e Comp Financeira)	143.500,00	0,00	143.500,00	104.922,79	104.922,79	38.577,21
66.100 0412270052.123 33904100	CONTRIBUIÇÕES	1.000,00	0,00	1.000,00	800,00	800,00	200,00
66.100 0412270052.123 33904100 01.12	Recursos de Contribuições para o RPPS (Patronal, servidores e Comp Financeira)	1.000,00	0,00	1.000,00	800,00	800,00	200,00
66.100 0412270052.123 33909100	SENTENÇAS JUDICIAIS	- 60.000,00	0,00	- 60.000,00	0,00	0,00	- 60.000,00
66.100 0412270052.123 33909100 01.12	Recursos de Contribuições para o RPPS (Patronal, servidores e Comp Financeira)	- 60.000,00	0,00	- 60.000,00	0,00	0,00	- 60.000,00
66.100 0412270052.123 33909200	DESPESAS DE EXERCÍCIOS ANTERIORES	1.000,00	0,00	1.000,00	0,00	0,00	1.000,00
66.100 0412270052.123 33909200 01.12	Recursos de Contribuições para o RPPS (Patronal, servidores e Comp Financeira)	1.000,00	0,00	1.000,00	0,00	0,00	1.000,00
66.100 0412270052.123 33909300	INDENIZAÇÕES E RESTITUIÇÕES	- 80.000,00	0,00	- 80.000,00	0,00	0,00	- 80.000,00
66.100 0412270052.123 33909300 01.12	Recursos de Contribuições para o RPPS (Patronal, servidores e Comp Financeira)	- 80.000,00	0,00	- 80.000,00	0,00	0,00	- 80.000,00
66.100 0412270052.123 44905100	OBRAS E INSTALAÇÕES	0,00	0,00	0,00	0,00	0,00	0,00
66.100 0412270052.123 44905100 01.12	Recursos de Contribuições para o RPPS (Patronal, servidores e Comp Financeira)	0,00	0,00	0,00	0,00	0,00	0,00
66.100 0412270052.123 44905200	EQUIPAMENTOS E MATERIAL PERMANENTE	21.500,00	0,00	21.500,00	8.416,51	8.416,51	13.083,49
66.100 0412270052.123 44905200 01.12	Recursos de Contribuições para o RPPS (Patronal, servidores e Comp Financeira)	21.500,00	0,00	21.500,00	8.416,51	8.416,51	13.083,49
66.100 0927270059.012	Benefício dos Aposentados e Pensionista - Plano Financeiro	23.973.858,92	0,00	23.973.858,92	23.951.293,67	23.951.293,67	22.565,25
66.100 0927270059.012 31900100	APOSENTADORIAS E REFORMAS	22.298.178,24	0,00	22.298.178,24	22.476.293,67	22.476.293,67	- 178.115,43
66.100 0927270059.012 31900100 01.12	Recursos de Contribuições para o RPPS (Patronal, servidores e Comp Financeira)	22.298.178,24	0,00	22.298.178,24	22.476.293,67	22.476.293,67	- 178.115,43
66.100 0927270059.012 31900300	PENSÕES	1.675.680,68	0,00	1.675.680,68	1.475.000,00	1.475.000,00	200.680,68
66.100 0927270059.012 31900300 01.12	Recursos de Contribuições para o RPPS (Patronal, servidores e Comp Financeira)	1.675.680,68	0,00	1.675.680,68	1.475.000,00	1.475.000,00	200.680,68
66.100 0927270059.013	Benefício dos Aposentados e Pensionista - Plano	0,00	0,00	0,00	24.507,00	24.507,00	





Prefeitura Municipal de Igarassu - 2018

AV. JOAQUIM NABUCO, 120 - CENTRO
Igarassu/PE - CEP: 53.610-070
CNPJ Nº: 10.359.560/0001-90 Telefone: (81) 3543-0645

Comparativo da Despesa Autorizada com a Realizada

Anexo 11, Lei nº 4.320/64
2018 - Consolidado

Código	Títulos	Autorizada			Realizada no Período	Realizada Até Período	Diferença
		Crédito Orçamentário Suplementar	Crédito Especial e Extraordinário	Total			
	Previdencia						
66.100 0927270059.013 31900100	APOSENTADORIAS E REFORMAS	0,00	0,00	0,00	0,00	0,00	0,00
66.100 0927270059.013 31900100 01.12	Recursos de Contribuições para o RPPS (Patronal, servidores e Comp Financeira)	0,00	0,00	0,00	0,00	0,00	0,00
66.100 0927270059.013 31900300	PENSÕES	0,00	0,00	0,00	24.507,00	24.507,00	- 24.507,00
66.100 0927270059.013 31900300 01.12	Recursos de Contribuições para o RPPS (Patronal, servidores e Comp Financeira)	0,00	0,00	0,00	24.507,00	24.507,00	- 24.507,00
66.100 9999799999.997	Reserva de Contingência - Igarassu Previdência	- 1.254.000,00	0,00	- 1.254.000,00	0,00	0,00	- 1.254.000,00
66.100 9999799999.997 99999900	RESERVA DE CONTINGENCIA	- 1.254.000,00	0,00	- 1.254.000,00	0,00	0,00	- 1.254.000,00
66.100 9999799999.997 99999900 01.12	Recursos de Contribuições para o RPPS (Patronal, servidores e Comp Financeira)	- 1.254.000,00	0,00	- 1.254.000,00	0,00	0,00	- 1.254.000,00
69.000	Fundo Municipal de Saúde - FMS	62.438.889,07	0,00	62.438.889,07	51.714.255,53	51.714.255,53	10.724.633,54
69.100	Fundo Municipal de Saúde - FMS	62.438.889,07	0,00	62.438.889,07	51.714.255,53	51.714.255,53	10.724.633,54
69.100 1012250022.124	Manutenção do Conselho Municipal de Saúde	77.000,00	0,00	77.000,00	23.871,02	23.871,02	53.128,98
69.100 1012250022.124 33901400	DIÁRIAS - CIVIL	12.000,00	0,00	12.000,00	1.800,00	1.800,00	10.200,00
69.100 1012250022.124 33901400 01.18	Impostos e Transferências - Saúde	12.000,00	0,00	12.000,00	1.800,00	1.800,00	10.200,00
69.100 1012250022.124 33903000	MATERIAL DE CONSUMO	17.000,00	0,00	17.000,00	0,00	0,00	17.000,00
69.100 1012250022.124 33903000 01.18	Impostos e Transferências - Saúde	17.000,00	0,00	17.000,00	0,00	0,00	17.000,00
69.100 1012250022.124 33903300	PASSAGENS E DESPESAS COM LOCOMOÇÃO	17.000,00	0,00	17.000,00	0,00	0,00	17.000,00
69.100 1012250022.124 33903300 01.18	Impostos e Transferências - Saúde	17.000,00	0,00	17.000,00	0,00	0,00	17.000,00
69.100 1012250022.124 33903600	OUTROS SERVIÇOS DE TERCEIROS - PESSOA FÍSICA	25.000,00	0,00	25.000,00	22.071,02	22.071,02	2.928,98
69.100 1012250022.124 33903600 01.18	Impostos e Transferências - Saúde	25.000,00	0,00	25.000,00	22.071,02	22.071,02	2.928,98
69.100 1012250022.124 33903900	OUTROS SERVIÇOS DE TERCEIROS - PESSOA JURÍDICA	0,00	0,00	0,00	0,00	0,00	0,00
69.100 1012250022.124 33903900 01.18	Impostos e Transferências - Saúde	0,00	0,00	0,00	0,00	0,00	0,00
69.100 1012250022.124 44905200	EQUIPAMENTOS E MATERIAL PERMANENTE	6.000,00	0,00	6.000,00	0,00	0,00	6.000,00
69.100 1012250022.124 44905200 01.18	Impostos e Transferências - Saúde	6.000,00	0,00	6.000,00	0,00	0,00	6.000,00
69.100 1012250022.125	Gestão das Ações do Fundo Municipal de Saúde	8.406.881,51	0,00	8.406.881,51	8.046.679,40	8.046.679,40	360.202,11
69.100 1012250022.125 31900400	CONTRATAÇÃO POR TEMPO DETERMINADO	1.806.034,96	0,00	1.806.034,96	1.786.592,52	1.786.592,52	19.442,44
69.100 1012250022.125 31900400 01.18	Impostos e Transferências - Saúde	1.806.034,96	0,00	1.806.034,96	1.786.592,52	1.786.592,52	19.442,44
69.100 1012250022.125 31901100	VENCIMENTOS E VANTAGENS FIXAS - PESSOAL CIVIL	300.000,00	0,00	300.000,00	215.938,11	215.938,11	84.061,89
69.100 1012250022.125 31901100 01.18	Impostos e Transferências - Saúde	300.000,00	0,00	300.000,00	215.938,11	215.938,11	84.061,89





Prefeitura Municipal de Igarassu - 2018

AV. JOAQUIM NABUCCO, 120 - CENTRO
Igarassu/PE - CEP: 53.610-070
CNPJ Nº: 10.359.560/0001-90 Telefone: (81) 3543-0645

Comparativo da Despesa Autorizada com a Realizada

Anexo 11, Lei nº 4.320/64
2018 - Consolidado

Código	Títulos	Autorizada			Realizada no Período	Realizada Até Período	Diferença
		Crédito Orçamentário Suplementar	Crédito Especial e Extraordinário	Total			
69.100 1012250022.125 31901300	OBRIGAÇÕES PATRONAIS	4.055.953,95	0,00	4.055.953,95	4.051.355,73	4.051.355,73	4.598,22
69.100 1012250022.125 31901300 01.18	Impostos e Transferências - Saúde	4.055.953,95	0,00	4.055.953,95	4.051.355,73	4.051.355,73	4.598,22
69.100 1012250022.125 33901400	DIÁRIAS - CIVIL	22.000,00	0,00	22.000,00	19.610,00	19.610,00	2.390,00
69.100 1012250022.125 33901400 01.18	Impostos e Transferências - Saúde	22.000,00	0,00	22.000,00	19.610,00	19.610,00	2.390,00
69.100 1012250022.125 33903000	MATERIAL DE CONSUMO	647.000,00	0,00	647.000,00	523.978,23	523.978,23	123.021,77
69.100 1012250022.125 33903000 01.18	Impostos e Transferências - Saúde	647.000,00	0,00	647.000,00	523.978,23	523.978,23	123.021,77
69.100 1012250022.125 33903200	MATERIAL DE DISTRIBUIÇÃO GRATUITA	46.000,00	0,00	46.000,00	32.039,68	32.039,68	13.960,32
69.100 1012250022.125 33903200 01.18	Impostos e Transferências - Saúde	46.000,00	0,00	46.000,00	32.039,68	32.039,68	13.960,32
69.100 1012250022.125 33903300	PASSAGENS E DESPESAS COM LOCOMOÇÃO	7.000,00	0,00	7.000,00	2.600,00	2.600,00	4.400,00
69.100 1012250022.125 33903300 01.18	Impostos e Transferências - Saúde	7.000,00	0,00	7.000,00	2.600,00	2.600,00	4.400,00
69.100 1012250022.125 33903600	OUTROS SERVIÇOS DE TERCEIROS - PESSOA FÍSICA	453.000,00	0,00	453.000,00	441.305,48	441.305,48	11.694,52
69.100 1012250022.125 33903600 01.18	Impostos e Transferências - Saúde	453.000,00	0,00	453.000,00	441.305,48	441.305,48	11.694,52
69.100 1012250022.125 33903900	OUTROS SERVIÇOS DE TERCEIROS - PESSOA JURÍDICA	1.032.892,60	0,00	1.032.892,60	936.870,60	936.870,60	96.022,00
69.100 1012250022.125 33903900 01.18	Impostos e Transferências - Saúde	1.032.892,60	0,00	1.032.892,60	936.870,60	936.870,60	96.022,00
69.100 1012250022.125 33909200	DESPESAS DE EXERCÍCIOS ANTERIORES	0,00	0,00	0,00	0,00	0,00	0,00
69.100 1012250022.125 33909200 01.18	Impostos e Transferências - Saúde	0,00	0,00	0,00	0,00	0,00	0,00
69.100 1012250022.125 44905200	EQUIPAMENTOS E MATERIAL PERMANENTE	37.000,00	0,00	37.000,00	36.389,05	36.389,05	610,95
69.100 1012250022.125 44905200 01.18	Impostos e Transferências - Saúde	37.000,00	0,00	37.000,00	36.389,05	36.389,05	610,95
69.100 1030150022.129	Ações da Atenção Básica de Saúde do Município	15.827.667,30	0,00	15.827.667,30	12.629.497,13	12.629.497,13	3.198.170,17
69.100 1030150022.129 31900400	CONTRATAÇÃO POR TEMPO DETERMINADO	6.455.173,48	0,00	6.455.173,48	5.960.735,56	5.960.735,56	494.437,92
69.100 1030150022.129 31900400 01.18	Impostos e Transferências - Saúde	5.955.173,48	0,00	5.955.173,48	5.955.173,48	5.955.173,48	0,00
69.100 1030150022.129 31900400 02.09	Recursos Transferidos pelo SUS	500.000,00	0,00	500.000,00	5.562,08	5.562,08	494.437,92
69.100 1030150022.129 31901100	VENCIMENTOS E VANTAGENS FIXAS - PESSOAL CIVIL	3.740.429,09	0,00	3.740.429,09	3.630.150,75	3.630.150,75	110.278,34
69.100 1030150022.129 31901100 01.18	Impostos e Transferências - Saúde	2.045.852,41	0,00	2.045.852,41	2.045.852,40	2.045.852,40	0,01
69.100 1030150022.129 31901100 02.09	Recursos Transferidos pelo SUS	1.694.576,68	0,00	1.694.576,68	1.584.298,35	1.584.298,35	110.278,33
69.100 1030150022.129 31901300	OBRIGAÇÕES PATRONAIS	138.687,65	0,00	138.687,65	45.052,15	45.052,15	93.635,50
69.100 1030150022.129 31901300 01.18	Impostos e Transferências - Saúde	44.687,65	0,00	44.687,65	0,00	0,00	44.687,65
69.100 1030150022.129 31901300	Recursos Transferidos pelo SUS	94.000,00	0,00	94.000,00	45.052,15	45.052,15	





Prefeitura Municipal de Igarassu - 2018

AV. JOAQUIM NABUCCO, 120 - CENTRO
Igarassu/PE - CEP: 53.610-070
CNPJ Nº: 10.359.560/0001-90 Telefone: (81) 3543-0645

Comparativo da Despesa Autorizada com a Realizada

Anexo 11, Lei nº 4.320/64
2018 - Consolidado

Código	Títulos	Autorizada			Realizada no Período	Realizada Até Período	Diferença
		Crédito Orçamentário Suplementar	Crédito Especial e Extraordinário	Total			
02.09							
69.100 1030150022.129 31911300	OBRIGAÇÕES PATRONAIS	535.000,00	0,00	535.000,00	444.018,47	444.018,47	90.981,53
69.100 1030150022.129 31911300 01.18	Impostos e Transferências - Saúde	180.000,00	0,00	180.000,00	165.278,70	165.278,70	14.721,30
69.100 1030150022.129 31911300 02.09	Recursos Transferidos pelo SUS	355.000,00	0,00	355.000,00	278.739,77	278.739,77	76.260,23
69.100 1030150022.129 33901400	DIÁRIAS - CIVIL	0,00	0,00	0,00	0,00	0,00	0,00
69.100 1030150022.129 33901400 01.18	Impostos e Transferências - Saúde	0,00	0,00	0,00	0,00	0,00	0,00
69.100 1030150022.129 33901400 02.09	Recursos Transferidos pelo SUS	0,00	0,00	0,00	0,00	0,00	0,00
69.100 1030150022.129 33903000	MATERIAL DE CONSUMO	1.994.000,00	0,00	1.994.000,00	1.263.744,40	1.263.744,40	730.255,60
69.100 1030150022.129 33903000 01.18	Impostos e Transferências - Saúde	860.000,00	0,00	860.000,00	256.995,61	256.995,61	603.004,39
69.100 1030150022.129 33903000 02.09	Recursos Transferidos pelo SUS	1.134.000,00	0,00	1.134.000,00	1.006.748,79	1.006.748,79	127.251,21
69.100 1030150022.129 33903200	MATERIAL DE DISTRIBUIÇÃO GRATUITA	52.377,08	0,00	52.377,08	24.917,84	24.917,84	27.459,24
69.100 1030150022.129 33903200 01.18	Impostos e Transferências - Saúde	52.377,08	0,00	52.377,08	24.917,84	24.917,84	27.459,24
69.100 1030150022.129 33903200 02.09	Recursos Transferidos pelo SUS	0,00	0,00	0,00	0,00	0,00	0,00
69.100 1030150022.129 33903300	PASSAGENS E DESPESAS COM LOCOMOÇÃO	0,00	0,00	0,00	0,00	0,00	0,00
69.100 1030150022.129 33903300 01.18	Impostos e Transferências - Saúde	0,00	0,00	0,00	0,00	0,00	0,00
69.100 1030150022.129 33903300 02.09	Recursos Transferidos pelo SUS	0,00	0,00	0,00	0,00	0,00	0,00
69.100 1030150022.129 33903600	OUTROS SERVIÇOS DE TERCEIROS - PESSOA FÍSICA	667.000,00	0,00	667.000,00	592.683,51	592.683,51	74.316,49
69.100 1030150022.129 33903600 01.18	Impostos e Transferências - Saúde	96.000,00	0,00	96.000,00	87.985,97	87.985,97	8.014,03
69.100 1030150022.129 33903600 02.09	Recursos Transferidos pelo SUS	571.000,00	0,00	571.000,00	504.697,54	504.697,54	66.302,46
69.100 1030150022.129 33903900	OUTROS SERVIÇOS DE TERCEIROS - PESSOA JURÍDICA	2.028.000,00	0,00	2.028.000,00	655.287,55	655.287,55	1.372.712,45
69.100 1030150022.129 33903900 01.18	Impostos e Transferências - Saúde	1.053.000,00	0,00	1.053.000,00	244.042,41	244.042,41	808.957,59
69.100 1030150022.129 33903900 02.09	Recursos Transferidos pelo SUS	975.000,00	0,00	975.000,00	411.245,14	411.245,14	563.754,86
69.100 1030150022.129 44905200	EQUIPAMENTOS E MATERIAL PERMANENTE	217.000,00	0,00	217.000,00	12.906,90	12.906,90	204.093,10
69.100 1030150022.129 44905200 01.18	Impostos e Transferências - Saúde	87.000,00	0,00	87.000,00	0,00	0,00	87.000,00
69.100 1030150022.129 44905200 02.09	Recursos Transferidos pelo SUS	130.000,00	0,00	130.000,00	12.906,90	12.906,90	117.093,10
69.100 1030150022.137	Saúde Bucal	224.090,25	0,00	224.090,25	17.394,00	17.394,00	206.696,25
69.100 1030150022.137 31900400	CONTRATAÇÃO POR TEMPO DETERMINADO	0,00	0,00	0,00	0,00	0,00	0,00





Prefeitura Municipal de Igarassu - 2018

AV. JOAQUIM NABUCCO, 120 - CENTRO
Igarassu/PE - CEP: 53.610-070
CNPJ Nº: 10.359.560/0001-90 Telefone: (81) 3543-0645

Comparativo da Despesa Autorizada com a Realizada

Anexo 11, Lei nº 4.320/64
2018 - Consolidado

Código	Títulos	Autorizada			Realizada no Período	Realizada Até Período	Diferença
		Crédito Orçamentário Suplementar	Crédito Especial e Extraordinário	Total			
69.100 1030150022.137 31900400 01.18	Impostos e Transferências - Saúde	0,00	0,00	0,00	0,00	0,00	0,00
69.100 1030150022.137 31900400 02.09	Recursos Transferidos pelo SUS	0,00	0,00	0,00	0,00	0,00	0,00
69.100 1030150022.137 31901100	VENCIMENTOS E VANTAGENS FIXAS - PESSOAL CIVIL	83.090,25	0,00	83.090,25	0,00	0,00	83.090,25
69.100 1030150022.137 31901100 01.18	Impostos e Transferências - Saúde	0,00	0,00	0,00	0,00	0,00	0,00
69.100 1030150022.137 31901100 02.09	Recursos Transferidos pelo SUS	83.090,25	0,00	83.090,25	0,00	0,00	83.090,25
69.100 1030150022.137 31901300	OBRIGAÇÕES PATRONAIS	0,00	0,00	0,00	0,00	0,00	0,00
69.100 1030150022.137 31901300 01.18	Impostos e Transferências - Saúde	0,00	0,00	0,00	0,00	0,00	0,00
69.100 1030150022.137 31901300 02.09	Recursos Transferidos pelo SUS	0,00	0,00	0,00	0,00	0,00	0,00
69.100 1030150022.137 31911300	OBRIGAÇÕES PATRONAIS	51.000,00	0,00	51.000,00	0,00	0,00	51.000,00
69.100 1030150022.137 31911300 01.18	Impostos e Transferências - Saúde	23.000,00	0,00	23.000,00	0,00	0,00	23.000,00
69.100 1030150022.137 31911300 02.09	Recursos Transferidos pelo SUS	28.000,00	0,00	28.000,00	0,00	0,00	28.000,00
69.100 1030150022.137 33901400	DIÁRIAS - CIVIL	0,00	0,00	0,00	0,00	0,00	0,00
69.100 1030150022.137 33901400 01.18	Impostos e Transferências - Saúde	0,00	0,00	0,00	0,00	0,00	0,00
69.100 1030150022.137 33901400 02.09	Recursos Transferidos pelo SUS	0,00	0,00	0,00	0,00	0,00	0,00
69.100 1030150022.137 33903000	MATERIAL DE CONSUMO	83.000,00	0,00	83.000,00	17.394,00	17.394,00	65.606,00
69.100 1030150022.137 33903000 01.18	Impostos e Transferências - Saúde	60.000,00	0,00	60.000,00	0,00	0,00	60.000,00
69.100 1030150022.137 33903000 02.09	Recursos Transferidos pelo SUS	23.000,00	0,00	23.000,00	17.394,00	17.394,00	5.606,00
69.100 1030150022.137 33903300	PASSAGENS E DESPESAS COM LOCOMOÇÃO	0,00	0,00	0,00	0,00	0,00	0,00
69.100 1030150022.137 33903300 01.18	Impostos e Transferências - Saúde	0,00	0,00	0,00	0,00	0,00	0,00
69.100 1030150022.137 33903300 02.09	Recursos Transferidos pelo SUS	0,00	0,00	0,00	0,00	0,00	0,00
69.100 1030150022.137 33903900	OUTROS SERVIÇOS DE TERCEIROS - PESSOA JURÍDICA	7.000,00	0,00	7.000,00	0,00	0,00	7.000,00
69.100 1030150022.137 33903900 01.18	Impostos e Transferências - Saúde	7.000,00	0,00	7.000,00	0,00	0,00	7.000,00
69.100 1030150022.137 33903900 02.09	Recursos Transferidos pelo SUS	0,00	0,00	0,00	0,00	0,00	0,00
69.100 1030150022.137 44905200	EQUIPAMENTOS E MATERIAL PERMANENTE	0,00	0,00	0,00	0,00	0,00	0,00
69.100 1030150022.137 44905200 01.18	Impostos e Transferências - Saúde	0,00	0,00	0,00	0,00	0,00	0,00
69.100 1030150022.137 44905200 02.09	Recursos Transferidos pelo SUS	0,00	0,00	0,00	0,00	0,00	0,00
69.100 1030150022.138	PACS - Agente Comunitário de Saúde	1.221.108,43	0,00	1.221.108,43	556.425,88	556.425,88	664.682,55





Prefeitura Municipal de Igarassu - 2018

AV. JOAQUIM NABUCCO, 120 - CENTRO
Igarassu/PE - CEP: 53.610-070
CNPJ Nº: 10.359.560/0001-90 Telefone: (81) 3543-0645

Comparativo da Despesa Autorizada com a Realizada

Anexo 11, Lei nº 4.320/64
2018 - Consolidado

Código	Títulos	Autorizada			Realizada no Período	Realizada Até Período	Diferença
		Crédito Orçamentário Suplementar	Crédito Especial e Extraordinário	Total			
69.100 1030150022.138 31900400	CONTRATAÇÃO POR TEMPO DETERMINADO	0,00	0,00	0,00	0,00	0,00	0,00
69.100 1030150022.138 31900400 01.18	Impostos e Transferências - Saúde	0,00	0,00	0,00	0,00	0,00	0,00
69.100 1030150022.138 31900400 02.09	Recursos Transferidos pelo SUS	0,00	0,00	0,00	0,00	0,00	0,00
69.100 1030150022.138 31901100	VENCIMENTOS E VANTAGENS FIXAS - PESSOAL CIVIL	1.074.108,43	0,00	1.074.108,43	553.972,43	553.972,43	520.136,00
69.100 1030150022.138 31901100 01.18	Impostos e Transferências - Saúde	274.108,43	0,00	274.108,43	274.108,43	274.108,43	0,00
69.100 1030150022.138 31901100 02.09	Recursos Transferidos pelo SUS	800.000,00	0,00	800.000,00	279.864,00	279.864,00	520.136,00
69.100 1030150022.138 31901300	OBRIGAÇÕES PATRONAIS	0,00	0,00	0,00	0,00	0,00	0,00
69.100 1030150022.138 31901300 01.18	Impostos e Transferências - Saúde	0,00	0,00	0,00	0,00	0,00	0,00
69.100 1030150022.138 31901300 02.09	Recursos Transferidos pelo SUS	0,00	0,00	0,00	0,00	0,00	0,00
69.100 1030150022.138 31911300	OBRIGAÇÕES PATRONAIS	68.000,00	0,00	68.000,00	0,00	0,00	68.000,00
69.100 1030150022.138 31911300 01.18	Impostos e Transferências - Saúde	68.000,00	0,00	68.000,00	0,00	0,00	68.000,00
69.100 1030150022.138 31911300 02.09	Recursos Transferidos pelo SUS	0,00	0,00	0,00	0,00	0,00	0,00
69.100 1030150022.138 33901400	DIÁRIAS - CIVIL	2.000,00	0,00	2.000,00	0,00	0,00	2.000,00
69.100 1030150022.138 33901400 01.18	Impostos e Transferências - Saúde	0,00	0,00	0,00	0,00	0,00	0,00
69.100 1030150022.138 33901400 02.09	Recursos Transferidos pelo SUS	2.000,00	0,00	2.000,00	0,00	0,00	2.000,00
69.100 1030150022.138 33903000	MATERIAL DE CONSUMO	33.000,00	0,00	33.000,00	2.453,45	2.453,45	30.546,55
69.100 1030150022.138 33903000 01.18	Impostos e Transferências - Saúde	0,00	0,00	0,00	0,00	0,00	0,00
69.100 1030150022.138 33903000 02.09	Recursos Transferidos pelo SUS	33.000,00	0,00	33.000,00	2.453,45	2.453,45	30.546,55
69.100 1030150022.138 33903300	PASSAGENS E DESPESAS COM LOCOMOÇÃO	0,00	0,00	0,00	0,00	0,00	0,00
69.100 1030150022.138 33903300 01.18	Impostos e Transferências - Saúde	0,00	0,00	0,00	0,00	0,00	0,00
69.100 1030150022.138 33903300 02.09	Recursos Transferidos pelo SUS	0,00	0,00	0,00	0,00	0,00	0,00
69.100 1030150022.138 33903600	OUTROS SERVIÇOS DE TERCEIROS - PESSOA FÍSICA	0,00	0,00	0,00	0,00	0,00	0,00
69.100 1030150022.138 33903600 01.18	Impostos e Transferências - Saúde	0,00	0,00	0,00	0,00	0,00	0,00
69.100 1030150022.138 33903600 02.09	Recursos Transferidos pelo SUS	0,00	0,00	0,00	0,00	0,00	0,00
69.100 1030150022.138 33903900	OUTROS SERVIÇOS DE TERCEIROS - PESSOA JURÍDICA	0,00	0,00	0,00	0,00	0,00	0,00
69.100 1030150022.138 33903900 01.18	Impostos e Transferências - Saúde	0,00	0,00	0,00	0,00	0,00	0,00
69.100 1030150022.138 33903900 02.09	Recursos Transferidos pelo SUS	0,00	0,00	0,00	0,00	0,00	0,00





Prefeitura Municipal de Igarassu - 2018

AV. JOAQUIM NABUCCO, 120 - CENTRO
Igarassu/PE - CEP: 53.610-070
CNPJ Nº: 10.359.560/0001-90 Telefone: (81) 3543-0645

Comparativo da Despesa Autorizada com a Realizada

Anexo 11, Lei nº 4.320/64
2018 - Consolidado

Código	Títulos	Autorizada			Realizada no Período	Realizada Até Período	Diferença
		Crédito Orçamentário Suplementar	Crédito Especial e Extraordinário	Total			
69.100 1030150022.138 44905200	EQUIPAMENTOS E MATERIAL PERMANENTE	44.000,00	0,00	44.000,00	0,00	0,00	44.000,00
69.100 1030150022.138 44905200 01.18	Impostos e Transferências - Saúde	0,00	0,00	0,00	0,00	0,00	0,00
69.100 1030150022.138 44905200 02.09	Recursos Transferidos pelo SUS	44.000,00	0,00	44.000,00	0,00	0,00	44.000,00
69.100 1030150022.139	PSF - Programa Saúde da Família	2.223.973,64	0,00	2.223.973,64	1.108.721,34	1.108.721,34	1.115.252,30
69.100 1030150022.139 31900400	CONTRATAÇÃO POR TEMPO DETERMINADO	1.300.000,00	0,00	1.300.000,00	391.605,14	391.605,14	908.394,86
69.100 1030150022.139 31900400 01.18	Impostos e Transferências - Saúde	0,00	0,00	0,00	0,00	0,00	0,00
69.100 1030150022.139 31900400 02.09	Recursos Transferidos pelo SUS	1.300.000,00	0,00	1.300.000,00	391.605,14	391.605,14	908.394,86
69.100 1030150022.139 31901100	VENCIMENTOS E VANTAGENS FIXAS - PESSOAL CIVIL	338.000,00	0,00	338.000,00	312.296,08	312.296,08	25.703,92
69.100 1030150022.139 31901100 01.18	Impostos e Transferências - Saúde	338.000,00	0,00	338.000,00	312.296,08	312.296,08	25.703,92
69.100 1030150022.139 31901100 02.09	Recursos Transferidos pelo SUS	0,00	0,00	0,00	0,00	0,00	0,00
69.100 1030150022.139 31901300	OBRIGAÇÕES PATRONAIS	0,00	0,00	0,00	0,00	0,00	0,00
69.100 1030150022.139 31901300 01.18	Impostos e Transferências - Saúde	0,00	0,00	0,00	0,00	0,00	0,00
69.100 1030150022.139 31901300 02.09	Recursos Transferidos pelo SUS	0,00	0,00	0,00	0,00	0,00	0,00
69.100 1030150022.139 31911300	OBRIGAÇÕES PATRONAIS	141.000,00	0,00	141.000,00	0,00	0,00	141.000,00
69.100 1030150022.139 31911300 01.18	Impostos e Transferências - Saúde	57.000,00	0,00	57.000,00	0,00	0,00	57.000,00
69.100 1030150022.139 31911300 02.09	Recursos Transferidos pelo SUS	84.000,00	0,00	84.000,00	0,00	0,00	84.000,00
69.100 1030150022.139 33901400	DIÁRIAS - CIVIL	1.000,00	0,00	1.000,00	0,00	0,00	1.000,00
69.100 1030150022.139 33901400 01.18	Impostos e Transferências - Saúde	0,00	0,00	0,00	0,00	0,00	0,00
69.100 1030150022.139 33901400 02.09	Recursos Transferidos pelo SUS	1.000,00	0,00	1.000,00	0,00	0,00	1.000,00
69.100 1030150022.139 33903000	MATERIAL DE CONSUMO	3.973,64	0,00	3.973,64	0,00	0,00	3.973,64
69.100 1030150022.139 33903000 01.18	Impostos e Transferências - Saúde	0,00	0,00	0,00	0,00	0,00	0,00
69.100 1030150022.139 33903000 02.09	Recursos Transferidos pelo SUS	3.973,64	0,00	3.973,64	0,00	0,00	3.973,64
69.100 1030150022.139 33903200	MATERIAL DE DISTRIBUIÇÃO GRATUITA	0,00	0,00	0,00	0,00	0,00	0,00
69.100 1030150022.139 33903200 01.18	Impostos e Transferências - Saúde	0,00	0,00	0,00	0,00	0,00	0,00
69.100 1030150022.139 33903200 02.09	Recursos Transferidos pelo SUS	0,00	0,00	0,00	0,00	0,00	0,00
69.100 1030150022.139 33903300	PASSAGENS E DESPESAS COM LOCOMOÇÃO	10.000,00	0,00	10.000,00	0,00	0,00	10.000,00
69.100 1030150022.139 33903300 01.18	Impostos e Transferências - Saúde	0,00	0,00	0,00	0,00	0,00	0,00





Prefeitura Municipal de Igarassu - 2018

AV. JOAQUIM NABUCCO, 120 - CENTRO
Igarassu/PE - CEP: 53.610-070
CNPJ Nº: 10.359.560/0001-90 Telefone: (81) 3543-0645

Comparativo da Despesa Autorizada com a Realizada

Anexo 11, Lei nº 4.320/64
2018 - Consolidado

Código	Títulos	Autorizada			Realizada no Período	Realizada Até Período	Diferença	
		Crédito Orçamentário Suplementar	Crédito Especial e Extraordinário	Total				
69.100 02.09	1030150022.139 33903300	Recursos Transferidos pelo SUS	10.000,00	0,00	10.000,00	0,00	0,00	10.000,00
69.100	1030150022.139 33903600	OUTROS SERVIÇOS DE TERCEIROS - PESSOA FÍSICA	409.000,00	0,00	409.000,00	404.820,12	404.820,12	4.179,88
69.100 01.18	1030150022.139 33903600	Impostos e Transferências - Saúde	103.000,00	0,00	103.000,00	102.620,00	102.620,00	380,00
69.100 02.09	1030150022.139 33903600	Recursos Transferidos pelo SUS	306.000,00	0,00	306.000,00	302.200,12	302.200,12	3.799,88
69.100	1030150022.139 33903900	OUTROS SERVIÇOS DE TERCEIROS - PESSOA JURÍDICA	10.000,00	0,00	10.000,00	0,00	0,00	10.000,00
69.100 01.18	1030150022.139 33903900	Impostos e Transferências - Saúde	0,00	0,00	0,00	0,00	0,00	0,00
69.100 02.09	1030150022.139 33903900	Recursos Transferidos pelo SUS	10.000,00	0,00	10.000,00	0,00	0,00	10.000,00
69.100	1030150022.139 44905200	EQUIPAMENTOS E MATERIAL PERMANENTE	11.000,00	0,00	11.000,00	0,00	0,00	11.000,00
69.100 01.18	1030150022.139 44905200	Impostos e Transferências - Saúde	11.000,00	0,00	11.000,00	0,00	0,00	11.000,00
69.100 02.09	1030150022.139 44905200	Recursos Transferidos pelo SUS	0,00	0,00	0,00	0,00	0,00	0,00
69.100	1030150022.140	NASF - Núcleo de Apoio a Saúde da Família	324.809,32	0,00	324.809,32	50.850,67	50.850,67	273.958,65
69.100	1030150022.140 31900400	CONTRATAÇÃO POR TEMPO DETERMINADO	113.000,00	0,00	113.000,00	50.200,67	50.200,67	62.799,33
69.100 01.18	1030150022.140 31900400	Impostos e Transferências - Saúde	113.000,00	0,00	113.000,00	50.200,67	50.200,67	62.799,33
69.100 02.09	1030150022.140 31900400	Recursos Transferidos pelo SUS	0,00	0,00	0,00	0,00	0,00	0,00
69.100	1030150022.140 31901100	VENCIMENTOS E VANTAGENS FIXAS - PESSOAL CIVIL	133.809,32	0,00	133.809,32	0,00	0,00	133.809,32
69.100 01.18	1030150022.140 31901100	Impostos e Transferências - Saúde	57.000,00	0,00	57.000,00	0,00	0,00	57.000,00
69.100 02.09	1030150022.140 31901100	Recursos Transferidos pelo SUS	76.809,32	0,00	76.809,32	0,00	0,00	76.809,32
69.100	1030150022.140 31901300	OBRIGAÇÕES PATRONAIS	0,00	0,00	0,00	0,00	0,00	0,00
69.100 01.18	1030150022.140 31901300	Impostos e Transferências - Saúde	0,00	0,00	0,00	0,00	0,00	0,00
69.100 02.09	1030150022.140 31901300	Recursos Transferidos pelo SUS	0,00	0,00	0,00	0,00	0,00	0,00
69.100	1030150022.140 31911300	OBRIGAÇÕES PATRONAIS	35.000,00	0,00	35.000,00	0,00	0,00	35.000,00
69.100 01.18	1030150022.140 31911300	Impostos e Transferências - Saúde	11.000,00	0,00	11.000,00	0,00	0,00	11.000,00
69.100 02.09	1030150022.140 31911300	Recursos Transferidos pelo SUS	24.000,00	0,00	24.000,00	0,00	0,00	24.000,00
69.100	1030150022.140 33901400	DIÁRIAS - CIVIL	0,00	0,00	0,00	0,00	0,00	0,00
69.100 01.18	1030150022.140 33901400	Impostos e Transferências - Saúde	0,00	0,00	0,00	0,00	0,00	0,00
69.100 02.09	1030150022.140 33901400	Recursos Transferidos pelo SUS	0,00	0,00	0,00	0,00	0,00	0,00
69.100	1030150022.140 33903000	MATERIAL DE CONSUMO	34.000,00	0,00	34.000,00	650,00	650,00	33.350,00





Prefeitura Municipal de Igarassu - 2018

AV. JOAQUIM NABUCCO, 120 - CENTRO
Igarassu/PE - CEP: 53.610-070
CNPJ Nº: 10.359.560/0001-90 Telefone: (81) 3543-0645

Comparativo da Despesa Autorizada com a Realizada

Anexo 11, Lei nº 4.320/64
2018 - Consolidado

Código	Títulos	Autorizada			Realizada no Período	Realizada Até Período	Diferença
		Crédito Orçamentário Suplementar	Crédito Especial e Extraordinário	Total			
69.100 1030150022.140 33903000 01.18	Impostos e Transferências - Saúde	33.000,00	0,00	33.000,00	650,00	650,00	32.350,00
69.100 1030150022.140 33903000 02.09	Recursos Transferidos pelo SUS	1.000,00	0,00	1.000,00	0,00	0,00	1.000,00
69.100 1030150022.140 33903200 01.18	MATERIAL DE DISTRIBUIÇÃO GRATUITA	0,00	0,00	0,00	0,00	0,00	0,00
69.100 1030150022.140 33903200 02.09	Impostos e Transferências - Saúde	0,00	0,00	0,00	0,00	0,00	0,00
69.100 1030150022.140 33903200 01.18	Recursos Transferidos pelo SUS	0,00	0,00	0,00	0,00	0,00	0,00
69.100 1030150022.140 33903300 01.18	PASSAGENS E DESPESAS COM LOCOMOÇÃO	0,00	0,00	0,00	0,00	0,00	0,00
69.100 1030150022.140 33903300 02.09	Impostos e Transferências - Saúde	0,00	0,00	0,00	0,00	0,00	0,00
69.100 1030150022.140 33903300 01.18	Recursos Transferidos pelo SUS	0,00	0,00	0,00	0,00	0,00	0,00
69.100 1030150022.140 33903600 01.18	OUTROS SERVIÇOS DE TERCEIROS - PESSOA FÍSICA	2.000,00	0,00	2.000,00	0,00	0,00	2.000,00
69.100 1030150022.140 33903600 02.09	Impostos e Transferências - Saúde	2.000,00	0,00	2.000,00	0,00	0,00	2.000,00
69.100 1030150022.140 33903600 01.18	Recursos Transferidos pelo SUS	0,00	0,00	0,00	0,00	0,00	0,00
69.100 1030150022.140 33903900 01.18	OUTROS SERVIÇOS DE TERCEIROS - PESSOA JURÍDICA	5.000,00	0,00	5.000,00	0,00	0,00	5.000,00
69.100 1030150022.140 33903900 02.09	Impostos e Transferências - Saúde	5.000,00	0,00	5.000,00	0,00	0,00	5.000,00
69.100 1030150022.140 33903900 01.18	Recursos Transferidos pelo SUS	0,00	0,00	0,00	0,00	0,00	0,00
69.100 1030150022.140 44905200 01.18	EQUIPAMENTOS E MATERIAL PERMANENTE	2.000,00	0,00	2.000,00	0,00	0,00	2.000,00
69.100 1030150022.140 44905200 02.09	Impostos e Transferências - Saúde	0,00	0,00	0,00	0,00	0,00	0,00
69.100 1030150022.140 44905200 01.18	Recursos Transferidos pelo SUS	2.000,00	0,00	2.000,00	0,00	0,00	2.000,00
69.100 1030150022.141 01.18	Gestão da Média e Alta Complexidade Ambulatorial e	3.872.110,38	0,00	3.872.110,38	3.401.182,33	3.401.182,33	470.928,05
69.100 1030150022.141 31900400 01.18	CONTRATAÇÃO POR TEMPO DETERMINADO	1.200.000,00	0,00	1.200.000,00	887.379,37	887.379,37	312.620,63
69.100 1030150022.141 31900400 02.09	Recursos Transferidos pelo SUS	1.200.000,00	0,00	1.200.000,00	887.379,37	887.379,37	312.620,63
69.100 1030150022.141 31901100 01.18	VENCIMENTOS E VANTAGENS FIXAS - PESSOAL CIVIL	300.000,00	0,00	300.000,00	295.514,94	295.514,94	4.485,06
69.100 1030150022.141 31901100 02.09	Recursos Transferidos pelo SUS	300.000,00	0,00	300.000,00	295.514,94	295.514,94	4.485,06
69.100 1030150022.141 33903000 01.18	MATERIAL DE CONSUMO	1.687.110,38	0,00	1.687.110,38	1.647.960,32	1.647.960,32	39.150,06
69.100 1030150022.141 33903000 02.09	Recursos Transferidos pelo SUS	1.687.110,38	0,00	1.687.110,38	1.647.960,32	1.647.960,32	39.150,06
69.100 1030150022.141 33903600 01.18	OUTROS SERVIÇOS DE TERCEIROS - PESSOA FÍSICA	25.000,00	0,00	25.000,00	23.190,00	23.190,00	1.810,00
69.100 1030150022.141 33903600 02.09	Recursos Transferidos pelo SUS	25.000,00	0,00	25.000,00	23.190,00	23.190,00	1.810,00
69.100 1030150022.141 33903900 01.18	OUTROS SERVIÇOS DE TERCEIROS - PESSOA JURÍDICA	450.000,00	0,00	450.000,00	343.287,70	343.287,70	106.712,30





Prefeitura Municipal de Igarassu - 2018

AV. JOAQUIM NABUCCO, 120 - CENTRO
Igarassu/PE - CEP: 53.610-070
CNPJ Nº: 10.359.560/0001-90 Telefone: (81) 3543-0645

Comparativo da Despesa Autorizada com a Realizada

Anexo 11, Lei nº 4.320/64
2018 - Consolidado

Código	Títulos	Autorizada			Realizada no Período	Realizada Até Período	Diferença
		Crédito Orçamentário Suplementar	Crédito Especial e Extraordinário	Total			
69.100 1030150022.141 33903900 02.09	Recursos Transferidos pelo SUS	450.000,00	0,00	450.000,00	343.287,70	343.287,70	106.712,30
69.100 1030150022.141 33909200	DESPESAS DE EXERCÍCIOS ANTERIORES	0,00	0,00	0,00	0,00	0,00	0,00
69.100 1030150022.141 33909200 02.09	Recursos Transferidos pelo SUS	0,00	0,00	0,00	0,00	0,00	0,00
69.100 1030150022.141 44905200	EQUIPAMENTOS E MATERIAL PERMANENTE	210.000,00	0,00	210.000,00	203.850,00	203.850,00	6.150,00
69.100 1030150022.141 44905200 02.09	Recursos Transferidos pelo SUS	210.000,00	0,00	210.000,00	203.850,00	203.850,00	6.150,00
69.100 1030150022.142	Gestão da Média e Alta Complexidade Ambulatorial e	842.891,57	0,00	842.891,57	808.188,93	808.188,93	34.702,64
69.100 1030150022.142 31900400	CONTRATAÇÃO POR TEMPO DETERMINADO	14.891,57	0,00	14.891,57	0,00	0,00	14.891,57
69.100 1030150022.142 31900400 02.09	Recursos Transferidos pelo SUS	14.891,57	0,00	14.891,57	0,00	0,00	14.891,57
69.100 1030150022.142 31901100	VENCIMENTOS E VANTAGENS FIXAS - PESSOAL CIVIL	500.000,00	0,00	500.000,00	500.000,00	500.000,00	0,00
69.100 1030150022.142 31901100 02.09	Recursos Transferidos pelo SUS	500.000,00	0,00	500.000,00	500.000,00	500.000,00	0,00
69.100 1030150022.142 31901300	OBRIGAÇÕES PATRONAIS	0,00	0,00	0,00	0,00	0,00	0,00
69.100 1030150022.142 31901300 02.09	Recursos Transferidos pelo SUS	0,00	0,00	0,00	0,00	0,00	0,00
69.100 1030150022.142 31911300	OBRIGAÇÕES PATRONAIS	50.000,00	0,00	50.000,00	44.427,55	44.427,55	5.572,45
69.100 1030150022.142 31911300 02.09	Recursos Transferidos pelo SUS	50.000,00	0,00	50.000,00	44.427,55	44.427,55	5.572,45
69.100 1030150022.142 33903000	MATERIAL DE CONSUMO	100.000,00	0,00	100.000,00	94.000,86	94.000,86	5.999,14
69.100 1030150022.142 33903000 02.09	Recursos Transferidos pelo SUS	100.000,00	0,00	100.000,00	94.000,86	94.000,86	5.999,14
69.100 1030150022.142 33903600	OUTROS SERVIÇOS DE TERCEIROS - PESSOA FÍSICA	3.000,00	0,00	3.000,00	0,00	0,00	3.000,00
69.100 1030150022.142 33903600 02.09	Recursos Transferidos pelo SUS	3.000,00	0,00	3.000,00	0,00	0,00	3.000,00
69.100 1030150022.142 33903900	OUTROS SERVIÇOS DE TERCEIROS - PESSOA JURÍDICA	0,00	0,00	0,00	0,00	0,00	0,00
69.100 1030150022.142 33903900 02.09	Recursos Transferidos pelo SUS	0,00	0,00	0,00	0,00	0,00	0,00
69.100 1030150022.142 44905200	EQUIPAMENTOS E MATERIAL PERMANENTE	175.000,00	0,00	175.000,00	169.760,52	169.760,52	5.239,48
69.100 1030150022.142 44905200 02.09	Recursos Transferidos pelo SUS	175.000,00	0,00	175.000,00	169.760,52	169.760,52	5.239,48
69.100 1030150801.017	Investimento na Rede de Saúde - Atenção Básica	405.000,00	0,00	405.000,00	246.450,00	246.450,00	158.550,00
69.100 1030150801.017 33903600	OUTROS SERVIÇOS DE TERCEIROS - PESSOA FÍSICA	0,00	0,00	0,00	0,00	0,00	0,00
69.100 1030150801.017 33903600 01.18	Impostos e Transferências - Saúde	0,00	0,00	0,00	0,00	0,00	0,00
69.100 1030150801.017 33903900	OUTROS SERVIÇOS DE TERCEIROS - PESSOA JURÍDICA	10.000,00	0,00	10.000,00	0,00	0,00	10.000,00
69.100 1030150801.017 33903900 01.18	Impostos e Transferências - Saúde	10.000,00	0,00	10.000,00	0,00	0,00	10.000,00
69.100 1030150801.017 44905100	OBRAS E INSTALAÇÕES	70.000,00	0,00	70.000,00	0,00	0,00	





Prefeitura Municipal de Igarassu - 2018

AV. JOAQUIM NABUCCO, 120 - CENTRO
Igarassu/PE - CEP: 53.610-070
CNPJ Nº: 10.359.560/0001-90 Telefone: (81) 3543-0645

Comparativo da Despesa Autorizada com a Realizada

Anexo 11, Lei nº 4.320/64
2018 - Consolidado

Código	Títulos	Autorizada			Realizada no Período	Realizada Até Período	Diferença
		Crédito Orçamentário Suplementar	Crédito Especial e Extraordinário	Total			
69.100 01.18 1030150801.017 44905100	Impostos e Transferências - Saúde	0,00	0,00	0,00	0,00	0,00	0,00
69.100 02.09 1030150801.017 44905100	Recursos Transferidos pelo SUS	70.000,00	0,00	70.000,00	0,00	0,00	70.000,00
69.100 1030150801.017 44905200	EQUIPAMENTOS E MATERIAL PERMANENTE	325.000,00	0,00	325.000,00	246.450,00	246.450,00	78.550,00
69.100 01.18 1030150801.017 44905200	Impostos e Transferências - Saúde	0,00	0,00	0,00	0,00	0,00	0,00
69.100 02.09 1030150801.017 44905200	Recursos Transferidos pelo SUS	325.000,00	0,00	325.000,00	246.450,00	246.450,00	78.550,00
69.100 1030250022.135	SAMU - Serviço de Atendimento Móvel de Urgência	598.643,27	0,00	598.643,27	214.720,51	214.720,51	383.922,76
69.100 1030250022.135 31900400	CONTRATAÇÃO POR TEMPO DETERMINADO	61.643,27	0,00	61.643,27	61.643,27	61.643,27	- 0,00
69.100 01.18 1030250022.135 31900400	Impostos e Transferências - Saúde	0,00	0,00	0,00	0,00	0,00	0,00
69.100 02.09 1030250022.135 31900400	Recursos Transferidos pelo SUS	61.643,27	0,00	61.643,27	61.643,27	61.643,27	- 0,00
69.100 1030250022.135 31901100	VENCIMENTOS E VANTAGENS FIXAS - PESSOAL CIVIL	34.000,00	0,00	34.000,00	0,00	0,00	34.000,00
69.100 01.18 1030250022.135 31901100	Impostos e Transferências - Saúde	34.000,00	0,00	34.000,00	0,00	0,00	34.000,00
69.100 02.09 1030250022.135 31901100	Recursos Transferidos pelo SUS	0,00	0,00	0,00	0,00	0,00	0,00
69.100 1030250022.135 31901300	OBRIGAÇÕES PATRONAIS	0,00	0,00	0,00	0,00	0,00	0,00
69.100 01.18 1030250022.135 31901300	Impostos e Transferências - Saúde	0,00	0,00	0,00	0,00	0,00	0,00
69.100 02.09 1030250022.135 31901300	Recursos Transferidos pelo SUS	0,00	0,00	0,00	0,00	0,00	0,00
69.100 1030250022.135 31911300	OBRIGAÇÕES PATRONAIS	21.000,00	0,00	21.000,00	0,00	0,00	21.000,00
69.100 01.18 1030250022.135 31911300	Impostos e Transferências - Saúde	7.000,00	0,00	7.000,00	0,00	0,00	7.000,00
69.100 02.09 1030250022.135 31911300	Recursos Transferidos pelo SUS	14.000,00	0,00	14.000,00	0,00	0,00	14.000,00
69.100 1030250022.135 33901400	DIÁRIAS - CIVIL	3.000,00	0,00	3.000,00	0,00	0,00	3.000,00
69.100 01.18 1030250022.135 33901400	Impostos e Transferências - Saúde	0,00	0,00	0,00	0,00	0,00	0,00
69.100 02.09 1030250022.135 33901400	Recursos Transferidos pelo SUS	3.000,00	0,00	3.000,00	0,00	0,00	3.000,00
69.100 1030250022.135 33903000	MATERIAL DE CONSUMO	94.000,00	0,00	94.000,00	80.245,85	80.245,85	13.754,15
69.100 01.18 1030250022.135 33903000	Impostos e Transferências - Saúde	5.000,00	0,00	5.000,00	1.500,00	1.500,00	3.500,00
69.100 02.09 1030250022.135 33903000	Recursos Transferidos pelo SUS	89.000,00	0,00	89.000,00	78.745,85	78.745,85	10.254,15
69.100 1030250022.135 33903300	PASSAGENS E DESPESAS COM LOCOMOÇÃO	0,00	0,00	0,00	0,00	0,00	0,00
69.100 01.18 1030250022.135 33903300	Impostos e Transferências - Saúde	0,00	0,00	0,00	0,00	0,00	0,00
69.100 02.09 1030250022.135 33903300	Recursos Transferidos pelo SUS	0,00	0,00	0,00	0,00	0,00	0,00





Prefeitura Municipal de Igarassu - 2018

AV. JOAQUIM NABUCCO, 120 - CENTRO
Igarassu/PE - CEP: 53.610-070
CNPJ Nº: 10.359.560/0001-90 Telefone: (81) 3543-0645

Comparativo da Despesa Autorizada com a Realizada

Anexo 11, Lei nº 4.320/64
2018 - Consolidado

Código	Títulos	Autorizada			Realizada no Período	Realizada Até Período	Diferença
		Crédito Orçamentário Suplementar	Crédito Especial e Extraordinário	Total			
69.100 1030250022.135 33903900	OUTROS SERVIÇOS DE TERCEIROS - PESSOA JURÍDICA	182.000,00	0,00	182.000,00	71.178,10	71.178,10	110.821,90
69.100 1030250022.135 33903900 01.18	Impostos e Transferências - Saúde	91.000,00	0,00	91.000,00	17.968,80	17.968,80	73.031,20
69.100 1030250022.135 33903900 02.09	Recursos Transferidos pelo SUS	91.000,00	0,00	91.000,00	53.209,30	53.209,30	37.790,70
69.100 1030250022.135 44905200	EQUIPAMENTOS E MATERIAL PERMANENTE	203.000,00	0,00	203.000,00	1.653,29	1.653,29	201.346,71
69.100 1030250022.135 44905200 01.18	Impostos e Transferências - Saúde	13.000,00	0,00	13.000,00	0,00	0,00	13.000,00
69.100 1030250022.135 44905200 02.09	Recursos Transferidos pelo SUS	190.000,00	0,00	190.000,00	1.653,29	1.653,29	188.346,71
69.100 1030250182.127	CEO - Centro de Especialidade Odontológica	12.000,00	0,00	12.000,00	0,00	0,00	12.000,00
69.100 1030250182.127 33903000	MATERIAL DE CONSUMO	12.000,00	0,00	12.000,00	0,00	0,00	12.000,00
69.100 1030250182.127 33903000 01.18	Impostos e Transferências - Saúde	0,00	0,00	0,00	0,00	0,00	0,00
69.100 1030250182.127 33903000 02.09	Recursos Transferidos pelo SUS	12.000,00	0,00	12.000,00	0,00	0,00	12.000,00
69.100 1030250182.127 33903900	OUTROS SERVIÇOS DE TERCEIROS - PESSOA JURÍDICA	0,00	0,00	0,00	0,00	0,00	0,00
69.100 1030250182.127 33903900 01.18	Impostos e Transferências - Saúde	0,00	0,00	0,00	0,00	0,00	0,00
69.100 1030250182.127 33903900 02.09	Recursos Transferidos pelo SUS	0,00	0,00	0,00	0,00	0,00	0,00
69.100 1030250182.128	CAPS - Centro de Atenção Psicossocial	2.000,00	0,00	2.000,00	0,00	0,00	2.000,00
69.100 1030250182.128 33903000	MATERIAL DE CONSUMO	2.000,00	0,00	2.000,00	0,00	0,00	2.000,00
69.100 1030250182.128 33903000 01.18	Impostos e Transferências - Saúde	2.000,00	0,00	2.000,00	0,00	0,00	2.000,00
69.100 1030250182.128 33903000 02.09	Recursos Transferidos pelo SUS	0,00	0,00	0,00	0,00	0,00	0,00
69.100 1030250182.128 33903900	OUTROS SERVIÇOS DE TERCEIROS - PESSOA JURÍDICA	0,00	0,00	0,00	0,00	0,00	0,00
69.100 1030250182.128 33903900 01.18	Impostos e Transferências - Saúde	0,00	0,00	0,00	0,00	0,00	0,00
69.100 1030250182.128 33903900 02.09	Recursos Transferidos pelo SUS	0,00	0,00	0,00	0,00	0,00	0,00
69.100 1030250182.134	Teto Financeiro da Média e Alta Complexidade Ambulatorial e	19.649.633,63	0,00	19.649.633,63	17.651.760,12	17.651.760,12	1.997.873,51
69.100 1030250182.134 31900400	CONTRATAÇÃO POR TEMPO DETERMINADO	11.572.051,60	0,00	11.572.051,60	11.124.207,62	11.124.207,62	447.843,98
69.100 1030250182.134 31900400 01.18	Impostos e Transferências - Saúde	7.303.454,02	0,00	7.303.454,02	7.303.454,02	7.303.454,02	0,00
69.100 1030250182.134 31900400 02.09	Recursos Transferidos pelo SUS	4.268.597,58	0,00	4.268.597,58	3.820.753,60	3.820.753,60	447.843,98
69.100 1030250182.134 31901100	VENCIMENTOS E VANTAGENS FIXAS - PESSOAL CIVIL	1.900.679,51	0,00	1.900.679,51	1.877.105,81	1.877.105,81	23.573,70
69.100 1030250182.134 31901100 01.18	Impostos e Transferências - Saúde	981.398,46	0,00	981.398,46	957.824,76	957.824,76	23.573,70
69.100 1030250182.134 31901100 02.09	Recursos Transferidos pelo SUS	919.281,05	0,00	919.281,05	919.281,05	919.281,05	0,00





Prefeitura Municipal de Igarassu - 2018

AV. JOAQUIM NABUCCO, 120 - CENTRO
Igarassu/PE - CEP: 53.610-070
CNPJ Nº: 10.359.560/0001-90 Telefone: (81) 3543-0645

Comparativo da Despesa Autorizada com a Realizada

Anexo 11, Lei nº 4.320/64
2018 - Consolidado

Código	Títulos	Autorizada			Realizada no Período	Realizada Até Período	Diferença
		Crédito Orçamentário Suplementar	Crédito Especial e Extraordinário	Total			
69.100 1030250182.134 31901300	OBRIGAÇÕES PATRONAIS	278.136,37	0,00	278.136,37	262.993,79	262.993,79	15.142,58
69.100 1030250182.134 31901300 01.18	Impostos e Transferências - Saúde	184.136,37	0,00	184.136,37	184.136,37	184.136,37	0,00
69.100 1030250182.134 31901300 02.09	Recursos Transferidos pelo SUS	94.000,00	0,00	94.000,00	78.857,42	78.857,42	15.142,58
69.100 1030250182.134 31911300	OBRIGAÇÕES PATRONAIS	315.000,00	0,00	315.000,00	252.583,08	252.583,08	62.416,92
69.100 1030250182.134 31911300 01.18	Impostos e Transferências - Saúde	20.000,00	0,00	20.000,00	0,00	0,00	20.000,00
69.100 1030250182.134 31911300 02.09	Recursos Transferidos pelo SUS	295.000,00	0,00	295.000,00	252.583,08	252.583,08	42.416,92
69.100 1030250182.134 33901400	DIÁRIAS - CIVIL	3.000,00	0,00	3.000,00	1.290,00	1.290,00	1.710,00
69.100 1030250182.134 33901400 01.18	Impostos e Transferências - Saúde	3.000,00	0,00	3.000,00	1.290,00	1.290,00	1.710,00
69.100 1030250182.134 33901400 02.09	Recursos Transferidos pelo SUS	0,00	0,00	0,00	0,00	0,00	0,00
69.100 1030250182.134 33903000	MATERIAL DE CONSUMO	2.458.766,15	0,00	2.458.766,15	1.988.426,42	1.988.426,42	470.339,73
69.100 1030250182.134 33903000 01.18	Impostos e Transferências - Saúde	630.000,00	0,00	630.000,00	431.733,53	431.733,53	198.266,47
69.100 1030250182.134 33903000 02.09	Recursos Transferidos pelo SUS	1.828.766,15	0,00	1.828.766,15	1.556.692,89	1.556.692,89	272.073,26
69.100 1030250182.134 33903200	MATERIAL DE DISTRIBUIÇÃO GRATUITA	0,00	0,00	0,00	0,00	0,00	0,00
69.100 1030250182.134 33903200 01.18	Impostos e Transferências - Saúde	0,00	0,00	0,00	0,00	0,00	0,00
69.100 1030250182.134 33903200 02.09	Recursos Transferidos pelo SUS	0,00	0,00	0,00	0,00	0,00	0,00
69.100 1030250182.134 33903300	PASSAGENS E DESPESAS COM LOCOMOÇÃO	11.000,00	0,00	11.000,00	0,00	0,00	11.000,00
69.100 1030250182.134 33903300 01.18	Impostos e Transferências - Saúde	6.000,00	0,00	6.000,00	0,00	0,00	6.000,00
69.100 1030250182.134 33903300 02.09	Recursos Transferidos pelo SUS	5.000,00	0,00	5.000,00	0,00	0,00	5.000,00
69.100 1030250182.134 33903600	OUTROS SERVIÇOS DE TERCEIROS - PESSOA FÍSICA	243.000,00	0,00	243.000,00	230.393,54	230.393,54	12.606,46
69.100 1030250182.134 33903600 01.18	Impostos e Transferências - Saúde	83.000,00	0,00	83.000,00	84.865,70	84.865,70	- 1.865,70
69.100 1030250182.134 33903600 02.09	Recursos Transferidos pelo SUS	160.000,00	0,00	160.000,00	145.527,84	145.527,84	14.472,16
69.100 1030250182.134 33903900	OUTROS SERVIÇOS DE TERCEIROS - PESSOA JURÍDICA	2.620.000,00	0,00	2.620.000,00	1.755.444,36	1.755.444,36	864.555,64
69.100 1030250182.134 33903900 01.18	Impostos e Transferências - Saúde	1.255.000,00	0,00	1.255.000,00	518.571,69	518.571,69	736.428,31
69.100 1030250182.134 33903900 02.09	Recursos Transferidos pelo SUS	1.365.000,00	0,00	1.365.000,00	1.236.872,67	1.236.872,67	128.127,33
69.100 1030250182.134 44905200	EQUIPAMENTOS E MATERIAL PERMANENTE	248.000,00	0,00	248.000,00	159.315,50	159.315,50	88.684,50
69.100 1030250182.134 44905200 01.18	Impostos e Transferências - Saúde	143.000,00	0,00	143.000,00	127.398,50	127.398,50	15.601,50
69.100 1030250182.134 44905200 02.09	Recursos Transferidos pelo SUS	105.000,00	0,00	105.000,00	31.917,00	31.917,00	73.083,00





Prefeitura Municipal de Igarassu - 2018

AV. JOAQUIM NABUCCO, 120 - CENTRO
Igarassu/PE - CEP: 53.610-070
CNPJ Nº: 10.359.560/0001-90 Telefone: (81) 3543-0645

Comparativo da Despesa Autorizada com a Realizada

Anexo 11, Lei nº 4.320/64
2018 - Consolidado

Código	Títulos	Autorizada			Realizada no Período	Realizada Até Período	Diferença
		Crédito Orçamentário Suplementar	Crédito Especial e Extraordinário	Total			
69.100 1030250182.136	FAEC - Fundo de Ações Estratégicas e Compensação	98.000,00	0,00	98.000,00	0,00	0,00	98.000,00
69.100 1030250182.136 33903000	MATERIAL DE CONSUMO	0,00	0,00	0,00	0,00	0,00	0,00
69.100 1030250182.136 33903000 01.18	Impostos e Transferências - Saúde	0,00	0,00	0,00	0,00	0,00	0,00
69.100 1030250182.136 33903000 02.09	Recursos Transferidos pelo SUS	0,00	0,00	0,00	0,00	0,00	0,00
69.100 1030250182.136 33903200	MATERIAL DE DISTRIBUIÇÃO GRATUITA	0,00	0,00	0,00	0,00	0,00	0,00
69.100 1030250182.136 33903200 02.09	Recursos Transferidos pelo SUS	0,00	0,00	0,00	0,00	0,00	0,00
69.100 1030250182.136 33903900	OUTROS SERVIÇOS DE TERCEIROS - PESSOA JURÍDICA	98.000,00	0,00	98.000,00	0,00	0,00	98.000,00
69.100 1030250182.136 33903900 01.18	Impostos e Transferências - Saúde	20.000,00	0,00	20.000,00	0,00	0,00	20.000,00
69.100 1030250182.136 33903900 02.09	Recursos Transferidos pelo SUS	78.000,00	0,00	78.000,00	0,00	0,00	78.000,00
69.100 1030250801.016	Investimento na Infra-Estrutura da Rede de Saúde - Atenção	992.895,58	0,00	992.895,58	695.257,10	695.257,10	297.638,48
69.100 1030250801.016 33903600	OUTROS SERVIÇOS DE TERCEIROS - PESSOA FÍSICA	14.000,00	0,00	14.000,00	0,00	0,00	14.000,00
69.100 1030250801.016 33903600 01.18	Impostos e Transferências - Saúde	14.000,00	0,00	14.000,00	0,00	0,00	14.000,00
69.100 1030250801.016 33903900	OUTROS SERVIÇOS DE TERCEIROS - PESSOA JURÍDICA	50.000,00	0,00	50.000,00	0,00	0,00	50.000,00
69.100 1030250801.016 33903900 01.18	Impostos e Transferências - Saúde	50.000,00	0,00	50.000,00	0,00	0,00	50.000,00
69.100 1030250801.016 44905100	OBRAS E INSTALAÇÕES	338.895,58	0,00	338.895,58	325.357,10	325.357,10	13.538,48
69.100 1030250801.016 44905100 01.18	Impostos e Transferências - Saúde	338.895,58	0,00	338.895,58	325.357,10	325.357,10	13.538,48
69.100 1030250801.016 44905200	EQUIPAMENTOS E MATERIAL PERMANENTE	590.000,00	0,00	590.000,00	369.900,00	369.900,00	220.100,00
69.100 1030250801.016 44905200 02.09	Recursos Transferidos pelo SUS	590.000,00	0,00	590.000,00	369.900,00	369.900,00	220.100,00
69.100 1030350462.130	Assistência Farmacêutica Básica	4.499.659,02	0,00	4.499.659,02	3.615.473,39	3.615.473,39	884.185,63
69.100 1030350462.130 31900400	CONTRATAÇÃO POR TEMPO DETERMINADO	135.000,00	0,00	135.000,00	42.925,33	42.925,33	92.074,67
69.100 1030350462.130 31900400 01.18	Impostos e Transferências - Saúde	67.000,00	0,00	67.000,00	38.185,33	38.185,33	28.814,67
69.100 1030350462.130 31900400 02.09	Recursos Transferidos pelo SUS	68.000,00	0,00	68.000,00	4.740,00	4.740,00	63.260,00
69.100 1030350462.130 31901100	VENCIMENTOS E VANTAGENS FIXAS - PESSOAL CIVIL	157.000,00	0,00	157.000,00	15.098,64	15.098,64	141.901,36
69.100 1030350462.130 31901100 01.18	Impostos e Transferências - Saúde	78.000,00	0,00	78.000,00	10.233,24	10.233,24	67.766,76
69.100 1030350462.130 31901100 02.09	Recursos Transferidos pelo SUS	79.000,00	0,00	79.000,00	4.865,40	4.865,40	74.134,60
69.100 1030350462.130 31901300	OBRIGAÇÕES PATRONAIS	0,00	0,00	0,00	0,00	0,00	0,00
69.100 1030350462.130 31901300 01.18	Impostos e Transferências - Saúde	0,00	0,00	0,00	0,00	0,00	0,00
69.100 1030350462.130 31901300	Recursos Transferidos pelo SUS	0,00	0,00	0,00	0,00	0,00	0,00





Prefeitura Municipal de Igarassu - 2018

AV. JOAQUIM NABUCCO, 120 - CENTRO
Igarassu/PE - CEP: 53.610-070
CNPJ Nº: 10.359.560/0001-90 Telefone: (81) 3543-0645

Comparativo da Despesa Autorizada com a Realizada

Anexo 11, Lei nº 4.320/64
2018 - Consolidado

Código	Títulos	Autorizada			Realizada no Período	Realizada Até Período	Diferença
		Crédito Orçamentário Suplementar	Crédito Especial e Extraordinário	Total			
02.09							
69.100 1030350462.130 31911300	OBRIGAÇÕES PATRONAIS	10.000,00	0,00	10.000,00	1.051,86	1.051,86	8.948,14
69.100 1030350462.130 31911300 01.18	Impostos e Transferências - Saúde	10.000,00	0,00	10.000,00	1.051,86	1.051,86	8.948,14
69.100 1030350462.130 31911300 02.09	Recursos Transferidos pelo SUS	0,00	0,00	0,00	0,00	0,00	0,00
69.100 1030350462.130 33901400	DIÁRIAS - CIVIL	0,00	0,00	0,00	0,00	0,00	0,00
69.100 1030350462.130 33901400 01.18	Impostos e Transferências - Saúde	0,00	0,00	0,00	0,00	0,00	0,00
69.100 1030350462.130 33901400 02.09	Recursos Transferidos pelo SUS	0,00	0,00	0,00	0,00	0,00	0,00
69.100 1030350462.130 33903000	MATERIAL DE CONSUMO	4.178.964,98	0,00	4.178.964,98	3.556.252,33	3.556.252,33	622.712,65
69.100 1030350462.130 33903000 01.18	Impostos e Transferências - Saúde	61.000,00	0,00	61.000,00	45.408,66	45.408,66	15.591,34
69.100 1030350462.130 33903000 02.09	Recursos Transferidos pelo SUS	4.117.964,98	0,00	4.117.964,98	3.510.843,67	3.510.843,67	607.121,31
69.100 1030350462.130 33903200	MATERIAL DE DISTRIBUIÇÃO GRATUITA	4.694,04	0,00	4.694,04	0,00	0,00	4.694,04
69.100 1030350462.130 33903200 01.18	Impostos e Transferências - Saúde	4.694,04	0,00	4.694,04	0,00	0,00	4.694,04
69.100 1030350462.130 33903200 02.09	Recursos Transferidos pelo SUS	0,00	0,00	0,00	0,00	0,00	0,00
69.100 1030350462.130 33903300	PASSAGENS E DESPESAS COM LOCOMOÇÃO	3.000,00	0,00	3.000,00	0,00	0,00	3.000,00
69.100 1030350462.130 33903300 01.18	Impostos e Transferências - Saúde	0,00	0,00	0,00	0,00	0,00	0,00
69.100 1030350462.130 33903300 02.09	Recursos Transferidos pelo SUS	3.000,00	0,00	3.000,00	0,00	0,00	3.000,00
69.100 1030350462.130 33903600	OUTROS SERVIÇOS DE TERCEIROS - PESSOA FÍSICA	2.000,00	0,00	2.000,00	0,00	0,00	2.000,00
69.100 1030350462.130 33903600 01.18	Impostos e Transferências - Saúde	2.000,00	0,00	2.000,00	0,00	0,00	2.000,00
69.100 1030350462.130 33903600 02.09	Recursos Transferidos pelo SUS	0,00	0,00	0,00	0,00	0,00	0,00
69.100 1030350462.130 33903900	OUTROS SERVIÇOS DE TERCEIROS - PESSOA JURÍDICA	9.000,00	0,00	9.000,00	145,23	145,23	8.854,77
69.100 1030350462.130 33903900 01.18	Impostos e Transferências - Saúde	9.000,00	0,00	9.000,00	145,23	145,23	8.854,77
69.100 1030350462.130 33903900 02.09	Recursos Transferidos pelo SUS	0,00	0,00	0,00	0,00	0,00	0,00
69.100 1030350462.132	Programa Farmácia Popular	0,00	0,00	0,00	0,00	0,00	0,00
69.100 1030350462.132 33903000	MATERIAL DE CONSUMO	0,00	0,00	0,00	0,00	0,00	0,00
69.100 1030350462.132 33903000 01.18	Impostos e Transferências - Saúde	0,00	0,00	0,00	0,00	0,00	0,00
69.100 1030350462.132 33903000 02.09	Recursos Transferidos pelo SUS	0,00	0,00	0,00	0,00	0,00	0,00
69.100 1030350462.132 33903200	MATERIAL DE DISTRIBUIÇÃO GRATUITA	0,00	0,00	0,00	0,00	0,00	0,00





Prefeitura Municipal de Igarassu - 2018

AV. JOAQUIM NABUCCO, 120 - CENTRO
Igarassu/PE - CEP: 53.610-070
CNPJ Nº: 10.359.560/0001-90 Telefone: (81) 3543-0645

Comparativo da Despesa Autorizada com a Realizada

Anexo 11, Lei nº 4.320/64
2018 - Consolidado

Código	Títulos	Autorizada			Realizada no Período	Realizada Até Período	Diferença
		Crédito Orçamentário Suplementar	Crédito Especial e Extraordinário	Total			
69.100 1030350462.132 33903200 01.18	Impostos e Transferências - Saúde	0,00	0,00	0,00	0,00	0,00	0,00
69.100 1030350462.132 33903200 02.09	Recursos Transferidos pelo SUS	0,00	0,00	0,00	0,00	0,00	0,00
69.100 1030450422.133	Manutenção das Ações de Vigilância Sanitária	708.136,41	0,00	708.136,41	622.064,90	622.064,90	86.071,51
69.100 1030450422.133 31900400	CONTRATAÇÃO POR TEMPO DETERMINADO	160.471,08	0,00	160.471,08	150.471,08	150.471,08	10.000,00
69.100 1030450422.133 31900400 01.18	Impostos e Transferências - Saúde	150.471,08	0,00	150.471,08	150.471,08	150.471,08	0,00
69.100 1030450422.133 31900400 02.09	Recursos Transferidos pelo SUS	10.000,00	0,00	10.000,00	0,00	0,00	10.000,00
69.100 1030450422.133 31901100	VENCIMENTOS E VANTAGENS FIXAS - PESSOAL CIVIL	345.000,00	0,00	345.000,00	306.719,30	306.719,30	38.280,70
69.100 1030450422.133 31901100 01.18	Impostos e Transferências - Saúde	345.000,00	0,00	345.000,00	306.719,30	306.719,30	38.280,70
69.100 1030450422.133 31901300	OBRIGAÇÕES PATRONAIS	105.315,33	0,00	105.315,33	105.315,33	105.315,33	0,00
69.100 1030450422.133 31901300 01.18	Impostos e Transferências - Saúde	56.577,65	0,00	56.577,65	56.577,65	56.577,65	0,00
69.100 1030450422.133 31901300 02.09	Recursos Transferidos pelo SUS	48.737,68	0,00	48.737,68	48.737,68	48.737,68	0,00
69.100 1030450422.133 33901400	DIÁRIAS - CIVIL	0,00	0,00	0,00	0,00	0,00	0,00
69.100 1030450422.133 33901400 01.18	Impostos e Transferências - Saúde	0,00	0,00	0,00	0,00	0,00	0,00
69.100 1030450422.133 33903000	MATERIAL DE CONSUMO	66.000,00	0,00	66.000,00	54.921,11	54.921,11	11.078,89
69.100 1030450422.133 33903000 01.18	Impostos e Transferências - Saúde	46.000,00	0,00	46.000,00	36.250,58	36.250,58	9.749,42
69.100 1030450422.133 33903000 02.09	Recursos Transferidos pelo SUS	20.000,00	0,00	20.000,00	18.670,53	18.670,53	1.329,47
69.100 1030450422.133 33903600	OUTROS SERVIÇOS DE TERCEIROS - PESSOA FÍSICA	1.350,00	0,00	1.350,00	1.350,00	1.350,00	0,00
69.100 1030450422.133 33903600 01.18	Impostos e Transferências - Saúde	0,00	0,00	0,00	0,00	0,00	0,00
69.100 1030450422.133 33903600 02.09	Recursos Transferidos pelo SUS	1.350,00	0,00	1.350,00	1.350,00	1.350,00	0,00
69.100 1030450422.133 33903900	OUTROS SERVIÇOS DE TERCEIROS - PESSOA JURÍDICA	16.000,00	0,00	16.000,00	1.030,00	1.030,00	14.970,00
69.100 1030450422.133 33903900 01.18	Impostos e Transferências - Saúde	14.000,00	0,00	14.000,00	1.030,00	1.030,00	12.970,00
69.100 1030450422.133 33903900 02.09	Recursos Transferidos pelo SUS	2.000,00	0,00	2.000,00	0,00	0,00	2.000,00
69.100 1030450422.133 44905200	EQUIPAMENTOS E MATERIAL PERMANENTE	14.000,00	0,00	14.000,00	2.258,08	2.258,08	11.741,92
69.100 1030450422.133 44905200 01.18	Impostos e Transferências - Saúde	8.000,00	0,00	8.000,00	0,00	0,00	8.000,00
69.100 1030450422.133 44905200 02.09	Recursos Transferidos pelo SUS	6.000,00	0,00	6.000,00	2.258,08	2.258,08	3.741,92
69.100 1030550422.131	Manutenção das Ações de Vigilância Epidemiológica e	2.452.388,76	0,00	2.452.388,76	2.025.718,81	2.025.718,81	426.669,95
69.100 1030550422.131 31900400	CONTRATAÇÃO POR TEMPO DETERMINADO	299.656,64	0,00	299.656,64	287.829,32	287.829,32	11.827,32





Prefeitura Municipal de Igarassu - 2018

AV. JOAQUIM NABUCCO, 120 - CENTRO
Igarassu/PE - CEP: 53.610-070
CNPJ Nº: 10.359.560/0001-90 Telefone: (81) 3543-0645

Comparativo da Despesa Autorizada com a Realizada

Anexo 11, Lei nº 4.320/64
2018 - Consolidado

Código	Títulos	Autorizada			Realizada no Período	Realizada Até Período	Diferença	
		Crédito Orçamentário Suplementar	Crédito Especial e Extraordinário	Total				
69.100 01.18	1030550422.131 31900400	Impostos e Transferências - Saúde	186.656,64	0,00	186.656,64	186.656,64	186.656,64	0,00
69.100 02.09	1030550422.131 31900400	Recursos Transferidos pelo SUS	113.000,00	0,00	113.000,00	101.172,68	101.172,68	11.827,32
69.100	1030550422.131 31901100	VENCIMENTOS E VANTAGENS FIXAS - PESSOAL CIVIL	1.309.732,12	0,00	1.309.732,12	1.232.844,50	1.232.844,50	76.887,62
69.100 01.18	1030550422.131 31901100	Impostos e Transferências - Saúde	263.000,00	0,00	263.000,00	186.112,38	186.112,38	76.887,62
69.100 02.09	1030550422.131 31901100	Recursos Transferidos pelo SUS	1.046.732,12	0,00	1.046.732,12	1.046.732,12	1.046.732,12	0,00
69.100	1030550422.131 31901300	OBRIGAÇÕES PATRONAIS	40.000,00	0,00	40.000,00	40.000,00	40.000,00	0,00
69.100 02.09	1030550422.131 31901300	Recursos Transferidos pelo SUS	40.000,00	0,00	40.000,00	40.000,00	40.000,00	0,00
69.100	1030550422.131 31911300	OBRIGAÇÕES PATRONAIS	130.000,00	0,00	130.000,00	103.644,02	103.644,02	26.355,98
69.100 02.09	1030550422.131 31911300	Recursos Transferidos pelo SUS	130.000,00	0,00	130.000,00	103.644,02	103.644,02	26.355,98
69.100	1030550422.131 33901400	DIÁRIAS - CIVIL	0,00	0,00	0,00	0,00	0,00	0,00
69.100 01.18	1030550422.131 33901400	Impostos e Transferências - Saúde	0,00	0,00	0,00	0,00	0,00	0,00
69.100	1030550422.131 33903000	MATERIAL DE CONSUMO	304.000,00	0,00	304.000,00	195.391,74	195.391,74	108.608,26
69.100 01.18	1030550422.131 33903000	Impostos e Transferências - Saúde	54.000,00	0,00	54.000,00	40.634,52	40.634,52	13.365,48
69.100 02.09	1030550422.131 33903000	Recursos Transferidos pelo SUS	250.000,00	0,00	250.000,00	154.757,22	154.757,22	95.242,78
69.100	1030550422.131 33903600	OUTROS SERVIÇOS DE TERCEIROS - PESSOA FÍSICA	133.000,00	0,00	133.000,00	112.650,12	112.650,12	20.349,88
69.100 01.18	1030550422.131 33903600	Impostos e Transferências - Saúde	11.000,00	0,00	11.000,00	9.350,00	9.350,00	1.650,00
69.100 02.09	1030550422.131 33903600	Recursos Transferidos pelo SUS	122.000,00	0,00	122.000,00	103.300,12	103.300,12	18.699,88
69.100	1030550422.131 33903900	OUTROS SERVIÇOS DE TERCEIROS - PESSOA JURÍDICA	212.000,00	0,00	212.000,00	53.359,11	53.359,11	158.640,89
69.100 01.18	1030550422.131 33903900	Impostos e Transferências - Saúde	71.000,00	0,00	71.000,00	20.812,58	20.812,58	50.187,42
69.100 02.09	1030550422.131 33903900	Recursos Transferidos pelo SUS	141.000,00	0,00	141.000,00	32.546,53	32.546,53	108.453,47
69.100	1030550422.131 44905200	EQUIPAMENTOS E MATERIAL PERMANENTE	24.000,00	0,00	24.000,00	0,00	0,00	24.000,00
69.100 01.18	1030550422.131 44905200	Impostos e Transferências - Saúde	17.000,00	0,00	17.000,00	0,00	0,00	17.000,00
69.100 02.09	1030550422.131 44905200	Recursos Transferidos pelo SUS	7.000,00	0,00	7.000,00	0,00	0,00	7.000,00
75.000		Agência de Meio Ambiente de Igarassu - AMAIG	357.000,00	0,00	357.000,00	222.281,71	222.281,71	134.718,29
75.100		Agência de Meio Ambiente de Igarassu - AMAIG	357.000,00	0,00	357.000,00	222.281,71	222.281,71	134.718,29
75.100	0412230272.143	Gestão Administrativa da Agência de Meio Ambiente	330.000,00	0,00	330.000,00	208.770,96	208.770,96	121.229,04
75.100	0412230272.143 31900400	CONTRATAÇÃO POR TEMPO DETERMINADO	13.000,00	0,00	13.000,00	0,00	0,00	13.000,00
75.100	0412230272.143 31900400	Recursos Ordinários - Não vinculados	13.000,00	0,00	13.000,00	0,00	0,00	





Prefeitura Municipal de Igarassu - 2018

AV. JOAQUIM NABUCCO, 120 - CENTRO
Igarassu/PE - CEP: 53.610-070
CNPJ Nº: 10.359.560/0001-90 Telefone: (81) 3543-0645

Comparativo da Despesa Autorizada com a Realizada

Anexo 11, Lei nº 4.320/64
2018 - Consolidado

Código	Títulos	Autorizada			Realizada no Período	Realizada Até Período	Diferença
		Crédito Orçamentário Suplementar	Crédito Especial e Extraordinário	Total			
01.13							
75.100 0412230272.143 31901100	VENCIMENTOS E VANTAGENS FIXAS - PESSOAL CIVIL	14.000,00	0,00	14.000,00	0,00	0,00	14.000,00
75.100 0412230272.143 31901100 01.13	Recursos Ordinários - Não vinculados	14.000,00	0,00	14.000,00	0,00	0,00	14.000,00
75.100 0412230272.143 31901300	OBRIGAÇÕES PATRONAIS	3.000,00	0,00	3.000,00	0,00	0,00	3.000,00
75.100 0412230272.143 31901300 01.13	Recursos Ordinários - Não vinculados	3.000,00	0,00	3.000,00	0,00	0,00	3.000,00
75.100 0412230272.143 31911300	OBRIGAÇÕES PATRONAIS	18.000,00	0,00	18.000,00	0,00	0,00	18.000,00
75.100 0412230272.143 31911300 01.13	Recursos Ordinários - Não vinculados	18.000,00	0,00	18.000,00	0,00	0,00	18.000,00
75.100 0412230272.143 33901400	DIÁRIAS - CIVIL	0,00	0,00	0,00	0,00	0,00	0,00
75.100 0412230272.143 33901400 01.13	Recursos Ordinários - Não vinculados	0,00	0,00	0,00	0,00	0,00	0,00
75.100 0412230272.143 33903000	MATERIAL DE CONSUMO	18.000,00	0,00	18.000,00	4.010,10	4.010,10	13.989,90
75.100 0412230272.143 33903000 01.13	Recursos Ordinários - Não vinculados	18.000,00	0,00	18.000,00	4.010,10	4.010,10	13.989,90
75.100 0412230272.143 33903600	OUTROS SERVIÇOS DE TERCEIROS - PESSOA FÍSICA	110.000,00	0,00	110.000,00	90.757,86	90.757,86	19.242,14
75.100 0412230272.143 33903600 01.13	Recursos Ordinários - Não vinculados	110.000,00	0,00	110.000,00	90.757,86	90.757,86	19.242,14
75.100 0412230272.143 33903900	OUTROS SERVIÇOS DE TERCEIROS - PESSOA JURÍDICA	148.000,00	0,00	148.000,00	111.803,00	111.803,00	36.197,00
75.100 0412230272.143 33903900 01.13	Recursos Ordinários - Não vinculados	148.000,00	0,00	148.000,00	111.803,00	111.803,00	36.197,00
75.100 0412230272.143 44905200	EQUIPAMENTOS E MATERIAL PERMANENTE	6.000,00	0,00	6.000,00	2.200,00	2.200,00	3.800,00
75.100 0412230272.143 44905200 01.13	Recursos Ordinários - Não vinculados	6.000,00	0,00	6.000,00	2.200,00	2.200,00	3.800,00
75.100 1854230272.144	Apoio as Fiscalizações do Meio Ambiente	27.000,00	0,00	27.000,00	13.510,75	13.510,75	13.489,25
75.100 1854230272.144 33901400	DIÁRIAS - CIVIL	0,00	0,00	0,00	0,00	0,00	0,00
75.100 1854230272.144 33901400 01.13	Recursos Ordinários - Não vinculados	0,00	0,00	0,00	0,00	0,00	0,00
75.100 1854230272.144 33903000	MATERIAL DE CONSUMO	2.000,00	0,00	2.000,00	0,00	0,00	2.000,00
75.100 1854230272.144 33903000 01.13	Recursos Ordinários - Não vinculados	2.000,00	0,00	2.000,00	0,00	0,00	2.000,00
75.100 1854230272.144 33903600	OUTROS SERVIÇOS DE TERCEIROS - PESSOA FÍSICA	5.000,00	0,00	5.000,00	0,00	0,00	5.000,00
75.100 1854230272.144 33903600 01.13	Recursos Ordinários - Não vinculados	5.000,00	0,00	5.000,00	0,00	0,00	5.000,00
75.100 1854230272.144 33903900	OUTROS SERVIÇOS DE TERCEIROS - PESSOA JURÍDICA	17.000,00	0,00	17.000,00	13.510,75	13.510,75	3.489,25
75.100 1854230272.144 33903900 01.13	Recursos Ordinários - Não vinculados	17.000,00	0,00	17.000,00	13.510,75	13.510,75	3.489,25
75.100 1854230272.144 44905200	EQUIPAMENTOS E MATERIAL PERMANENTE	3.000,00	0,00	3.000,00	0,00	0,00	3.000,00
75.100 1854230272.144 44905200 01.13	Recursos Ordinários - Não vinculados	3.000,00	0,00	3.000,00	0,00	0,00	3.000,00





Prefeitura Municipal de Igarassu - 2018

AV. JOAQUIM NABUCCO, 120 - CENTRO
Igarassu/PE - CEP: 53.610-070
CNPJ Nº: 10.359.560/0001-90 Telefone: (81) 3543-0645

Comparativo da Despesa Autorizada com a Realizada

Anexo 11, Lei nº 4.320/64
2018 - Consolidado

Código	Títulos	Autorizada			Realizada no Período	Realizada Até Período	Diferença
		Crédito Orçamentário Suplementar	Crédito Especial e Extraordinário	Total			
78.000	Agência de Desenvolvimento do Município de Igarassu - ADESIG	0,00	0,00	0,00	0,00	0,00	0,00
78.100	Agência de Desenvolvimento do Município de Igarassu - ADESIGA	0,00	0,00	0,00	0,00	0,00	0,00
78.100 0412270292.145	Gestão Administrativa da Agência de Desenvolvimento De	0,00	0,00	0,00	0,00	0,00	0,00
78.100 0412270292.145 31900400	CONTRATAÇÃO POR TEMPO DETERMINADO	0,00	0,00	0,00	0,00	0,00	0,00
78.100 0412270292.145 31900400 01.13	Recursos Ordinários - Não vinculados	0,00	0,00	0,00	0,00	0,00	0,00
78.100 0412270292.145 31901100	VENCIMENTOS E VANTAGENS FIXAS - PESSOAL CIVIL	0,00	0,00	0,00	0,00	0,00	0,00
78.100 0412270292.145 31901100 01.13	Recursos Ordinários - Não vinculados	0,00	0,00	0,00	0,00	0,00	0,00
78.100 0412270292.145 31901300	OBRIGAÇÕES PATRONAIS	0,00	0,00	0,00	0,00	0,00	0,00
78.100 0412270292.145 31901300 01.13	Recursos Ordinários - Não vinculados	0,00	0,00	0,00	0,00	0,00	0,00
78.100 0412270292.145 31911300	OBRIGAÇÕES PATRONAIS	0,00	0,00	0,00	0,00	0,00	0,00
78.100 0412270292.145 31911300 01.13	Recursos Ordinários - Não vinculados	0,00	0,00	0,00	0,00	0,00	0,00
78.100 0412270292.145 33903000	MATERIAL DE CONSUMO	0,00	0,00	0,00	0,00	0,00	0,00
78.100 0412270292.145 33903000 01.13	Recursos Ordinários - Não vinculados	0,00	0,00	0,00	0,00	0,00	0,00
78.100 0412270292.145 33903600	OUTROS SERVIÇOS DE TERCEIROS - PESSOA FÍSICA	0,00	0,00	0,00	0,00	0,00	0,00
78.100 0412270292.145 33903600 01.13	Recursos Ordinários - Não vinculados	0,00	0,00	0,00	0,00	0,00	0,00
78.100 0412270292.145 33903900	OUTROS SERVIÇOS DE TERCEIROS - PESSOA JURÍDICA	0,00	0,00	0,00	0,00	0,00	0,00
78.100 0412270292.145 33903900 01.13	Recursos Ordinários - Não vinculados	0,00	0,00	0,00	0,00	0,00	0,00
78.100 0412270292.145 44905200	EQUIPAMENTOS E MATERIAL PERMANENTE	0,00	0,00	0,00	0,00	0,00	0,00
78.100 0412270292.145 44905200 01.13	Recursos Ordinários - Não vinculados	0,00	0,00	0,00	0,00	0,00	0,00
79.000	Empresa de Urbanização de Igarassu - URBI	7.097.000,00	0,00	7.097.000,00	4.564.359,60	4.564.359,60	2.532.640,40
79.100	Empresa de Urbanização de Igarassu - URBI	7.097.000,00	0,00	7.097.000,00	4.564.359,60	4.564.359,60	2.532.640,40
79.100 0412270182.147	Gestão Administrativa da URBI	3.187.302,93	0,00	3.187.302,93	2.549.080,92	2.549.080,92	638.222,01
79.100 0412270182.147 31901100	VENCIMENTOS E VANTAGENS FIXAS - PESSOAL CIVIL	1.594.800,00	0,00	1.594.800,00	1.409.751,53	1.409.751,53	185.048,47
79.100 0412270182.147 31901100 01.13	Recursos Ordinários - Não vinculados	1.594.800,00	0,00	1.594.800,00	1.409.751,53	1.409.751,53	185.048,47
79.100 0412270182.147 31901300	OBRIGAÇÕES PATRONAIS	343.200,00	0,00	343.200,00	314.717,88	314.717,88	28.482,12
79.100 0412270182.147 31901300 01.13	Recursos Ordinários - Não vinculados	343.200,00	0,00	343.200,00	314.717,88	314.717,88	28.482,12
79.100 0412270182.147 31909400	INDENIZAÇÕES E RESTITUIÇÕES TRABALHISTAS	20.000,00	0,00	20.000,00	10.114,61	10.114,61	9.885,39
79.100 0412270182.147 31909400 01.13	Recursos Ordinários - Não vinculados	20.000,00	0,00	20.000,00	10.114,61	10.114,61	9.885,39





Prefeitura Municipal de Igarassu - 2018

AV. JOAQUIM NABUCCO, 120 - CENTRO
Igarassu/PE - CEP: 53.610-070
CNPJ Nº: 10.359.560/0001-90 Telefone: (81) 3543-0645

Comparativo da Despesa Autorizada com a Realizada

Anexo 11, Lei nº 4.320/64
2018 - Consolidado

Código	Títulos	Autorizada			Realizada no Período	Realizada Até Período	Diferença
		Crédito Orçamentário Suplementar	Crédito Especial e Extraordinário	Total			
79.100 0412270182.147 31909600	RESSARCIMENTO DE DESPESAS DE PESSOAL REQUISITADO	0,00	0,00	0,00	0,00	0,00	0,00
79.100 0412270182.147 31909600 01.13	Recursos Ordinários - Não vinculados	0,00	0,00	0,00	0,00	0,00	0,00
79.100 0412270182.147 32902100	JUROS SOBRE A DÍVIDA POR CONTRATO	2.000,00	0,00	2.000,00	0,00	0,00	2.000,00
79.100 0412270182.147 32902100 01.13	Recursos Ordinários - Não vinculados	2.000,00	0,00	2.000,00	0,00	0,00	2.000,00
79.100 0412270182.147 33901400	DIÁRIAS - CIVIL	7.000,00	0,00	7.000,00	5.220,00	5.220,00	1.780,00
79.100 0412270182.147 33901400 01.13	Recursos Ordinários - Não vinculados	7.000,00	0,00	7.000,00	5.220,00	5.220,00	1.780,00
79.100 0412270182.147 33903000	MATERIAL DE CONSUMO	137.468,00	0,00	137.468,00	128.173,36	128.173,36	9.294,64
79.100 0412270182.147 33903000 01.13	Recursos Ordinários - Não vinculados	137.468,00	0,00	137.468,00	128.173,36	128.173,36	9.294,64
79.100 0412270182.147 33903300	PASSAGENS E DESPESAS COM LOCOMOÇÃO	0,00	0,00	0,00	0,00	0,00	0,00
79.100 0412270182.147 33903300 01.13	Recursos Ordinários - Não vinculados	0,00	0,00	0,00	0,00	0,00	0,00
79.100 0412270182.147 33903600	OUTROS SERVIÇOS DE TERCEIROS - PESSOA FÍSICA	274.532,00	0,00	274.532,00	200.600,00	200.600,00	73.932,00
79.100 0412270182.147 33903600 01.13	Recursos Ordinários - Não vinculados	274.532,00	0,00	274.532,00	200.600,00	200.600,00	73.932,00
79.100 0412270182.147 33903900	OUTROS SERVIÇOS DE TERCEIROS - PESSOA JURÍDICA	649.000,00	0,00	649.000,00	465.872,44	465.872,44	183.127,56
79.100 0412270182.147 33903900 01.13	Recursos Ordinários - Não vinculados	649.000,00	0,00	649.000,00	465.872,44	465.872,44	183.127,56
79.100 0412270182.147 33904700	OBRIGAÇÕES TRIBUTÁRIAS E CONTRIBUTIVAS	0,00	0,00	0,00	0,00	0,00	0,00
79.100 0412270182.147 33904700 01.13	Recursos Ordinários - Não vinculados	0,00	0,00	0,00	0,00	0,00	0,00
79.100 0412270182.147 33909100	SENTENÇAS JUDICIAIS	1.000,00	0,00	1.000,00	877,15	877,15	122,85
79.100 0412270182.147 33909100 01.13	Recursos Ordinários - Não vinculados	1.000,00	0,00	1.000,00	877,15	877,15	122,85
79.100 0412270182.147 33909200	DESPESAS DE EXERCÍCIOS ANTERIORES	55.000,00	0,00	55.000,00	175,00	175,00	54.825,00
79.100 0412270182.147 33909200 01.13	Recursos Ordinários - Não vinculados	55.000,00	0,00	55.000,00	175,00	175,00	54.825,00
79.100 0412270182.147 33909300	INDENIZAÇÕES E RESTITUIÇÕES	8.302,93	0,00	8.302,93	0,00	0,00	8.302,93
79.100 0412270182.147 33909300 01.13	Recursos Ordinários - Não vinculados	8.302,93	0,00	8.302,93	0,00	0,00	8.302,93
79.100 0412270182.147 33909400	Indenizações e Restituições Trabalhistas	15.000,00	0,00	15.000,00	13.578,95	13.578,95	1.421,05
79.100 0412270182.147 33909400 01.13	Recursos Ordinários - Não vinculados	15.000,00	0,00	15.000,00	13.578,95	13.578,95	1.421,05
79.100 0412270182.147 44905200	EQUIPAMENTOS E MATERIAL PERMANENTE	0,00	0,00	0,00	0,00	0,00	0,00
79.100 0412270182.147 44905200 01.13	Recursos Ordinários - Não vinculados	0,00	0,00	0,00	0,00	0,00	0,00
79.100 0412270182.147 46907100	PRINCIPAL DA DÍVIDA CONTRATUAL RESGATADO	80.000,00	0,00	80.000,00	0,00	0,00	80.000,00
79.100 0412270182.147 46907100	Recursos Ordinários - Não vinculados	80.000,00	0,00	80.000,00	0,00	0,00	80.000,00





Prefeitura Municipal de Igarassu - 2018

AV. JOAQUIM NABUCCO, 120 - CENTRO
Igarassu/PE - CEP: 53.610-070
CNPJ Nº: 10.359.560/0001-90 Telefone: (81) 3543-0645

Comparativo da Despesa Autorizada com a Realizada

Anexo 11, Lei nº 4.320/64
2018 - Consolidado

Código	Títulos	Autorizada			Realizada no Período	Realizada Até Período	Diferença
		Crédito Orçamentário Suplementar	Crédito Especial e Extraordinário	Total			
01.13							
79.100 1512730302.146	Sistema de Controle Territorial e Gestão Urbana	289.697,07	0,00	289.697,07	169.960,04	169.960,04	119.737,03
79.100 1512730302.146 33903000	MATERIAL DE CONSUMO	55.000,00	0,00	55.000,00	14.958,00	14.958,00	40.042,00
79.100 1512730302.146 33903000 01.13	Recursos Ordinários - Não vinculados	55.000,00	0,00	55.000,00	14.958,00	14.958,00	40.042,00
79.100 1512730302.146 33903900	OUTROS SERVIÇOS DE TERCEIROS - PESSOA JURÍDICA	60.000,00	0,00	60.000,00	13.000,00	13.000,00	47.000,00
79.100 1512730302.146 33903900 01.13	Recursos Ordinários - Não vinculados	60.000,00	0,00	60.000,00	13.000,00	13.000,00	47.000,00
79.100 1512730302.146 33909200	DESPESAS DE EXERCÍCIOS ANTERIORES	5.000,00	0,00	5.000,00	0,00	0,00	5.000,00
79.100 1512730302.146 33909200 01.13	Recursos Ordinários - Não vinculados	5.000,00	0,00	5.000,00	0,00	0,00	5.000,00
79.100 1512730302.146 44905100	OBRAS E INSTALAÇÕES	169.697,07	0,00	169.697,07	142.002,04	142.002,04	27.695,03
79.100 1512730302.146 44905100 01.13	Recursos Ordinários - Não vinculados	169.697,07	0,00	169.697,07	142.002,04	142.002,04	27.695,03
79.100 2575230312.148	Manutenção e Expansão da Rede de Iluminação Pública	3.620.000,00	0,00	3.620.000,00	1.845.318,64	1.845.318,64	1.774.681,36
79.100 2575230312.148 31900400	CONTRATAÇÃO POR TEMPO DETERMINADO	920.000,00	0,00	920.000,00	854.182,81	854.182,81	65.817,19
79.100 2575230312.148 31900400 01.13	Recursos Ordinários - Não vinculados	920.000,00	0,00	920.000,00	854.182,81	854.182,81	65.817,19
79.100 2575230312.148 31900400 01.33	Recursos da Contribuição da Iluminação Pública	0,00	0,00	0,00	0,00	0,00	0,00
79.100 2575230312.148 31901300	OBRIGAÇÕES PATRONAIS	211.960,00	0,00	211.960,00	97.383,20	97.383,20	114.576,80
79.100 2575230312.148 31901300 01.13	Recursos Ordinários - Não vinculados	211.960,00	0,00	211.960,00	97.383,20	97.383,20	114.576,80
79.100 2575230312.148 31909300	INDENIZAÇÕES E RESTITUIÇÕES	0,00	0,00	0,00	0,00	0,00	0,00
79.100 2575230312.148 31909300 01.13	Recursos Ordinários - Não vinculados	0,00	0,00	0,00	0,00	0,00	0,00
79.100 2575230312.148 31909400	INDENIZAÇÕES E RESTITUIÇÕES TRABALHISTAS	8.040,00	0,00	8.040,00	8.040,00	8.040,00	0,00
79.100 2575230312.148 31909400 01.13	Recursos Ordinários - Não vinculados	8.040,00	0,00	8.040,00	8.040,00	8.040,00	0,00
79.100 2575230312.148 31911300	OBRIGAÇÕES PATRONAIS	0,00	0,00	0,00	0,00	0,00	0,00
79.100 2575230312.148 31911300 01.33	Recursos da Contribuição da Iluminação Pública	0,00	0,00	0,00	0,00	0,00	0,00
79.100 2575230312.148 33903000	MATERIAL DE CONSUMO	150.000,00	0,00	150.000,00	97.298,30	97.298,30	52.701,70
79.100 2575230312.148 33903000 01.13	Recursos Ordinários - Não vinculados	100.000,00	0,00	100.000,00	95.398,30	95.398,30	4.601,70
79.100 2575230312.148 33903000 01.33	Recursos da Contribuição da Iluminação Pública	50.000,00	0,00	50.000,00	1.900,00	1.900,00	48.100,00
79.100 2575230312.148 33903600	OUTROS SERVIÇOS DE TERCEIROS - PESSOA FÍSICA	480.000,00	0,00	480.000,00	94.900,00	94.900,00	385.100,00
79.100 2575230312.148 33903600 01.13	Recursos Ordinários - Não vinculados	450.000,00	0,00	450.000,00	94.900,00	94.900,00	355.100,00
79.100 2575230312.148 33903600 01.33	Recursos da Contribuição da Iluminação Pública	30.000,00	0,00	30.000,00	0,00	0,00	





Prefeitura Municipal de Igarassu - 2018

AV. JOAQUIM NABUCCO, 120 - CENTRO
Igarassu/PE - CEP: 53.610-070
CNPJ Nº: 10.359.560/0001-90 Telefone: (81) 3543-0645

Comparativo da Despesa Autorizada com a Realizada

Anexo 11, Lei nº 4.320/64
2018 - Consolidado

Código	Títulos	Autorizada			Realizada no Período	Realizada Até Período	Diferença
		Crédito Orçamentário Suplementar	Crédito Especial e Extraordinário	Total			
79.100 2575230312.148 33903900	OUTROS SERVIÇOS DE TERCEIROS - PESSOA JURÍDICA	1.440.000,00	0,00	1.440.000,00	685.361,63	685.361,63	754.638,37
79.100 2575230312.148 33903900 01.13	Recursos Ordinários - Não vinculados	725.000,00	0,00	725.000,00	100.391,95	100.391,95	624.608,05
79.100 2575230312.148 33903900 01.33	Recursos da Contribuição da Iluminação Pública	715.000,00	0,00	715.000,00	584.969,68	584.969,68	130.030,32
79.100 2575230312.148 33909200	DESPESAS DE EXERCÍCIOS ANTERIORES	50.000,00	0,00	50.000,00	1.800,00	1.800,00	48.200,00
79.100 2575230312.148 33909200 01.13	Recursos Ordinários - Não vinculados	30.000,00	0,00	30.000,00	1.800,00	1.800,00	28.200,00
79.100 2575230312.148 33909200 01.33	Recursos da Contribuição da Iluminação Pública	20.000,00	0,00	20.000,00	0,00	0,00	20.000,00
79.100 2575230312.148 33909300	INDENIZAÇÕES E RESTITUIÇÕES	0,00	0,00	0,00	0,00	0,00	0,00
79.100 2575230312.148 33909300 01.13	Recursos Ordinários - Não vinculados	0,00	0,00	0,00	0,00	0,00	0,00
79.100 2575230312.148 33909400	Indenizações e Restituições Trabalhistas	50.000,00	0,00	50.000,00	6.352,70	6.352,70	43.647,30
79.100 2575230312.148 33909400 01.13	Recursos Ordinários - Não vinculados	50.000,00	0,00	50.000,00	6.352,70	6.352,70	43.647,30
79.100 2575230312.148 44905100	OBRAS E INSTALAÇÕES	310.000,00	0,00	310.000,00	0,00	0,00	310.000,00
79.100 2575230312.148 44905100 01.13	Recursos Ordinários - Não vinculados	230.000,00	0,00	230.000,00	0,00	0,00	230.000,00
79.100 2575230312.148 44905100 01.33	Recursos da Contribuição da Iluminação Pública	80.000,00	0,00	80.000,00	0,00	0,00	80.000,00
90.000	Reserva de Contingência	0,00	0,00	0,00	0,00	0,00	0,00
90.100	Reserva de Contingência	0,00	0,00	0,00	0,00	0,00	0,00
90.100 9999999999.999	Reserva de Contingência	0,00	0,00	0,00	0,00	0,00	0,00
90.100 9999999999.999 99999900	RESERVA DE CONTINGENCIA	0,00	0,00	0,00	0,00	0,00	0,00
90.100 9999999999.999 99999900 01.13	Recursos Ordinários - Não vinculados	0,00	0,00	0,00	0,00	0,00	0,00

MÁRIO RICARDO SANTOS DE LIMA
PREFEITO
CPF 245.481.624-53

RONALDO ALVES DE OLIVEIRA
CONTADOR
CRC PE - 016677/O-0





Prefeitura Municipal de Igarassu - 2018

AV. JOAQUIM NABUCO, 120 - CENTRO
Igarassu/PE - CEP: 53.610-070
CNPJ Nº: 10.359.560/0001-90 Telefone: (81) 3543-0645

Demonstrativo da Despesa por Funções, Programas e Sub Programas Conforme o Vinculo com os Recursos

Anexo 8, Lei nº 4.320/64
2018 - Consolidado

DEMONSTRATIVO DA DESPESA POR FUNÇÕES, PROGRAMAS E SUBPROGRAMAS CONFORME O VÍNCULO DA FONTE DE RECURSOS

CÓDIGO	DESCRIÇÃO	ORDINÁRIO	VINCULADO	TOTAL
01	Legislativa	26.137,40	0,00	26.137,40
01.031	Ação Legislativa	26.137,40	0,00	26.137,40
01.031.7001	7001	26.137,40	0,00	26.137,40
01.031.7001.1.001	Recuperação e Reequipamento da Câmara Municipal	26.137,40	0,00	26.137,40
02	Judiciária	1.360.259,21	0,00	1.360.259,21
02.061	Ação Judiciária	1.349.785,43	0,00	1.349.785,43
02.061.7003	7003	1.349.785,43	0,00	1.349.785,43
02.061.7003.9.005	Encargos Com Precatório Judiciais	1.349.785,43	0,00	1.349.785,43
02.127	Ordenamento Territorial	10.473,78	0,00	10.473,78
02.127.3019	3019	10.473,78	0,00	10.473,78
02.127.3019.2.009	Regularização Fundiária	10.473,78	0,00	10.473,78
03	Essencial a Justiça	5.042.149,93	0,00	5.042.149,93
03.091	Defesa da Ordem Econômica	4.910.382,10	0,00	4.910.382,10
03.091.1053	1053	4.910.382,10	0,00	4.910.382,10
03.091.1053.2.090	Manutenção das Atividades da Secretaria Executiva da Defesa	4.910.382,10	0,00	4.910.382,10
03.091.7017	7017	0,00	0,00	0,00
03.091.7017.2.011	Apoio Ações do Núcleo de Assistência Judiciária de	0,00	0,00	0,00
03.092	Representação Judicial e Extrajudicial	131.767,83	0,00	131.767,83
03.092.1006	1006	131.767,83	0,00	131.767,83
03.092.1006.2.008	Assessoria Técnico-Jurídico em Defesa do Município	131.767,83	0,00	131.767,83
04	Administração	43.608.052,45	0,00	43.608.052,45
04.121	Planejamento e Orçamento	0,00	0,00	0,00
04.121.1020	1020	0,00	0,00	0,00
04.121.1020.2.026	Manutenção do Cadastro Mobiliário	0,00	0,00	0,00
04.121.1030	1030	0,00	0,00	0,00
04.121.1030.2.014	Atualização da Cartografia Municipal	0,00	0,00	0,00
04.121.1030.2.019	Sistema Integrado de Planejamento	0,00	0,00	0,00
04.122	Administração Geral	42.605.760,59	0,00	42.605.760,59
04.122.1005	1005	443.112,64	0,00	443.112,64
04.122.1005.2.034	Direção,Supervisão e Coordenação da Política da Secretaria	166.056,56	0,00	166.056,56
04.122.1005.2.040	Coordenação Executiva de Assuntos Legislativos	650,00	0,00	650,00
04.122.1005.2.041	Gestão Administrativa da Secretaria de Governo - SEGOV	276.406,08	0,00	276.406,08
04.122.1030	1030	0,00	0,00	0,00
04.122.1030.2.015	Apoio ao Consórcio METRONORTE	0,00	0,00	0,00





Prefeitura Municipal de Igarassu - 2018

AV. JOAQUIM NABUCCO, 120 - CENTRO
Igarassu/PE - CEP: 53.610-070
CNPJ Nº: 10.359.560/0001-90 Telefone: (81) 3543-0645

Demonstrativo da Despesa por Funções, Programas e Sub Programas Conforme o Vinculo com os Recursos

Anexo 8, Lei nº 4.320/64
2018 - Consolidado

DEMONSTRATIVO DA DESPESA POR FUNÇÕES, PROGRAMAS E SUBPROGRAMAS CONFORME O VÍNCULO DA FONTE DE RECURSOS

CÓDIGO	DESCRIÇÃO	ORDINÁRIO	VINCULADO	TOTAL
04.122.3004	3004	30.161,17	0,00	30.161,17
04.122.3004.2.012	Gestão Administrativa do Serviço de Proteção ao Consumidor -	30.161,17	0,00	30.161,17
04.122.3016	3016	1.398.075,76	0,00	1.398.075,76
04.122.3016.2.071	Gestão Administrativa do Fundo Municipal de Assistência	1.398.075,76	0,00	1.398.075,76
04.122.3022	3022	1.545.531,31	0,00	1.545.531,31
04.122.3022.2.111	Gestão Administrativa da Secretaria Executiva de Comércio e	1.545.531,31	0,00	1.545.531,31
04.122.3027	3027	208.770,96	0,00	208.770,96
04.122.3027.2.143	Gestão Administrativa da Agência de Meio Ambiente	208.770,96	0,00	208.770,96
04.122.7001	7001	7.477.328,54	0,00	7.477.328,54
04.122.7001.2.001	Gestão Administrativa da Câmara	7.406.963,54	0,00	7.406.963,54
04.122.7001.2.002	Manutenção do Controle Interno da Câmara	70.365,00	0,00	70.365,00
04.122.7001.2.004	Convênio de Cooperação Técnica Com a Prefeitura	0,00	0,00	0,00
04.122.7001.9.004	Encargos Com Vale Transporte da Câmara	0,00	0,00	0,00
04.122.7002	7002	4.267.583,02	0,00	4.267.583,02
04.122.7002.2.006	Gestão Administrativa do Gabinete do Prefeito	2.956.775,25	0,00	2.956.775,25
04.122.7002.2.007	Gestão Administrativa do Gabinete de Planejamento	1.002.084,11	0,00	1.002.084,11
04.122.7002.2.122	Gestão Administrativa do Gabinete do Vice-Prefeito(a)	308.723,66	0,00	308.723,66
04.122.7003	7003	1.471.446,39	0,00	1.471.446,39
04.122.7003.2.010	Gestão Administrativa da Procuradoria Geral do Município	1.471.446,39	0,00	1.471.446,39
04.122.7004	7004	3.578.980,68	0,00	3.578.980,68
04.122.7004.2.021	Gestão Administrativa da Secretaria de Executiva da Gestão	3.578.980,68	0,00	3.578.980,68
04.122.7005	7005	1.058.921,50	0,00	1.058.921,50
04.122.7005.2.123	Gestão Administrativa do IGAPREV	1.058.921,50	0,00	1.058.921,50
04.122.7006	7006	6.598.603,98	0,00	6.598.603,98
04.122.7006.2.033	Gestão Administrativa da Secretaria Executiva de Finanças	6.598.603,98	0,00	6.598.603,98
04.122.7009	7009	3.576.366,26	0,00	3.576.366,26
04.122.7009.2.119	Gestão Administrativa da Secretaria Executiva de Manutenção	1.048.115,11	0,00	1.048.115,11
04.122.7009.2.120	Manutenção das Atividades da Secretaria Executiva de Gestão	2.528.251,15	0,00	2.528.251,15
04.122.7010	7010	1.701.001,57	0,00	1.701.001,57
04.122.7010.2.086	Gestão Administrativa da Sec. Executiva de Desenvolvimento Social e Habitação	1.701.001,57	0,00	1.701.001,57
04.122.7011	7011	822.833,42	0,00	822.833,42
04.122.7011.2.016	Gestão Administrativa da Secretaria Executiva de	822.833,42	0,00	822.833,42
04.122.7013	7013	1.584.177,70	0,00	1.584.177,70
04.122.7013.2.099	Gestão Administrativa da Secretaria Executiva de Turismo	1.095.450,15	0,00	1.095.450,15





Prefeitura Municipal de Igarassu - 2018

AV. JOAQUIM NABUCCO, 120 - CENTRO
Igarassu/PE - CEP: 53.610-070
CNPJ Nº: 10.359.560/0001-90 Telefone: (81) 3543-0645

Demonstrativo da Despesa por Funções, Programas e Sub Programas Conforme o Vinculo com os Recursos

Anexo 8, Lei nº 4.320/64
2018 - Consolidado

DEMONSTRATIVO DA DESPESA POR FUNÇÕES, PROGRAMAS E SUBPROGRAMAS CONFORME O VÍNCULO DA FONTE DE RECURSOS

CÓDIGO	DESCRIÇÃO	ORDINÁRIO	VINCULADO	TOTAL
04.122.7013.2.105	Manutenção das Atividades da Secretaria Executiva de Cultura	488.727,55	0,00	488.727,55
04.122.7016	7016	6.175,00	0,00	6.175,00
04.122.7016.2.018	Escola de Capacitação do Servidor	0,00	0,00	0,00
04.122.7016.2.020	Capacitação do Servidor	6.175,00	0,00	6.175,00
04.122.7018	7018	2.549.080,92	0,00	2.549.080,92
04.122.7018.2.147	Gestão Administrativa da URBI	2.549.080,92	0,00	2.549.080,92
04.122.7019	7019	943.636,72	0,00	943.636,72
04.122.7019.2.023	Gestão Administrativa do Acompanhamento dos Certames Público	943.636,72	0,00	943.636,72
04.122.7020	7020	525.345,32	0,00	525.345,32
04.122.7020.2.029	Gestão Administrativa da Secretaria Executiva da Receita	525.345,32	0,00	525.345,32
04.122.7021	7021	847.514,55	0,00	847.514,55
04.122.7021.2.035	Gestão Administrativa da Secretaria Executiva de Articulação	847.514,55	0,00	847.514,55
04.122.7022	7022	353.803,37	0,00	353.803,37
04.122.7022.2.109	Gestão Administrativa da Secretaria Executiva de Meio	353.803,37	0,00	353.803,37
04.122.7024	7024	601.511,45	0,00	601.511,45
04.122.7024.2.098	Gestão Administrativa da Secretaria Executiva de Comunicação	601.511,45	0,00	601.511,45
04.122.7025	7025	86.544,25	0,00	86.544,25
04.122.7025.2.115	Gestão Administrativa da Secretaria Executiva de Agricultura	86.544,25	0,00	86.544,25
04.122.7027	7027	645.570,72	0,00	645.570,72
04.122.7027.2.038	Gestão Administrativa da Secretaria Executiva de Lazer,	645.570,72	0,00	645.570,72
04.122.7028	7028	20.042,58	0,00	20.042,58
04.122.7028.2.100	Gestão Administrativa da Secretaria Executiva de Patrimônio	20.042,58	0,00	20.042,58
04.122.7029	7029	0,00	0,00	0,00
04.122.7029.2.145	Gestão Administrativa da Agência de Desenvolvimento De	0,00	0,00	0,00
04.122.7035	7035	263.640,81	0,00	263.640,81
04.122.7035.2.024	Gestão Administrativa da Diretoria de Patrimônio Público	263.640,81	0,00	263.640,81
04.122.7035.2.025	Gestão Administrativa da Secretaria de Gestão Integrada -	0,00	0,00	0,00
04.123	Administração Financeira	351.737,70	0,00	351.737,70
04.123.1020	1020	351.737,70	0,00	351.737,70
04.123.1020.2.027	Apoiar e Agilizar as Ações de Arrecadação de Tributos	320.372,70	0,00	320.372,70
04.123.1020.2.030	PIQ-IPTU	31.365,00	0,00	31.365,00
04.123.1020.2.031	Receita Sem Barreiras	0,00	0,00	0,00
04.124	Controle Interno	480.434,84	0,00	480.434,84
04.124.1006	1006	480.434,84	0,00	480.434,84





Prefeitura Municipal de Igarassu - 2018

AV. JOAQUIM NABUCO, 120 - CENTRO
Igarassu/PE - CEP: 53.610-070
CNPJ Nº: 10.359.560/0001-90 Telefone: (81) 3543-0645

Demonstrativo da Despesa por Funções, Programas e Sub Programas Conforme o Vinculo com os Recursos

Anexo 8, Lei nº 4.320/64
2018 - Consolidado

DEMONSTRATIVO DA DESPESA POR FUNÇÕES, PROGRAMAS E SUBPROGRAMAS CONFORME O VÍNCULO DA FONTE DE RECURSOS

CÓDIGO	DESCRIÇÃO	ORDINÁRIO	VINCULADO	TOTAL
04.124.1006.2.013	Gestão Administrativa da Controladoria-Geral do Município -	480.434,84	0,00	480.434,84
04.124.1020	1020	0,00	0,00	0,00
04.124.1020.2.028	Modernizar Sistema de Controle Financeiro do Município	0,00	0,00	0,00
04.126	Tecnologia da Informatização	0,00	0,00	0,00
04.126.7032	7032	0,00	0,00	0,00
04.126.7032.2.017	Gestão Administrativo da Diretoria da Tecnologia Da	0,00	0,00	0,00
04.129	Administração de Receitas	0,00	0,00	0,00
04.129.1020	1020	0,00	0,00	0,00
04.129.1020.2.032	Programa de Modernização da Administração Tributária e da	0,00	0,00	0,00
04.271	Previdência Básica	170.119,32	0,00	170.119,32
04.271.7001	7001	157.190,02	0,00	157.190,02
04.271.7001.9.002	Encargos Com Inativos e Pensionistas da Câmara Municipal	157.190,02	0,00	157.190,02
04.271.7004	7004	12.929,30	0,00	12.929,30
04.271.7004.9.009	Encargos Gerais do Município	12.929,30	0,00	12.929,30
04.334	Fomento ao Trabalhador	0,00	0,00	0,00
04.334.7004	7004	0,00	0,00	0,00
04.334.7004.2.022	Realização de Concurso Público	0,00	0,00	0,00
06	Segurança Pública	32.396,86	23.800,00	56.196,86
06.153	Defesa Terrestre	32.396,86	0,00	32.396,86
06.153.3006	3006	32.396,86	0,00	32.396,86
06.153.3006.2.089	Apoio as Ações do DEPATRAN	32.396,86	0,00	32.396,86
06.182	Defesa Civil	0,00	23.800,00	23.800,00
06.182.3001	3001	0,00	23.800,00	23.800,00
06.182.3001.2.091	Prevenção Com Segurança	0,00	23.800,00	23.800,00
08	Assistência Social	4.872.394,27	3.179.074,61	8.051.468,88
08.128	Formação de Recursos Humanos	373.098,51	0,00	373.098,51
08.128.1050	1050	373.098,51	0,00	373.098,51
08.128.1050.2.096	Gestão Administrativa da Secretaria Executiva de Educação	373.098,51	0,00	373.098,51
08.242	Assistência ao Portador de Deficiência	8.000,00	0,00	8.000,00
08.242.3013	3013	8.000,00	0,00	8.000,00
08.242.3013.2.085	Apoio a Pessoas Portadoras de Deficiência	8.000,00	0,00	8.000,00
08.243	Assistência À Criança e ao Adolescente	1.122.011,88	0,00	1.122.011,88
08.243.3016	3016	0,00	0,00	
08.243.3016.3.035	Construção de uma Creche no Loteamento Agamenon Magalhães.	0,00	0,00	





Prefeitura Municipal de Igarassu - 2018

AV. JOAQUIM NABUCCO, 120 - CENTRO
Igarassu/PE - CEP: 53.610-070
CNPJ Nº: 10.359.560/0001-90 Telefone: (81) 3543-0645

Demonstrativo da Despesa por Funções, Programas e Sub Programas Conforme o Vinculo com os Recursos

Anexo 8, Lei nº 4.320/64
2018 - Consolidado

DEMONSTRATIVO DA DESPESA POR FUNÇÕES, PROGRAMAS E SUBPROGRAMAS CONFORME O VÍNCULO DA FONTE DE RECURSOS

CÓDIGO	DESCRIÇÃO	ORDINÁRIO	VINCULADO	TOTAL
08.243.3016.3.036	Aquisição de Equipamentos e Material para o Conselho	0,00	0,00	0,00
08.243.3016.4.004	Aquisição e Distribuição de Cestas Básicas, durante o	0,00	0,00	0,00
08.243.3035	3035	1.122.011,88	0,00	1.122.011,88
08.243.3035.2.093	Apoio Administrativo as Ações do COMDICA	18.829,56	0,00	18.829,56
08.243.3035.2.094	Apoio Ao Programa Prefeito Amigo da Criança	0,00	0,00	0,00
08.243.3035.2.095	Apoio Técnico-financeiro as Ongs	1.103.182,32	0,00	1.103.182,32
08.244	Assistência Comunitária	3.368.443,88	3.179.074,61	6.547.518,49
08.244.1052	1052	248.605,65	0,00	248.605,65
08.244.1052.2.092	Manutenção da Secretaria Executiva da Mulher e Políticas	248.605,65	0,00	248.605,65
08.244.2003	2003	465.375,00	0,00	465.375,00
08.244.2003.2.005	Apoio Às Entidades Não Governamentais	465.375,00	0,00	465.375,00
08.244.3013	3013	4.800,00	0,00	4.800,00
08.244.3013.2.083	Promover Ações de Cidadania as Comunidades Carentes	0,00	0,00	0,00
08.244.3013.2.087	Promoção e Incentivo as Atividades de Assistência Social	4.800,00	0,00	4.800,00
08.244.3016	3016	2.649.663,23	3.179.074,61	5.828.737,84
08.244.3016.2.072	Benefícios SocioAssistênciais	542.427,20	0,00	542.427,20
08.244.3016.2.073	Serviços de Proteção Social Básica	1.582.780,03	1.032.761,69	2.615.541,72
08.244.3016.2.074	Serviços de Proteção Social Especial de Média Complexidade	338.809,09	60.817,10	399.626,19
08.244.3016.2.075	Serviços de Proteção Social Especial de Alta Complexidade	29.532,00	962.029,76	991.561,76
08.244.3016.2.076	Apoio à Organização e Gestão do SUAS	5.595,00	84.910,10	90.505,10
08.244.3016.2.077	Apoio à Organização e Gestão do Programa Bolsa Família e do	106.456,24	973.312,62	1.079.768,86
08.244.3016.2.078	Fortalecimento do Controle Social	31.923,27	0,00	31.923,27
08.244.3016.2.079	Apoio aos Programas e Projetos	9.142,40	42.497,80	51.640,20
08.244.3016.2.080	Apoio a Gestão do Programa Criança Feliz	2.998,00	22.745,54	25.743,54
08.244.3016.3.001	Implantação do CRAS intinerante do Município de Igarassu.	0,00	0,00	0,00
08.244.3016.4.001	Serviço de Fortalecimento de Vínculos-Piso Básico	0,00	0,00	0,00
08.244.3016.4.002	Serviço de Acolhimento Institucional-PAC I (Apoio ao	0,00	0,00	0,00
08.422	Direitos Individuais, Coletivos e Difusos	840,00	0,00	840,00
08.422.3016	3016	840,00	0,00	840,00
08.422.3016.4.005	Ações de Apoio ao Combate a Violência contra a Mulher.	840,00	0,00	840,00
09	Previdência Social	25.766.335,22	0,00	25.766.335,22
09.271	Previdência Básica	1.790.534,55	0,00	1.790.534,55
09.271.7001	7001	1.054.096,05	0,00	
09.271.7001.9.003	Encargo Com a Previdência Social	1.054.096,05	0,00	

Assesse em: https://eice.ice.pe.gov.br/ep/validaDoc.seam?codigo_documento:3f53f8c5-309b-474e-9d3a-7c2b886e4ad7

Documento Assinado Digitalmente por: RONALDO ALVES DE OLIVEIRA, MARIO RICARDO SANTOS DE LIMA





Prefeitura Municipal de Igarassu - 2018

AV. JOAQUIM NABUCO, 120 - CENTRO
Igarassu/PE - CEP: 53.610-070
CNPJ Nº: 10.359.560/0001-90 Telefone: (81) 3543-0645

Demonstrativo da Despesa por Funções, Programas e Sub Programas Conforme o Vinculo com os Recursos

Anexo 8, Lei nº 4.320/64
2018 - Consolidado

DEMONSTRATIVO DA DESPESA POR FUNÇÕES, PROGRAMAS E SUBPROGRAMAS CONFORME O VÍNCULO DA FONTE DE RECURSOS

CÓDIGO	DESCRIÇÃO	ORDINÁRIO	VINCULADO	TOTAL
09.271.7006	7006	736.438,50	0,00	736.438,50
09.271.7006.9.010	Encargos Com INSS	736.438,50	0,00	736.438,50
09.272	Previdência do Regime Estatutário	23.975.800,67	0,00	23.975.800,67
09.272.7005	7005	23.975.800,67	0,00	23.975.800,67
09.272.7005.9.012	Benefício dos Aposentados e Pensionista - Plano Financeiro	23.951.293,67	0,00	23.951.293,67
09.272.7005.9.013	Benefício dos Aposentados e Pensionista - Plano Previdencia	24.507,00	0,00	24.507,00
10	Saúde	28.634.411,53	23.079.844,00	51.714.255,53
10.122	Administração Geral	8.070.550,42	0,00	8.070.550,42
10.122.5002	5002	8.070.550,42	0,00	8.070.550,42
10.122.5002.2.124	Manutenção do Conselho Municipal de Saúde	23.871,02	0,00	23.871,02
10.122.5002.2.125	Gestão das Ações do Fundo Municipal de Saúde	8.046.679,40	0,00	8.046.679,40
10.301	Atenção Básica	9.520.121,59	9.298.588,69	18.818.710,28
10.301.5002	5002	9.520.121,59	9.052.138,69	18.572.260,28
10.301.5002.2.129	Ações da Atenção Básica de Saúde do Município	8.780.246,41	3.849.250,72	12.629.497,13
10.301.5002.2.137	Saúde Bucal	0,00	17.394,00	17.394,00
10.301.5002.2.138	PACS - Agente Comunitário de Saude	274.108,43	282.317,45	556.425,88
10.301.5002.2.139	PSF - Programa Saúde da Família	414.916,08	693.805,26	1.108.721,34
10.301.5002.2.140	NASF - Núcleo de Apoio a Saúde da Família	50.850,67	0,00	50.850,67
10.301.5002.2.141	Gestão da Média e Alta Complexidade Ambulatorial e	0,00	3.401.182,33	3.401.182,33
10.301.5002.2.142	Gestão da Média e Alta Complexidade Ambulatorial e	0,00	808.188,93	808.188,93
10.301.5080	5080	0,00	246.450,00	246.450,00
10.301.5080.1.017	Investimento na Rede de Saúde - Atenção Básica	0,00	246.450,00	246.450,00
10.302	Assistência Hospitalar e Ambulatorial	9.954.100,47	8.607.637,26	18.561.737,73
10.302.5002	5002	19.468,80	195.251,71	214.720,51
10.302.5002.2.135	SAMU - Serviço de Atendimento Móvel de Urgência	19.468,80	195.251,71	214.720,51
10.302.5018	5018	9.609.274,57	8.042.485,55	17.651.760,12
10.302.5018.2.127	CEO - Centro de Especialidade Odontológica	0,00	0,00	0,00
10.302.5018.2.128	CAPS - Centro de Atenção Psicossocial	0,00	0,00	0,00
10.302.5018.2.134	Teto Financeiro da Média e Alta Complexidade Ambulatorial e	9.609.274,57	8.042.485,55	17.651.760,12
10.302.5018.2.136	FAEC - Fundo de Ações Estratégicas e Compensação	0,00	0,00	0,00
10.302.5080	5080	325.357,10	369.900,00	695.257,10
10.302.5080.1.016	Investimento na Infra-Estrutura da Rede de Saúde - Atenção	325.357,10	369.900,00	695.257,10
10.303	Suporte Profilático e Terapêutico	95.024,32	3.520.449,07	
10.303.5046	5046	95.024,32	3.520.449,07	





Prefeitura Municipal de Igarassu - 2018

AV. JOAQUIM NABUCCO, 120 - CENTRO
Igarassu/PE - CEP: 53.610-070
CNPJ Nº: 10.359.560/0001-90 Telefone: (81) 3543-0645

Demonstrativo da Despesa por Funções, Programas e Sub Programas Conforme o Vinculo com os Recursos

Anexo 8, Lei nº 4.320/64
2018 - Consolidado

DEMONSTRATIVO DA DESPESA POR FUNÇÕES, PROGRAMAS E SUBPROGRAMAS CONFORME O VÍNCULO DA FONTE DE RECURSOS

CÓDIGO	DESCRIÇÃO	ORDINÁRIO	VINCULADO	TOTAL
10.303.5046.2.130	Assistência Farmacêutica Básica	95.024,32	3.520.449,07	3.615.473,39
10.303.5046.2.132	Programa Farmácia Popular	0,00	0,00	0,00
10.304	Vigilância Sanitária	551.048,61	71.016,29	622.064,90
10.304.5042	5042	551.048,61	71.016,29	622.064,90
10.304.5042.2.133	Manutenção das Ações de Vigilância Sanitária	551.048,61	71.016,29	622.064,90
10.305	Vigilância Epidemiológica	443.566,12	1.582.152,69	2.025.718,81
10.305.5042	5042	443.566,12	1.582.152,69	2.025.718,81
10.305.5042.2.131	Manutenção das Ações de Vigilância Epidemiológica e	443.566,12	1.582.152,69	2.025.718,81
11	Trabalho	1.085.479,09	0,00	1.085.479,09
11.131	Comunicação Social	915.920,13	0,00	915.920,13
11.131.7006	7006	915.920,13	0,00	915.920,13
11.131.7006.9.011	Encargos Com PASEP	915.920,13	0,00	915.920,13
11.333	Empregabilidade	169.558,96	0,00	169.558,96
11.333.3004	3004	169.558,96	0,00	169.558,96
11.333.3004.3.012	Implantação da Agência Municipal de Emprego em Cruz de	0,00	0,00	0,00
11.333.3004.3.013	Pavimentação e Drenagem da Rua Borborema, no Loteamento	0,00	0,00	0,00
11.333.3004.4.003	Ampliação dos Serviços de Qualificação Profissional. Emenda	169.558,96	0,00	169.558,96
12	Educação	61.842.470,83	7.576.235,09	69.418.705,92
12.361	Ensino Fundamental	55.200.630,18	7.098.621,35	62.299.251,53
12.361.4000	4000	55.020.206,38	2.516.649,89	57.536.856,27
12.361.4000.1.005	Construção, Ampliação, Recuperação, e Equip. da Rede Física	608.405,60	0,00	608.405,60
12.361.4000.1.007	Construção de Quadras Cobertas	0,00	0,00	0,00
12.361.4000.1.008	Construção de uma Área de Recreação nas Escolas Municipais.	0,00	0,00	0,00
12.361.4000.1.009	Construção da Quadras Cobertas.	0,00	0,00	0,00
12.361.4000.2.049	Pessoal e Encargos Sociais dos Profissionais do Magisterio	49.304.771,21	0,00	49.304.771,21
12.361.4000.2.069	Manutenção das Ações do Ensino Fundamental	5.107.029,57	2.516.649,89	7.623.679,46
12.361.4009	4009	37.795,18	831.979,58	869.774,76
12.361.4009.2.067	Transporte Escolar dos Alunos - Ensino Fundamental	37.795,18	831.979,58	869.774,76
12.361.4010	4010	142.628,62	1.247.502,27	1.390.130,89
12.361.4010.2.059	Alimentação Escolar - Mais Educação	0,00	342.675,16	342.675,16
12.361.4010.2.064	Alimentação Escolar - Ensino Fundamental	142.628,62	904.827,11	1.047.455,73
12.361.4011	4011	0,00	2.502.489,61	2.502.489,61
12.361.4011.2.058	Programas Com o Salário-Educação	0,00	2.502.489,61	
12.362	Ensino Médio	205.849,74	0,00	

Assesse em: https://tce.pe.gov.br/ep/validaDoc.seam?codigo_documento:3f53f8c5-309b-474e-9d3a-7c2b886e4ad7

Documento Assinado Digitalmente por: RONALDO ALVES DE OLIVEIRA, MARIO RICARDO SANTOS DE LIMA





Prefeitura Municipal de Igarassu - 2018

AV. JOAQUIM NABUCCO, 120 - CENTRO
Igarassu/PE - CEP: 53.610-070
CNPJ Nº: 10.359.560/0001-90 Telefone: (81) 3543-0645

Demonstrativo da Despesa por Funções, Programas e Sub Programas Conforme o Vinculo com os Recursos

Anexo 8, Lei nº 4.320/64
2018 - Consolidado

DEMONSTRATIVO DA DESPESA POR FUNÇÕES, PROGRAMAS E SUBPROGRAMAS CONFORME O VÍNCULO DA FONTE DE RECURSOS

CÓDIGO	DESCRIÇÃO	ORDINÁRIO	VINCULADO	TOTAL
12.362.4005	4005	2.000,00	0,00	2.000,00
12.362.4005.2.046	Apoio aos Alunos do Ganhe o Mundo	2.000,00	0,00	2.000,00
12.362.4009	4009	203.849,74	0,00	203.849,74
12.362.4009.2.066	Transporte Escolar dos Alunos - Ensino Ensino Médio	203.849,74	0,00	203.849,74
12.363	Ensino Profissional	24.886,66	42.418,27	67.304,93
12.363.4007	4007	24.886,66	42.418,27	67.304,93
12.363.4007.1.006	Construção, Ampliação, Recuperação e Equipamento da Escola	14.882,80	0,00	14.882,80
12.363.4007.2.055	Manutenção da Escola Aberta Paulo Freire	10.003,86	0,00	10.003,86
12.363.4007.2.068	Programa Projovem Urbano	0,00	42.418,27	42.418,27
12.364	Ensino Superior	173.866,80	0,00	173.866,80
12.364.4006	4006	173.866,80	0,00	173.866,80
12.364.4006.2.042	Programa Passe Livre	173.866,80	0,00	173.866,80
12.364.4009	4009	0,00	0,00	0,00
12.364.4009.2.043	Transporte Escolar dos Alunos - Ensino Superior	0,00	0,00	0,00
12.365	Educação Infantil	1.881.937,73	372.389,36	2.254.327,09
12.365.4001	4001	1.205.644,84	0,00	1.205.644,84
12.365.4001.2.050	Pessoal e Encargos Sociais dos Profissionais do Magisterio	458.058,27	0,00	458.058,27
12.365.4001.2.054	Manutenção das Ações do Ensino Infantil	747.586,57	0,00	747.586,57
12.365.4001.3.004	Reforma do Anexo da Escola Maria Djanira Lacerda Leite na	0,00	0,00	0,00
12.365.4002	4002	509.332,17	0,00	509.332,17
12.365.4002.2.052	Pessoal e Encargos Sociais dos Profissionais do Magisterio	1.908,00	0,00	1.908,00
12.365.4002.2.057	Manutenção das Ações do Ensino Infantil - Creche	507.424,17	0,00	507.424,17
12.365.4009	4009	0,00	0,00	0,00
12.365.4009.2.065	Transporte Escolar dos Alunos - Ensino Infantil	0,00	0,00	0,00
12.365.4010	4010	166.960,72	372.389,36	539.350,08
12.365.4010.2.061	Alimentação Escolar - Creche	80.988,95	138.184,56	219.173,51
12.365.4010.2.063	Alimentação Escolar - Pré-Escola	85.971,77	234.204,80	320.176,57
12.366	Educação de Jovens e Adultos	146.648,10	52.310,45	198.958,55
12.366.4003	4003	130.741,20	0,00	130.741,20
12.366.4003.2.051	Pessoal e Encargos Sociais dos Profissionais do Magisterio	954,00	0,00	954,00
12.366.4003.2.070	Manutenção das Ações do Ensino de Jovens e Adultos	129.787,20	0,00	129.787,20
12.366.4010	4010	15.906,90	52.310,45	68.217,35
12.366.4010.2.062	Alimentação Escolar - Jovens e Adultos	15.906,90	52.310,45	
12.367	Educação Especial	5.800,00	10.495,66	

Assinado Digitalmente por: RONALDO ALVES DE OLIVEIRA, MARIO RICARDO SANTOS DE LIMA
Acesse em: https://tce.ce.gov.br/ep/validaDoc.seam?codigo_documento:3f53f8c5-309b-474e-9d3a-7c2b886e4ad7





Prefeitura Municipal de Igarassu - 2018

AV. JOAQUIM NABUCCO, 120 - CENTRO
Igarassu/PE - CEP: 53.610-070
CNPJ Nº: 10.359.560/0001-90 Telefone: (81) 3543-0645

Demonstrativo da Despesa por Funções, Programas e Sub Programas Conforme o Vinculo com os Recursos

Anexo 8, Lei nº 4.320/64
2018 - Consolidado

DEMONSTRATIVO DA DESPESA POR FUNÇÕES, PROGRAMAS E SUBPROGRAMAS CONFORME O VÍNCULO DA FONTE DE RECURSOS

CÓDIGO	DESCRIÇÃO	ORDINÁRIO	VINCULADO	TOTAL
12.367.4004	4004	5.800,00	0,00	5.800,00
12.367.4004.2.056	Manutenção das Ações da Educação Especial	5.800,00	0,00	5.800,00
12.367.4010	4010	0,00	10.495,66	10.495,66
12.367.4010.2.060	Alimentação Escolar - Ensino Especial	0,00	10.495,66	10.495,66
12.368	Educação Básica	4.202.851,62	0,00	4.202.851,62
12.368.4008	4008	4.202.851,62	0,00	4.202.851,62
12.368.4008.2.044	Fardamento Para Alunos da Rede Municipal de Ensino	643.651,00	0,00	643.651,00
12.368.4008.2.045	Manutenção do Conselho Municipal de Educação	1.000,00	0,00	1.000,00
12.368.4008.2.047	Manutenção da Biblioteca Municipal	40.376,84	0,00	40.376,84
12.368.4008.2.048	Gestão Administrativa da Secretaria de Educação	2.878.059,93	0,00	2.878.059,93
12.368.4008.2.053	Material Escolar Para Alunos da Rede Municipal de Ensino	639.763,85	0,00	639.763,85
12.452	Serviços Urbanos	0,00	0,00	0,00
12.452.3012	3012	0,00	0,00	0,00
12.452.3012.3.044	Construção de uma Cisterna na Escola Flávio Pessoa Guerra.	0,00	0,00	0,00
13	Cultura	9.226.571,71	0,00	9.226.571,71
13.391	Patrimônio Histórico, Artístico e Arqueológico	25.651,20	0,00	25.651,20
13.391.3017	3017	25.651,20	0,00	25.651,20
13.391.3017.1.010	Restauração, Revitalização do Patrimônio Histórico	0,00	0,00	0,00
13.391.3017.2.103	Manutenção dos Equipamentos Culturais	25.651,20	0,00	25.651,20
13.392	Difusão Cultural	9.200.920,51	0,00	9.200.920,51
13.392.3018	3018	410.553,15	0,00	410.553,15
13.392.3018.2.101	Promoções Culturais	410.553,15	0,00	410.553,15
13.392.3018.2.102	Manutenção do COMPOCI - Conselho Municipal de Políticas	0,00	0,00	0,00
13.392.3029	3029	8.790.367,36	0,00	8.790.367,36
13.392.3029.2.036	Promoções de Eventos	8.790.367,36	0,00	8.790.367,36
13.695	Turismo	0,00	0,00	0,00
13.695.7015	7015	0,00	0,00	0,00
13.695.7015.2.104	Promoções Turísticas	0,00	0,00	0,00
13.695.7015.2.106	Implementação do Turismo Sustentável	0,00	0,00	0,00
13.812	Desporto Comunitário	0,00	0,00	0,00
13.812.3012	3012	0,00	0,00	0,00
13.812.3012.1.013	Reforma de Quadras de Conjuntos Residenciais.	0,00	0,00	0,00
13.812.3018	3018	0,00	0,00	0,00
13.812.3018.1.003	Construção da Quadra de Esportes	0,00	0,00	0,00





Prefeitura Municipal de Igarassu - 2018

AV. JOAQUIM NABUCO, 120 - CENTRO
Igarassu/PE - CEP: 53.610-070
CNPJ Nº: 10.359.560/0001-90 Telefone: (81) 3543-0645

Demonstrativo da Despesa por Funções, Programas e Sub Programas Conforme o Vinculo com os Recursos

Anexo 8, Lei nº 4.320/64
2018 - Consolidado

DEMONSTRATIVO DA DESPESA POR FUNÇÕES, PROGRAMAS E SUBPROGRAMAS CONFORME O VÍNCULO DA FONTE DE RECURSOS

CÓDIGO	DESCRIÇÃO	ORDINÁRIO	VINCULADO	TOTAL
14	Direitos da Cidadania	113.519,23	0,00	113.519,23
14.182	Defesa Civil	13.000,00	0,00	13.000,00
14.182.3013	3013	13.000,00	0,00	13.000,00
14.182.3013.2.088	Apoio as Ações da Defesa Civil de Igarassu	13.000,00	0,00	13.000,00
14.243	Assistência À Criança e ao Adolescente	100.519,23	0,00	100.519,23
14.243.3014	3014	100.519,23	0,00	100.519,23
14.243.3014.2.084	Apoio Ao Conselho Tutelar	100.519,23	0,00	100.519,23
15	Urbanismo	15.680.051,59	2.400.051,76	18.080.103,35
15.122	Administração Geral	529.770,10	0,00	529.770,10
15.122.7023	7023	529.770,10	0,00	529.770,10
15.122.7023.2.118	Manutenção da Frota de Veículos da PMI	323.630,30	0,00	323.630,30
15.122.7023.2.121	Manutenção de Vias Públicas	206.139,80	0,00	206.139,80
15.127	Ordenamento Territorial	169.960,04	0,00	169.960,04
15.127.3030	3030	169.960,04	0,00	169.960,04
15.127.3030.2.146	Sistema de Controle Territorial e Gestão Urbana	169.960,04	0,00	169.960,04
15.451	Infra-Estrutura Urbana	4.987.890,75	2.400.051,76	7.387.942,51
15.451.3012	3012	4.661.207,98	2.400.051,76	7.061.259,74
15.451.3012.1.011	Melhorias de Infra-estrutura Urbana e Rural	2.302.994,32	0,00	2.302.994,32
15.451.3012.1.014	Ações de Pavimentação, Drenagem, Morros e Encostas	2.358.213,66	2.400.051,76	4.758.265,42
15.451.3012.3.002	Pavimentação e Drenagem da rua Cajarana, no Loteamento	0,00	0,00	0,00
15.451.3012.3.006	Pavimentação e Drenagem da Rua Andralina, Conhecida como Rua	0,00	0,00	0,00
15.451.3012.3.007	Pavimentação e Drenagem da Rua Boa Vista ao Campo do Bagaço,	0,00	0,00	0,00
15.451.3012.3.009	Pavimentação e Drenagem da Rua Poços de Caldas, Alto do Céu,	0,00	0,00	0,00
15.451.3012.3.010	Pavimentação e Drenagem da Rua Londrina, no Alto do Céu, na	0,00	0,00	0,00
15.451.3012.3.011	Pavimentação e Drenagem da 3ª Etapa da Rua José Albino da	0,00	0,00	0,00
15.451.3012.3.014	Pavimentação e Drenagem da Rua Jarapiá, no Distrito de Três	0,00	0,00	0,00
15.451.3012.3.015	Complemento da Pavimentação da Rua Projetada (Rua de acesso	0,00	0,00	0,00
15.451.3012.3.017	Pavimentação e Drenagem da Rua Alvorada, no Loteamento São	0,00	0,00	0,00
15.451.3012.3.018	Pavimentação da 2ª Travessa da Rua Manancial, Próximo ao	0,00	0,00	0,00
15.451.3012.3.019	Conclusão do Calçamento da Rua Guilherme Jorge Paes Barreto	0,00	0,00	0,00
15.451.3012.3.020	Pavimentação e Drenagem da Rua Moisés Barbosa, na Água	0,00	0,00	0,00
15.451.3012.3.021	Pavimentação e Drenagem da Rua Hungria, no Bom Retiro, em	0,00	0,00	0,00
15.451.3012.3.022	Pavimentação e Drenagem da Rua Fábio Júnior, na Água	0,00	0,00	0,00
15.451.3012.3.023	Pavimentação e Drenagem da 1ª Travessa da Rua da Felicidade,	0,00	0,00	0,00





Prefeitura Municipal de Igarassu - 2018

AV. JOAQUIM NABUCCO, 120 - CENTRO
Igarassu/PE - CEP: 53.610-070
CNPJ Nº: 10.359.560/0001-90 Telefone: (81) 3543-0645

Demonstrativo da Despesa por Funções, Programas e Sub Programas Conforme o Vinculo com os Recursos

Anexo 8, Lei nº 4.320/64
2018 - Consolidado

DEMONSTRATIVO DA DESPESA POR FUNÇÕES, PROGRAMAS E SUBPROGRAMAS CONFORME O VÍNCULO DA FONTE DE RECURSOS

CÓDIGO	DESCRIÇÃO	ORDINÁRIO	VINCULADO	TOTAL
15.451.3012.3.024	Pavimentação e Drenagem da Rua Mata Verde, Localizada no	0,00	0,00	0,00
15.451.3012.3.025	Pavimentação e Drenagem da Rua Carvalho, Localizada no	0,00	0,00	0,00
15.451.3012.3.026	Pavimentação e Drenagem da 1ª Travessa do Cajá, Localizada	0,00	0,00	0,00
15.451.3012.3.027	Pavimentação e Drenagem da Rua Um, Localizada no Loteamento	0,00	0,00	0,00
15.451.3012.3.028	Pavimentação e Drenagem da Rua Dois, Localizada no	0,00	0,00	0,00
15.451.3012.3.029	Pavimentação e Drenagem da Rua Manoel Valdevino da Paz,	0,00	0,00	0,00
15.451.3012.3.031	Pavimentação e Drenagem da Rua São José, Localizada na Beira	0,00	0,00	0,00
15.451.3012.3.032	Pavimentação e Drenagem da Rua Dr. Pedro Ferreira Pinto,	0,00	0,00	0,00
15.451.3012.3.033	Pavimentação e Drenagem da Rua Manoel Joaquim de Oliveira,	0,00	0,00	0,00
15.451.3012.3.034	Pavimentação e Drenagem da 2ª Travessa do Areial, no	0,00	0,00	0,00
15.451.3012.3.037	Pavimentação e Drenagem da Rua Rosa Maria, no Loteamento	0,00	0,00	0,00
15.451.3012.3.038	Pavimentação e Drenagem da Rua Desabafo, localizada no	0,00	0,00	0,00
15.451.3012.3.039	Pavimentação e Drenagem da Rua José Mariano Dias, no	0,00	0,00	0,00
15.451.3012.3.040	Pavimentação e Drenagem da Rua Nicarágua, Localizada no	0,00	0,00	0,00
15.451.3012.3.041	Pavimentação e Drenagem da Rua Senegal, Localizada no	0,00	0,00	0,00
15.451.3012.3.042	Recapeamento Asfáltico da Rua Severino Valdevino de Almeida,	0,00	0,00	0,00
15.451.3012.3.045	Pavimentação e Drenagem da 4ª Travessa João XXII, em Cruz de	0,00	0,00	0,00
15.451.3030	3030	0,00	0,00	0,00
15.451.3030.3.005	Recuperação da Escadaria que dá Acesso a Rua José Albino ao	0,00	0,00	0,00
15.451.7009	7009	326.682,77	0,00	326.682,77
15.451.7009.1.012	Construção e Reforma de Prédios Públicos	326.682,77	0,00	326.682,77
15.452	Serviços Urbanos	9.992.430,70	0,00	9.992.430,70
15.452.3028	3028	9.992.430,70	0,00	9.992.430,70
15.452.3028.2.117	Serviço de Limpeza Urbana	9.992.430,70	0,00	9.992.430,70
15.452.7030	7030	0,00	0,00	0,00
15.452.7030.1.002	Investimentos do Fundo Estadual de Apoio ao Desenvolvimento	0,00	0,00	0,00
16	Habitação	0,00	70.524,20	70.524,20
16.244	Assistência Comunitária	0,00	0,00	0,00
16.244.3015	3015	0,00	0,00	0,00
16.244.3015.2.082	Distribuição de Material para Construção de Casas Populares	0,00	0,00	0,00
16.482	Habitação Urbana	0,00	70.524,20	70.524,20
16.482.3015	3015	0,00	70.524,20	70.524,20
16.482.3015.2.081	Coordenadoria de Habitação de Interesse Social	0,00	70.524,20	
17	Saneamento	0,00	0,00	





Prefeitura Municipal de Igarassu - 2018

AV. JOAQUIM NABUCCO, 120 - CENTRO
Igarassu/PE - CEP: 53.610-070
CNPJ Nº: 10.359.560/0001-90 Telefone: (81) 3543-0645

Demonstrativo da Despesa por Funções, Programas e Sub Programas Conforme o Vinculo com os Recursos

Anexo 8, Lei nº 4.320/64
2018 - Consolidado

DEMONSTRATIVO DA DESPESA POR FUNÇÕES, PROGRAMAS E SUBPROGRAMAS CONFORME O VÍNCULO DA FONTE DE RECURSOS

CÓDIGO	DESCRIÇÃO	ORDINÁRIO	VINCULADO	TOTAL
17.452	Serviços Urbanos	0,00	0,00	0,00
17.452.3012	3012	0,00	0,00	0,00
17.452.3012.1.015	Manutenção do Centro de Seletividade de Resíduo Sólido	0,00	0,00	0,00
18	Gestão Ambiental	454.479,30	0,00	454.479,30
18.542	Controle Ambiental	454.479,30	0,00	454.479,30
18.542.3027	3027	454.479,30	0,00	454.479,30
18.542.3027.2.107	Campanha Educativa e Conservação Ambiental	312.473,00	0,00	312.473,00
18.542.3027.2.108	Controle de Animais em Vias Públicas	128.495,55	0,00	128.495,55
18.542.3027.2.144	Apoio as Fiscalizações do Meio Ambiente	13.510,75	0,00	13.510,75
20	Agricultura	112.257,50	0,00	112.257,50
20.606	Extensão Rural	94.257,50	0,00	94.257,50
20.606.3020	3020	94.257,50	0,00	94.257,50
20.606.3020.2.114	Garantir a Produtividade no Campo Projeto - Semear	94.257,50	0,00	94.257,50
20.606.3020.2.116	Parceria Técnica Rural e de Pesca	0,00	0,00	0,00
20.608	Promoção da Produção Agropecuária	0,00	0,00	0,00
20.608.3023	3023	0,00	0,00	0,00
20.608.3023.2.112	Garantir a Produtividade da Pesca	0,00	0,00	0,00
20.609	609	18.000,00	0,00	18.000,00
20.609.3009	3009	18.000,00	0,00	18.000,00
20.609.3009.2.113	Garantir a Saúde da População Através do Campo	18.000,00	0,00	18.000,00
23	Comércio e Serviços	19.500,60	0,00	19.500,60
23.691	Promoção Comercial	19.500,60	0,00	19.500,60
23.691.3022	3022	19.500,60	0,00	19.500,60
23.691.3022.2.110	Apoio Aos Setores de Comércio e Serviços	19.500,60	0,00	19.500,60
24	Comunicações	264,00	0,00	264,00
24.131	Comunicação Social	264,00	0,00	264,00
24.131.1005	1005	0,00	0,00	0,00
24.131.1005.2.039	Divulgação das Atividades Governamentais	0,00	0,00	0,00
24.131.1021	1021	264,00	0,00	264,00
24.131.1021.2.097	Divulgação das Ações e Atividades do Município	264,00	0,00	264,00
25	Energia	1.845.318,64	0,00	1.845.318,64
25.752	Energia Elétrica	1.845.318,64	0,00	1.845.318,64
25.752.3031	3031	1.845.318,64	0,00	1.845.318,64
25.752.3031.2.148	Manutenção e Expansão da Rede de Iluminação Pública	1.845.318,64	0,00	1.845.318,64





Prefeitura Municipal de Igarassu - 2018

AV. JOAQUIM NABUCCO, 120 - CENTRO
Igarassu/PE - CEP: 53.610-070
CNPJ Nº: 10.359.560/0001-90 Telefone: (81) 3543-0645

Demonstrativo da Despesa por Funções, Programas e Sub Programas Conforme o Vinculo com os Recursos

Anexo 8, Lei nº 4.320/64
2018 - Consolidado

DEMONSTRATIVO DA DESPESA POR FUNÇÕES, PROGRAMAS E SUBPROGRAMAS CONFORME O VÍNCULO DA FONTE DE RECURSOS

CÓDIGO	DESCRIÇÃO	ORDINÁRIO	VINCULADO	TOTAL
27	Desporto e Lazer	5.752,48	569.495,77	575.248,25
27.812	Desporto Comunitário	5.752,48	569.495,77	575.248,25
27.812.3018	3018	5.752,48	569.495,77	575.248,25
27.812.3018.1.004	Construção, Ampliação e Recuperação de Estruturas Física,	0,00	0,00	0,00
27.812.3018.2.037	Manutenção das Atividades Esportivas	5.752,48	569.495,77	575.248,25
27.812.3018.3.003	Construção de uma área de lazer com playground em Pirajuí.	0,00	0,00	0,00
27.812.3018.3.008	Construção da Quadra de Esportes da Vila Rural. Emenda	0,00	0,00	0,00
27.812.3018.3.030	Reforma da Quadra do Conjunto Residencial Luiz Freire I,	0,00	0,00	0,00
27.813	Lazer	0,00	0,00	0,00
27.813.3018	3018	0,00	0,00	0,00
27.813.3018.3.016	Construção de uma Praça na Vila Verde Teto. Emenda	0,00	0,00	0,00
27.813.3018.3.043	Construção de uma Praça com Playground em Inhamã. Emenda	0,00	0,00	0,00
28	Encargos Especiais	5.226.445,00	0,00	5.226.445,00
28.846	Outros Encargos Especiais	5.226.445,00	0,00	5.226.445,00
28.846.7001	7001	0,00	0,00	0,00
28.846.7001.2.003	Encargo Médico Com Vereadores	0,00	0,00	0,00
28.846.7001.9.001	Parcelamento de Obrigações Patronais da Câmara Municipal	0,00	0,00	0,00
28.846.7004	7004	5.226.445,00	0,00	5.226.445,00
28.846.7004.9.006	Encargo Com Inativos e Pensionista da Secretaria Executiva	4.984.085,82	0,00	4.984.085,82
28.846.7004.9.007	Dividas de Exercícios Anteriores	0,00	0,00	0,00
28.846.7004.9.008	Encargos Com Vale Transporte para o Servidores dos Órgãos	242.359,18	0,00	242.359,18
99	Reserva de Contingencia	0,00	0,00	0,00
99.997	997	0,00	0,00	0,00
99.997.9999	9999	0,00	0,00	0,00
99.997.9999.9.997	Reserva de Contigência - Igarassu Previdência	0,00	0,00	0,00
99.999	Reserva de Contingencia	0,00	0,00	0,00
99.999.9999	9999	0,00	0,00	0,00
99.999.9999.9.999	Reserva de Contingência	0,00	0,00	0,00





Prefeitura Municipal de Igarassu - 2018

AV. JOAQUIM NABUCO, 120 - CENTRO
Igarassu/PE - CEP: 53.610-070
CNPJ Nº: 10.359.560/0001-90 Telefone: (81) 3543-0645

Demonstrativo da Despesa por Funções, Programas e Sub Programas Conforme o Vinculo com os Recursos

Anexo 8, Lei nº 4.320/64
2018 - Consolidado

DEMONSTRATIVO DA DESPESA POR FUNÇÕES, PROGRAMAS E SUBPROGRAMAS CONFORME O VÍNCULO DA FONTE DE RECURSOS

CÓDIGO	DESCRIÇÃO	ORDINÁRIO	VINCULADO	TOTAL
	TOTAL	204.954.246,84	36.899.025,43	241.853.272,27

MÁRIO RICARDO SANTOS DE LIMA
PREFEITO
CPF 245.481.624-53

RONALDO ALVES DE OLIVEIRA
CONTADOR
CRC PE - 016677/O-0





Prefeitura Municipal de Igarassu - 2018

AV. JOAQUIM NABUCCO, 120 - CENTRO
Igarassu/PE - CEP: 53.610-070
CNPJ Nº: 10.359.560/0001-90 Telefone: (81) 3543-0645

Descrição por Elemento de Despesa

Anexo 2, Lei nº 4.320/64
2018 - Consolidado

Órgão: 01.000 Câmara Municipal de Igarassu
Unidade: 01.100 Câmara Municipal de Igarassu

CÓDIGO	DESCRIÇÃO	DETALHAM.	ELEMENTO	MODALIDADE	GRUPO	CAT. ECON.
3.0.00.00.00	Despesas Correntes					8.688.614,61
3.1.00.00.00	Pessoal e Encargos Sociais				6.758.523,06	
3.1.90.00.00	Aplicações Diretas			6.652.294,08		
3.1.90.01.00	Aposentadorias do RPPS, Reserva Remunerada e Reformas dos Militares		157.190,02			
3.1.90.03.00	Pensões do RPPS e do militar		0,00			
3.1.90.08.00	Outros Benefícios Assistenciais do servidor e do militar		5.500,00			
3.1.90.11.00	Vencimentos e Vantagens Fixas - Pessoal Civil		5.529.871,99			
3.1.90.13.00	Obrigações Patronais		959.732,07			
3.1.90.16.00	Outras Despesas Variáveis - Pessoal Civil		0,00			
3.1.90.92.00	Despesas de Exercícios Anteriores		0,00			
3.1.91.00.00	Aplic.Dir.Decorr.De Op.Entre Órgãos,Fundos e Entid.,Integ.Dos Orç.Fiscal e da Seg.Social			106.228,98		
3.1.91.13.00	Obrigações Patronais		106.228,98			
3.3.00.00.00	Outras Despesas Correntes				1.930.091,55	
3.3.90.00.00	Aplicações Diretas			1.930.091,55		
3.3.90.14.00	Diárias - Civil		133.720,70			
3.3.90.30.00	Material de Consumo		44.828,40			
3.3.90.33.00	Passagens e Despesas com Locomoção		0,00			
3.3.90.35.00	Serviços de Consultoria		0,00			
3.3.90.36.00	Outros Serviços de Terceiros – Pessoa Física		0,00			
3.3.90.39.00	Outros Serviços de Terceiros – Pessoa Jurídica		441.594,98			
3.3.90.91.00	Sentenças Judiciais		0,00			
3.3.90.92.00	Despesas de Exercícios Anteriores		73.828,06			
3.3.90.93.00	Indenizações e Restituições		1.236.119,41			
4.0.00.00.00	Despesas de Capital					26.137,40
4.4.00.00.00	Investimentos				26.137,40	
4.4.90.00.00	Aplicações Diretas			26.137,40		
4.4.90.51.00	Obras e Instalações		0,00			
4.4.90.52.00	Equipamentos e Material Permanente		26.137,40			
TOTAL						8.714.752,01





Prefeitura Municipal de Igarassu - 2018

AV. JOAQUIM NABUCCO, 120 - CENTRO
Igarassu/PE - CEP: 53.610-070
CNPJ Nº: 10.359.560/0001-90 Telefone: (81) 3543-0645

Descrição por Elemento de Despesa

Anexo 2, Lei nº 4.320/64
2018 - Consolidado

Órgão: 31.000 Gabinete de Planejamento Estratégico, Projetos Especiais e M

Unidade: 31.100 Gabinete de Planejamento Estratégico, Projetos Especiais e Monitoramento-GPEPEM

CÓDIGO	DESCRIÇÃO	DETALHAM.	ELEMENTO	MODALIDADE	GRUPO	CAT. ECON.
3.0.00.00.00	Despesas Correntes					1.002.084,11
3.1.00.00.00	Pessoal e Encargos Sociais				799.300,79	
3.1.90.00.00	Aplicações Diretas			780.442,61		
3.1.90.04.00	Contratação por Tempo Determinado		156.293,33			
3.1.90.11.00	Vencimentos e Vantagens Fixas - Pessoal Civil		382.398,01			
3.1.90.13.00	Obrigações Patronais		64.184,21			
3.1.90.96.00	Ressarcimento de Despesas de Pessoal Requisitado		177.567,06			
3.1.91.00.00	Aplic.Dir.Decorr.De Op.Entre Órgãos,Fundos e Entid.,Integ.Dos Orç.Fiscal e da Seg.Social			18.858,18		
3.1.91.13.00	Obrigações Patronais		18.858,18			
3.3.00.00.00	Outras Despesas Correntes				202.783,32	
3.3.90.00.00	Aplicações Diretas			202.783,32		
3.3.90.14.00	Diárias - Civil		0,00			
3.3.90.30.00	Material de Consumo		0,00			
3.3.90.33.00	Passagens e Despesas com Locomoção		0,00			
3.3.90.36.00	Outros Serviços de Terceiros – Pessoa Física		0,00			
3.3.90.39.00	Outros Serviços de Terceiros – Pessoa Jurídica		189.000,19			
3.3.90.92.00	Despesas de Exercícios Anteriores		13.783,13			
4.0.00.00.00	Despesas de Capital					0,00
4.4.00.00.00	Investimentos				0,00	
4.4.90.00.00	Aplicações Diretas			0,00		
4.4.90.52.00	Equipamentos e Material Permanente		0,00			
TOTAL						1.002.084,11





Prefeitura Municipal de Igarassu - 2018

AV. JOAQUIM NABUCCO, 120 - CENTRO
Igarassu/PE - CEP: 53.610-070
CNPJ Nº: 10.359.560/0001-90 Telefone: (81) 3543-0645

Descrição por Elemento de Despesa

Anexo 2, Lei nº 4.320/64
2018 - Consolidado

Órgão: 32.000 Procuradoria-Geral do Município de Igarassu - PGMIG
Unidade: 32.100 Procuradoria-Geral do Município de Igarassu - PGMIG

CÓDIGO	DESCRIÇÃO	DETALHAM.	ELEMENTO	MODALIDADE	GRUPO	CAT. ECON.
3.0.00.00.00	Despesas Correntes					2.963.473,43
3.1.00.00.00	Pessoal e Encargos Sociais				1.764.215,13	
3.1.90.00.00	Aplicações Diretas			1.691.223,08		
3.1.90.04.00	Contratação por Tempo Determinado		12.147,60			
3.1.90.11.00	Vencimentos e Vantagens Fixas - Pessoal Civil		1.037.923,03			
3.1.90.13.00	Obrigações Patronais		97.923,15			
3.1.90.91.00	Sentenças Judiciais		543.229,30			
3.1.91.00.00	Aplic.Dir.Decorr.De Op.Entre Órgãos,Fundos e Entid.,Integ.Dos Orç.Fiscal e da Seg.Social			72.992,05		
3.1.91.13.00	Obrigações Patronais		72.992,05			
3.3.00.00.00	Outras Despesas Correntes				1.199.258,30	
3.3.90.00.00	Aplicações Diretas			1.199.258,30		
3.3.90.14.00	Diárias - Civil		0,00			
3.3.90.18.00	Auxílio Financeiro a Estudantes		0,00			
3.3.90.30.00	Material de Consumo		3.000,00			
3.3.90.33.00	Passagens e Despesas com Locomoção		0,00			
3.3.90.36.00	Outros Serviços de Terceiros – Pessoa Física		51.200,44			
3.3.90.39.00	Outros Serviços de Terceiros – Pessoa Jurídica		17.052,88			
3.3.90.91.00	Sentenças Judiciais		806.556,13			
3.3.90.92.00	Despesas de Exercícios Anteriores		180.435,47			
3.3.90.93.00	Indenizações e Restituições		141.013,38			
4.0.00.00.00	Despesas de Capital					0,00
4.4.00.00.00	Investimentos				0,00	
4.4.90.00.00	Aplicações Diretas			0,00		
4.4.90.52.00	Equipamentos e Material Permanente		0,00			
TOTAL						2.963.473,43





Prefeitura Municipal de Igarassu - 2018

AV. JOAQUIM NABUCO, 120 - CENTRO
Igarassu/PE - CEP: 53.610-070
CNPJ Nº: 10.359.560/0001-90 Telefone: (81) 3543-0645

Descrição por Elemento de Despesa

Anexo 2, Lei nº 4.320/64
2018 - Consolidado

Órgão: 32.000 Procuradoria-Geral do Município de Igarassu - PGMIG
Unidade: 32.200 Serviço de Proteção ao Consumidor - PROCON

CÓDIGO	DESCRIÇÃO	DETALHAM.	ELEMENTO	MODALIDADE	GRUPO	CAT. ECON.
3.0.00.00.00	Despesas Correntes					21.121,17
3.1.00.00.00	Pessoal e Encargos Sociais				0,00	
3.1.90.00.00	Aplicações Diretas			0,00		
3.1.90.11.00	Vencimentos e Vantagens Fixas - Pessoal Civil		0,00			
3.1.90.13.00	Obrigações Patronais		0,00			
3.3.00.00.00	Outras Despesas Correntes				21.121,17	
3.3.90.00.00	Aplicações Diretas			21.121,17		
3.3.90.30.00	Material de Consumo		2.000,00			
3.3.90.36.00	Outros Serviços de Terceiros – Pessoa Física		12.862,92			
3.3.90.39.00	Outros Serviços de Terceiros – Pessoa Jurídica		5.851,59			
3.3.90.92.00	Despesas de Exercícios Anteriores		406,66			
4.0.00.00.00	Despesas de Capital					9.040,00
4.4.00.00.00	Investimentos				9.040,00	
4.4.90.00.00	Aplicações Diretas			9.040,00		
4.4.90.52.00	Equipamentos e Material Permanente		9.040,00			
TOTAL						30.161,17





Prefeitura Municipal de Igarassu - 2018

AV. JOAQUIM NABUCO, 120 - CENTRO
Igarassu/PE - CEP: 53.610-070
CNPJ Nº: 10.359.560/0001-90 Telefone: (81) 3543-0645

Descrição por Elemento de Despesa

Anexo 2, Lei nº 4.320/64
2018 - Consolidado

Órgão: 33.000 Controladoria-Geral do Município - CGM
Unidade: 33.100 Controladoria-Geral do Município - CGM

CÓDIGO	DESCRIÇÃO	DETALHAM.	ELEMENTO	MODALIDADE	GRUPO	CAT. ECON.
3.0.00.00.00	Despesas Correntes					480.434,84
3.1.00.00.00	Pessoal e Encargos Sociais				224.909,92	
3.1.90.00.00	Aplicações Diretas			224.909,92		
3.1.90.11.00	Vencimentos e Vantagens Fixas - Pessoal Civil		190.083,77			
3.1.90.13.00	Obrigações Patronais		34.826,15			
3.3.00.00.00	Outras Despesas Correntes				255.524,92	
3.3.90.00.00	Aplicações Diretas			255.524,92		
3.3.90.14.00	Diárias - Civil		9.085,00			
3.3.90.30.00	Material de Consumo		0,00			
3.3.90.35.00	Serviços de Consultoria		15.000,00			
3.3.90.36.00	Outros Serviços de Terceiros – Pessoa Física		0,00			
3.3.90.39.00	Outros Serviços de Terceiros – Pessoa Jurídica		231.154,39			
3.3.90.92.00	Despesas de Exercícios Anteriores		285,53			
4.0.00.00.00	Despesas de Capital					0,00
4.4.00.00.00	Investimentos				0,00	
4.4.90.00.00	Aplicações Diretas			0,00		
4.4.90.51.00	Obras e Instalações		0,00			
4.4.90.52.00	Equipamentos e Material Permanente		0,00			
TOTAL						480.434,84





Prefeitura Municipal de Igarassu - 2018

AV. JOAQUIM NABUCCO, 120 - CENTRO
Igarassu/PE - CEP: 53.610-070
CNPJ Nº: 10.359.560/0001-90 Telefone: (81) 3543-0645

Descrição por Elemento de Despesa

Anexo 2, Lei nº 4.320/64
2018 - Consolidado

Órgão: 36.000 Secretaria de Gestão Integrada - SEGI
Unidade: 36.100 Secretaria Executiva de Planejamento Orçamentário e Tecnologia - SEPORT

CÓDIGO	DESCRIÇÃO	DETALHAM.	ELEMENTO	MODALIDADE	GRUPO	CAT. ECON.
3.0.00.00.00	Despesas Correntes					822.833,42
3.1.00.00.00	Pessoal e Encargos Sociais				496.605,72	
3.1.90.00.00	Aplicações Diretas			496.605,72		
3.1.90.04.00	Contratação por Tempo Determinado		150.456,02			
3.1.90.11.00	Vencimentos e Vantagens Fixas - Pessoal Civil		293.896,73			
3.1.90.13.00	Obrigações Patronais		0,00			
3.1.90.96.00	Ressarcimento de Despesas de Pessoal Requisitado		52.252,97			
3.1.91.00.00	Aplic.Dir.Decorr.De Op.Entre Órgãos,Fundos e Entid.,Integ.Dos Orç.Fiscal e da Seg.Social			0,00		
3.1.91.13.00	Obrigações Patronais		0,00			
3.3.00.00.00	Outras Despesas Correntes				326.227,70	
3.3.90.00.00	Aplicações Diretas			326.227,70		
3.3.90.14.00	Diárias - Civil		2.900,00			
3.3.90.30.00	Material de Consumo		40.868,80			
3.3.90.33.00	Passagens e Despesas com Locomoção		0,00			
3.3.90.35.00	Serviços de Consultoria		0,00			
3.3.90.36.00	Outros Serviços de Terceiros – Pessoa Física		6.000,00			
3.3.90.39.00	Outros Serviços de Terceiros – Pessoa Jurídica		256.055,83			
3.3.90.92.00	Despesas de Exercícios Anteriores		20.403,07			
4.0.00.00.00	Despesas de Capital					0,00
4.4.00.00.00	Investimentos				0,00	
4.4.90.00.00	Aplicações Diretas			0,00		
4.4.90.52.00	Equipamentos e Material Permanente		0,00			
TOTAL						822.833,42





Prefeitura Municipal de Igarassu - 2018

AV. JOAQUIM NABUCO, 120 - CENTRO
Igarassu/PE - CEP: 53.610-070
CNPJ Nº: 10.359.560/0001-90 Telefone: (81) 3543-0645

Descrição por Elemento de Despesa

Anexo 2, Lei nº 4.320/64
2018 - Consolidado

Órgão: 36.000 Secretaria de Gestão Integrada - SEGI
Unidade: 36.200 Secretaria Executiva de Gestão de Pessoas - SEGESP

CÓDIGO	DESCRIÇÃO	DETALHAM.	ELEMENTO	MODALIDADE	GRUPO	CAT. ECON.
3.0.00.00.00	Despesas Correntes					8.779.845,98
3.1.00.00.00	Pessoal e Encargos Sociais				8.323.236,31	
3.1.90.00.00	Aplicações Diretas			7.973.245,47		
3.1.90.01.00	Aposentadorias do RPPS, Reserva Remunerada e Reformas dos Militares		4.276.049,01			
3.1.90.03.00	Pensões do RPPS e do militar		708.036,81			
3.1.90.04.00	Contratação por Tempo Determinado		117.978,27			
3.1.90.05.00	Outros Benefícios Previdenciários do servidor ou do militar		0,00			
3.1.90.08.00	Outros Benefícios Assistenciais do servidor e do militar		0,00			
3.1.90.11.00	Vencimentos e Vantagens Fixas - Pessoal Civil		2.395.470,97			
3.1.90.13.00	Obrigações Patronais		312.159,47			
3.1.90.92.00	Despesas de Exercícios Anteriores		0,00			
3.1.90.94.00	Indenizações e Restituições Trabalhistas		163.550,94			
3.1.91.00.00	Aplic.Dir.Decorr.De Op.Entre Órgãos,Fundos e Entid.,Integ.Dos Orç.Fiscal e da Seg.Social			349.990,84		
3.1.91.13.00	Obrigações Patronais		349.990,84			
3.3.00.00.00	Outras Despesas Correntes				456.609,67	
3.3.90.00.00	Aplicações Diretas			456.609,67		
3.3.90.14.00	Diárias - Civil		3.285,00			
3.3.90.30.00	Material de Consumo		15.271,07			
3.3.90.33.00	Passagens e Despesas com Locomoção		0,00			
3.3.90.36.00	Outros Serviços de Terceiros – Pessoa Física		4.500,00			
3.3.90.39.00	Outros Serviços de Terceiros – Pessoa Jurídica		433.553,60			
3.3.90.92.00	Despesas de Exercícios Anteriores		0,00			
4.0.00.00.00	Despesas de Capital					44.684,00
4.4.00.00.00	Investimentos				44.684,00	
4.4.90.00.00	Aplicações Diretas			44.684,00		
4.4.90.52.00	Equipamentos e Material Permanente		44.684,00			
TOTAL						8.824.529,98





Prefeitura Municipal de Igarassu - 2018

AV. JOAQUIM NABUCCO, 120 - CENTRO
Igarassu/PE - CEP: 53.610-070
CNPJ Nº: 10.359.560/0001-90 Telefone: (81) 3543-0645

Descrição por Elemento de Despesa

Anexo 2, Lei nº 4.320/64
2018 - Consolidado

Órgão:	36.000	Secretaria de Gestão Integrada - SEGI
Unidade:	36.300	Assessoria para Acompanhamento de Certames Públicos - Central de Compras

CÓDIGO	DESCRIÇÃO	DETALHAM.	ELEMENTO	MODALIDADE	GRUPO	CAT. ECON.
3.0.00.00.00	Despesas Correntes					928.229,22
3.1.00.00.00	Pessoal e Encargos Sociais				571.633,75	
3.1.90.00.00	Aplicações Diretas			571.633,75		
3.1.90.04.00	Contratação por Tempo Determinado		164.132,66			
3.1.90.11.00	Vencimentos e Vantagens Fixas - Pessoal Civil		324.179,83			
3.1.90.13.00	Obrigações Patronais		0,00			
3.1.90.96.00	Ressarcimento de Despesas de Pessoal Requisitado		83.321,26			
3.1.91.00.00	Aplic.Dir.Decorr.De Op.Entre Órgãos,Fundos e Entid.,Integ.Dos Orç.Fiscal e da Seg.Social			0,00		
3.1.91.13.00	Obrigações Patronais		0,00			
3.3.00.00.00	Outras Despesas Correntes				356.595,47	
3.3.90.00.00	Aplicações Diretas			356.595,47		
3.3.90.14.00	Diárias - Civil		0,00			
3.3.90.30.00	Material de Consumo		3.441,55			
3.3.90.36.00	Outros Serviços de Terceiros – Pessoa Física		77.500,00			
3.3.90.39.00	Outros Serviços de Terceiros – Pessoa Jurídica		249.392,09			
3.3.90.92.00	Despesas de Exercícios Anteriores		26.261,83			
4.0.00.00.00	Despesas de Capital					15.407,50
4.4.00.00.00	Investimentos				15.407,50	
4.4.90.00.00	Aplicações Diretas			15.407,50		
4.4.90.52.00	Equipamentos e Material Permanente		15.407,50			
TOTAL						943.636,72





Prefeitura Municipal de Igarassu - 2018

AV. JOAQUIM NABUCCO, 120 - CENTRO
Igarassu/PE - CEP: 53.610-070
CNPJ Nº: 10.359.560/0001-90 Telefone: (81) 3543-0645

Descrição por Elemento de Despesa

Anexo 2, Lei nº 4.320/64
2018 - Consolidado

Órgão: 36.000 Secretaria de Gestão Integrada - SEGI
Unidade: 36.400 Secretaria de Gestão Integrada - DIRPAT

CÓDIGO	DESCRIÇÃO	DETALHAM.	ELEMENTO	MODALIDADE	GRUPO	CAT. ECON.
3.0.00.00.00	Despesas Correntes					249.565,81
3.1.00.00.00	Pessoal e Encargos Sociais				141.678,63	
3.1.90.00.00	Aplicações Diretas			141.678,63		
3.1.90.11.00	Vencimentos e Vantagens Fixas - Pessoal Civil		141.678,63			
3.1.90.13.00	Obrigações Patronais		0,00			
3.1.91.00.00	Aplic.Dir.Decorr.De Op.Entre Órgãos,Fundos e Entid.,Integ.Dos Orç.Fiscal e da Seg.Social			0,00		
3.1.91.13.00	Obrigações Patronais		0,00			
3.3.00.00.00	Outras Despesas Correntes				107.887,18	
3.3.90.00.00	Aplicações Diretas			107.887,18		
3.3.90.14.00	Diárias - Civil		0,00			
3.3.90.30.00	Material de Consumo		14.480,00			
3.3.90.36.00	Outros Serviços de Terceiros – Pessoa Física		48.000,00			
3.3.90.39.00	Outros Serviços de Terceiros – Pessoa Jurídica		42.386,66			
3.3.90.92.00	Despesas de Exercícios Anteriores		3.020,52			
4.0.00.00.00	Despesas de Capital					14.075,00
4.4.00.00.00	Investimentos				14.075,00	
4.4.90.00.00	Aplicações Diretas			14.075,00		
4.4.90.52.00	Equipamentos e Material Permanente		14.075,00			
TOTAL						263.640,81





Prefeitura Municipal de Igarassu - 2018

AV. JOAQUIM NABUCO, 120 - CENTRO
Igarassu/PE - CEP: 53.610-070
CNPJ Nº: 10.359.560/0001-90 Telefone: (81) 3543-0645

Descrição por Elemento de Despesa

Anexo 2, Lei nº 4.320/64
2018 - Consolidado

Órgão: 36.000 Secretaria de Gestão Integrada - SEGI
Unidade: 36.500 Secretaria de Gestão Integrada - SEGI

CÓDIGO	DESCRIÇÃO	DETALHAM.	ELEMENTO	MODALIDADE	GRUPO	CAT. ECON.
3.0.00.00.00	Despesas Correntes					0,00
3.1.00.00.00	Pessoal e Encargos Sociais				0,00	
3.1.90.00.00	Aplicações Diretas			0,00		
3.1.90.11.00	Vencimentos e Vantagens Fixas - Pessoal Civil		0,00			
3.1.90.13.00	Obrigações Patronais		0,00			
3.1.91.00.00	Aplic.Dir.Decorr.De Op.Entre Órgãos,Fundos e Entid.,Integ.Dos Orç.Fiscal e da Seg.Social			0,00		
3.1.91.13.00	Obrigações Patronais		0,00			
3.3.00.00.00	Outras Despesas Correntes				0,00	
3.3.90.00.00	Aplicações Diretas			0,00		
3.3.90.14.00	Diárias - Civil		0,00			
3.3.90.30.00	Material de Consumo		0,00			
3.3.90.33.00	Passagens e Despesas com Locomoção		0,00			
3.3.90.36.00	Outros Serviços de Terceiros – Pessoa Física		0,00			
3.3.90.39.00	Outros Serviços de Terceiros – Pessoa Jurídica		0,00			
4.0.00.00.00	Despesas de Capital					0,00
4.4.00.00.00	Investimentos				0,00	
4.4.90.00.00	Aplicações Diretas			0,00		
4.4.90.52.00	Equipamentos e Material Permanente		0,00			
TOTAL						0,00





Prefeitura Municipal de Igarassu - 2018

AV. JOAQUIM NABUCCO, 120 - CENTRO
Igarassu/PE - CEP: 53.610-070
CNPJ Nº: 10.359.560/0001-90 Telefone: (81) 3543-0645

Descrição por Elemento de Despesa

Anexo 2, Lei nº 4.320/64
2018 - Consolidado

Órgão: 37.000 Secretaria da Fazenda Municipal - SEFAM
Unidade: 37.100 Secretaria Executiva da Receita - SEREC

CÓDIGO	DESCRIÇÃO	DETALHAM.	ELEMENTO	MODALIDADE	GRUPO	CAT. ECON.
3.0.00.00.00	Despesas Correntes					874.084,02
3.1.00.00.00	Pessoal e Encargos Sociais				497.912,48	
3.1.90.00.00	Aplicações Diretas			497.912,48		
3.1.90.04.00	Contratação por Tempo Determinado		69.572,80			
3.1.90.11.00	Vencimentos e Vantagens Fixas - Pessoal Civil		428.339,68			
3.1.90.13.00	Obrigações Patronais		0,00			
3.1.91.00.00	Aplic.Dir.Decorr.De Op.Entre Órgãos,Fundos e Entid.,Integ.Dos Orç.Fiscal e da Seg.Social			0,00		
3.1.91.13.00	Obrigações Patronais		0,00			
3.3.00.00.00	Outras Despesas Correntes				376.171,54	
3.3.90.00.00	Aplicações Diretas			376.171,54		
3.3.90.14.00	Diárias - Civil		348,00			
3.3.90.30.00	Material de Consumo		13.365,27			
3.3.90.31.00	Premiações Culturais, Artísticas, Científicas, Desportivas e Outras		31.365,00			
3.3.90.33.00	Passagens e Despesas com Locomoção		0,00			
3.3.90.36.00	Outros Serviços de Terceiros – Pessoa Física		0,00			
3.3.90.39.00	Outros Serviços de Terceiros – Pessoa Jurídica		326.260,88			
3.3.90.92.00	Despesas de Exercícios Anteriores		356,90			
3.3.90.93.00	Indenizações e Restituições		4.475,49			
4.0.00.00.00	Despesas de Capital					2.999,00
4.4.00.00.00	Investimentos				2.999,00	
4.4.90.00.00	Aplicações Diretas			2.999,00		
4.4.90.52.00	Equipamentos e Material Permanente		2.999,00			
TOTAL						877.083,02





Prefeitura Municipal de Igarassu - 2018

AV. JOAQUIM NABUCCO, 120 - CENTRO
Igarassu/PE - CEP: 53.610-070
CNPJ Nº: 10.359.560/0001-90 Telefone: (81) 3543-0645

Descrição por Elemento de Despesa

Anexo 2, Lei nº 4.320/64
2018 - Consolidado

Órgão:	38.000	Secretaria de Governo - SEGOV
Unidade:	38.100	Secretaria Executiva de Relações Institucionais - SERI

CÓDIGO	DESCRIÇÃO	DETALHAM.	ELEMENTO	MODALIDADE	GRUPO	CAT. ECON.
3.0.00.00.00	Despesas Correntes					166.056,56
3.1.00.00.00	Pessoal e Encargos Sociais				158.066,56	
3.1.90.00.00	Aplicações Diretas			158.066,56		
3.1.90.04.00	Contratação por Tempo Determinado		0,00			
3.1.90.11.00	Vencimentos e Vantagens Fixas - Pessoal Civil		135.860,00			
3.1.90.13.00	Obrigações Patronais		22.206,56			
3.1.91.00.00	Aplic.Dir.Decorr.De Op.Entre Órgãos,Fundos e Entid.,Integ.Dos Orç.Fiscal e da Seg.Social			0,00		
3.1.91.13.00	Obrigações Patronais		0,00			
3.3.00.00.00	Outras Despesas Correntes				7.990,00	
3.3.90.00.00	Aplicações Diretas			7.990,00		
3.3.90.14.00	Diárias - Civil		7.990,00			
3.3.90.30.00	Material de Consumo		0,00			
3.3.90.33.00	Passagens e Despesas com Locomoção		0,00			
3.3.90.36.00	Outros Serviços de Terceiros – Pessoa Física		0,00			
3.3.90.39.00	Outros Serviços de Terceiros – Pessoa Jurídica		0,00			
4.0.00.00.00	Despesas de Capital					0,00
4.4.00.00.00	Investimentos				0,00	
4.4.90.00.00	Aplicações Diretas			0,00		
4.4.90.52.00	Equipamentos e Material Permanente		0,00			
TOTAL						166.056,56





Prefeitura Municipal de Igarassu - 2018

AV. JOAQUIM NABUCCO, 120 - CENTRO
Igarassu/PE - CEP: 53.610-070
CNPJ Nº: 10.359.560/0001-90 Telefone: (81) 3543-0645

Descrição por Elemento de Despesa

Anexo 2, Lei nº 4.320/64
2018 - Consolidado

Órgão: 38.000 Secretaria de Governo - SEGOV
Unidade: 38.200 Secretaria Executiva de Articulação Social - SEAS

CÓDIGO	DESCRIÇÃO	DETALHAM.	ELEMENTO	MODALIDADE	GRUPO	CAT. ECON.
3.0.00.00.00	Despesas Correntes					847.514,55
3.1.00.00.00	Pessoal e Encargos Sociais				587.730,85	
3.1.90.00.00	Aplicações Diretas			587.730,85		
3.1.90.04.00	Contratação por Tempo Determinado		106.518,00			
3.1.90.11.00	Vencimentos e Vantagens Fixas - Pessoal Civil		481.212,85			
3.1.90.13.00	Obrigações Patronais		0,00			
3.1.91.00.00	Aplic.Dir.Decorr.De Op.Entre Órgãos,Fundos e Entid.,Integ.Dos Orç.Fiscal e da Seg.Social			0,00		
3.1.91.13.00	Obrigações Patronais		0,00			
3.3.00.00.00	Outras Despesas Correntes				259.783,70	
3.3.90.00.00	Aplicações Diretas			259.783,70		
3.3.90.14.00	Diárias - Civil		0,00			
3.3.90.30.00	Material de Consumo		0,00			
3.3.90.32.00	Material, Bem ou Serviço para Distribuição Gratuita		258.400,00			
3.3.90.36.00	Outros Serviços de Terceiros – Pessoa Física		0,00			
3.3.90.39.00	Outros Serviços de Terceiros – Pessoa Jurídica		1.383,70			
4.0.00.00.00	Despesas de Capital					0,00
4.4.00.00.00	Investimentos				0,00	
4.4.90.00.00	Aplicações Diretas			0,00		
4.4.90.52.00	Equipamentos e Material Permanente		0,00			
TOTAL						847.514,55





Prefeitura Municipal de Igarassu - 2018

AV. JOAQUIM NABUCCO, 120 - CENTRO
Igarassu/PE - CEP: 53.610-070
CNPJ Nº: 10.359.560/0001-90 Telefone: (81) 3543-0645

Descrição por Elemento de Despesa

Anexo 2, Lei nº 4.320/64
2018 - Consolidado

Órgão: 38.000 Secretaria de Governo - SEGOV
Unidade: 38.300 Secretaria Executiva de Lazer, Esportes e Juventude - SELEJ

CÓDIGO	DESCRIÇÃO	DETALHAM.	ELEMENTO	MODALIDADE	GRUPO	CAT. ECON.
3.0.00.00.00	Despesas Correntes					9.986.454,33
3.1.00.00.00	Pessoal e Encargos Sociais				495.068,32	
3.1.90.00.00	Aplicações Diretas			495.068,32		
3.1.90.04.00	Contratação por Tempo Determinado		239.078,80			
3.1.90.11.00	Vencimentos e Vantagens Fixas - Pessoal Civil		255.989,52			
3.1.90.13.00	Obrigações Patronais		0,00			
3.1.91.00.00	Aplic.Dir.Decorr.De Op.Entre Órgãos,Fundos e Entid.,Integ.Dos Orç.Fiscal e da Seg.Social			0,00		
3.1.91.13.00	Obrigações Patronais		0,00			
3.3.00.00.00	Outras Despesas Correntes				9.491.386,01	
3.3.90.00.00	Aplicações Diretas			9.491.386,01		
3.3.90.30.00	Material de Consumo		35.215,50			
3.3.90.32.00	Material, Bem ou Serviço para Distribuição Gratuita		0,00			
3.3.90.36.00	Outros Serviços de Terceiros – Pessoa Física		110.300,00			
3.3.90.39.00	Outros Serviços de Terceiros – Pessoa Jurídica		9.273.982,14			
3.3.90.48.00	Outros Auxílios Financeiros a Pessoas Físicas		54.500,00			
3.3.90.92.00	Despesas de Exercícios Anteriores		17.388,37			
4.0.00.00.00	Despesas de Capital					24.732,00
4.4.00.00.00	Investimentos				24.732,00	
4.4.90.00.00	Aplicações Diretas			24.732,00		
4.4.90.51.00	Obras e Instalações		0,00			
4.4.90.52.00	Equipamentos e Material Permanente		24.732,00			
TOTAL						10.011.186,33





Prefeitura Municipal de Igarassu - 2018

AV. JOAQUIM NABUCCO, 120 - CENTRO
Igarassu/PE - CEP: 53.610-070
CNPJ Nº: 10.359.560/0001-90 Telefone: (81) 3543-0645

Descrição por Elemento de Despesa

Anexo 2, Lei nº 4.320/64
2018 - Consolidado

Órgão: 38.000 Secretaria de Governo - SEGOV
Unidade: 38.400 Secretaria de Governo - SEGOV

CÓDIGO	DESCRIÇÃO	DETALHAM.	ELEMENTO	MODALIDADE	GRUPO	CAT. ECON.
3.0.00.00.00	Despesas Correntes					277.056,08
3.1.00.00.00	Pessoal e Encargos Sociais				260.486,08	
3.1.90.00.00	Aplicações Diretas			260.486,08		
3.1.90.04.00	Contratação por Tempo Determinado		0,00			
3.1.90.11.00	Vencimentos e Vantagens Fixas - Pessoal Civil		50.068,53			
3.1.90.13.00	Obrigações Patronais		210.417,55			
3.1.91.00.00	Aplic.Dir.Decorr.De Op.Entre Órgãos,Fundos e Entid.,Integ.Dos Orç.Fiscal e da Seg.Social			0,00		
3.1.91.13.00	Obrigações Patronais		0,00			
3.3.00.00.00	Outras Despesas Correntes				16.570,00	
3.3.90.00.00	Aplicações Diretas			16.570,00		
3.3.90.14.00	Diárias - Civil		2.320,00			
3.3.90.30.00	Material de Consumo		0,00			
3.3.90.33.00	Passagens e Despesas com Locomoção		0,00			
3.3.90.36.00	Outros Serviços de Terceiros – Pessoa Física		0,00			
3.3.90.39.00	Outros Serviços de Terceiros – Pessoa Jurídica		650,00			
3.3.90.48.00	Outros Auxílios Financeiros a Pessoas Físicas		13.600,00			
4.0.00.00.00	Despesas de Capital					0,00
4.4.00.00.00	Investimentos				0,00	
4.4.90.00.00	Aplicações Diretas			0,00		
4.4.90.52.00	Equipamentos e Material Permanente		0,00			
TOTAL						277.056,08





Prefeitura Municipal de Igarassu - 2018

AV. JOAQUIM NABUCCO, 120 - CENTRO
Igarassu/PE - CEP: 53.610-070
CNPJ Nº: 10.359.560/0001-90 Telefone: (81) 3543-0645

Descrição por Elemento de Despesa

Anexo 2, Lei nº 4.320/64
2018 - Consolidado

Órgão: 40.000 Secretaria da Educação - SEED
Unidade: 40.100 Secretaria da Educação - SEED

CÓDIGO	DESCRIÇÃO	DETALHAM.	ELEMENTO	MODALIDADE	GRUPO	CAT. ECON.
3.0.00.00.00	Despesas Correntes					64.738.969,98
3.1.00.00.00	Pessoal e Encargos Sociais				52.864.508,80	
3.1.90.00.00	Aplicações Diretas			46.984.438,30		
3.1.90.04.00	Contratação por Tempo Determinado		164.715,72			
3.1.90.11.00	Vencimentos e Vantagens Fixas - Pessoal Civil		44.425.128,00			
3.1.90.13.00	Obrigações Patronais		2.394.594,58			
3.1.90.94.00	Indenizações e Restituições Trabalhistas		0,00			
3.1.90.96.00	Ressarcimento de Despesas de Pessoal Requisitado		0,00			
3.1.91.00.00	Aplic.Dir.Decorr.De Op.Entre Órgãos,Fundos e Entid.,Integ.Dos Orç.Fiscal e da Seg.Social			5.880.070,50		
3.1.91.13.00	Obrigações Patronais		5.880.070,50			
3.3.00.00.00	Outras Despesas Correntes				11.874.461,18	
3.3.90.00.00	Aplicações Diretas			11.874.461,18		
3.3.90.13.00	Obrigações Patronais		5.587,80			
3.3.90.14.00	Diárias - Civil		17.791,50			
3.3.90.18.00	Auxílio Financeiro a Estudantes		175.866,80			
3.3.90.20.00	Auxílio Financeiro a Pesquisadores		3.589,43			
3.3.90.30.00	Material de Consumo		6.330.398,73			
3.3.90.33.00	Passagens e Despesas com Locomoção		6.783,23			
3.3.90.36.00	Outros Serviços de Terceiros – Pessoa Física		1.443.553,12			
3.3.90.39.00	Outros Serviços de Terceiros – Pessoa Jurídica		3.480.702,60			
3.3.90.92.00	Despesas de Exercícios Anteriores		74.028,08			
3.3.90.93.00	Indenizações e Restituições		336.159,89			
4.0.00.00.00	Despesas de Capital					4.679.735,94
4.4.00.00.00	Investimentos				4.679.735,94	
4.4.90.00.00	Aplicações Diretas			4.679.735,94		
4.4.90.51.00	Obras e Instalações		2.085.272,77			
4.4.90.52.00	Equipamentos e Material Permanente		2.594.463,17			
TOTAL						69.418.705,92





Prefeitura Municipal de Igarassu - 2018

AV. JOAQUIM NABUCCO, 120 - CENTRO
Igarassu/PE - CEP: 53.610-070
CNPJ Nº: 10.359.560/0001-90 Telefone: (81) 3543-0645

Descrição por Elemento de Despesa

Anexo 2, Lei nº 4.320/64
2018 - Consolidado

Órgão: 41.000 Secretaria de Políticas Sociais e Educação Profissional - SE
Unidade: 41.100 Fundo Municipal de Assistência Social - FMAS

CÓDIGO	DESCRIÇÃO	DETALHAM.	ELEMENTO	MODALIDADE	GRUPO	CAT. ECON.
3.0.00.00.00	Despesas Correntes					6.996.387,69
3.1.00.00.00	Pessoal e Encargos Sociais				3.520.144,52	
3.1.90.00.00	Aplicações Diretas			3.520.144,52		
3.1.90.04.00	Contratação por Tempo Determinado		2.066.949,45			
3.1.90.11.00	Vencimentos e Vantagens Fixas - Pessoal Civil		590.747,25			
3.1.90.13.00	Obrigações Patronais		862.447,82			
3.1.91.00.00	Aplic.Dir.Decorr.De Op.Entre Órgãos,Fundos e Entid.,Integ.Dos Orç.Fiscal e da Seg.Social			0,00		
3.1.91.13.00	Obrigações Patronais		0,00			
3.3.00.00.00	Outras Despesas Correntes				3.476.243,17	
3.3.50.00.00	Transf. a Instit. Privadas Sem Fins Lucrativos			290.000,00		
3.3.50.43.00	Subvenções Sociais		290.000,00			
3.3.90.00.00	Aplicações Diretas			3.186.243,17		
3.3.90.14.00	Diárias - Civil		32.865,00			
3.3.90.30.00	Material de Consumo		1.571.765,58			
3.3.90.32.00	Material, Bem ou Serviço para Distribuição Gratuita		331.727,20			
3.3.90.33.00	Passagens e Despesas com Locomoção		9.909,30			
3.3.90.36.00	Outros Serviços de Terceiros – Pessoa Física		361.210,86			
3.3.90.39.00	Outros Serviços de Terceiros – Pessoa Jurídica		640.105,52			
3.3.90.48.00	Outros Auxílios Financeiros a Pessoas Físicas		235.900,00			
3.3.90.92.00	Despesas de Exercícios Anteriores		2.759,71			
4.0.00.00.00	Despesas de Capital					230.425,91
4.4.00.00.00	Investimentos				230.425,91	
4.4.90.00.00	Aplicações Diretas			230.425,91		
4.4.90.51.00	Obras e Instalações		94.783,91			
4.4.90.52.00	Equipamentos e Material Permanente		135.642,00			
TOTAL						7.226.813,60





Prefeitura Municipal de Igarassu - 2018

AV. JOAQUIM NABUCCO, 120 - CENTRO
Igarassu/PE - CEP: 53.610-070
CNPJ Nº: 10.359.560/0001-90 Telefone: (81) 3543-0645

Descrição por Elemento de Despesa

Anexo 2, Lei nº 4.320/64
2018 - Consolidado

Órgão: 41.000 Secretaria de Políticas Sociais e Educação Profissional - SE
Unidade: 41.200 Secretaria Executiva de Desenvolvimento Social e Habitação - SEDESH

CÓDIGO	DESCRIÇÃO	DETALHAM.	ELEMENTO	MODALIDADE	GRUPO	CAT. ECON.
3.0.00.00.00	Despesas Correntes					1.839.592,00
3.1.00.00.00	Pessoal e Encargos Sociais				1.240.064,48	
3.1.90.00.00	Aplicações Diretas			943.056,87		
3.1.90.04.00	Contratação por Tempo Determinado		638.485,57			
3.1.90.11.00	Vencimentos e Vantagens Fixas - Pessoal Civil		292.277,21			
3.1.90.13.00	Obrigações Patronais		12.294,09			
3.1.91.00.00	Aplic.Dir.Decorr.De Op.Entre Órgãos,Fundos e Entid.,Integ.Dos Orç.Fiscal e da Seg.Social			297.007,61		
3.1.91.13.00	Obrigações Patronais		297.007,61			
3.3.00.00.00	Outras Despesas Correntes				599.527,52	
3.3.90.00.00	Aplicações Diretas			599.527,52		
3.3.90.08.00	Outros Benefícios Assistenciais do servidor e do militar		0,00			
3.3.90.10.00	Seguro Desemprego e Abono Salarial		0,00			
3.3.90.14.00	Diárias - Civil		27.640,00			
3.3.90.30.00	Material de Consumo		123.184,65			
3.3.90.32.00	Material, Bem ou Serviço para Distribuição Gratuita		0,00			
3.3.90.33.00	Passagens e Despesas com Locomoção		0,00			
3.3.90.36.00	Outros Serviços de Terceiros – Pessoa Física		65.530,00			
3.3.90.39.00	Outros Serviços de Terceiros – Pessoa Jurídica		379.628,88			
3.3.90.48.00	Outros Auxílios Financeiros a Pessoas Físicas		0,00			
3.3.90.92.00	Despesas de Exercícios Anteriores		3.543,99			
3.3.90.93.00	Indenizações e Restituições		0,00			
4.0.00.00.00	Despesas de Capital					45.253,00
4.4.00.00.00	Investimentos				45.253,00	
4.4.90.00.00	Aplicações Diretas			45.253,00		
4.4.90.51.00	Obras e Instalações		0,00			
4.4.90.52.00	Equipamentos e Material Permanente		45.253,00			
TOTAL						1.884.845,00





Prefeitura Municipal de Igarassu - 2018

AV. JOAQUIM NABUCCO, 120 - CENTRO
Igarassu/PE - CEP: 53.610-070
CNPJ Nº: 10.359.560/0001-90 Telefone: (81) 3543-0645

Descrição por Elemento de Despesa

Anexo 2, Lei nº 4.320/64
2018 - Consolidado

Órgão: 41.000 Secretaria de Políticas Sociais e Educação Profissional - SE
Unidade: 41.300 Secretaria Executiva de Defesa Cidadã - SEDEC

CÓDIGO	DESCRIÇÃO	DETALHAM.	ELEMENTO	MODALIDADE	GRUPO	CAT. ECON.
3.0.00.00.00	Despesas Correntes					4.871.259,87
3.1.00.00.00	Pessoal e Encargos Sociais				4.434.682,05	
3.1.90.00.00	Aplicações Diretas			4.126.222,49		
3.1.90.04.00	Contratação por Tempo Determinado		248.819,21			
3.1.90.11.00	Vencimentos e Vantagens Fixas - Pessoal Civil		3.877.403,28			
3.1.90.13.00	Obrigações Patronais		0,00			
3.1.91.00.00	Aplic.Dir.Decorr.De Op.Entre Órgãos,Fundos e Entid.,Integ.Dos Orç.Fiscal e da Seg.Social			308.459,56		
3.1.91.13.00	Obrigações Patronais		308.459,56			
3.3.00.00.00	Outras Despesas Correntes				436.577,82	
3.3.90.00.00	Aplicações Diretas			436.577,82		
3.3.90.30.00	Material de Consumo		166.791,27			
3.3.90.36.00	Outros Serviços de Terceiros – Pessoa Física		7.800,00			
3.3.90.39.00	Outros Serviços de Terceiros – Pessoa Jurídica		176.348,84			
3.3.90.48.00	Outros Auxílios Financeiros a Pessoas Físicas		69.800,00			
3.3.90.92.00	Despesas de Exercícios Anteriores		15.837,71			
4.0.00.00.00	Despesas de Capital					108.319,09
4.4.00.00.00	Investimentos				108.319,09	
4.4.90.00.00	Aplicações Diretas			108.319,09		
4.4.90.52.00	Equipamentos e Material Permanente		108.319,09			
TOTAL						4.979.578,96





Prefeitura Municipal de Igarassu - 2018

AV. JOAQUIM NABUCCO, 120 - CENTRO
Igarassu/PE - CEP: 53.610-070
CNPJ Nº: 10.359.560/0001-90 Telefone: (81) 3543-0645

Descrição por Elemento de Despesa

Anexo 2, Lei nº 4.320/64
2018 - Consolidado

Órgão: 41.000 Secretaria de Políticas Sociais e Educação Profissional - SE
Unidade: 41.400 Secretaria Executiva da Mulher e Políticas Afirmativas - SEMUPA

CÓDIGO	DESCRIÇÃO	DETALHAM.	ELEMENTO	MODALIDADE	GRUPO	CAT. ECON.
3.0.00.00.00	Despesas Correntes					242.275,65
3.1.00.00.00	Pessoal e Encargos Sociais				161.186,65	
3.1.90.00.00	Aplicações Diretas			161.186,65		
3.1.90.04.00	Contratação por Tempo Determinado		161.186,65			
3.1.90.13.00	Obrigações Patronais		0,00			
3.3.00.00.00	Outras Despesas Correntes				81.089,00	
3.3.90.00.00	Aplicações Diretas			81.089,00		
3.3.90.14.00	Diárias - Civil		560,00			
3.3.90.30.00	Material de Consumo		27.156,16			
3.3.90.32.00	Material, Bem ou Serviço para Distribuição Gratuita		0,00			
3.3.90.33.00	Passagens e Despesas com Locomoção		0,00			
3.3.90.36.00	Outros Serviços de Terceiros – Pessoa Física		0,00			
3.3.90.39.00	Outros Serviços de Terceiros – Pessoa Jurídica		44.798,45			
3.3.90.48.00	Outros Auxílios Financeiros a Pessoas Físicas		8.400,00			
3.3.90.92.00	Despesas de Exercícios Anteriores		174,39			
4.0.00.00.00	Despesas de Capital					7.170,00
4.4.00.00.00	Investimentos				7.170,00	
4.4.90.00.00	Aplicações Diretas			7.170,00		
4.4.90.52.00	Equipamentos e Material Permanente		7.170,00			
TOTAL						249.445,65





Prefeitura Municipal de Igarassu - 2018

AV. JOAQUIM NABUCO, 120 - CENTRO
Igarassu/PE - CEP: 53.610-070
CNPJ Nº: 10.359.560/0001-90 Telefone: (81) 3543-0645

Descrição por Elemento de Despesa

Anexo 2, Lei nº 4.320/64
2018 - Consolidado

Órgão: 41.000 Secretaria de Políticas Sociais e Educação Profissional - SE
Unidade: 41.500 Fundo Municipal de Defesa dos Direitos da Criança e Adolescente - FMDCA

CÓDIGO	DESCRIÇÃO	DETALHAM.	ELEMENTO	MODALIDADE	GRUPO	CAT. ECON.
3.0.00.00.00	Despesas Correntes					1.122.011,88
3.1.00.00.00	Pessoal e Encargos Sociais				0,00	
3.1.90.00.00	Aplicações Diretas			0,00		
3.1.90.04.00	Contratação por Tempo Determinado		0,00			
3.3.00.00.00	Outras Despesas Correntes				1.122.011,88	
3.3.50.00.00	Transf. a Instit. Privadas Sem Fins Lucrativos			1.103.182,32		
3.3.50.41.00	Contribuições		1.103.182,32			
3.3.90.00.00	Aplicações Diretas			18.829,56		
3.3.90.30.00	Material de Consumo		0,00			
3.3.90.36.00	Outros Serviços de Terceiros – Pessoa Física		0,00			
3.3.90.39.00	Outros Serviços de Terceiros – Pessoa Jurídica		18.829,56			
4.0.00.00.00	Despesas de Capital					0,00
4.4.00.00.00	Investimentos				0,00	
4.4.90.00.00	Aplicações Diretas			0,00		
4.4.90.52.00	Equipamentos e Material Permanente		0,00			
					TOTAL	1.122.011,88





Prefeitura Municipal de Igarassu - 2018

AV. JOAQUIM NABUCCO, 120 - CENTRO
Igarassu/PE - CEP: 53.610-070
CNPJ Nº: 10.359.560/0001-90 Telefone: (81) 3543-0645

Descrição por Elemento de Despesa

Anexo 2, Lei nº 4.320/64
2018 - Consolidado

Órgão: 41.000 Secretaria de Políticas Sociais e Educação Profissional - SE
Unidade: 41.600 Secretaria Executiva de Educação Profissional, Trabalho e Empreendedorismo-SEEPT

CÓDIGO	DESCRIÇÃO	DETALHAM.	ELEMENTO	MODALIDADE	GRUPO	CAT. ECON.
3.0.00.00.00	Despesas Correntes					509.217,47
3.3.00.00.00	Outras Despesas Correntes				509.217,47	
3.3.90.00.00	Aplicações Diretas			509.217,47		
3.3.90.14.00	Diárias - Civil		0,00			
3.3.90.30.00	Material de Consumo		87.343,99			
3.3.90.33.00	Passagens e Despesas com Locomoção		0,00			
3.3.90.36.00	Outros Serviços de Terceiros – Pessoa Física		158.500,00			
3.3.90.39.00	Outros Serviços de Terceiros – Pessoa Jurídica		249.948,02			
3.3.90.48.00	Outros Auxílios Financeiros a Pessoas Físicas		13.200,00			
3.3.90.92.00	Despesas de Exercícios Anteriores		225,46			
4.0.00.00.00	Despesas de Capital					33.440,00
4.4.00.00.00	Investimentos				33.440,00	
4.4.90.00.00	Aplicações Diretas			33.440,00		
4.4.90.51.00	Obras e Instalações		0,00			
4.4.90.52.00	Equipamentos e Material Permanente		33.440,00			
TOTAL						542.657,47





Prefeitura Municipal de Igarassu - 2018

AV. JOAQUIM NABUCCO, 120 - CENTRO
Igarassu/PE - CEP: 53.610-070
CNPJ Nº: 10.359.560/0001-90 Telefone: (81) 3543-0645

Descrição por Elemento de Despesa

Anexo 2, Lei nº 4.320/64
2018 - Consolidado

Órgão: 42.000 Secretaria de Comunicação - SECOM

Unidade: 42.100 Secretaria Executiva de Comunicação - SECOM

CÓDIGO	DESCRIÇÃO	DETALHAM.	ELEMENTO	MODALIDADE	GRUPO	CAT. ECON.
3.0.00.00.00	Despesas Correntes					543.115,45
3.1.00.00.00	Pessoal e Encargos Sociais				351.800,79	
3.1.90.00.00	Aplicações Diretas			351.800,79		
3.1.90.04.00	Contratação por Tempo Determinado		72.027,52			
3.1.90.11.00	Vencimentos e Vantagens Fixas - Pessoal Civil		213.865,50			
3.1.90.13.00	Obrigações Patronais		65.907,77			
3.1.91.00.00	Aplic.Dir.Decorr.De Op.Entre Órgãos,Fundos e Entid.,Integ.Dos Orç.Fiscal e da Seg.Social			0,00		
3.1.91.13.00	Obrigações Patronais		0,00			
3.3.00.00.00	Outras Despesas Correntes				191.314,66	
3.3.90.00.00	Aplicações Diretas			191.314,66		
3.3.90.14.00	Diárias - Civil		0,00			
3.3.90.30.00	Material de Consumo		2.000,00			
3.3.90.33.00	Passagens e Despesas com Locomoção		0,00			
3.3.90.36.00	Outros Serviços de Terceiros – Pessoa Física		15.900,00			
3.3.90.39.00	Outros Serviços de Terceiros – Pessoa Jurídica		173.414,66			
4.0.00.00.00	Despesas de Capital					58.660,00
4.4.00.00.00	Investimentos				58.660,00	
4.4.90.00.00	Aplicações Diretas			58.660,00		
4.4.90.52.00	Equipamentos e Material Permanente		58.660,00			
TOTAL						601.775,45





Prefeitura Municipal de Igarassu - 2018

AV. JOAQUIM NABUCCO, 120 - CENTRO
Igarassu/PE - CEP: 53.610-070
CNPJ Nº: 10.359.560/0001-90 Telefone: (81) 3543-0645

Descrição por Elemento de Despesa

Anexo 2, Lei nº 4.320/64
2018 - Consolidado

Órgão: 44.000 Secretaria de Turismo e Cultura - SETUC
Unidade: 44.100 Secretaria Executiva de Turismo - SETUR

CÓDIGO	DESCRIÇÃO	DETALHAM.	ELEMENTO	MODALIDADE	GRUPO	CAT. ECON.
3.0.00.00.00	Despesas Correntes					1.095.450,15
3.1.00.00.00	Pessoal e Encargos Sociais				627.382,44	
3.1.90.00.00	Aplicações Diretas			627.382,44		
3.1.90.04.00	Contratação por Tempo Determinado		68.621,49			
3.1.90.11.00	Vencimentos e Vantagens Fixas - Pessoal Civil		413.164,39			
3.1.90.13.00	Obrigações Patronais		145.596,56			
3.1.91.00.00	Aplic.Dir.Decorr.De Op.Entre Órgãos,Fundos e Entid.,Integ.Dos Orç.Fiscal e da Seg.Social			0,00		
3.1.91.13.00	Obrigações Patronais		0,00			
3.3.00.00.00	Outras Despesas Correntes				468.067,71	
3.3.90.00.00	Aplicações Diretas			468.067,71		
3.3.90.14.00	Diárias - Civil		7.490,00			
3.3.90.30.00	Material de Consumo		11.770,00			
3.3.90.36.00	Outros Serviços de Terceiros – Pessoa Física		19.062,00			
3.3.90.39.00	Outros Serviços de Terceiros – Pessoa Jurídica		371.027,04			
3.3.90.48.00	Outros Auxílios Financeiros a Pessoas Físicas		58.400,00			
3.3.90.92.00	Despesas de Exercícios Anteriores		318,67			
4.0.00.00.00	Despesas de Capital					0,00
4.4.00.00.00	Investimentos				0,00	
4.4.90.00.00	Aplicações Diretas			0,00		
4.4.90.52.00	Equipamentos e Material Permanente		0,00			
TOTAL						1.095.450,15





Prefeitura Municipal de Igarassu - 2018

AV. JOAQUIM NABUCO, 120 - CENTRO
Igarassu/PE - CEP: 53.610-070
CNPJ Nº: 10.359.560/0001-90 Telefone: (81) 3543-0645

Descrição por Elemento de Despesa

Anexo 2, Lei nº 4.320/64
2018 - Consolidado

Órgão: 44.000 Secretaria de Turismo e Cultura - SETUC
Unidade: 44.200 Secretaria Executiva de Patrimônio Histórico - SEPAH

CÓDIGO	DESCRIÇÃO	DETALHAM.	ELEMENTO	MODALIDADE	GRUPO	CAT. ECON.
3.0.00.00.00	Despesas Correntes					20.042,58
3.1.00.00.00	Pessoal e Encargos Sociais				0,00	
3.1.90.00.00	Aplicações Diretas			0,00		
3.1.90.04.00	Contratação por Tempo Determinado		0,00			
3.1.90.11.00	Vencimentos e Vantagens Fixas - Pessoal Civil		0,00			
3.1.90.13.00	Obrigações Patronais		0,00			
3.1.91.00.00	Aplic.Dir.Decorr.De Op.Entre Órgãos,Fundos e Entid.,Integ.Dos Orç.Fiscal e da Seg.Social			0,00		
3.1.91.13.00	Obrigações Patronais		0,00			
3.3.00.00.00	Outras Despesas Correntes				20.042,58	
3.3.90.00.00	Aplicações Diretas			20.042,58		
3.3.90.30.00	Material de Consumo		0,00			
3.3.90.36.00	Outros Serviços de Terceiros – Pessoa Física		0,00			
3.3.90.39.00	Outros Serviços de Terceiros – Pessoa Jurídica		19.895,39			
3.3.90.92.00	Despesas de Exercícios Anteriores		147,19			
4.0.00.00.00	Despesas de Capital					0,00
4.4.00.00.00	Investimentos				0,00	
4.4.90.00.00	Aplicações Diretas			0,00		
4.4.90.51.00	Obras e Instalações		0,00			
4.4.90.52.00	Equipamentos e Material Permanente		0,00			
TOTAL						20.042,58





Prefeitura Municipal de Igarassu - 2018

AV. JOAQUIM NABUCCO, 120 - CENTRO
Igarassu/PE - CEP: 53.610-070
CNPJ Nº: 10.359.560/0001-90 Telefone: (81) 3543-0645

Descrição por Elemento de Despesa

Anexo 2, Lei nº 4.320/64
2018 - Consolidado

Órgão: 44.000 Secretaria de Turismo e Cultura - SETUC
Unidade: 44.300 Secretaria Executiva de Cultura - SECULT

CÓDIGO	DESCRIÇÃO	DETALHAM.	ELEMENTO	MODALIDADE	GRUPO	CAT. ECON.
3.0.00.00.00	Despesas Correntes					899.280,70
3.1.00.00.00	Pessoal e Encargos Sociais				482.201,95	
3.1.90.00.00	Aplicações Diretas			455.937,60		
3.1.90.04.00	Contratação por Tempo Determinado		150.007,88			
3.1.90.11.00	Vencimentos e Vantagens Fixas - Pessoal Civil		292.653,30			
3.1.90.13.00	Obrigações Patronais		13.276,42			
3.1.91.00.00	Aplic.Dir.Decorr.De Op.Entre Órgãos,Fundos e Entid.,Integ.Dos Orç.Fiscal e da Seg.Social			26.264,35		
3.1.91.13.00	Obrigações Patronais		26.264,35			
3.3.00.00.00	Outras Despesas Correntes				417.078,75	
3.3.90.00.00	Aplicações Diretas			417.078,75		
3.3.90.14.00	Diárias - Civil		0,00			
3.3.90.30.00	Material de Consumo		0,00			
3.3.90.36.00	Outros Serviços de Terceiros – Pessoa Física		28.150,00			
3.3.90.39.00	Outros Serviços de Terceiros – Pessoa Jurídica		388.784,65			
3.3.90.92.00	Despesas de Exercícios Anteriores		144,10			
4.0.00.00.00	Despesas de Capital					25.651,20
4.4.00.00.00	Investimentos				25.651,20	
4.4.90.00.00	Aplicações Diretas			25.651,20		
4.4.90.51.00	Obras e Instalações		0,00			
4.4.90.52.00	Equipamentos e Material Permanente		25.651,20			
TOTAL						924.931,90





Prefeitura Municipal de Igarassu - 2018

AV. JOAQUIM NABUCCO, 120 - CENTRO
Igarassu/PE - CEP: 53.610-070
CNPJ Nº: 10.359.560/0001-90 Telefone: (81) 3543-0645

Descrição por Elemento de Despesa

Anexo 2, Lei nº 4.320/64
2018 - Consolidado

Órgão: 45.000 Secretaria de Meio Ambiente e Biodiversidade - SEMAB
Unidade: 45.100 Secretaria Executiva de Meio Ambiente e Biodiversidade - SEMAB

CÓDIGO	DESCRIÇÃO	DETALHAM.	ELEMENTO	MODALIDADE	GRUPO	CAT. ECON.
3.0.00.00.00	Despesas Correntes					794.771,92
3.1.00.00.00	Pessoal e Encargos Sociais				309.950,43	
3.1.90.00.00	Aplicações Diretas			307.925,07		
3.1.90.04.00	Contratação por Tempo Determinado		38.772,24			
3.1.90.11.00	Vencimentos e Vantagens Fixas - Pessoal Civil		220.249,64			
3.1.90.13.00	Obrigações Patronais		48.903,19			
3.1.91.00.00	Aplic.Dir.Decorr.De Op.Entre Órgãos,Fundos e Entid.,Integ.Dos Orç.Fiscal e da Seg.Social			2.025,36		
3.1.91.13.00	Obrigações Patronais		2.025,36			
3.3.00.00.00	Outras Despesas Correntes				484.821,49	
3.3.90.00.00	Aplicações Diretas			484.821,49		
3.3.90.14.00	Diárias - Civil		2.320,00			
3.3.90.30.00	Material de Consumo		25.339,10			
3.3.90.36.00	Outros Serviços de Terceiros – Pessoa Física		179.300,00			
3.3.90.39.00	Outros Serviços de Terceiros – Pessoa Jurídica		277.092,57			
3.3.90.48.00	Outros Auxílios Financeiros a Pessoas Físicas		0,00			
3.3.90.92.00	Despesas de Exercícios Anteriores		769,82			
4.0.00.00.00	Despesas de Capital					0,00
4.4.00.00.00	Investimentos				0,00	
4.4.90.00.00	Aplicações Diretas			0,00		
4.4.90.52.00	Equipamentos e Material Permanente		0,00			
TOTAL						794.771,92





Prefeitura Municipal de Igarassu - 2018

AV. JOAQUIM NABUCCO, 120 - CENTRO
Igarassu/PE - CEP: 53.610-070
CNPJ Nº: 10.359.560/0001-90 Telefone: (81) 3543-0645

Descrição por Elemento de Despesa

Anexo 2, Lei nº 4.320/64
2018 - Consolidado

Órgão: 48.000 Secretaria de Desenvolvimento - SEDES
Unidade: 48.100 Secretaria Executiva de Comércio e Serviços - SECOMS

CÓDIGO	DESCRIÇÃO	DETALHAM.	ELEMENTO	MODALIDADE	GRUPO	CAT. ECON.
3.0.00.00.00	Despesas Correntes					1.546.983,16
3.1.00.00.00	Pessoal e Encargos Sociais				1.070.372,51	
3.1.90.00.00	Aplicações Diretas			1.061.740,56		
3.1.90.04.00	Contratação por Tempo Determinado		271.554,04			
3.1.90.11.00	Vencimentos e Vantagens Fixas - Pessoal Civil		540.312,11			
3.1.90.13.00	Obrigações Patronais		158.209,01			
3.1.90.96.00	Ressarcimento de Despesas de Pessoal Requisitado		91.665,40			
3.1.91.00.00	Aplic.Dir.Decorr.De Op.Entre Órgãos,Fundos e Entid.,Integ.Dos Orç.Fiscal e da Seg.Social			8.631,95		
3.1.91.13.00	Obrigações Patronais		8.631,95			
3.3.00.00.00	Outras Despesas Correntes				476.610,65	
3.3.90.00.00	Aplicações Diretas			476.610,65		
3.3.90.14.00	Diárias - Civil		2.320,00			
3.3.90.30.00	Material de Consumo		62.593,97			
3.3.90.36.00	Outros Serviços de Terceiros – Pessoa Física		132.050,00			
3.3.90.39.00	Outros Serviços de Terceiros – Pessoa Jurídica		240.966,32			
3.3.90.48.00	Outros Auxílios Financeiros a Pessoas Físicas		11.600,00			
3.3.90.92.00	Despesas de Exercícios Anteriores		27.080,36			
4.0.00.00.00	Despesas de Capital					18.048,75
4.4.00.00.00	Investimentos				18.048,75	
4.4.90.00.00	Aplicações Diretas			18.048,75		
4.4.90.51.00	Obras e Instalações		0,00			
4.4.90.52.00	Equipamentos e Material Permanente		18.048,75			
TOTAL						1.565.031,91





Prefeitura Municipal de Igarassu - 2018

AV. JOAQUIM NABUCCO, 120 - CENTRO
Igarassu/PE - CEP: 53.610-070
CNPJ Nº: 10.359.560/0001-90 Telefone: (81) 3543-0645

Descrição por Elemento de Despesa

Anexo 2, Lei nº 4.320/64
2018 - Consolidado

Órgão: 48.000 Secretaria de Desenvolvimento - SEDES
Unidade: 48.200 Secretaria Executiva de Agricultura e Pesca - SEAGPE

CÓDIGO	DESCRIÇÃO	DETALHAM.	ELEMENTO	MODALIDADE	GRUPO	CAT. ECON.
3.0.00.00.00	Despesas Correntes					163.727,75
3.1.00.00.00	Pessoal e Encargos Sociais				35.813,01	
3.1.90.00.00	Aplicações Diretas			35.813,01		
3.1.90.04.00	Contratação por Tempo Determinado		15.001,92			
3.1.90.11.00	Vencimentos e Vantagens Fixas - Pessoal Civil		17.811,09			
3.1.90.13.00	Obrigações Patronais		3.000,00			
3.1.91.00.00	Aplic.Dir.Decorr.De Op.Entre Órgãos,Fundos e Entid.,Integ.Dos Orç.Fiscal e da Seg.Social			0,00		
3.1.91.13.00	Obrigações Patronais		0,00			
3.3.00.00.00	Outras Despesas Correntes				127.914,74	
3.3.90.00.00	Aplicações Diretas			127.914,74		
3.3.90.30.00	Material de Consumo		15.757,50			
3.3.90.36.00	Outros Serviços de Terceiros – Pessoa Física		18.000,00			
3.3.90.39.00	Outros Serviços de Terceiros – Pessoa Jurídica		94.157,24			
4.0.00.00.00	Despesas de Capital					35.074,00
4.4.00.00.00	Investimentos				35.074,00	
4.4.90.00.00	Aplicações Diretas			35.074,00		
4.4.90.52.00	Equipamentos e Material Permanente		35.074,00			
TOTAL						198.801,75





Prefeitura Municipal de Igarassu - 2018

AV. JOAQUIM NABUCO, 120 - CENTRO
Igarassu/PE - CEP: 53.610-070
CNPJ Nº: 10.359.560/0001-90 Telefone: (81) 3543-0645

Descrição por Elemento de Despesa

Anexo 2, Lei nº 4.320/64
2018 - Consolidado

Órgão: 49.000 Secretaria da Cidade - SECID
Unidade: 49.100 Secretaria Executiva de Manutenção e Logística - SEMLOG

CÓDIGO	DESCRIÇÃO	DETALHAM.	ELEMENTO	MODALIDADE	GRUPO	CAT. ECON.
3.0.00.00.00	Despesas Correntes					11.317.971,11
3.1.00.00.00	Pessoal e Encargos Sociais				41.490,00	
3.1.90.00.00	Aplicações Diretas			41.490,00		
3.1.90.04.00	Contratação por Tempo Determinado		15.582,00			
3.1.90.11.00	Vencimentos e Vantagens Fixas - Pessoal Civil		5.908,00			
3.1.90.13.00	Obrigações Patronais		20.000,00			
3.3.00.00.00	Outras Despesas Correntes				11.276.481,11	
3.3.90.00.00	Aplicações Diretas			11.276.481,11		
3.3.90.14.00	Diárias - Civil		0,00			
3.3.90.30.00	Material de Consumo		148.241,75			
3.3.90.33.00	Passagens e Despesas com Locomoção		0,00			
3.3.90.36.00	Outros Serviços de Terceiros – Pessoa Física		0,00			
3.3.90.39.00	Outros Serviços de Terceiros – Pessoa Jurídica		10.184.975,85			
3.3.90.48.00	Outros Auxílios Financeiros a Pessoas Físicas		8.400,00			
3.3.90.92.00	Despesas de Exercícios Anteriores		934.863,51			
4.0.00.00.00	Despesas de Capital					46.205,00
4.4.00.00.00	Investimentos				46.205,00	
4.4.90.00.00	Aplicações Diretas			46.205,00		
4.4.90.52.00	Equipamentos e Material Permanente		46.205,00			
TOTAL						11.364.176,11





Prefeitura Municipal de Igarassu - 2018

AV. JOAQUIM NABUCCO, 120 - CENTRO
Igarassu/PE - CEP: 53.610-070
CNPJ Nº: 10.359.560/0001-90 Telefone: (81) 3543-0645

Descrição por Elemento de Despesa

Anexo 2, Lei nº 4.320/64
2018 - Consolidado

Órgão: 49.000 Secretaria da Cidade - SECID
Unidade: 49.200 Secretaria Executiva de Gestão Administrativa e Obras - SEGAO

CÓDIGO	DESCRIÇÃO	DETALHAM.	ELEMENTO	MODALIDADE	GRUPO	CAT. ECON.
3.0.00.00.00	Despesas Correntes					3.140.068,00
3.1.00.00.00	Pessoal e Encargos Sociais				1.995.548,50	
3.1.90.00.00	Aplicações Diretas			1.897.619,16		
3.1.90.04.00	Contratação por Tempo Determinado		606.674,87			
3.1.90.11.00	Vencimentos e Vantagens Fixas - Pessoal Civil		1.044.921,03			
3.1.90.13.00	Obrigações Patronais		246.023,26			
3.1.91.00.00	Aplic.Dir.Decorr.De Op.Entre Órgãos,Fundos e Entid.,Integ.Dos Orç.Fiscal e da Seg.Social			97.929,34		
3.1.91.13.00	Obrigações Patronais		97.929,34			
3.3.00.00.00	Outras Despesas Correntes				1.144.519,50	
3.3.90.00.00	Aplicações Diretas			1.144.519,50		
3.3.90.14.00	Diárias - Civil		580,00			
3.3.90.30.00	Material de Consumo		372.732,86			
3.3.90.36.00	Outros Serviços de Terceiros – Pessoa Física		64.799,00			
3.3.90.39.00	Outros Serviços de Terceiros – Pessoa Jurídica		674.481,11			
3.3.90.92.00	Despesas de Exercícios Anteriores		31.926,53			
3.3.90.93.00	Indenizações e Restituições		0,00			
4.0.00.00.00	Despesas de Capital					6.982.265,46
4.4.00.00.00	Investimentos				6.982.265,46	
4.4.90.00.00	Aplicações Diretas			6.982.265,46		
4.4.90.51.00	Obras e Instalações		6.905.687,46			
4.4.90.52.00	Equipamentos e Material Permanente		76.578,00			
TOTAL						10.122.333,46





Prefeitura Municipal de Igarassu - 2018

AV. JOAQUIM NABUCCO, 120 - CENTRO
Igarassu/PE - CEP: 53.610-070
CNPJ Nº: 10.359.560/0001-90 Telefone: (81) 3543-0645

Descrição por Elemento de Despesa

Anexo 2, Lei nº 4.320/64
2018 - Consolidado

Órgão: 50.000 Gabinete do Vice-Prefeito
Unidade: 50.100 Gabinete do Vice-Prefeito - GABVPREF

CÓDIGO	DESCRIÇÃO	DETALHAM.	ELEMENTO	MODALIDADE	GRUPO	CAT. ECON.
3.0.00.00.00	Despesas Correntes					308.723,66
3.1.00.00.00	Pessoal e Encargos Sociais				290.166,99	
3.1.90.00.00	Aplicações Diretas			290.166,99		
3.1.90.11.00	Vencimentos e Vantagens Fixas - Pessoal Civil		261.794,21			
3.1.90.13.00	Obrigações Patronais		28.372,78			
3.1.91.00.00	Aplic.Dir.Decorr.De Op.Entre Órgãos,Fundos e Entid.,Integ.Dos Orç.Fiscal e da Seg.Social			0,00		
3.1.91.13.00	Obrigações Patronais		0,00			
3.3.00.00.00	Outras Despesas Correntes				18.556,67	
3.3.90.00.00	Aplicações Diretas			18.556,67		
3.3.90.14.00	Diárias - Civil		9.270,00			
3.3.90.30.00	Material de Consumo		0,00			
3.3.90.36.00	Outros Serviços de Terceiros – Pessoa Física		0,00			
3.3.90.39.00	Outros Serviços de Terceiros – Pessoa Jurídica		9.286,67			
3.3.90.92.00	Despesas de Exercícios Anteriores		0,00			
4.0.00.00.00	Despesas de Capital					0,00
4.4.00.00.00	Investimentos				0,00	
4.4.90.00.00	Aplicações Diretas			0,00		
4.4.90.52.00	Equipamentos e Material Permanente		0,00			
TOTAL						308.723,66





Prefeitura Municipal de Igarassu - 2018

AV. JOAQUIM NABUCCO, 120 - CENTRO
Igarassu/PE - CEP: 53.610-070
CNPJ Nº: 10.359.560/0001-90 Telefone: (81) 3543-0645

Descrição por Elemento de Despesa

Anexo 2, Lei nº 4.320/64
2018 - Consolidado

Órgão: 66.000 Autarquia do Regime Próprio Previdenciário dos Servidores Ef
Unidade: 66.100 Autarquia do Regime Próprio Previdenciário dos Servidores Efetivos de Igarassu

CÓDIGO	DESCRIÇÃO	DETALHAM.	ELEMENTO	MODALIDADE	GRUPO	CAT. ECON.
3.0.00.00.00	Despesas Correntes					25.026.305,66
3.1.00.00.00	Pessoal e Encargos Sociais				24.777.534,10	
3.1.90.00.00	Aplicações Diretas			24.777.534,10		
3.1.90.01.00	Aposentadorias do RPPS, Reserva Remunerada e Reformas dos Militares		22.476.293,67			
3.1.90.03.00	Pensões do RPPS e do militar		1.499.507,00			
3.1.90.04.00	Contratação por Tempo Determinado		56.325,10			
3.1.90.11.00	Vencimentos e Vantagens Fixas - Pessoal Civil		690.385,50			
3.1.90.13.00	Obrigações Patronais		55.022,83			
3.1.90.93.00	Indenizações e Restituições		0,00			
3.3.00.00.00	Outras Despesas Correntes				248.771,56	
3.3.90.00.00	Aplicações Diretas			248.771,56		
3.3.90.14.00	Diárias - Civil		5.995,00			
3.3.90.30.00	Material de Consumo		4.761,93			
3.3.90.33.00	Passagens e Despesas com Locomoção		1.231,84			
3.3.90.35.00	Serviços de Consultoria		108.660,00			
3.3.90.36.00	Outros Serviços de Terceiros – Pessoa Física		22.400,00			
3.3.90.39.00	Outros Serviços de Terceiros – Pessoa Jurídica		104.922,79			
3.3.90.41.00	Contribuições		800,00			
3.3.90.91.00	Sentenças Judiciais		0,00			
3.3.90.92.00	Despesas de Exercícios Anteriores		0,00			
3.3.90.93.00	Indenizações e Restituições		0,00			
4.0.00.00.00	Despesas de Capital					8.416,51
4.4.00.00.00	Investimentos				8.416,51	
4.4.90.00.00	Aplicações Diretas			8.416,51		
4.4.90.51.00	Obras e Instalações		0,00			
4.4.90.52.00	Equipamentos e Material Permanente		8.416,51			
9.0.00.00.00	Reserva de Contingência					0,00
9.9.00.00.00	Reserva de Contingência				0,00	
9.9.99.00.00	Reserva de Contingencia			0,00		
9.9.99.99.00	A classificar		0,00			
TOTAL						25.034.722,17





Prefeitura Municipal de Igarassu - 2018

AV. JOAQUIM NABUCCO, 120 - CENTRO
Igarassu/PE - CEP: 53.610-070
CNPJ Nº: 10.359.560/0001-90 Telefone: (81) 3543-0645

Descrição por Elemento de Despesa

Anexo 2, Lei nº 4.320/64
2018 - Consolidado

Órgão: 69.000 Fundo Municipal de Saúde - FMS
Unidade: 69.100 Fundo Municipal de Saúde - FMS

CÓDIGO	DESCRIÇÃO	DETALHAM.	ELEMENTO	MODALIDADE	GRUPO	CAT. ECON.
3.0.00.00.00	Despesas Correntes					50.186.415,09
3.1.00.00.00	Pessoal e Encargos Sociais				35.033.672,42	
3.1.90.00.00	Aplicações Diretas			34.187.947,44		
3.1.90.04.00	Contratação por Tempo Determinado		20.743.589,88			
3.1.90.11.00	Vencimentos e Vantagens Fixas - Pessoal Civil		8.939.640,56			
3.1.90.13.00	Obrigações Patronais		4.504.717,00			
3.1.91.00.00	Aplic.Dir.Decorr.De Op.Entre Órgãos,Fundos e Entid.,Integ.Dos Orç.Fiscal e da Seg.Social			845.724,98		
3.1.91.13.00	Obrigações Patronais		845.724,98			
3.3.00.00.00	Outras Despesas Correntes				15.152.742,67	
3.3.90.00.00	Aplicações Diretas			15.152.742,67		
3.3.90.14.00	Diárias - Civil		22.700,00			
3.3.90.30.00	Material de Consumo		9.425.418,71			
3.3.90.32.00	Material, Bem ou Serviço para Distribuição Gratuita		56.957,52			
3.3.90.33.00	Passagens e Despesas com Locomoção		2.600,00			
3.3.90.36.00	Outros Serviços de Terceiros – Pessoa Física		1.828.463,79			
3.3.90.39.00	Outros Serviços de Terceiros – Pessoa Jurídica		3.816.602,65			
3.3.90.92.00	Despesas de Exercícios Anteriores		0,00			
4.0.00.00.00	Despesas de Capital					1.527.840,44
4.4.00.00.00	Investimentos				1.527.840,44	
4.4.90.00.00	Aplicações Diretas			1.527.840,44		
4.4.90.51.00	Obras e Instalações		325.357,10			
4.4.90.52.00	Equipamentos e Material Permanente		1.202.483,34			
TOTAL						51.714.255,53





Prefeitura Municipal de Igarassu - 2018

AV. JOAQUIM NABUCCO, 120 - CENTRO
Igarassu/PE - CEP: 53.610-070
CNPJ Nº: 10.359.560/0001-90 Telefone: (81) 3543-0645

Descrição por Elemento de Despesa

Anexo 2, Lei nº 4.320/64
2018 - Consolidado

Órgão: 75.000 Agência de Meio Ambiente de Igarassu AMAIG
Unidade: 75.100 Agência de Meio Ambiente de Igarassu - AMAIG

CÓDIGO	DESCRIÇÃO	DETALHAM.	ELEMENTO	MODALIDADE	GRUPO	CAT. ECON.
3.0.00.00.00	Despesas Correntes					220.081,71
3.1.00.00.00	Pessoal e Encargos Sociais				0,00	
3.1.90.00.00	Aplicações Diretas			0,00		
3.1.90.04.00	Contratação por Tempo Determinado		0,00			
3.1.90.11.00	Vencimentos e Vantagens Fixas - Pessoal Civil		0,00			
3.1.90.13.00	Obrigações Patronais		0,00			
3.1.91.00.00	Aplic.Dir.Decorr.De Op.Entre Órgãos,Fundos e Entid.,Integ.Dos Orç.Fiscal e da Seg.Social			0,00		
3.1.91.13.00	Obrigações Patronais		0,00			
3.3.00.00.00	Outras Despesas Correntes				220.081,71	
3.3.90.00.00	Aplicações Diretas			220.081,71		
3.3.90.14.00	Diárias - Civil		0,00			
3.3.90.30.00	Material de Consumo		4.010,10			
3.3.90.36.00	Outros Serviços de Terceiros – Pessoa Física		90.757,86			
3.3.90.39.00	Outros Serviços de Terceiros – Pessoa Jurídica		125.313,75			
4.0.00.00.00	Despesas de Capital					2.200,00
4.4.00.00.00	Investimentos				2.200,00	
4.4.90.00.00	Aplicações Diretas			2.200,00		
4.4.90.52.00	Equipamentos e Material Permanente		2.200,00			
TOTAL						222.281,71





Prefeitura Municipal de Igarassu - 2018

AV. JOAQUIM NABUCCO, 120 - CENTRO
Igarassu/PE - CEP: 53.610-070
CNPJ Nº: 10.359.560/0001-90 Telefone: (81) 3543-0645

Descrição por Elemento de Despesa

Anexo 2, Lei nº 4.320/64
2018 - Consolidado

Órgão: 78.000 Agência de Desenvolvimento do Município de Igarassu - ADESIG
Unidade: 78.100 Agência de Desenvolvimento do Município de Igarassu - ADESIGA

CÓDIGO	DESCRIÇÃO	DETALHAM.	ELEMENTO	MODALIDADE	GRUPO	CAT. ECON.
3.0.00.00.00	Despesas Correntes					0,00
3.1.00.00.00	Pessoal e Encargos Sociais				0,00	
3.1.90.00.00	Aplicações Diretas			0,00		
3.1.90.04.00	Contratação por Tempo Determinado		0,00			
3.1.90.11.00	Vencimentos e Vantagens Fixas - Pessoal Civil		0,00			
3.1.90.13.00	Obrigações Patronais		0,00			
3.1.91.00.00	Aplic.Dir.Decorr.De Op.Entre Órgãos,Fundos e Entid.,Integ.Dos Orç.Fiscal e da Seg.Social			0,00		
3.1.91.13.00	Obrigações Patronais		0,00			
3.3.00.00.00	Outras Despesas Correntes				0,00	
3.3.90.00.00	Aplicações Diretas			0,00		
3.3.90.30.00	Material de Consumo		0,00			
3.3.90.36.00	Outros Serviços de Terceiros – Pessoa Física		0,00			
3.3.90.39.00	Outros Serviços de Terceiros – Pessoa Jurídica		0,00			
4.0.00.00.00	Despesas de Capital					0,00
4.4.00.00.00	Investimentos				0,00	
4.4.90.00.00	Aplicações Diretas			0,00		
4.4.90.52.00	Equipamentos e Material Permanente		0,00			
TOTAL						0,00





Prefeitura Municipal de Igarassu - 2018

AV. JOAQUIM NABUCO, 120 - CENTRO
Igarassu/PE - CEP: 53.610-070
CNPJ Nº: 10.359.560/0001-90 Telefone: (81) 3543-0645

Descrição por Elemento de Despesa

Anexo 2, Lei nº 4.320/64
2018 - Consolidado

Órgão: 79.000 Empresa de Urbanização de Igarassu - URBI
Unidade: 79.100 Empresa de Urbanização de Igarassu - URBI

CÓDIGO	DESCRIÇÃO	DETALHAM.	ELEMENTO	MODALIDADE	GRUPO	CAT. ECON.
3.0.00.00.00	Despesas Correntes					4.422.357,56
3.1.00.00.00	Pessoal e Encargos Sociais				2.694.190,03	
3.1.90.00.00	Aplicações Diretas			2.694.190,03		
3.1.90.04.00	Contratação por Tempo Determinado		854.182,81			
3.1.90.11.00	Vencimentos e Vantagens Fixas - Pessoal Civil		1.409.751,53			
3.1.90.13.00	Obrigações Patronais		412.101,08			
3.1.90.93.00	Indenizações e Restituições		0,00			
3.1.90.94.00	Indenizações e Restituições Trabalhistas		18.154,61			
3.1.90.96.00	Ressarcimento de Despesas de Pessoal Requisitado		0,00			
3.1.91.00.00	Aplic.Dir.Decorr.De Op.Entre Órgãos,Fundos e Entid.,Integ.Dos Orç.Fiscal e da Seg.Social			0,00		
3.1.91.13.00	Obrigações Patronais		0,00			
3.2.00.00.00	Juros e Encargos da Dívida				0,00	
3.2.90.00.00	Aplicações Diretas			0,00		
3.2.90.21.00	Juros sobre a Dívida por Contrato		0,00			
3.3.00.00.00	Outras Despesas Correntes				1.728.167,53	
3.3.90.00.00	Aplicações Diretas			1.728.167,53		
3.3.90.14.00	Diárias - Civil		5.220,00			
3.3.90.30.00	Material de Consumo		240.429,66			
3.3.90.33.00	Passagens e Despesas com Locomoção		0,00			
3.3.90.36.00	Outros Serviços de Terceiros – Pessoa Física		295.500,00			
3.3.90.39.00	Outros Serviços de Terceiros – Pessoa Jurídica		1.164.234,07			
3.3.90.47.00	Obrigações Tributárias e Contributivas		0,00			
3.3.90.91.00	Sentenças Judiciais		877,15			
3.3.90.92.00	Despesas de Exercícios Anteriores		1.975,00			
3.3.90.93.00	Indenizações e Restituições		0,00			
3.3.90.94.00	Indenizações e Restituições Trabalhistas		19.931,65			
4.0.00.00.00	Despesas de Capital					142.002,04
4.4.00.00.00	Investimentos				142.002,04	
4.4.90.00.00	Aplicações Diretas			142.002,04		
4.4.90.51.00	Obras e Instalações		142.002,04			
4.4.90.52.00	Equipamentos e Material Permanente		0,00			
4.6.00.00.00	Amortização da Dívida				0,00	
4.6.90.00.00	Aplicações Diretas			0,00		





Prefeitura Municipal de Igarassu - 2018

AV. JOAQUIM NABUCO, 120 - CENTRO
Igarassu/PE - CEP: 53.610-070
CNPJ Nº: 10.359.560/0001-90 Telefone: (81) 3543-0645

Descrição por Elemento de Despesa

Anexo 2, Lei nº 4.320/64
2018 - Consolidado

Órgão: 79.000 Empresa de Urbanização de Igarassu - URBI

Unidade: 79.100 Empresa de Urbanização de Igarassu - URBI

CÓDIGO	DESCRIÇÃO	DETALHAM.	ELEMENTO	MODALIDADE	GRUPO	CAT. ECON.
4.6.90.71.00	Principal da Dívida Contratual Resgatado		0,00			
					TOTAL	4.564.359,60





Prefeitura Municipal de Igarassu - 2018

AV. JOAQUIM NABUCO, 120 - CENTRO
Igarassu/PE - CEP: 53.610-070
CNPJ Nº: 10.359.560/0001-90 Telefone: (81) 3543-0645

Descrição por Elemento de Despesa

Anexo 2, Lei nº 4.320/64
2018 - Consolidado

Órgão: 90.000 Reserva de Contingência
Unidade: 90.100 Reserva de Contingência

CÓDIGO	DESCRIÇÃO	DETALHAM.	ELEMENTO	MODALIDADE	GRUPO	CAT. ECON.
9.0.00.00.00	Reserva de Contingência					0,00
9.9.00.00.00	Reserva de Contingência				0,00	
9.9.99.00.00	Reserva de Contingencia			0,00		
9.9.99.99.00	A classificar		0,00			
					TOTAL	0,00
					TOTAL	241.853.272,27

MÁRIO RICARDO SANTOS DE LIMA
PREFEITO
CPF 245.481.624-53

RONALDO ALVES DE OLIVEIRA
CONTADOR
CRC PE - 016677/O-0





Prefeitura Municipal de Igarassu - 2018

AV. JOAQUIM NABUCCO, 120 - CENTRO
Igarassu/PE - CEP: 53.610-070
CNPJ Nº: 10.359.560/0001-90 Telefone: (81) 3543-0645

Demonstrativo de Funções, Sub Funções e Programas por Projetos e Atividades

Anexo 7, Lei nº 4.320/64
2018 - Consolidado

DEMONSTRATIVO DE FUNÇÕES, SUB FUNÇÕES E PROGRAMAS POR PROJETOS DE ATIVIDADES

CÓDIGO	DESCRIÇÃO	PROJETO	ATIVIDADE	OP. ESPECIAL	TOTAL
04.122.3004	3004	0,00	30.161,17	0,00	30.161,17
04.122.3004.2.012	Gestão Administrativa do Serviço de Proteção ao Consumidor -	0,00	30.161,17	0,00	30.161,17
04.122.3016	3016	0,00	1.398.075,76	0,00	1.398.075,76
04.122.3016.2.071	Gestão Administrativa do Fundo Municipal de Assistência	0,00	1.398.075,76	0,00	1.398.075,76
04.122.3022	3022	0,00	1.545.531,31	0,00	1.545.531,31
04.122.3022.2.111	Gestão Administrativa da Secretaria Executiva de Comércio e	0,00	1.545.531,31	0,00	1.545.531,31
04.122.3027	3027	0,00	208.770,96	0,00	208.770,96
04.122.3027.2.143	Gestão Administrativa da Agência de Meio Ambiente	0,00	208.770,96	0,00	208.770,96
04.122.7001	7001	0,00	7.477.328,54	0,00	7.477.328,54
04.122.7001.2.001	Gestão Administrativa da Câmara	0,00	7.406.963,54	0,00	7.406.963,54
04.122.7001.2.002	Manutenção do Controle Interno da Câmara	0,00	70.365,00	0,00	70.365,00
04.122.7001.2.004	Convênio de Cooperação Técnica Com a Prefeitura	0,00	0,00	0,00	0,00
04.122.7001.9.004	Encargos Com Vale Transporte da Câmara	0,00	0,00	0,00	0,00
04.122.7002	7002	0,00	4.267.583,02	0,00	4.267.583,02
04.122.7002.2.006	Gestão Administrativa do Gabinete do Prefeito	0,00	2.956.775,25	0,00	2.956.775,25
04.122.7002.2.007	Gestão Administrativa do Gabinete de Planejamento	0,00	1.002.084,11	0,00	1.002.084,11
04.122.7002.2.122	Gestão Administrativa do Gabinete do Vice-Prefeito(a)	0,00	308.723,66	0,00	308.723,66
04.122.7003	7003	0,00	1.471.446,39	0,00	1.471.446,39
04.122.7003.2.010	Gestão Administrativa da Procuradoria Geral do Município	0,00	1.471.446,39	0,00	1.471.446,39
04.122.7004	7004	0,00	3.578.980,68	0,00	3.578.980,68
04.122.7004.2.021	Gestão Administrativa da Secretaria de Executiva da Gestão	0,00	3.578.980,68	0,00	3.578.980,68
04.122.7005	7005	0,00	1.058.921,50	0,00	1.058.921,50
04.122.7005.2.123	Gestão Administrativa do IGAPREV	0,00	1.058.921,50	0,00	1.058.921,50
04.122.7006	7006	0,00	6.598.603,98	0,00	6.598.603,98
04.122.7006.2.033	Gestão Administrativa da Secretaria Executiva de Finanças	0,00	6.598.603,98	0,00	6.598.603,98
04.122.7009	7009	0,00	3.576.366,26	0,00	3.576.366,26
04.122.7009.2.119	Gestão Administrativa da Secretaria Executiva de Manutenção	0,00	1.048.115,11	0,00	1.048.115,11
04.122.7009.2.120	Manutenção das Atividades da Secretaria Executiva de Gestão	0,00	2.528.251,15	0,00	2.528.251,15
04.122.7010	7010	0,00	1.701.001,57	0,00	1.701.001,57
04.122.7010.2.086	Gestão Administrativa da Sec. Executiva de Desenvolvimento Social e Habitação	0,00	1.701.001,57	0,00	1.701.001,57
04.122.7011	7011	0,00	822.833,42	0,00	822.833,42
04.122.7011.2.016	Gestão Administrativa da Secretaria Executiva de	0,00	822.833,42	0,00	822.833,42
04.122.7013	7013	0,00	1.584.177,70	0,00	1.584.177,70
04.122.7013.2.099	Gestão Administrativa da Secretaria Executiva de Turismo	0,00	1.095.450,15	0,00	1.095.450,15





Prefeitura Municipal de Igarassu - 2018

AV. JOAQUIM NABUCCO, 120 - CENTRO
Igarassu/PE - CEP: 53.610-070
CNPJ Nº: 10.359.560/0001-90 Telefone: (81) 3543-0645

Demonstrativo de Funções, Sub Funções e Programas por Projetos e Atividades

Anexo 7, Lei nº 4.320/64
2018 - Consolidado

DEMONSTRATIVO DE FUNÇÕES, SUB FUNÇÕES E PROGRAMAS POR PROJETOS DE ATIVIDADES

CÓDIGO	DESCRIÇÃO	PROJETO	ATIVIDADE	OP. ESPECIAL	TOTAL
04.122.7013.2.105	Manutenção das Atividades da Secretaria Executiva de Cultura	0,00	488.727,55	0,00	488.727,55
04.122.7016	7016	0,00	6.175,00	0,00	6.175,00
04.122.7016.2.018	Escola de Capacitação do Servidor	0,00	0,00	0,00	0,00
04.122.7016.2.020	Capacitação do Servidor	0,00	6.175,00	0,00	6.175,00
04.122.7018	7018	0,00	2.549.080,92	0,00	2.549.080,92
04.122.7018.2.147	Gestão Administrativa da URBI	0,00	2.549.080,92	0,00	2.549.080,92
04.122.7019	7019	0,00	943.636,72	0,00	943.636,72
04.122.7019.2.023	Gestão Administrativa do Acompanhamento dos Certames Público	0,00	943.636,72	0,00	943.636,72
04.122.7020	7020	0,00	525.345,32	0,00	525.345,32
04.122.7020.2.029	Gestão Administrativa da Secretaria Executiva da Receita	0,00	525.345,32	0,00	525.345,32
04.122.7021	7021	0,00	847.514,55	0,00	847.514,55
04.122.7021.2.035	Gestão Administrativa da Secretaria Executiva de Articulação	0,00	847.514,55	0,00	847.514,55
04.122.7022	7022	0,00	353.803,37	0,00	353.803,37
04.122.7022.2.109	Gestão Administrativa da Secretaria Executiva de Meio	0,00	353.803,37	0,00	353.803,37
04.122.7024	7024	0,00	601.511,45	0,00	601.511,45
04.122.7024.2.098	Gestão Administrativa da Secretaria Executiva de Comunicação	0,00	601.511,45	0,00	601.511,45
04.122.7025	7025	0,00	86.544,25	0,00	86.544,25
04.122.7025.2.115	Gestão Administrativa da Secretaria Executiva de Agricultura	0,00	86.544,25	0,00	86.544,25
04.122.7027	7027	0,00	645.570,72	0,00	645.570,72
04.122.7027.2.038	Gestão Administrativa da Secretaria Executiva de Lazer,	0,00	645.570,72	0,00	645.570,72
04.122.7028	7028	0,00	20.042,58	0,00	20.042,58
04.122.7028.2.100	Gestão Administrativa da Secretaria Executiva de Patrimônio	0,00	20.042,58	0,00	20.042,58
04.122.7029	7029	0,00	0,00	0,00	0,00
04.122.7029.2.145	Gestão Administrativa da Agência de Desenvolvimento De	0,00	0,00	0,00	0,00
04.122.7035	7035	0,00	263.640,81	0,00	263.640,81
04.122.7035.2.024	Gestão Administrativa da Diretoria de Patrimônio Público	0,00	263.640,81	0,00	263.640,81
04.122.7035.2.025	Gestão Administrativa da Secretaria de Gestão Integrada -	0,00	0,00	0,00	0,00
04.123	Administração Financeira	0,00	351.737,70	0,00	351.737,70
04.123.1020	1020	0,00	351.737,70	0,00	351.737,70
04.123.1020.2.027	Apoiar e Agilizar as Ações de Arrecadação de Tributos	0,00	320.372,70	0,00	320.372,70
04.123.1020.2.030	PIQ-IPTU	0,00	31.365,00	0,00	31.365,00
04.123.1020.2.031	Receita Sem Barreiras	0,00	0,00	0,00	0,00
04.124	Controle Interno	0,00	480.434,84	0,00	480.434,84
04.124.1006	1006	0,00	480.434,84	0,00	480.434,84





Prefeitura Municipal de Igarassu - 2018

AV. JOAQUIM NABUCCO, 120 - CENTRO
Igarassu/PE - CEP: 53.610-070
CNPJ Nº: 10.359.560/0001-90 Telefone: (81) 3543-0645

Demonstrativo de Funções, Sub Funções e Programas por Projetos e Atividades

Anexo 7, Lei nº 4.320/64
2018 - Consolidado

DEMONSTRATIVO DE FUNÇÕES, SUB FUNÇÕES E PROGRAMAS POR PROJETOS DE ATIVIDADES

CÓDIGO	DESCRIÇÃO	PROJETO	ATIVIDADE	OP. ESPECIAL	TOTAL
09.271.7006	7006	0,00	0,00	736.438,50	736.438,50
09.271.7006.9.010	Encargos Com INSS	0,00	0,00	736.438,50	736.438,50
09.272	Previdência do Regime Estatutário	0,00	0,00	23.975.800,67	23.975.800,67
09.272.7005	7005	0,00	0,00	23.975.800,67	23.975.800,67
09.272.7005.9.012	Benefício dos Aposentados e Pensionista - Plano Financeiro	0,00	0,00	23.951.293,67	23.951.293,67
09.272.7005.9.013	Benefício dos Aposentados e Pensionista - Plano Previdencia	0,00	0,00	24.507,00	24.507,00
10	Saúde	941.707,10	50.772.548,43	0,00	51.714.255,53
10.122	Administração Geral	0,00	8.070.550,42	0,00	8.070.550,42
10.122.5002	5002	0,00	8.070.550,42	0,00	8.070.550,42
10.122.5002.2.124	Manutenção do Conselho Municipal de Saúde	0,00	23.871,02	0,00	23.871,02
10.122.5002.2.125	Gestão das Ações do Fundo Municipal de Saúde	0,00	8.046.679,40	0,00	8.046.679,40
10.301	Atenção Básica	246.450,00	18.572.260,28	0,00	18.818.710,28
10.301.5002	5002	0,00	18.572.260,28	0,00	18.572.260,28
10.301.5002.2.129	Ações da Atenção Básica de Saúde do Município	0,00	12.629.497,13	0,00	12.629.497,13
10.301.5002.2.137	Saúde Bucal	0,00	17.394,00	0,00	17.394,00
10.301.5002.2.138	PACS - Agente Comunitário de Saude	0,00	556.425,88	0,00	556.425,88
10.301.5002.2.139	PSF - Programa Saúde da Família	0,00	1.108.721,34	0,00	1.108.721,34
10.301.5002.2.140	NASF - Núcleo de Apoio a Saúde da Família	0,00	50.850,67	0,00	50.850,67
10.301.5002.2.141	Gestão da Média e Alta Complexidade Ambulatorial e	0,00	3.401.182,33	0,00	3.401.182,33
10.301.5002.2.142	Gestão da Média e Alta Complexidade Ambulatorial e	0,00	808.188,93	0,00	808.188,93
10.301.5080	5080	246.450,00	0,00	0,00	246.450,00
10.301.5080.1.017	Investimento na Rede de Saúde - Atenção Básica	246.450,00	0,00	0,00	246.450,00
10.302	Assistência Hospitalar e Ambulatorial	695.257,10	17.866.480,63	0,00	18.561.737,73
10.302.5002	5002	0,00	214.720,51	0,00	214.720,51
10.302.5002.2.135	SAMU - Serviço de Atendimento Móvel de Urgência	0,00	214.720,51	0,00	214.720,51
10.302.5018	5018	0,00	17.651.760,12	0,00	17.651.760,12
10.302.5018.2.127	CEO - Centro de Especialidade Odontológica	0,00	0,00	0,00	0,00
10.302.5018.2.128	CAPS - Centro de Atenção Psicossocial	0,00	0,00	0,00	0,00
10.302.5018.2.134	Teto Financeiro da Média e Alta Complexidade Ambulatorial e	0,00	17.651.760,12	0,00	17.651.760,12
10.302.5018.2.136	FAEC - Fundo de Ações Estratégicas e Compensação	0,00	0,00	0,00	0,00
10.302.5080	5080	695.257,10	0,00	0,00	695.257,10
10.302.5080.1.016	Investimento na Infra-Estrutura da Rede de Saúde - Atenção	695.257,10	0,00	0,00	695.257,10
10.303	Suporte Profilático e Terapêutico	0,00	3.615.473,39	0,00	
10.303.5046	5046	0,00	3.615.473,39	0,00	





Prefeitura Municipal de Igarassu - 2018

AV. JOAQUIM NABUCCO, 120 - CENTRO
Igarassu/PE - CEP: 53.610-070
CNPJ Nº: 10.359.560/0001-90 Telefone: (81) 3543-0645

Demonstrativo de Funções, Sub Funções e Programas por Projetos e Atividades

Anexo 7, Lei nº 4.320/64
2018 - Consolidado

DEMONSTRATIVO DE FUNÇÕES, SUB FUNÇÕES E PROGRAMAS POR PROJETOS DE ATIVIDADES

CÓDIGO	DESCRIÇÃO	PROJETO	ATIVIDADE	OP. ESPECIAL	TOTAL
10.303.5046.2.130	Assistência Farmacêutica Básica	0,00	3.615.473,39	0,00	3.615.473,39
10.303.5046.2.132	Programa Farmácia Popular	0,00	0,00	0,00	0,00
10.304	Vigilância Sanitária	0,00	622.064,90	0,00	622.064,90
10.304.5042	5042	0,00	622.064,90	0,00	622.064,90
10.304.5042.2.133	Manutenção das Ações de Vigilância Sanitária	0,00	622.064,90	0,00	622.064,90
10.305	Vigilância Epidemiológica	0,00	2.025.718,81	0,00	2.025.718,81
10.305.5042	5042	0,00	2.025.718,81	0,00	2.025.718,81
10.305.5042.2.131	Manutenção das Ações de Vigilância Epidemiológica e	0,00	2.025.718,81	0,00	2.025.718,81
11	Trabalho	0,00	169.558,96	915.920,13	1.085.479,09
11.131	Comunicação Social	0,00	0,00	915.920,13	915.920,13
11.131.7006	7006	0,00	0,00	915.920,13	915.920,13
11.131.7006.9.011	Encargos Com PASEP	0,00	0,00	915.920,13	915.920,13
11.333	Empregabilidade	0,00	169.558,96	0,00	169.558,96
11.333.3004	3004	0,00	169.558,96	0,00	169.558,96
11.333.3004.3.012	Implantação da Agência Municipal de Emprego em Cruz de	0,00	0,00	0,00	0,00
11.333.3004.3.013	Pavimentação e Drenagem da Rua Borborema, no Loteamento	0,00	0,00	0,00	0,00
11.333.3004.4.003	Ampliação dos Serviços de Qualificação Profissional. Emenda	0,00	169.558,96	0,00	169.558,96
12	Educação	623.288,40	68.795.417,52	0,00	69.418.705,92
12.361	Ensino Fundamental	608.405,60	61.690.845,93	0,00	62.299.251,53
12.361.4000	4000	608.405,60	56.928.450,67	0,00	57.536.856,27
12.361.4000.1.005	Construção, Ampliação, Recuperação, e Equip. da Rede Física	608.405,60	0,00	0,00	608.405,60
12.361.4000.1.007	Construção de Quadras Cobertas	0,00	0,00	0,00	0,00
12.361.4000.1.008	Construção de uma Área de Recreação nas Escolas Municipais.	0,00	0,00	0,00	0,00
12.361.4000.1.009	Construção da Quadras Cobertas.	0,00	0,00	0,00	0,00
12.361.4000.2.049	Pessoal e Encargos Sociais dos Profissionais do Magisterio	0,00	49.304.771,21	0,00	49.304.771,21
12.361.4000.2.069	Manutenção das Ações do Ensino Fundamental	0,00	7.623.679,46	0,00	7.623.679,46
12.361.4009	4009	0,00	869.774,76	0,00	869.774,76
12.361.4009.2.067	Transporte Escolar dos Alunos - Ensino Fundamental	0,00	869.774,76	0,00	869.774,76
12.361.4010	4010	0,00	1.390.130,89	0,00	1.390.130,89
12.361.4010.2.059	Alimentação Escolar - Mais Educação	0,00	342.675,16	0,00	342.675,16
12.361.4010.2.064	Alimentação Escolar - Ensino Fundamental	0,00	1.047.455,73	0,00	1.047.455,73
12.361.4011	4011	0,00	2.502.489,61	0,00	2.502.489,61
12.361.4011.2.058	Programas Com o Salário-Educação	0,00	2.502.489,61	0,00	2.502.489,61
12.362	Ensino Médio	0,00	205.849,74	0,00	205.849,74





Prefeitura Municipal de Igarassu - 2018

AV. JOAQUIM NABUCCO, 120 - CENTRO
Igarassu/PE - CEP: 53.610-070
CNPJ Nº: 10.359.560/0001-90 Telefone: (81) 3543-0645

Demonstrativo de Funções, Sub Funções e Programas por Projetos e Atividades

Anexo 7, Lei nº 4.320/64
2018 - Consolidado

DEMONSTRATIVO DE FUNÇÕES, SUB FUNÇÕES E PROGRAMAS POR PROJETOS DE ATIVIDADES

CÓDIGO	DESCRIÇÃO	PROJETO	ATIVIDADE	OP. ESPECIAL	TOTAL
12.367.4004	4004	0,00	5.800,00	0,00	5.800,00
12.367.4004.2.056	Manutenção das Ações da Educação Especial	0,00	5.800,00	0,00	5.800,00
12.367.4010	4010	0,00	10.495,66	0,00	10.495,66
12.367.4010.2.060	Alimentação Escolar - Ensino Especial	0,00	10.495,66	0,00	10.495,66
12.368	Educação Básica	0,00	4.202.851,62	0,00	4.202.851,62
12.368.4008	4008	0,00	4.202.851,62	0,00	4.202.851,62
12.368.4008.2.044	Fardamento Para Alunos da Rede Municipal de Ensino	0,00	643.651,00	0,00	643.651,00
12.368.4008.2.045	Manutenção do Conselho Municipal de Educação	0,00	1.000,00	0,00	1.000,00
12.368.4008.2.047	Manutenção da Biblioteca Municipal	0,00	40.376,84	0,00	40.376,84
12.368.4008.2.048	Gestão Administrativa da Secretaria de Educação	0,00	2.878.059,93	0,00	2.878.059,93
12.368.4008.2.053	Material Escolar Para Alunos da Rede Municipal de Ensino	0,00	639.763,85	0,00	639.763,85
12.452	Serviços Urbanos	0,00	0,00	0,00	0,00
12.452.3012	3012	0,00	0,00	0,00	0,00
12.452.3012.3.044	Construção de uma Cisterna na Escola Flávio Pessoa Guerra.	0,00	0,00	0,00	0,00
13	Cultura	0,00	9.226.571,71	0,00	9.226.571,71
13.391	Patrimônio Histórico, Artístico e Arqueológico	0,00	25.651,20	0,00	25.651,20
13.391.3017	3017	0,00	25.651,20	0,00	25.651,20
13.391.3017.1.010	Restauração, Revitalização do Patrimônio Histórico	0,00	0,00	0,00	0,00
13.391.3017.2.103	Manutenção dos Equipamentos Culturais	0,00	25.651,20	0,00	25.651,20
13.392	Difusão Cultural	0,00	9.200.920,51	0,00	9.200.920,51
13.392.3018	3018	0,00	410.553,15	0,00	410.553,15
13.392.3018.2.101	Promoções Culturais	0,00	410.553,15	0,00	410.553,15
13.392.3018.2.102	Manutenção do COMPOCI - Conselho Municipal de Políticas	0,00	0,00	0,00	0,00
13.392.3029	3029	0,00	8.790.367,36	0,00	8.790.367,36
13.392.3029.2.036	Promoções de Eventos	0,00	8.790.367,36	0,00	8.790.367,36
13.695	Turismo	0,00	0,00	0,00	0,00
13.695.7015	7015	0,00	0,00	0,00	0,00
13.695.7015.2.104	Promoções Turísticas	0,00	0,00	0,00	0,00
13.695.7015.2.106	Implementação do Turismo Sustentável	0,00	0,00	0,00	0,00
13.812	Desporto Comunitário	0,00	0,00	0,00	0,00
13.812.3012	3012	0,00	0,00	0,00	0,00
13.812.3012.1.013	Reforma de Quadras de Conjuntos Residenciais.	0,00	0,00	0,00	0,00
13.812.3018	3018	0,00	0,00	0,00	0,00
13.812.3018.1.003	Construção da Quadra de Esportes	0,00	0,00	0,00	0,00





Prefeitura Municipal de Igarassu - 2018

AV. JOAQUIM NABUCO, 120 - CENTRO
Igarassu/PE - CEP: 53.610-070
CNPJ Nº: 10.359.560/0001-90 Telefone: (81) 3543-0645

Demonstrativo de Funções, Sub Funções e Programas por Projetos e Atividades

Anexo 7, Lei nº 4.320/64
2018 - Consolidado

DEMONSTRATIVO DE FUNÇÕES, SUB FUNÇÕES E PROGRAMAS POR PROJETOS DE ATIVIDADES

CÓDIGO	DESCRIÇÃO	PROJETO	ATIVIDADE	OP. ESPECIAL	TOTAL
15.451.3012.3.024	Pavimentação e Drenagem da Rua Mata Verde, Localizada no	0,00	0,00	0,00	0,00
15.451.3012.3.025	Pavimentação e Drenagem da Rua Carvalho, Localizada no	0,00	0,00	0,00	0,00
15.451.3012.3.026	Pavimentação e Drenagem da 1ª Travessa do Cajá, Localizada	0,00	0,00	0,00	0,00
15.451.3012.3.027	Pavimentação e Drenagem da Rua Um, Localizada no Loteamento	0,00	0,00	0,00	0,00
15.451.3012.3.028	Pavimentação e Drenagem da Rua Dois, Localizada no	0,00	0,00	0,00	0,00
15.451.3012.3.029	Pavimentação e Drenagem da Rua Manoel Valdevino da Paz,	0,00	0,00	0,00	0,00
15.451.3012.3.031	Pavimentação e Drenagem da Rua São José, Localizada na Beira	0,00	0,00	0,00	0,00
15.451.3012.3.032	Pavimentação e Drenagem da Rua Dr. Pedro Ferreira Pinto,	0,00	0,00	0,00	0,00
15.451.3012.3.033	Pavimentação e Drenagem da Rua Manoel Joaquim de Oliveira,	0,00	0,00	0,00	0,00
15.451.3012.3.034	Pavimentação e Drenagem da 2ª Travessa do Areial, no	0,00	0,00	0,00	0,00
15.451.3012.3.037	Pavimentação e Drenagem da Rua Rosa Maria, no Loteamento	0,00	0,00	0,00	0,00
15.451.3012.3.038	Pavimentação e Drenagem da Rua Desabafo, localizada no	0,00	0,00	0,00	0,00
15.451.3012.3.039	Pavimentação e Drenagem da Rua José Mariano Dias, no	0,00	0,00	0,00	0,00
15.451.3012.3.040	Pavimentação e Drenagem da Rua Nicarágua, Localizada no	0,00	0,00	0,00	0,00
15.451.3012.3.041	Pavimentação e Drenagem da Rua Senegal, Localizada no	0,00	0,00	0,00	0,00
15.451.3012.3.042	Recapeamento Asfáltico da Rua Severino Valdevino de Almeida,	0,00	0,00	0,00	0,00
15.451.3012.3.045	Pavimentação e Drenagem da 4ª Travessa João XXII, em Cruz de	0,00	0,00	0,00	0,00
15.451.3030	3030	0,00	0,00	0,00	0,00
15.451.3030.3.005	Recuperação da Escadaria que dá Acesso a Rua José Albino ao	0,00	0,00	0,00	0,00
15.451.7009	7009	326.682,77	0,00	0,00	326.682,77
15.451.7009.1.012	Construção e Reforma de Prédios Públicos	326.682,77	0,00	0,00	326.682,77
15.452	Serviços Urbanos	0,00	9.992.430,70	0,00	9.992.430,70
15.452.3028	3028	0,00	9.992.430,70	0,00	9.992.430,70
15.452.3028.2.117	Serviço de Limpeza Urbana	0,00	9.992.430,70	0,00	9.992.430,70
15.452.7030	7030	0,00	0,00	0,00	0,00
15.452.7030.1.002	Investimentos do Fundo Estadual de Apoio ao Desenvolvimento	0,00	0,00	0,00	0,00
16	Habitação	0,00	70.524,20	0,00	70.524,20
16.244	Assistência Comunitária	0,00	0,00	0,00	0,00
16.244.3015	3015	0,00	0,00	0,00	0,00
16.244.3015.2.082	Distribuição de Material para Construção de Casas Populares	0,00	0,00	0,00	0,00
16.482	Habitação Urbana	0,00	70.524,20	0,00	70.524,20
16.482.3015	3015	0,00	70.524,20	0,00	70.524,20
16.482.3015.2.081	Coordenadoria de Habitação de Interesse Social	0,00	70.524,20	0,00	
17	Saneamento	0,00	0,00	0,00	





Prefeitura Municipal de Igarassu - 2018

AV. JOAQUIM NABUCCO, 120 - CENTRO
Igarassu/PE - CEP: 53.610-070
CNPJ Nº: 10.359.560/0001-90 Telefone: (81) 3543-0645

Demonstrativo de Funções, Sub Funções e Programas por Projetos e Atividades

Anexo 7, Lei nº 4.320/64
2018 - Consolidado

DEMONSTRATIVO DE FUNÇÕES, SUB FUNÇÕES E PROGRAMAS POR PROJETOS DE ATIVIDADES

CÓDIGO	DESCRIÇÃO	PROJETO	ATIVIDADE	OP. ESPECIAL	TOTAL
17.452	Serviços Urbanos	0,00	0,00	0,00	0,00
17.452.3012	3012	0,00	0,00	0,00	0,00
17.452.3012.1.015	Manutenção do Centro de Seletividade de Resíduo Sólido	0,00	0,00	0,00	0,00
18	Gestão Ambiental	0,00	454.479,30	0,00	454.479,30
18.542	Controle Ambiental	0,00	454.479,30	0,00	454.479,30
18.542.3027	3027	0,00	454.479,30	0,00	454.479,30
18.542.3027.2.107	Campanha Educativa e Conservação Ambiental	0,00	312.473,00	0,00	312.473,00
18.542.3027.2.108	Controle de Animais em Vias Públicas	0,00	128.495,55	0,00	128.495,55
18.542.3027.2.144	Apoio as Fiscalizações do Meio Ambiente	0,00	13.510,75	0,00	13.510,75
20	Agricultura	0,00	112.257,50	0,00	112.257,50
20.606	Extensão Rural	0,00	94.257,50	0,00	94.257,50
20.606.3020	3020	0,00	94.257,50	0,00	94.257,50
20.606.3020.2.114	Garantir a Produtividade no Campo Projeto - Semear	0,00	94.257,50	0,00	94.257,50
20.606.3020.2.116	Parceria Técnica Rural e de Pesca	0,00	0,00	0,00	0,00
20.608	Promoção da Produção Agropecuária	0,00	0,00	0,00	0,00
20.608.3023	3023	0,00	0,00	0,00	0,00
20.608.3023.2.112	Garantir a Produtividade da Pesca	0,00	0,00	0,00	0,00
20.609	609	0,00	18.000,00	0,00	18.000,00
20.609.3009	3009	0,00	18.000,00	0,00	18.000,00
20.609.3009.2.113	Garantir a Saúde da População Através do Campo	0,00	18.000,00	0,00	18.000,00
23	Comércio e Serviços	0,00	19.500,60	0,00	19.500,60
23.691	Promoção Comercial	0,00	19.500,60	0,00	19.500,60
23.691.3022	3022	0,00	19.500,60	0,00	19.500,60
23.691.3022.2.110	Apoio Aos Setores de Comércio e Serviços	0,00	19.500,60	0,00	19.500,60
24	Comunicações	0,00	264,00	0,00	264,00
24.131	Comunicação Social	0,00	264,00	0,00	264,00
24.131.1005	1005	0,00	0,00	0,00	0,00
24.131.1005.2.039	Divulgação das Atividades Governamentais	0,00	0,00	0,00	0,00
24.131.1021	1021	0,00	264,00	0,00	264,00
24.131.1021.2.097	Divulgação das Ações e Atividades do Município	0,00	264,00	0,00	264,00
25	Energia	0,00	1.845.318,64	0,00	1.845.318,64
25.752	Energia Elétrica	0,00	1.845.318,64	0,00	1.845.318,64
25.752.3031	3031	0,00	1.845.318,64	0,00	1.845.318,64
25.752.3031.2.148	Manutenção e Expansão da Rede de Iluminação Pública	0,00	1.845.318,64	0,00	1.845.318,64





Prefeitura Municipal de Igarassu - 2018

AV. JOAQUIM NABUCCO, 120 - CENTRO
Igarassu/PE - CEP: 53.610-070
CNPJ Nº: 10.359.560/0001-90 Telefone: (81) 3543-0645

Demonstrativo de Funções, Sub Funções e Programas por Projetos e Atividades

Anexo 7, Lei nº 4.320/64
2018 - Consolidado

DEMONSTRATIVO DE FUNÇÕES, SUB FUNÇÕES E PROGRAMAS POR PROJETOS DE ATIVIDADES

CÓDIGO	DESCRIÇÃO	PROJETO	ATIVIDADE	OP. ESPECIAL	TOTAL
27	Desporto e Lazer	0,00	575.248,25	0,00	575.248,25
27.812	Desporto Comunitário	0,00	575.248,25	0,00	575.248,25
27.812.3018	3018	0,00	575.248,25	0,00	575.248,25
27.812.3018.1.004	Construção, Ampliação e Recuperação de Estruturas Física,	0,00	0,00	0,00	0,00
27.812.3018.2.037	Manutenção das Atividades Esportivas	0,00	575.248,25	0,00	575.248,25
27.812.3018.3.003	Construção de uma área de lazer com playground em Pirajuí.	0,00	0,00	0,00	0,00
27.812.3018.3.008	Construção da Quadra de Esportes da Vila Rural. Emenda	0,00	0,00	0,00	0,00
27.812.3018.3.030	Reforma da Quadra do Conjunto Residencial Luiz Freire I,	0,00	0,00	0,00	0,00
27.813	Lazer	0,00	0,00	0,00	0,00
27.813.3018	3018	0,00	0,00	0,00	0,00
27.813.3018.3.016	Construção de uma Praça na Vila Verde Teto. Emenda	0,00	0,00	0,00	0,00
27.813.3018.3.043	Construção de uma Praça com Playground em Inhamã. Emenda	0,00	0,00	0,00	0,00
28	Encargos Especiais	0,00	0,00	5.226.445,00	5.226.445,00
28.846	Outros Encargos Especiais	0,00	0,00	5.226.445,00	5.226.445,00
28.846.7001	7001	0,00	0,00	0,00	0,00
28.846.7001.2.003	Encargo Médico Com Vereadores	0,00	0,00	0,00	0,00
28.846.7001.9.001	Parcelamento de Obrigações Patronais da Câmara Municipal	0,00	0,00	0,00	0,00
28.846.7004	7004	0,00	0,00	5.226.445,00	5.226.445,00
28.846.7004.9.006	Encargo Com Inativos e Pensionista da Secretaria Executiva	0,00	0,00	4.984.085,82	4.984.085,82
28.846.7004.9.007	Dívidas de Exercícios Anteriores	0,00	0,00	0,00	0,00
28.846.7004.9.008	Encargos Com Vale Transporte para o Servidores dos Órgãos	0,00	0,00	242.359,18	242.359,18
99	Reserva de Contingencia	0,00	0,00	0,00	0,00
99.997	997	0,00	0,00	0,00	0,00
99.997.9999	9999	0,00	0,00	0,00	0,00
99.997.9999.9.997	Reserva de Contingência - Igarassu Previdência	0,00	0,00	0,00	0,00
99.999	Reserva de Contingencia	0,00	0,00	0,00	0,00
99.999.9999	9999	0,00	0,00	0,00	0,00
99.999.9999.9.999	Reserva de Contingência	0,00	0,00	0,00	0,00





Prefeitura Municipal de Igarassu - 2018

AV. JOAQUIM NABUCO, 120 - CENTRO
Igarassu/PE - CEP: 53.610-070
CNPJ Nº: 10.359.560/0001-90 Telefone: (81) 3543-0645

Demonstrativo de Funções, Sub Funções e Programas por Projetos e Atividades

Anexo 7, Lei nº 4.320/64
2018 - Consolidado

DEMONSTRATIVO DE FUNÇÕES, SUB FUNÇÕES E PROGRAMAS POR PROJETOS DE ATIVIDADES

CÓDIGO	DESCRIÇÃO	PROJETO	ATIVIDADE	OP. ESPECIAL	TOTAL
	TOTAL	8.979.075,41	199.445.591,76	33.428.605,10	241.853.272,27

MÁRIO RICARDO SANTOS DE LIMA
PREFEITO
CPF 245.481.624-53

RONALDO ALVES DE OLIVEIRA
CONTADOR
CRC PE - 016677/O-0





Prefeitura Municipal de Igarassu - 2018

AV. JOAQUIM NABUCO, 120 - CENTRO
Igarassu/PE - CEP: 53.610-070
CNPJ Nº: 10.359.560/0001-90 Telefone: (81) 3543-0645

Demonstrativo da Despesa por Funções, Programas e Sub Programas Conforme o Vinculo com os Recursos

Anexo 8, Lei nº 4.320/64
2018 - Consolidado

DEMONSTRATIVO DA DESPESA POR FUNÇÕES, PROGRAMAS E SUBPROGRAMAS CONFORME O VÍNCULO DA FONTE DE RECURSOS

CÓDIGO	DESCRIÇÃO	ORDINÁRIO	VINCULADO	TOTAL
01	Legislativa	26.137,40	0,00	26.137,40
01.031	Ação Legislativa	26.137,40	0,00	26.137,40
01.031.7001	7001	26.137,40	0,00	26.137,40
01.031.7001.1.001	Recuperação e Reequipamento da Câmara Municipal	26.137,40	0,00	26.137,40
02	Judiciária	1.360.259,21	0,00	1.360.259,21
02.061	Ação Judiciária	1.349.785,43	0,00	1.349.785,43
02.061.7003	7003	1.349.785,43	0,00	1.349.785,43
02.061.7003.9.005	Encargos Com Precatório Judiciais	1.349.785,43	0,00	1.349.785,43
02.127	Ordenamento Territorial	10.473,78	0,00	10.473,78
02.127.3019	3019	10.473,78	0,00	10.473,78
02.127.3019.2.009	Regularização Fundiária	10.473,78	0,00	10.473,78
03	Essencial a Justiça	5.042.149,93	0,00	5.042.149,93
03.091	Defesa da Ordem Econômica	4.910.382,10	0,00	4.910.382,10
03.091.1053	1053	4.910.382,10	0,00	4.910.382,10
03.091.1053.2.090	Manutenção das Atividades da Secretaria Executiva da Defesa	4.910.382,10	0,00	4.910.382,10
03.091.7017	7017	0,00	0,00	0,00
03.091.7017.2.011	Apoio Ações do Núcleo de Assistência Judiciária de	0,00	0,00	0,00
03.092	Representação Judicial e Extrajudicial	131.767,83	0,00	131.767,83
03.092.1006	1006	131.767,83	0,00	131.767,83
03.092.1006.2.008	Assessoria Técnico-Jurídico em Defesa do Município	131.767,83	0,00	131.767,83
04	Administração	43.608.052,45	0,00	43.608.052,45
04.121	Planejamento e Orçamento	0,00	0,00	0,00
04.121.1020	1020	0,00	0,00	0,00
04.121.1020.2.026	Manutenção do Cadastro Mobiliário	0,00	0,00	0,00
04.121.1030	1030	0,00	0,00	0,00
04.121.1030.2.014	Atualização da Cartografia Municipal	0,00	0,00	0,00
04.121.1030.2.019	Sistema Integrado de Planejamento	0,00	0,00	0,00
04.122	Administração Geral	42.605.760,59	0,00	42.605.760,59
04.122.1005	1005	443.112,64	0,00	443.112,64
04.122.1005.2.034	Direção, Supervisão e Coordenação da Política da Secretaria	166.056,56	0,00	166.056,56
04.122.1005.2.040	Coordenação Executiva de Assuntos Legislativos	650,00	0,00	650,00
04.122.1005.2.041	Gestão Administrativa da Secretaria de Governo - SEGOV	276.406,08	0,00	276.406,08
04.122.1030	1030	0,00	0,00	0,00
04.122.1030.2.015	Apoio ao Consórcio METRONORTE	0,00	0,00	0,00

Acesse em: https://eic.ice.pe.gov.br/epp/validaDoc.seam?Codigo_documento:a78a9b8e-0f16-4a2-862-c3ac2558b32e

Documento Assinado Digitalmente por: RONALDO ALVES DE OLIVEIRA, MARIO RICARDO SANTOS DE LIMA





Prefeitura Municipal de Igarassu - 2018

AV. JOAQUIM NABUCCO, 120 - CENTRO
Igarassu/PE - CEP: 53.610-070
CNPJ Nº: 10.359.560/0001-90 Telefone: (81) 3543-0645

Demonstrativo da Despesa por Funções, Programas e Sub Programas Conforme o Vinculo com os Recursos

Anexo 8, Lei nº 4.320/64
2018 - Consolidado

DEMONSTRATIVO DA DESPESA POR FUNÇÕES, PROGRAMAS E SUBPROGRAMAS CONFORME O VÍNCULO DA FONTE DE RECURSOS

CÓDIGO	DESCRIÇÃO	ORDINÁRIO	VINCULADO	TOTAL
04.122.3004	3004	30.161,17	0,00	30.161,17
04.122.3004.2.012	Gestão Administrativa do Serviço de Proteção ao Consumidor -	30.161,17	0,00	30.161,17
04.122.3016	3016	1.398.075,76	0,00	1.398.075,76
04.122.3016.2.071	Gestão Administrativa do Fundo Municipal de Assistência	1.398.075,76	0,00	1.398.075,76
04.122.3022	3022	1.545.531,31	0,00	1.545.531,31
04.122.3022.2.111	Gestão Administrativa da Secretaria Executiva de Comércio e	1.545.531,31	0,00	1.545.531,31
04.122.3027	3027	208.770,96	0,00	208.770,96
04.122.3027.2.143	Gestão Administrativa da Agência de Meio Ambiente	208.770,96	0,00	208.770,96
04.122.7001	7001	7.477.328,54	0,00	7.477.328,54
04.122.7001.2.001	Gestão Administrativa da Câmara	7.406.963,54	0,00	7.406.963,54
04.122.7001.2.002	Manutenção do Controle Interno da Câmara	70.365,00	0,00	70.365,00
04.122.7001.2.004	Convênio de Cooperação Técnica Com a Prefeitura	0,00	0,00	0,00
04.122.7001.9.004	Encargos Com Vale Transporte da Câmara	0,00	0,00	0,00
04.122.7002	7002	4.267.583,02	0,00	4.267.583,02
04.122.7002.2.006	Gestão Administrativa do Gabinete do Prefeito	2.956.775,25	0,00	2.956.775,25
04.122.7002.2.007	Gestão Administrativa do Gabinete de Planejamento	1.002.084,11	0,00	1.002.084,11
04.122.7002.2.122	Gestão Administrativa do Gabinete do Vice-Prefeito(a)	308.723,66	0,00	308.723,66
04.122.7003	7003	1.471.446,39	0,00	1.471.446,39
04.122.7003.2.010	Gestão Administrativa da Procuradoria Geral do Município	1.471.446,39	0,00	1.471.446,39
04.122.7004	7004	3.578.980,68	0,00	3.578.980,68
04.122.7004.2.021	Gestão Administrativa da Secretaria de Executiva da Gestão	3.578.980,68	0,00	3.578.980,68
04.122.7005	7005	1.058.921,50	0,00	1.058.921,50
04.122.7005.2.123	Gestão Administrativa do IGAPREV	1.058.921,50	0,00	1.058.921,50
04.122.7006	7006	6.598.603,98	0,00	6.598.603,98
04.122.7006.2.033	Gestão Administrativa da Secretaria Executiva de Finanças	6.598.603,98	0,00	6.598.603,98
04.122.7009	7009	3.576.366,26	0,00	3.576.366,26
04.122.7009.2.119	Gestão Administrativa da Secretaria Executiva de Manutenção	1.048.115,11	0,00	1.048.115,11
04.122.7009.2.120	Manutenção das Atividades da Secretaria Executiva de Gestão	2.528.251,15	0,00	2.528.251,15
04.122.7010	7010	1.701.001,57	0,00	1.701.001,57
04.122.7010.2.086	Gestão Administrativa da Sec. Executiva de Desenvolvimento Social e Habitação	1.701.001,57	0,00	1.701.001,57
04.122.7011	7011	822.833,42	0,00	822.833,42
04.122.7011.2.016	Gestão Administrativa da Secretaria Executiva de	822.833,42	0,00	822.833,42
04.122.7013	7013	1.584.177,70	0,00	1.584.177,70
04.122.7013.2.099	Gestão Administrativa da Secretaria Executiva de Turismo	1.095.450,15	0,00	1.095.450,15

Assinado Digitalmente por: RONALDO ALVES DE OLIVEIRA, MARIO RICARDO SANTOS DE LIMA
Acesse em: [https://eic:ice:pe.gov.br/epp/validaDoc;seam=Código do documento:a78a9b8e-0f16-4a2-862-c3ac2558b32e](https://eic:ice:pe.gov.br/epp/validaDoc;seam=Código%20do%20documento:a78a9b8e-0f16-4a2-862-c3ac2558b32e)





Prefeitura Municipal de Igarassu - 2018

AV. JOAQUIM NABUCCO, 120 - CENTRO
Igarassu/PE - CEP: 53.610-070
CNPJ Nº: 10.359.560/0001-90 Telefone: (81) 3543-0645

Demonstrativo da Despesa por Funções, Programas e Sub Programas Conforme o Vinculo com os Recursos

Anexo 8, Lei nº 4.320/64
2018 - Consolidado

DEMONSTRATIVO DA DESPESA POR FUNÇÕES, PROGRAMAS E SUBPROGRAMAS CONFORME O VÍNCULO DA FONTE DE RECURSOS

CÓDIGO	DESCRIÇÃO	ORDINÁRIO	VINCULADO	TOTAL
04.122.7013.2.105	Manutenção das Atividades da Secretaria Executiva de Cultura	488.727,55	0,00	488.727,55
04.122.7016	7016	6.175,00	0,00	6.175,00
04.122.7016.2.018	Escola de Capacitação do Servidor	0,00	0,00	0,00
04.122.7016.2.020	Capacitação do Servidor	6.175,00	0,00	6.175,00
04.122.7018	7018	2.549.080,92	0,00	2.549.080,92
04.122.7018.2.147	Gestão Administrativa da URBI	2.549.080,92	0,00	2.549.080,92
04.122.7019	7019	943.636,72	0,00	943.636,72
04.122.7019.2.023	Gestão Administrativa do Acompanhamento dos Certames Público	943.636,72	0,00	943.636,72
04.122.7020	7020	525.345,32	0,00	525.345,32
04.122.7020.2.029	Gestão Administrativa da Secretaria Executiva da Receita	525.345,32	0,00	525.345,32
04.122.7021	7021	847.514,55	0,00	847.514,55
04.122.7021.2.035	Gestão Administrativa da Secretaria Executiva de Articulação	847.514,55	0,00	847.514,55
04.122.7022	7022	353.803,37	0,00	353.803,37
04.122.7022.2.109	Gestão Administrativa da Secretaria Executiva de Meio	353.803,37	0,00	353.803,37
04.122.7024	7024	601.511,45	0,00	601.511,45
04.122.7024.2.098	Gestão Administrativa da Secretaria Executiva de Comunicação	601.511,45	0,00	601.511,45
04.122.7025	7025	86.544,25	0,00	86.544,25
04.122.7025.2.115	Gestão Administrativa da Secretaria Executiva de Agricultura	86.544,25	0,00	86.544,25
04.122.7027	7027	645.570,72	0,00	645.570,72
04.122.7027.2.038	Gestão Administrativa da Secretaria Executiva de Lazer,	645.570,72	0,00	645.570,72
04.122.7028	7028	20.042,58	0,00	20.042,58
04.122.7028.2.100	Gestão Administrativa da Secretaria Executiva de Patrimônio	20.042,58	0,00	20.042,58
04.122.7029	7029	0,00	0,00	0,00
04.122.7029.2.145	Gestão Administrativa da Agência de Desenvolvimento De	0,00	0,00	0,00
04.122.7035	7035	263.640,81	0,00	263.640,81
04.122.7035.2.024	Gestão Administrativa da Diretoria de Patrimônio Público	263.640,81	0,00	263.640,81
04.122.7035.2.025	Gestão Administrativa da Secretaria de Gestão Integrada -	0,00	0,00	0,00
04.123	Administração Financeira	351.737,70	0,00	351.737,70
04.123.1020	1020	351.737,70	0,00	351.737,70
04.123.1020.2.027	Apoiar e Agilizar as Ações de Arrecadação de Tributos	320.372,70	0,00	320.372,70
04.123.1020.2.030	PIQ-IPTU	31.365,00	0,00	31.365,00
04.123.1020.2.031	Receita Sem Barreiras	0,00	0,00	0,00
04.124	Controle Interno	480.434,84	0,00	480.434,84
04.124.1006	1006	480.434,84	0,00	480.434,84





Prefeitura Municipal de Igarassu - 2018

AV. JOAQUIM NABUCO, 120 - CENTRO
Igarassu/PE - CEP: 53.610-070
CNPJ Nº: 10.359.560/0001-90 Telefone: (81) 3543-0645

Demonstrativo da Despesa por Funções, Programas e Sub Programas Conforme o Vinculo com os Recursos

Anexo 8, Lei nº 4.320/64
2018 - Consolidado

DEMONSTRATIVO DA DESPESA POR FUNÇÕES, PROGRAMAS E SUBPROGRAMAS CONFORME O VÍNCULO DA FONTE DE RECURSOS

CÓDIGO	DESCRIÇÃO	ORDINÁRIO	VINCULADO	TOTAL
04.124.1006.2.013	Gestão Administrativa da Controladoria-Geral do Município -	480.434,84	0,00	480.434,84
04.124.1020	1020	0,00	0,00	0,00
04.124.1020.2.028	Modernizar Sistema de Controle Financeiro do Município	0,00	0,00	0,00
04.126	Tecnologia da Informatização	0,00	0,00	0,00
04.126.7032	7032	0,00	0,00	0,00
04.126.7032.2.017	Gestão Administrativo da Diretoria da Tecnologia Da	0,00	0,00	0,00
04.129	Administração de Receitas	0,00	0,00	0,00
04.129.1020	1020	0,00	0,00	0,00
04.129.1020.2.032	Programa de Modernização da Administração Tributária e da	0,00	0,00	0,00
04.271	Previdência Básica	170.119,32	0,00	170.119,32
04.271.7001	7001	157.190,02	0,00	157.190,02
04.271.7001.9.002	Encargos Com Inativos e Pensionistas da Câmara Municipal	157.190,02	0,00	157.190,02
04.271.7004	7004	12.929,30	0,00	12.929,30
04.271.7004.9.009	Encargos Gerais do Município	12.929,30	0,00	12.929,30
04.334	Fomento ao Trabalhador	0,00	0,00	0,00
04.334.7004	7004	0,00	0,00	0,00
04.334.7004.2.022	Realização de Concurso Público	0,00	0,00	0,00
06	Segurança Pública	32.396,86	23.800,00	56.196,86
06.153	Defesa Terrestre	32.396,86	0,00	32.396,86
06.153.3006	3006	32.396,86	0,00	32.396,86
06.153.3006.2.089	Apoio as Ações do DEPATRAN	32.396,86	0,00	32.396,86
06.182	Defesa Civil	0,00	23.800,00	23.800,00
06.182.3001	3001	0,00	23.800,00	23.800,00
06.182.3001.2.091	Prevenção Com Segurança	0,00	23.800,00	23.800,00
08	Assistência Social	4.872.394,27	3.179.074,61	8.051.468,88
08.128	Formação de Recursos Humanos	373.098,51	0,00	373.098,51
08.128.1050	1050	373.098,51	0,00	373.098,51
08.128.1050.2.096	Gestão Administrativa da Secretaria Executiva de Educação	373.098,51	0,00	373.098,51
08.242	Assistência ao Portador de Deficiência	8.000,00	0,00	8.000,00
08.242.3013	3013	8.000,00	0,00	8.000,00
08.242.3013.2.085	Apoio a Pessoas Portadoras de Deficiência	8.000,00	0,00	8.000,00
08.243	Assistência À Criança e ao Adolescente	1.122.011,88	0,00	1.122.011,88
08.243.3016	3016	0,00	0,00	
08.243.3016.3.035	Construção de uma Creche no Loteamento Agamenon Magalhães.	0,00	0,00	





Prefeitura Municipal de Igarassu - 2018

AV. JOAQUIM NABUCCO, 120 - CENTRO
Igarassu/PE - CEP: 53.610-070
CNPJ Nº: 10.359.560/0001-90 Telefone: (81) 3543-0645

Demonstrativo da Despesa por Funções, Programas e Sub Programas Conforme o Vinculo com os Recursos

Anexo 8, Lei nº 4.320/64
2018 - Consolidado

DEMONSTRATIVO DA DESPESA POR FUNÇÕES, PROGRAMAS E SUBPROGRAMAS CONFORME O VÍNCULO DA FONTE DE RECURSOS

CÓDIGO	DESCRIÇÃO	ORDINÁRIO	VINCULADO	TOTAL
08.243.3016.3.036	Aquisição de Equipamentos e Material para o Conselho	0,00	0,00	0,00
08.243.3016.4.004	Aquisição e Distribuição de Cestas Básicas, durante o	0,00	0,00	0,00
08.243.3035	3035	1.122.011,88	0,00	1.122.011,88
08.243.3035.2.093	Apoio Administrativo as Ações do COMDICA	18.829,56	0,00	18.829,56
08.243.3035.2.094	Apoio Ao Programa Prefeito Amigo da Criança	0,00	0,00	0,00
08.243.3035.2.095	Apoio Técnico-financeiro as Ongs	1.103.182,32	0,00	1.103.182,32
08.244	Assistência Comunitária	3.368.443,88	3.179.074,61	6.547.518,49
08.244.1052	1052	248.605,65	0,00	248.605,65
08.244.1052.2.092	Manutenção da Secretaria Executiva da Mulher e Políticas	248.605,65	0,00	248.605,65
08.244.2003	2003	465.375,00	0,00	465.375,00
08.244.2003.2.005	Apoio Às Entidades Não Governamentais	465.375,00	0,00	465.375,00
08.244.3013	3013	4.800,00	0,00	4.800,00
08.244.3013.2.083	Promover Ações de Cidadania as Comunidades Carentes	0,00	0,00	0,00
08.244.3013.2.087	Promoção e Incentivo as Atividades de Assistência Social	4.800,00	0,00	4.800,00
08.244.3016	3016	2.649.663,23	3.179.074,61	5.828.737,84
08.244.3016.2.072	Benefícios SocioAssistênciais	542.427,20	0,00	542.427,20
08.244.3016.2.073	Serviços de Proteção Social Básica	1.582.780,03	1.032.761,69	2.615.541,72
08.244.3016.2.074	Serviços de Proteção Social Especial de Média Complexidade	338.809,09	60.817,10	399.626,19
08.244.3016.2.075	Serviços de Proteção Social Especial de Alta Complexidade	29.532,00	962.029,76	991.561,76
08.244.3016.2.076	Apoio à Organização e Gestão do SUAS	5.595,00	84.910,10	90.505,10
08.244.3016.2.077	Apoio à Organização e Gestão do Programa Bolsa Família e do	106.456,24	973.312,62	1.079.768,86
08.244.3016.2.078	Fortalecimento do Controle Social	31.923,27	0,00	31.923,27
08.244.3016.2.079	Apoio aos Programas e Projetos	9.142,40	42.497,80	51.640,20
08.244.3016.2.080	Apoio a Gestão do Programa Criança Feliz	2.998,00	22.745,54	25.743,54
08.244.3016.3.001	Implantação do CRAS intinerante do Município de Igarassu.	0,00	0,00	0,00
08.244.3016.4.001	Serviço de Fortalecimento de Vínculos-Piso Básico	0,00	0,00	0,00
08.244.3016.4.002	Serviço de Acolhimento Institucional-PAC I (Apoio ao	0,00	0,00	0,00
08.422	Direitos Individuais, Coletivos e Difusos	840,00	0,00	840,00
08.422.3016	3016	840,00	0,00	840,00
08.422.3016.4.005	Ações de Apoio ao Combate a Violência contra a Mulher.	840,00	0,00	840,00
09	Previdência Social	25.766.335,22	0,00	25.766.335,22
09.271	Previdência Básica	1.790.534,55	0,00	1.790.534,55
09.271.7001	7001	1.054.096,05	0,00	
09.271.7001.9.003	Encargo Com a Previdência Social	1.054.096,05	0,00	

Assesse em: <https://tce.ce.gov.br/ep/validadorDoc;seamCodigo=documento:a78a9b8e-0f16-4a2-862-c3ac2558b32e>

Documento Assinado Digitalmente por: RONALDO ALVES DE OLIVEIRA, MARIO RICARDO SANTOS DE LIMA





Prefeitura Municipal de Igarassu - 2018

AV. JOAQUIM NABUCO, 120 - CENTRO
Igarassu/PE - CEP: 53.610-070
CNPJ Nº: 10.359.560/0001-90 Telefone: (81) 3543-0645

Demonstrativo da Despesa por Funções, Programas e Sub Programas Conforme o Vinculo com os Recursos

Anexo 8, Lei nº 4.320/64
2018 - Consolidado

DEMONSTRATIVO DA DESPESA POR FUNÇÕES, PROGRAMAS E SUBPROGRAMAS CONFORME O VÍNCULO DA FONTE DE RECURSOS

CÓDIGO	DESCRIÇÃO	ORDINÁRIO	VINCULADO	TOTAL
09.271.7006	7006	736.438,50	0,00	736.438,50
09.271.7006.9.010	Encargos Com INSS	736.438,50	0,00	736.438,50
09.272	Previdência do Regime Estatutário	23.975.800,67	0,00	23.975.800,67
09.272.7005	7005	23.975.800,67	0,00	23.975.800,67
09.272.7005.9.012	Benefício dos Aposentados e Pensionista - Plano Financeiro	23.951.293,67	0,00	23.951.293,67
09.272.7005.9.013	Benefício dos Aposentados e Pensionista - Plano Previdencia	24.507,00	0,00	24.507,00
10	Saúde	28.634.411,53	23.079.844,00	51.714.255,53
10.122	Administração Geral	8.070.550,42	0,00	8.070.550,42
10.122.5002	5002	8.070.550,42	0,00	8.070.550,42
10.122.5002.2.124	Manutenção do Conselho Municipal de Saúde	23.871,02	0,00	23.871,02
10.122.5002.2.125	Gestão das Ações do Fundo Municipal de Saúde	8.046.679,40	0,00	8.046.679,40
10.301	Atenção Básica	9.520.121,59	9.298.588,69	18.818.710,28
10.301.5002	5002	9.520.121,59	9.052.138,69	18.572.260,28
10.301.5002.2.129	Ações da Atenção Básica de Saúde do Município	8.780.246,41	3.849.250,72	12.629.497,13
10.301.5002.2.137	Saúde Bucal	0,00	17.394,00	17.394,00
10.301.5002.2.138	PACS - Agente Comunitário de Saude	274.108,43	282.317,45	556.425,88
10.301.5002.2.139	PSF - Programa Saúde da Família	414.916,08	693.805,26	1.108.721,34
10.301.5002.2.140	NASF - Núcleo de Apoio a Saúde da Família	50.850,67	0,00	50.850,67
10.301.5002.2.141	Gestão da Média e Alta Complexidade Ambulatorial e	0,00	3.401.182,33	3.401.182,33
10.301.5002.2.142	Gestão da Média e Alta Complexidade Ambulatorial e	0,00	808.188,93	808.188,93
10.301.5080	5080	0,00	246.450,00	246.450,00
10.301.5080.1.017	Investimento na Rede de Saúde - Atenção Básica	0,00	246.450,00	246.450,00
10.302	Assistência Hospitalar e Ambulatorial	9.954.100,47	8.607.637,26	18.561.737,73
10.302.5002	5002	19.468,80	195.251,71	214.720,51
10.302.5002.2.135	SAMU - Serviço de Atendimento Móvel de Urgência	19.468,80	195.251,71	214.720,51
10.302.5018	5018	9.609.274,57	8.042.485,55	17.651.760,12
10.302.5018.2.127	CEO - Centro de Especialidade Odontológica	0,00	0,00	0,00
10.302.5018.2.128	CAPS - Centro de Atenção Psicossocial	0,00	0,00	0,00
10.302.5018.2.134	Teto Financeiro da Média e Alta Complexidade Ambulatorial e	9.609.274,57	8.042.485,55	17.651.760,12
10.302.5018.2.136	FAEC - Fundo de Ações Estratégicas e Compensação	0,00	0,00	0,00
10.302.5080	5080	325.357,10	369.900,00	695.257,10
10.302.5080.1.016	Investimento na Infra-Estrutura da Rede de Saúde - Atenção	325.357,10	369.900,00	695.257,10
10.303	Suporte Profilático e Terapêutico	95.024,32	3.520.449,07	
10.303.5046	5046	95.024,32	3.520.449,07	

Assessoria em: <https://eicce.ice.pe.gov.br/epp/validaDoc.seam> Código do documento: a78a9b8e-0f16-4a2-862-3ac2558b32e

Documento Assinado Digitalmente por: RONALDO ALVES DE OLIVEIRA, MARIO RICARDO SANTOS DE LIMA





Prefeitura Municipal de Igarassu - 2018

AV. JOAQUIM NABUCO, 120 - CENTRO
Igarassu/PE - CEP: 53.610-070
CNPJ Nº: 10.359.560/0001-90 Telefone: (81) 3543-0645

Demonstrativo da Despesa por Funções, Programas e Sub Programas Conforme o Vinculo com os Recursos

Anexo 8, Lei nº 4.320/64
2018 - Consolidado

DEMONSTRATIVO DA DESPESA POR FUNÇÕES, PROGRAMAS E SUBPROGRAMAS CONFORME O VÍNCULO DA FONTE DE RECURSOS

CÓDIGO	DESCRIÇÃO	ORDINÁRIO	VINCULADO	TOTAL
10.303.5046.2.130	Assistência Farmacêutica Básica	95.024,32	3.520.449,07	3.615.473,39
10.303.5046.2.132	Programa Farmácia Popular	0,00	0,00	0,00
10.304	Vigilância Sanitária	551.048,61	71.016,29	622.064,90
10.304.5042	5042	551.048,61	71.016,29	622.064,90
10.304.5042.2.133	Manutenção das Ações de Vigilância Sanitária	551.048,61	71.016,29	622.064,90
10.305	Vigilância Epidemiológica	443.566,12	1.582.152,69	2.025.718,81
10.305.5042	5042	443.566,12	1.582.152,69	2.025.718,81
10.305.5042.2.131	Manutenção das Ações de Vigilância Epidemiológica e	443.566,12	1.582.152,69	2.025.718,81
11	Trabalho	1.085.479,09	0,00	1.085.479,09
11.131	Comunicação Social	915.920,13	0,00	915.920,13
11.131.7006	7006	915.920,13	0,00	915.920,13
11.131.7006.9.011	Encargos Com PASEP	915.920,13	0,00	915.920,13
11.333	Empregabilidade	169.558,96	0,00	169.558,96
11.333.3004	3004	169.558,96	0,00	169.558,96
11.333.3004.3.012	Implantação da Agência Municipal de Emprego em Cruz de	0,00	0,00	0,00
11.333.3004.3.013	Pavimentação e Drenagem da Rua Borborema, no Loteamento	0,00	0,00	0,00
11.333.3004.4.003	Ampliação dos Serviços de Qualificação Profissional. Emenda	169.558,96	0,00	169.558,96
12	Educação	61.842.470,83	7.576.235,09	69.418.705,92
12.361	Ensino Fundamental	55.200.630,18	7.098.621,35	62.299.251,53
12.361.4000	4000	55.020.206,38	2.516.649,89	57.536.856,27
12.361.4000.1.005	Construção, Ampliação, Recuperação, e Equip. da Rede Física	608.405,60	0,00	608.405,60
12.361.4000.1.007	Construção de Quadras Cobertas	0,00	0,00	0,00
12.361.4000.1.008	Construção de uma Área de Recreação nas Escolas Municipais.	0,00	0,00	0,00
12.361.4000.1.009	Construção da Quadras Cobertas.	0,00	0,00	0,00
12.361.4000.2.049	Pessoal e Encargos Sociais dos Profissionais do Magisterio	49.304.771,21	0,00	49.304.771,21
12.361.4000.2.069	Manutenção das Ações do Ensino Fundamental	5.107.029,57	2.516.649,89	7.623.679,46
12.361.4009	4009	37.795,18	831.979,58	869.774,76
12.361.4009.2.067	Transporte Escolar dos Alunos - Ensino Fundamental	37.795,18	831.979,58	869.774,76
12.361.4010	4010	142.628,62	1.247.502,27	1.390.130,89
12.361.4010.2.059	Alimentação Escolar - Mais Educação	0,00	342.675,16	342.675,16
12.361.4010.2.064	Alimentação Escolar - Ensino Fundamental	142.628,62	904.827,11	1.047.455,73
12.361.4011	4011	0,00	2.502.489,61	2.502.489,61
12.361.4011.2.058	Programas Com o Salário-Educação	0,00	2.502.489,61	
12.362	Ensino Médio	205.849,74	0,00	

Assesse em: <https://tce.ce.gov.br/epp/validadorDoc;seamCodigo=documento:a78a9b8e-0f16-4a2-862-3ca2558b32e>

Documento Assinado Digitalmente por: RONALDO ALVES DE OLIVEIRA, MARIO RICARDO SANTOS DE LIMA





Prefeitura Municipal de Igarassu - 2018

AV. JOAQUIM NABUCCO, 120 - CENTRO
Igarassu/PE - CEP: 53.610-070
CNPJ Nº: 10.359.560/0001-90 Telefone: (81) 3543-0645

Demonstrativo da Despesa por Funções, Programas e Sub Programas Conforme o Vinculo com os Recursos

Anexo 8, Lei nº 4.320/64
2018 - Consolidado

DEMONSTRATIVO DA DESPESA POR FUNÇÕES, PROGRAMAS E SUBPROGRAMAS CONFORME O VÍNCULO DA FONTE DE RECURSOS

CÓDIGO	DESCRIÇÃO	ORDINÁRIO	VINCULADO	TOTAL
12.362.4005	4005	2.000,00	0,00	2.000,00
12.362.4005.2.046	Apoio aos Alunos do Ganhe o Mundo	2.000,00	0,00	2.000,00
12.362.4009	4009	203.849,74	0,00	203.849,74
12.362.4009.2.066	Transporte Escolar dos Alunos - Ensino Ensino Médio	203.849,74	0,00	203.849,74
12.363	Ensino Profissional	24.886,66	42.418,27	67.304,93
12.363.4007	4007	24.886,66	42.418,27	67.304,93
12.363.4007.1.006	Construção, Ampliação, Recuperação e Equipamento da Escola	14.882,80	0,00	14.882,80
12.363.4007.2.055	Manutenção da Escola Aberta Paulo Freire	10.003,86	0,00	10.003,86
12.363.4007.2.068	Programa Projovem Urbano	0,00	42.418,27	42.418,27
12.364	Ensino Superior	173.866,80	0,00	173.866,80
12.364.4006	4006	173.866,80	0,00	173.866,80
12.364.4006.2.042	Programa Passe Livre	173.866,80	0,00	173.866,80
12.364.4009	4009	0,00	0,00	0,00
12.364.4009.2.043	Transporte Escolar dos Alunos - Ensino Superior	0,00	0,00	0,00
12.365	Educação Infantil	1.881.937,73	372.389,36	2.254.327,09
12.365.4001	4001	1.205.644,84	0,00	1.205.644,84
12.365.4001.2.050	Pessoal e Encargos Sociais dos Profissionais do Magisterio	458.058,27	0,00	458.058,27
12.365.4001.2.054	Manutenção das Ações do Ensino Infantil	747.586,57	0,00	747.586,57
12.365.4001.3.004	Reforma do Anexo da Escola Maria Djanira Lacerda Leite na	0,00	0,00	0,00
12.365.4002	4002	509.332,17	0,00	509.332,17
12.365.4002.2.052	Pessoal e Encargos Sociais dos Profissionais do Magisterio	1.908,00	0,00	1.908,00
12.365.4002.2.057	Manutenção das Ações do Ensino Infantil - Creche	507.424,17	0,00	507.424,17
12.365.4009	4009	0,00	0,00	0,00
12.365.4009.2.065	Transporte Escolar dos Alunos - Ensino Infantil	0,00	0,00	0,00
12.365.4010	4010	166.960,72	372.389,36	539.350,08
12.365.4010.2.061	Alimentação Escolar - Creche	80.988,95	138.184,56	219.173,51
12.365.4010.2.063	Alimentação Escolar - Pré-Escola	85.971,77	234.204,80	320.176,57
12.366	Educação de Jovens e Adultos	146.648,10	52.310,45	198.958,55
12.366.4003	4003	130.741,20	0,00	130.741,20
12.366.4003.2.051	Pessoal e Encargos Sociais dos Profissionais do Magisterio	954,00	0,00	954,00
12.366.4003.2.070	Manutenção das Ações do Ensino de Jovens e Adultos	129.787,20	0,00	129.787,20
12.366.4010	4010	15.906,90	52.310,45	68.217,35
12.366.4010.2.062	Alimentação Escolar - Jovens e Adultos	15.906,90	52.310,45	
12.367	Educação Especial	5.800,00	10.495,66	

Assinado Digitalmente por: RONALDO ALVES DE OLIVEIRA, MARIO RICARDO SANTOS DE LIMA
Acesse em: https://tce.ce.gov.br/ep/validadorDoc.seam?codigo_documento:a78a9b8e-0f16-4a2-862-c3ac2558b32e





Prefeitura Municipal de Igarassu - 2018

AV. JOAQUIM NABUCCO, 120 - CENTRO
Igarassu/PE - CEP: 53.610-070
CNPJ Nº: 10.359.560/0001-90 Telefone: (81) 3543-0645

Demonstrativo da Despesa por Funções, Programas e Sub Programas Conforme o Vinculo com os Recursos

Anexo 8, Lei nº 4.320/64
2018 - Consolidado

DEMONSTRATIVO DA DESPESA POR FUNÇÕES, PROGRAMAS E SUBPROGRAMAS CONFORME O VÍNCULO DA FONTE DE RECURSOS

CÓDIGO	DESCRIÇÃO	ORDINÁRIO	VINCULADO	TOTAL
12.367.4004	4004	5.800,00	0,00	5.800,00
12.367.4004.2.056	Manutenção das Ações da Educação Especial	5.800,00	0,00	5.800,00
12.367.4010	4010	0,00	10.495,66	10.495,66
12.367.4010.2.060	Alimentação Escolar - Ensino Especial	0,00	10.495,66	10.495,66
12.368	Educação Básica	4.202.851,62	0,00	4.202.851,62
12.368.4008	4008	4.202.851,62	0,00	4.202.851,62
12.368.4008.2.044	Fardamento Para Alunos da Rede Municipal de Ensino	643.651,00	0,00	643.651,00
12.368.4008.2.045	Manutenção do Conselho Municipal de Educação	1.000,00	0,00	1.000,00
12.368.4008.2.047	Manutenção da Biblioteca Municipal	40.376,84	0,00	40.376,84
12.368.4008.2.048	Gestão Administrativa da Secretaria de Educação	2.878.059,93	0,00	2.878.059,93
12.368.4008.2.053	Material Escolar Para Alunos da Rede Municipal de Ensino	639.763,85	0,00	639.763,85
12.452	Serviços Urbanos	0,00	0,00	0,00
12.452.3012	3012	0,00	0,00	0,00
12.452.3012.3.044	Construção de uma Cisterna na Escola Flávio Pessoa Guerra.	0,00	0,00	0,00
13	Cultura	9.226.571,71	0,00	9.226.571,71
13.391	Patrimônio Histórico, Artístico e Arqueológico	25.651,20	0,00	25.651,20
13.391.3017	3017	25.651,20	0,00	25.651,20
13.391.3017.1.010	Restauração, Revitalização do Patrimônio Histórico	0,00	0,00	0,00
13.391.3017.2.103	Manutenção dos Equipamentos Culturais	25.651,20	0,00	25.651,20
13.392	Difusão Cultural	9.200.920,51	0,00	9.200.920,51
13.392.3018	3018	410.553,15	0,00	410.553,15
13.392.3018.2.101	Promoções Culturais	410.553,15	0,00	410.553,15
13.392.3018.2.102	Manutenção do COMPOCI - Conselho Municipal de Políticas	0,00	0,00	0,00
13.392.3029	3029	8.790.367,36	0,00	8.790.367,36
13.392.3029.2.036	Promoções de Eventos	8.790.367,36	0,00	8.790.367,36
13.695	Turismo	0,00	0,00	0,00
13.695.7015	7015	0,00	0,00	0,00
13.695.7015.2.104	Promoções Turísticas	0,00	0,00	0,00
13.695.7015.2.106	Implementação do Turismo Sustentável	0,00	0,00	0,00
13.812	Desporto Comunitário	0,00	0,00	0,00
13.812.3012	3012	0,00	0,00	0,00
13.812.3012.1.013	Reforma de Quadras de Conjuntos Residenciais.	0,00	0,00	0,00
13.812.3018	3018	0,00	0,00	0,00
13.812.3018.1.003	Construção da Quadra de Esportes	0,00	0,00	0,00





Prefeitura Municipal de Igarassu - 2018

AV. JOAQUIM NABUCO, 120 - CENTRO
Igarassu/PE - CEP: 53.610-070
CNPJ Nº: 10.359.560/0001-90 Telefone: (81) 3543-0645

Demonstrativo da Despesa por Funções, Programas e Sub Programas Conforme o Vinculo com os Recursos

Anexo 8, Lei nº 4.320/64
2018 - Consolidado

DEMONSTRATIVO DA DESPESA POR FUNÇÕES, PROGRAMAS E SUBPROGRAMAS CONFORME O VÍNCULO DA FONTE DE RECURSOS

CÓDIGO	DESCRIÇÃO	ORDINÁRIO	VINCULADO	TOTAL
14	Direitos da Cidadania	113.519,23	0,00	113.519,23
14.182	Defesa Civil	13.000,00	0,00	13.000,00
14.182.3013	3013	13.000,00	0,00	13.000,00
14.182.3013.2.088	Apoio as Ações da Defesa Civil de Igarassu	13.000,00	0,00	13.000,00
14.243	Assistência À Criança e ao Adolescente	100.519,23	0,00	100.519,23
14.243.3014	3014	100.519,23	0,00	100.519,23
14.243.3014.2.084	Apoio Ao Conselho Tutelar	100.519,23	0,00	100.519,23
15	Urbanismo	15.680.051,59	2.400.051,76	18.080.103,35
15.122	Administração Geral	529.770,10	0,00	529.770,10
15.122.7023	7023	529.770,10	0,00	529.770,10
15.122.7023.2.118	Manutenção da Frota de Veículos da PMI	323.630,30	0,00	323.630,30
15.122.7023.2.121	Manutenção de Vias Públicas	206.139,80	0,00	206.139,80
15.127	Ordenamento Territorial	169.960,04	0,00	169.960,04
15.127.3030	3030	169.960,04	0,00	169.960,04
15.127.3030.2.146	Sistema de Controle Territorial e Gestão Urbana	169.960,04	0,00	169.960,04
15.451	Infra-Estrutura Urbana	4.987.890,75	2.400.051,76	7.387.942,51
15.451.3012	3012	4.661.207,98	2.400.051,76	7.061.259,74
15.451.3012.1.011	Melhorias de Infra-estrutura Urbana e Rural	2.302.994,32	0,00	2.302.994,32
15.451.3012.1.014	Ações de Pavimentação, Drenagem, Morros e Encostas	2.358.213,66	2.400.051,76	4.758.265,42
15.451.3012.3.002	Pavimentação e Drenagem da rua Cajarana, no Loteamento	0,00	0,00	0,00
15.451.3012.3.006	Pavimentação e Drenagem da Rua Andralina, Conhecida como Rua	0,00	0,00	0,00
15.451.3012.3.007	Pavimentação e Drenagem da Rua Boa Vista ao Campo do Bagaço,	0,00	0,00	0,00
15.451.3012.3.009	Pavimentação e Drenagem da Rua Poços de Caldas, Alto do Céu,	0,00	0,00	0,00
15.451.3012.3.010	Pavimentação e Drenagem da Rua Londrina, no Alto do Céu, na	0,00	0,00	0,00
15.451.3012.3.011	Pavimentação e Drenagem da 3ª Etapa da Rua José Albino da	0,00	0,00	0,00
15.451.3012.3.014	Pavimentação e Drenagem da Rua Jarapiá, no Distrito de Três	0,00	0,00	0,00
15.451.3012.3.015	Complemento da Pavimentação da Rua Projetada (Rua de acesso	0,00	0,00	0,00
15.451.3012.3.017	Pavimentação e Drenagem da Rua Alvorada, no Loteamento São	0,00	0,00	0,00
15.451.3012.3.018	Pavimentação da 2ª Travessa da Rua Manancial, Próximo ao	0,00	0,00	0,00
15.451.3012.3.019	Conclusão do Calçamento da Rua Guilherme Jorge Paes Barreto	0,00	0,00	0,00
15.451.3012.3.020	Pavimentação e Drenagem da Rua Moisés Barbosa, na Água	0,00	0,00	0,00
15.451.3012.3.021	Pavimentação e Drenagem da Rua Hungria, no Bom Retiro, em	0,00	0,00	0,00
15.451.3012.3.022	Pavimentação e Drenagem da Rua Fábio Júnior, na Água	0,00	0,00	0,00
15.451.3012.3.023	Pavimentação e Drenagem da 1ª Travessa da Rua da Felicidade,	0,00	0,00	0,00





Prefeitura Municipal de Igarassu - 2018

AV. JOAQUIM NABUCCO, 120 - CENTRO
Igarassu/PE - CEP: 53.610-070
CNPJ Nº: 10.359.560/0001-90 Telefone: (81) 3543-0645

Demonstrativo da Despesa por Funções, Programas e Sub Programas Conforme o Vinculo com os Recursos

Anexo 8, Lei nº 4.320/64
2018 - Consolidado

DEMONSTRATIVO DA DESPESA POR FUNÇÕES, PROGRAMAS E SUBPROGRAMAS CONFORME O VÍNCULO DA FONTE DE RECURSOS

CÓDIGO	DESCRIÇÃO	ORDINÁRIO	VINCULADO	TOTAL
15.451.3012.3.024	Pavimentação e Drenagem da Rua Mata Verde, Localizada no	0,00	0,00	0,00
15.451.3012.3.025	Pavimentação e Drenagem da Rua Carvalho, Localizada no	0,00	0,00	0,00
15.451.3012.3.026	Pavimentação e Drenagem da 1ª Travessa do Cajá, Localizada	0,00	0,00	0,00
15.451.3012.3.027	Pavimentação e Drenagem da Rua Um, Localizada no Loteamento	0,00	0,00	0,00
15.451.3012.3.028	Pavimentação e Drenagem da Rua Dois, Localizada no	0,00	0,00	0,00
15.451.3012.3.029	Pavimentação e Drenagem da Rua Manoel Valdevino da Paz,	0,00	0,00	0,00
15.451.3012.3.031	Pavimentação e Drenagem da Rua São José, Localizada na Beira	0,00	0,00	0,00
15.451.3012.3.032	Pavimentação e Drenagem da Rua Dr. Pedro Ferreira Pinto,	0,00	0,00	0,00
15.451.3012.3.033	Pavimentação e Drenagem da Rua Manoel Joaquim de Oliveira,	0,00	0,00	0,00
15.451.3012.3.034	Pavimentação e Drenagem da 2ª Travessa do Areial, no	0,00	0,00	0,00
15.451.3012.3.037	Pavimentação e Drenagem da Rua Rosa Maria, no Loteamento	0,00	0,00	0,00
15.451.3012.3.038	Pavimentação e Drenagem da Rua Desabafo, localizada no	0,00	0,00	0,00
15.451.3012.3.039	Pavimentação e Drenagem da Rua José Mariano Dias, no	0,00	0,00	0,00
15.451.3012.3.040	Pavimentação e Drenagem da Rua Nicarágua, Localizada no	0,00	0,00	0,00
15.451.3012.3.041	Pavimentação e Drenagem da Rua Senegal, Localizada no	0,00	0,00	0,00
15.451.3012.3.042	Recapeamento Asfáltico da Rua Severino Valdevino de Almeida,	0,00	0,00	0,00
15.451.3012.3.045	Pavimentação e Drenagem da 4ª Travessa João XXII, em Cruz de	0,00	0,00	0,00
15.451.3030	3030	0,00	0,00	0,00
15.451.3030.3.005	Recuperação da Escadaria que dá Acesso a Rua José Albino ao	0,00	0,00	0,00
15.451.7009	7009	326.682,77	0,00	326.682,77
15.451.7009.1.012	Construção e Reforma de Prédios Públicos	326.682,77	0,00	326.682,77
15.452	Serviços Urbanos	9.992.430,70	0,00	9.992.430,70
15.452.3028	3028	9.992.430,70	0,00	9.992.430,70
15.452.3028.2.117	Serviço de Limpeza Urbana	9.992.430,70	0,00	9.992.430,70
15.452.7030	7030	0,00	0,00	0,00
15.452.7030.1.002	Investimentos do Fundo Estadual de Apoio ao Desenvolvimento	0,00	0,00	0,00
16	Habitação	0,00	70.524,20	70.524,20
16.244	Assistência Comunitária	0,00	0,00	0,00
16.244.3015	3015	0,00	0,00	0,00
16.244.3015.2.082	Distribuição de Material para Construção de Casas Populares	0,00	0,00	0,00
16.482	Habitação Urbana	0,00	70.524,20	70.524,20
16.482.3015	3015	0,00	70.524,20	70.524,20
16.482.3015.2.081	Coordenadoria de Habitação de Interesse Social	0,00	70.524,20	
17	Saneamento	0,00	0,00	





Prefeitura Municipal de Igarassu - 2018

AV. JOAQUIM NABUCCO, 120 - CENTRO
Igarassu/PE - CEP: 53.610-070
CNPJ Nº: 10.359.560/0001-90 Telefone: (81) 3543-0645

Demonstrativo da Despesa por Funções, Programas e Sub Programas Conforme o Vinculo com os Recursos

Anexo 8, Lei nº 4.320/64
2018 - Consolidado

DEMONSTRATIVO DA DESPESA POR FUNÇÕES, PROGRAMAS E SUBPROGRAMAS CONFORME O VÍNCULO DA FONTE DE RECURSOS

CÓDIGO	DESCRIÇÃO	ORDINÁRIO	VINCULADO	TOTAL
17.452	Serviços Urbanos	0,00	0,00	0,00
17.452.3012	3012	0,00	0,00	0,00
17.452.3012.1.015	Manutenção do Centro de Seletividade de Resíduo Sólido	0,00	0,00	0,00
18	Gestão Ambiental	454.479,30	0,00	454.479,30
18.542	Controle Ambiental	454.479,30	0,00	454.479,30
18.542.3027	3027	454.479,30	0,00	454.479,30
18.542.3027.2.107	Campanha Educativa e Conservação Ambiental	312.473,00	0,00	312.473,00
18.542.3027.2.108	Controle de Animais em Vias Públicas	128.495,55	0,00	128.495,55
18.542.3027.2.144	Apoio as Fiscalizações do Meio Ambiente	13.510,75	0,00	13.510,75
20	Agricultura	112.257,50	0,00	112.257,50
20.606	Extensão Rural	94.257,50	0,00	94.257,50
20.606.3020	3020	94.257,50	0,00	94.257,50
20.606.3020.2.114	Garantir a Produtividade no Campo Projeto - Semear	94.257,50	0,00	94.257,50
20.606.3020.2.116	Parceria Técnica Rural e de Pesca	0,00	0,00	0,00
20.608	Promoção da Produção Agropecuária	0,00	0,00	0,00
20.608.3023	3023	0,00	0,00	0,00
20.608.3023.2.112	Garantir a Produtividade da Pesca	0,00	0,00	0,00
20.609	609	18.000,00	0,00	18.000,00
20.609.3009	3009	18.000,00	0,00	18.000,00
20.609.3009.2.113	Garantir a Saúde da População Através do Campo	18.000,00	0,00	18.000,00
23	Comércio e Serviços	19.500,60	0,00	19.500,60
23.691	Promoção Comercial	19.500,60	0,00	19.500,60
23.691.3022	3022	19.500,60	0,00	19.500,60
23.691.3022.2.110	Apoio Aos Setores de Comércio e Serviços	19.500,60	0,00	19.500,60
24	Comunicações	264,00	0,00	264,00
24.131	Comunicação Social	264,00	0,00	264,00
24.131.1005	1005	0,00	0,00	0,00
24.131.1005.2.039	Divulgação das Atividades Governamentais	0,00	0,00	0,00
24.131.1021	1021	264,00	0,00	264,00
24.131.1021.2.097	Divulgação das Ações e Atividades do Município	264,00	0,00	264,00
25	Energia	1.845.318,64	0,00	1.845.318,64
25.752	Energia Elétrica	1.845.318,64	0,00	1.845.318,64
25.752.3031	3031	1.845.318,64	0,00	1.845.318,64
25.752.3031.2.148	Manutenção e Expansão da Rede de Iluminação Pública	1.845.318,64	0,00	1.845.318,64





Prefeitura Municipal de Igarassu - 2018

AV. JOAQUIM NABUCCO, 120 - CENTRO
Igarassu/PE - CEP: 53.610-070
CNPJ Nº: 10.359.560/0001-90 Telefone: (81) 3543-0645

Demonstrativo da Despesa por Funções, Programas e Sub Programas Conforme o Vinculo com os Recursos

Anexo 8, Lei nº 4.320/64
2018 - Consolidado

DEMONSTRATIVO DA DESPESA POR FUNÇÕES, PROGRAMAS E SUBPROGRAMAS CONFORME O VÍNCULO DA FONTE DE RECURSOS

CÓDIGO	DESCRIÇÃO	ORDINÁRIO	VINCULADO	TOTAL
27	Desporto e Lazer	5.752,48	569.495,77	575.248,25
27.812	Desporto Comunitário	5.752,48	569.495,77	575.248,25
27.812.3018	3018	5.752,48	569.495,77	575.248,25
27.812.3018.1.004	Construção, Ampliação e Recuperação de Estruturas Física,	0,00	0,00	0,00
27.812.3018.2.037	Manutenção das Atividades Esportivas	5.752,48	569.495,77	575.248,25
27.812.3018.3.003	Construção de uma área de lazer com playground em Pirajuí.	0,00	0,00	0,00
27.812.3018.3.008	Construção da Quadra de Esportes da Vila Rural. Emenda	0,00	0,00	0,00
27.812.3018.3.030	Reforma da Quadra do Conjunto Residencial Luiz Freire I,	0,00	0,00	0,00
27.813	Lazer	0,00	0,00	0,00
27.813.3018	3018	0,00	0,00	0,00
27.813.3018.3.016	Construção de uma Praça na Vila Verde Teto. Emenda	0,00	0,00	0,00
27.813.3018.3.043	Construção de uma Praça com Playground em Inhamã. Emenda	0,00	0,00	0,00
28	Encargos Especiais	5.226.445,00	0,00	5.226.445,00
28.846	Outros Encargos Especiais	5.226.445,00	0,00	5.226.445,00
28.846.7001	7001	0,00	0,00	0,00
28.846.7001.2.003	Encargo Médico Com Vereadores	0,00	0,00	0,00
28.846.7001.9.001	Parcelamento de Obrigações Patronais da Câmara Municipal	0,00	0,00	0,00
28.846.7004	7004	5.226.445,00	0,00	5.226.445,00
28.846.7004.9.006	Encargo Com Inativos e Pensionista da Secretaria Executiva	4.984.085,82	0,00	4.984.085,82
28.846.7004.9.007	Dividas de Exercícios Anteriores	0,00	0,00	0,00
28.846.7004.9.008	Encargos Com Vale Transporte para o Servidores dos Órgãos	242.359,18	0,00	242.359,18
99	Reserva de Contingencia	0,00	0,00	0,00
99.997	997	0,00	0,00	0,00
99.997.9999	9999	0,00	0,00	0,00
99.997.9999.9.997	Reserva de Contigência - Igarassu Previdência	0,00	0,00	0,00
99.999	Reserva de Contingencia	0,00	0,00	0,00
99.999.9999	9999	0,00	0,00	0,00
99.999.9999.9.999	Reserva de Contingência	0,00	0,00	0,00





Prefeitura Municipal de Igarassu - 2018

AV. JOAQUIM NABUCO, 120 - CENTRO
Igarassu/PE - CEP: 53.610-070
CNPJ Nº: 10.359.560/0001-90 Telefone: (81) 3543-0645

Demonstrativo da Despesa por Funções, Programas e Sub Programas Conforme o Vinculo com os Recursos

Anexo 8, Lei nº 4.320/64
2018 - Consolidado

DEMONSTRATIVO DA DESPESA POR FUNÇÕES, PROGRAMAS E SUBPROGRAMAS CONFORME O VÍNCULO DA FONTE DE RECURSOS

CÓDIGO	DESCRIÇÃO	ORDINÁRIO	VINCULADO	TOTAL
	TOTAL	204.954.246,84	36.899.025,43	241.853.272,27

MÁRIO RICARDO SANTOS DE LIMA
PREFEITO
CPF 245.481.624-53

RONALDO ALVES DE OLIVEIRA
CONTADOR
CRC PE - 016677/O-0





Prefeitura Municipal de Igarassu - 2018

AV. JOAQUIM NABUCCO, 120 - CENTRO
Igarassu/PE - CEP: 53.610-070
CNPJ Nº: 10.359.560/0001-90 Telefone: (81) 3543-0645

Boletim Diário

Período: 01/01/2018 a 31/12/2018

Consolidado

Unidade Gestora	Banco	Conta Corrente	Saldo Anterior	Entradas	Saídas	Ajustes/Estornos		Saldo Atual
						Entradas	Saídas	
Prefeitura	Banco do Brasil S.A.	APOIO A CRECHES 44672-6 Agência: 1361	28.752,38	0,00	18.000,00	0,00	0,00	10.752,38
Prefeitura	Banco Santander (Brasil) S.	BANCO SANATNDER - 13.000224-9 - IPVA Agência: 4025	32.473,01	0,00	0,00	0,00	0,00	32.473,01
Prefeitura	Banco Santander (Brasil) S.	BANCO SANTANDER 13.000220-1 - ISS Agência: 4025	20.151,53	0,00	0,00	0,00	0,00	20.151,53
Prefeitura	Banco Santander (Brasil) S.	BANCO SANTANDER - 13.000245-2 -MULTAS DE	24.303,29	0,00	15.485,10	0,00	0,00	8.818,19
Prefeitura	Banco Santander (Brasil) S.	BANCO SANTANDER C/C 13000225-6 Agência: 4025	3.555.377,77	358.445,51	190.379,30	0,00	0,00	3.723.443,98
Prefeitura	Banco do Brasil S.A.	BB - 55719 - FEP - FUNDO ESP. DO PETROLEO Agência:	67.803,88	2.711.861,95	2.551.197,33	0,00	0,00	228.468,50
Prefeitura	Banco do Brasil S.A.	BB - 8.360-7 - COMP.FINAC.REC.NATURAIS Agência: 4025	1.996,75	25.336,64	25.317,69	0,00	0,00	2.015,70
Prefeitura	Banco do Brasil S.A.	BB C/C: 50.788-1 IGARASSU - BL PAEFI Agência: 1361-7	0,00	370.129,01	317.864,60	0,00	0,00	52.264,41
Prefeitura	Banco do Brasil S.A.	BB - C/C: 51.464-0 - MP 815/17 - FNDE - APOIO AOS	0,00	288.840,29	0,00	0,00	0,00	288.840,29
Prefeitura	Banco do Brasil S.A.	BB - CIDE - 15598-5 Agência: 1361	46,72	0,09	0,00	0,00	0,00	46,81
Prefeitura	Banco do Brasil S.A.	BB - COTA PARTE SALÁRIO EDUCAÇÃO 14.660-9 Agência:	527.313,67	2.968.399,44	3.545.595,23	52.995,26	0,00	3.113,14
Prefeitura	Banco do Brasil S.A.	BB - DES.EXP. 283141-4 Agência: 1361	9.955,87	122.021,82	111.730,36	0,00	0,00	20.247,33
Prefeitura	Banco do Brasil S.A.	BB FPM 42293 Agência: 1361	1.280.073,05	67.505.868,15	67.614.320,51	4.359,10	0,00	1.175.979,79
Prefeitura	Banco do Brasil S.A.	BB - FUNDEB - 24246-2 Agência: 1361	49.132,85	45.035.089,60	44.421.669,36	0,00	0,00	662.553,09
Prefeitura	Banco do Brasil S.A.	BB - ITR - 43338 Agência: 1361	59.928,97	514.103,66	573.700,22	0,00	0,00	332,41
Prefeitura	Banco do Brasil S.A.	BB - SIMPLES NACIONAL - 24999-8 Agência: 1361	2.120,14	1.401.870,60	1.306.188,01	0,00	0,00	97.802,73
Prefeitura	Caixa Econômica Federal	CAIXA - 110-9 CAIXA ECONOMICA Agência: 2191	31.324,92	14.911.478,60	13.687.143,92	200,00	0,00	1.255.859,60
Prefeitura	Caixa Econômica Federal	CAIXA ECONOMICA - 00647041-3 Agência: 2191	713.473,37	0,00	0,00	0,00	0,00	713.473,37
Prefeitura	Caixa Econômica Federal	CAIXA - FDS - 06000089-7 Agência: 2191	740,70	9,35	0,00	0,00	0,00	750,05
Prefeitura	Caixa Econômica Federal	CAIXA - ICMS/IPI - 06000088-9 Agência: 2191	176.886,32	66.293.218,20	66.600.463,38	736.942,27	0,00	606.583,41
Prefeitura	Caixa Econômica Federal	C/C 00156-7 RESERVA PITANGA Agência: 2191	38,00	0,00	0,00	0,00	0,00	38,00
Prefeitura	Caixa Econômica Federal	C/C 006.00000.109-5 FUNDO DE INVESTIMENTO Agência:	11.010,91	0,00	0,00	0,00	0,00	11.010,91
Prefeitura	Caixa Econômica Federal	C/C 006.00000.123-0 FUNDO MUNICIPAL DE ASSISTENCIA	35.903,31	313,79	35.587,20	0,00	0,00	629,90
Prefeitura	Caixa Econômica Federal	C/C 06.00001-3 QUADRA ESPORT. Agência: 2191	14,68	0,00	0,00	0,00	0,00	14,68
Prefeitura	Caixa Econômica Federal	C/C 06000025-0 ARRECADADAÇÃO IPVA Agência: 2191	46.550,67	2.567.862,55	2.626.633,25	700,00	0,00	-11.520,03
Prefeitura	Caixa Econômica Federal	C/C 06.00051-0 TPA Agência: 2191	0,01	0,00	0,00	0,00	0,00	0,01
Prefeitura	Caixa Econômica Federal	C/C 06.00074-9 SIAF Agência: 2191	607,50	0,00	0,00	0,00	0,00	607,50





Prefeitura Municipal de Igarassu - 2018

AV. JOAQUIM NABUCCO, 120 - CENTRO
Igarassu/PE - CEP: 53.610-070
CNPJ Nº: 10.359.560/0001-90 Telefone: (81) 3543-0645

Boletim Diário

Período: 01/01/2018 a 31/12/2018

Consolidado

Unidade Gestora	Banco	Conta Corrente	Saldo Anterior	Entradas	Saídas	Ajustes/Estornos		Saldo Atual
						Entradas	Saídas	
Prefeitura	Caixa Econômica Federal	C/C 06.0014-5 PAG. A. JOVEM Agência: 2191	336,00	0,00	0,00	0,00	0,00	336,00
Prefeitura	Banco do Brasil S.A.	C/C 10.706-9 TRANSPORTE ESCOLAR Agência: 1361	73.933,38	120.910,32	121.562,15	0,00	0,00	73.281,55
Prefeitura	Banco do Brasil S.A.	C/C 10.720-4 PNAC Agência: 1361	0,00	1.832,65	0,00	0,00	0,00	1.832,65
Prefeitura	Caixa Econômica Federal	C/C 11-0 ARRECADANÇA Agência: 2191	3.700,00	0,00	0,00	0,00	0,00	3.700,00
Prefeitura	Banco do Brasil S.A.	C/C 11.447-2 CIP Agência: 1361	915.830,94	6.346.596,18	6.206.663,05	0,00	0,00	1.055.764,07
Prefeitura	Caixa Econômica Federal	C/C 1273 CEF - FOLHA DE PAGAMENTO Agência: 2191	18.753.104,66	63.594.666,02	59.247.186,37	1.728,50	0,00	23.102.312,81
Prefeitura	Banco Santander (Brasil) S.	C.C. 13.000231-1 SANTANDER Agência: 4025	144.264,93	0,00	0,00	0,00	0,00	144.264,93
Prefeitura	Banco Santander (Brasil) S.	C/C 13.000233-5 CONST. MORADIAS Agência: 4025	0,60	0,00	0,00	0,00	0,00	0,60
Prefeitura	Banco Santander (Brasil) S.	C/C 13.000239-7 FDS Agência: 4025	100.206,58	0,00	0,00	0,00	0,00	100.206,58
Prefeitura	Banco do Brasil S.A.	C/C 14.738-9 PMIG CEX Agência: 1361	340,28	0,43	340,71	0,00	0,00	0,00
Prefeitura	Banco do Brasil S.A.	C/C 15321-4 PNAT Agência: 1361	13.500,93	202.784,35	202.352,04	0,00	0,00	13.933,24
Prefeitura	Banco do Brasil S.A.	C/C 15.526-8 PROJ. II TEMPO Agência: 1361	8,00	0,00	0,00	0,00	0,00	8,00
Prefeitura	Banco do Brasil S.A.	C/C 15598-5 CIDE FEDERAL Agência: 1361	46,83	133.760,51	133.555,53	0,00	0,00	251,81
Prefeitura	Banco do Brasil S.A.	C/C 15.648-5 PAF Agência: 1361	7,00	0,00	0,00	0,00	0,00	7,00
Prefeitura	Banco do Brasil S.A.	C/C 17.131-X PMI - EMPJ Agência: 1361	16.800,00	0,00	0,00	0,00	0,00	16.800,00
Prefeitura	Banco do Brasil S.A.	C/C 22.502-9 PMIG-FMAS/PFMC Agência: 1361	727,67	0,00	0,00	0,00	0,00	727,67
Prefeitura	Banco do Brasil S.A.	C/C 22.977-6 PMI FMS DIGDBF Agência: 1361	3.438,15	0,00	0,00	0,00	0,00	3.438,15
Prefeitura	Banco do Brasil S.A.	C/C 23.480-X - ALFABETIZAÇÃO JOVENS E ADULTO PBA-	1,05	0,00	0,00	0,00	0,00	1,05
Prefeitura	Caixa Econômica Federal	C/C 24179-0 - POUPANÇA CAIXA Agência: 2191	489.767,85	0,00	0,00	0,00	0,00	489.767,85
Prefeitura	Banco do Brasil S.A.	C/C 28.340-1 PMI - MERENDA Agência: 1361	8.832,04	2.630.237,07	2.453.652,74	0,00	0,00	185.416,37
Prefeitura	Banco do Brasil S.A.	C/C 28.611-7 PMIG - AFM Agência: 1361	87,49	0,00	0,00	0,00	0,00	87,49
Prefeitura	Banco do Brasil S.A.	C/C 29.216-8 A CAMINHO DA ESCOLA Agência: 1361	3.613,07	0,00	186,42	0,00	0,00	3.426,65
Prefeitura	Banco do Brasil S.A.	C.C 30000-4 P MUN IGARASSU CONT UNICA Agência:	24.162,90	1.987.080,35	1.977.455,05	0,00	0,00	33.788,20
Prefeitura	Banco do Brasil S.A.	C.C 33129-5 PARACO I ABAFMASI GDBF Agência: 1361-7	47,31	0,00	0,00	0,00	0,00	47,31
Prefeitura	Banco do Brasil S.A.	C.C 33130-9 PARACO I ABAFMASPBFI Agência: 1361-7	133,69	0,00	0,00	0,00	0,00	133,69
Prefeitura	Banco do Brasil S.A.	C.C 33131-7 PARACO I ABAFMASPBVII Agência: 1361-7	32,71	0,00	0,00	0,00	0,00	32,71
Prefeitura	Banco do Brasil S.A.	C.C 33132-5 PARACO I ABAFMASPVMI Agência: 1361-7	56,57	0,00	0,00	0,00	0,00	56,57





Prefeitura Municipal de Igarassu - 2018

AV. JOAQUIM NABUCCO, 120 - CENTRO
Igarassu/PE - CEP: 53.610-070
CNPJ Nº: 10.359.560/0001-90 Telefone: (81) 3543-0645

Boletim Diário

Período: 01/01/2018 a 31/12/2018
Consolidado

Unidade Gestora	Banco	Conta Corrente	Saldo Anterior	Entradas	Saídas	Ajustes/Estornos		Saldo Atual
						Entradas	Saídas	
Prefeitura	Banco do Brasil S.A.	C/C 33.716-1 PAC I Agência: 1361	818,47	455.971,31	456.000,00	0,00	0,00	789,78
Prefeitura	Banco do Brasil S.A.	C/C 33.717-X PACI Agência: 1361	95.851,47	4.685,43	100.000,00	0,00	0,00	536,90
Prefeitura	Banco do Brasil S.A.	C/C 35.589-5 FMASGDSUAS Agência: 1361	2.225,60	0,00	0,00	0,00	0,00	2.225,60
Prefeitura	Banco do Brasil S.A.	C/C 35.635-2 PMI TD - PROJOVEM Agência: 1361	13.618,81	0,00	0,00	0,00	0,00	13.618,81
Prefeitura	Banco do Brasil S.A.	C/C 36.785-0 PM - PAC I Agência: 1361	803,46	229.377,92	230.000,00	0,00	0,00	181,38
Prefeitura	Banco do Brasil S.A.	C/C 37.225-0 FMASACESSUAS Agência: 1361	22.653,59	0,00	0,00	0,00	0,00	22.653,59
Prefeitura	Banco do Brasil S.A.	C/C 41477-8 - AFM - APOIO FINANC AOS MUNICIPIOS	730.795,04	0,00	0,00	0,00	0,00	730.795,04
Prefeitura	Banco do Brasil S.A.	C/C 50.005-1 FUNDO DE AVAL Agência: 1361	3.665,35	0,00	0,00	0,00	0,00	3.665,35
Prefeitura	Banco do Brasil S.A.	C/C: 50.278-2 PROGRAMA PRIMEIRA INFÂNCIA NO SUAS	99.600,00	34,14	27.832,39	0,00	0,00	71.801,75
Prefeitura	Banco do Brasil S.A.	C/C 5.050 PASEP Agência: 1361	7.506,72	0,00	0,00	0,00	0,00	7.506,72
Prefeitura	Caixa Econômica Federal	C/C 647.009-7 PM IGARASSU Agência: 2191	7.084,59	0,00	0,00	0,00	0,00	7.084,59
Prefeitura	Caixa Econômica Federal	C/C 647.041-3 PMI Agência: 2191	509.300,46	0,00	0,00	0,00	0,00	509.300,46
Prefeitura	Caixa Econômica Federal	C/C 647045-3 - CAIXA ECONOMICA Agência: 2191	5.349,82	3.884,71	6.013,68	0,00	0,00	3.220,85
Prefeitura	Caixa Econômica Federal	C/C 647048-8 ORLA PRAIA DE MANGUE SECO Agência:	174.964,71	430.159,58	422.233,26	0,00	0,00	182.891,03
Prefeitura	Banco do Brasil S.A.	C/C 8.368-2 BPC II ETAPA Agência: 1361	139,01	0,00	0,00	0,00	0,00	139,01
Prefeitura	Banco do Brasil S.A.	C/C 8.783-1 AG. JOVEM DES. URB. Agência: 1361	2.684,43	0,00	167,18	0,00	0,00	2.517,25
Prefeitura	Banco do Brasil S.A.	C/C Nº 41728-9 PM IGARASSU - PAR Agência: 1361-7	40.908,00	0,00	0,00	0,00	0,00	40.908,00
Prefeitura	Banco do Nordeste do	CONTA 139-2 MUNICIPIUO DE IGARASSU Agência: 00000	127.812,96	0,00	0,00	0,00	0,00	127.812,96
Prefeitura	Caixa Econômica Federal	Fem 2015 Agência: 2191	0,00	863.415,72	847.316,55	0,00	0,00	16.099,17
Prefeitura	Banco do Brasil S.A.	FEX - AUXILIO FINANC P FOMENTO EXPORTAÇÕES	4.549,74	0,00	0,00	0,00	0,00	4.549,74
Prefeitura	Caixa Econômica Federal	FMI CAIXA 0000143-5 Agência: 2191	274.534,15	260.266,84	206.409,00	0,00	0,00	328.391,99
Prefeitura	Banco do Brasil S.A.	FUNDO M A SOCIAL Agência: 13617	0,00	10,00	0,00	0,00	0,00	10,00
Prefeitura	Caixa Econômica Federal	IGARASSU FUNDEB 138-9 Agência: 2191	371,50	0,00	0,00	0,00	0,00	371,50
Prefeitura	Banco do Brasil S.A.	LAI C/C 6978-7 Agência: 1361	2.921,54	0,00	0,00	0,00	0,00	2.921,54
Prefeitura	Banco do Brasil S.A.	PBA ALFABETIZACAO DE JOVENS E ADULTOS 23480-X	29.399,29	0,00	0,00	0,00	0,00	29.399,29
Prefeitura	Caixa Econômica Federal	PM IGARASSU 147-8 Agência: 2191	0,00	3.000,00	0,00	0,00	0,00	3.000,00
Prefeitura	Banco do Brasil S.A.	P M IGAR CONTA MOVIMENTO 01035- 4249-8 Agência:	143.407,45	4.499.887,92	4.313.920,24	0,00	0,00	





Prefeitura Municipal de Igarassu - 2018

AV. JOAQUIM NABUCO, 120 - CENTRO
Igarassu/PE - CEP: 53.610-070
CNPJ Nº: 10.359.560/0001-90 Telefone: (81) 3543-0645

Boletim Diário

Período: 01/01/2018 a 31/12/2018

Consolidado

Unidade Gestora	Banco	Conta Corrente	Saldo Anterior	Entradas	Saídas	Ajustes/Estornos		Saldo Atual
						Entradas	Saídas	
Prefeitura	Caixa Econômica Federal	PMI PAV DRENAG 6470046-1 Agência: 2191	117.330,79	147.301,02	0,00	0,00	0,00	264.631,81
Prefeitura	Caixa Econômica Federal	PMI PAV VIAS URB 647047-0 Agência: 2191	273.568,72	589,05	0,00	0,00	0,00	274.157,77
Prefeitura	Banco do Brasil S.A.	PREF MUN IGARASSU - TRAN Agência: 1361-7	0,00	61.000,00	0,00	0,00	0,00	61.000,00
Prefeitura	Banco do Brasil S.A.	PROJOVEM II 44533-9 Agência: 01361	8,37	32.626,45	22.714,26	0,00	0,00	9.920,56
Prefeitura	Banco do Brasil S.A.	QUESTIONARIO A SER APLICADO 28275-8 Agência:	294,11	0,00	0,00	0,00	0,00	294,11
Prefeitura	Banco Santander (Brasil) S.	SANTANDER / C.C. 13.000.095-5 IGAPREV Agência: 4025	1.268.607,52	0,00	2.410,95	0,00	0,00	1.266.196,57
Câmara	Caixa Econômica Federal	CMI- 13º SALARIO Agência: 2191	9,41	0,00	0,00	0,00	0,00	9,41
Câmara	Banco Santander (Brasil) S.	SANTANDER Agência: 4025	3.445,35	8.896.410,16	8.899.331,29	0,00	0,00	524,22
FMS	Caixa Econômica Federal	06.000.115-0 - FUS Agência: 2191-5	160.095,03	25.114.514,69	25.278.886,10	0,00	0,00	-4.276,38
FMS	Caixa Econômica Federal	06.000.116-8 - AT. BÁSICA Agência: 2191	122.633,94	296,38	122.710,74	0,00	0,00	219,58
FMS	Caixa Econômica Federal	06.000.117-6 - MAC Agência: 2191	98,49	0,14	56,61	0,00	0,00	42,02
FMS	Caixa Econômica Federal	06.000.135-4 - Agência: 2191	2,38	0,00	2,38	0,00	0,00	0,00
FMS	Banco do Brasil S.A.	31.245-2 BLAFB Agência: 1361-7	2,44	0,05	0,00	0,00	0,00	2,49
FMS	Banco do Brasil S.A.	31.247-9 - BLATB Agência: 1361-7	87,05	0,00	0,00	0,00	0,00	87,05
FMS	Banco do Brasil S.A.	32.704-2 - ESTRATEGIA SAUDE DA FAMILIA Agência:	125,92	2,81	0,00	0,00	0,00	128,73
FMS	Banco do Brasil S.A.	32.706-9 - GESTÃO Agência: 1361-7	4,75	49,10	0,00	0,00	0,00	53,85
FMS	Banco do Brasil S.A.	32.709-3 - PROMOÇÃO A SAUDE Agência: 1361-7	216,79	4,84	0,00	0,00	0,00	221,63
FMS	Banco do Brasil S.A.	32.713-1 - SAUDE BUCAL Agência: 1361-7	2,66	0,00	0,00	0,00	0,00	2,66
FMS	Banco do Brasil S.A.	32.718-2 - SAMU Agência: 1361-7	126,86	41.892,96	0,00	0,00	0,00	42.019,82
FMS	Banco do Brasil S.A.	32.719-0 - FPB Agência: 1361-7	489,44	0,06	0,00	0,00	0,00	489,50
FMS	Banco do Brasil S.A.	32.720-4 - AFB Agência: 1361-7	93,37	2,08	0,00	0,00	0,00	95,45
FMS	Banco do Brasil S.A.	32.722-0 - VACINAÇÃO Agência: 1361-7	56,34	1,25	0,00	0,00	0,00	57,59
FMS	Banco do Brasil S.A.	32.723-9 - FUS Agência: 1361-7	176,47	16.665,78	15.459,12	0,00	0,00	1.383,13
FMS	Banco do Brasil S.A.	34.054-5 - FNS BLINV Agência: 1361-7	28.302,38	1.312,53	0,00	0,00	0,00	29.614,91
FMS	Banco do Brasil S.A.	34.055-3 - FNS BLINV Agência: 1361-7	28.302,98	1.311,93	0,00	0,00	0,00	29.614,91
FMS	Banco do Brasil S.A.	34.056-8 - FNS BLINV Agência: 1361-7	24.775,58	0,00	0,00	0,00	0,00	24.775,58
FMS	Banco do Brasil S.A.	34.057-X - FNS BLINV Agência: 1361-7	28.427,65	634,06	0,00	0,00	0,00	





Prefeitura Municipal de Igarassu - 2018

AV. JOAQUIM NABUCCO, 120 - CENTRO
Igarassu/PE - CEP: 53.610-070
CNPJ Nº: 10.359.560/0001-90 Telefone: (81) 3543-0645

Boletim Diário

Período: 01/01/2018 a 31/12/2018

Consolidado

Unidade Gestora	Banco	Conta Corrente	Saldo Anterior	Entradas	Saídas	Ajustes/Estornos		Saldo Atual
						Entradas	Saídas	
FMS	Banco do Brasil S.A.	34.058-8 - FNS BLINV Agência: 1361-7	28.302,38	1.312,53	0,00	0,00	0,00	29.614,91
FMS	Banco do Brasil S.A.	34.059-6 - FNS BLINV Agência: 1361-7	6.638,79	307,89	0,00	0,00	0,00	6.946,68
FMS	Banco do Brasil S.A.	35.772-3 - FNS BLINV Agência: 1361-7	473,07	21,96	0,00	0,00	0,00	495,03
FMS	Banco do Brasil S.A.	36.505-X - FMS/ IGARASS-FNS INODO Agência: 1361-7	68,64	1,54	0,00	0,00	0,00	70,18
FMS	Conta Caixa	CAIXA Agência: CAIXA	0,00	4.757.162,28	4.757.162,28	0,00	0,00	0,00
FMS	Caixa Econômica Federal	C/C 006.0000134-6 CEF FOLHA Agência: 2191	129.048,39	28.437.403,47	26.062.113,99	0,00	2.000.000,00	504.337,87
FMS	Caixa Econômica Federal	C/C 006.000624035-0 FNSINVAN Agência: 2191	81.000,00	82.554,48	81.688,79	0,00	0,00	81.865,69
FMS	Caixa Econômica Federal	C/C 006.013.00026847-7 Agência: 104	0,00	33.122,60	0,00	0,00	0,00	33.122,60
FMS	Caixa Econômica Federal	C/C 00624033-4 Agência: 2191	222.470,98	56.748,30	224.381,02	0,00	0,00	54.838,26
FMS	Caixa Econômica Federal	C/C 013.000 17.584-3 IGARASSU FUS Agência: 2191	932,54	0,00	0,00	0,00	0,00	932,54
FMS	Caixa Econômica Federal	C/C 013.00026849-3 Agência: 2191	0,00	150.557,25	150.000,00	0,00	0,00	557,25
FMS	Caixa Econômica Federal	C/C 06.000.624015-6. - FNSBLAFB Agência: 2191	5.046,17	40.772,20	36.784,85	0,00	0,00	9.033,52
FMS	Caixa Econômica Federal	C/C 06.000624016-4 - FNSBLATB Agência: 2191	490.228,29	342,87	467.826,63	0,00	0,00	22.744,53
FMS	Caixa Econômica Federal	C/C 06.000624017-2 - FNSBLGES Agência: 2191	16.448,93	207,51	0,00	0,00	0,00	16.656,44
FMS	Caixa Econômica Federal	C/C 06.000624018-4 - FNSBLMAC Agência: 2191	13.212,73	739,90	12.650,19	0,00	0,00	1.302,44
FMS	Caixa Econômica Federal	C/C 06.000624019-9 - FNSBLVGS Agência: 2191	32.034,63	6,58	24.427,69	0,00	0,00	7.613,52
FMS	Caixa Econômica Federal	C/C 06.000624020-2 - FNSFARFOP Agência: 2191	3.212,53	0,05	34,51	0,00	0,00	3.178,07
FMS	Caixa Econômica Federal	C/C 06.000624021-0 - FNSCEO Agência: 2191	31.567,63	279,49	0,00	0,00	0,00	31.847,12
FMS	Caixa Econômica Federal	C/C 06.000624023-7 - FMS IGARASSU Agência: 2191	211.972,65	216.474,27	213.971,62	0,00	0,00	214.475,30
FMS	Caixa Econômica Federal	C/C 06.000624034-2 - ESTRUTURA ESPECIALIZADA	257.373,53	96.959,13	259.381,14	0,00	0,00	94.951,52
FMS	Caixa Econômica Federal	CUSTEIO Agência: 2191	0,00	22.586.109,29	19.817.278,37	0,00	2.309.133,86	459.697,06
FMS	Caixa Econômica Federal	INVESTIMENTOS Agência: 2191	0,00	1.186.627,33	592.400,00	0,00	0,00	594.227,33
URBI	Caixa Econômica Federal	1008-1 CONTA MOVIMENTO - URBI Agência: 2191	16.450,79	2.677.005,92	2.655.661,40	3.380,80	0,00	41.176,11
URBI	Caixa Econômica Federal	CONTA DA CIP 2298-5 Agência: 2191	42.716,67	2.162.311,09	2.161.703,32	909,39	0,00	44.233,83
COMDICA	Banco do Brasil S.A.	C/C 22.802-8 FUNDO MUN DEFESA DIREITOS Agência:	948.315,71	355.709,37	1.083.711,88	10.000,00	0,00	230.313,20
AMAIG	Banco do Brasil S.A.	C/C 45774-4 - AGÊNCIA MUNICIPAL DE MEIO AMBIENTE	124.450,26	191.677,99	224.755,16	0,00	0,00	91.373,09
IGAPREV		Consolidação de Contas	2.400.008,28	1.099.583,31	0,00	0,00	0,00	

8882161016131-141-9453-741-31816101613188





Prefeitura Municipal de Igarassu - 2018

AV. JOAQUIM NABUCO, 120 - CENTRO
Igarassu/PE - CEP: 53.610-070
CNPJ Nº: 10.359.560/0001-90 Telefone: (81) 3543-0645

Boletim Diário

Período: 01/01/2018 a 31/12/2018
Consolidado

Unidade Gestora	Banco	Conta Corrente	Saldo Anterior	Entradas	Saídas	Ajustes/Estornos		Saldo Atual
						Entradas	Saídas	
IGAPREV FINANC		Consolidação de Contas	50.007.888,77	0,00	9.586.918,05	0,00	0,00	40.420.970,72
IGAPREV FINANC		Consolidação de Aplicações	-2.453.972,75	1.250.891,20	0,00	0,00	0,00	-1.203.081,55
TOTAL GERAL (R\$)			84.891.018,70	389.503.719,66	386.428.545,92	811.215,32	4.309.133,86	84.468.273,90

		Saldo atual				
Saldo do Exercício anterior	84.891.018,70	Recebimento até o período	296.250.299,72 ⁴	381.141.318,42 ⁵	Em caixa	0,00
Estorno até o período	811.215,32	Despesa até o período		296.673.044,52 ⁶	Em banco	84.468.273,90
Anulação da receita até o período	4.309.133,86				Saldo para o dia seguinte	84.468.273,90

¹ Depósitos + Transferências Recebidas

² Recebimento na Data + Total do Saldo do Dia Anterior

³ Cheques + Transferências Recebidas

⁴ Recebimento até a Data - Anulação da Receita até a Data

⁵ Saldo do Exercício Anterior + Recebimento até a Data

⁶ Pagamento até esta Data - Estorno até esta Data + Transferência Concedida





Prefeitura Municipal de Igarassu - 2018

AV. JOAQUIM NABUCO, 120 - CENTRO
Igarassu/PE - CEP: 53.610-070
CNPJ Nº: 10.359.560/0001-90 Telefone: (81) 3543-0645

Boletim Diário

Período: 01/01/2018 a 31/12/2018

Consolidado

Unidade Gestora	Banco	Conta Corrente	Saldo Anterior	Entradas	Saídas	Ajustes/Estornos		Saldo Atual
						Entradas	Saídas	
Prefeitura	Banco do Brasil S.A.	APOIO A CRECHES 44672-6 Agência: 1361	28.752,38	0,00	18.000,00	0,00	0,00	10.752,38
Prefeitura	Banco Santander (Brasil) S.	BANCO SANATNDER - 13.000224-9 - IPVA Agência: 4025	32.473,01	0,00	0,00	0,00	0,00	32.473,01
Prefeitura	Banco Santander (Brasil) S.	BANCO SANTANDER 13.000220-1 - ISS Agência: 4025	20.151,53	0,00	0,00	0,00	0,00	20.151,53
Prefeitura	Banco Santander (Brasil) S.	BANCO SANTANDER - 13.000245-2 -MULTAS DE	24.303,29	0,00	15.485,10	0,00	0,00	8.818,19
Prefeitura	Banco Santander (Brasil) S.	BANCO SANTANDER C/C 13000225-6 Agência: 4025	3.555.377,77	358.445,51	190.379,30	0,00	0,00	3.723.443,98
Prefeitura	Banco do Brasil S.A.	BB - 55719 - FEP - FUNDO ESP. DO PETROLEO Agência:	67.803,88	2.711.861,95	2.551.197,33	0,00	0,00	228.468,50
Prefeitura	Banco do Brasil S.A.	BB - 8.360-7 - COMP.FINAC.REC.NATURAIS Agência: 4025	1.996,75	25.336,64	25.317,69	0,00	0,00	2.015,70
Prefeitura	Banco do Brasil S.A.	BB C/C: 50.788-1 IGARASSU - BL PAEFI Agência: 1361-7	0,00	370.129,01	317.864,60	0,00	0,00	52.264,41
Prefeitura	Banco do Brasil S.A.	BB - C/C: 51.464-0 - MP 815/17 - FNDE - APOIO AOS	0,00	288.840,29	0,00	0,00	0,00	288.840,29
Prefeitura	Banco do Brasil S.A.	BB - CIDE - 15598-5 Agência: 1361	46,72	0,09	0,00	0,00	0,00	46,81
Prefeitura	Banco do Brasil S.A.	BB - COTA PARTE SALÁRIO EDUCAÇÃO 14.660-9 Agência:	527.313,67	2.968.399,44	3.545.595,23	52.995,26	0,00	3.113,14
Prefeitura	Banco do Brasil S.A.	BB - DES.EXP. 283141-4 Agência: 1361	9.955,87	122.021,82	111.730,36	0,00	0,00	20.247,33
Prefeitura	Banco do Brasil S.A.	BB FPM 42293 Agência: 1361	1.280.073,05	67.505.868,15	67.614.320,51	4.359,10	0,00	1.175.979,79
Prefeitura	Banco do Brasil S.A.	BB - FUNDEB - 24246-2 Agência: 1361	49.132,85	45.035.089,60	44.421.669,36	0,00	0,00	662.553,09
Prefeitura	Banco do Brasil S.A.	BB - ITR - 43338 Agência: 1361	59.928,97	514.103,66	573.700,22	0,00	0,00	332,41
Prefeitura	Banco do Brasil S.A.	BB - SIMPLES NACIONAL - 24999-8 Agência: 1361	2.120,14	1.401.870,60	1.306.188,01	0,00	0,00	97.802,73
Prefeitura	Caixa Econômica Federal	CAIXA - 110-9 CAIXA ECONOMICA Agência: 2191	31.324,92	14.911.478,60	13.687.143,92	200,00	0,00	1.255.859,60
Prefeitura	Caixa Econômica Federal	CAIXA ECONOMICA - 00647041-3 Agência: 2191	713.473,37	0,00	0,00	0,00	0,00	713.473,37
Prefeitura	Caixa Econômica Federal	CAIXA - FDS - 06000089-7 Agência: 2191	740,70	9,35	0,00	0,00	0,00	750,05
Prefeitura	Caixa Econômica Federal	CAIXA - ICMS/IPI - 06000088-9 Agência: 2191	176.886,32	66.293.218,20	66.600.463,38	736.942,27	0,00	606.583,41
Prefeitura	Caixa Econômica Federal	C/C 00156-7 RESERVA PITANGA Agência: 2191	38,00	0,00	0,00	0,00	0,00	38,00
Prefeitura	Caixa Econômica Federal	C/C 006.00000.109-5 FUNDO DE INVESTIMENTO Agência:	11.010,91	0,00	0,00	0,00	0,00	11.010,91
Prefeitura	Caixa Econômica Federal	C/C 006.00000.123-0 FUNDO MUNICIPAL DE ASSISTENCIA	35.903,31	313,79	35.587,20	0,00	0,00	629,90
Prefeitura	Caixa Econômica Federal	C/C 06.00001-3 QUADRA ESPORT. Agência: 2191	14,68	0,00	0,00	0,00	0,00	14,68
Prefeitura	Caixa Econômica Federal	C/C 06000025-0 ARRECADADAÇÃO IPVA Agência: 2191	46.550,67	2.567.862,55	2.626.633,25	700,00	0,00	-11.520,03
Prefeitura	Caixa Econômica Federal	C/C 06.00051-0 TPA Agência: 2191	0,01	0,00	0,00	0,00	0,00	0,01
Prefeitura	Caixa Econômica Federal	C/C 06.00074-9 SIAF Agência: 2191	607,50	0,00	0,00	0,00	0,00	607,50

Assinado Digitalmente por: RONALDO ALVES DE OLIVEIRA MARRAS
systemainformatica.com.br/siorconp

SIORCONP - Sistema Integrado de Controle e Supervisão de Publicações
systemainformatica.com.br/siorconp





Prefeitura Municipal de Igarassu - 2018

AV. JOAQUIM NABUCCO, 120 - CENTRO
Igarassu/PE - CEP: 53.610-070
CNPJ Nº: 10.359.560/0001-90 Telefone: (81) 3543-0645

Boletim Diário

Período: 01/01/2018 a 31/12/2018

Consolidado

Unidade Gestora	Banco	Conta Corrente	Saldo Anterior	Entradas	Saídas	Ajustes/Estornos		Saldo Atual
						Entradas	Saídas	
Prefeitura	Caixa Econômica Federal	C/C 06.0014-5 PAG. A. JOVEM Agência: 2191	336,00	0,00	0,00	0,00	0,00	336,00
Prefeitura	Banco do Brasil S.A.	C/C 10.706-9 TRANSPORTE ESCOLAR Agência: 1361	73.933,38	120.910,32	121.562,15	0,00	0,00	73.281,55
Prefeitura	Banco do Brasil S.A.	C/C 10.720-4 PNAC Agência: 1361	0,00	1.832,65	0,00	0,00	0,00	1.832,65
Prefeitura	Caixa Econômica Federal	C/C 11-0 ARRECADANÇA Agência: 2191	3.700,00	0,00	0,00	0,00	0,00	3.700,00
Prefeitura	Banco do Brasil S.A.	C/C 11.447-2 CIP Agência: 1361	915.830,94	6.346.596,18	6.206.663,05	0,00	0,00	1.055.764,07
Prefeitura	Caixa Econômica Federal	C/C 1273 CEF - FOLHA DE PAGAMENTO Agência: 2191	18.753.104,66	63.594.666,02	59.247.186,37	1.728,50	0,00	23.102.312,81
Prefeitura	Banco Santander (Brasil) S.	C.C. 13.000231-1 SANTANDER Agência: 4025	144.264,93	0,00	0,00	0,00	0,00	144.264,93
Prefeitura	Banco Santander (Brasil) S.	C/C 13.000233-5 CONST. MORADIAS Agência: 4025	0,60	0,00	0,00	0,00	0,00	0,60
Prefeitura	Banco Santander (Brasil) S.	C/C 13.000239-7 FDS Agência: 4025	100.206,58	0,00	0,00	0,00	0,00	100.206,58
Prefeitura	Banco do Brasil S.A.	C/C 14.738-9 PMIG CEX Agência: 1361	340,28	0,43	340,71	0,00	0,00	0,00
Prefeitura	Banco do Brasil S.A.	C/C 15321-4 PNAT Agência: 1361	13.500,93	202.784,35	202.352,04	0,00	0,00	13.933,24
Prefeitura	Banco do Brasil S.A.	C/C 15.526-8 PROJ. II TEMPO Agência: 1361	8,00	0,00	0,00	0,00	0,00	8,00
Prefeitura	Banco do Brasil S.A.	C/C 15598-5 CIDE FEDERAL Agência: 1361	46,83	133.760,51	133.555,53	0,00	0,00	251,81
Prefeitura	Banco do Brasil S.A.	C/C 15.648-5 PAF Agência: 1361	7,00	0,00	0,00	0,00	0,00	7,00
Prefeitura	Banco do Brasil S.A.	C/C 17.131-X PMI - EMPJ Agência: 1361	16.800,00	0,00	0,00	0,00	0,00	16.800,00
Prefeitura	Banco do Brasil S.A.	C/C 22.502-9 PMIG-FMAS/PFMC Agência: 1361	727,67	0,00	0,00	0,00	0,00	727,67
Prefeitura	Banco do Brasil S.A.	C/C 22.977-6 PMI FMS DIGDBF Agência: 1361	3.438,15	0,00	0,00	0,00	0,00	3.438,15
Prefeitura	Banco do Brasil S.A.	C/C 23.480-X - ALFABETIZAÇÃO JOVENS E ADULTO PBA-	1,05	0,00	0,00	0,00	0,00	1,05
Prefeitura	Caixa Econômica Federal	C/C 24179-0 - POUPANÇA CAIXA Agência: 2191	489.767,85	0,00	0,00	0,00	0,00	489.767,85
Prefeitura	Banco do Brasil S.A.	C/C 28.340-1 PMI - MERENDA Agência: 1361	8.832,04	2.630.237,07	2.453.652,74	0,00	0,00	185.416,37
Prefeitura	Banco do Brasil S.A.	C/C 28.611-7 PMIG - AFM Agência: 1361	87,49	0,00	0,00	0,00	0,00	87,49
Prefeitura	Banco do Brasil S.A.	C/C 29.216-8 A CAMINHO DA ESCOLA Agência: 1361	3.613,07	0,00	186,42	0,00	0,00	3.426,65
Prefeitura	Banco do Brasil S.A.	C.C 30000-4 P MUN IGARASSU CONT UNICA Agência:	24.162,90	1.987.080,35	1.977.455,05	0,00	0,00	33.788,20
Prefeitura	Banco do Brasil S.A.	C.C 33129-5 PARACO I ABAFMASI GDBF Agência: 1361-7	47,31	0,00	0,00	0,00	0,00	47,31
Prefeitura	Banco do Brasil S.A.	C.C 33130-9 PARACO I ABAFMASPB I Agência: 1361-7	133,69	0,00	0,00	0,00	0,00	133,69
Prefeitura	Banco do Brasil S.A.	C.C 33131-7 PARACO I ABAFMASPBVII Agência: 1361-7	32,71	0,00	0,00	0,00	0,00	32,71
Prefeitura	Banco do Brasil S.A.	C.C 33132-5 PARACO I ABAFMASPVMC Agência: 1361-7	56,57	0,00	0,00	0,00	0,00	56,57





Prefeitura Municipal de Igarassu - 2018

AV. JOAQUIM NABUCO, 120 - CENTRO
Igarassu/PE - CEP: 53.610-070
CNPJ Nº: 10.359.560/0001-90 Telefone: (81) 3543-0645

Boletim Diário

Período: 01/01/2018 a 31/12/2018
Consolidado

Unidade Gestora	Banco	Conta Corrente	Saldo Anterior	Entradas	Saídas	Ajustes/Estornos		Saldo Atual
						Entradas	Saídas	
Prefeitura	Banco do Brasil S.A.	C/C 33.716-1 PAC I Agência: 1361	818,47	455.971,31	456.000,00	0,00	0,00	789,78
Prefeitura	Banco do Brasil S.A.	C/C 33.717-X PACI Agência: 1361	95.851,47	4.685,43	100.000,00	0,00	0,00	536,90
Prefeitura	Banco do Brasil S.A.	C/C 35.589-5 FMASGDSUAS Agência: 1361	2.225,60	0,00	0,00	0,00	0,00	2.225,60
Prefeitura	Banco do Brasil S.A.	C/C 35.635-2 PMI TD - PROJOVEM Agência: 1361	13.618,81	0,00	0,00	0,00	0,00	13.618,81
Prefeitura	Banco do Brasil S.A.	C/C 36.785-0 PM - PAC I Agência: 1361	803,46	229.377,92	230.000,00	0,00	0,00	181,38
Prefeitura	Banco do Brasil S.A.	C/C 37.225-0 FMASACESSUAS Agência: 1361	22.653,59	0,00	0,00	0,00	0,00	22.653,59
Prefeitura	Banco do Brasil S.A.	C/C 41477-8 - AFM - APOIO FINANC AOS MUNICIPIOS	730.795,04	0,00	0,00	0,00	0,00	730.795,04
Prefeitura	Banco do Brasil S.A.	C/C 50.005-1 FUNDO DE AVAL Agência: 1361	3.665,35	0,00	0,00	0,00	0,00	3.665,35
Prefeitura	Banco do Brasil S.A.	C/C: 50.278-2 PROGRAMA PRIMEIRA INFÂNCIA NO SUAS	99.600,00	34,14	27.832,39	0,00	0,00	71.801,75
Prefeitura	Banco do Brasil S.A.	C/C 5.050 PASEP Agência: 1361	7.506,72	0,00	0,00	0,00	0,00	7.506,72
Prefeitura	Caixa Econômica Federal	C/C 647.009-7 PM IGARASSU Agência: 2191	7.084,59	0,00	0,00	0,00	0,00	7.084,59
Prefeitura	Caixa Econômica Federal	C/C 647.041-3 PMI Agência: 2191	509.300,46	0,00	0,00	0,00	0,00	509.300,46
Prefeitura	Caixa Econômica Federal	C/C 647045-3 - CAIXA ECONOMICA Agência: 2191	5.349,82	3.884,71	6.013,68	0,00	0,00	3.220,85
Prefeitura	Caixa Econômica Federal	C/C 647048-8 ORLA PRAIA DE MANGUE SECO Agência:	174.964,71	430.159,58	422.233,26	0,00	0,00	182.891,03
Prefeitura	Banco do Brasil S.A.	C/C 8.368-2 BPC II ETAPA Agência: 1361	139,01	0,00	0,00	0,00	0,00	139,01
Prefeitura	Banco do Brasil S.A.	C/C 8.783-1 AG. JOVEM DES. URB. Agência: 1361	2.684,43	0,00	167,18	0,00	0,00	2.517,25
Prefeitura	Banco do Brasil S.A.	C/C Nº 41728-9 PM IGARASSU - PAR Agência: 1361-7	40.908,00	0,00	0,00	0,00	0,00	40.908,00
Prefeitura	Banco do Nordeste do	CONTA 139-2 MUNICIPIUO DE IGARASSU Agência: 00000	127.812,96	0,00	0,00	0,00	0,00	127.812,96
Prefeitura	Caixa Econômica Federal	Fem 2015 Agência: 2191	0,00	863.415,72	847.316,55	0,00	0,00	16.099,17
Prefeitura	Banco do Brasil S.A.	FEX - AUXILIO FINANC P FOMENTO EXPORTAÇÕES	4.549,74	0,00	0,00	0,00	0,00	4.549,74
Prefeitura	Caixa Econômica Federal	FMI CAIXA 0000143-5 Agência: 2191	274.534,15	260.266,84	206.409,00	0,00	0,00	328.391,99
Prefeitura	Banco do Brasil S.A.	FUNDO M A SOCIAL Agência: 13617	0,00	10,00	0,00	0,00	0,00	10,00
Prefeitura	Caixa Econômica Federal	IGARASSU FUNDEB 138-9 Agência: 2191	371,50	0,00	0,00	0,00	0,00	371,50
Prefeitura	Banco do Brasil S.A.	LAI C/C 6978-7 Agência: 1361	2.921,54	0,00	0,00	0,00	0,00	2.921,54
Prefeitura	Banco do Brasil S.A.	PBA ALFABETIZACAO DE JOVENS E ADULTOS 23480-X	29.399,29	0,00	0,00	0,00	0,00	29.399,29
Prefeitura	Caixa Econômica Federal	PM IGARASSU 147-8 Agência: 2191	0,00	3.000,00	0,00	0,00	0,00	3.000,00
Prefeitura	Banco do Brasil S.A.	P M IGAR CONTA MOVIMENTO 01035- 4249-8 Agência:	143.407,45	4.499.887,92	4.313.920,24	0,00	0,00	





Prefeitura Municipal de Igarassu - 2018

AV. JOAQUIM NABUCO, 120 - CENTRO
Igarassu/PE - CEP: 53.610-070
CNPJ Nº: 10.359.560/0001-90 Telefone: (81) 3543-0645

Boletim Diário

Período: 01/01/2018 a 31/12/2018

Consolidado

Unidade Gestora	Banco	Conta Corrente	Saldo Anterior	Entradas	Saídas	Ajustes/Estornos		Saldo Atual
						Entradas	Saídas	
Prefeitura	Caixa Econômica Federal	PMI PAV DRENAG 6470046-1 Agência: 2191	117.330,79	147.301,02	0,00	0,00	0,00	264.631,81
Prefeitura	Caixa Econômica Federal	PMI PAV VIAS URB 647047-0 Agência: 2191	273.568,72	589,05	0,00	0,00	0,00	274.157,77
Prefeitura	Banco do Brasil S.A.	PREF MUN IGARASSU - TRAN Agência: 1361-7	0,00	61.000,00	0,00	0,00	0,00	61.000,00
Prefeitura	Banco do Brasil S.A.	PROJOVEM II 44533-9 Agência: 01361	8,37	32.626,45	22.714,26	0,00	0,00	9.920,56
Prefeitura	Banco do Brasil S.A.	QUESTIONARIO A SER APLICADO 28275-8 Agência:	294,11	0,00	0,00	0,00	0,00	294,11
Prefeitura	Banco Santander (Brasil) S.	SANTANDER / C.C. 13.000.095-5 IGAPREV Agência: 4025	1.268.607,52	0,00	2.410,95	0,00	0,00	1.266.196,57
Câmara	Caixa Econômica Federal	CMI- 13º SALARIO Agência: 2191	9,41	0,00	0,00	0,00	0,00	9,41
Câmara	Banco Santander (Brasil) S.	SANTANDER Agência: 4025	3.445,35	8.896.410,16	8.899.331,29	0,00	0,00	524,22
FMS	Caixa Econômica Federal	06.000.115-0 - FUS Agência: 2191-5	160.095,03	25.114.514,69	25.278.886,10	0,00	0,00	-4.276,38
FMS	Caixa Econômica Federal	06.000.116-8 - AT. BÁSICA Agência: 2191	122.633,94	296,38	122.710,74	0,00	0,00	219,58
FMS	Caixa Econômica Federal	06.000.117-6 - MAC Agência: 2191	98,49	0,14	56,61	0,00	0,00	42,02
FMS	Caixa Econômica Federal	06.000.135-4 - Agência: 2191	2,38	0,00	2,38	0,00	0,00	0,00
FMS	Banco do Brasil S.A.	31.245-2 BLAFB Agência: 1361-7	2,44	0,05	0,00	0,00	0,00	2,49
FMS	Banco do Brasil S.A.	31.247-9 - BLATB Agência: 1361-7	87,05	0,00	0,00	0,00	0,00	87,05
FMS	Banco do Brasil S.A.	32.704-2 - ESTRATEGIA SAUDE DA FAMILIA Agência:	125,92	2,81	0,00	0,00	0,00	128,73
FMS	Banco do Brasil S.A.	32.706-9 - GESTÃO Agência: 1361-7	4,75	49,10	0,00	0,00	0,00	53,85
FMS	Banco do Brasil S.A.	32.709-3 - PROMOÇÃO A SAUDE Agência: 1361-7	216,79	4,84	0,00	0,00	0,00	221,63
FMS	Banco do Brasil S.A.	32.713-1 - SAUDE BUCAL Agência: 1361-7	2,66	0,00	0,00	0,00	0,00	2,66
FMS	Banco do Brasil S.A.	32.718-2 - SAMU Agência: 1361-7	126,86	41.892,96	0,00	0,00	0,00	42.019,82
FMS	Banco do Brasil S.A.	32.719-0 - FPB Agência: 1361-7	489,44	0,06	0,00	0,00	0,00	489,50
FMS	Banco do Brasil S.A.	32.720-4 - AFB Agência: 1361-7	93,37	2,08	0,00	0,00	0,00	95,45
FMS	Banco do Brasil S.A.	32.722-0 - VACINAÇÃO Agência: 1361-7	56,34	1,25	0,00	0,00	0,00	57,59
FMS	Banco do Brasil S.A.	32.723-9 - FUS Agência: 1361-7	176,47	16.665,78	15.459,12	0,00	0,00	1.383,13
FMS	Banco do Brasil S.A.	34.054-5 - FNS BLINV Agência: 1361-7	28.302,38	1.312,53	0,00	0,00	0,00	29.614,91
FMS	Banco do Brasil S.A.	34.055-3 - FNS BLINV Agência: 1361-7	28.302,98	1.311,93	0,00	0,00	0,00	29.614,91
FMS	Banco do Brasil S.A.	34.056-8 - FNS BLINV Agência: 1361-7	24.775,58	0,00	0,00	0,00	0,00	24.775,58
FMS	Banco do Brasil S.A.	34.057-X - FNS BLINV Agência: 1361-7	28.427,65	634,06	0,00	0,00	0,00	





Prefeitura Municipal de Igarassu - 2018

AV. JOAQUIM NABUCCO, 120 - CENTRO
Igarassu/PE - CEP: 53.610-070
CNPJ Nº: 10.359.560/0001-90 Telefone: (81) 3543-0645

Boletim Diário

Período: 01/01/2018 a 31/12/2018

Consolidado

Unidade Gestora	Banco	Conta Corrente	Saldo Anterior	Entradas	Saídas	Ajustes/Estornos		Saldo Atual
						Entradas	Saídas	
FMS	Banco do Brasil S.A.	34.058-8 - FNS BLINV Agência: 1361-7	28.302,38	1.312,53	0,00	0,00	0,00	29.614,91
FMS	Banco do Brasil S.A.	34.059-6 - FNS BLINV Agência: 1361-7	6.638,79	307,89	0,00	0,00	0,00	6.946,68
FMS	Banco do Brasil S.A.	35.772-3 - FNS BLINV Agência: 1361-7	473,07	21,96	0,00	0,00	0,00	495,03
FMS	Banco do Brasil S.A.	36.505-X - FMS/ IGARASS-FNS INODO Agência: 1361-7	68,64	1,54	0,00	0,00	0,00	70,18
FMS	Conta Caixa	CAIXA Agência: CAIXA	0,00	4.757.162,28	4.757.162,28	0,00	0,00	0,00
FMS	Caixa Econômica Federal	C/C 006.0000134-6 CEF FOLHA Agência: 2191	129.048,39	28.437.403,47	26.062.113,99	0,00	2.000.000,00	504.337,87
FMS	Caixa Econômica Federal	C/C 006.000624035-0 FNSINVAN Agência: 2191	81.000,00	82.554,48	81.688,79	0,00	0,00	81.865,69
FMS	Caixa Econômica Federal	C/C 006.013.00026847-7 Agência: 104	0,00	33.122,60	0,00	0,00	0,00	33.122,60
FMS	Caixa Econômica Federal	C/C 00624033-4 Agência: 2191	222.470,98	56.748,30	224.381,02	0,00	0,00	54.838,26
FMS	Caixa Econômica Federal	C/C 013.000 17.584-3 IGARASSU FUS Agência: 2191	932,54	0,00	0,00	0,00	0,00	932,54
FMS	Caixa Econômica Federal	C/C 013.00026849-3 Agência: 2191	0,00	150.557,25	150.000,00	0,00	0,00	557,25
FMS	Caixa Econômica Federal	C/C 06.000.624015-6. - FNSBLAFB Agência: 2191	5.046,17	40.772,20	36.784,85	0,00	0,00	9.033,52
FMS	Caixa Econômica Federal	C/C 06.000624016-4 - FNSBLATB Agência: 2191	490.228,29	342,87	467.826,63	0,00	0,00	22.744,53
FMS	Caixa Econômica Federal	C/C 06.000624017-2 - FNSBLGES Agência: 2191	16.448,93	207,51	0,00	0,00	0,00	16.656,44
FMS	Caixa Econômica Federal	C/C 06.000624018-4 - FNSBLMAC Agência: 2191	13.212,73	739,90	12.650,19	0,00	0,00	1.302,44
FMS	Caixa Econômica Federal	C/C 06.000624019-9 - FNSBLVGS Agência: 2191	32.034,63	6,58	24.427,69	0,00	0,00	7.613,52
FMS	Caixa Econômica Federal	C/C 06.000624020-2 - FNSFARFOP Agência: 2191	3.212,53	0,05	34,51	0,00	0,00	3.178,07
FMS	Caixa Econômica Federal	C/C 06.000624021-0 - FNSCEO Agência: 2191	31.567,63	279,49	0,00	0,00	0,00	31.847,12
FMS	Caixa Econômica Federal	C/C 06.000624023-7 - FMS IGARASSU Agência: 2191	211.972,65	216.474,27	213.971,62	0,00	0,00	214.475,30
FMS	Caixa Econômica Federal	C/C 06.000624034-2 - ESTRUTURA ESPECIALIZADA	257.373,53	96.959,13	259.381,14	0,00	0,00	94.951,52
FMS	Caixa Econômica Federal	CUSTEIO Agência: 2191	0,00	22.586.109,29	19.817.278,37	0,00	2.309.133,86	459.697,06
FMS	Caixa Econômica Federal	INVESTIMENTOS Agência: 2191	0,00	1.186.627,33	592.400,00	0,00	0,00	594.227,33
URBI	Caixa Econômica Federal	1008-1 CONTA MOVIMENTO - URBI Agência: 2191	16.450,79	2.677.005,92	2.655.661,40	3.380,80	0,00	41.176,11
URBI	Caixa Econômica Federal	CONTA DA CIP 2298-5 Agência: 2191	42.716,67	2.162.311,09	2.161.703,32	909,39	0,00	44.233,83
COMDICA	Banco do Brasil S.A.	C/C 22.802-8 FUNDO MUN DEFESA DIREITOS Agência:	948.315,71	355.709,37	1.083.711,88	10.000,00	0,00	230.313,20
AMAIG	Banco do Brasil S.A.	C/C 45774-4 - AGÊNCIA MUNICIPAL DE MEIO AMBIENTE	124.450,26	191.677,99	224.755,16	0,00	0,00	91.373,09
IGAPREV		Consolidação de Contas	2.400.008,28	1.099.583,31	0,00	0,00	0,00	

Assinado Digitalmente por: RONALDO ALVES DE OLIVEIRA MARRAS - Secretário de Administração Pública
Documento Assinado Digitalmente por: RONALDO ALVES DE OLIVEIRA MARRAS - Secretário de Administração Pública
systemainformatica.com.br/siorconp

SIORCONP - Sistema Integrado de Controle e Gestão da Prefeitura Municipal de Igarassu
systemainformatica.com.br/siorconp





Prefeitura Municipal de Igarassu - 2018

AV. JOAQUIM NABUCCO, 120 - CENTRO
Igarassu/PE - CEP: 53.610-070
CNPJ Nº: 10.359.560/0001-90 Telefone: (81) 3543-0645

Boletim Diário

Período: 01/01/2018 a 31/12/2018
Consolidado

Unidade Gestora	Banco	Conta Corrente	Saldo Anterior	Entradas	Saídas	Ajustes/Estornos		Saldo Atual
						Entradas	Saídas	
IGAPREV FINANC		Consolidação de Contas	50.007.888,77	0,00	9.586.918,05	0,00	0,00	40.420.970,72
IGAPREV FINANC		Consolidação de Aplicações	-2.453.972,75	1.250.891,20	0,00	0,00	0,00	-1.203.081,55
TOTAL GERAL (R\$)			84.891.018,70	389.503.719,66	386.428.545,92	811.215,32	4.309.133,86	84.468.273,90

		Saldo atual				
Saldo do Exercício anterior	84.891.018,70	Recebimento até o período	296.250.299,72 ⁴	381.141.318,42 ⁵	Em caixa	0,00
Estorno até o período	811.215,32	Despesa até o período		296.673.044,52 ⁶	Em banco	84.468.273,90
Anulação da receita até o período	4.309.133,86				Saldo para o dia seguinte	84.468.273,90

¹ Depósitos + Transferências Recebidas

² Recebimento na Data + Total do Saldo do Dia Anterior

³ Cheques + Transferências Recebidas

⁴ Recebimento até a Data - Anulação da Receita até a Data

⁵ Saldo do Exercício Anterior + Recebimento até a Data

⁶ Pagamento até esta Data - Estorno até esta Data + Transferência Concedida





Fundo Municipal de Saude de Igarassu - 2018

AV. DUARTE COELHO, 183 - CENTRO
Igarassu/PE - CEP: 53610-380
CNPJ Nº: 12.025.214/0001-00 Telefone:

Conciliação Bancaria Mês de Dezembro



Documento Assinado Digitalmente por: RONALDO ALVES DE OLIVEIRA, MARIO RICARDO SANTOS DE LIMA
Acesse em: <https://brasil.ssign.com.br/pt-br/validar.aspx?seam=Código%20do%20documento%3A%20ba1d83b1-172f-47d0-807e-40a4286b9d79>

Conta: 20	32.720-4 - AFB	Saldo Entidade	Saldo Bancário
Banco: Banco do Brasil S.A.		95,45	95,45
SALDO CONCILIADO		95,45	95,45

APROVADO

Em, ____ de _____ de _____

Tesoureiro(a)

Reginaldo P. Barbosa
Coordenador do Fundo Municipal
de Saúde de Igarassu



Fundo Municipal de Saúde de Igarassu - 2018

AV. DUARTE COELHO, 183 - CENTRO
Igarassu/PE - CEP: 53610-380
CNPJ Nº: 12.025.214/0001-00 Telefone:



Conciliação Bancária

Mês de Dezembro

Conta: 19 32.719-0 - FPB	Saldo Entidade	Saldo Bancário
Banco: Banco do Brasil S.A.	489,50	489,50
SALDO CONCILIADO	489,50	489,50

APROVADO

Em, ____ de _____ de _____

Reginaldo P. Barbosa
Coordenador do Fundo Municipal
de Saúde de Igarassu

Tesoureiro(a)

Documento Assinado Digitalmente por: RONALDO ALVES DE OLIVEIRA, MARIO RICARDO SANTOS DE LIMA
Acesse em: <http://www.igara.pe.gov.br/epp/validador.seam> Código do documento: bald83b1-72f4-47d0-807f-40a4286b9d79



Fundo Municipal de Saude de Igarassu - 2018

AV. DUARTE COELHO, 183 - CENTRO
Igarassu/PE - CEP: 53610-380
CNPJ Nº: 12.025.214/0001-00 Telefone:



Conciliação Bancaria

Mês de Dezembro

Documento Assinado Digitalmente em 31/10/2018 às 14:20:57 / tce: tce.p: gov.br / validadoDoc:seam Código do documento: ba1d83b1-172f-47d0-807f-40a4286b9d79

Conta: 18	32.718-2 - SAMU	Saldo Entidade	Saldo Bancário
Banco: Banco do Brasil S.A.		42.019,82	942,90

Débitos no extrato bancário não correspondidos no razão			
Data	Movimento		
31/10/2018	diferença	-41.076,92	0,00
		Saldo Parcial	942,90
		SALDO CONCILIADO	942,90

APROVADO

Em, ____ de ____ de ____

Regina da R. Barbosa
Coordenadora do Fundo Municipal
de Saúde de Igarassu

Tesoureiro(a)



Fundo Municipal de Saude de Igarassu - 2018

AV. DUARTE COELHO, 183 - CENTRO
Igarassu/PE - CEP: 53610-380
CNPJ Nº: 12.025.214/0001-00 Telefone:



Conciliação Bancaria

Mês de Dezembro

Documento Assinado Digitalmente por: RONALDO ALVES DE OLIVEIRA, MARIO RICARDO SANTOS DE LIMA
Acesse em: <https://sistema.informatica.com.br/validador> sem Código do documento: ba1d83b1-172f-47d0-807f-40a4286b9d79

Conta:	14	32.713-1 - SAUDE BUCAL	Saldo Entidade	Saldo Bancário
Banco:	Banco do Brasil S.A.		2,66	2,66
SALDO CONCILIADO			2,66	2,66

APROVADO

Em, ____ de ____ de ____

Reginaldo P. Barbosa
Coordenador do Fundo Municipal
de Saude de Igarassu

Tesoureiro(a)



Fundo Municipal de Saude de Igarassu - 2018

AV. DUARTE COELHO, 183 - CENTRO
Igarassu/PE - CEP: 53610-380
CNPJ Nº: 12.025.214/0001-00 Telefone:

Conciliação Bancaria Mês de Dezembro



Documento Assinado Digitalmente por: RONALDO ALVES DE OLIVEIRA, MARIO RICARDO SANTOS DE LIMA
Acesse em: <https://brasil.ssign.br/pe/pe.gov.br/epm/validarDocumento.aspx?CodigoDocumento:ba1d83b1-172f-47d0-807f-40a4286b9d79>

Conta: 12 32.709-3 - PROMOÇÃO A SAUDE	Saldo Entidade	Saldo Bancário
Banco: Banco do Brasil S.A.	221,63	221,63
SALDO CONCILIADO	221,63	221,63

APROVADO

Em, ____ de _____ de _____

Reginaldo P. Barbosa
Coordenador do Fundo Municipal
de Saude de Igarassu

Tesoureiro(a)



Fundo Municipal de Saude de Igarassu - 2018

AV. DUARTE COELHO, 183 - CENTRO
Igarassu/PE - CEP: 53610-380
CNPJ Nº: 12.025.214/0001-00 Telefone:

Conciliação Bancaria

Mês de Dezembro



Documento Assinado Digitalmente por: RONALDO ALVES DE OLIVEIRA, MARIO RICARDO SANTOS DE LIMA
Acesse em: <https://sede.tec.pe.gov.br/epp/validador.seam> Código do documento: bald83b1-72f4-47d0-807f-40a4286b9d79

Conta: 9 32.706-9 - GESTÃO	Saldo Entidade	Saldo Bancário
Banco: Banco do Brasil S.A.	53,85	53,85
SALDO CONCILIADO	53,85	53,85

APROVADO

Em, ____ de _____ de _____

Reginaldo P. Barbosa
Coordenador do Fundo Municipal
de Saúde de Igarassu

Tesoureiro(a)



Fundo Municipal de Saude de Igarassu - 2018

AV. DUARTE COELHO, 183 - CENTRO
Igarassu/PE - CEP: 53610-380
CNPJ Nº: 12.025.214/0001-00 Telefone:



Conciliação Bancaria

Mês de Dezembro

Documento Assinado Digitalmente por: RONALDO ALVES DE OLIVEIRA, MARIO RICARDO SANTOS DE LIMA
Acesse em: <http://www.ig.arassu.pe.gov.br/epp/validador.seam> Código do documento: ba1d83b1-172f-47d0-807f-40a4286b9d79

Conta: 7	32.704-2 - ESTRATEGIA SAUDE DA FAMILIA	Saldo Entidade	Saldo Bancário
Banco: Banco do Brasil S.A.		128,73	128,73
SALDO CONCILIADO		128,73	128,73

APROVADO

Em, ____ de _____ de _____

Regina de S. Barbosa
Coordenador do Fundo Municipal
de Saúde de Igarassu

Tesoureiro(a)



Fundo Municipal de Saude de Igarassu - 2018

AV. DUARTE COELHO, 183 - CENTRO
Igarassu/PE - CEP: 53610-380
CNPJ Nº: 12.025.214/0001-00 Telefone:

Conciliação Bancaria Mês de Dezembro



Documento Assinado Digitalmente por: RONALDO ALVES DE OLIVEIRA, MARIO RICARDO SANTOS DE LIMA
Acesse em: <http://www.ig.arassu.pe.gov.br/ppv/validadoc.aspx> Codigo do documento: bald83b1-72fa-47d0-807e-40a4286b9d79

Conta: 3	31.247-9 - BLATB	Saldo Entidade	Saldo Bancario
Banco: Banco do Brasil S.A.		87,05	87,05
SALDO CONCILIADO		87,05	87,05

APROVADO

Em, ____ de _____ de _____

Reginaldo Barbosa
Coordenador do Fundo Municipal
de Saude de Igarassu

Tesoureiro(a)



Fundo Municipal de Saude de Igarassu - 2018

AV. DUARTE COELHO, 183 - CENTRO
Igarassu/PE - CEP: 53610-380
CNPJ Nº: 12.025.214/0001-00 Telefone:



Conciliação Bancaria

Mês de Dezembro

Documento Assinado Digitalmente por: RONALDO ALVES DE OLIVEIRA, MARIO RICARDO SANTOS DE LIMA
Acesse em: <https://eac.tec.pe.gov.br/epp/validador.seam> Código do documento: bal d83b1-72f4-47d0-807f-40a4286b9d79

Conta:	21	32.722-0 - VACINAÇÃO	Saldo Entidade	Saldo Bancário
Banco:	Banco do Brasil S.A.		57,59	57,59
SALDO CONCILIADO			57,59	57,59

APROVADO

Em, ____ de _____ de _____

Reginaldo P. Barbosa
Coordenador do Fundo Municipal
de Saude de Igarassu

Tesoureiro(a)



Fundo Municipal de Saude de Igarassu - 2018

AV. DUARTE COELHO, 183 - CENTRO
Igarassu/PE - CEP: 53610-380
CNPJ Nº: 12.025.214/0001-00 Telefone:

Conciliação Bancaria

Mês de Dezembro



Documento assinado digitalmente por: RONALDO ALVES DE OLIVEIRA, MARIO RICARDO SANTOS DE LIMA
Acesse em: <http://www.ig.arassu.pe.gov.br/ppp/validadoc>;seam Código do documento: ba1d83b1-72fd-47d0-807f-40a4286b9d79

Conta: 70 C/C 006.000624035-0 FNSINVAN	Saldo Entidade	Saldo Bancário
Banco: Caixa Econômica Federal	81.865,69	81.865,69
SALDO CONCILIADO	81.865,69	81.865,69

APROVADO

Em, ____ de ____ de ____

Reginaldo P. Barbosa
Coordenador do Fundo Municipal
de Saude de Igarassu

Tesoureiro(a)



Fundo Municipal de Saude de Igarassu - 2018

AV. DUARTE COELHO, 183 - CENTRO
Igarassu/PE - CEP: 53610-380
CNPJ Nº: 12.025.214/0001-00 Telefone:



Conciliação Bancaria

Mês de Dezembro

Documento assinado digitalmente por: RONALDO ALVES DE OLIVEIRA, MARIO RICARDO SANTOS DE LIMA
Acesse em: <http://www.ig.arassu.pe.gov.br/epp/validador.seam> Código do documento: bald83b1-72f4-47d0-807f-40a4286b9d79

Conta: 69 C/C 013.00026849-3	Saldo Entidade	Saldo Bancário
Banco: Caixa Econômica Federal	557,25	557,25
SALDO CONCILIADO	557,25	557,25

APROVADO

Em, ____ de _____ de _____

Reginaldo P. Barbosa
Coordenador do Fundo Municipal
de Saúde de Igarassu

Tesoureiro(a)



Fundo Municipal de Saude de Igarassu - 2018

AV. DUARTE COELHO, 183 - CENTRO
Igarassu/PE - CEP: 53610-380
CNPJ Nº: 12.025.214/0001-00 Telefone:



Conciliação Bancaria Mês de Dezembro

Documento Assinado Digitalmente por: RONALDO ALVES DE OLIVEIRA, MARIO RICARDO SANTOS DE LIMA
Acesse em: <http://www.igarassu.pe.gov.br/validador> Doc:segun Código do documento: bal d83b1-72f4-47d0-807f-40a4286b9d79

Conta: 71 CUSTEIO	Saldo Entidade	Saldo Bancário
Banco: Caixa Econômica Federal	459.697,06	535.517,24

Créditos no extrato bancário não correspondidos no razão			
Data	Movimento		
03/12/2018	REGULARIZAÇÃO DE CONTAS	75.820,18	600
	Saldo Parcial	535.517,24	535.517,24
	SALDO CONCILIADO	535.517,24	535.517,24

APROVADO

Em, ____ de _____ de _____

Reginaldo P. Barbosa
Coordenador do Fundo Municipal
de Saúde de Igarassu

Tesoureiro(a)



Fundo Municipal de Saude de Igarassu - 2018

AV. DUARTE COELHO, 183 - CENTRO
Igarassu/PE - CEP: 53610-380
CNPJ Nº: 12.025.214/0001-00 Telefone:



Conciliação Bancaria

Mês de Dezembro

Documento assinado Digitalmente por RONALDO ALVES DE OLIVEIRA, MARIO RICARDO SANTOS DE LIMA
Acesse em: <http://cece.tce.pe.gov.br/validador/validador.asp> com Código do documento: ba1d83b1-172f-47d0-807f-40a4286b9d79

Conta: 68	C/C 06.000624034-2 - ESTRUTURA ESPECIALIZADA	Saldo Entidade	Saldo Bancário
Banco: Caixa Econômica Federal		94.951,52	94.913,52

Débitos no extrato bancário não correspondidos no razão			
Data	Movimento		
01/11/2018	REGULARIZAÇÃO	-38,00	00
	Saldo Parcial	94.913,52	94.913,52
	SALDO CONCILIADO	94.913,52	94.913,52

APROVADO

Em, ____ de ____ de ____

Reginaldo P. Barbosa
Coordenador do Fundo Municipal
de Saúde de Igarassu

Tesoureiro(a)



Fundo Municipal de Saude de Igarassu - 2018

AV. DUARTE COELHO, 183 - CENTRO
Igarassu/PE - CEP: 53610-380
CNPJ Nº: 12.025.214/0001-00 Telefone:



Conciliação Bancaria

Mês de Dezembro

Documento assinado digitalmente por REGINALDO ALVES DE OLIVEIRA, MARIO RICARDO SANTOS DE LIMA
Acesse em: https://www.igarassu.pe.gov.br/epd/validarDoc.seam?codigo_documento=bald83b1-72f4-47d0-807f-40a4286b9d79

Conta: 67 C/C 00624033-4	Saldo Entidade	Saldo Bancário
Banco: Caixa Econômica Federal	54.838,26	54.809,76

Débitos no extrato bancário não correspondidos no razão			
Data	Movimento		
01/11/2018	REGULARIZAÇÃO	-28,48	00
28/12/2018	REGULARIZAÇÃO DE CONTAS	-0,02	00
	Saldo Parcial	54.809,76	54.809,76
	SALDO CONCILIADO	54.809,76	54.809,76

APROVADO

Em, ____ de _____ de _____

Reginaldo P. Barbosa
Coordenador do Fundo Municipal
de Saúde de Igarassu

Tesoureiro(a)



Fundo Municipal de Saude de Igarassu - 2018

AV. DUARTE COELHO, 183 - CENTRO
Igarassu/PE - CEP: 53610-380
CNPJ Nº: 12.025.214/0001-00 Telefone:

Conciliação Bancaria
Mês de Dezembro



Documento Assinado Digitalmente por: RONALDO ALVES DE OLIVEIRA, MARIO RICARDO SANTOS DE LIMA
Acesse em: <https://epp/validarDoc.aspx?Codigo=documento:bald85b1-72f4-47d0-807f-40a4286b9d79>

Conta: 66 C/C 006.013.00026847-7	Saldo Entidade	Saldo Bancario
Banco: Caixa Econômica Federal	33.122,60	33.122,60
SALDO CONCILIADO	33.122,60	33.122,60

APROVADO

Em, ____ de _____ de _____

Reginaldo P. Barbosa
Coordenador do Fundo Municipal
de Saude de Igarassu

Tesoureiro(a)



Fundo Municipal de Saude de Igarassu - 2018

AV. DUARTE COELHO, 183 - CENTRO
Igarassu/PE - CEP: 53610-380
CNPJ Nº: 12.025.214/0001-00 Telefone:

Conciliação Bancaria

Mês de Dezembro



Documento Assinado Digitalmente por: RONALDO ALVES DE OLIVEIRA, MARIO RICARDO SANTOS DE LIMA
Acesse em: <http://brasil.gov.br/ppp/validador>; seam Código do documento: bald83b1-72f4-47d0-807f-40a4286b9d79

Conta: 65	C/C 06.000624023-7 - FMS IGARASSU	Saldo Entidade	Saldo Bancário
Banco: Caixa Econômica Federal		214.475,30	214.475,30
SALDO CONCILIADO		214.475,30	214.475,30

APROVADO

Em, ____ de ____ de ____

~~Reginaldo P. Barbosa~~
Coordenador do Fundo Municipal
de Saude de Igarassu

Tesoureiro(a)



Fundo Municipal de Saude de Igarassu - 2018

AV. DUARTE COELHO, 183 - CENTRO
Igarassu/PE - CEP: 53610-380
CNPJ Nº: 12.025.214/0001-00 Telefone:



Conciliação Bancaria

Mês de Dezembro

Documento Assinado Digitalmente por: RONALDO ALVES DE OLIVEIRA, MARIO RICARDO SANTOS DE LIMA
Acesse em: <https://sice.ceic.gov.br/epp/validaDoc.seam> Código do documento: ba1d83b1-172f-47d0-807f-40a4286b9d79

Conta: 64	C/C 06.000624022-9 - FNSINODO	Saldo Entidade	Saldo Bancário
Banco: Caixa Econômica Federal		0,00	0,00
SALDO CONCILIADO		0,00	0,00

APROVADO

Em, ____ de ____ de ____

Reginaldo P. Barbosa
Coordenador do Fundo Municipal
de Saúde de Igarassu

Tesoureiro(a)



Fundo Municipal de Saude de Igarassu - 2018

AV. DUARTE COELHO, 183 - CENTRO
Igarassu/PE - CEP: 53610-380
CNPJ Nº: 12.025.214/0001-00 Telefone:



Conciliação Bancaria Mês de Dezembro

Documento assinado digitalmente por: RONALDO ALVES DE OLIVEIRA, MARIO RICARDO SANTOS DE LIMA
Acesse em: <http://sistemas.fund.gov.br/epp/validador.seam> Código do documento: bald83b1-72f4-47d0-807f-40a4286b9d79

Conta:	63	C/C 06.000624021-0 - FNSCEO	Saldo Entidade	Saldo Bancário
Banco:	Caixa Econômica Federal		31.847,12	31.847,12
SALDO CONCILIADO			31.847,12	31.847,12

APROVADO

Em, ____ de _____ de _____

Reginaldo A. Barbosa
Coordenador do Fundo Municipal
de Saúde de Igarassu

Tesoureiro(a)



Fundo Municipal de Saude de Igarassu - 2018

AV. DUARTE COELHO, 183 - CENTRO
Igarassu/PE - CEP: 53610-380
CNPJ Nº: 12.025.214/0001-00 Telefone:



Conciliação Bancária

Mês de Dezembro

Documento Assinado Digitalmente
Acesse em: <https://etcc.tce.pe.gov.br/epd/validarDoc.aspx> Código do documento: ba1d83b1-72f4-47d0-807f-40a4286b9d79

Conta: 62	C/C 06.000624020-2 - FNSFARFOP	Saldo Entidade	Saldo Bancário
Banco: Caixa Econômica Federal		-894,68	0,01

Débitos no extrato bancário não correspondidos no razão			
Data	Movimento		
30/11/2018	REGULARIZAÇÃO	-3.178,06	0,00
	Saldo Parcial	-4.072,74	0,01
	SALDO CONCILIADO	-4.072,74	0,01

APROVADO

Em, ____ de ____ de ____

Reginaldo P. Barbosa
Coordenador do Fundo Municipal
de Saúde de Igarassu

Tesoureiro(a)



Fundo Municipal de Saude de Igarassu - 2018

AV. DUARTE COELHO, 183 - CENTRO
Igarassu/PE - CEP: 53610-380
CNPJ Nº: 12.025.214/0001-00 Telefone:



Conciliação Bancaria

Mês de Dezembro

Conta: 61 C/C 06.000624019-9 - FNSBLVGS	Saldo Entidade	Saldo Bancário
Banco: Caixa Econômica Federal	7.613,52	0,01
Débitos no extrato bancário não correspondidos no razão		
Data	Movimento	
30/11/2018	REGULARIZAÇÃO	-7.613,51
	Saldo Parcial	0,01
	SALDO CONCILIADO	0,01

APROVADO

Em, ____ de ____ de ____

Reginaldo R. Barbosa
Coordenador do Fundo Municipal
de Saude de Igarassu

Tesoureiro(a)

Documento Assinado Digitalmente
Acesse em: <https://scc.tce.pe.gov.br/epp/validaDoc.seam> Código do documento: ba1d83b1-172f-47d0-807f-40a4286b9d79



Fundo Municipal de Saúde de Igarassu - 2018

AV. DUARTE COELHO, 183 - CENTRO
Igarassu/PE - CEP: 53610-380
CNPJ Nº: 12.025.214/0001-00 Telefone:



Conciliação Bancária

Mês de Dezembro

Documento assinado digitalmente por RONALDO ALVES DE OLIVEIRA, MARIO RICARDO SANTOS DE LIMA
Acesse em: <https://eccc.tce.pe.gov.br/epj/validarDoc.seam> Código do documento: bald83b1-72f4-47d0-807f-40a4286b9d79

Conta: 60 C/C 06.000624018-4 - FNSBLMAC	Saldo Entidade	Saldo Bancário
Banco: Caixa Econômica Federal	1.302,44	0,01
Débitos no extrato bancário não correspondidos no razão		
Data	Movimento	
30/11/2018	REGULARIZAÇÃO	-1.302,43
	Saldo Parcial	0,01
	SALDO CONCILIADO	0,01

APROVADO

Em, ____ de ____ de ____

Reginaldo R. Barbosa
Coordenador do Fundo Municipal
de Saúde de Igarassu

Tesoureiro(a)



Fundo Municipal de Saude de Igarassu - 2018

AV. DUARTE COELHO, 183 - CENTRO
Igarassu/PE - CEP: 53610-380
CNPJ Nº: 12.025.214/0001-00 Telefone:



Conciliação Bancaria

Mês de Dezembro

Documento Assinado Digitalmente em 30/11/2018 às 14:05:00. Acesse em: https://tce.pe.gov.br/epi/validaDoc.seam Código do documento: ba1d83b1-72f4-47d0-807f-40a4286b9d79

Conta: 58	C/C 06.000624016-4 - FNSBLATB	Saldo Entidade	Saldo Bancário
Banco: Caixa Econômica Federal		22.744,53	0,05

Débitos no extrato bancário não correspondidos no razão			
Data	Movimento		
30/11/2018	REGULARIZAÇÃO	-22.744,48	0,00
	Saldo Parcial	0,05	0,05
	SALDO CONCILIADO	0,05	0,05

APROVADO

Em, ____ de _____ de _____

Reginaldo P. Barbosa
Coordenador do Fundo Municipal
de Saude de Igarassu

Tesoureiro(a)



Fundo Municipal de Saude de Igarassu - 2018

AV. DUARTE COELHO, 183 - CENTRO
Igarassu/PE - CEP: 53610-380
CNPJ Nº: 12.025.214/0001-00 Telefone:



Conciliação Bancaria

Mês de Dezembro

Documento Assinado Digitalmente por: REGINALDO ALVES DE OLIVEIRA, MARIO RICARDO SANTOS DE LIMA
Acesse em: https://rece.tce.pe.gov.br/validador/validadaDoc:semCodigo.do documento: ba1d83b1-172f-47d0-807f-40a4286b9d79

Conta: 57	C/C 06.000.624015-6. - FNSBLAFB	Saldo Entidade	Saldo Bancário
Banco: Caixa Econômica Federal		9.033,52	3.943,68

Débitos no extrato bancário não correspondidos no razão			
Data	Movimento		
30/11/2018	REGULARIZAÇÃO	-5.089,84	00
	Saldo Parcial	3.943,68	3.943,68
	SALDO CONCILIADO	3.943,68	3.943,68

APROVADO

Em, ____ de ____ de ____

Reginaldo E. Barbosa
Coordenador do Fundo Municipal
de Saúde de Igarassu

Tesoureiro(a)



Fundo Municipal de Saude de Igarassu - 2018

AV. DUARTE COELHO, 183 - CENTRO
Igarassu/PE - CEP: 53610-380
CNPJ Nº: 12.025.214/0001-00 Telefone:



Conciliação Bancaria

Mês de Dezembro

Documento Assinado Digitalmente por: RONALDO ALVES DE OLIVEIRA, MARIO RICARDO SANTOS DE LIMA
Acesse em: https://www.igarassu.pe.gov.br/validador/validarDoc.seam?codigo_documento=bald83b1-72f4-47d0-807f-40a4286b9d79

Conta: 55	C/C 006.0000134-6 CEF FOLHA	Saldo Entidade	Saldo Bancário
Banco: Caixa Econômica Federal		504.337,87	221.219,00

Débitos no extrato bancário não correspondidos no razão			
Data	Movimento		
31/12/2018	REGULARIZAÇÃO DE CONTAS	-283.118,87	0,00
	Saldo Parcial	221.219,00	221.219,00
	SALDO CONCILIADO	221.219,00	221.219,00

APROVADO

Em, ____ de _____ de _____

Reginaldo B. Barbosa
Coordenador do Fundo Municipal
de Saúde de Igarassu

Tesoureiro(a)



Fundo Municipal de Saude de Igarassu - 2018

AV. DUARTE COELHO, 183 - CENTRO
Igarassu/PE - CEP: 53610-380
CNPJ Nº: 12.025.214/0001-00 Telefone:

Conciliação Bancaria

Mês de Dezembro



Documento Assinado Digitalmente por: RONALDO ALVES DE OLIVEIRA, MARIO RICARDO SANTOS DE LIMA
Acesse em: <http://cei.te.pe.gov.br/epp/validaDoc.seam> Código do documento: bald83b1-72f4-47d0-807f-40a4286b9d79

Conta: 41 35.772-3 - FNS BLINV	Saldo Entidade	Saldo Bancario
Banco: Banco do Brasil S.A.	495,03	495,03
SALDO CONCILIADO	495,03	495,03

APROVADO

Em, ____ de _____ de _____

Reginaldo Barbosa
Coordenador do Fundo Municipal
de Saude de Igarassu

Tesoureiro(a)



Fundo Municipal de Saude de Igarassu - 2018

AV. DUARTE COELHO, 183 - CENTRO
Igarassu/PE - CEP: 53610-380
CNPJ Nº: 12.025.214/0001-00 Telefone:

Conciliação Bancaria

Mês de Dezembro



Documento Assinado Digitalmente por: RONALDO ALVES DE OLIVEIRA, MARIO RICARDO SANTOS DE LIMA
Acesse em: <http://portal.tce.pe.gov.br/ppv/validador.aspx?seamCodigo=documento:ba1d83b1-172f4-47d0-807f-40a4286b9d79>

Conta: 38	34.058-8 - FNS BLINV	Saldo Entidade	Saldo Bancario
Banco: Banco do Brasil S.A.		29.614,91	29.614,91
SALDO CONCILIADO		29.614,91	29.614,91

APROVADO

Em, ____ de _____ de _____

Reginaldo Barbosa
Coordenador do Fundo Municipal
de Saude de Igarassu

Tesoureiro(a)



Fundo Municipal de Saude de Igarassu - 2018

AV. DUARTE COELHO, 183 - CENTRO
Igarassu/PE - CEP: 53610-380
CNPJ Nº: 12.025.214/0001-00 Telefone:

Conciliação Bancaria Mês de Dezembro



Documento Assinado Digitalmente por: RONALDO ALVES DE OLIVEIRA, MARIO RICARDO SANTOS DE LIMA
Acesse em: <http://brasil.gov.br/epp/validaDoc.seam> Código do documento: bald83b1-72f4-47d0-807f-40a4286b9d79

Conta: 37	34.057-X - FNS BLINV	Saldo Entidade	Saldo Bancário
Banco: Banco do Brasil S.A.		29.061,71	29.061,71
SALDO CONCILIADO		29.061,71	29.061,71

APROVADO

Em, ____ de ____ de ____

Reginilda Barbosa
Coordenador do Fundo Municipal
de Saude de Igarassu

Tesoureiro(a)



Fundo Municipal de Saude de Igarassu - 2018

AV. DUARTE COELHO, 183 - CENTRO
Igarassu/PE - CEP: 53610-380
CNPJ Nº: 12.025.214/0001-00 Telefone:



Conciliação Bancaria

Mês de Dezembro

Documento assinado digitalmente por: RONALDO ALVES DE OLIVEIRA, MARIO RICARDO SANTOS DE LIMA
Acesse em: http://portal.icp.gov.br/epp/validador.aspx?codigo_documento=ba1d83b1-72f4-47d0-807f-40a42869d79

Conta:	35	34.054-5 - FNS BLINV	Saldo Entidade	Saldo Bancario
Banco:	Banco do Brasil S.A.		29.614,91	29.614,91
SALDO CONCILIADO			29.614,91	29.614,91

APROVADO

Em, ____ de _____ de _____

Reginaldo P. Barbosa
Coordenador do Fundo Municipal
de Saude de Igarassu

Tesoureiro(a)



Fundo Municipal de Saude de Igarassu - 2018

AV. DUARTE COELHO, 183 - CENTRO
Igarassu/PE - CEP: 53610-380
CNPJ Nº: 12.025.214/0001-00 Telefone:



Conciliação Bancaria

Mês de Dezembro

Documento assinado digitalmente em 30/11/2018 às 14:02:00 por REGINALDO ALVES DE OLIVEIRA, MARIO RICARDO SANTOS DE LIMA
Acesse em: https://eccc.tce.pe.gov.br/epi/validadoc.aspx?codigo_documento=ba1d83b1-172f4-47d0-807f-40a4286b9d79

Conta: 33 06.000.117-6 - MAC	Saldo Entidade	Saldo Bancário
Banco: Caixa Econômica Federal	42,02	0,02
Débitos no extrato bancário não correspondidos no razão		
Data	Movimento	
30/11/2018	REGULARIZAÇÃO	-42,00
	Saldo Parcial	0,02
	SALDO CONCILIADO	0,02

APROVADO

Em, ____ de ____ de ____

Reginaldo P. Barbosa
Coordenador do Fundo Municipal
de Saude de Igarassu

Tesoureiro(a)



Fundo Municipal de Saude de Igarassu - 2018

AV. DUARTE COELHO, 183 - CENTRO
Igarassu/PE - CEP: 53610-380
CNPJ Nº: 12.025.214/0001-00 Telefone:



Conciliação Bancaria

Mês de Dezembro

Documento Assinado Digitalmente
Acesse em: <https://tce.pe.gov.br/epp/validaDoc.seam> Código do documento: ba1d83b1-172f-47d0-807f-40a4286b9d79

Conta: 32	06.000.116-8 - AT. BÁSICA	Saldo Entidade	Saldo Bancário
Banco: Caixa Econômica Federal		219,58	0,02

Débitos no extrato bancário não correspondidos no razão			
Data	Movimento		
30/11/2018	REGULARIZAÇÃO	-219,56	0,00
	Saldo Parcial	0,02	0,02
	SALDO CONCILIADO	0,02	0,02

APROVADO

Em, ____ de ____ de ____

Reginaldo B. Barbosa
Coordenador do Fundo Municipal
de Saúde de Igarassu

Tesoureiro(a)



Fundo Municipal de Saude de Igarassu - 2018

AV. DUARTE COELHO, 183 - CENTRO
Igarassu/PE - CEP: 53610-380
CNPJ Nº: 12.025.214/0001-00 Telefone:



Conciliação Bancaria

Mês de Dezembro

Documento assinado digitalmente por RINALDO ALVES DE OLIVEIRA, MARIO RICARDO SANTOS DE LIMA
Acesse em: https://eccc.tce.pe.gov.br/validar/validarDoc.aspx?codigo_documento: bald83b1-72f4-47d0-807f-40a4286b9d79

Conta: 31	06.000.115-0 - FUS	Saldo Entidade	Saldo Bancário
Banco: Caixa Econômica Federal		-4.934,73	39.009,89

Créditos no extrato bancário não correspondidos no razão			
Data	Movimento		
28/12/2018	REGULARIZAÇÃO DE CONTAS	43.686,27	0,00
	Saldo Parcial	38.751,54	39.009,89
	SALDO CONCILIADO	38.751,54	39.009,89

APROVADO

Em, ____ de ____ de ____

Regina *[assinatura]* Barbosa
Coordenador do Fundo Municipal
de Saude de Igarassu

Tesoureiro(a)



Fundo Municipal de Saude de Igarassu - 2018

AV. DUARTE COELHO, 183 - CENTRO
Igarassu/PE - CEP: 53610-380
CNPJ Nº: 12.025.214/0001-00 Telefone:



Conciliação Bancaria

Mês de Dezembro

Conta:	26	36.505-X - FMS/ IGARASS-FNS INODO	Saldo Entidade	Saldo Bancario
Banco:		Banco do Brasil S.A.	70,18	70,18
SALDO CONCILIADO			70,18	70,18

APROVADO

Em, ____ de _____ de _____

Regina *Carbosa*
Coordenador do Fundo Municipal
de Saude de Igarassu

Tesoureiro(a)

Documento assinado digitalmente por: RONALDO ALVES DE OLIVEIRA, MARIO RICARDO SANTOS DE LIMA
Acesse em: <https://eic.tee.pe.gov.br/epp/validarDoc.seam> Código do documento: bal1d83b1-72f4-47d0-807f-40a4286b9d79



Fundo Municipal de Saude de Igarassu - 2018

AV. DUARTE COELHO, 183 - CENTRO
Igarassu/PE - CEP: 53610-380
CNPJ Nº: 12.025.214/0001-00 Telefone:



Conciliação Bancaria

Mês de Dezembro

Documento assinado digitalmente por: RONALDO ALVES DE OLIVEIRA, MARIO RICARDO SANTOS DE LIMA
Acesse em: https://eccc.tce.pe.gov.br/ppp/validador.seam Código do documento: ba1d83b1-72f4-47d0-807f-40a4286b9d79

Conta:	23	31.245-2 BLAFB	Saldo Entidade	Saldo Bancário
Banco:	Banco do Brasil S.A.		2,49	2,49
SALDO CONCILIADO			2,49	2,49

APROVADO

Em, ____ de ____ de ____

Reginaide S. Barbosa
Coordenador do Fundo Municipal
de Saude de Igarassu

Tesoureiro(a)



Fundo Municipal de Saude de Igarassu - 2018

AV. DUARTE COELHO, 183 - CENTRO
Igarassu/PE - CEP: 53610-380
CNPJ Nº: 12.025.214/0001-00 Telefone:



Conciliação Bancaria

Mês de Dezembro

Documento Assinado Digitalmente por: RONALDO ALVES DE OLIVEIRA, MARIO RICARDO SANTOS DE LIMA
Acesse em: https://sede.ice.pe.gov.br/epp/validador.seam Código do documento: bald83b1-72f4-47d0-807f-40a4286b9d79

Conta:	22	32.723-9 - FUS	Saldo Entidade	Saldo Bancário
Banco:	Banco do Brasil S.A.		1.383,13	1.383,13
SALDO CONCILIADO			1.383,13	1.383,13

APROVADO

Em, ____ de _____ de _____

Reginaldo S. Barbosa
Coordenador do Fundo Municipal
de Saúde de Igarassu

Tesoureiro(a)



:: Extrato das Contas Individuais

Origem do Extrato:

GovConta CAIXA:

Conta Referência:

Nome:

Período:

GOVCONTA CAIXA

219160011

2191/006/0062404

PE 260680 FMS CT SUSCUSTEIOS

de: 01/12/2018 até: 31/12/2018

 Documento Assinado Digitalmente por RONALDO ALVES DE OLIVEIRA, MARIO RICARDO SANTOS DE LIMA
 Acesso em: https://pccs.ce.gov.br/validarDocScan?codigo_documento=ba1d831521477080f4ba45609d70

Data Mov	Nr. Doc.	Histórico	Valor (R\$)	Saldo (R\$)
03/12/2018	168584	DOC ELET E	2.100,00D	2.100,00D
03/12/2018	298474	ENVIO TEV	1.008,00D	3.108,00D
03/12/2018	727220	RESG AUTOM	3.108,00C	0,00D
04/12/2018	168584	DOC E DEV	2.100,00C	2.100,00C
04/12/2018	127858	ENVIO TED	26.994,60D	24.894,00C
04/12/2018	727220	RESG AUTOM	24.894,60C	0,00C
05/12/2018	000001	CRED TED	5.769,90C	5.769,90C
05/12/2018	000001	CRED TED	52.989,54C	58.759,40C
05/12/2018	000001	CRED TED	340.768,05C	399.527,90C
05/12/2018	000001	CRED TED	227.912,00C	627.439,90C
05/12/2018	099803	DOC ELET E	620,00D	626.819,90C
05/12/2018	115874	ENVIO TED	39.386,36D	587.433,54C
05/12/2018	116829	ENVIO TED	75.875,50D	511.557,04C
05/12/2018	152790	ENVIO TED	5.130,00D	506.427,04C
05/12/2018	153605	ENVIO TED	8.617,50D	497.810,54C
05/12/2018	174801	ENVIO TED	35.815,58D	461.994,96C
05/12/2018	175448	ENVIO TED	11.938,53D	450.056,43C
05/12/2018	175906	ENVIO TED	35.815,58D	414.240,85C
05/12/2018	299501	ENVIO TEV	871,50D	413.368,35C
05/12/2018	299513	ENVIO TEV	281,00D	413.087,35C
05/12/2018	299528	ENVIO TEV	1.293,00D	411.794,35C
05/12/2018	299540	ENVIO TEV	872,00D	410.922,94C
05/12/2018	299549	ENVIO TEV	1.199,00D	409.723,94C
05/12/2018	299561	ENVIO TEV	773,90D	408.950,04C
05/12/2018	299578	ENVIO TEV	1.122,00D	407.828,04C
05/12/2018	299596	ENVIO TEV	2.059,60D	405.768,44C
05/12/2018	299606	ENVIO TEV	763,00D	405.005,44C
05/12/2018	299616	ENVIO TEV	1.089,50D	403.915,94C
05/12/2018	990001	APL AUTOM	403.915,94D	0,00
06/12/2018	000001	CRED TED	6.250,00C	6.250,00C
06/12/2018	000001	CRED TED	95.317,52C	101.567,52C
06/12/2018	000001	CRED TED	55.770,00C	157.337,52C
06/12/2018	000001	CRED TED	567.558,75C	724.896,27C
06/12/2018	000001	CRED TED	141.960,00C	866.856,27C
06/12/2018	000001	CRED TED	55.770,00C	922.626,27C
06/12/2018	156820	ENVIO TED	620,00D	922.006,27C
06/12/2018	159411	ENVIO TED	2.100,00D	919.906,27C
06/12/2018	178233	ENVIO TED	3.009,00D	916.897,27C
06/12/2018	179083	ENVIO TED	81,00D	916.816,27C
06/12/2018	084637	ENVIO TEV	981,00D	915.835,27C
06/12/2018	084650	ENVIO TEV	965,50D	914.869,77C
06/12/2018	084662	ENVIO TEV	1.395,20D	913.474,57C
06/12/2018	084672	ENVIO TEV	763,00D	912.711,57C
06/12/2018	084681	ENVIO TEV	654,00D	912.057,57C



Documento Assinado Digitalmente por: RONALDO ALVES DE OLIVEIRA, MARIO RICARDO SANTOS DE LIMA
 Acesso em: https://pcc.caixa.gov.br/validador/validador.asp?codigo_documento=7144000754002809959

17/12/2018	134818	ENVIO TED	2.100,00D	13.
17/12/2018	139249	ENVIO TED	1.033,54D	14.
17/12/2018	140840	ENVIO TED	10.000,00D	24.
17/12/2018	190160	ENVIO TED	2.200,00D	26.468,
17/12/2018	192298	ENVIO TED	700,00D	27.168,
17/12/2018	193555	ENVIO TED	2.650,00D	29.818,
17/12/2018	194263	ENVIO TED	1.000,00D	30.818,
17/12/2018	194947	ENVIO TED	3.000,00D	33.818,
17/12/2018	197082	ENVIO TED	1.260,79D	35.079,
17/12/2018	198492	ENVIO TED	1.000,00D	36.079,
17/12/2018	196102	ENVIO TEV	49.693,40D	85.772,
17/12/2018	221474	ENVIO TEV	4.000,00D	89.772,
17/12/2018	271274	ENVIO TEV	3.500,00D	93.272,
17/12/2018	274494	ENVIO TEV	442,94D	93.715,
17/12/2018	276327	ENVIO TEV	3.009,69D	96.725,
17/12/2018	343397	ENVIO TEV	1.200,00D	97.925,
17/12/2018	727220	RESG AUTOM	97.925,40C	0
18/12/2018	130575	ENVIO TED	2.000,00D	2.000,
18/12/2018	727220	RESG AUTOM	2.000,00C	0
21/12/2018	044228	DOC ELET E	702,00D	702,
21/12/2018	160257	ENVIO TED	21.770,62D	22.472,
21/12/2018	161715	ENVIO TED	5.113,99D	27.586,
21/12/2018	162844	ENVIO TED	9.343,45D	36.930,
21/12/2018	164212	ENVIO TED	5.859,65D	42.789,
21/12/2018	165641	ENVIO TED	13.436,62D	56.226,
21/12/2018	181835	ENVIO TED	58.583,27D	114.809,
21/12/2018	113276	ENVIO TEV	12.928,64D	127.738,
21/12/2018	145657	ENVIO TEV	31.713,85D	159.452,
21/12/2018	727220	RESG AUTOM	159.452,09C	0
27/12/2018	078912	PAG BOLETO	513,13D	513,
27/12/2018	078933	PAG BOLETO	334,93D	848,
27/12/2018	098702	PAG BOLETO	5,25D	853,31D
27/12/2018	098718	PAG BOLETO	58,72D	912,03D
27/12/2018	098736	PAG BOLETO	25,67D	937,70D
27/12/2018	150582	PAG BOLETO	24,92D	962,62D
27/12/2018	150604	PAG BOLETO	58,72D	1.021,34D
27/12/2018	150624	PAG BOLETO	47,77D	1.069,11D
27/12/2018	150639	PAG BOLETO	58,72D	1.127,83D
27/12/2018	150656	PAG BOLETO	108,10D	1.235,93D
27/12/2018	150670	PAG BOLETO	58,72D	1.294,65D
27/12/2018	150686	PAG BOLETO	362,30D	1.656,95D
27/12/2018	150699	PAG BOLETO	23,08D	1.680,03D
27/12/2018	150716	PAG BOLETO	35,64D	1.715,67D
27/12/2018	150736	PAG BOLETO	593,32D	2.308,99D
27/12/2018	727220	RESG AUTOM	2.308,99C	0,00
28/12/2018	152369	ENVIO TED	980,00D	980,00D
28/12/2018	153991	ENVIO TED	3.205,00D	4.185,00D
28/12/2018	157088	ENVIO TED	60.994,36D	65.179,36D
28/12/2018	003749	TEV MESM T	379.000,00D	444.179,36D
28/12/2018	727220	RESG AUTOM	444.179,36C	0,00
31/12/2018	000001	CRED TED	26.445,38C	26.445,38C
31/12/2018	000001	CRED TED	6.250,00C	32.695,38C
31/12/2018	000001	CRED TED	55.770,00C	88.465,38C
31/12/2018	000001	CRED TED	2.585,70C	91.051,08C
31/12/2018	000001	CRED TED	386.462,00C	477.513,08C

03/01/2019

GovConta Caixa



31/12/2018	000001	CRED TED	49.128,30	526
31/12/2018	000001	CRED TED	8.250,00	534
31/12/2018	990001	APL AUTOM	534.891,38	
31/12/2018	-	Saldo Atualizado		

Documento Assinado Digitalmente por: RONALDO ALVES DE OLIVEIRA, MARIO RICARDO SANTOS DE LIMA
Acesse em: <https://etce.tce.pe.gov.br/epp/validaDoc.seam> Código do documento: ba1d83b1-72f4-47d0-807f-40a4286b9d79

Extrato Fundo de Investimento
 Para simples verificação

Nome da Agência IGARASSU, PE	Código 2191	Operação 0055	Emissão 11/01/2019
---------------------------------	----------------	------------------	-----------------------

Fundo CAIXA FIC PRATICO RENDA FIXA CURTO	CNPJ do Fundo 00.834.074/0001-23	Início das Atividades do Fundo 02/10/1995
---	-------------------------------------	--

Rentabilidade do Fundo

No Mês(%) 0,0941	No Ano(%) 1,2616	Nos Últimos 12 Meses(%) 1,2616	Cota em: 30/11/2018 5,911084	Cota em: 31/12/2018 5,916647
---------------------	---------------------	-----------------------------------	---------------------------------	---------------------------------

Administradora

Nome Caixa Econômica Federal	Endereço SBS - Quadra 04 - Lotes 3/4 - Brasília/DF	CNPJ da Administradora 00.360.305/0001-04
---------------------------------	---	--

Cliente

Nome PE 260680 FMS CT SUSCUSTEIOSUS	CPF/CNPJ 12.025.214/0001-00	Conta Corrente 006.00624043-1	Mês/Ano 12/2018	Folha 01/02
Análise do Perfil do Investidor		Data da Avaliação		

Resumo da Movimentação

Histórico	Valor em R\$	Qtde de Cotas
Saldo Anterior	73.223,28C	12.387,454367
Aplicações	1.849.993,39C	312.846,528307
Resgates	1.388.244,82D	234.723,725529
Rendimento Bruto no Mês	545,39C	
IRRF	0,00	
IOF	0,00	
Taxa de Saída	0,00	
Saldo Bruto*	535.517,24C	90.510,257145
Resgate Bruto em Trânsito*	0,00	

(*) Valor sujeito à tributação, conforme legislação em vigor

Movimentação Detalhada

Data	Histórico	Valor R\$	Qtde de Cotas
03 / 12	RESGATE	3.108,00D	525,767025
	IRRF	0,00	
	IOF	0,00	
04 / 12	RESGATE	24.894,60D	4.211,115167
	IRRF	0,00	
	IOF	0,00	
05 / 12	APLICACAO	403.915,94C	68.322,317731
06 / 12	APLICACAO	911.186,07C	154.119,733175
07 / 12	RESGATE	191.602,71D	32.406,519725
	IRRF	0,00	
	IOF	0,00	
10 / 12	RESGATE	89.997,80D	15.220,966600
	IRRF	0,00	
	IOF	0,00	
11 / 12	RESGATE	119.331,79D	20.181,154086
	IRRF	0,00	
	IOF	0,00	
12 / 12	RESGATE	197.660,00D	33.426,298538
	IRRF	0,00	
	IOF	0,00	
13 / 12	RESGATE	55.784,08D	9.433,205878
	IRRF	0,00	
	IOF	0,00	

Dados de Tributação

Rendimento Base	IRRF
0,00	0,00

Informações ao Cotista**Serviço de Atendimento ao Cotista**

SAC: 0800 726 0101	Endereço para Correspondência: Caixa Postal 72624, São Paulo/SP CEP: 01405-001
Ouvidoria: 0800 725 7474	Endereço Eletrônico: https://www1.caixa.gov.br/atendimento/telefones_da_caixa.asp
Acesse o site da CAIXA: www.caixa.gov.br	

Extrato Fundo de Investimento
 Para simples verificação

Nome da Agência IGARASSU, PE	Código 2191	Operação 0055	Emissão 11/01/2019
---------------------------------	----------------	------------------	-----------------------

Fundo CAIXA FIC PRATICO RENDA FIXA CURTO	CNPJ do Fundo 00.834.074/0001-23	Início das Atividades do Fundo 02/10/1995
---	-------------------------------------	--

Rentabilidade do Fundo

No Mês(%) 0,0941	No Ano(%) 1,2616	Nos Últimos 12 Meses(%) 1,2616	Cota em: 30/11/2018 5,911084	Cota em: 31/12/2018 5,916647
---------------------	---------------------	-----------------------------------	---------------------------------	---------------------------------

Administradora

Nome Caixa Econômica Federal	Endereço SBS - Quadra 04 - Lotes 3/4 - Brasília/DF	CNPJ da Administradora 00.360.305/0001-04
---------------------------------	---	--

Cliente

Nome PE 260680 FMS CT SUSCUSTEIOSUS	CPF/CNPJ 12.025.214/0001-00	Conta Corrente 006.00624043-1	Mês/Ano 12/2018	Folha 02/02
Análise do Perfil do Investidor		Data da Avaliação		

Resumo da Movimentação

Histórico	Valor em R\$	Qtde de Cotas
Saldo Anterior	73.223,28C	12.387,454367
Aplicações	1.849.993,39C	312.846,528307
Resgates	1.388.244,82D	234.723,725529
Rendimento Bruto no Mês	545,39C	
IRRF	0,00	
IOF	0,00	
Taxa de Saída	0,00	
Saldo Bruto*	535.517,24C	90.510,257145
Resgate Bruto em Trânsito*	0,00	

(*) Valor sujeito à tributação, conforme legislação em vigor

Movimentação Detalhada

Data	Histórico	Valor R\$	Qtde de Cotas
17 / 12	RESGATE	97.925,40D	16.557,833693
	IRRF	0,00	
	IOF	0,00	
18 / 12	RESGATE	2.000,00D	338,155577
	IRRF	0,00	
	IOF	0,00	
21 / 12	RESGATE	159.452,09D	26.956,075698
	IRRF	0,00	
	IOF	0,00	
27 / 12	RESGATE	2.308,99D	390,289194
	IRRF	0,00	
	IOF	0,00	
28 / 12	RESGATE	444.179,36D	75.076,344341
	IRRF	0,00	
	IOF	0,00	
31 / 12	APLICACAO	534.891,38C	90.404,477400

Dados de Tributação
Rendimento Base
IRRF

0,00

0,00

Informações ao Cotista

Consulte seu extrato de fundos exclusivamente pelo Internet Banking CAIXA, de forma prática e segura, e beneficie-se de todas as vantagens que os serviços on-line lhe proporcionam. Fale com seu Gerente para solicitar a inibição do envio mensal do seu extrato pelos Correios. Além de reduzir suas despesas com impressão e postagem dos extratos, você contribui para preservação do meio-ambiente!

Prezado(a) Cotista, compareça à sua agência de relacionamento e cadastre ou atualize seu endereço de e-mail.

Serviço de Atendimento ao Cotista

SAC: 0800 726 0101	Endereço para Correspondência: Caixa Postal 72624, São Paulo/SP CEP: 01405-001
Ouvidoria: 0800 725 7474	Endereço Eletrônico: https://www1.caixa.gov.br/atendimento/telefonos_da_caixa.asp
Acesse o site da CAIXA: www.caixa.gov.br	



:: Extrato das Contas Individuais

Origem do Extrato:
 GovConta CAIXA:
 Conta Referência:
 Nome:
 Período:

GOVCONTA CAIXA
 219160011
 2191/006/0000011
 FMS IGARASSU
 de: 01/12/2018 até: 31/12/2018

Documento Assinado Digitalmente por: RONALDO ALVES DE OLIVEIRA, MARIO RICARDO SANTOS DE LIMA
 Acesse em: https://pse.gov.br/validarDoc.aspx?CodigoDocumento=64138501-72f427d0-807f-40142869a779

Data Mov	Nr. Doc.	Histórico	Valor (R\$)	Saldo (R\$)
03/12/2018	178281	DOC ELET E	1.111,00D	1.111,00D
03/12/2018	178281	TAR DOC EL	9,50D	1.120,50D
03/12/2018	727220	RESG AUTOM	1.120,50C	0,00D
04/12/2018	118428	ENVIO TED	8.477,80D	8.477,80D
04/12/2018	128851	ENVIO TED *	6.125,60D	14.603,40D
04/12/2018	118428	DOC/TED ELETRONICO	9,50D	14.612,90D
04/12/2018	128851	DOC/TED ELETRONICO	9,50D	14.622,40C
04/12/2018	727220	RESG AUTOM	14.622,40C	0,00D
05/12/2018	171811	CRED TEV	8.400,00C	8.400,00D
05/12/2018	093566	DOC ELET E	656,05D	7.743,95D
05/12/2018	165721	ENVIO TED	4.108,10D	3.635,85D
05/12/2018	166197	ENVIO TED	4.108,10D	472,75D
05/12/2018	166475	ENVIO TED	4.108,10D	4.580,85D
05/12/2018	176373	ENVIO TED	35.815,56D	40.395,41D
05/12/2018	093566	TAR DOC EL	9,50D	40.405,91D
05/12/2018	165721	DOC/TED ELETRONICO	9,50D	40.414,41D
05/12/2018	166197	DOC/TED ELETRONICO	9,50D	40.424,91D
05/12/2018	166475	DOC/TED ELETRONICO	9,50D	40.433,41D
05/12/2018	176373	DOC/TED ELETRONICO	9,50D	40.443,91D
05/12/2018	727220	RESG AUTOM	40.443,91C	0,00D
06/12/2018	047882	DOC ELET E	1.176,00D	1.176,00D
06/12/2018	134767	ENVIO TED	7.600,00D	8.776,00D
06/12/2018	143371	ENVIO TED	10.000,00D	18.776,00D
06/12/2018	139126	ENVIO TEV	2.283,25D	21.059,25D
06/12/2018	214643	ENVIO TEV	150,00D	21.209,25D
06/12/2018	218983	ENVIO TEV	1.200,00D	22.409,25D
06/12/2018	047882	TAR DOC EL	9,50D	22.418,75D
06/12/2018	134767	DOC/TED ELETRONICO	9,50D	22.428,25D
06/12/2018	143371	DOC/TED ELETRONICO	9,50D	22.437,75D
06/12/2018	727220	RESG AUTOM	22.437,75C	0,00D
07/12/2018	187755	ENVIO TED	7.600,00D	7.600,00D
07/12/2018	191612	ENVIO TED	3.630,00D	11.230,00D
07/12/2018	198734	ENVIO TED	12.275,00D	23.505,00D
07/12/2018	253216	ENVIO TEV	330,00D	23.835,00D
07/12/2018	187755	DOC/TED ELETRONICO	9,50D	23.844,50D
07/12/2018	191612	DOC/TED ELETRONICO	9,50D	23.854,00D
07/12/2018	198734	DOC/TED ELETRONICO	9,50D	23.863,50D
07/12/2018	727220	RESG AUTOM	23.863,50C	0,00D
10/12/2018	555351	PAG BOLETO	728,00D	728,00D
10/12/2018	152137	ENVIO TED	3.387,44D	4.115,44D
10/12/2018	326610	ENVIO TEV	300,00D	4.415,44D
10/12/2018	354177	ENVIO TEV	906,30D	5.321,74D
10/12/2018	152137	DOC/TED ELETRONICO	9,50D	5.331,24D
10/12/2018	727220	RESG AUTOM	5.331,24C	0,00D



27/12/2018	807096	PG LUZ/GAS	2.520,60D	1.197,
27/12/2018	807099	PG LUZ/GAS	611,10D	1.196,
27/12/2018	807101	PG LUZ/GAS	151,38D	1.196,
27/12/2018	807102	PG LUZ/GAS	24,39D	1.196.598,
27/12/2018	004472	TEV MESM T	493.422,42D	703.175,
27/12/2018	990001	APL AUTOM	703.175,91D	00,
28/12/2018	176384	DEVOL TED	2.824,00C	2.824,00
28/12/2018	162437	EST TAR TED ELETRONICO	9,50C	2.833,00
28/12/2018	181228	EST DB TED	5.600,00C	8.433,00
28/12/2018	160756	ENVIO TED	5.600,00D	2.833,00
28/12/2018	161397	ENVIO TED	5.908,00D	3.074,00
28/12/2018	162437	ENVIO TED	5.600,00D	8.674,00
28/12/2018	169207	ENVIO TED	6.348,00D	15.022,00
28/12/2018	171174	ENVIO TED	5.374,64D	20.397,00
28/12/2018	176384	ENVIO TED	2.824,00D	23.221,00
28/12/2018	176927	ENVIO TED	611,52D	23.832,00
28/12/2018	179518	ENVIO TED	3.411,40D	27.244,00
28/12/2018	003792	TEV MESM T	844.115,94D	871.360,00
28/12/2018	164519	ENVIO TEV	2.283,25D	873.643,00
28/12/2018	160756	DOC/TED ELETRONICO	9,50D	873.652,00
28/12/2018	161397	DOC/TED ELETRONICO	9,50D	873.662,00
28/12/2018	162437	DOC/TED ELETRONICO	9,50D	873.671,00
28/12/2018	169207	DOC/TED ELETRONICO	9,50D	873.681,00
28/12/2018	171174	DOC/TED ELETRONICO	9,50D	873.690,00
28/12/2018	176384	DOC/TED ELETRONICO	9,50D	873.700,00
28/12/2018	176927	DOC/TED ELETRONICO	9,50D	873.709,00
28/12/2018	179518	DOC/TED ELETRONICO	9,50D	873.719,00
28/12/2018	901836	DEBITO RFB	- 1.273,91D	874.993,00
28/12/2018	901836	DEBITO RFB	- 3.322,48D	878.315,00
28/12/2018	727220	RESG AUTOM	878.315,64C	00,00
31/12/2018	-	Saldo Atualizado		00,00

Documento Assinado Digitalmente por: RONALDO ALVES DE OLIVEIRA MARIO RICARDO SANTOS DE LIMA
 Acesso em: https://pccf.ce.gov.br/ppp/printDocumento.aspx?CodigoDocumento=108341-724-12/01/2019-140228069d79

31x9+50
42,00

CAIXA**Extrato Fundo de Investimento**
Para simples verificação

Nome da Agência IGARASSU, PE	Código 2191	Operação 0055	Emissão 11/01/2019
---------------------------------	----------------	------------------	-----------------------

Fundo CAIXA FIC PRATICO RENDA FIXA CURTO	CNPJ do Fundo 00.834.074/0001-23	Início das Atividades do Fundo 02/10/1995
---	-------------------------------------	--

Rentabilidade do Fundo

No Mês(%)	No Ano(%)	Nos Últimos 12 Meses(%)	Cota em: 30/11/2018	Cota em: 31/12/2018
0,0941	1,2616	1,2616	5,911084	5,916647

Administradora

Nome Caixa Econômica Federal	Endereço SBS - Quadra 04 - Lotes 3/4 - Brasília/DF	CNPJ da Administradora 00.360.305/0001-04
---------------------------------	---	--

Cliente

Nome FMS IGARASSU FUS	CPF/CNPJ 12.025.214/0001-00	Conta Corrente 006.00000115-0	Mês/Ano 12/2018	Folha 01/03
Análise do Perfil do Investidor		Data da Avaliação		

Resumo da Movimentação

Histórico	Valor em R\$	Qtde de Cotas
Saldo Anterior	203.944,69C	34.502,079365
Aplicações	939.168,10C	158.757,473704
Resgates	1.103.876,32D	186.598,705236
Rendimento Bruto no Mês	173,42C	
IRRF	0,00	
IOF	0,00	
Taxa de Saída	0,00	
Saldo Bruto*	39.409,89C	6.660,847833
Resgate Bruto em Trânsito*	0,00	

(*) Valor sujeito à tributação, conforme legislação em vigor

Movimentação Detalhada

Data	Histórico	Valor R\$	Qtde de Cotas
03 / 12	RESGATE	1.120,50D	189,550047
	IRRF	0,00	
	IOF	0,00	
04 / 12	RESGATE	14.622,40D	2.473,492387
	IRRF	0,00	
	IOF	0,00	
05 / 12	RESGATE	40.443,41D	6.840,996294
	IRRF	0,00	
	IOF	0,00	
06 / 12	RESGATE	22.437,75D	3.795,163524
	IRRF	0,00	
	IOF	0,00	
07 / 12	RESGATE	23.863,50D	4.036,127616
	IRRF	0,00	
	IOF	0,00	
10 / 12	RESGATE	5.331,24D	901,650831
	IRRF	0,00	
	IOF	0,00	
11 / 12	RESGATE	3.625,20D	613,087050
	IRRF	0,00	
	IOF	0,00	
12 / 12	RESGATE	296,91D	50,210306
	IRRF	0,00	

Dados de Tributação

Rendimento Base	IRRF
0,00	0,00

Informações ao Cotista**Serviço de Atendimento ao Cotista**

SAC: 0800 726 0101	Endereço para Correspondência: Caixa Postal 72624, São Paulo/SP CEP: 01405-001
Ouvidoria: 0800 725 7474	Endereço Eletrônico: https://www1.caixa.gov.br/atendimento/telefones_da_caixa.asp
 Acesse o site da CAIXA: www.caixa.gov.br 	

Extrato Fundo de Investimento
 Para simples verificação

Nome da Agência IGARASSU, PE	Código 2191	Operação 0055	Emissão 11/01/2019
---------------------------------	----------------	------------------	-----------------------

Fundo CAIXA FIC PRATICO RENDA FIXA CURTO	CNPJ do Fundo 00.834.074/0001-23	Início das Atividades do Fundo 02/10/1995
---	-------------------------------------	--

Rentabilidade do Fundo

No Mês(%)	No Ano(%)	Nos Últimos 12 Meses(%)	Cota em: 30/11/2018	Cota em: 31/12/2018
0,0941	1,2616	1,2616	5,911084	5,916647

Administradora

Nome Caixa Econômica Federal	Endereço SBS - Quadra 04 - Lotes 3/4 - Brasília/DF	CNPJ da Administradora 00.360.305/0001-04
---------------------------------	---	--

Cliente

Nome FMS IGARASSU FUS	CPF/CNPJ 12.025.214/0001-00	Conta Corrente 006.00000115-0	Mês/Ano 12/2018	Folha 02/03
Análise do Perfil do Investidor		Data da Avaliação		

Resumo da Movimentação

Histórico	Valor em R\$	Qtde de Cotas
Saldo Anterior	203.944,69C	34.502,079365
Aplicações	939.168,10C	158.757,473704
Resgates	1.103.876,32D	186.598,705236
Rendimento Bruto no Mês	173,42C	
IRRF	0,00	
IOF	0,00	
Taxa de Saída	0,00	
Saldo Bruto*	39.409,89C	6.660,847833
Resgate Bruto em Trânsito*	0,00	

(*) Valor sujeito à tributação, conforme legislação em vigor

Movimentação Detalhada

Data	Histórico	Valor R\$	Qtde de Cotas
	IOF	0,00	
13 / 12	RESGATE	5.465,09D	924,157776
	IRRF	0,00	
	IOF	0,00	
14 / 12	APLICACAO	434,84C	73,528914
17 / 12	RESGATE	43.535,04D	7.361,174935
	IRRF	0,00	
	IOF	0,00	
18 / 12	RESGATE	5.009,50D	846,997425
	IRRF	0,00	
	IOF	0,00	
19 / 12	APLICACAO	235.557,35C	39.825,747713
20 / 12	RESGATE	2.000,00D	338,124711
	IRRF	0,00	
	IOF	0,00	
21 / 12	RESGATE	40.958,64D	6.924,238693
	IRRF	0,00	
	IOF	0,00	
26 / 12	RESGATE	16.851,50D	2.848,551665
	IRRF	0,00	
	IOF	0,00	
27 / 12	APLICACAO	703.175,91C	118.858,197076
28 / 12	RESGATE	878.315,64D	148.455,181970

Dados de Tributação

Rendimento Base	IRRF
0,00	0,00

Informações ao Cotista**Serviço de Atendimento ao Cotista**

SAC: 0800 726 0101	Endereço para Correspondência: Caixa Postal 72624, São Paulo/SP CEP: 01405-001
Ouvidoria: 0800 725 7474	Endereço Eletrônico: https://www1.caixa.gov.br/atendimento/telefones_da_caixa.asp
Acesse o site da CAIXA: www.caixa.gov.br	

Extrato Fundo de Investimento
 Para simples verificação

Nome da Agência IGARASSU, PE	Código 2191	Operação 0055	Emissão 11/01/2019
---------------------------------	----------------	------------------	-----------------------

Fundo CAIXA FIC PRATICO RENDA FIXA CURTO	CNPJ do Fundo 00.834.074/0001-23	Início das Atividades do Fundo 02/10/1995
---	-------------------------------------	--

Rentabilidade do Fundo

No Mês(%)	No Ano(%)	Nos Últimos 12 Meses(%)	Cota em: 30/11/2018	Cota em: 31/12/2018
0,0941	1,2616	1,2616	5,911084	5,916647

Administradora

Nome Caixa Econômica Federal	Endereço SBS - Quadra 04 - Lotes 3/4 - Brasília/DF	CNPJ da Administradora 00.360.305/0001-04
---------------------------------	---	--

Cliente

Nome FMS IGARASSU FUS	CPF/CNPJ 12.025.214/0001-00	Conta Corrente 006.00000115-0	Mês/Ano 12/2018	Folha 03/03
Análise do Perfil do Investidor		Data da Avaliação		

Resumo da Movimentação

Histórico	Valor em R\$	Qtde de Cotas
Saldo Anterior	203.944,69C	34.502,079365
Aplicações	939.168,10C	158.757,473704
Resgates	1.103.876,32D	186.598,705236
Rendimento Bruto no Mês	173,42C	
IRRF	0,00	
IOF	0,00	
Taxa de Saída	0,00	
Saldo Bruto*	39.409,89C	6.660,847833
Resgate Bruto em Trânsito*	0,00	

(*) Valor sujeito à tributação, conforme legislação em vigor

Movimentação Detalhada

Data	Histórico	Valor R\$	Qtde de Cotas
	IRRF	0,00	
	IOF	0,00	

Dados de Tributação**Rendimento Base****IRRF**

0,00

0,00

Informações ao Cotista

Consulte seu extrato de fundos exclusivamente pelo Internet Banking CAIXA, de forma prática e segura, e beneficie-se de todas as vantagens que os serviços on-line lhe proporcionam. Fale com seu Gerente para solicitar a inibição do envio mensal do seu extrato pelos Correios. Além de reduzir suas despesas com impressão e postagem dos extratos, você contribui para preservação do meio-ambiente!

Prezado(a) Cotista, compareça à sua agência de relacionamento e cadastre ou atualize seu endereço de e-mail.

Serviço de Atendimento ao Cotista

SAC: 0800 726 0101	Endereço para Correspondência: Caixa Postal 72624, São Paulo/SP CEP: 01405-001
Ouvidoria: 0800 725 7474	Endereço Eletrônico: https://www1.caixa.gov.br/atendimento/telefonos_da_caixa.asp
Acesse o site da CAIXA: www.caixa.gov.br	



:: Extrato das Contas Individuais

Origem do Extrato:

GovConta CAIXA:

Conta Referência:

Nome:

Período:

GOVCONTA CAIXA

219160011

2191/006/0000013

FMS IGARASSU FOME

de: 01/12/2018 até: 31/12/2018

Data Mov	Nr. Doc.	Histórico	Valor (R\$)	Saldo (R\$)
03/12/2018	072092	DOC ELET E	2.993,05D	2.993,05D
03/12/2018	095576	DOC ELET E	810,94D	3.803,99D
03/12/2018	103508	ENVIO TED	4.559,72D	8.363,71D
03/12/2018	104751	ENVIO TED	4.218,92D	12.582,63D
03/12/2018	107672	ENVIO TED	5.955,86D	18.538,49D
03/12/2018	109069	ENVIO TED	2.237,67D	20.776,16D
03/12/2018	110393	ENVIO TED	6.390,86D	27.167,02D
03/12/2018	112105	ENVIO TED	4.965,22D	32.132,24D
03/12/2018	115986	ENVIO TED	2.917,40D	35.049,64D
03/12/2018	164268	ENVIO TEV	5.436,11D	40.485,75D
03/12/2018	164287	ENVIO TEV	877,68D	41.363,43D
03/12/2018	164290	ENVIO TEV	4.113,62D	45.477,05D
03/12/2018	164303	ENVIO TEV	1.869,19D	47.346,24D
03/12/2018	164311	ENVIO TEV	9.931,86D	57.278,10D
03/12/2018	164322	ENVIO TEV	3.241,76D	60.519,86D
03/12/2018	164325	ENVIO TEV	3.539,04D	64.058,90D
03/12/2018	164334	ENVIO TEV	4.631,99D	68.690,89D
03/12/2018	164347	ENVIO TEV	599,31D	69.290,20D
03/12/2018	164349	ENVIO TEV	2.926,90D	72.217,10D
03/12/2018	164357	ENVIO TEV	1.765,76D	73.982,86D
03/12/2018	335900	ENVIO TEV	5.131,61D	79.114,47D
03/12/2018	335921	ENVIO TEV	995,98D	80.110,45D
03/12/2018	335936	ENVIO TEV	909,39D	81.019,84D
03/12/2018	335956	ENVIO TEV	1.053,22D	82.073,06D
03/12/2018	335989	ENVIO TEV	1.294,18D	83.367,24D
03/12/2018	072092	TAR DOC EL	9,50D	83.376,74D
03/12/2018	095576	TAR DOC EL	9,50D	83.386,24D
03/12/2018	103508	DOC/TED ELETRONICO	9,50D	83.395,74D
03/12/2018	104751	DOC/TED ELETRONICO	9,50D	83.405,24D
03/12/2018	107672	DOC/TED ELETRONICO	9,50D	83.414,74D
03/12/2018	109069	DOC/TED ELETRONICO	9,50D	83.424,24D
03/12/2018	110393	DOC/TED ELETRONICO	9,50D	83.433,74D
03/12/2018	112105	DOC/TED ELETRONICO	9,50D	83.443,24D
03/12/2018	115986	DOC/TED ELETRONICO	9,50D	83.452,74D
03/12/2018	727220	RESG AUTOM	83.452,74C	0,00
07/12/2018	135406	ENVIO TED	13.736,31D	13.736,31D
07/12/2018	136037	ENVIO TED	8.420,86D	22.157,17D
07/12/2018	141304	ENVIO TED	3.542,77D	25.699,94D
07/12/2018	141698	ENVIO TED	3.371,30D	29.071,24D
07/12/2018	144468	ENVIO TED	7.804,61D	36.875,85D
07/12/2018	147078	ENVIO TED	8.420,86D	45.296,71D
07/12/2018	148519	ENVIO TED	3.198,24D	48.494,95D
07/12/2018	149392	ENVIO TED	3.794,96D	52.289,91D
07/12/2018	151464	ENVIO TED	3.646,71D	55.936,62D

Documento assinado digitalmente por: RONALDO ALVES DE OLIVEIRA, MARIO RICARDO SANTOS DE LIMA
 Acesse em: https://gov.br/govcaixa/individual/consultar_documento



Documento Assinado Digitalmente por: RONALDO ALVES DE OLIVEIRA MARIO RICARDO SANTOS DE LIMA
 Acesso em: https://gcedoc.ba.gov.br/app/printDoc.aspx?CodigoDocumento=11830572474003074028869919

07/12/2018	152198	ENVIO TED	2.504,26D	58.
07/12/2018	158759	ENVIO TED	5.122,11D	63.
07/12/2018	162520	ENVIO TED	2.917,40D	66.
07/12/2018	175557	ENVIO TED	2.993,05D	69.473,44
07/12/2018	055263	ENVIO TEV	235,20D	69.708,44
07/12/2018	148192	ENVIO TEV	1.380,00D	71.088,44
07/12/2018	148211	ENVIO TEV	1.138,87D	72.227,44
07/12/2018	148228	ENVIO TEV	342,46D	72.569,44
07/12/2018	135406	DOC/TED ELETRONICO	9,50D	72.579,44
07/12/2018	136037	DOC/TED ELETRONICO	9,50D	72.588,44
07/12/2018	141304	DOC/TED ELETRONICO	9,50D	72.598,44
07/12/2018	141698	DOC/TED ELETRONICO	9,50D	72.607,44
07/12/2018	144468	DOC/TED ELETRONICO	9,50D	72.617,44
07/12/2018	147078	DOC/TED ELETRONICO	9,50D	72.626,44
07/12/2018	148519	DOC/TED ELETRONICO	9,50D	72.636,44
07/12/2018	149392	DOC/TED ELETRONICO	9,50D	72.645,44
07/12/2018	151464	DOC/TED ELETRONICO	9,50D	72.655,44
07/12/2018	152198	DOC/TED ELETRONICO	9,50D	72.664,44
07/12/2018	158759	DOC/TED ELETRONICO	9,50D	72.674,44
07/12/2018	162520	DOC/TED ELETRONICO	9,50D	72.683,44
07/12/2018	175557	DOC/TED ELETRONICO	9,50D	72.693,44
07/12/2018	727220	RESG AUTOM	72.693,47C	0,00
10/12/2018	169265	ENVIO TED	3.002,55D	3.002,55
10/12/2018	169265	DOC/TED ELETRONICO	9,50D	3.012,05
10/12/2018	727220	RESG AUTOM	3.012,05C	0,00
11/12/2018	019610	DOC ELET E	4.218,92D	4.218,92
11/12/2018	096559	ENVIO TEV	3.002,55D	7.221,47
11/12/2018	019610	TAR DOC EL	9,50D	7.230,97
11/12/2018	727220	RESG AUTOM	7.230,97C	0,00
12/12/2018	003696	CRED TEV	197.660,00C	197.660,00
12/12/2018	108748	CRED TEV	80.176,00C	277.836,00
12/12/2018	109451	CRED TEV	1.036.211,18C	1.314.047,18
12/12/2018	019610	DOC E DEV	4.218,92C	1.318.266,10
12/12/2018	209096	DB FOL PAG	950.229,21D	368.036,89
12/12/2018	209096	DB FOL PAG	277.836,00D	90.200,89
12/12/2018	990001	APL AUTOM	85.981,97D	4.218,92
13/12/2018	163263	ENVIO TEV	870,48D	3.348,44
13/12/2018	163268	ENVIO TEV	467,46D	2.880,98
13/12/2018	191475	ENVIO TEV	438,84D	2.442,14
13/12/2018	990001	APL AUTOM	2.442,14D	0,00
14/12/2018	021858	DOC ELET E	527,17D	527,17
14/12/2018	032832	DOC ELET E	789,08D	1.316,25
14/12/2018	034520	DOC ELET E	421,18D	1.737,43
14/12/2018	134751	ENVIO TED	2.135,68D	3.873,11
14/12/2018	139036	ENVIO TED	1.163,82D	5.036,93
14/12/2018	142992	ENVIO TED	2.016,29D	7.053,22
14/12/2018	144296	ENVIO TED	2.187,45D	9.240,67
14/12/2018	148278	ENVIO TED	1.375,48D	10.616,15
14/12/2018	149911	ENVIO TED	2.582,47D	13.198,62
14/12/2018	151369	ENVIO TED	2.465,84D	15.664,46
14/12/2018	157054	ENVIO TED	2.469,16D	18.133,62
14/12/2018	160462	ENVIO TED	1.848,42D	19.982,04
14/12/2018	162245	ENVIO TED	2.184,23D	22.166,27
14/12/2018	167277	ENVIO TED	2.270,00D	24.436,27
14/12/2018	169255	ENVIO TED	2.003,47D	26.439,74



17/12/2018	087964	TAR DOC EL	9,50D	5.
17/12/2018	089480	TAR DOC EL	9,50D	5.
17/12/2018	150873	DOC/TED ELETRONICO	9,50D	5.
17/12/2018	727220	RESG AUTOM	5.125,15C	00
18/12/2018	133954	DEVOL TED	1.219,67C	1.219,67
18/12/2018	027634	DOC ELET E	316,34D	903,71
18/12/2018	036437	DOC ELET E	3.558,07D	2.654,71
18/12/2018	133954	ENVIO TED	1.219,67D	3.874,38
18/12/2018	135382	ENVIO TED	2.274,82D	6.149,20
18/12/2018	138227	ENVIO TED	2.321,85D	8.471,05
18/12/2018	138198	ENVIO TEV	4.569,22D	13.040,27
18/12/2018	027634	TAR DOC EL	9,50D	13.049,77
18/12/2018	036437	TAR DOC EL	9,50D	13.059,27
18/12/2018	133954	DOC/TED ELETRONICO	9,50D	13.068,77
18/12/2018	135382	DOC/TED ELETRONICO	9,50D	13.078,27
18/12/2018	138227	DOC/TED ELETRONICO	9,50D	13.087,77
18/12/2018	727220	RESG AUTOM	13.087,80C	0
19/12/2018	342470	CRED TEV	364.061,61C	364.061,61
19/12/2018	147795	ENVIO TED	2.109,07D	361.952,54
19/12/2018	006397	TEV MESM T	214.394,65D	147.557,99
19/12/2018	006400	TEV MESM T	54.789,13D	92.768,14
19/12/2018	006403	TEV MESM T	94.877,83D	2.109,07
19/12/2018	055602	ENVIO TEV	877,73D	2.986,80
19/12/2018	147795	DOC/TED ELETRONICO	9,50D	2.996,30
19/12/2018	727220	RESG AUTOM	2.996,30C	0
26/12/2018	000000	MANUT CTA	42,00D	42,00
26/12/2018	727220	RESG AUTOM	42,00C	0
27/12/2018	004472	CRED TEV	493.422,42C	493.422,42
27/12/2018	156210	ENVIO TEV	2.647,86D	490.774,56
27/12/2018	209096	DB FOL PAG	490.774,56D	0
28/12/2018	002191	CRED.AUTOR	150.000,00C	150.000,00
28/12/2018	003749	CRED TEV	379.000,00C	529.000,00
28/12/2018	003792	CRED TEV	844.115,94C	1.373.115,94
28/12/2018	209096	DB FOL PAG	1.158.382,71D	214.733,23
28/12/2018	990001	APL AUTOM	214.733,23D	0,00
31/12/2018	-	Saldo Atualizado		0,00

Documento Assinado Digitalmente por: RONALDO ALVES DE OLIVEIRA MARIO RICARDO SANTOS DE LIMA
 Acesso em: https://gov.br/sigov/extra/conta_individual/imprimir.do?nomeForm=extratoContaIndividualForm
 Código do documento: 724-2740-8074082809979

Extrato Fundo de Investimento
 Para simples verificação

Nome da Agência IGARASSU, PE	Código 2191	Operação 0055	Emissão 11/01/2019
Fundo CAIXA FIC PRATICO RENDA FIXA CURTO	CNPJ do Fundo 00.834.074/0001-23	Início das Atividades do Fundo 02/10/1995	

Rentabilidade do Fundo

No Mês(%)	No Ano(%)	Nos Últimos 12 Meses(%)	Cota em: 30/11/2018	Cota em: 31/12/2018
0,0941	1,2616	1,2616	5,911084	5,916647

Administradora

Nome Caixa Econômica Federal	Endereço SBS - Quadra 04 - Lotes 3/4 - Brasília/DF	CNPJ da Administradora 00.360.305/0001-04
---------------------------------	---	--

Cliente

Nome FMS IGARASSU FOLHA	CPF/CNPJ 12.025.214/0001-00	Conta Corrente 006.00000134-6	Mês/Ano 12/2018	Folha 01/02
Análise do Perfil do Investidor		Data da Avaliação		

Resumo da Movimentação

Histórico	Valor em R\$	Qtde de Cotas
Saldo Anterior	174.778,67C	29.567,955866
Aplicações	303.157,34C	51.248,155332
Resgates	256.768,46D	43.426,859971
Rendimento Bruto no Mês	51,45C	
IRRF	0,00	
IOF	0,00	
Taxa de Saída	0,00	
Saldo Bruto*	221.219,00C	37.389,251227
Resgate Bruto em Trânsito*	0,00	

(*) Valor sujeito à tributação, conforme legislação em vigor

Movimentação Detalhada

Data	Histórico	Valor R\$	Qtde de Cotas
03 / 12	RESGATE	83.452,74D	14.117,343376
	IRRF	0,00	
	IOF	0,00	
07 / 12	RESGATE	72.693,47D	12.294,933197
	IRRF	0,00	
	IOF	0,00	
10 / 12	RESGATE	3.012,05D	509,415880
	IRRF	0,00	
	IOF	0,00	
11 / 12	RESGATE	7.230,97D	1.222,887013
	IRRF	0,00	
	IOF	0,00	
12 / 12	APLICACAO	85.981,97C	14.540,417986
13 / 12	APLICACAO	2.442,14C	412,971080
14 / 12	RESGATE	69.127,98D	11.689,140507
	IRRF	0,00	
	IOF	0,00	
17 / 12	RESGATE	5.125,15D	866,592287
	IRRF	0,00	
	IOF	0,00	
18 / 12	RESGATE	13.087,80D	2.212,862534
	IRRF	0,00	
	IOF	0,00	

Dados de Tributação

Rendimento Base	IRRF
0,00	0,00

Informações ao Cotista**Serviço de Atendimento ao Cotista**

SAC: 0800 726 0101	Endereço para Correspondência: Caixa Postal 72624, São Paulo/SP CEP: 01405-001
Ouvidoria: 0800 725 7474	Endereço Eletrônico: https://www1.caixa.gov.br/atendimento/telefonos_da_caixa.asp
Acesse o site da CAIXA: www.caixa.gov.br	

Extrato Fundo de Investimento
 Para simples verificação

Nome da Agência IGARASSU, PE	Código 2191	Operação 0055	Emissão 11/01/2019
---------------------------------	----------------	------------------	-----------------------

Fundo CAIXA FIC PRATICO RENDA FIXA CURTO	CNPJ do Fundo 00.834.074/0001-23	Início das Atividades do Fundo 02/10/1995
---	-------------------------------------	--

Rentabilidade do Fundo

No Mês(%) 0,0941	No Ano(%) 1,2616	Nos Últimos 12 Meses(%) 1,2616	Cota em: 30/11/2018 5,911084	Cota em: 31/12/2018 5,916647
---------------------	---------------------	-----------------------------------	---------------------------------	---------------------------------

Administradora

Nome Caixa Econômica Federal	Endereço SBS - Quadra 04 - Lotes 3/4 - Brasília/DF	CNPJ da Administradora 00.360.305/0001-04
---------------------------------	---	--

Cliente

Nome FMS IGARASSU FOLHA	CPF/CNPJ 12.025.214/0001-00	Conta Corrente 006.00000134-6	Mês/Ano 12/2018	Folha 02/02
Análise do Perfil do Investidor		Data da Avaliação		

Resumo da Movimentação

Histórico	Valor em R\$	Qtde de Cotas
Saldo Anterior	174.778,67C	29.567,955866
Aplicações	303.157,34C	51.248,155332
Resgates	256.768,46D	43.426,859971
Rendimento Bruto no Mês	51,45C	
IRRF	0,00	
IOF	0,00	
Taxa de Saída	0,00	
Saldo Bruto*	221.219,00C	37.389,251227
Resgate Bruto em Trânsito*	0,00	

(*) Valor sujeito à tributação, conforme legislação em vigor

Movimentação Detalhada

Data	Histórico	Valor R\$	Qtde de Cotas
19 / 12	RESGATE	2.996,30D	506,585561
	IRRF	0,00	
	IOF	0,00	
26 / 12	RESGATE	42,00D	7,099611
	IRRF	0,00	
	IOF	0,00	
28 / 12	APLICACAO	214.733,23C	36.294,766266

Dados de Tributação**Rendimento Base****IRRF**

0,00

0,00

Informações ao Cotista

Consulte seu extrato de fundos exclusivamente pelo Internet Banking CAIXA, de forma prática e segura, e beneficie-se de todas as vantagens que os serviços on-line lhe proporcionam. Fale com seu Gerente para solicitar a inibição do envio mensal do seu extrato pelos Correios. Além de reduzir suas despesas com impressão e postagem dos extratos, você contribui para preservação do meio-ambiente!

Prezado(a) Cotista, compareça à sua agência de relacionamento e cadastre ou atualize seu endereço de e-mail.

Serviço de Atendimento ao Cotista

SAC: 0800 726 0101	Endereço para Correspondência: Caixa Postal 72624, São Paulo/SP CEP: 01405-001
Ouvidoria: 0800 725 7474	Endereço Eletrônico: https://www1.caixa.gov.br/atendimento/telefones_da_caixa.asp
Acesse o site da CAIXA: www.caixa.gov.br	

Extrato Fundo de Investimento
Para simples verificação

Nome da Agência IGARASSU, PE	Código 2191	Operação 0055	Emissão 11/01/2019
---------------------------------	----------------	------------------	-----------------------

Fundo CAIXA FIC PRATICO RENDA FIXA CURTO	CNPJ do Fundo 00.834.074/0001-23	Início das Atividades do Fundo 02/10/1995
---	-------------------------------------	--

Rentabilidade do Fundo

No Mês(%) 0,0941	No Ano(%) 1,2616	Nos Últimos 12 Meses(%) 1,2616	Cota em: 30/11/2018 5,911084	Cota em: 31/12/2018 5,916647
---------------------	---------------------	-----------------------------------	---------------------------------	---------------------------------

Administradora

Nome Caixa Econômica Federal	Endereço SBS - Quadra 04 - Lotes 3/4 - Brasília/DF	CNPJ da Administradora 00.360.305/0001-04
---------------------------------	---	--

Cliente

Nome FMS IGARASSU BLATB	CPF/CNPJ 12.025.214/0001-00	Conta Corrente 006.00000116-8	Mês/Ano 12/2018	Folha 01/01
Análise do Perfil do Investidor		Data da Avaliação		

Resumo da Movimentação

Histórico	Valor em R\$	Qtde de Cotas
Saldo Anterior	0,02C	0,003400
Aplicações	0,00	0,000000
Resgates	0,00	0,000000
Rendimento Bruto no Mês	0,00	
IRRF	0,00	
IOF	0,00	
Taxa de Saída	0,00	
Saldo Bruto*	0,02C	0,003400
Resgate Bruto em Trânsito*	0,00	

(*) Valor sujeito à tributação, conforme legislação em vigor

Movimentação Detalhada

Data	Histórico	Valor R\$	Qtde de Cotas
------	-----------	-----------	---------------

Dados de Tributação**Rendimento Base****IRRF**

0,00

0,00

Informações ao Cotista

Consulte seu extrato de fundos exclusivamente pelo Internet Banking CAIXA, de forma prática e segura, e beneficie-se de todas as vantagens que os serviços on-line lhe proporcionam. Fale com seu Gerente para solicitar a inibição do envio mensal do seu extrato pelos Correios. Além de reduzir suas despesas com impressão e postagem dos extratos, você contribui para preservação do meio-ambiente!

Prezado(a) Cotista, compareça à sua agência de relacionamento e cadastre ou atualize seu endereço de e-mail.

Serviço de Atendimento ao Cotista

SAC: 0800 726 0101	Endereço para Correspondência: Caixa Postal 72624, São Paulo/SP CEP: 01405-001
Ouvidoria: 0800 725 7474	Endereço Eletrônico: https://www1.caixa.gov.br/atendimento/telefonos_da_caixa.asp
Acesse o site da CAIXA: www.caixa.gov.br	

Extrato Fundo de Investimento
 Para simples verificação

 Documento Assinado Digitalmente por: RONALDO ALVES DE OLIVEIRA, MARIO RICARDO SANTOS DE LIMA
 Acesse em: https://etce.tce.pe.gov.br/ppp/validaDoc.seam Código do documento: ba1d83b1-72f4-47d0-807f-40a286b9d79

Nome da Agência IGARASSU, PE	Código 2191	Operação 0055	Emissão 11/01/2019
---------------------------------	----------------	------------------	-----------------------

Fundo CAIXA FIC PRATICO RENDA FIXA CURTO	CNPJ do Fundo 00.834.074/0001-23	Início das Atividades do Fundo 02/10/1995
---	-------------------------------------	--

Rentabilidade do Fundo

No Mês(%) 0,0941	No Ano(%) 1,2616	Nos Últimos 12 Meses(%) 1,2616	Cota em: 30/11/2018 5,911084	Cota em: 31/12/2018 5,916647
---------------------	---------------------	-----------------------------------	---------------------------------	---------------------------------

Administradora

Nome Caixa Econômica Federal	Endereço SBS - Quadra 04 - Lotes 3/4 - Brasília/DF	CNPJ da Administradora 00.360.305/0001-04
---------------------------------	---	--

Cliente

Nome FMS IGARASSU BLMAC	CPF/CNPJ 12.025.214/0001-00	Conta Corrente 006.00000117-6	Mês/Ano 12/2018	Folha 01/01
Análise do Perfil do Investidor		Data da Avaliação		

Resumo da Movimentação

Histórico	Valor em R\$	Qtde de Cotas
Saldo Anterior	0,02C	0,003417
Aplicações	0,00	0,000000
Resgates	0,00	0,000000
Rendimento Bruto no Mês	0,00	
IRRF	0,00	
IOF	0,00	
Taxa de Saída	0,00	
Saldo Bruto*	0,02C	0,003417
Resgate Bruto em Trânsito*	0,00	

(*) Valor sujeito à tributação, conforme legislação em vigor

Movimentação Detalhada

Data	Histórico	Valor R\$	Qtde de Cotas
------	-----------	-----------	---------------

Dados de Tributação
Rendimento Base
IRRF

0,00

0,00

Informações ao Cotista

Consulte seu extrato de fundos exclusivamente pelo Internet Banking CAIXA, de forma prática e segura, e beneficie-se de todas as vantagens que os serviços on-line lhe proporcionam. Fale com seu Gerente para solicitar a inibição do envio mensal do seu extrato pelos Correios. Além de reduzir suas despesas com impressão e postagem dos extratos, você contribui para preservação do meio-ambiente!

Prezado(a) Cotista, compareça à sua agência de relacionamento e cadastre ou atualize seu endereço de e-mail.

Serviço de Atendimento ao Cotista

SAC: 0800 726 0101	Endereço para Correspondência: Caixa Postal 72624, São Paulo/SP CEP: 01405-001
Ouvidoria: 0800 725 7474	Endereço Eletrônico: https://www1.caixa.gov.br/atendimento/telefones_da_caixa.asp

Acesse o site da CAIXA: www.caixa.gov.br

Extrato Fundo de Investimento
 Para simples verificação

Nome da Agência IGARASSU, PE	Código 2191	Operação 0055	Emissão 11/01/2019
---------------------------------	----------------	------------------	-----------------------

Fundo CAIXA FIC PRATICO RENDA FIXA CURTO	CNPJ do Fundo 00.834.074/0001-23	Início das Atividades do Fundo 02/10/1995
---	-------------------------------------	--

Rentabilidade do Fundo

No Mês(%)	No Ano(%)	Nos Últimos 12 Meses(%)	Cota em: 30/11/2018	Cota em: 31/12/2018
0,0941	1,2616	1,2616	5,911084	5,916647

Administradora

Nome Caixa Econômica Federal	Endereço SBS - Quadra 04 - Lotes 3/4 - Brasília/DF	CNPJ da Administradora 00.360.305/0001-04
---------------------------------	---	--

Cliente

Nome FMS IGARASSU FNSINVAN	CPF/CNPJ 12.025.214/0001-00	Conta Corrente 006.00624035-0	Mês/Ano 12/2018	Folha 01/01
Análise do Perfil do Investidor		Data da Avaliação		

Resumo da Movimentação

Histórico	Valor em R\$	Qtde de Cotas
Saldo Anterior	81.788,73C	13.836,501872
Aplicações	0,00	0,000000
Resgates	0,00	0,000000
Rendimento Bruto no Mês	76,96C	
IRRF	0,00	
IOF	0,00	
Taxa de Saída	0,00	
Saldo Bruto*	81.865,69C	13.836,501872
Resgate Bruto em Trânsito*	0,00	

(*) Valor sujeito à tributação, conforme legislação em vigor

Movimentação Detalhada

Data	Histórico	Valor R\$	Qtde de Cotas
------	-----------	-----------	---------------

Dados de Tributação

Rendimento Base	IRRF
0,00	0,00

Informações ao Cotista

Consulte seu extrato de fundos exclusivamente pelo Internet Banking CAIXA, de forma prática e segura, e beneficie-se de todas as vantagens que os serviços on-line lhe proporcionam. Fale com seu Gerente para solicitar a inibição do envio mensal do seu extrato pelos Correios. Além de reduzir suas despesas com impressão e postagem dos extratos, você contribui para preservação do meio-ambiente!

Prezado(a) Cotista, compareça à sua agência de relacionamento e cadastre ou atualize seu endereço de e-mail.

Serviço de Atendimento ao Cotista

SAC: 0800 726 0101	Endereço para Correspondência: Caixa Postal 72624, São Paulo/SP CEP: 01405-001
Ouvidoria: 0800 725 7474	Endereço Eletrônico: https://www1.caixa.gov.br/atendimento/telefones_da_caixa.asp
Acesse o site da CAIXA: www.caixa.gov.br	



:: Extrato das Contas Individuais

Origem do Extrato:
 GovConta CAIXA:
 Conta Referência:
 Nome:
 Período:

GOVCONTA CAIXA
 219160011
 2191/006/0062404-
 260680 FMS INVSUSINVEST
 de: 01/12/2018 até: 31/12/2018

Documento assinado digitalmente por: RONALDO ALVES DE OLIVEIRA, MARIO RICARDO SANTOS DE LIMA
 Acesso em: https://gov.caixa.gov.br/validarDoc.seam Código do documento: bald83b1-72f4-47d0-807f-40a4286b9d79

Data Mov	Nr. Doc.	Histórico	Valor (R\$)	Saldo (R\$)
24/12/2018	000001	CRED TED	65.387,14C	65.387,14
24/12/2018	990001	APL AUTOM	65.387,14D	00,00
31/12/2018	-	Saldo Atualizado		00,00

Handwritten signature

Extrato Fundo de Investimento
 Para simples verificação

Nome da Agência IGARASSU, PE	Código 2191	Operação 0055	Emissão 11/01/2019
---------------------------------	----------------	------------------	-----------------------

Fundo CAIXA FIC PRATICO RENDA FIXA CURTO	CNPJ do Fundo 00.834.074/0001-23	Início das Atividades do Fundo 02/10/1995
---	-------------------------------------	--

Rentabilidade do Fundo

No Mês(%) 0,0941	No Ano(%) 1,2616	Nos Últimos 12 Meses(%) 1,2616	Cota em: 30/11/2018 5,911084	Cota em: 31/12/2018 5,916647
---------------------	---------------------	-----------------------------------	---------------------------------	---------------------------------

Administradora

Nome Caixa Econômica Federal	Endereço SBS - Quadra 04 - Lotes 3/4 - Brasília/DF	CNPJ da Administradora 00.360.305/0001-04
---------------------------------	---	--

Cliente

Nome 260680 FMS INVSUSINVESTSUS	CPF/CNPJ 12.025.214/0001-00	Conta Corrente 006.00624046-6	Mês/Ano 12/2018	Folha 01/01
Análise do Perfil do Investidor		Data da Avaliação		

Resumo da Movimentação

Histórico	Valor em R\$	Qtde de Cotas
Saldo Anterior	528.330,68C	89.379,659187
Aplicações	65.387,14C	11.053,463643
Resgates	0,00	0,000000
Rendimento Bruto no Mês	509,51C	
IRRF	0,00	
IOF	0,00	
Taxa de Saída	0,00	
Saldo Bruto*	594.227,33C	100.433,122831
Resgate Bruto em Trânsito*	0,00	

(*) Valor sujeito à tributação, conforme legislação em vigor

Movimentação Detalhada

Data	Histórico	Valor R\$	Qtde de Cotas
24 / 12	APLICACAO	65.387,14C	11.053,463643

Dados de Tributação

Rendimento Base	0,00	IRRF	0,00
-----------------	------	------	------

Informações ao Cotista

Consulte seu extrato de fundos exclusivamente pelo Internet Banking CAIXA, de forma prática e segura, e beneficie-se de todas as vantagens que os serviços on-line lhe proporcionam. Fale com seu Gerente para solicitar a inibição do envio mensal do seu extrato pelos Correios. Além de reduzir suas despesas com impressão e postagem dos extratos, você contribui para preservação do meio-ambiente!

Prezado(a) Cotista, compareça à sua agência de relacionamento e cadastre ou atualize seu endereço de e-mail.

Serviço de Atendimento ao Cotista

SAC: 0800 726 0101	Endereço para Correspondência: Caixa Postal 72624, São Paulo/SP CEP: 01405-001
Ouvidoria: 0800 725 7474	Endereço Eletrônico: https://www1.caixa.gov.br/atendimento/telefones_da_caixa.asp
Acesse o site da CAIXA: www.caixa.gov.br	

Documento Assinado Digitalmente por: RONALDO ALVES DE OLIVEIRA, MARIO RICARDO SANTOS DE LIMA
 Acesse em: <https://efcfe.tce.pe.gov.br/epf/validaDoc.seam> Código do documento: bal d83b1-72f4-47d0-807f-40a4286b9d79



:: Extrato das Contas Individuais

Origem do Extrato:
 GovConta CAIXA:
 Conta Referência:
 Nome:
 Período:

GOVCONTA CAIXA
 219160001
 2191/006/0062402-
 FMS IGARASSU FNSCONVENIEN
 de: 01/12/2018 até: 31/12/2018

Data Mov	Nr. Doc.	Histórico	Valor (R\$)	Saldo (R\$)
19/12/2018	006397	CRED TEV	214.394,65C	214.394,65
19/12/2018	990001	APL AUTOM	214.394,65D	00,00
31/12/2018	-	Saldo Atualizado		00,00

OK

Documento Assinado Digitalmente por: RONALDO ALVES DE OLIVEIRA, MARIO RICARDO SANTOS DE LIMA
 Acesso em: 11/01/2019 10:52:11 AM
 URL: https://sigov.caixa.gov.br/ppv/validarDoc.seam?codigoDocumento:bal_d83b1-72f4-47d0-807f-40a4286b9d79



CAIXA

Extrato Fundo de Investimento Para simples verificação

Nome da Agência IGARASSU, PE	Código 2191	Operação 0055	Emissão 11/01/2019
---------------------------------	----------------	------------------	-----------------------

Fundo CAIXA FIC PRATICO RENDA FIXA CURTO	CNPJ do Fundo 00.834.074/0001-23	Início das Atividades do Fundo 02/10/1995
---	-------------------------------------	--

Rentabilidade do Fundo

No Mês(%)	No Ano(%)	Nos Últimos 12 Meses(%)	Cota em: 30/11/2018	Cota em: 31/12/2018
0,0941	1,2616	1,2616	5,911084	5,916647

Administradora

Nome Caixa Econômica Federal	Endereço SBS - Quadra 04 - Lotes 3/4 - Brasília/DF	CNPJ da Administradora 00.360.305/0001-04
---------------------------------	---	--

Cliente

Nome FMS IGARASSU FNSCONVENIENTE	CPF/CNPJ 12.025.214/0001-00	Conta Corrente 006.00624023-7	Mês/Ano 12/2018	Folha 01/01
Análise do Perfil do Investidor		Data da Avaliação		

Resumo da Movimentação

Histórico	Valor em R\$	Qtde de Cotas
Saldo Anterior	10,07C	1,703879
Aplicações	214.394,65C	36.247,764045
Resgates	0,00	0,000000
Rendimento Bruto no Mês	70,58C	
IRRF	0,00	
IOF	0,00	
Taxa de Saída	0,00	
Saldo Bruto*	214.475,30C	36.249,467924
Resgate Bruto em Trânsito*	0,00	

(*) Valor sujeito à tributação, conforme legislação em vigor

Movimentação Detalhada

Data	Histórico	Valor R\$	Qtde de Cotas
19 / 12	APLICACAO	214.394,65C	36.247,764045

Dados de Tributação

Rendimento Base	IRRF
0,00	0,00

Informações ao Cotista

Consulte seu extrato de fundos exclusivamente pelo Internet Banking CAIXA, de forma prática e segura, e beneficie-se de todas as vantagens que os serviços on-line lhe proporcionam. Fale com seu Gerente para solicitar a inibição do envio mensal do seu extrato pelos Correios. Além de reduzir suas despesas com impressão e postagem dos extratos, você contribui para preservação do meio-ambiente!

Prezado(a) Cotista, compareça à sua agência de relacionamento e cadastre ou atualize seu endereço de e-mail.

Serviço de Atendimento ao Cotista

SAC: 0800 726 0101	Endereço para Correspondência: Caixa Postal 72624, São Paulo/SP CEP: 01405-001
Ouvidoria: 0800 725 7474	Endereço Eletrônico: https://www1.caixa.gov.br/atendimento/telefones_da_caixa.asp
Acesse o site da CAIXA: www.caixa.gov.br	



:: Extrato das Contas Individuais

Origem do Extrato:
 GovConta CAIXA:
 Conta Referência:
 Nome:
 Período:

GOVCONTA CAIXA
 2191600118
 2191/006/0062403118 ✓
 FMS IGARASSU FNCONVENE 118
 de: 01/12/2018 até: 31/12/2018

Documento Assinado Digitalmente por: RONALDO ALVES DE OLIVEIRA, MARIO RICARDO SANTOS DE LIMA
 Acesso em: https://cece.ce.gov.br/epi/validarDoc.seam Código do documento: bal d83b1-72f4-47d0-807f-40a4286b9d79

Data Mov	Nr. Doc.	Histórico	Valor (R\$)	Saldo
19/12/2018	006400	CRED TEV	54.789,13C	54.789,13C
19/12/2018	990001	APL AUTOM	54.789,13D	OK
31/12/2018	-	Saldo Atualizado		

Extrato Fundo de Investimento
Para simples verificação

Nome da Agência IGARASSU, PE	Código 2191	Operação 0055	Emissão 11/01/2019
---------------------------------	----------------	------------------	-----------------------

Fundo CAIXA FIC PRATICO RENDA FIXA CURTO	CNPJ do Fundo 00.834.074/0001-23	Início das Atividades do Fundo 02/10/1995
---	-------------------------------------	--

Rentabilidade do Fundo

No Mês(%)	No Ano(%)	Nos Últimos 12 Meses(%)	Cota em: 30/11/2018	Cota em: 31/12/2018
0,0941	1,2616	1,2616	5,911084	5,916647

Administradora

Nome Caixa Econômica Federal	Endereço SBS - Quadra 04 - Lotes 3/4 - Brasília/DF	CNPJ da Administradora 00.360.305/0001-04
---------------------------------	---	--

Cliente

Nome FMS IGARASSU FNSCONVENIENTE	CPF/CNPJ 12.025.214/0001-00	Conta Corrente 006.00624033-4	Mês/Ano 12/2018	Folha 01/01
Análise do Perfil do Investidor		Data da Avaliação		

Resumo da Movimentação

Histórico	Valor em R\$	Qtde de Cotas
Saldo Anterior	2,59C	0,437501
Aplicações	54.789,13C	9.263,213687
Resgates	0,00	0,000000
Rendimento Bruto no Mês	18,04C	
IRRF	0,00	
IOF	0,00	
Taxa de Saída	0,00	
Saldo Bruto*	54.809,76C	9.263,651189
Resgate Bruto em Trânsito*	0,00	

(*) Valor sujeito à tributação, conforme legislação em vigor

Movimentação Detalhada

Data	Histórico	Valor R\$	Qtde de Cotas
19 / 12	APLICACAO	54.789,13C	9.263,213687

Dados de Tributação**Rendimento Base****IRRF**

0,00

0,00

Informações ao Cotista

Consulte seu extrato de fundos exclusivamente pelo Internet Banking CAIXA, de forma prática e segura, e beneficie-se de todas as vantagens que os serviços on-line lhe proporcionam. Fale com seu Gerente para solicitar a inibição do envio mensal do seu extrato pelos Correios. Além de reduzir suas despesas com impressão e postagem dos extratos, você contribui para preservação do meio-ambiente!

Prezado(a) Cotista, compareça à sua agência de relacionamento e cadastre ou atualize seu endereço de e-mail.

Serviço de Atendimento ao Cotista

SAC: 0800 726 0101	Endereço para Correspondência: Caixa Postal 72624, São Paulo/SP CEP: 01405-001
Ouvidoria: 0800 725 7474	Endereço Eletrônico: https://www1.caixa.gov.br/atendimento/telefones_da_caixa.asp
Acesse o site da CAIXA: www.caixa.gov.br	



:: Extrato das Contas Individuais

Origem do Extrato:
 GovConta CAIXA:
 Conta Referência:
 Nome:
 Período:

GOVCONTA CAIXA
 219160013
 2191/006/00624013
 FMS IGARASSU FNSCONVENIEN
 de: 01/12/2018 até: 31/12/2018

Data Mov	Nr. Doc.	Histórico	Valor (R\$)	Saldo
19/12/2018	006403	CRED TEV	94.877,83C	94.877,83C
19/12/2018	990001	APL AUTOM	94.877,83D	
31/12/2018	-	Saldo Atualizado		

OK

Documento Assinado Digitalmente por: RONALDO ALVES DE OLIVEIRA, MARIO RICARDO SANTOS DE LIMA
 Acesso em: https://atce.ce.pe.gov.br/ppp/validadoc.aspx?codigo=documento:ba1d83b1-72f4-47d0-807f-40a4286b9d79

Extrato Fundo de Investimento
 Para simples verificação

Nome da Agência IGARASSU, PE	Código 2191	Operação 0055	Emissão 11/01/2019
---------------------------------	----------------	------------------	-----------------------

Fundo CAIXA FIC PRATICO RENDA FIXA CURTO	CNPJ do Fundo 00.834.074/0001-23	Início das Atividades do Fundo 02/10/1995
---	-------------------------------------	--

Rentabilidade do Fundo

No Mês(%)	No Ano(%)	Nos Últimos 12 Meses(%)	Cota em: 30/11/2018	Cota em: 31/12/2018
0,0941	1,2616	1,2616	5,911084	5,916647

Administradora

Nome Caixa Econômica Federal	Endereço SBS - Quadra 04 - Lotes 3/4 - Brasília/DF	CNPJ da Administradora 00.360.305/0001-04
---------------------------------	---	--

Cliente

Nome FMS IGARASSU FNSCONVENIENTE	CPF/CNPJ 12.025.214/0001-00	Conta Corrente 006.00624034-2	Mês/Ano 12/2018	Folha 01/01
Análise do Perfil do Investidor		Data da Avaliação		

Resumo da Movimentação

Histórico	Valor em R\$	Qtde de Cotas
Saldo Anterior	4,46C	0,754566
Aplicações	94.877,83C	16.041,021522
Resgates	0,00	0,000000
Rendimento Bruto no Mês	31,23C	
IRRF	0,00	
IOF	0,00	
Taxa de Saída	0,00	
Saldo Bruto*	94.913,52C	16.041,776089
Resgate Bruto em Trânsito*	0,00	

(*) Valor sujeito à tributação, conforme legislação em vigor

Movimentação Detalhada

Data	Histórico	Valor R\$	Qtde de Cotas
19 / 12	APLICACAO	94.877,83C	16.041,021522

Dados de Tributação

Rendimento Base	IRRF
0,00	0,00

Informações ao Cotista

Consulte seu extrato de fundos exclusivamente pelo Internet Banking CAIXA, de forma prática e segura, e beneficie-se de todas as vantagens que os serviços on-line lhe proporcionam. Fale com seu Gerente para solicitar a inibição do envio mensal do seu extrato pelos Correios. Além de reduzir suas despesas com impressão e postagem dos extratos, você contribui para preservação do meio-ambiente!

Prezado(a) Cotista, compareça à sua agência de relacionamento e cadastre ou atualize seu endereço de e-mail.

Serviço de Atendimento ao Cotista

SAC: 0800 726 0101	Endereço para Correspondência: Caixa Postal 72624, São Paulo/SP CEP: 01405-001
Ouvidoria: 0800 725 7474	Endereço Eletrônico: https://www1.caixa.gov.br/atendimento/telefones_da_caixa.asp
Acesse o site da CAIXA: www.caixa.gov.br	

Extrato Fundo de Investimento
 Para simples verificação

Nome da Agência IGARASSU, PE	Código 2191	Operação 0055	Emissão 11/01/2019
Fundo CAIXA FIC PRATICO RENDA FIXA CURTO	CNPJ do Fundo 00.834.074/0001-23	Início das Atividades do Fundo 02/10/1995	

Rentabilidade do Fundo

No Mês(%)	No Ano(%)	Nos Últimos 12 Meses(%)	Cota em: 30/11/2018	Cota em: 31/12/2018
0,0941	1,2616	1,2616	5,911084	5,916647

Administradora

Nome Caixa Econômica Federal	Endereço SBS - Quadra 04 - Lotes 3/4 - Brasília/DF	CNPJ da Administradora 00.360.305/0001-04
---------------------------------	---	--

Cliente

Nome FMS IGARASSU FNSBLATB	CPF/CNPJ 12.025.214/0001-00	Conta Corrente 006.00624016-4	Mês/Ano 12/2018	Folha 01/01
Análise do Perfil do Investidor		Data da Avaliação		

Resumo da Movimentação

Histórico	Valor em R\$	Qtde de Cotas
Saldo Anterior	0,05C	0,008525
Aplicações	0,00	0,000000
Resgates	0,00	0,000000
Rendimento Bruto no Mês	0,00	
IRRF	0,00	
IOF	0,00	
Taxa de Saída	0,00	
Saldo Bruto*	0,05C	0,008525
Resgate Bruto em Trânsito*	0,00	

(*) Valor sujeito à tributação, conforme legislação em vigor

Movimentação Detalhada

Data	Histórico	Valor R\$	Qtde de Cotas
------	-----------	-----------	---------------

Dados de Tributação

Rendimento Base	IRRF
0,00	0,00

Informações ao Cotista

Consulte seu extrato de fundos exclusivamente pelo Internet Banking CAIXA, de forma prática e segura, e beneficie-se de todas as vantagens que os serviços on-line lhe proporcionam. Fale com seu Gerente para solicitar a inibição do envio mensal do seu extrato pelos Correios. Além de reduzir suas despesas com impressão e postagem dos extratos, você contribui para preservação do meio-ambiente!

Prezado(a) Cotista, compareça à sua agência de relacionamento e cadastre ou atualize seu endereço de e-mail.

Serviço de Atendimento ao Cotista

SAC: 0800 726 0101	Endereço para Correspondência: Caixa Postal 72624, São Paulo/SP CEP: 01405-001
Ouvidoria: 0800 725 7474	Endereço Eletrônico: https://www1.caixa.gov.br/atendimento/telefones_da_caixa.asp

Accesse o site da CAIXA: www.caixa.gov.br

Extrato Fundo de Investimento
 Para simples verificação

Nome da Agência IGARASSU, PE	Código 2191	Operação 0055	Emissão 11/01/2019
---------------------------------	----------------	------------------	-----------------------

Fundo CAIXA FIC PRATICO RENDA FIXA CURTO	CNPJ do Fundo 00.834.074/0001-23	Início das Atividades do Fundo 02/10/1995
---	-------------------------------------	--

Rentabilidade do Fundo

No Mês(%)	No Ano(%)	Nos Últimos 12 Meses(%)	Cota em: 30/11/2018	Cota em: 31/12/2018
0,0941	1,2616	1,2616	5,911084	5,916647

Administradora

Nome Caixa Econômica Federal	Endereço SBS - Quadra 04 - Lotes 3/4 - Brasília/DF	CNPJ da Administradora 00.360.305/0001-04
---------------------------------	---	--

Cliente

Nome FMS IGARASSU FNSBLMAC	CPF/CNPJ 12.025.214/0001-00	Conta Corrente 006.00624018-0	Mês/Ano 12/2018	Folha 01/01
Análise do Perfil do Investidor		Data da Avaliação		

Resumo da Movimentação

Histórico	Valor em R\$	Qtde de Cotas
Saldo Anterior	0,01C	0,001709
Aplicações	0,00	0,000000
Resgates	0,00	0,000000
Rendimento Bruto no Mês	0,00	
IRRF	0,00	
IOF	0,00	
Taxa de Saída	0,00	
Saldo Bruto*	0,01C	0,001709
Resgate Bruto em Trânsito*	0,00	

(*) Valor sujeito à tributação, conforme legislação em vigor

Movimentação Detalhada

Data	Histórico	Valor R\$	Qtde de Cotas
------	-----------	-----------	---------------

Dados de Tributação

Rendimento Base	IRRF
0,00	0,00

Informações ao Cotista

Consulte seu extrato de fundos exclusivamente pelo Internet Banking CAIXA, de forma prática e segura, e beneficie-se de todas as vantagens que os serviços on-line lhe proporcionam. Fale com seu Gerente para solicitar a inibição do envio mensal do seu extrato pelos Correios. Além de reduzir suas despesas com impressão e postagem dos extratos, você contribui para preservação do meio-ambiente!

Prezado(a) Cotista, compareça à sua agência de relacionamento e cadastre ou atualize seu endereço de e-mail.

Serviço de Atendimento ao Cotista

SAC: 0800 726 0101	Endereço para Correspondência: Caixa Postal 72624, São Paulo/SP CEP: 01405-001
Ouvidoria: 0800 725 7474	Endereço Eletrônico: https://www1.caixa.gov.br/atendimento/telefones_da_caixa.asp
Acesse o site da CAIXA: www.caixa.gov.br	

Extrato Fundo de Investimento
 Para simples verificação

Nome da Agência IGARASSU, PE	Código 2191	Operação 0055	Emissão 11/01/2019
---------------------------------	----------------	------------------	-----------------------

Fundo CAIXA FIC PRATICO RENDA FIXA CURTO	CNPJ do Fundo 00.834.074/0001-23	Início das Atividades do Fundo 02/10/1995
---	-------------------------------------	--

Rentabilidade do Fundo

No Mês(%)	No Ano(%)	Nos Últimos 12 Meses(%)	Cota em: 30/11/2018	Cota em: 31/12/2018
0,0941	1,2616	1,2616	5,911084	5,916647

Administradora

Nome Caixa Econômica Federal	Endereço SBS - Quadra 04 - Lotes 3/4 - Brasília/DF	CNPJ da Administradora 00.360.305/0001-04
---------------------------------	---	--

Cliente

Nome FMS IGARASSU FNSBLVGS	CPF/CNPJ 12.025.214/0001-00	Conta Corrente 006.00624019-9	Mês/Ano 12/2018	Folha 01/01
Análise do Perfil do Investidor		Data da Avaliação		

Resumo da Movimentação

Histórico	Valor em R\$	Qtde de Cotas
Saldo Anterior	0,01C	0,001709
Aplicações	0,00	0,000000
Resgates	0,00	0,000000
Rendimento Bruto no Mês	0,00	
IRRF	0,00	
IOF	0,00	
Taxa de Saída	0,00	
Saldo Bruto*	0,01C	0,001709
Resgate Bruto em Trânsito*	0,00	

(*) Valor sujeito à tributação, conforme legislação em vigor

Movimentação Detalhada

Data	Histórico	Valor R\$	Qtde de Cotas
------	-----------	-----------	---------------

Dados de Tributação

Rendimento Base	IRRF
0,00	0,00

Informações ao Cotista

Consulte seu extrato de fundos exclusivamente pelo Internet Banking CAIXA, de forma prática e segura, e beneficie-se de todas as vantagens que os serviços on-line lhe proporcionam. Fale com seu Gerente para solicitar a inibição do envio mensal do seu extrato pelos Correios. Além de reduzir suas despesas com impressão e postagem dos extratos, você contribui para preservação do meio-ambiente!

Prezado(a) Cotista, compareça à sua agência de relacionamento e cadastre ou atualize seu endereço de e-mail.

Serviço de Atendimento ao Cotista

SAC: 0800 726 0101	Endereço para Correspondência: Caixa Postal 72624, São Paulo/SP CEP: 01405-001
Ouvidoria: 0800 725 7474	Endereço Eletrônico: https://www1.caixa.gov.br/atendimento/telefones_da_caixa.asp
Acesse o site da CAIXA: www.caixa.gov.br	

Extrato Fundo de Investimento
 Para simples verificação

Nome da Agência IGARASSU, PE	Código 2191	Operação 0055	Emissão 11/01/2019
---------------------------------	----------------	------------------	-----------------------

Fundo CAIXA FIC PRATICO RENDA FIXA CURTO	CNPJ do Fundo 00.834.074/0001-23	Início das Atividades do Fundo 02/10/1995
---	-------------------------------------	--

Rentabilidade do Fundo

No Mês(%)	No Ano(%)	Nos Últimos 12 Meses(%)	Cota em: 30/11/2018	Cota em: 31/12/2018
0,0941	1,2616	1,2616	5,911084	5,916647

Administradora

Nome Caixa Econômica Federal	Endereço SBS - Quadra 04 - Lotes 3/4 - Brasília/DF	CNPJ da Administradora 00.360.305/0001-04
---------------------------------	---	--

Cliente

Nome FMS IGARASSU FNSBLGES	CPF/CNPJ 12.025.214/0001-00	Conta Corrente 006.00624017-2	Mês/Ano 12/2018	Folha 01/01
Análise do Perfil do Investidor		Data da Avaliação		

Resumo da Movimentação

Histórico	Valor em R\$	Qtde de Cotas
Saldo Anterior	16.640,79C	2.815,183687
Aplicações	0,00	0,000000
Resgates	0,00	0,000000
Rendimento Bruto no Mês	15,65C	
IRRF	0,00	
IOF	0,00	
Taxa de Saída	0,00	
Saldo Bruto*	16.656,44C	2.815,183687
Resgate Bruto em Trânsito*	0,00	

(*) Valor sujeito à tributação, conforme legislação em vigor

Movimentação Detalhada

Data	Histórico	Valor R\$	Qtde de Cotas
------	-----------	-----------	---------------

Dados de Tributação**Rendimento Base****IRRF**

0,00

0,00

Informações ao Cotista

Consulte seu extrato de fundos exclusivamente pelo Internet Banking CAIXA, de forma prática e segura, e beneficie-se de todas as vantagens que os serviços on-line lhe proporcionam. Fale com seu Gerente para solicitar a inibição do envio mensal do seu extrato pelos Correios. Além de reduzir suas despesas com impressão e postagem dos extratos, você contribui para preservação do meio-ambiente!

Prezado(a) Cotista, compareça à sua agência de relacionamento e cadastre ou atualize seu endereço de e-mail.

Serviço de Atendimento ao Cotista

SAC: 0800 726 0101	Endereço para Correspondência: Caixa Postal 72624, São Paulo/SP CEP: 01405-001
Ouvidoria: 0800 725 7474	Endereço Eletrônico: https://www1.caixa.gov.br/atendimento/telefones_da_caixa.asp
Acesse o site da CAIXA: www.caixa.gov.br	

Extrato Fundo de Investimento
 Para simples verificação

 Documento Assinado Digitalmente por: RONALDO ALVES DE OLIVEIRA, MARIO RICARDO SANTOS DE LIMA
 Acesse em: <https://etce.tce.pe.gov.br/epj/validaDoc.seam> Código do documento: bal483b1-72f4-47d0-807f-40a4286b9d79

Nome da Agência IGARASSU, PE	Código 2191	Operação 0055	Emissão 11/01/2019
---------------------------------	----------------	------------------	-----------------------

Fundo CAIXA FIC PRATICO RENDA FIXA CURTO	CNPJ do Fundo 00.834.074/0001-23	Início das Atividades do Fundo 02/10/1995
---	-------------------------------------	--

Rentabilidade do Fundo

No Mês(%) 0,0941	No Ano(%) 1,2616	Nos Últimos 12 Meses(%) 1,2616	Cota em: 30/11/2018 5,911084	Cota em: 31/12/2018 5,916647
---------------------	---------------------	-----------------------------------	---------------------------------	---------------------------------

Administradora

Nome Caixa Econômica Federal	Endereço SBS - Quadra 04 - Lotes 3/4 - Brasília/DF	CNPJ da Administradora 00.360.305/0001-04
---------------------------------	---	--

Cliente

Nome FMS IGARASSU FNSFARPOP	CPF/CNPJ 12.025.214/0001-00	Conta Corrente 006.00624020-2	Mês/Ano 12/2018	Folha 01/01
Análise do Perfil do Investidor		Data da Avaliação		

Resumo da Movimentação

Histórico	Valor em R\$	Qtde de Cotas
Saldo Anterior	0,01C	0,001708
Aplicações	0,00	0,000000
Resgates	0,00	0,000000
Rendimento Bruto no Mês	0,00	
IRRF	0,00	
IOF	0,00	
Taxa de Saída	0,00	
Saldo Bruto*	0,01C	0,001708
Resgate Bruto em Trânsito*	0,00	

(*) Valor sujeito à tributação, conforme legislação em vigor

Movimentação Detalhada

Data	Histórico	Valor R\$	Qtde de Cotas
------	-----------	-----------	---------------

Dados de Tributação
Rendimento Base
IRRF

0,00

0,00

Informações ao Cotista

Consulte seu extrato de fundos exclusivamente pelo Internet Banking CAIXA, de forma prática e segura, e beneficie-se de todas as vantagens que os serviços on-line lhe proporcionam. Fale com seu Gerente para solicitar a inibição do envio mensal do seu extrato pelos Correios. Além de reduzir suas despesas com impressão e postagem dos extratos, você contribui para preservação do meio-ambiente!

Prezado(a) Cotista, compareça à sua agência de relacionamento e cadastre ou atualize seu endereço de e-mail.

Serviço de Atendimento ao Cotista

SAC: 0800 726 0101	Endereço para Correspondência: Caixa Postal 72624, São Paulo/SP CEP: 01405-001
Ouvidoria: 0800 725 7474	Endereço Eletrônico: https://www1.caixa.gov.br/atendimento/telefones_da_caixa.asp

 Acesse o site da CAIXA: www.caixa.gov.br

Extrato Fundo de Investimento
 Para simples verificação

Nome da Agência IGARASSU, PE	Código 2191	Operação 0055	Emissão 11/01/2019
Fundo CAIXA FIC PRATICO RENDA FIXA CURTO	CNPJ do Fundo 00.834.074/0001-23	Início das Atividades do Fundo 02/10/1995	

Rentabilidade do Fundo

No Mês(%) 0,0941	No Ano(%) 1,2616	Nos Últimos 12 Meses(%) 1,2616	Cota em: 30/11/2018 5,911084	Cota em: 31/12/2018 5,916647
---------------------	---------------------	-----------------------------------	---------------------------------	---------------------------------

Administradora

Nome Caixa Econômica Federal	Endereço SBS - Quadra 04 - Lotes 3/4 - Brasília/DF	CNPJ da Administradora 00.360.305/0001-04
---------------------------------	---	--

Cliente

Nome FMS IGARASSU FNSINCEO	CPF/CNPJ 12.025.214/0001-00	Conta Corrente 006.00624021-0	Mês/Ano 12/2018	Folha 01/01
Análise do Perfil do Investidor		Data da Avaliação		

Resumo da Movimentação

Histórico	Valor em R\$	Qtde de Cotas
Saldo Anterior	31.817,18C	5.382,630917
Aplicações	0,00	0,000000
Resgates	0,00	0,000000
Rendimento Bruto no Mês	29,94C	
IRRF	0,00	
IOF	0,00	
Taxa de Saída	0,00	
Saldo Bruto*	31.847,12C	5.382,630917
Resgate Bruto em Trânsito*	0,00	

(*) Valor sujeito à tributação, conforme legislação em vigor

Movimentação Detalhada

Data	Histórico	Valor R\$	Qtde de Cotas
------	-----------	-----------	---------------

Dados de Tributação**Rendimento Base****IRRF**

0,00

0,00

Informações ao Cotista

Consulte seu extrato de fundos exclusivamente pelo Internet Banking CAIXA, de forma prática e segura, e beneficie-se de todas as vantagens que os serviços on-line lhe proporcionam. Fale com seu Gerente para solicitar a inibição do envio mensal do seu extrato pelos Correios. Além de reduzir suas despesas com impressão e postagem dos extratos, você contribui para preservação do meio-ambiente!

Prezado(a) Cotista, compareça à sua agência de relacionamento e cadastre ou atualize seu endereço de e-mail.

Serviço de Atendimento ao Cotista

SAC: 0800 726 0101	Endereço para Correspondência: Caixa Postal 72624, São Paulo/SP CEP: 01405-001
Ouvidoria: 0800 725 7474	Endereço Eletrônico: https://www1.caixa.gov.br/atendimento/telefones_da_caixa.asp

Acesse o site da CAIXA: www.caixa.gov.br



:: Extrato das Contas Individuais

Origem do Extrato:

GovConta CAIXA:

Conta Referência:

Nome:

Período:

GOVCONTA CAIXA

219160011

2191/013/0002684-7

FMS IGARASSU FNSBLMA

de: 01/12/2018 até: 31/12/2018

Data Mov	Nr. Doc.	Histórico	Taxa	Valor (R\$)	Saldo (R\$)
14/12/2018	000000	REM BASICA	0,00000000	0,00	150.000,00
14/12/2018	000000	CRED JUROS	0,00371500	557,25C	150.557,25
28/12/2018	002191	DEB.AUTOR.	0,00000000	150.000,00D	557,25
31/12/2018	-	Saldo Atualizado		557,25C	

Documento assinado digitalmente por: RONALDO ALVES DE OLIVEIRA, MARIO RICARDO SANTOS DE LIMA
 Acesse em: https://sigov.br/epw/validaDoc.seam?codigo_documento:ba1d83b1-172f-47d0-807f-40a4286b9d79



:: Extrato das Contas Individuais

Origem do Extrato:

GovConta CAIXA:

Conta Referência:

Nome:

Período:

GOVCONTA CAIXA

21916000

2191/013/0002684

FMS IGARASSU FNSBLA

de: 01/12/2018 até: 31/12/2018

Data Mov	Nr. Doc.	Histórico	Taxa	Valor (R\$)	Saldo (R\$)
14/12/2018	000000	REM BASICA	0,00000000	0,00	33.000,00
14/12/2018	000000	CRED JUROS	0,00371500	122,60	33.122,60
31/12/2018	-	Saldo Atualizado		33.122,60	33.122,60

Documento Assinado Digitalmente por: RONALDO ALVES DE OLIVEIRA, MARIO RICARDO SANTOS DE LIMA
 Acesso em: 11/01/2019
 https://govconta.caixa.gov.br/sigov/validarDoc.aspx?CodigoDoDocumento=ba1d83b1-72f4-47d0-807f-40a4286b9d79



Prefeitura Municipal de Igarassu
Gabinete do Prefeito

DECRETO Nº 02/2018

Dispõe sobre o cronograma de execução de desembolso para o exercício de 2018 e dá outras providências.

O Prefeito do Município de Igarassu – PE, no uso de suas atribuições legais e, de conformidade com o que determina os artigos 8º, 9º e 13 da Lei Complementar nº 101, de 04 de maio de 2000 – Lei de Responsabilidade Fiscal.

DECRETA:

Art. 1º Fica estabelecido como Programação Financeira, o cronograma de execução de mensal de desembolso e bimestral de receitas e despesas para o exercício de 2018, na forma dos anexos I e II a este Decreto.

Parágrafo Único – O cronograma de que trata este Decreto orienta a execução do orçamento fiscal do Município para o exercício de 2018.

Art. 2º O presente cronograma será avaliado a cada 02 (dois) meses pelo sistema de controle interno do Município e, se necessário, adequado ao comportamento da arrecadação municipal.

Art. 3º Este Decreto entra em vigor na data de sua publicação, revogadas as disposições em contrário.

Prefeitura Municipal de Igarassu – PE, em 02 de janeiro de 2018.

Mario Ricardo Gomes Santos de Lima
Prefeita

Praça da Bandeira, 14, Centro, Igarassu/PE. CEP:53.610-610



PREFEITURA MUNICIPAL DE IGARASSU- PERNAMBUCO
CRONOGRAMA DE DESEMBOLSO PARA O EXERCÍCIO DE 2018
 ARTIGOS 8º, 9º E 13 DA LEI COMPLEMENTAR N° 101/2000

ANEXO I
CRONOGRAMA MENSAL

R\$ 1,00

	JANEIRO	FEVEREIRO	MARÇO	ABRIL	MAIO	JUNHO	JULHO	AGOSTO	SETEMBRO	OUTUBRO	NOVEMBRO	DEZEMBRO	TOTAL
RECEITA													
CORRENTE	17.735.651,71	15.273.760,59	17.318.438,03	20.164.520,46	15.972.906,29	18.483.495,99	14.654.764,78	19.731.042,25	13.309.841,60	16.782.449,10	13.980.511,90	20.114.917,29	203.522.300,00
DED. FUNDEB	1.765,35	1.578,40	1.829,48	1.959,37	1.665,88	1.626,51	1.307,51	2.324,18	1.393,07	1.677,86	1.264,40	1.608,00	20.000,00
CAPITAL	226.194,18	72.298,07	183.127,16	295.417,57	90.718,29	265.350,00	98.962,27	265.350,00	1.061.400,00	177.792,99	124.782,24	676.607,22	3.538.000,00
REC.CORREN													
TES													
INTRA	395.202,00	461.069,00	371.194,82	790.404,00	263.468,00	988.005,00	295.022,60	1.053.872,00	329.335,00	470.587,41	386.009,74	782.530,42	6.586.700,00
TOTAL	18.355.282,55	15.805.549,26	17.870.930,53	21.248.382,66	16.325.426,70	19.735.224,48	15.047.442,14	21.047.940,07	14.699.183,53	17.429.151,65	14.490.039,48	21.572.446,93	213.627.000,00
DESPESA													
CORRENTE	14.632.314,12	14.721.241,65	16.731.643,00	19.150.363,16	13.106.523,79	23.797.338,29	16.148.453,72	13.262.403,07	16.095.564,33	14.827.768,80	12.444.761,85	19.716.124,23	194.634.500,00
CAPITAL	1.063.159,17	1.411.428,55	1.435.705,08	2.757.875,71	1.825.688,09	2.326.858,82	953.593,05	982.293,91	1.566.986,64	435.935,01	1.200.663,73	1.678.312,24	17.638.500,00
RESERVA DE CONTINGÊNCI													
A					169.250,00	169.250,00	169.250,00	169.250,00	169.250,00	169.250,00	169.250,00	169.250,00	1.354.000,00
TOTAL	15.695.473,29	16.132.670,20	18.167.348,09	21.908.238,87	15.101.461,87	26.293.447,11	17.271.296,77	14.413.946,98	17.831.800,97	15.432.953,81	13.814.675,57	21.563.686,47	213.627.000,00
DIFERENÇA	2.659.809,25	327.120,93	296.417,56	659.856,21	1.223.964,83	6.558.222,63	2.223.854,62	6.633.993,09	3.132.617,43	1.996.197,84	675.363,91	8.760,47	0,00



**PREFEITURA MUNICIPAL DE IGARASSU - PERNAMBUCO
CRONOGRAMA DE DESEMBOLSO PARA O EXERCÍCIO DE 2018**

		ANEXO II CRONOGRAMA BIMESTRAL						R\$ 1,00
RECEITA	1º BIMESTRE	2º BIMESTRE	3º BIMESTRE	4º BIMESTRE	5º BIMESTRE	6º BIMESTRE	TOTAL	
CORRENTE	33.009.412,30	37.482.958,49	34.456.402,28	34.385.807,03	30.092.290,70	34.095.429,19	203.522.300,00	
DED. FUNDEB	3.343,75	3.788,85	3.292,39	3.631,69	3.070,93	2.872,40	20.000,00	
CAPITAL	298.492,25	478.544,73	356.068,29	364.312,27	1.239.192,99	801.389,46	3.538.000,00	
RECEITA CORRENTE INTRA	856.271,00	1.161.598,82	1.251.473,00	1.348.894,60	799.922,41	1.168.540,16	6.586.700,00	
TOTAL	34.160.831,81	39.119.313,19	36.060.651,18	36.095.382,22	32.128.335,18	36.062.486,42	213.627.000,00	
DESPESA								
CORRENTE	29.353.555,77	35.882.006,17	36.903.862,08	29.410.856,78	30.923.333,12	32.160.886,08	194.634.500,00	
CAPITAL	2.474.587,72	4.193.580,80	4.152.546,91	1.935.886,96	2.002.921,65	2.878.975,96	17.638.500,00	
RESERVA DE CONTINGENCIA	-	-	338.500,00	338.500,00	338.500,00	338.500,00	1.354.000,00	
TOTAL	31.828.143,49	40.075.586,96	41.394.908,98	31.685.243,75	33.264.754,77	35.378.362,04	213.627.000,00	
DIFERENÇA	2.332.688,32	956.273,77	5.334.257,80	4.410.138,47	1.136.419,59	684.124,37	-	





PREFEITURA MUNICIPAL DE IGARASSU

Resolução TC nº 48, de 19 de dezembro de 2018

ANEXO XIV

DEMONSTRATIVO DE IMPLANTAÇÃO DAS NOVAS REGRAS CONTÁBEIS APLICADAS AO SETOR PÚBLICO (PODER EXECUTIVO)

PROCEDIMENTOS CONTÁBEIS ORÇAMENTÁRIOS - PARTE I DO MCASP

Ação	Adoção do Procedimento Contábeis Orçamentários.			
Subação	Produto	Responsável	Prazo Final	Situação Atual
Procedimentos Contábeis Orçamentários – registro de atos e fatos orçamentários.	Registro contábil da receita e despesa orçamentária de acordo com os princípios Orçamentários.	Setor de Orçamento e Contabilidade, Secretária de Finanças.	31/12/2014	Concluído

PROCEDIMENTOS CONTÁBEIS PATRIMONIAIS - PARTE II DO MCASP

Ação	1. Reconhecimento, mensuração e evidenciação dos créditos oriundos de receitas tributárias e de contribuições (exceto créditos previdenciários), bem como dos respectivos encargos, multas, ajustes para perdas e registro de obrigações relacionadas à repartição de receitas.			
Subação	Produto	Responsável	Prazo Final	Situação Atual
Elaboração de procedimentos para reconhecimento, mensuração e evidenciação dos créditos oriundos de receitas tributárias e de contribuições (exceto créditos previdenciários).	Metodologia de reconhecimento dos créditos e dívida ativa e sistematização de ajustes para perdas.	Setor de Orçamento e Contabilidade, Secretaria de Finanças e Secretária de Receita.	31/12/2017	Em andamento



PREFEITURA MUNICIPAL DE IGARASSU

2. Reconhecimento, mensuração e evidenciação dos créditos previdenciários, bem como dos respectivos encargos, multas e ajustes para perdas.					
Ação	Subação	Produto	Responsável	Prazo Final	Situação Atual
Elaboração de procedimentos para reconhecimento, mensuração e evidenciação dos créditos previdenciários e respectivos encargos, multas e ajustes para perdas		Metodologia de reconhecimento dos créditos e sistematização de ajustes para perdas.	Setor de Orçamento e Contabilidade	31/12/2016	Concluído

3. Reconhecimento, mensuração e evidenciação dos demais créditos a receber, (exceto créditos tributários, previdenciários e de contribuições a receber), bem como dos respectivos encargos, multas e ajustes para perdas.					
Ação	Subação	Produto	Responsável	Prazo Final	Situação Atual
Elaboração de procedimentos para reconhecimento, mensuração e evidenciação dos créditos, tributários ou não, por competência, e a dívida ativa, incluindo os respectivos ajustes para perdas.		Metodologia de reconhecimento dos créditos e dívida ativa e sistematização de ajustes para perdas.	Setor de Orçamento e Contabilidade, Secretaria de Finanças e Secretária de Receita.	31/12/2014	Concluído

4. Reconhecimento, mensuração e evidenciação da Dívida Ativa, tributária e não-tributária, e respectivo ajuste para perdas.					
Ação	Subação	Produto	Responsável	Prazo Final	Situação Atual
Elaboração de procedimentos para reconhecimento, mensuração e evidenciação da Dívida Ativa, tributária ou não tributária, e suas respectivas perdas		Metodologia de reconhecimento da Dívida Ativa de ajustes para perdas.	Setor de Orçamento e Contabilidade, Secretaria de Finanças e Secretária de Receita.	31/12/2017	Em andamento

5. Reconhecimento, mensuração e evidenciação das obrigações e provisões por competência.					
Ação	Subação	Produto	Responsável	Prazo Final	Situação Atual
Elaboração de Procedimentos para Reconhecimento e mensuração das obrigações e provisões por competência.		Metodologia de reconhecimento das obrigações por competência.	Setor de Orçamento e Contabilidade.	31/12/2014	Concluído

6. Evidenciação de ativos e passivos contingentes em contas de controle e em notas explicativas.					
Ação	Subação	Produto	Responsável	Prazo Final	Situação Atual
Evidenciação de ativos e passivos contingentes em contas de controle e em notas explicativas		Registro contábil e evidenciação de eventos futuros ou imprevisíveis nas contas de controle.	Setor de Orçamento e Contabilidade e Procuradoria Municipal.	31/12/2016	Concluído parcialmente



PREFEITURA MUNICIPAL DE IGARASSU



Ação	7. Reconhecimento, mensuração e evidenciação dos bens móveis e imóveis; respectiva depreciação ou exaustão; reavaliação e redução ao valor recuperável (exceto bens do patrimônio cultural e de infraestrutura).			
Subação	Produto	Responsável	Prazo Final	Situação Atual
Registro de todos os bens móveis e imóveis.	Bens móveis e imóveis devidamente inventariados e registrados no sistema.	Setor de Orçamento, Contabilidade e Setor de Patrimônio	31/12/2016	Concluído parcialmente
Registro de todos os bens intangíveis.	Bens intangíveis devidamente registrados no sistema.	Setor de Orçamento, Contabilidade e Setor de Patrimônio	31/12/2016	Concluído parcialmente
Operacionalização da depreciação, bens tangíveis amortização e exaustão.	Registro de depreciação, amortização e exaustão do imobilizado.	Setor de Orçamento, Contabilidade e Setor de Patrimônio	31/12/2016	Concluído parcialmente

Ação	8. Reconhecimento, mensuração e evidenciação dos bens de infraestrutura; respectiva depreciação, amortização ou exaustão; reavaliação e redução ao valor recuperável.			
Subação	Produto	Responsável	Prazo Final	Situação Atual
Elaboração de procedimentos para Reconhecimento e mensuração dos bens de infraestrutura e suas respectivas depreciação, amortização ou exaustão juntamente com procedimentos de reavaliação e redução ao valor recuperável.	Bens de infraestrutura devidamente registrados com respectiva depreciação, amortização ou exaustão e sujeitos à reavaliação e/ou redução ao valor recuperável	Setor de Orçamento, Contabilidade e Setor de Patrimônio	31/12/2017	Em andamento

Ação	9. Reconhecimento, mensuração e evidenciação dos bens do patrimônio cultural; respectiva depreciação, amortização ou exaustão; reavaliação e redução ao valor recuperável (quando passível de registro segundo IPSAS, NBC TSP e MCASP).			
Subação	Produto	Responsável	Prazo Final	Situação Atual
Elaboração de procedimentos para reconhecimento de bens do patrimônio cultural sua depreciação, amortização ou exaustão assim como reavaliação e redução ao valor recuperável segundo IPSAS, NBC TSP e MCASP.	Reconhecimento dos bens do Patrimônio Cultural segundo IPSAS, NBC TSP e MCASP.	Contabilidade e Setor de Patrimônio	31/12/2017	Em andamento

Ação	10. Reconhecimento, mensuração e evidenciação das obrigações por competência decorrentes de empréstimos, financiamentos e dívidas contratuais e mobiliárias.			
Subação	Produto	Responsável	Prazo Final	Situação Atual
Elaboração de procedimento para reconhecimento, mensuração e evidenciação de operações de crédito por competência.	Registro contábil e evidenciação de operações de crédito.	Secretaria de Finanças, setor de Orçamento e Contabilidade.	31/12/2016	Concluído



PREFEITURA MUNICIPAL DE IGARASSU



11. Reconhecimento, mensuração e evidenciação das obrigações por competência decorrentes de benefícios a empregados (ex.: 13º salário, férias, etc.).					
Ação	Subação	Produto	Responsável	Prazo Final	Situação Atual
	Reconhecimento, mensuração e evidenciação das obrigações por competência decorrentes de benefícios a empregados	Registro contábil e evidenciação das provisões de direito trabalhista por competência.	Setor de Orçamento e Contabilidade e Recursos Humanos.	31/12/2016	Concluído
12. Reconhecimento, mensuração e evidenciação da provisão atuarial do regime próprio de previdência dos servidores públicos civis e militares.					
Ação	Subação	Produto	Responsável	Prazo Final	Situação Atual
	Elaboração de procedimentos para evidenciação de provisão atuarial do RPPS	Registro contábil e evidenciação de provisão atuarial	Regime Próprio de Previdência Social do Município e Contabilidade	31/12/2015	Concluído
13. Reconhecimento, mensuração e evidenciação das obrigações com fornecedores por competência.					
Ação	Subação	Produto	Responsável	Prazo Final	Situação Atual
	Reconhecimento mensuração e evidenciação das obrigações com fornecedores por competência.	Registro contábil das obrigações para com fornecedores por competência	Setor de Orçamento e Contabilidade.	31/12/2014	Concluído
14. Reconhecimento, mensuração e evidenciação das demais obrigações por competência.					
Ação	Subação	Produto	Responsável	Prazo Final	Situação Atual
	Reconhecimento, mensuração e evidenciação das demais obrigações por competência	Registro contábil e mensuração de demais obrigações por competência.	Setor de Orçamento e Contabilidade.	31/12/2014	Concluído
15. Reconhecimento, mensuração e evidenciação de softwares, marcas, patentes, licenças e congêneres, classificados como intangíveis e eventuais amortização, reavaliação e redução ao valor recuperável.					
Ação	Subação	Produto	Responsável	Prazo Final	Situação Atual
	Reconhecimento mensuração e evidenciação de softwares, marcas, patentes, licenças e congêneres, classificados como intangíveis e eventuais amortização	Registro contábil de bens intangíveis.	Setor de Orçamento, Contabilidade e Setor de Patrimônio (Comissão de Inventariança)	31/12/2017	Não iniciada



PREFEITURA MUNICIPAL DE IGARASSU



Ação	16. Outros ativos intangíveis e eventuais amortização e redução a valor recuperável.			
Subação	Produto	Responsável	Prazo Final	Situação Atual
Reconhecimento de outros intangíveis e eventuais amortização e redução a valor recuperável	Registro contábil de outros bens intangíveis, amortização e redução a valor recuperável	Setor de Orçamento, Contabilidade e Setor de Patrimônio (Comissão de Inventariança)	31/12/2017	Não iniciada

Ação	17. Reconhecimento, mensuração e evidenciação dos investimentos permanentes, e respectivos ajustes para perdas e redução ao valor recuperável.			
Subação	Produto	Responsável	Prazo Final	Situação Atual
Elaboração de procedimentos para reconhecimento, mensuração e evidenciação de investimentos permanentes e seus respectivos ajustes e redução ao valor recuperável	Registro contábil de investimentos permanentes e ajustes para perdas e redução ao valor recuperável	Setor de Contabilidade, Secretaria de Finanças e Setor de Patrimônio.	31/12/2017	Em andamento

Ação	18. Reconhecimento, mensuração e evidenciação dos estoques.			
Subação	Produto	Responsável	Prazo Final	Situação Atual
Elaboração de procedimento para mensuração e evidenciação de estoques	Registro contábil de estoques	Setor de Patrimônio, Secretaria de Administração e Contabilidade	31/12/2017	Concluída parcialmente

Ação	19. Reconhecimento, mensuração e evidenciação dos demais aspectos referentes aos procedimentos patrimoniais estabelecidos nas IPSAS, NBC TSP e MCASP.			
Subação	Produto	Responsável	Prazo Final	Situação Atual
Elaboração de procedimento de reconhecimento, mensuração e evidenciação de demais procedimentos patrimoniais estabelecidos nas IPSAS, NBC TSP e MCASP	Registro contábil de demais itens patrimoniais de acordo com as IPSAS, NBC TSP e MCASP	Setor de Patrimônio e Contabilidade	31/12/2016	Concluído

PROCEDIMENTOS CONTÁBEIS ESPECÍFICOS - PARTE III DO MCASP				
Ação	Registro de Procedimentos Contábeis Específicos - FUNDEB			
Subação	Produto	Responsável	Prazo Final	Situação Atual
Elaboração de procedimentos contábeis específicos para o FUNDEB	Contabilização das transferências ao FUNDEB, da remuneração de depósitos bancários e aplicações financeiras	Contabilidade e Secretaria de Finanças	31/12/2016	Concluído



PREFEITURA MUNICIPAL DE IGARASSU



Ação		Registro de Procedimentos Contábeis Específicos - OPERAÇÕES DE CRÉDITOS		
Subação	Produto	Responsável	Prazo Final	Situação Atual
Elaboração de procedimentos contábeis específicos para Operações de Crédito	Contabilização das diversas operações de crédito mobiliárias e contratuais.	Contabilidade e Secretaria de Finanças	31/12/2016	Concluído

Ação		Registro de Procedimentos Contábeis Específicos - REGIME PRÓPRIO DE PREVIDÊNCIA		
Subação	Produto	Responsável	Prazo Final	Situação Atual
Elaboração de procedimentos contábeis específicos para o Regime Próprio de Previdência Social	Contabilização das diversas operações previdenciárias como a consolidação das contas, reserva orçamentária, recursos arrecadados de exercícios anteriores e segregação de massa.	Contabilidade e Fundo de Previdência	31/12/2016	Concluído

Ação		Registro de Procedimentos Contábeis Específicos - DÍVIDA ATIVA		
Subação	Produto	Responsável	Prazo Final	Situação Atual
Elaboração de procedimentos contábeis específicos para a Dívida Ativa	Contabilização das diversas operações ligadas à Dívida Ativa	Contabilidade, Secretaria da Fazenda e Secretaria da Receita	31/12/2016	Concluído

Ação		Registro de Procedimentos Contábeis Específicos - PRECATÓRIOS		
Subação	Produto	Responsável	Prazo Final	Situação Atual
Elaboração de procedimentos contábeis específicos para os Precatórios	Contabilização das diversas operações ligadas aos Precatórios	Contabilidade, Secretaria da Fazenda, Secretaria da Receita e Procuradoria Municipal	31/12/2016	Concluído

Ação		Registro de Procedimentos Contábeis Específicos - CONSÓRCIOS		
Subação	Produto	Responsável	Prazo Final	Situação Atual
				Não se aplica

PLANO DE CONTAS APLICADO AO SETOR PÚBLICO - PARTE IV DO MCASP				
Ação		Aplicação do Plano de Contas, detalhado no nível exigido para a consolidação das contas nacionais		
Subação	Produto	Responsável	Prazo Final	Situação Atual
Implantação do PCASP para nível detalhado necessário ao ente.	PCASP estendido até o nível necessário para registro contábil dos fenômenos.	Setor de Orçamento e Contabilidade	31/12/2014	Concluído
Elaboração de eventos para registro contábil e adequação do sistema informatizado.	Tabela de eventos adequada à entidade e sistema adequando às rotinas de integridade.	Setor de Orçamento e Contabilidade	31/12/2014	Concluído



PREFEITURA MUNICIPAL DE IGARASSU

DEMONSTRAÇÕES CONTÁBEIS APLICADAS AO SETOR PÚBLICO - PARTE V DO MCASP				
Ação	Adoção das Demonstrações Contábeis Aplicados ao Setor Público			
Subação	Produto	Responsável	Prazo Final	Situação Atual
Adequação das demonstrações contábeis aos moldes do MCASP	Demonstrações contábeis no padrão MCASP, abrangendo convergência e consistência contábil	Contabilidade	31/12/2016	Concluído



Prefeitura Municipal de Igarassu - 2018

AV. JOAQUIM NABUCCO, 120 - CENTRO
Igarassu/PE - CEP: 53.610-070
CNPJ Nº: 10.359.560/0001-90 Telefone: (81) 3543-0645

Relação de Restos a Pagar Inscritos no Exercício

2018 - Consolidado

Função	Empenho	Emissão	Liquidação	Ação Governamental	Fornecedor	Valor processado	Valor não processado
02 - Judiciária						108.443,53	1.780,00
02.1 - Câmara Municipal de Igarassu						0,00	1.780,00
02.1.1 - Recursos do FUNDEB - Magisterio em Efetivo Exercício						0,00	1.780,00
	68/000	02/01/2018		0212270052.123		0,00	1.780,00
02.2 - Procuradoria-Geral do Município de Igarassu - PGMIG						108.443,53	0,00
02.2.1 - Recursos Ordinários - Não vinculados						108.443,53	0,00
	3623/000	17/10/2018	31/10/2018	0206170039.005	11.431.327/0001-34	108.443,53	0,00
03 - Essencial a Justiça						63.458,33	35.250,55
03.1 - Procuradoria-Geral do Município de Igarassu - PGMIG						43.910,77	1.444,25
03.1.1 - Recursos Ordinários - Não vinculados						43.910,77	1.444,25
	526/000	05/01/2018	21/02/2018	0309210062.008	11.431.327/0001-34	442,15	0,00
	527/000	05/01/2018	21/02/2018	0309210062.008	11.431.327/0001-34	4.421,52	0,00
	1358/000	16/03/2018	16/03/2018	0309210062.008	11.431.327/0001-34	22.427,17	0,00
	3430/000	26/09/2018	17/10/2018	0309210062.008	24.130.072/0001-11	1.122,13	0,00
	3456/000	26/09/2018		0309210062.008	11.431.327/0001-34	0,00	1.444,25
	4164/000	10/12/2018	18/12/2018	0309210062.008	11.431.327/0001-34	10.634,13	0,00
	4165/000	10/12/2018	18/12/2018	0309210062.008	11.431.327/0001-34	4.863,67	0,00
03.2 - Secretaria Executiva de Defesa Cidadã - SEDEC						19.547,56	33.806,30
03.2.1 - Recursos Ordinários - Não vinculados						19.547,56	33.806,30
	455/000	04/01/2018	06/02/2018	0309110532.090	032.137.154-25	400,00	0,00
	751/000	18/01/2018	17/12/2018	0309110532.090	10.835.932/0001-08	1.551,46	0,00
	1315/000	12/03/2018	30/11/2018	0309110532.090	17.358.317/0001-05	1.167,37	0,00
	1673/000	06/04/2018		0309110532.090	27.925.938/0001-79	0,00	7.840,00
	1724/000	11/04/2018	09/05/2018	0309110532.090	09.753.781/0001-60	141,89	0,00
	2242/000	23/05/2018	15/06/2018	0309110532.090	075.416.924-33	0,00	0,00
	2293/000	28/05/2018	19/11/2018	0309110532.090	70.235.775/0001-21	324,50	3.684,30
	2630/000	18/06/2018	05/11/2018	0309110532.090	30.116.512/0001-89	3.525,00	0,00
	2781/000	16/07/2018	30/07/2018	0309110532.090	24.437.252/0001-40	0,00	21.882,00
	2786/000	16/07/2018	27/08/2018	0309110532.090	086.020.434-06	400,00	0,00
	3533/000	26/09/2018		0309110532.090	045.856.374-94	0,00	0,00
	3538/000	26/09/2018	10/10/2018	0309110532.090	095.312.344-85	400,00	0,00
	3649/000	26/10/2018	01/11/2018	0309110532.090	863.297.664-87	1.000,00	0,00
	3650/000	26/10/2018	01/11/2018	0309110532.090	863.297.664-87	500,00	0,00
	3734/000	26/10/2018		0309110532.090	112.416.724-23	0,00	
	3863/000	26/10/2018	22/11/2018	0309110532.090	046.986.294-70	400,00	





Prefeitura Municipal de Igarassu - 2018

AV. JOAQUIM NABUCCO, 120 - CENTRO
Igarassu/PE - CEP: 53.610-070
CNPJ Nº: 10.359.560/0001-90 Telefone: (81) 3543-0645

Relação de Restos a Pagar Inscritos no Exercício

2018 - Consolidado

Função	Empenho	Emissão	Liquidação	Ação Governamental	Fornecedor	Valor processado	Valor não processado
	3925/000	30/10/2018	28/11/2018	0309110532.090	061.190.474-84	400,00	0,00
	3928/000	30/10/2018	28/11/2018	0309110532.090	032.137.154-25	400,00	0,00
	3929/000	30/10/2018	28/11/2018	0309110532.090	097.627.904-56	400,00	0,00
	3944/000	01/11/2018	28/11/2018	0309110532.090	087.753.634-10	400,00	0,00
	3945/000	01/11/2018	28/11/2018	0309110532.090	115.792.864-10	400,00	0,00
	3946/000	01/11/2018	28/11/2018	0309110532.090	479.978.934-15	400,00	0,00
	3948/000	01/11/2018	28/11/2018	0309110532.090	111.186.344-03	400,00	0,00
	3949/000	01/11/2018	28/11/2018	0309110532.090	104.733.244-23	400,00	0,00
	3950/000	01/11/2018	28/11/2018	0309110532.090	070.828.494-94	400,00	0,00
	3951/000	01/11/2018	28/11/2018	0309110532.090	125.213.164-07	400,00	0,00
	3952/000	01/11/2018	28/11/2018	0309110532.090	112.416.724-23	400,00	0,00
	3953/000	01/11/2018	28/11/2018	0309110532.090	046.986.294-70	400,00	0,00
	4135/000	30/11/2018	11/12/2018	0309110532.090	07.080.022/0001-58	4.937,34	0,00
04 - Administração						1.542.191,40	1.420.725,86
04.1 - Câmara Municipal de Igarassu						0,00	693,00
04.1.1 - Recursos do FUNDEB - Magisterio em Efetivo Exercicio						0,00	693,00
	25/000	01/10/2018		0412270052.123		0,00	693,00
04.2 - Gabinete do Prefeito - GAPREF						91.673,20	51.845,85
04.2.1 - Recursos Ordinários - Não vinculados						91.673,20	51.845,85
	366/000	03/01/2018	28/12/2018	0412270022.006	29.979.036/0197-55	53.993,98	0,00
	925/000	15/02/2018	20/12/2018	0412270022.006	10.835.932/0001-08	82,08	0,00
	968/000	19/02/2018	13/12/2018	0412270022.006	039.106.434-77	1.000,00	500,00
	1286/000	07/03/2018	07/03/2018	0412270022.006	27.925.938/0001-79	0,00	3.700,00
	1288/000	07/03/2018	18/12/2018	0412270022.006	14.222.080/0001-34	1.178,00	294,50
	1925/000	26/04/2018	25/07/2018	0412270022.006	05.372.103/0001-04	3.580,00	0,00
	1937/000	27/04/2018	03/09/2018	0412270022.006	35.603.307/0001-61	0,00	1.550,00
	2109/000	17/05/2018	04/12/2018	0412270022.006	40.432.544/0001-47	0,00	6.047,49
	2127/000	18/05/2018	06/07/2018	0412270022.006	22.265.371/0001-38	0,00	0,57
	2829/000	19/07/2018	28/12/2018	0412270022.006	12.990.971/0001-05	3.003,00	1.001,00
	3045/000	06/08/2018		0412270022.006	03.047.102/0001-50	0,00	1.390,78
	3092/000	14/08/2018	03/12/2018	0412270022.006	11.656.925/0001-01	19.990,00	33.350,00
	4051/000	05/11/2018	21/11/2018	0412270022.006	03.047.102/0001-50	2.432,34	0,00
	4052/000	05/11/2018	11/12/2018	0412270022.006	03.047.102/0001-50	1.074,95	0,00
	4075/000	12/11/2018		0412270022.006	401.484.674-15	0,00	
	4077/000	12/11/2018		0412270022.006	17.989.888/0001-30	0,00	





Prefeitura Municipal de Igarassu - 2018

AV. JOAQUIM NABUCCO, 120 - CENTRO
Igarassu/PE - CEP: 53.610-070
CNPJ Nº: 10.359.560/0001-90 Telefone: (81) 3543-0645

Relação de Restos a Pagar Inscritos no Exercício

2018 - Consolidado

Função	Empenho	Emissão	Liquidação	Ação Governamental	Fornecedor	Valor processado	Valor não processado
	4101/000	19/11/2018	11/12/2018	0412270022.006	03.047.102/0001-50	1.594,31	0,00
	4106/000	30/11/2018		0412270022.006	245.481.624-53	0,00	1.160,00
	4116/000	30/11/2018	07/12/2018	0412270022.006	05.454.462/0001-00	650,00	0,00
	4117/000	30/11/2018	07/12/2018	0412270022.006	05.454.462/0001-00	650,00	0,00
	4171/000	10/12/2018		0412270022.006	11.811.189/0001-19	0,00	1,51
	4180/000	10/12/2018	20/12/2018	0412270022.006	10.835.932/0001-08	2.444,54	0,00
04.3 - Gabinete de Planejamento Estratégico, Projetos Especiais e Monitoramento-						64.878,38	24.162,84
04.3.1 - Recursos Ordinários - Não vinculados						64.878,38	24.162,84
	362/000	03/01/2018	28/12/2018	0412270022.007	29.979.036/0197-55	8.814,70	0,00
	788/000	22/01/2018	28/12/2018	0412270022.007	06.234.755/0001-37	4.049,85	0,00
	933/000	15/02/2018	28/12/2018	0412270022.007	33.781.055/0007-20	31.902,96	0,00
	1004/000	19/02/2018	06/12/2018	0412270022.007	41.227.190/0001-61	8.600,00	0,00
	1017/000	19/02/2018	18/12/2018	0412270022.007	29.316.837/0001-26	5.190,73	24.071,34
	3029/000	02/08/2018	27/08/2018	0412270022.007	35.963.479/0001-46	6.102,00	0,00
	3382/000	21/09/2018	25/09/2018	0412270022.007	09.795.881/0001-59	218,14	0,00
	3636/000	26/10/2018		0412270022.007	14.944.213/0001-86	0,00	91,50
04.4 - Procuradoria-Geral do Município de Igarassu - PGMIG						33.140,35	16.517,35
04.4.1 - Recursos Ordinários - Não vinculados						33.140,35	16.517,35
	358/000	03/01/2018	28/12/2018	0412270032.010	06.234.755/0001-37	13.593,80	0,00
	359/000	03/01/2018	28/12/2018	0412270032.010	29.979.036/0197-55	13.962,95	0,00
	431/000	04/01/2018	26/12/2018	0412270032.010	10.835.932/0001-08	1.222,23	613,35
	1675/000	06/04/2018	27/12/2018	0412270032.010	043.323.854-20	3.183,37	0,00
	1709/000	09/04/2018	28/12/2018	0412270032.010	14.222.080/0001-34	1.178,00	0,00
	4162/000	10/12/2018		0412270032.010	539.120.204-34	0,00	13.000,00
	4166/000	10/12/2018		0412270032.010	00.940.612/0001-64	0,00	2.904,00
04.5 - Serviço de Proteção ao Consumidor - PROCON						1.801,25	2.143,82
04.5.1 - Recursos Ordinários - Não vinculados						1.801,25	2.143,82
	22/000	03/01/2018	20/12/2018	0412230042.012	10.835.932/0001-08	310,73	0,00
	23/000	03/01/2018	20/12/2018	0412230042.012	33.000.118/0014-93	418,61	0,00
	3280/000	13/09/2018	19/11/2018	0412230042.012	043.323.854-20	1.071,91	2.143,82
04.6 - Controladoria-Geral do Município - CGM						52.061,72	34.614,10
04.6.1 - Recursos Ordinários - Não vinculados						52.061,72	34.614,10
	356/000	03/01/2018	28/12/2018	0412410062.013	29.979.036/0197-55	9.610,27	0,00
	628/000	12/01/2018	30/08/2018	0412410062.013	02.472.202/0001-61	0,00	
	843/000	22/01/2018		0412410062.013	08.618.474/0001-03	0,00	





Prefeitura Municipal de Igarassu - 2018

AV. JOAQUIM NABUCCO, 120 - CENTRO
Igarassu/PE - CEP: 53.610-070
CNPJ Nº: 10.359.560/0001-90 Telefone: (81) 3543-0645

Relação de Restos a Pagar Inscritos no Exercício

2018 - Consolidado

Função	Empenho	Emissão	Liquidação	Ação Governamental	Fornecedor	Valor processado	Valor não processado
	847/000	22/01/2018		0412410062.013	28.274.803/0001-53	0,00	3.150,00
	1033/000	22/02/2018	28/12/2018	0412410062.013	02.472.202/0001-61	25.473,00	3.437,70
	1051/000	23/02/2018	26/12/2018	0412410062.013	10.835.932/0001-08	1.978,45	0,70
	3573/000	04/10/2018		0412410062.013	05.454.462/0001-00	0,00	650,00
	3624/000	17/10/2018	04/12/2018	0412410062.013	05.819.475/0001-28	15.000,00	0,00
04.7 - Secretaria Executiva de Planejamento Orçamentário e Tecnologia - SEPORT						29.372,86	104.701,59
04.7.1 - Recursos Ordinários - Não vinculados						29.372,86	104.701,59
	912/000	15/02/2018	04/12/2018	0412270112.016	14.222.080/0001-34	597,00	0,00
	913/000	15/02/2018	04/12/2018	0412270112.016	14.222.080/0001-34	789,00	0,00
	1353/000	16/03/2018	03/12/2018	0412270112.016	10.835.932/0001-08	798,78	2.965,16
	1728/000	11/04/2018	28/12/2018	0412270112.016	35.529.023/0001-72	16.800,00	5.600,00
	2075/000	11/05/2018	28/12/2018	0412270112.016	35.529.023/0001-72	2.800,00	4.200,00
	2301/000	29/05/2018	03/12/2018	0412270112.016	70.235.775/0001-21	141,60	283,20
	2858/000	25/07/2018	17/09/2018	0412270112.016	35.963.479/0001-46	3.190,00	0,00
	4070/000	09/11/2018	30/11/2018	0412270112.016	00.375.972/0005-94	107,50	0,00
	4071/000	09/11/2018	30/11/2018	0412270112.016	00.375.972/0005-94	4.148,98	0,00
	4079/000	12/11/2018		0412270112.016	03.480.497/0001-80	0,00	15.300,00
	4198/000	11/12/2018		0412270112.016	20.058.812/0001-03	0,00	32.280,06
	4199/000	11/12/2018		0412270112.016	20.058.812/0001-03	0,00	31.950,00
	4203/000	13/12/2018		0412270112.016	00.375.972/0005-94	0,00	4.148,98
	4204/000	13/12/2018		0412270112.016	087.582.684-99	0,00	500,00
	4205/000	13/12/2018		0412270112.016	00.375.972/0005-94	0,00	7.474,19
04.8 - Secretaria Executiva de Gestão de Pessoas - SEGESP						177.485,62	27.695,27
04.8.1 - Recursos Ordinários - Não vinculados						177.485,62	27.695,27
	349/000	03/01/2018	28/12/2018	0412270042.021	29.979.036/0197-55	53.151,51	0,00
	353/000	03/01/2018	28/12/2018	0412270042.021	06.234.755/0001-37	80.804,87	0,00
	920/000	15/02/2018	18/12/2018	0427170049.009	10.835.932/0001-08	1.774,42	0,00
	1310/000	09/03/2018	06/12/2018	0412270042.021	02.472.202/0001-61	7.650,00	15.300,00
	2124/000	18/05/2018	06/11/2018	0412270042.021	120.643.974-26	0,00	1.000,00
	2262/000	24/05/2018	27/08/2018	0412270042.021	05.372.103/0001-04	11.189,00	737,00
	2349/000	06/06/2018	10/12/2018	0412270042.021	14.222.080/0001-34	6.390,00	3.195,00
	2772/000	16/07/2018	07/08/2018	0412270042.021	24.395.006/0001-73	4.846,00	0,00
	3091/000	14/08/2018	31/08/2018	0412270042.021	187.582.904-00	2.126,20	1.063,12
	3402/000	26/09/2018	01/10/2018	0412270042.021	808.970.104-34	2.890,00	
	3454/000	26/09/2018		0412270042.021	20.693.777/0001-96	0,00	

012668958510:cc31050-0b59-478e-b595-727d1556858510





Prefeitura Municipal de Igarassu - 2018

AV. JOAQUIM NABUCCO, 120 - CENTRO
Igarassu/PE - CEP: 53.610-070
CNPJ Nº: 10.359.560/0001-90 Telefone: (81) 3543-0645

Relação de Restos a Pagar Inscritos no Exercício

2018 - Consolidado

Função	Empenho	Emissão	Liquidação	Ação Governamental	Fornecedor	Valor processado	Valor não processado
	3629/000	22/10/2018		0412270042.021	093.157.454-42	0,00	0,01
	3637/000	26/10/2018	30/10/2018	0412270042.021	320.521.204-59	985,60	0,00
	3832/000	26/10/2018	19/11/2018	0412270042.021	388.359.754-68	1.023,34	0,00
	3837/000	26/10/2018	19/11/2018	0412270042.021	998.414.284-15	805,01	0,00
	4082/000	12/11/2018		0412270042.021	080.575.136-08	0,00	1.000,00
	4200/000	11/12/2018	28/12/2018	0412270042.021	054.598.434-30	3.849,67	0,00
04.9 - Assessoria para Acompanhamento de Certames Públicos - Central de						42.885,53	55.985,65
04.9.1 - Recursos Ordinários - Não vinculados						42.885,53	55.985,65
	25/000	03/01/2018	03/10/2018	0412270192.023	08.618.474/0001-03	21.600,00	0,00
	567/000	05/01/2018	07/12/2018	0412270192.023	10.835.932/0001-08	1.882,83	0,00
	568/000	05/01/2018	12/11/2018	0412270192.023	14.222.080/0001-34	1.004,50	1.004,50
	602/000	05/01/2018	19/02/2018	0412270192.023	42.194.191/0001-10	32,20	0,00
	951/000	19/02/2018	03/10/2018	0412270192.023	24.130.072/0001-11	0,00	22.965,75
	1581/000	28/03/2018	27/04/2018	0412270192.023	10.823.380/0001-18	5.630,00	0,00
	1587/000	02/04/2018	23/08/2018	0412270192.023	10.823.380/0001-18	5.630,00	0,00
	2300/000	29/05/2018	29/11/2018	0412270192.023	122.285.774-05	1.000,00	0,00
	2331/000	04/06/2018	06/12/2018	0412270192.023	698.364.264-34	0,00	10.000,00
	2367/000	12/06/2018		0412270192.023	09.753.781/0001-60	0,00	1.988,74
	3401/000	26/09/2018		0412270192.023	14.222.080/0001-34	0,00	16.060,00
	3589/000	10/10/2018	07/12/2018	0412270192.023	02.770.511/0001-18	316,00	0,00
	3590/000	10/10/2018	29/10/2018	0412270192.023	35.963.479/0001-46	3.390,00	0,00
	4053/000	05/11/2018	06/12/2018	0412270192.023	18.766.740/0001-07	0,00	3.966,66
	4193/000	11/12/2018	28/12/2018	0412270192.023	01.935.632/0001-00	1.900,00	0,00
	4194/000	11/12/2018	28/12/2018	0412270192.023	122.285.774-05	500,00	0,00
04.10 - Secretaria de Gestão Integrada - DIRPAT						7.324,07	8.018,00
04.10.1 - Recursos Ordinários - Não vinculados						7.324,07	8.018,00
	1411/000	22/03/2018	03/12/2018	0412270352.024	215.506.114-53	0,00	4.000,00
	1741/000	11/04/2018	05/12/2018	0412270352.024	14.222.080/0001-34	4.018,00	4.018,00
	3018/000	02/08/2018	21/08/2018	0412270352.024	10.835.932/0001-08	1.575,31	0,00
	4173/000	10/12/2018	19/12/2018	0412270352.024	519.768.204-30	1.000,00	0,00
	4177/000	10/12/2018	20/12/2018	0412270352.024	10.835.932/0001-08	730,76	0,00
04.11 - Secretaria Executiva da Receita - SEREC						27.659,29	74.672,99
04.11.1 - Recursos Ordinários - Não vinculados						27.659,29	74.672,99
	61/000	03/01/2018	05/12/2018	0412270202.029	10.835.932/0001-08	265,99	
	62/000	03/01/2018	04/12/2018	0412310202.027	35.408.525/0001-45	26.796,30	

0126789885810





Prefeitura Municipal de Igarassu - 2018

AV. JOAQUIM NABUCCO, 120 - CENTRO
Igarassu/PE - CEP: 53.610-070
CNPJ Nº: 10.359.560/0001-90 Telefone: (81) 3543-0645

Relação de Restos a Pagar Inscritos no Exercício

2018 - Consolidado

Função	Empenho	Emissão	Liquidação	Ação Governamental	Fornecedor	Valor processado	Valor não processado
	960/000	19/02/2018	17/12/2018	0412270202.029	14.222.080/0001-34	597,00	895,50
	2258/000	23/05/2018	03/12/2018	0412310202.027	13.465.829/0001-01	0,00	45.000,00
	2456/000	15/06/2018		0412310202.030	05.372.103/0001-04	0,00	6.675,00
	2457/000	15/06/2018		0412310202.030	03.036.083/0001-67	0,00	13.000,00
04.12 - Secretaria Executiva de Finanças - SEFIN						120.452,30	683.855,15
04.12.1 - Recursos da Contribuição da Iluminação Pública						29.618,30	0,00
	771/000	22/01/2018	14/12/2018	0412270062.033	10.835.932/0001-08	4.436,24	0,00
	3457/000	26/09/2018	15/10/2018	0412270062.033	10.835.932/0001-08	25.182,06	0,00
04.12.2 - Recursos Ordinários - Não vinculados						90.834,00	683.855,15
	334/000	03/01/2018	28/12/2018	0412270062.033	06.234.755/0001-37	9.161,88	0,00
	336/000	03/01/2018	28/12/2018	0412270062.033	29.979.036/0197-55	23.614,67	0,00
	375/000	03/01/2018	27/12/2018	0412270062.033	02.472.202/0001-61	4.000,00	4.000,00
	376/000	03/01/2018	20/12/2018	0412270062.033	08.618.474/0001-03	40.000,00	0,00
	377/000	03/01/2018	20/12/2018	0412270062.033	20.538.480/0001-56	9.000,00	0,00
	474/000	04/01/2018	13/12/2018	0412270062.033	10.835.932/0001-08	462,51	0,00
	475/000	04/01/2018	13/12/2018	0412270062.033	10.835.932/0001-08	916,83	0,00
	478/000	04/01/2018	13/12/2018	0412270062.033	10.835.932/0001-08	271,54	0,00
	494/000	04/01/2018	04/01/2018	0412270062.033	10.835.932/0001-08	250,57	0,00
	768/000	18/01/2018	27/12/2018	0412270062.033	073.451.004-72	2.000,00	0,00
	2087/000	14/05/2018	04/07/2018	0412270062.033	03.776.266/0001-19	0,00	343.118,82
	2088/000	14/05/2018	04/07/2018	0412270062.033	03.776.266/0001-19	0,00	135.245,66
	2089/000	14/05/2018	04/07/2018	0412270062.033	03.776.266/0001-19	0,00	71.635,52
	2121/000	18/05/2018	23/08/2018	0412270062.033	05.372.103/0001-04	1.156,00	0,00
	2122/000	18/05/2018	12/09/2018	0412270062.033	70.235.775/0001-21	0,00	814,20
	2123/000	18/05/2018	12/09/2018	0412270062.033	70.235.775/0001-21	0,00	595,20
	2462/000	15/06/2018	20/12/2018	0412270062.033	06.234.755/0001-37	0,00	124.175,75
	3626/000	17/10/2018		0412270062.033	092.009.294-27	0,00	2.320,00
	3628/000	17/10/2018		0412270062.033	05.454.462/0001-00	0,00	1.950,00
04.13 - Secretaria Executiva de Articulação Social - SEAS						0,00	1.383,70
04.13.1 - Recursos Ordinários - Não vinculados						0,00	1.383,70
	3585/000	10/10/2018		0412270212.035	27.073.308/0001-13	0,00	1.383,70
04.14 - Secretaria Executiva de Lazer, Esportes e Juventude - SELEJ						6.400,00	24.765,50
04.14.1 - Recursos Ordinários - Não vinculados						6.400,00	24.765,50
	979/000	19/02/2018	08/08/2018	0412270272.038	118.792.644-20	0,00	
	981/000	19/02/2018	28/03/2018	0412270272.038	125.106.484-11	0,00	





Prefeitura Municipal de Igarassu - 2018

AV. JOAQUIM NABUCCO, 120 - CENTRO
Igarassu/PE - CEP: 53.610-070
CNPJ Nº: 10.359.560/0001-90 Telefone: (81) 3543-0645

Relação de Restos a Pagar Inscritos no Exercício

2018 - Consolidado

Função	Empenho	Emissão	Liquidação	Ação Governamental	Fornecedor	Valor processado	Valor não processado
	983/000	19/02/2018	28/12/2018	0412270272.038	120.132.954-05	500,00	0,00
	987/000	19/02/2018	28/12/2018	0412270272.038	105.248.134-50	500,00	2.000,00
	988/000	19/02/2018	09/03/2018	0412270272.038	705.817.024-09	0,00	5.000,00
	989/000	19/02/2018	15/05/2018	0412270272.038	116.119.454-10	0,00	4.500,00
	990/000	19/02/2018	28/12/2018	0412270272.038	101.756.534-10	500,00	0,00
	1023/000	22/02/2018	28/12/2018	0412270272.038	107.726.864-59	500,00	0,00
	2001/000	03/05/2018	28/12/2018	0412270272.038	426.661.124-20	1.500,00	4.500,00
	3048/000	06/08/2018		0412270272.038	70.235.775/0001-21	0,00	265,50
	3049/000	06/08/2018	30/11/2018	0412270272.038	24.127.912/0001-97	2.900,00	0,00
	4178/000	10/12/2018		0412270272.038	464.817.964-15	0,00	500,00
	4179/000	10/12/2018		0412270272.038	464.817.964-15	0,00	500,00
04.15 - Secretaria de Governo - SEGOV						41.842,98	0,00
04.15.1 - Recursos Ordinários - Não vinculados						41.842,98	0,00
	317/000	03/01/2018	28/12/2018	0412210052.041	29.979.036/0197-55	39.592,98	0,00
	3055/000	06/08/2018	28/08/2018	0412210052.041	110.551.754-31	400,00	0,00
	3582/000	08/10/2018	12/11/2018	0412210052.041	344.401.004-49	400,00	0,00
	3828/000	26/10/2018	19/12/2018	0412210052.041	090.271.124-52	400,00	0,00
	4100/000	19/11/2018	19/12/2018	0412210052.041	090.271.124-52	400,00	0,00
	4124/000	30/11/2018	07/12/2018	0412210052.040	05.454.462/0001-00	650,00	0,00
04.16 - Fundo Municipal de Assistência Social - FMAS						142.775,34	721,03
04.16.1 - Recursos Ordinários - Não vinculados						142.775,34	721,03
	151/000	03/01/2018	28/12/2018	0412230162.071	29.979.036/0197-55	141.069,18	0,00
	1994/000	03/05/2018	28/12/2018	0412230162.071	33.000.118/0014-93	206,16	721,03
	3600/000	17/10/2018	28/12/2018	0412230162.071	046.219.174-55	1.500,00	0,00
04.17 - Secretaria Executiva de Desenvolvimento Social e Habitação - SEDESH						179.515,70	90.146,29
04.17.1 - Recursos Ordinários - Não vinculados						179.515,70	90.146,29
	312/000	03/01/2018	28/12/2018	0412270102.086	06.234.755/0001-37	138.704,57	0,00
	499/000	05/01/2018	27/12/2018	0412270102.086	02.472.202/0001-61	1.370,00	0,00
	733/000	18/01/2018	19/12/2018	0412270102.086	10.835.932/0001-08	1.829,06	0,00
	962/000	19/02/2018	13/03/2018	0412270102.086	09.769.035/0001-64	74,45	0,00
	967/000	19/02/2018	13/03/2018	0412270102.086	09.769.035/0001-64	57,13	0,00
	1050/000	23/02/2018		0412270102.086	09.769.035/0001-64	0,00	40,98
	1200/000	28/02/2018	04/06/2018	0412270102.086	09.769.035/0001-64	0,00	4.847,61
	1212/000	01/03/2018	04/12/2018	0412270102.086	05.423.963/0001-11	0,00	
	2079/000	11/05/2018	22/11/2018	0412270102.086	09.769.035/0001-64	0,00	





Prefeitura Municipal de Igarassu - 2018

AV. JOAQUIM NABUCCO, 120 - CENTRO
Igarassu/PE - CEP: 53.610-070
CNPJ Nº: 10.359.560/0001-90 Telefone: (81) 3543-0645

Relação de Restos a Pagar Inscritos no Exercício

2018 - Consolidado

Função	Empenho	Emissão	Liquidação	Ação Governamental	Fornecedor	Valor processado	Valor não processado
	2282/000	25/05/2018	27/12/2018	0412270102.086	23.093.748/0001-81	8.854,00	0,00
	2302/000	29/05/2018	19/11/2018	0412270102.086	70.235.775/0001-21	295,00	0,00
	2412/000	13/06/2018	26/11/2018	0412270102.086	14.222.080/0001-34	5.996,00	5.996,00
	2642/000	18/06/2018	04/12/2018	0412270102.086	30.116.512/0001-89	4.512,00	0,00
	3914/000	30/10/2018	27/12/2018	0412270102.086	069.739.714-90	4.000,00	0,00
	4046/000	05/11/2018	10/12/2018	0412270102.086	063.464.514-56	1.600,00	0,00
	4133/000	30/11/2018	11/12/2018	0412270102.086	07.080.022/0001-58	12.223,49	0,00
	4146/000	30/11/2018		0412270102.086	23.093.748/0001-81	0,00	77.400,00
04.18 - Secretaria Executiva de Comunicação - SECOM						61.041,76	48.531,78
04.18.1 - Recursos Ordinários - Não vinculados						61.041,76	48.531,78
	306/000	03/01/2018	28/12/2018	0412270242.098	29.979.036/0197-55	11.570,96	0,00
	2076/000	11/05/2018	27/12/2018	0412270242.098	09.307.951/0001-82	25.200,00	0,00
	2092/000	14/05/2018	17/09/2018	0412270242.098	35.603.307/0001-61	0,00	13.330,45
	2832/000	19/07/2018	04/12/2018	0412270242.098	23.599.332/0001-30	4.383,30	0,00
	3046/000	06/08/2018	03/12/2018	0412270242.098	07.964.777/0001-15	6.150,00	0,00
	3060/000	07/08/2018	17/12/2018	0412270242.098	23.599.332/0001-30	1.900,00	27.430,00
	3136/000	23/08/2018	23/08/2018	0412270242.098	23.599.332/0001-30	0,00	1.938,00
	3340/000	14/09/2018	13/11/2018	0412270242.098	09.045.758/0001-10	0,00	5.833,33
	4072/000	09/11/2018	09/11/2018	0412270242.098	03.230.671/0001-37	6.200,00	0,00
	4111/000	30/11/2018	06/12/2018	0412270242.098	04.428.939/0001-02	5.637,50	0,00
04.19 - Secretaria Executiva de Turismo - SETUR						46.375,79	35.979,40
04.19.1 - Recursos Ordinários - Não vinculados						46.375,79	35.979,40
	303/000	03/01/2018	28/12/2018	0412270132.099	29.979.036/0197-55	26.513,66	0,00
	611/000	05/01/2018	27/12/2018	0412270132.099	10.835.932/0001-08	122,44	0,00
	612/000	05/01/2018	07/12/2018	0412270132.099	10.835.932/0001-08	249,37	0,00
	926/000	15/02/2018	27/12/2018	0412270132.099	17.424.783/0001-33	5.416,50	0,00
	1270/000	07/03/2018	28/12/2018	0412270132.099	102.928.074-65	800,00	0,00
	1271/000	07/03/2018	28/12/2018	0412270132.099	099.405.794-62	400,00	0,00
	1272/000	07/03/2018	28/12/2018	0412270132.099	092.482.884-64	800,00	0,00
	1274/000	07/03/2018	28/12/2018	0412270132.099	114.051.674-40	400,00	400,00
	1275/000	07/03/2018	28/12/2018	0412270132.099	712.935.264-79	1.200,00	0,00
	1276/000	07/03/2018	28/12/2018	0412270132.099	125.199.204-83	400,00	0,00
	1277/000	07/03/2018	28/12/2018	0412270132.099	085.517.114-66	400,00	0,00
	1279/000	07/03/2018	28/12/2018	0412270132.099	063.215.644-94	400,00	
	1280/000	07/03/2018	04/06/2018	0412270132.099	046.243.164-95	0,00	





Prefeitura Municipal de Igarassu - 2018

AV. JOAQUIM NABUCCO, 120 - CENTRO
Igarassu/PE - CEP: 53.610-070
CNPJ Nº: 10.359.560/0001-90 Telefone: (81) 3543-0645

Relação de Restos a Pagar Inscritos no Exercício

2018 - Consolidado

Função	Empenho	Emissão	Liquidação	Ação Governamental	Fornecedor	Valor processado	Valor não processado
	1284/000	07/03/2018	21/06/2018	0412270132.099	072.009.714-21	400,00	0,00
	1924/000	26/04/2018	15/05/2018	0412270132.099	35.603.307/0001-61	0,00	6.720,00
	1950/000	27/04/2018		0412270132.099	10.823.380/0001-18	0,00	5.630,00
	2336/000	05/06/2018	07/12/2018	0412270132.099	10.835.932/0001-08	23,82	0,00
	2350/000	06/06/2018	28/12/2018	0412270132.099	115.327.834-00	400,00	0,00
	2834/000	19/07/2018	30/08/2018	0412270132.099	112.008.914-06	5.200,00	0,00
	2880/000	27/07/2018	28/12/2018	0412270132.099	145.212.314-46	400,00	0,00
	2881/000	27/07/2018		0412270132.099	06.371.688/0001-00	0,00	22.829,40
	3040/000	06/08/2018	28/12/2018	0412270132.099	098.057.494-36	400,00	0,00
	3042/000	06/08/2018	27/08/2018	0412270132.099	784.899.624-72	700,00	0,00
	3668/000	26/10/2018	28/12/2018	0412270132.099	072.009.714-21	400,00	0,00
	4060/000	05/11/2018	28/12/2018	0412270132.099	095.414.384-15	1.350,00	0,00
04.20 - Secretaria Executiva de Patrimônio Histórico - SEPAH						5.807,63	3.559,00
04.20.1 - Recursos Ordinários - Não vinculados						5.807,63	3.559,00
	610/000	05/01/2018	07/12/2018	0412270282.100	10.835.932/0001-08	469,13	0,00
	1194/000	28/02/2018	28/11/2018	0412270282.100	14.222.080/0001-34	5.338,50	3.559,00
04.21 - Secretaria Executiva de Cultura - SECULT						5.507,73	1.300,00
04.21.1 - Recursos Ordinários - Não vinculados						5.507,73	1.300,00
	283/000	03/01/2018	28/12/2018	0412270132.105	06.234.755/0001-37	5.252,15	0,00
	726/000	12/01/2018	07/12/2018	0412270132.105	10.835.932/0001-08	255,58	0,00
	3398/000	24/09/2018		0412270132.105	070.665.274-61	0,00	1.300,00
04.22 - Secretaria Executiva de Meio Ambiente e Biodiversidade - SEMAB						8.980,02	2.378,36
04.22.1 - Recursos Ordinários - Não vinculados						8.980,02	2.378,36
	783/000	22/01/2018	28/12/2018	0412270222.109	29.979.036/0197-55	8.838,88	0,00
	2989/000	01/08/2018		0412270222.109	03.047.102/0001-50	0,00	1.878,36
	4084/000	12/11/2018		0412270222.109	107.858.544-01	0,00	500,00
	4195/000	11/12/2018	28/12/2018	0412270222.109	10.835.932/0001-08	141,14	0,00
04.23 - Secretaria Executiva de Comércio e Serviços - SECOMS						121.761,50	22.240,97
04.23.1 - Recursos Ordinários - Não vinculados						121.761,50	22.240,97
	59/000	03/01/2018	06/02/2018	0412230222.111	085.594.084-01	-1.000,00	0,00
	279/000	03/01/2018	28/12/2018	0412230222.111	06.234.755/0001-37	1.663,11	0,00
	280/000	03/01/2018	28/12/2018	0412230222.111	29.979.036/0197-55	29.606,20	0,00
	441/000	04/01/2018	17/12/2018	0412230222.111	10.835.932/0001-08	20.418,44	0,00
	1029/000	22/02/2018	22/02/2018	0412230222.111	10.921.252/0001-07	8.749,71	
	1072/000	26/02/2018		0412230222.111	10.835.932/0001-08	0,00	





Prefeitura Municipal de Igarassu - 2018

AV. JOAQUIM NABUCCO, 120 - CENTRO
Igarassu/PE - CEP: 53.610-070
CNPJ Nº: 10.359.560/0001-90 Telefone: (81) 3543-0645

Relação de Restos a Pagar Inscritos no Exercício

2018 - Consolidado

Função	Empenho	Emissão	Liquidação	Ação Governamental	Fornecedor	Valor processado	Valor não processado
	1074/000	26/02/2018		0412230222.111	10.835.932/0001-08	0,00	4.500,67
	1322/000	15/03/2018	27/03/2018	0412230222.111	10.921.252/0001-07	2.898,17	0,00
	2002/000	04/05/2018	18/05/2018	0412230222.111	10.921.252/0001-07	8.835,39	0,00
	2003/000	04/05/2018	18/05/2018	0412230222.111	10.921.252/0001-07	8.835,39	0,00
	2761/000	10/07/2018	31/07/2018	0412230222.111	09.829.524/0001-64	13.413,00	0,00
	3051/000	06/08/2018		0412230222.111	70.235.775/0001-21	0,00	3.540,00
	3052/000	06/08/2018	07/12/2018	0412230222.111	05.351.022/0001-10	4.873,90	2.476,90
	3148/000	24/08/2018	12/09/2018	0412230222.111	24.134.488/0001-08	6.322,73	0,00
	3417/000	26/09/2018		0412230222.111	120.382.034-82	0,00	500,00
	3431/000	26/09/2018		0412230222.111	24.134.488/0001-08	0,00	6.322,73
	3655/000	26/10/2018	26/10/2018	0412230222.111	24.134.488/0001-08	6.322,73	0,00
	3918/000	30/10/2018		0412230222.111	085.594.084-01	0,00	400,00
	4031/000	05/11/2018	28/12/2018	0412230222.111	081.885.344-12	400,00	0,00
	4034/000	05/11/2018	28/12/2018	0412230222.111	401.379.104-87	400,00	0,00
	4035/000	05/11/2018	28/12/2018	0412230222.111	093.656.674-45	400,00	0,00
	4036/000	05/11/2018	28/12/2018	0412230222.111	362.452.594-87	400,00	0,00
	4037/000	05/11/2018	28/12/2018	0412230222.111	064.025.154-42	400,00	0,00
	4038/000	05/11/2018	28/12/2018	0412230222.111	905.197.104-44	400,00	0,00
	4039/000	05/11/2018	28/12/2018	0412230222.111	062.337.964-31	400,00	0,00
	4041/000	05/11/2018	28/12/2018	0412230222.111	085.594.084-01	400,00	0,00
	4042/000	05/11/2018	28/12/2018	0412230222.111	167.244.294-04	400,00	0,00
	4043/000	05/11/2018	28/12/2018	0412230222.111	066.660.834-23	400,00	0,00
	4110/000	30/11/2018	30/11/2018	0412230222.111	24.134.488/0001-08	6.322,73	0,00
	4184/000	11/12/2018	27/12/2018	0412230222.111	120.382.034-82	500,00	0,00
04.24 - Secretaria Executiva de Agricultura e Pesca - SEAGPE						868,50	0,00
04.24.1 - Recursos Ordinários - Não vinculados						868,50	0,00
	1328/000	15/03/2018	08/11/2018	0412270252.115	08.474.144/0001-91	868,50	0,00
04.25 - Secretaria Executiva de Manutenção e Logística - SEMLOG						20.409,00	1.200,00
04.25.1 - Recursos Ordinários - Não vinculados						20.409,00	1.200,00
	2008/000	04/05/2018	05/12/2018	0412270092.119	02.138.273/0001-22	3.885,00	0,00
	2016/000	07/05/2018	05/12/2018	0412270092.119	02.138.273/0001-22	2.050,00	0,00
	3923/000	30/10/2018		0412270092.119	296.288.654-04	0,00	400,00
	3924/000	30/10/2018		0412270092.119	088.894.154-44	0,00	400,00
	3926/000	30/10/2018		0412270092.119	122.212.324-02	0,00	
	4181/000	10/12/2018	21/12/2018	0412270092.119	02.138.273/0001-22	12.580,00	





Prefeitura Municipal de Igarassu - 2018

AV. JOAQUIM NABUCCO, 120 - CENTRO
Igarassu/PE - CEP: 53.610-070
CNPJ Nº: 10.359.560/0001-90 Telefone: (81) 3543-0645

Relação de Restos a Pagar Inscritos no Exercício

2018 - Consolidado

Função	Empenho	Emissão	Liquidação	Ação Governamental	Fornecedor	Valor processado	Valor não processado
04.26 - Secretaria Executiva de Gestão Administrativa e Obras - SEGAO	4182/000	10/12/2018	27/12/2018	0412270092.119	02.138.273/0001-22	1.894,00	0,00
04.26.1 - Recursos Ordinários - Não vinculados						140.035,83	83.862,60
	106/000	03/01/2018	28/12/2018	0412270092.120	06.234.755/0001-37	21.375,80	0,00
	107/000	03/01/2018	28/12/2018	0412270092.120	29.979.036/0197-55	40.072,29	0,00
	522/000	05/01/2018	30/11/2018	0412270092.120	08.618.474/0001-03	33.000,00	0,00
	607/000	05/01/2018	07/12/2018	0412270092.120	10.835.932/0001-08	25.150,04	0,00
	880/000	23/01/2018	05/12/2018	0412270092.120	14.222.080/0001-34	1.830,00	0,00
	1249/000	02/03/2018		0412270092.120	05.372.103/0001-04	0,00	4.107,00
	1725/000	11/04/2018	26/09/2018	0412270092.120	101.652.704-70	500,00	0,00
	1971/000	03/05/2018	29/11/2018	0412270092.120	70.235.775/0001-21	223,20	0,60
	2031/000	10/05/2018	27/11/2018	0412270092.120	07.964.777/0001-15	6.150,00	0,00
	2659/000	19/06/2018	28/12/2018	0412270092.120	113.532.984-26	1.000,00	0,00
	2660/000	19/06/2018	28/12/2018	0412270092.120	092.983.444-57	1.000,00	0,00
	3037/000	06/08/2018	05/11/2018	0412270092.120	35.963.479/0001-46	3.051,00	0,00
	3422/000	26/09/2018	28/12/2018	0412270092.120	101.652.704-70	500,00	0,00
	3615/000	17/10/2018	17/10/2018	0412270092.120	236.114.304-63	2.000,00	0,00
	3682/000	26/10/2018	05/12/2018	0412270092.120	14.222.080/0001-34	1.183,50	0,00
	3968/000	05/11/2018	10/12/2018	0412270092.120	354.919.064-68	2.500,00	0,00
	4081/000	12/11/2018	28/12/2018	0412270092.120	110.239.934-57	500,00	0,00
	4206/000	13/12/2018		0412270092.120	03.269.416/0001-06	0,00	79.755,00
04.27 - Gabinete do Vice-Prefeito - GABVPREF						8.086,16	0,00
04.27.1 - Recursos Ordinários - Não vinculados						8.086,16	0,00
	782/000	22/01/2018	28/12/2018	0412270022.122	29.979.036/0197-55	3.589,18	0,00
	4073/000	09/11/2018	19/11/2018	0412270022.122	03.047.102/0001-50	2.726,46	0,00
	4091/000	19/11/2018	19/11/2018	0412270022.122	03.047.102/0001-50	1.770,52	0,00
04.28 - Autarquia do Regime Próprio Previdenciário dos Servidores Efetivos de						5.050,23	16.339,75
04.28.1 - Recursos do FUNDEB - Magisterio em Efetivo Exercício						0,00	660,00
	18/000	01/11/2018		0412270052.123		0,00	660,00
04.28.2 - Recursos Ordinários - Não vinculados						5.050,23	15.679,75
	17/000	01/01/2018		0412270052.123		519,69	0,00
	23/000	02/01/2018		0412270005.123		4.530,54	0,00
	32/000	01/07/2018		0412270052.123		0,00	450,00
	40/000	01/07/2018		0412270052.123		0,00	
	42/000	01/06/2018		0412270052.123		0,00	





Prefeitura Municipal de Igarassu - 2018

AV. JOAQUIM NABUCCO, 120 - CENTRO
Igarassu/PE - CEP: 53.610-070
CNPJ Nº: 10.359.560/0001-90 Telefone: (81) 3543-0645

Relação de Restos a Pagar Inscritos no Exercício

2018 - Consolidado

Função	Empenho	Emissão	Liquidação	Ação Governamental	Fornecedor	Valor processado	Valor não processado
	51/000	01/04/2018		0412270052.123		0,00	1.900,00
	61/000	01/02/2018		0412270052.123		0,00	950,00
	69/000	02/01/2018		0412270052.123		0,00	379,75
	70/000	02/01/2018		0412270052.123		0,00	1.800,00
04.29 - Fundo Municipal de Saúde - FMS						0,00	1.300,00
04.29.1 - Recursos Ordinários - Não vinculados						0,00	1.300,00
	54/000	01/03/2018		0412270052.123	028.415.474-18	0,00	1.300,00
04.30 - Agência de Meio Ambiente de Igarassu - AMAIG						12.622,23	1.700,00
04.30.1 - Recursos Ordinários - Não vinculados						12.622,23	1.700,00
	1/000	02/01/2018	26/12/2018	0412230272.143	10.835.932/0001-08	1.025,15	0,00
	2/000	02/01/2018	21/12/2018	0412230272.143	33.000.118/0014-93	257,08	0,00
	7/000	02/01/2018	28/12/2018	0412230272.143	701.616.374-18	500,00	0,00
	15/000	25/01/2018	26/11/2018	0412230272.143	10.922.266/0001-45	0,00	1.700,00
	20/000	15/02/2018	05/12/2018	0412230272.143	07.365.343/0001-07	4.100,00	0,00
	66/000	10/09/2018	26/12/2018	0412230272.143	08.618.474/0001-03	4.000,00	0,00
	73/000	01/11/2018	21/12/2018	0412230272.143	02.472.202/0001-61	2.740,00	0,00
04.31 - Empresa de Urbanização de Igarassu - URBI						86.376,43	411,87
04.31.1 - Recursos Ordinários - Não vinculados						86.376,43	411,87
	1/000	02/01/2018	31/12/2018	0412270182.147	11.481.496/0001-89	6.976,08	0,00
	4/000	02/01/2018	31/12/2018	0412270182.147	00.360.305/2191-30	3.169,90	0,00
	6/000	02/01/2018	12/07/2018	0412270182.147	29.979.036/0041-38	28.091,23	0,00
	8/000	02/01/2018	19/12/2018	0412270182.147	00.394.460/0058-87	0,00	411,87
	10/000	02/01/2018	20/12/2018	0412270182.147	33.000.118/0001-79	281,20	0,00
	13/000	02/01/2018	28/12/2018	0412270182.147	08.618.474/0001-03	37.000,00	0,00
	17/000	02/01/2018	21/12/2018	0412270182.147	02.472.202/0001-61	9.150,00	0,00
	179/000	02/07/2018	03/12/2018	0412270182.147	11.000.361/0001-54	1.708,02	0,00
06 - Segurança Pública						7.800,00	0,00
06.1 - Secretaria Executiva de Defesa Cidadã - SEDEC						7.800,00	0,00
06.1.1 - Transferências de Convênios - Estado/Sistema de Segurança Pública						7.800,00	0,00
	3083/000	13/08/2018	21/08/2018	0618230012.091	11.146.610/0001-14	7.800,00	0,00
08 - Assistência Social						609.380,53	251.066,87
08.1 - Gabinete do Prefeito - GAPREF						93.500,00	8.500,00
08.1.1 - Recursos Ordinários - Não vinculados						93.500,00	8.500,00
	563/000	05/01/2018	15/10/2018	0824420032.005	02.321.085/0001-35	0,00	
	570/000	05/01/2018	27/12/2018	0824420032.005	10.591.980/0001-06	1.700,00	





Prefeitura Municipal de Igarassu - 2018

AV. JOAQUIM NABUCCO, 120 - CENTRO
Igarassu/PE - CEP: 53.610-070
CNPJ Nº: 10.359.560/0001-90 Telefone: (81) 3543-0645

Relação de Restos a Pagar Inscritos no Exercício

2018 - Consolidado

Função	Empenho	Emissão	Liquidação	Ação Governamental	Fornecedor	Valor processado	Valor não processado
	836/000	22/01/2018	27/12/2018	0824420032.005	16.697.798/0001-02	1.000,00	0,00
	888/000	23/01/2018	27/12/2018	0824420032.005	04.353.026/0001-74	6.000,00	0,00
	908/000	09/02/2018	28/12/2018	0824420032.005	69.930.345/0001-40	24.000,00	6.000,00
	971/000	19/02/2018	27/12/2018	0824420032.005	12.201.492/0001-62	7.000,00	0,00
	1412/000	22/03/2018	04/12/2018	0824420032.005	11.547.932/0001-75	10.000,00	0,00
	1980/000	03/05/2018	28/12/2018	0824420032.005	13.389.764/0001-62	8.000,00	0,00
	2646/000	18/06/2018	28/12/2018	0824420032.005	19.691.920/0001-21	3.000,00	0,00
	2873/000	26/07/2018	28/12/2018	0824420032.005	07.635.946/0001-73	6.000,00	0,00
	3282/000	14/09/2018	19/09/2018	0824420032.005	11.547.932/0001-75	26.800,00	0,00
08.2 - Fundo Municipal de Assistência Social - FMAS						430.676,07	187.647,12
08.2.1 - Recursos Ordinários - Não vinculados						332.799,28	37.339,98
	75/000	03/01/2018	01/02/2018	0824430162.072	103.176.984-60	200,00	0,00
	92/000	03/01/2018	01/02/2018	0824430162.072	141.481.884-04	200,00	0,00
	166/000	03/01/2018	01/02/2018	0824430162.072	709.264.984-60	200,00	0,00
	219/000	03/01/2018	01/02/2018	0824430162.072	048.577.244-21	200,00	0,00
	255/000	03/01/2018	01/02/2018	0824430162.072	075.279.514-78	200,00	0,00
	389/000	03/01/2018	26/11/2018	0824430162.072	00.675.240/0001-96	12.041,80	0,00
	418/000	03/01/2018	27/12/2018	0824430162.078	284.668.884-20	2.000,00	2.000,00
	565/000	05/01/2018	27/12/2018	0824430162.077	145.680.124-49	6.000,00	0,00
	633/000	12/01/2018	19/02/2018	0824430162.072	141.481.884-04	200,00	0,00
	646/000	12/01/2018	19/02/2018	0824430162.072	103.176.984-60	200,00	0,00
	690/000	12/01/2018	19/02/2018	0824430162.072	048.577.244-21	200,00	0,00
	708/000	12/01/2018	19/02/2018	0824430162.072	054.479.704-31	200,00	0,00
	713/000	12/01/2018	19/02/2018	0824430162.072	709.264.984-60	200,00	0,00
	734/000	18/01/2018	19/12/2018	0824430162.073	10.835.932/0001-08	319,12	0,00
	736/000	18/01/2018	19/12/2018	0824430162.077	10.835.932/0001-08	672,52	0,00
	738/000	18/01/2018	17/12/2018	0824430162.073	10.835.932/0001-08	523,31	0,00
	744/000	18/01/2018	21/12/2018	0824430162.074	10.835.932/0001-08	386,50	0,00
	745/000	18/01/2018	17/12/2018	0824430162.073	10.835.932/0001-08	275,64	0,00
	746/000	18/01/2018	17/12/2018	0824430162.073	10.835.932/0001-08	1.143,49	0,00
	797/000	22/01/2018	22/11/2018	0824430162.073	682.818.114-04	0,00	400,00
	948/000	19/02/2018	27/12/2018	0824430162.073	17.748.699/0001-75	4.100,00	0,00
	1016/000	19/02/2018	18/12/2018	0824430162.073	03.884.761/0001-41	55.000,00	0,00
	1079/000	26/02/2018		0824430162.077	09.769.035/0001-64	0,00	
	1080/000	26/02/2018		0824430162.078	09.769.035/0001-64	0,00	





Prefeitura Municipal de Igarassu - 2018

AV. JOAQUIM NABUCCO, 120 - CENTRO
Igarassu/PE - CEP: 53.610-070
CNPJ Nº: 10.359.560/0001-90 Telefone: (81) 3543-0645

Relação de Restos a Pagar Inscritos no Exercício

2018 - Consolidado

Função	Empenho	Emissão	Liquidação	Ação Governamental	Fornecedor	Valor processado	Valor não processado
	1083/000	26/02/2018	04/06/2018	0824430162.074	09.769.035/0001-64	0,00	57,88
	1108/000	27/02/2018	15/03/2018	0824430162.072	054.479.704-31	200,00	0,00
	1116/000	27/02/2018	15/03/2018	0824430162.072	073.995.354-00	200,00	0,00
	1146/000	27/02/2018	15/03/2018	0824430162.072	069.454.234-25	200,00	0,00
	1150/000	27/02/2018	15/03/2018	0824430162.072	141.481.884-04	200,00	0,00
	1161/000	27/02/2018	15/03/2018	0824430162.072	048.577.244-21	200,00	0,00
	1171/000	27/02/2018	15/03/2018	0824430162.072	073.329.444-80	200,00	0,00
	1198/000	28/02/2018		0824430162.073	09.769.035/0001-64	0,00	1.000,00
	1204/000	01/03/2018		0824430162.073	09.769.035/0001-64	0,00	500,00
	1329/000	15/03/2018	27/12/2018	0824430162.074	04.739.863/0001-36	7.800,00	0,00
	1355/000	16/03/2018	26/11/2018	0824430162.073	14.222.080/0001-34	22.472,00	0,00
	1722/000	11/04/2018	17/12/2018	0824430162.078	10.835.932/0001-08	153,39	0,00
	1791/000	23/04/2018	28/12/2018	0824430162.073	134.599.034-06	0,00	400,00
	1909/000	25/04/2018	11/06/2018	0824430162.072	848.624.754-34	200,00	0,00
	1990/000	03/05/2018	28/12/2018	0824430162.073	33.000.118/0014-93	316,28	1.923,94
	1995/000	03/05/2018	28/12/2018	0824430162.077	33.000.118/0014-93	98,13	408,33
	1996/000	03/05/2018	28/12/2018	0824430162.074	33.000.118/0014-93	98,13	440,30
	2013/000	07/05/2018	10/07/2018	0824430162.073	05.372.103/0001-04	3.627,00	0,00
	2111/000	17/05/2018	28/12/2018	0824430162.073	33.000.118/0014-93	98,13	196,57
	2229/000	23/05/2018	12/06/2018	0824430162.072	112.556.214-51	200,00	0,00
	2346/000	06/06/2018	07/12/2018	0824430162.072	20.693.777/0001-96	50.562,80	0,00
	2348/000	06/06/2018	28/11/2018	0824430162.073	033.363.304-08	1.000,00	0,00
	2363/000	12/06/2018		0824430162.079	15.114.641/0001-44	0,00	1.499,00
	2365/000	12/06/2018		0824430162.080	15.114.641/0001-44	0,00	1.499,00
	2388/000	13/06/2018	28/12/2018	0824430162.073	032.667.564-79	400,00	0,00
	2472/000	15/06/2018	12/07/2018	0824430162.072	848.624.754-34	200,00	0,00
	2499/000	15/06/2018		0824430162.072	720.246.744-53	0,00	200,00
	2562/000	15/06/2018	12/07/2018	0824430162.072	112.556.214-51	200,00	0,00
	2806/000	17/07/2018	26/10/2018	0824430162.073	24.437.252/0001-40	10.500,00	0,00
	3098/000	14/08/2018	28/12/2018	0824430162.073	409.505.798-07	400,00	1.200,00
	3099/000	14/08/2018	21/12/2018	0824430162.073	100.095.224-09	400,00	1.200,00
	3128/000	22/08/2018	06/09/2018	0824430162.073	12.689.431/0001-96	14.308,10	2.691,90
	3132/000	22/08/2018	28/12/2018	0824430162.073	066.249.674-47	400,00	0,00
	3244/000	29/08/2018	17/09/2018	0824430162.072	700.112.124-03	200,00	
	3251/000	04/09/2018	11/12/2018	0824430162.073	20.693.777/0001-96	61.250,90	





Prefeitura Municipal de Igarassu - 2018

AV. JOAQUIM NABUCCO, 120 - CENTRO
Igarassu/PE - CEP: 53.610-070
CNPJ Nº: 10.359.560/0001-90 Telefone: (81) 3543-0645

Relação de Restos a Pagar Inscritos no Exercício

2018 - Consolidado

Função	Empenho	Emissão	Liquidação	Ação Governamental	Fornecedor	Valor processado	Valor não processado
	3262/000	11/09/2018	28/12/2018	0824430162.073	074.988.394-40	400,00	400,00
	3369/000	18/09/2018	27/12/2018	0824430162.073	021.581.274-30	3.356,06	0,00
	3393/000	24/09/2018	25/10/2018	0824430162.073	27.925.938/0001-79	44.996,98	0,00
	3463/000	26/09/2018	15/10/2018	0824430162.072	700.112.124-03	200,00	0,00
	3543/000	26/09/2018		0824430162.072	066.662.504-27	0,00	200,00
	3550/000	26/09/2018	31/10/2018	0824430162.072	27.925.938/0001-79	19.099,00	0,00
	3552/000	26/09/2018	27/12/2018	0824430162.074	433.582.254-53	1.100,00	0,00
	3569/000	04/10/2018	27/12/2018	0824430162.073	097.407.424-16	2.500,00	0,00
	3771/000	26/10/2018		0824430162.072	417.761.864-00	0,00	200,00
	3794/000	26/10/2018	13/11/2018	0824430162.072	066.662.504-27	300,00	0,00
	3869/000	26/10/2018		0824430162.077	03.506.307/0001-57	0,00	2.000,00
	3992/000	05/11/2018		0824430162.072	265.335.964-20	0,00	200,00
	4000/000	05/11/2018	28/12/2018	0824430162.072	066.662.504-27	300,00	0,00
08.2.2 - Recursos Transferidos pelo FNAS						37.876,79	90.307,14
	211/000	03/01/2018	28/12/2018	0824430162.075	10.359.560/0001-90	3.800,00	0,00
	805/000	22/01/2018	16/10/2018	0824430162.077	42.194.191/0001-10	54,20	0,00
	1631/000	03/04/2018	26/11/2018	0824430162.074	70.235.775/0001-21	74,40	0,00
	2289/000	25/05/2018	15/08/2018	0824430162.074	70.235.775/0001-21	295,00	0,00
	3250/000	04/09/2018	11/12/2018	0824430162.073	20.693.777/0001-96	27.403,19	90.307,14
	4057/000	05/11/2018	27/12/2018	0824430162.074	832.676.624-00	2.250,00	0,00
	4058/000	05/11/2018	27/12/2018	0824430162.077	080.286.964-57	4.000,00	0,00
08.2.3 - Transferências de Convênios - Estado/Assistência Social						60.000,00	60.000,00
	3426/000	26/09/2018	04/12/2018	0824430162.075	35.797.364/0022-53	60.000,00	60.000,00
08.3 - Secretaria Executiva da Mulher e Políticas Afirmativas - SEMUPA						8.263,36	0,00
08.3.1 - Recursos Ordinários - Não vinculados						8.263,36	0,00
	523/000	05/01/2018	28/12/2018	0824410522.092	048.436.524-07	800,00	0,00
	752/000	18/01/2018	17/12/2018	0824410522.092	10.835.932/0001-08	240,21	0,00
	1549/000	28/03/2018	28/12/2018	0824410522.092	111.963.754-61	800,00	0,00
	2294/000	28/05/2018	19/11/2018	0824410522.092	70.235.775/0001-21	106,20	0,00
	4134/000	30/11/2018	11/12/2018	0824410522.092	07.080.022/0001-58	6.316,95	0,00
08.4 - Fundo Municipal de Defesa dos Direitos da Criança e Adolescente - FMDCA						0,00	49.500,00
08.4.1 - Recursos Ordinários - Não vinculados						0,00	49.500,00
	1/000	02/01/2018	19/12/2018	0824330352.093	02.658.306/0001-65	0,00	1.500,00
	2/000	02/01/2018	19/12/2018	0824330352.095	06.147.820/0001-97	0,00	
08.5 - Secretaria Executiva de Educação Profissional, Trabalho e Empreendedorismo-						76.941,10	





Prefeitura Municipal de Igarassu - 2018

AV. JOAQUIM NABUCCO, 120 - CENTRO
Igarassu/PE - CEP: 53.610-070
CNPJ Nº: 10.359.560/0001-90 Telefone: (81) 3543-0645

Relação de Restos a Pagar Inscritos no Exercício

2018 - Consolidado

Função	Empenho	Emissão	Liquidação	Ação Governamental	Fornecedor	Valor processado	Valor não processado
08.5.1 - Recursos Ordinários - Não vinculados						76.941,10	5.419,75
	741/000	18/01/2018	19/12/2018	0812810502.096	10.835.932/0001-08	743,99	0,00
	1001/000	19/02/2018	19/02/2018	0812810502.096	09.769.035/0001-64	104,88	0,00
	1081/000	26/02/2018	22/11/2018	0812810502.096	09.769.035/0001-64	0,00	1.419,75
	1316/000	12/03/2018	30/11/2018	0812810502.096	17.358.317/0001-05	11.465,78	0,00
	1569/000	28/03/2018	27/12/2018	0812810502.096	772.019.494-20	3.500,00	0,00
	1637/000	04/04/2018	26/11/2018	0812810502.096	70.235.775/0001-21	372,00	0,00
	1641/000	05/04/2018	27/12/2018	0812810502.096	127.926.084-04	6.000,00	0,00
	1788/000	20/04/2018	11/06/2018	0812810502.096	05.372.103/0001-04	9.540,00	0,00
	2082/000	14/05/2018		0812810502.096	058.561.004-50	0,00	4.000,00
	2295/000	28/05/2018	19/11/2018	0812810502.096	70.235.775/0001-21	767,00	0,00
	2305/000	30/05/2018	27/12/2018	0812810502.096	28.602.260/0001-56	10.440,00	0,00
	2645/000	18/06/2018	04/12/2018	0812810502.096	30.116.512/0001-89	3.877,50	0,00
	2703/000	22/06/2018	28/11/2018	0812810502.096	037.940.494-03	400,00	0,00
	3094/000	14/08/2018	28/11/2018	0812810502.096	058.760.234-18	400,00	0,00
	3095/000	14/08/2018	28/11/2018	0812810502.096	027.530.374-85	400,00	0,00
	3372/000	19/09/2018	28/11/2018	0812810502.096	097.474.524-30	400,00	0,00
	3373/000	19/09/2018	28/11/2018	0812810502.096	710.811.804-12	400,00	0,00
	3374/000	19/09/2018	28/11/2018	0812810502.096	717.213.804-00	400,00	0,00
	3377/000	20/09/2018	27/12/2018	0812810502.096	206.690.894-00	5.800,00	0,00
	4112/000	30/11/2018	06/12/2018	0812810502.096	27.925.938/0001-79	6.174,35	0,00
	4113/000	30/11/2018	06/12/2018	0812810502.096	27.925.938/0001-79	2.498,58	0,00
	4114/000	30/11/2018	06/12/2018	0812810502.096	27.925.938/0001-79	806,12	0,00
	4126/000	30/11/2018	10/12/2018	0812810502.096	07.141.801/0001-16	4.844,00	0,00
	4136/000	30/11/2018	11/12/2018	0812810502.096	07.080.022/0001-58	7.606,90	0,00
09 - Previdência Social						13.809,79	0,00
09.1 - Secretaria Executiva de Finanças - SEFIN						13.809,79	0,00
09.1.1 - Recursos Ordinários - Não vinculados						13.809,79	0,00
	487/000	04/01/2018	30/04/2018	0927170069.010	06.234.755/0001-37	6.905,16	0,00
	488/000	04/01/2018	30/04/2018	0927170069.010	06.234.755/0001-37	6.904,63	0,00
10 - Saúde						1.069.036,28	1.202.303,13
10.1 - Fundo Municipal de Saúde - FMS						1.069.036,28	1.202.303,13
10.1.1 - Impostos e Transferências - Saúde						828.510,10	185.654,99
	42/000	04/01/2018	28/11/2018	1012250022.125	35.529.023/0001-72	5.700,00	
	82/000	10/01/2018	27/11/2018	1012250022.125	10.835.932/0001-08	2.414,07	





Prefeitura Municipal de Igarassu - 2018

AV. JOAQUIM NABUCCO, 120 - CENTRO
Igarassu/PE - CEP: 53.610-070
CNPJ Nº: 10.359.560/0001-90 Telefone: (81) 3543-0645

Relação de Restos a Pagar Inscritos no Exercício

2018 - Consolidado

Função	Empenho	Emissão	Liquidação	Ação Governamental	Fornecedor	Valor processado	Valor não processado
	87/000	10/01/2018	27/12/2018	1012250022.125	09.769.035/0001-64	0,00	59,11
	90/000	10/01/2018	03/12/2018	1030150022.129	06.234.755/0001-37	545,07	0,00
	124/000	22/01/2018		1030250182.134	11.758.108/0001-64	0,00	1.920,00
	192/000	26/01/2018	20/11/2018	1030150022.129	14.222.080/0001-34	38.890,00	0,00
	193/000	26/01/2018	20/11/2018	1012250022.125	14.222.080/0001-34	7.932,00	0,00
	194/000	26/01/2018	20/11/2018	1030250182.134	14.222.080/0001-34	10.666,00	0,00
	195/000	26/01/2018	20/11/2018	1030550422.131	14.222.080/0001-34	4.417,50	0,00
	199/000	29/01/2018	09/02/2018	1012250022.125	054.816.574-22	225,00	0,00
	200/000	29/01/2018	03/12/2018	1012250022.125	35.529.023/0001-72	5.600,00	0,00
	204/000	29/01/2018	07/12/2018	1012250022.125	70.235.775/0001-21	1.751,77	2.565,08
	252/000	02/02/2018	15/06/2018	1012250022.125	756.882.714-34	0,00	9.000,00
	289/000	08/02/2018	08/08/2018	1030150022.129	42.194.191/0001-10	0,00	19.054,49
	342/000	28/02/2018	09/05/2018	1030250182.134	037.877.924-90	0,00	878,00
	343/000	28/02/2018	28/02/2018	1012250022.125	01.884.446/0001-99	0,00	360,00
	416/000	13/03/2018	02/05/2018	1012250022.125	111.872.664-26	954,00	0,00
	459/000	13/03/2018	17/12/2018	1012250022.124	061.129.114-26	0,00	9.087,70
	490/000	28/03/2018	22/10/2018	1012250022.125	17.424.783/0001-33	0,00	4.500,00
	617/000	04/05/2018		1012250022.125	709.413.864-49	0,00	500,00
	639/000	18/05/2018	29/11/2018	1012250022.125	03.423.683/0001-88	7.564,86	7.564,86
	659/000	25/05/2018	12/06/2018	1030250022.135	08.816.067/0001-00	0,00	3.697,88
	687/000	08/06/2018	03/09/2018	1012250022.125	10.324.160/0001-40	4.731,10	0,00
	700/000	21/06/2018	28/12/2018	1012250022.125	02.472.202/0001-61	15.200,00	0,00
	701/000	21/06/2018	28/12/2018	1012250022.125	08.618.474/0001-03	20.000,00	0,00
	703/000	21/06/2018	06/12/2018	1012250022.125	05.351.022/0001-10	5.928,00	0,00
	726/000	28/06/2018		1030250182.134	12.486.871/0001-46	0,00	725,00
	757/000	11/07/2018	20/07/2018	1012250022.125	10.324.160/0001-40	4.731,10	0,00
	765/000	23/07/2018	23/07/2018	1012250022.125	11.361.862/0001-66	1.233,84	0,00
	767/000	23/07/2018		1012250022.125	21.903.481/0001-15	0,00	7.950,00
	811/000	06/08/2018	20/12/2018	1012250022.125	07.080.022/0001-58	4.205,00	63.409,92
	825/000	07/08/2018		1030250182.134	22.475.861/0001-69	0,00	491,08
	827/000	08/08/2018	08/08/2018	1012250022.125	796.249.364-04	1.000,00	0,00
	840/000	15/08/2018	05/11/2018	1012250022.125	01.687.725/0001-62	0,00	0,28
	848/000	23/08/2018	23/08/2018	1012250022.125	11.361.862/0001-66	2.467,68	0,00
	918/000	03/09/2018	01/10/2018	1012250022.125	10.324.160/0001-40	4.731,10	
	923/000	05/09/2018	07/11/2018	1012250022.125	12.025.214/0001-00	0,00	





Prefeitura Municipal de Igarassu - 2018

AV. JOAQUIM NABUCCO, 120 - CENTRO
Igarassu/PE - CEP: 53.610-070
CNPJ Nº: 10.359.560/0001-90 Telefone: (81) 3543-0645

Relação de Restos a Pagar Inscritos no Exercício

2018 - Consolidado

Função	Empenho	Emissão	Liquidação	Ação Governamental	Fornecedor	Valor processado	Valor não processado
	934/000	12/09/2018	26/09/2018	1030250182.134	13.344.533/0001-32	0,00	4.690,00
	945/000	26/09/2018	09/10/2018	1030250182.134	35.334.424/0001-77	2.900,00	0,00
	964/000	01/10/2018	10/12/2018	1030250022.135	08.816.067/0001-00	728,00	1.456,00
	986/000	15/10/2018	15/10/2018	1012250022.125	10.324.160/0001-40	4.731,10	0,00
	989/000	18/10/2018	18/10/2018	1012250022.125	24.621.030/0001-83	6.000,00	0,00
	997/000	23/10/2018	01/11/2018	1012250022.125	076.083.054-10	1.400,00	0,00
	1005/000	23/10/2018	12/11/2018	1030150022.129	01.687.725/0001-62	611,52	0,28
	1018/000	23/10/2018	18/12/2018	1012250022.125	13.344.533/0001-32	19.528,00	0,00
	1024/000	23/10/2018		1030250022.135	08.816.067/0001-00	0,00	610,09
	1025/000	23/10/2018	16/11/2018	1030550422.131	08.816.067/0001-00	363,63	0,00
	1026/000	23/10/2018	20/11/2018	1012250022.125	093.475.314-80	6.300,00	0,00
	1049/000	01/11/2018		1012250022.125	081.719.281-61	0,00	180,00
	1055/000	01/11/2018		1012250022.125	10.324.160/0001-40	0,00	4.731,10
	1072/000	14/11/2018	17/12/2018	1030150022.129	632.965.864-15	0,00	20.000,00
	1077/000	21/11/2018		1030250182.134	073.871.274-41	0,00	500,00
	1078/000	21/11/2018		1030250182.134	073.871.274-41	0,00	500,00
	1099/000	26/11/2018		1030250182.134	24.621.030/0001-83	0,00	2.684,00
	1116/000	03/12/2018		1030250182.134	076.112.564-75	0,00	2.500,00
	1117/000	03/12/2018		1030250182.134	068.365.074-23	0,00	1.200,00
	1118/000	03/12/2018	10/12/2018	1012250022.125	10.324.160/0001-40	4.731,10	0,00
	1121/000	07/12/2018	07/12/2018	1012250022.125	479.694.404-44	150,74	0,00
	1124/000	10/12/2018	10/12/2018	1030150022.129	464.686.924-15	500,00	0,00
	1125/000	10/12/2018	10/12/2018	1030150022.129	464.686.924-15	500,00	0,00
	1126/000	13/12/2018		1012250022.125	01.687.725/0001-62	0,00	4.227,80
	1127/000	13/12/2018		1012250022.125	12.689.431/0001-96	0,00	3.411,40
	1128/000	13/12/2018	14/12/2018	1012250022.125	01.884.446/0001-99	7.988,00	4.190,64
	1132/000	17/12/2018		1012250022.125	076.083.054-10	0,00	1.400,00
	1133/000	17/12/2018		1012250022.125	796.249.364-04	0,00	194,01
	1158/000	26/12/2018	28/12/2018	1012250022.125	823.565.134-34	6.000,00	0,00
	1160/000	26/12/2018	26/12/2018	1012250022.125	12.025.214/0001-00	3.816,00	0,00
	1162/000	26/12/2018		1012250022.125	42.194.191/0001-10	0,00	462,27
	1163/000	26/12/2018	28/12/2018	1012250022.125	069.640.264-52	5.000,00	0,00
	1164/000	26/12/2018	26/12/2018	1012250022.125	33.000.118/0014-93	2.692,11	0,00
	1168/000	26/12/2018	28/12/2018	1012250022.125	29.979.036/0197-55	603.681,81	
10.1.2 - Recursos Transferidos pelo SUS						240.526,18	





Prefeitura Municipal de Igarassu - 2018

AV. JOAQUIM NABUCCO, 120 - CENTRO
Igarassu/PE - CEP: 53.610-070
CNPJ Nº: 10.359.560/0001-90 Telefone: (81) 3543-0645

Relação de Restos a Pagar Inscritos no Exercício

2018 - Consolidado

Função	Empenho	Emissão	Liquidação	Ação Governamental	Fornecedor	Valor processado	Valor não processado
	44/000	05/01/2018	14/08/2018	1030150022.141	06.300.403/0001-32	0,00	1.585,47
	64/000	08/01/2018		1030250182.134	09.127.775/0001-05	0,00	4.075,20
	74/000	09/01/2018	08/05/2018	1030250182.134	11.896.538/0001-42	0,00	2.555,00
	75/000	09/01/2018		1030150801.017	02.338.597/0001-04	0,00	23.950,00
	83/000	10/01/2018	27/11/2018	1030550422.131	10.835.932/0001-08	634,44	0,00
	85/000	10/01/2018	27/11/2018	1030150022.129	10.835.932/0001-08	0,00	70,25
	117/000	15/01/2018	26/01/2018	1030250022.135	40.859.233/0001-69	0,00	8.965,71
	118/000	15/01/2018	26/01/2018	1030250022.135	40.859.233/0001-69	0,00	16.200,00
	203/000	29/01/2018	07/12/2018	1030150022.129	70.235.775/0001-21	3.899,70	2.934,06
	205/000	29/01/2018	07/12/2018	1030250182.134	70.235.775/0001-21	8.486,49	4.753,92
	206/000	29/01/2018	07/12/2018	1030550422.131	70.235.775/0001-21	829,46	253,79
	208/000	29/01/2018	09/08/2018	1030250182.134	70.235.775/0001-21	0,00	297,60
	210/000	29/01/2018	14/06/2018	1030150022.129	70.235.775/0001-21	0,00	15.415,40
	218/000	29/01/2018	27/12/2018	1030250182.134	03.259.614/0001-80	6.235,30	51.571,40
	219/000	29/01/2018	05/12/2018	1030250022.135	03.259.614/0001-80	140,00	8.325,00
	228/000	02/02/2018	17/12/2018	1030150022.129	101.665.724-20	0,00	604,85
	229/000	02/02/2018		1030150022.141	20.693.777/0001-96	0,00	35.101,22
	236/000	02/02/2018	17/12/2018	1030150022.129	632.965.864-15	2.657,64	885,88
	241/000	02/02/2018	03/12/2018	1030250182.134	024.810.394-67	0,00	187,09
	258/000	02/02/2018	17/12/2018	1030150022.129	058.127.314-11	442,94	1.328,82
	415/000	13/03/2018	23/04/2018	1030150022.142	03.426.130/0001-89	0,00	5.070,00
	455/000	13/03/2018	21/11/2018	1030150022.141	20.693.777/0001-96	0,00	37.802,46
	465/000	16/03/2018		1030150022.141	04.187.384/0001-54	0,00	31.700,00
	521/000	28/03/2018		1030250182.134	01.060.389/0001-23	0,00	1.163,60
	567/000	10/04/2018	10/12/2018	1030250182.134	10.859.287/0001-63	700,00	4.200,00
	613/000	04/05/2018	16/07/2018	1030250182.134	15.161.670/0001-67	5.335,11	0,00
	614/000	04/05/2018		1030350462.130	23.706.033/0001-57	0,00	94,10
	625/000	07/05/2018	20/12/2018	1030250182.134	70.235.775/0001-21	12.499,20	5.051,70
	637/000	18/05/2018	09/11/2018	1030250022.135	08.816.067/0001-00	0,00	3.750,93
	638/000	18/05/2018	01/11/2018	1030250182.134	03.423.683/0001-88	3.240,00	4.320,00
	647/000	22/05/2018	26/12/2018	1030250182.134	06.337.746/0001-71	3.766,15	11.211,79
	648/000	22/05/2018	13/11/2018	1030150022.138	06.337.746/0001-71	0,00	579,74
	698/000	19/06/2018	06/12/2018	1030250022.135	05.291.944/0001-89	2.156,00	4.044,00
	702/000	21/06/2018	24/07/2018	1030250182.134	15.227.236/0001-32	4.977,00	
	704/000	21/06/2018	06/12/2018	1030150022.141	05.351.022/0001-10	26.994,60	





Prefeitura Municipal de Igarassu - 2018

AV. JOAQUIM NABUCCO, 120 - CENTRO
Igarassu/PE - CEP: 53.610-070
CNPJ Nº: 10.359.560/0001-90 Telefone: (81) 3543-0645

Relação de Restos a Pagar Inscritos no Exercício

2018 - Consolidado

Função	Empenho	Emissão	Liquidação	Ação Governamental	Fornecedor	Valor processado	Valor não processado
	710/000	21/06/2018		1030250182.134	15.121.467/0001-67	0,00	500,00
	711/000	21/06/2018		1030250182.134	15.121.467/0001-67	0,00	500,00
	713/000	21/06/2018	30/07/2018	1030250182.134	15.227.236/0001-32	1.362,00	0,00
	714/000	21/06/2018		1030250182.134	11.758.108/0001-64	0,00	1.140,00
	724/000	28/06/2018		1030250182.134	15.227.236/0001-32	0,00	1.887,00
	725/000	28/06/2018		1030250182.134	03.220.439/0001-18	0,00	3.200,00
	758/000	11/07/2018	10/12/2018	1030250182.134	10.859.287/0001-63	0,00	1.400,00
	766/000	23/07/2018	07/12/2018	1030150022.129	21.903.481/0001-15	0,00	22.020,00
	768/000	23/07/2018	19/11/2018	1030150022.141	21.903.481/0001-15	0,00	19.470,00
	794/000	31/07/2018	12/09/2018	1030150022.141	33.484.825/0001-88	0,00	10.200,00
	816/000	07/08/2018		1030250182.134	29.251.951/0001-15	0,00	875,66
	817/000	07/08/2018	21/11/2018	1030250182.134	20.693.777/0001-96	0,00	75.007,50
	821/000	07/08/2018		1030150022.141	03.220.439/0001-18	0,00	2.450,00
	868/000	28/08/2018	08/10/2018	1030150022.129	20.186.746/0001-49	0,00	3.848,50
	869/000	28/08/2018	13/09/2018	1030150022.141	20.186.746/0001-49	0,00	6.312,50
	891/000	30/08/2018	09/11/2018	1030350462.130	27.600.270/0001-90	1.547,90	30.598,20
	894/000	30/08/2018	24/12/2018	1030350462.130	07.946.534/0001-54	7.189,20	0,00
	919/000	03/09/2018		1030250182.134	11.758.108/0001-64	0,00	10.000,00
	1021/000	23/10/2018	18/12/2018	1030550422.131	13.344.533/0001-32	9,36	0,00
	1028/000	23/10/2018		1030150022.141	11.735.586/0001-59	0,00	699,60
	1029/000	23/10/2018		1030150022.141	11.735.586/0001-59	0,00	699,60
	1043/000	26/10/2018	07/12/2018	1030150022.129	70.235.775/0001-21	129,99	0,00
	1044/000	26/10/2018	07/12/2018	1030150022.129	70.235.775/0001-21	2.296,49	0,00
	1075/000	21/11/2018	10/12/2018	1030350462.130	15.161.670/0001-67	0,00	326.646,63
	1076/000	21/11/2018		1030150022.141	24.621.030/0001-83	0,00	2.013,60
	1091/000	26/11/2018	03/12/2018	1030250182.134	07.928.776/0001-15	16.039,20	0,00
	1106/000	26/11/2018	03/12/2018	1030150022.129	10.835.932/0001-08	20.065,54	0,00
	1108/000	26/11/2018	03/12/2018	1030550422.131	10.835.932/0001-08	332,29	0,00
	1109/000	26/11/2018	03/12/2018	1030550422.131	10.835.932/0001-08	323,19	0,00
	1110/000	26/11/2018	03/12/2018	1030550422.131	10.835.932/0001-08	623,76	0,00
	1112/000	26/11/2018	03/12/2018	1030250182.134	10.835.932/0001-08	40.065,75	0,00
	1119/000	03/12/2018		1030150022.137	26.168.747/0001-47	0,00	9.490,75
	1122/000	07/12/2018		1030250182.134	06.337.746/0001-71	0,00	24.445,85
	1134/000	26/12/2018		1030150022.129	42.194.191/0001-10	0,00	
	1135/000	26/12/2018		1030550422.131	42.194.191/0001-10	0,00	





Prefeitura Municipal de Igarassu - 2018

AV. JOAQUIM NABUCCO, 120 - CENTRO
Igarassu/PE - CEP: 53.610-070
CNPJ Nº: 10.359.560/0001-90 Telefone: (81) 3543-0645

Relação de Restos a Pagar Inscritos no Exercício

2018 - Consolidado

Função	Empenho	Emissão	Liquidação	Ação Governamental	Fornecedor	Valor processado	Valor não processado
	1136/000	26/12/2018	26/12/2018	1030150022.129	10.835.932/0001-08	22,46	0,00
	1137/000	26/12/2018	26/12/2018	1030250182.134	01.545.203/0001-26	5.377,50	0,00
	1138/000	26/12/2018	28/12/2018	1030150022.129	632.965.864-15	1.033,54	0,00
	1139/000	26/12/2018	28/12/2018	1030250182.134	492.339.474-91	2.241,82	0,00
	1140/000	26/12/2018	28/12/2018	1030250182.134	502.555.334-20	2.100,00	0,00
	1141/000	26/12/2018	28/12/2018	1030250182.134	880.450.054-91	2.500,00	0,00
	1142/000	26/12/2018	28/12/2018	1030250182.134	024.810.394-67	4.000,00	0,00
	1143/000	26/12/2018	28/12/2018	1030150022.129	053.805.614-20	700,00	0,00
	1144/000	26/12/2018	28/12/2018	1030150022.129	101.665.724-20	2.650,00	0,00
	1145/000	26/12/2018	28/12/2018	1030150022.129	027.152.984-98	1.000,00	0,00
	1146/000	26/12/2018	28/12/2018	1030150022.129	706.712.654-15	2.000,00	0,00
	1147/000	26/12/2018	28/12/2018	1030550422.131	479.984.154-87	3.500,00	0,00
	1148/000	26/12/2018	28/12/2018	1030550422.131	174.335.174-72	1.000,00	0,00
	1149/000	26/12/2018		1030150022.141	06.300.403/0001-32	0,00	125.200,63
	1150/000	26/12/2018	28/12/2018	1030150022.129	354.615.604-82	1.200,00	0,00
	1151/000	26/12/2018	28/12/2018	1030150022.129	492.739.904-44	2.997,81	0,00
	1152/000	26/12/2018	28/12/2018	1030150022.129	123.841.434-68	3.000,00	0,00
	1153/000	26/12/2018	28/12/2018	1030150022.129	735.107.424-00	1.260,76	0,00
	1154/000	26/12/2018	28/12/2018	1030150022.129	519.766.844-04	1.782,77	0,00
	1155/000	26/12/2018	28/12/2018	1030150022.129	707.696.054-00	2.200,00	0,00
	1156/000	26/12/2018	28/12/2018	1030150022.129	627.970.694-04	1.500,00	0,00
	1157/000	26/12/2018	28/12/2018	1030550422.131	082.632.544-00	4.087,18	0,00
	1159/000	26/12/2018	28/12/2018	1030150022.129	058.127.314-11	442,94	0,00
	1161/000	26/12/2018		1030250182.134	42.194.191/0001-10	0,00	33.394,53
	1165/000	26/12/2018		1030250182.134	06.337.746/0001-71	0,00	3.766,15
	1166/000	26/12/2018	26/12/2018	1030150022.129	10.835.932/0001-08	19.991,89	0,00
	1167/000	26/12/2018	26/12/2018	1030550422.131	10.835.932/0001-08	281,77	0,00
	1169/000	26/12/2018	26/12/2018	1030550422.131	10.835.932/0001-08	677,04	0,00
11 - Trabalho						79.330,00	0,00
11.1 - Secretaria Executiva de Educação Profissional, Trabalho e Empreendedorismo-						79.330,00	0,00
11.1.1 - Recursos Ordinários - Não vinculados						79.330,00	0,00
	1973/000	03/05/2018	14/09/2018	1133330044.003	03.789.272/0001-00	79.330,00	0,00
12 - Educação						3.547.678,04	2.471.978,52
12.1 - Secretaria da Educação - SEED						3.547.678,04	
12.1.1 - Impostos e Transferências Educação - MDE						647.904,71	





Prefeitura Municipal de Igarassu - 2018

AV. JOAQUIM NABUCCO, 120 - CENTRO
Igarassu/PE - CEP: 53.610-070
CNPJ Nº: 10.359.560/0001-90 Telefone: (81) 3543-0645

Relação de Restos a Pagar Inscritos no Exercício

2018 - Consolidado

Função	Empenho	Emissão	Liquidação	Ação Governamental	Fornecedor	Valor processado	Valor não processado
	12/000	03/01/2018	06/12/2018	1236140002.069	12.790.622/0001-40	363,05	0,00
	253/000	03/01/2018	28/12/2018	1236140002.069	29.979.036/0197-55	5.059,49	0,00
	266/000	03/01/2018	28/12/2018	1236140002.049	29.979.036/0197-55	352.311,67	0,00
	430/000	04/01/2018	13/12/2018	1236340072.055	10.835.932/0001-08	591,08	0,00
	622/000	12/01/2018	04/12/2018	1236540012.054	07.080.022/0001-58	0,00	99,10
	623/000	12/01/2018	04/12/2018	1236540022.057	07.080.022/0001-58	0,00	198,20
	624/000	12/01/2018	04/12/2018	1236140002.069	07.080.022/0001-58	0,60	4.935,70
	750/000	18/01/2018	21/02/2018	1236540022.057	09.769.035/0001-64	1.673,06	0,00
	778/000	22/01/2018	21/02/2018	1236540012.054	09.769.035/0001-64	143,73	0,00
	919/000	15/02/2018	10/12/2018	1236140002.069	00.254.683/0001-03	709,09	0,00
	1037/000	23/02/2018	17/12/2018	1236540012.054	70.235.775/0001-21	4.761,60	0,00
	1382/000	20/03/2018	19/12/2018	1236340072.055	14.222.080/0001-34	940,00	0,00
	1958/000	02/05/2018	29/10/2018	1236540022.057	12.689.431/0001-96	21.000,00	0,00
	2345/000	06/06/2018	10/12/2018	1236640032.070	20.693.777/0001-96	2.705,99	0,00
	2571/000	15/06/2018	12/07/2018	1236140002.069	707.094.324-53	300,00	0,00
	2768/000	13/07/2018	20/08/2018	1236540012.054	16.640.582/0001-00	133.000,00	0,00
	3276/000	13/09/2018	19/12/2018	1236540012.054	24.127.912/0001-97	5.596,38	0,00
	3342/000	14/09/2018	03/12/2018	1236140002.069	02.035.761/0001-04	11.700,00	0,00
	3354/000	17/09/2018	21/09/2018	1236140002.069	28.951.238/0001-11	15.350,00	0,00
	3425/000	26/09/2018	17/12/2018	1236140001.005	09.478.284/0001-09	87.957,34	0,00
	3453/000	26/09/2018	28/11/2018	1236140002.069	03.047.102/0001-50	2.711,63	0,00
	3583/000	09/10/2018	23/10/2018	1236140002.069	532.325.774-15	1.030,00	0,00
	4094/000	19/11/2018		1236140002.069	21.895.039/0001-94	0,00	58.343,92
	4115/000	30/11/2018		1236140002.069	027.299.804-40	0,00	2.000,00
12.1.2 - Outras Transferências do FNDE						714.017,18	2.180.490,00
	1698/000	06/04/2018		1236140002.069	11.295.284/0001-07	0,00	82.320,00
	2714/000	26/06/2018	08/11/2018	1236140092.067	06.020.318/0001-10	686.736,00	0,00
	3604/000	17/10/2018	25/10/2018	1236340072.068	10.359.560/0001-90	3.589,43	0,00
	3646/000	26/10/2018		1236140002.069	11.295.284/0001-07	0,00	987.840,00
	4030/000	05/11/2018	27/12/2018	1236340072.068	058.568.564-90	1.888,00	0,00
	4137/000	30/11/2018	13/12/2018	1236340072.068	24.127.912/0001-97	21.803,75	0,00
	4174/000	10/12/2018		1236140002.069	13.569.390/0001-67	0,00	1.110.330,00
12.1.3 - Recursos do FUNDEB - Magisterio em Efetivo Exercicio						1.364.243,98	0,00
	1046/000	23/02/2018	28/12/2018	1236140002.049	06.234.755/0001-37	1.364.243,98	
12.1.4 - Recursos do FUNDEB - Outras Despesas da Educação Basica						530.249,01	





Prefeitura Municipal de Igarassu - 2018

AV. JOAQUIM NABUCCO, 120 - CENTRO
Igarassu/PE - CEP: 53.610-070
CNPJ Nº: 10.359.560/0001-90 Telefone: (81) 3543-0645

Relação de Restos a Pagar Inscritos no Exercício

2018 - Consolidado

Função	Empenho	Emissão	Liquidação	Ação Governamental	Fornecedor	Valor processado	Valor não processado
	24/000	03/01/2018	28/12/2018	1236540022.057	42.194.191/0001-10	4.639,36	0,00
	28/000	03/01/2018	28/12/2018	1236540012.054	42.194.191/0001-10	3.711,48	0,00
	31/000	03/01/2018	28/12/2018	1236140002.069	42.194.191/0001-10	5.938,37	0,00
	33/000	03/01/2018	28/12/2018	1236640032.070	42.194.191/0001-10	893,59	0,00
	36/000	03/01/2018	28/12/2018	1236540022.057	42.194.191/0001-10	971,30	0,00
	38/000	03/01/2018	28/12/2018	1236540012.054	42.194.191/0001-10	777,04	0,00
	40/000	03/01/2018	28/12/2018	1236140002.069	42.194.191/0001-10	1.243,26	0,00
	47/000	03/01/2018	28/12/2018	1236640032.070	42.194.191/0001-10	4.268,21	0,00
	371/000	03/01/2018	27/12/2018	1236140002.069	10.359.560/0001-90	75.000,00	0,00
	372/000	03/01/2018	27/12/2018	1236140002.069	10.359.560/0001-90	12.000,00	0,00
	373/000	03/01/2018	27/12/2018	1236140002.069	10.359.560/0001-90	51.750,00	0,00
	380/000	03/01/2018	28/12/2018	1236540022.057	42.194.191/0001-10	9,71	0,00
	381/000	03/01/2018	28/12/2018	1236540022.057	42.194.191/0001-10	46,39	0,00
	382/000	03/01/2018	28/12/2018	1236540012.054	42.194.191/0001-10	7,77	0,00
	383/000	03/01/2018	28/12/2018	1236640032.070	42.194.191/0001-10	17,28	0,00
	384/000	03/01/2018	28/12/2018	1236540012.054	42.194.191/0001-10	37,11	0,00
	385/000	03/01/2018	28/12/2018	1236140002.069	42.194.191/0001-10	59,38	0,00
	386/000	03/01/2018	28/12/2018	1236140002.069	42.194.191/0001-10	12,43	0,00
	409/000	03/01/2018	28/12/2018	1236640032.070	42.194.191/0001-10	42,68	0,00
	423/000	03/01/2018	13/12/2018	1236540022.057	10.835.932/0001-08	3.014,63	0,00
	427/000	04/01/2018	13/12/2018	1236540012.054	10.835.932/0001-08	522,64	0,00
	432/000	04/01/2018	27/12/2018	1236140002.069	10.835.932/0001-08	40.938,81	0,00
	465/000	04/01/2018	21/03/2018	1236140002.069	09.769.035/0001-64	14.471,56	30.656,99
	493/000	04/01/2018	27/02/2018	1236540012.054	09.769.035/0001-64	57,13	2.186,89
	524/000	05/01/2018	27/02/2018	1236540022.057	09.769.035/0001-64	1.447,90	13.923,06
	729/000	18/01/2018	21/02/2018	1236140002.069	09.769.035/0001-64	12.188,98	0,00
	924/000	15/02/2018	07/12/2018	1236140002.069	10.646.373/0001-98	6.208,76	0,00
	1031/000	22/02/2018	26/11/2018	1236540022.057	70.235.775/0001-21	577,00	0,00
	1034/000	22/02/2018	26/11/2018	1236140002.069	70.235.775/0001-21	288,50	0,00
	1035/000	22/02/2018	26/11/2018	1236640032.070	70.235.775/0001-21	744,00	595,20
	1036/000	23/02/2018	17/12/2018	1236140002.069	70.235.775/0001-21	14.582,40	0,00
	1300/000	07/03/2018	13/12/2018	1236140002.069	40.859.233/0001-69	0,00	3.100,00
	1303/000	07/03/2018	20/12/2018	1236540012.054	40.859.233/0001-69	0,00	850,00
	1304/000	07/03/2018	13/12/2018	1236540012.054	40.859.233/0001-69	0,00	
	1383/000	20/03/2018	19/12/2018	1236140002.069	14.222.080/0001-34	38.005,50	

0126689587810





Prefeitura Municipal de Igarassu - 2018

AV. JOAQUIM NABUCCO, 120 - CENTRO
Igarassu/PE - CEP: 53.610-070
CNPJ Nº: 10.359.560/0001-90 Telefone: (81) 3543-0645

Relação de Restos a Pagar Inscritos no Exercício

2018 - Consolidado

Função	Empenho	Emissão	Liquidação	Ação Governamental	Fornecedor	Valor processado	Valor não processado
	1384/000	20/03/2018	19/12/2018	1236540012.054	14.222.080/0001-34	705,00	0,00
	1385/000	20/03/2018	19/12/2018	1236540022.057	14.222.080/0001-34	1.440,00	0,00
	1495/000	22/03/2018	01/11/2018	1236140002.069	40.859.233/0001-69	0,00	1.484,33
	1679/000	06/04/2018	19/11/2018	1236140002.069	11.211.110/0001-19	3.047,05	0,00
	1726/000	11/04/2018	20/12/2018	1236540022.057	40.859.233/0001-69	0,00	1.600,00
	1793/000	23/04/2018		1236140002.069	27.925.938/0001-79	0,00	8.330,00
	1807/000	24/04/2018	27/12/2018	1236140002.069	19.869.416/0001-79	15.560,00	0,00
	1923/000	26/04/2018	05/12/2018	1236140002.069	17.741.602/0001-00	14.795,00	0,00
	2027/000	09/05/2018	07/12/2018	1236540012.054	22.265.371/0001-38	9.542,52	0,00
	2029/000	09/05/2018	07/12/2018	1236640032.070	22.265.371/0001-38	1.084,95	0,00
	2030/000	09/05/2018	07/12/2018	1236140002.069	22.265.371/0001-38	36.120,29	0,00
	2110/000	17/05/2018	19/12/2018	1236540012.054	14.222.080/0001-34	895,50	0,00
	2119/000	17/05/2018	19/12/2018	1236140002.069	14.222.080/0001-34	16.119,00	0,00
	2340/000	05/06/2018	10/12/2018	1236140002.069	20.693.777/0001-96	14.767,86	25.761,34
	2343/000	06/06/2018	10/12/2018	1236540012.054	20.693.777/0001-96	3.416,98	0,00
	2372/000	12/06/2018	10/12/2018	1236540022.057	20.693.777/0001-96	5.723,97	0,00
	2379/000	13/06/2018	17/12/2018	1236140002.069	70.235.775/0001-21	1.416,00	0,00
	2380/000	13/06/2018	17/12/2018	1236540012.054	70.235.775/0001-21	118,00	0,00
	2381/000	13/06/2018	17/12/2018	1236540022.057	70.235.775/0001-21	159,30	0,00
	2465/000	15/06/2018	07/12/2018	1236540022.057	22.265.371/0001-38	8.106,21	0,00
	2715/000	26/06/2018		1236140002.069	15.114.641/0001-44	0,00	14.950,00
	3379/000	21/09/2018	11/10/2018	1236140002.069	27.925.938/0001-79	79.194,01	0,00
	3575/000	04/10/2018	14/12/2018	1236140002.069	14.885.128/0001-94	2.980,00	0,00
	3591/000	10/10/2018	18/12/2018	1236140002.069	27.078.665/0001-74	5.000,00	0,00
	3595/000	11/10/2018	28/12/2018	1236140002.069	05.689.080/0001-58	6.112,00	0,00
	3720/000	26/10/2018	10/12/2018	1236140001.005	14.733.583/0001-74	2.830,30	0,00
	3836/000	26/10/2018	20/11/2018	1236140002.069	26.168.747/0001-47	6.641,90	0,00
12.1.5 - Recursos do Programa Nacional de Alimentação Escolar PNAE						0,00	1,00
	3178/000	27/08/2018	28/12/2018	1236140102.064	18.309.569/0001-07	0,00	1,00
12.1.6 - Recursos do Programa Nacional de Apoio ao Transporte Escolar PNATE						12.543,12	0,00
	3211/000	27/08/2018	10/12/2018	1236140092.067	20.146.161/0001-03	12.543,12	0,00
12.1.7 - Recursos Ordinários - Não vinculados						201.212,59	112.301,45
	20/000	03/01/2018	22/11/2018	1236440062.042	10.359.560/0001-90	18.329,60	0,00
	414/000	03/01/2018	13/12/2018	1236840082.047	10.835.932/0001-08	1.712,49	
	417/000	03/01/2018	13/12/2018	1236840082.048	10.835.932/0001-08	2.884,06	





Prefeitura Municipal de Igarassu - 2018

AV. JOAQUIM NABUCCO, 120 - CENTRO
Igarassu/PE - CEP: 53.610-070
CNPJ Nº: 10.359.560/0001-90 Telefone: (81) 3543-0645

Relação de Restos a Pagar Inscritos no Exercício

2018 - Consolidado

Função	Empenho	Emissão	Liquidação	Ação Governamental	Fornecedor	Valor processado	Valor não processado
	482/000	04/01/2018	27/02/2018	1236840082.048	09.769.035/0001-64	581,90	6.802,45
	593/000	05/01/2018	04/12/2018	1236840082.048	07.080.022/0001-58	0,00	139,00
	627/000	12/01/2018	04/12/2018	1236840082.047	07.080.022/0001-58	0,00	198,20
	749/000	18/01/2018	21/02/2018	1236840082.047	09.769.035/0001-64	187,03	0,00
	777/000	22/01/2018	21/02/2018	1236840082.048	09.769.035/0001-64	296,12	0,00
	803/000	22/01/2018	20/12/2018	1236840082.048	361.705.264-91	4.500,00	0,00
	857/000	22/01/2018	27/02/2018	1236840082.047	09.769.035/0001-64	109,09	1.501,98
	893/000	23/01/2018	31/07/2018	1236840082.048	05.372.103/0001-04	5.017,00	0,00
	1557/000	28/03/2018		1236240092.066	40.903.742/0001-41	0,00	10.895,40
	1639/000	05/04/2018		1236840082.047	515.519.775-91	0,00	700,00
	1804/000	23/04/2018	19/12/2018	1236840082.047	14.222.080/0001-34	3.240,00	0,00
	1808/000	24/04/2018	19/12/2018	1236840082.048	14.222.080/0001-34	2.535,00	0,00
	2261/000	23/05/2018	19/12/2018	1236840082.047	14.222.080/0001-34	895,50	0,00
	2344/000	06/06/2018	10/12/2018	1236840082.048	20.693.777/0001-96	2.991,99	0,00
	2389/000	13/06/2018	17/12/2018	1236840082.048	70.235.775/0001-21	118,00	212,40
	2394/000	13/06/2018	07/12/2018	1236840082.048	22.265.371/0001-38	6.429,46	0,00
	2418/000	15/06/2018	01/10/2018	1236840082.044	16.994.727/0001-71	128.715,00	0,00
	2716/000	26/06/2018		1236840082.048	15.114.641/0001-44	0,00	10.900,00
	3248/000	03/09/2018	28/12/2018	1236140102.064	07.928.776/0001-15	0,00	4.576,00
	3261/000	11/09/2018	24/10/2018	1236840082.048	24.127.912/0001-97	6.024,35	16.476,02
	3281/000	14/09/2018	21/11/2018	1236840082.048	11.850.063/0001-53	2.346,00	0,00
	3351/000	14/09/2018	03/12/2018	1236840082.048	02.035.761/0001-04	14.300,00	45.600,00
	4189/000	11/12/2018		1236840082.048	02.035.761/0001-04	0,00	14.300,00
12.1.8 - Transferências de Recursos do FNDE - Salário Educação						77.507,45	3.912,20
	69/000	03/01/2018	28/12/2018	1236140112.058	027.299.804-40	2.328,26	0,00
	370/000	03/01/2018	28/12/2018	1236140112.058	29.979.036/0197-55	1.396,95	0,00
	2844/000	23/07/2018	28/12/2018	1236140112.058	05.351.022/0001-10	3.786,00	3.912,20
	3246/000	30/08/2018	27/12/2018	1236140112.058	20.146.161/0001-03	69.996,24	0,00
13 - Cultura						1.093.929,85	1.531.978,80
13.1 - Secretaria Executiva de Lazer, Esportes e Juventude - SELEJ						1.056.929,85	1.398.967,80
13.1.1 - Recursos Ordinários - Não vinculados						1.056.929,85	1.398.967,80
	39/000	03/01/2018	08/03/2018	1339230292.036	064.335.224-40	1.800,00	0,00
	807/000	22/01/2018	31/08/2018	1339230292.036	11.850.063/0001-53	9.951,07	0,00
	850/000	22/01/2018		1339230292.036	40.868.432/0001-33	0,00	
	959/000	19/02/2018	20/12/2018	1339230292.036	01.956.659/0001-89	23.940,00	





Prefeitura Municipal de Igarassu - 2018

AV. JOAQUIM NABUCCO, 120 - CENTRO
Igarassu/PE - CEP: 53.610-070
CNPJ Nº: 10.359.560/0001-90 Telefone: (81) 3543-0645

Relação de Restos a Pagar Inscritos no Exercício

2018 - Consolidado

Função	Empenho	Emissão	Liquidação	Ação Governamental	Fornecedor	Valor processado	Valor não processado
	1047/000	23/02/2018	12/12/2018	1339230292.036	10.835.932/0001-08	6.613,78	2.757,75
	1521/000	22/03/2018		1339230292.036	27.486.144/0001-56	0,00	7.000,00
	1543/000	26/03/2018	29/05/2018	1339230292.036	29.579.374/0001-95	8.000,00	0,00
	1606/000	03/04/2018		1339230292.036	27.486.144/0001-56	0,00	7.000,00
	1633/000	04/04/2018		1339230292.036	20.937.613/0001-67	0,00	13.000,00
	1710/000	09/04/2018	11/10/2018	1339230292.036	12.924.119/0001-30	30.000,00	0,00
	1771/000	11/04/2018	28/12/2018	1339230292.036	103.115.674-79	500,00	0,00
	1775/000	11/04/2018	25/10/2018	1339230292.036	103.295.244-02	0,00	1.000,00
	1776/000	11/04/2018	28/12/2018	1339230292.036	134.735.214-77	500,00	0,00
	1777/000	11/04/2018	28/12/2018	1339230292.036	126.922.864-13	500,00	0,00
	1778/000	11/04/2018	28/12/2018	1339230292.036	066.428.644-50	500,00	0,00
	1779/000	11/04/2018	28/12/2018	1339230292.036	109.046.514-95	500,00	0,00
	1938/000	27/04/2018		1339230292.036	06.371.688/0001-00	0,00	25.004,36
	1955/000	02/05/2018		1339230292.036	11.897.590/0001-13	0,00	8.179,44
	1984/000	03/05/2018		1339230292.036	00.886.833/0001-00	0,00	30.000,00
	2435/000	15/06/2018	06/08/2018	1339230292.036	27.486.144/0001-56	24.000,00	0,00
	2445/000	15/06/2018	06/08/2018	1339230292.036	29.579.374/0001-95	23.400,00	0,00
	2667/000	19/06/2018		1339230292.036	14.222.080/0001-34	0,00	6.930,00
	2774/000	16/07/2018		1339230292.036	30.673.177/0001-10	0,00	6.000,00
	2775/000	16/07/2018		1339230292.036	11.963.699/0001-01	0,00	4.000,00
	2776/000	16/07/2018		1339230292.036	066.416.934-14	0,00	5.000,00
	2777/000	16/07/2018		1339230292.036	14.743.814/0001-20	0,00	3.000,00
	2778/000	16/07/2018		1339230292.036	041.745.084-29	0,00	4.000,00
	2779/000	16/07/2018		1339230292.036	13.485.518/0001-04	0,00	3.000,00
	2780/000	16/07/2018		1339230292.036	509.352.084-53	0,00	3.000,00
	2840/000	23/07/2018		1339230292.036	544.410.644-20	0,00	6.000,00
	2853/000	24/07/2018	10/08/2018	1339230292.036	40.868.432/0001-33	29.460,00	0,00
	3053/000	06/08/2018	23/10/2018	1339230292.036	18.756.348/0001-79	0,00	54.612,30
	3107/000	16/08/2018		1339230292.036	40.868.432/0001-33	0,00	14.730,00
	3129/000	22/08/2018		1339230292.036	40.868.432/0001-33	0,00	14.730,00
	3137/000	23/08/2018	28/12/2018	1339230292.036	11.819.201/0001-31	51.940,00	2.940,00
	3288/000	14/09/2018		1339230292.036	13.485.518/0001-04	0,00	1.000,00
	3291/000	14/09/2018	15/10/2018	1339230292.036	29.579.374/0001-95	11.800,00	0,00
	3311/000	14/09/2018	16/10/2018	1339230292.036	20.937.613/0001-67	34.500,00	
	3313/000	14/09/2018	15/10/2018	1339230292.036	69.930.345/0001-40	27.800,00	

0128688958510





Prefeitura Municipal de Igarassu - 2018

AV. JOAQUIM NABUCCO, 120 - CENTRO
Igarassu/PE - CEP: 53.610-070
CNPJ Nº: 10.359.560/0001-90 Telefone: (81) 3543-0645

Relação de Restos a Pagar Inscritos no Exercício

2018 - Consolidado

Função	Empenho	Emissão	Liquidação	Ação Governamental	Fornecedor	Valor processado	Valor não processado
	3316/000	14/09/2018	10/10/2018	1339230292.036	14.322.975/0001-40	30.000,00	0,00
	3317/000	14/09/2018	15/10/2018	1339230292.036	06.350.303/0001-10	30.000,00	0,00
	3319/000	14/09/2018	15/10/2018	1339230292.036	20.360.949/0001-00	22.000,00	0,00
	3320/000	14/09/2018	15/10/2018	1339230292.036	12.319.583/0001-05	20.000,00	0,00
	3322/000	14/09/2018	20/12/2018	1339230292.036	05.102.456/0001-86	100.000,00	0,00
	3326/000	14/09/2018		1339230292.036	06.371.688/0001-00	0,00	2.282,94
	3330/000	14/09/2018		1339230292.036	06.371.688/0001-00	0,00	79.200,00
	3331/000	14/09/2018		1339230292.036	06.371.688/0001-00	0,00	25.663,80
	3332/000	14/09/2018		1339230292.036	06.371.688/0001-00	0,00	94.100,60
	3355/000	18/09/2018	06/12/2018	1339230292.036	11.897.590/0001-13	164.625,00	6.500,00
	3358/000	18/09/2018		1339230292.036	27.486.144/0001-56	0,00	7.000,00
	3364/000	18/09/2018		1339230292.036	06.371.688/0001-00	0,00	17.109,20
	3366/000	18/09/2018		1339230292.036	06.371.688/0001-00	0,00	9.600,00
	3367/000	18/09/2018		1339230292.036	06.371.688/0001-00	0,00	41.065,28
	3368/000	18/09/2018		1339230292.036	06.371.688/0001-00	0,00	72.933,90
	3391/000	21/09/2018		1339230292.036	25.181.951/0001-35	0,00	4.500,00
	3563/000	26/09/2018	21/11/2018	1339230292.036	20.937.613/0001-67	5.500,00	0,00
	3608/000	17/10/2018	28/12/2018	1339230292.036	124.645.814-45	1.000,00	0,00
	3630/000	26/10/2018	26/10/2018	1339230292.036	02.185.725/0001-27	85.000,00	0,00
	3648/000	26/10/2018	31/10/2018	1339230292.036	29.579.374/0001-95	11.800,00	0,00
	3652/000	26/10/2018	08/11/2018	1339230292.036	22.599.895/0001-65	10.000,00	0,00
	3653/000	26/10/2018	05/11/2018	1339230292.036	12.924.119/0001-30	30.000,00	0,00
	3654/000	26/10/2018	31/10/2018	1339230292.036	69.930.345/0001-40	7.800,00	0,00
	3657/000	26/10/2018	05/12/2018	1339230292.036	69.935.237/0001-60	30.000,00	0,00
	3658/000	26/10/2018	05/12/2018	1339230292.036	21.939.747/0001-80	100.000,00	0,00
	3659/000	26/10/2018	01/11/2018	1339230292.036	20.937.613/0001-67	3.500,00	0,00
	3660/000	26/10/2018	20/12/2018	1339230292.036	30.591.195/0001-52	70.000,00	0,00
	3661/000	26/10/2018	05/12/2018	1339230292.036	05.102.456/0001-86	50.000,00	0,00
	3677/000	26/10/2018		1339230292.036	06.371.688/0001-00	0,00	20.546,56
	3678/000	26/10/2018		1339230292.036	06.371.688/0001-00	0,00	95.196,00
	3679/000	26/10/2018		1339230292.036	06.371.688/0001-00	0,00	325.518,90
	3680/000	26/10/2018		1339230292.036	06.371.688/0001-00	0,00	37.467,62
	3681/000	26/10/2018		1339230292.036	06.371.688/0001-00	0,00	83.016,70
	3710/000	26/10/2018	03/12/2018	1339230292.036	11.819.201/0001-31	0,00	
	3871/000	26/10/2018		1339230292.036	19.574.420/0001-00	0,00	

018669859-9-78-6595-B72ID56878510





Prefeitura Municipal de Igarassu - 2018

AV. JOAQUIM NABUCCO, 120 - CENTRO
Igarassu/PE - CEP: 53.610-070
CNPJ Nº: 10.359.560/0001-90 Telefone: (81) 3543-0645

Relação de Restos a Pagar Inscritos no Exercício

2018 - Consolidado

Função	Empenho	Emissão	Liquidação	Ação Governamental	Fornecedor	Valor processado	Valor não processado
	4128/000	30/11/2018		1339230292.036	29.579.374/0001-95	0,00	4.000,00
	4130/000	30/11/2018		1339230292.036	08.789.244/0002-98	0,00	20.000,00
	4147/000	06/12/2018		1339230292.036	20.937.613/0001-67	0,00	23.000,00
	4148/000	06/12/2018		1339230292.036	69.930.345/0001-40	0,00	20.000,00
	4149/000	06/12/2018		1339230292.036	20.937.613/0001-67	0,00	5.500,00
	4201/000	11/12/2018		1339230292.036	06.371.688/0001-00	0,00	54.530,00
	4202/000	11/12/2018		1339230292.036	06.371.688/0001-00	0,00	34.383,75
	4207/000	21/12/2018		1339230292.036	20.937.613/0001-67	0,00	3.500,00
13.2 - Secretaria Executiva de Cultura - SECULT						37.000,00	133.011,00
13.2.1 - Recursos Ordinários - Não vinculados						37.000,00	133.011,00
	2408/000	13/06/2018	03/09/2018	1339230182.101	25.181.951/0001-35	0,00	2.000,00
	3004/000	01/08/2018		1339230182.101	20.937.613/0001-67	0,00	7.000,00
	3126/000	22/08/2018	14/09/2018	1339230182.101	29.615.251/0001-62	0,00	25.000,00
	3292/000	14/09/2018		1339230182.101	28.070.460/0001-05	0,00	4.000,00
	3293/000	14/09/2018		1339230182.101	28.070.460/0001-05	0,00	5.000,00
	3294/000	14/09/2018		1339230182.101	28.070.460/0001-05	0,00	4.000,00
	3295/000	14/09/2018		1339230182.101	20.937.613/0001-67	0,00	4.000,00
	3296/000	14/09/2018		1339230182.101	20.937.613/0001-67	0,00	3.500,00
	3297/000	14/09/2018		1339230182.101	28.070.460/0001-05	0,00	7.000,00
	3298/000	14/09/2018		1339230182.101	14.989.186/0001-68	0,00	5.000,00
	3300/000	14/09/2018		1339230182.101	28.070.460/0001-05	0,00	3.500,00
	3301/000	14/09/2018		1339230182.101	28.070.460/0001-05	0,00	2.500,00
	3303/000	14/09/2018		1339230182.101	28.070.460/0001-05	0,00	2.500,00
	3304/000	14/09/2018		1339230182.101	28.070.460/0001-05	0,00	4.000,00
	3305/000	14/09/2018		1339230182.101	24.463.706/0001-58	0,00	8.000,00
	3715/000	26/10/2018		1339230182.101	14.807.524/0001-01	0,00	3.000,00
	3942/000	01/11/2018		1339230182.101	27.486.144/0001-56	0,00	2.010,00
	3943/000	01/11/2018		1339230182.101	18.764.466/0001-29	0,00	14.501,00
	4086/000	19/11/2018		1339230182.101	28.070.460/0001-05	0,00	5.000,00
	4095/000	19/11/2018		1339230182.101	20.937.613/0001-67	0,00	3.500,00
	4096/000	19/11/2018		1339230182.101	28.070.460/0001-05	0,00	8.000,00
	4097/000	19/11/2018	27/12/2018	1339230182.101	28.070.460/0001-05	7.000,00	0,00
	4098/000	19/11/2018		1339230182.101	28.070.460/0001-05	0,00	10.000,00
	4099/000	19/11/2018	27/12/2018	1339230182.101	28.070.460/0001-05	10.000,00	
	4143/000	30/11/2018	28/12/2018	1339230182.101	28.070.460/0001-05	7.000,00	





Prefeitura Municipal de Igarassu - 2018

AV. JOAQUIM NABUCCO, 120 - CENTRO
Igarassu/PE - CEP: 53.610-070
CNPJ Nº: 10.359.560/0001-90 Telefone: (81) 3543-0645

Relação de Restos a Pagar Inscritos no Exercício

2018 - Consolidado

Função	Empenho	Emissão	Liquidação	Ação Governamental	Fornecedor	Valor processado	Valor não processado
	4144/000	30/11/2018	28/12/2018	1339230182.101	19.340.964/0001-07	5.000,00	0,00
	4145/000	30/11/2018	28/12/2018	1339230182.101	28.070.460/0001-05	8.000,00	0,00
14 - Direitos da Cidadania						14.353,74	819,39
14.1 - Secretaria Executiva de Desenvolvimento Social e Habitação - SEDESH						14.353,74	819,39
14.1.1 - Recursos Ordinários - Não vinculados						14.353,74	819,39
	609/000	05/01/2018	17/12/2018	1424330142.084	10.835.932/0001-08	102,82	0,00
	1199/000	28/02/2018		1424330142.084	09.769.035/0001-64	0,00	200,00
	1634/000	04/04/2018	26/11/2018	1424330142.084	70.235.775/0001-21	74,40	0,00
	1991/000	03/05/2018	28/12/2018	1424330142.084	33.000.118/0014-93	209,52	619,39
	2022/000	07/05/2018	10/07/2018	1424330142.084	05.372.103/0001-04	8.159,00	0,00
	2292/000	28/05/2018	19/11/2018	1424330142.084	70.235.775/0001-21	118,00	0,00
	3656/000	26/10/2018	23/11/2018	1424330142.084	27.925.938/0001-79	4.200,00	0,00
	3713/000	26/10/2018	13/11/2018	1424330142.084	041.545.444-11	450,00	0,00
	4105/000	30/11/2018	07/12/2018	1424330142.084	041.545.444-11	140,00	0,00
	4107/000	30/11/2018	07/12/2018	1424330142.084	041.545.444-11	450,00	0,00
	4108/000	30/11/2018	07/12/2018	1424330142.084	031.869.404-27	450,00	0,00
15 - Urbanismo						2.509.558,66	1.776.387,92
15.1 - Secretaria Executiva de Manutenção e Logística - SEMLOG						1.177.868,44	0,00
15.1.1 - Recursos Ordinários - Não vinculados						1.177.868,44	0,00
	378/000	03/01/2018	13/12/2018	1545230282.117	07.534.580/0001-46	410.251,60	0,00
	379/000	03/01/2018	19/12/2018	1545230282.117	01.568.077/0001-25	4.810,00	0,00
	486/000	04/01/2018	12/12/2018	1545230282.117	09.221.470/0001-50	741.607,44	0,00
	1956/000	02/05/2018	22/10/2018	1512270232.118	01.060.389/0001-23	21.199,40	0,00
15.2 - Secretaria Executiva de Gestão Administrativa e Obras - SEGAO						1.331.690,22	1.773.291,65
15.2.1 - FEM - Fundo Estadual de Apoio ao Desenvolvimento Municipal						48.151,43	156.984,58
	1978/000	03/05/2018	13/12/2018	1545130121.014	12.587.177/0001-15	48.151,43	156.984,58
15.2.2 - Recursos Ordinários - Não vinculados						443.540,66	1.404.278,43
	53/000	03/01/2018	05/07/2018	1545130121.014	15.587.379/0001-55	0,00	5.948,45
	1368/000	16/03/2018	07/11/2018	1545130121.014	15.587.379/0001-55	278,97	0,00
	1413/000	22/03/2018	30/07/2018	1545130121.011	07.178.101/0001-04	0,00	2.739,11
	1715/000	10/04/2018	14/08/2018	1545130121.014	19.993.011/0001-48	0,00	6.727,68
	1774/000	11/04/2018		1545130121.014	15.587.379/0001-55	0,00	2.233,86
	2461/000	15/06/2018	28/12/2018	1545130121.011	07.178.101/0001-04	66.143,45	0,00
	2700/000	20/06/2018		1545130121.014	35.532.332/0001-00	0,00	
	3036/000	02/08/2018	03/12/2018	1545130121.011	11.513.804/0001-00	58.937,27	





Prefeitura Municipal de Igarassu - 2018

AV. JOAQUIM NABUCCO, 120 - CENTRO
Igarassu/PE - CEP: 53.610-070
CNPJ Nº: 10.359.560/0001-90 Telefone: (81) 3543-0645

Relação de Restos a Pagar Inscritos no Exercício

2018 - Consolidado

Função	Empenho	Emissão	Liquidação	Ação Governamental	Fornecedor	Valor processado	Valor não processado
20 - Agricultura						3.600,00	0,00
20.1 - Secretaria Executiva de Agricultura e Pesca - SEAGPE						3.600,00	0,00
20.1.1 - Recursos Ordinários - Não vinculados						3.600,00	0,00
	3596/000	15/10/2018	24/10/2018	2060930092.113	041.783.014-97	1.800,00	0,00
	3597/000	15/10/2018	24/10/2018	2060930092.113	643.974.404-68	1.800,00	0,00
25 - Energia						73.478,91	0,00
25.1 - Empresa de Urbanização de Igarassu - URBI						73.478,91	0,00
25.1.1 - Recursos da Contribuição da Iluminação Pública						67.935,80	0,00
	19/000	02/01/2018	12/12/2018	2575230312.148	20.058.812/0001-03	61.491,80	0,00
	152/000	01/06/2018	28/12/2018	2575230312.148	23.093.748/0001-81	6.444,00	0,00
25.1.2 - Recursos Ordinários - Não vinculados						5.543,11	0,00
	16/000	02/01/2018	31/12/2018	2575230312.148	11.481.496/0001-89	1.388,44	0,00
	64/000	01/03/2018	01/03/2018	2575230312.148	091.338.544-16	1.659,06	0,00
	65/000	01/03/2018	01/03/2018	2575230312.148	817.621.354-34	1.659,06	0,00
	66/000	01/03/2018	01/03/2018	2575230312.148	023.289.954-11	836,55	0,00
27 - Desporto e Lazer						0,00	575.248,25
27.1 - Secretaria Executiva de Lazer, Esportes e Juventude - SELEJ						0,00	575.248,25
27.1.1 - Recursos Ordinários - Não vinculados						0,00	5.752,48
	3647/000	26/10/2018		2781230182.037	05.465.222/0001-01	0,00	5.752,48
27.1.2 - Transferências de Convênios - União/Desporto e Lazer						0,00	569.495,77
	3639/000	26/10/2018		2781230182.037	05.465.222/0001-01	0,00	569.495,77
Total dos Restos a Pagar Processados e Não Processados						10.849.404,01	9.291.539,29





Prefeitura Municipal de Igarassu - 2018

AV. JOAQUIM NABUCCO, 120 - CENTRO
Igarassu/PE - CEP: 53.610-070
CNPJ Nº: 10.359.560/0001-90 Telefone: (81) 3543-0645

Relação de Restos a Pagar Inscritos em Exercícios Anteriores com Saldos a Pagar até 31/12 do Exercício

2018 - Consolidado

Função	Empenho	Emissão	Liquidação	Ação Governamental	Fornecedor	Valor processado	Valor não processado
02 - Judiciária						14.709,35	14.832,48
02.1 - Procuradoria Municipal						0,00	114,42
02.1.1 - RECURSOS PRÓPRIOS - (ORDINÁRIO, NÃO VINCULADO)						0,00	114,42
	7/000	02/01/2015		0206170039.043	11.431.327/0001-34	0,00	114,42
02.2 - PROCURADORIA MUNICIPAL						0,00	14.718,06
02.2.1 - RECURSOS PRÓPRIOS - (ORDINÁRIO, NÃO VINCULADO)						0,00	14.718,06
	2600/000	22/07/2014		0206170039.043	350.963.574-49	0,00	14.718,06
02.3 - Procuradoria-Geral do Município de Igarassu - PGMlg						14.709,35	0,00
02.3.1 - RECURSOS ORDINÁRIOS						14.709,35	0,00
	3351/000	01/11/2017	04/12/2017	0206170039.001	11.431.327/0001-34	12.619,20	0,00
	3720/000	11/12/2017	22/12/2017	0206170039.001	11.431.327/0001-34	1.672,12	0,00
	3721/000	11/12/2017	22/12/2017	0206170039.001	11.431.327/0001-34	167,21	0,00
	3722/000	11/12/2017	22/12/2017	0206170039.001	11.431.327/0001-34	250,82	0,00
03 - Essencial a Justiça						50.554,43	125.807,56
03.1 - Procuradoria-Geral do Município de Igarassu - PGMlg						962,91	294,50
03.1.1 - Recursos Ordinários - Não vinculados						962,91	294,50
	82/000	04/01/2016	31/12/2016	0309210062.005	10.835.932/0001-08	962,91	0,00
	103/000	04/01/2016	26/04/2017	0309210062.005	14.222.080/0001-34	0,00	294,50
03.2 - Secretaria Executiva de Defesa Cidadã - SEDEC						49.591,52	125.513,06
03.2.1 - RECURSOS ORDINÁRIOS						1.442,27	100.624,43
	144/000	02/01/2017	28/12/2017	0309110532.087	10.359.560/0001-90	0,00	4.602,80
	145/000	02/01/2017	28/12/2017	0309110532.087	10.359.560/0001-90	0,00	96.021,63
	335/000	26/01/2017	22/12/2017	0309110532.087	10.835.932/0001-08	642,27	0,00
	2697/000	01/09/2017	12/12/2017	0309110532.087	705.243.904-28	400,00	0,00
	2748/000	01/09/2017	11/12/2017	0309110532.087	075.416.924-33	400,00	0,00
03.2.2 - Recursos Ordinários - Não vinculados						48.149,25	24.888,63
	44/000	04/01/2016	31/12/2016	0309110532.087	06.234.755/0001-37	47.976,83	0,00
	1284/000	16/03/2016	04/08/2016	0309110532.087	40.859.233/0001-69	0,00	1.324,39
	1816/000	20/05/2016		0309110532.087	14.341.305/0001-71	0,00	7.400,00
	2111/000	22/06/2016		0309110532.087	09.753.781/0001-60	0,00	85,13
	2112/000	22/06/2016		0309110532.087	09.753.781/0001-60	0,00	170,26
	2116/000	22/06/2016		0309110532.087	09.753.781/0001-60	0,00	363,96
	2117/000	22/06/2016		0309110532.087	09.753.781/0001-60	0,00	290,90
	2118/000	22/06/2016		0309110532.087	09.753.781/0001-60	0,00	
	2119/000	22/06/2016	13/12/2016	0309110532.087	09.753.781/0001-60	172,42	





Prefeitura Municipal de Igarassu - 2018

AV. JOAQUIM NABUCCO, 120 - CENTRO
Igarassu/PE - CEP: 53.610-070
CNPJ Nº: 10.359.560/0001-90 Telefone: (81) 3543-0645

Relação de Restos a Pagar Inscritos em Exercícios Anteriores com Saldos a Pagar até 31/12 do Exercício

2018 - Consolidado

Função	Empenho	Emissão	Liquidação	Ação Governamental	Fornecedor	Valor processado	Valor não processado
	2120/000	22/06/2016		0309110532.087	09.753.781/0001-60	0,00	290,90
	2121/000	22/06/2016		0309110532.087	09.753.781/0001-60	0,00	290,90
	2122/000	22/06/2016		0309110532.087	09.753.781/0001-60	0,00	172,42
	2123/000	22/06/2016		0309110532.087	09.753.781/0001-60	0,00	290,90
	2124/000	22/06/2016		0309110532.087	09.753.781/0001-60	0,00	290,90
	2125/000	22/06/2016		0309110532.087	09.753.781/0001-60	0,00	172,42
	2126/000	22/06/2016		0309110532.087	09.753.781/0001-60	0,00	290,90
	2127/000	22/06/2016		0309110532.087	09.753.781/0001-60	0,00	290,90
	2128/000	22/06/2016		0309110532.087	09.753.781/0001-60	0,00	172,42
	2129/000	22/06/2016		0309110532.087	09.753.781/0001-60	0,00	290,90
	2130/000	22/06/2016		0309110532.087	09.753.781/0001-60	0,00	290,90
	2131/000	22/06/2016		0309110532.087	09.753.781/0001-60	0,00	257,24
	2132/000	22/06/2016		0309110532.087	09.753.781/0001-60	0,00	109,96
	2133/000	22/06/2016		0309110532.087	09.753.781/0001-60	0,00	255,38
	2134/000	22/06/2016		0309110532.087	09.753.781/0001-60	0,00	105,25
	2135/000	22/06/2016		0309110532.087	09.753.781/0001-60	0,00	109,96
	2136/000	22/06/2016		0309110532.087	09.753.781/0001-60	0,00	427,19
	2137/000	22/06/2016		0309110532.087	09.753.781/0001-60	0,00	105,25
	2139/000	22/06/2016		0309110532.087	09.753.781/0001-60	0,00	681,04
	2140/000	22/06/2016		0309110532.087	09.753.781/0001-60	0,00	105,25
	2141/000	22/06/2016		0309110532.087	09.753.781/0001-60	0,00	257,24
	2142/000	22/06/2016		0309110532.087	09.753.781/0001-60	0,00	105,25
	2143/000	22/06/2016		0309110532.087	09.753.781/0001-60	0,00	172,42
	2144/000	22/06/2016		0309110532.087	09.753.781/0001-60	0,00	105,25
	2145/000	22/06/2016		0309110532.087	09.753.781/0001-60	0,00	105,25
	2146/000	22/06/2016		0309110532.087	09.753.781/0001-60	0,00	105,25
	2147/000	22/06/2016		0309110532.087	09.753.781/0001-60	0,00	153,24
	2148/000	22/06/2016		0309110532.087	09.753.781/0001-60	0,00	257,24
	2149/000	22/06/2016		0309110532.087	09.753.781/0001-60	0,00	702,33
	2150/000	22/06/2016		0309110532.087	09.753.781/0001-60	0,00	105,25
	2167/000	22/06/2016		0309110532.087	09.753.781/0001-60	0,00	255,39
	2168/000	22/06/2016		0309110532.087	09.753.781/0001-60	0,00	257,24
	2169/000	22/06/2016		0309110532.087	09.753.781/0001-60	0,00	105,25
	2170/000	22/06/2016		0309110532.087	09.753.781/0001-60	0,00	
	2171/000	22/06/2016		0309110532.087	09.753.781/0001-60	0,00	





Prefeitura Municipal de Igarassu - 2018

AV. JOAQUIM NABUCCO, 120 - CENTRO
Igarassu/PE - CEP: 53.610-070
CNPJ Nº: 10.359.560/0001-90 Telefone: (81) 3543-0645

Relação de Restos a Pagar Inscritos em Exercícios Anteriores com Saldos a Pagar até 31/12 do Exercício

2018 - Consolidado

Função	Empenho	Emissão	Liquidação	Ação Governamental	Fornecedor	Valor processado	Valor não processado
04 - Administração	2925/000	14/10/2016		0309110532.087	04.625.788/0001-82	0,00	7.000,00
						754.847,19	1.963.347,31
04.1 - Gabinete do Prefeito						0,00	24.457,76
04.1.1 - RECURSOS PRÓPRIOS - (ORDINÁRIO, NÃO VINCULADO)						0,00	24.457,76
	301/000	12/01/2015		0412270028.001	02.770.511/0001-18	0,00	1.301,76
	2058/000	28/04/2015		0412270028.001	09.369.766/0001-12	0,00	19.720,00
	2799/000	01/06/2015		0412270028.001	70.235.775/0001-21	0,00	1.168,00
	4783/000	03/11/2015		0412270028.001	07.080.022/0001-58	0,00	2.268,00
04.2 - Secretaria de Administração						19.817,36	27.134,47
04.2.1 - RECURSOS PRÓPRIOS - (ORDINÁRIO, NÃO VINCULADO)						19.817,36	27.134,47
	306/000	12/01/2015		0412270048.012	216.827.204-20	0,00	2.453,01
	311/000	12/01/2015		0412270048.012	022.502.274-54	0,00	3.377,73
	312/000	12/01/2015		0412270048.012	022.502.274-54	0,00	341,34
	405/000	26/01/2015		0412270048.012	041.060.704-56	0,00	217,20
	1081/000	19/02/2015		0412270048.012	70.235.775/0001-21	0,00	800,00
	1175/000	02/03/2015		0412270048.012	615.179.174-68	0,00	723,98
	1247/000	02/03/2015		0412270048.012	040.765.584-05	0,00	2.033,45
	2694/000	22/05/2015	31/12/2015	0412270048.012	06.234.755/0001-37	18.980,36	0,00
	2728/000	22/05/2015		0412270048.012	320.535.924-00	0,00	1.459,59
	3234/000	19/06/2015		0412270048.012	122.297.343-00	0,00	1.663,54
	3235/000	19/06/2015		0412270048.012	126.917.554-87	0,00	483,33
	3303/000	01/07/2015		0412270048.012	095.051.004-18	0,00	1.050,75
	3480/000	20/07/2015		0412270048.012	344.049.964-20	0,00	1.525,18
	3481/000	20/07/2015		0412270048.012	377.242.584-49	0,00	1.129,44
	3665/000	03/08/2015		0412270048.012	246.067.314-00	0,00	1.000,00
	3750/000	03/08/2015		0412270048.012	053.918.734-87	0,00	4.109,08
	3754/000	03/08/2015		0412270048.012	00.823.358/0001-14	0,00	1.470,00
	3768/000	03/08/2015		0412270048.012	00.823.358/0001-14	0,00	1.470,00
	4194/000	02/09/2015	31/12/2015	0412270048.012	380.376.798-96	837,00	0,00
	4330/000	18/09/2015		0412270048.012	00.823.358/0001-14	0,00	1.470,00
	4789/000	03/11/2015		0412270048.012	70.235.775/0001-21	0,00	356,85
04.3 - Secretaria de Finanças						9.000,00	13.731,43
04.3.1 - RECURSOS PRÓPRIOS - (ORDINÁRIO, NÃO VINCULADO)						9.000,00	13.731,43
	328/000	12/01/2015		0412270068.009	02.472.202/0001-61	0,00	
	518/000	26/01/2015		0412270068.009	073.451.004-72	0,00	





Prefeitura Municipal de Igarassu - 2018

AV. JOAQUIM NABUCCO, 120 - CENTRO
Igarassu/PE - CEP: 53.610-070
CNPJ Nº: 10.359.560/0001-90 Telefone: (81) 3543-0645

Relação de Restos a Pagar Inscritos em Exercícios Anteriores com Saldos a Pagar até 31/12 do Exercício

2018 - Consolidado

Função	Empenho	Emissão	Liquidação	Ação Governamental	Fornecedor	Valor processado	Valor não processado
	618/000	26/01/2015		0412270068.009	03.447.305/0001-34	0,00	1.495,00
	1256/000	02/03/2015		0412270068.009	10.708.811/0001-03	0,00	3.469,75
	2753/000	01/06/2015	31/12/2015	0412270068.009	20.538.480/0001-56	9.000,00	0,00
04.4 - Secretaria de InfraEstrutura						0,00	3.022,35
04.4.1 - RECURSOS PRÓPRIOS - (ORDINÁRIO, NÃO VINCULADO)						0,00	3.022,35
	2832/000	01/06/2015		0412270098.006	70.235.775/0001-21	0,00	222,35
	4312/000	18/09/2015		0412270098.006	127.929.364-01	0,00	2.800,00
04.5 - EMPRESA DE URBANIZAÇÃO DE IGARASSU - URBI						34.928,85	0,00
04.5.1 - RECURSOS PRÓPRIOS - (ORDINÁRIO, NÃO VINCULADO)						34.928,85	0,00
	3/000	30/12/2015	31/12/2015	0412270188.029	29.979.036/0041-38	34.928,85	0,00
04.6 - Secretaria do Trabalho, Desenvolvimento Social						0,00	167.669,37
04.6.1 - RECURSOS PRÓPRIOS - (ORDINÁRIO, NÃO VINCULADO)						0,00	167.669,37
	580/000	26/01/2015		0412270108.010	067.615.824-23	0,00	8.400,00
	1764/000	20/03/2015		0412270108.010	06.249.103/0001-76	0,00	250,00
	1765/000	20/03/2015		0412270108.010	06.249.103/0001-76	0,00	250,00
	1766/000	20/03/2015		0412270108.010	06.249.103/0001-76	0,00	250,00
	2197/000	28/04/2015		0412270108.010	10.333.399/0001-86	0,00	5.649,25
	2287/000	05/05/2015		0412270108.010	076.577.874-22	0,00	940,00
	2819/000	01/06/2015	24/02/2017	0412270108.010	16.593.878/0001-18	0,00	21.010,90
	3220/000	19/06/2015		0412270108.010	22.259.095/0001-03	0,00	93,72
	4537/000	01/10/2015		0412270108.010	16.593.878/0001-18	0,00	5.991,50
	4923/000	17/11/2015		0412270108.010	42.194.191/0001-10	0,00	120.000,00
	4928/000	17/11/2015		0412270108.010	055.252.124-80	0,00	34,00
	5013/000	28/12/2015		0412270108.010	048.788.724-70	0,00	4.800,00
04.7 - Secretaria de Planejamento e Tecnologia						0,00	53.369,20
04.7.1 - RECURSOS PRÓPRIOS - (ORDINÁRIO, NÃO VINCULADO)						0,00	53.369,20
	1871/000	06/04/2015	20/07/2017	0412270118.007	70.074.448/0001-35	0,00	53.349,20
	4602/000	28/10/2015		0412270118.007	025.221.224-01	0,00	20,00
04.8 - Secretaria de Governo						0,00	1.168,79
04.8.1 - RECURSOS PRÓPRIOS - (ORDINÁRIO, NÃO VINCULADO)						0,00	1.168,79
	3717/000	03/08/2015		0412210052.006	18.215.413/0001-59	0,00	1.168,79
04.9 - Secretaria de Turismo, Cultura e Patrimônio Histórico						2.951,34	0,00
04.9.1 - RECURSOS PRÓPRIOS - (ORDINÁRIO, NÃO VINCULADO)						2.951,34	0,00
	2705/000	22/05/2015	31/12/2015	0412270138.011	06.234.755/0001-37	2.951,34	
04.10 - Secretaria Municipal de Acompanhamento de Certames Públicos						1.278,50	





Prefeitura Municipal de Igarassu - 2018

AV. JOAQUIM NABUCCO, 120 - CENTRO
Igarassu/PE - CEP: 53.610-070
CNPJ Nº: 10.359.560/0001-90 Telefone: (81) 3543-0645

Relação de Restos a Pagar Inscritos em Exercícios Anteriores com Saldos a Pagar até 31/12 do Exercício

2018 - Consolidado

Função	Empenho	Emissão	Liquidação	Ação Governamental	Fornecedor	Valor processado	Valor não processado
04.10.1 - RECURSOS PRÓPRIOS - (ORDINÁRIO, NÃO VINCULADO)						1.278,50	955,21
	1290/000	02/03/2015	24/03/2017	0412270198.030	02.770.511/0001-18	0,00	560,21
	1898/000	24/04/2015		0412270198.030	02.770.511/0001-18	0,00	395,00
	2718/000	22/05/2015	31/12/2015	0412270198.030	29.979.036/0197-55	1.278,50	0,00
04.11 - Secretaria Municipal da Receita						136,00	37.577,20
04.11.1 - RECURSOS PRÓPRIOS - (ORDINÁRIO, NÃO VINCULADO)						136,00	37.577,20
	308/000	12/01/2015	31/12/2015	0412110202.010	70.235.775/0001-21	32,00	0,00
	927/000	02/02/2015	31/12/2015	0412110202.010	70.235.775/0001-21	48,00	0,00
	1268/000	02/03/2015	31/12/2015	0412110202.010	70.235.775/0001-21	56,00	0,00
	1420/000	09/03/2015		0412270208.031	02.770.511/0001-18	0,00	208,00
	3655/000	03/08/2015		0412310202.039	13.465.829/0001-01	0,00	34.499,20
	4914/000	17/11/2015		0412270208.031	35408525000145	0,00	880,00
	4915/000	17/11/2015		0412270208.031	35408525000145	0,00	1.990,00
04.12 - Secretaria Municipal de Serviços Públicos e Transportes						0,00	50.942,30
04.12.1 - RECURSOS PRÓPRIOS - (ORDINÁRIO, NÃO VINCULADO)						0,00	50.942,30
	1772/000	20/03/2015		0412270238.036	02.138.273/0001-22	0,00	523,30
	3786/000	03/08/2015		0412270238.036	10.264.662/0001-22	0,00	49.440,00
	4655/000	28/10/2015		0412270238.036	02.138.273/0001-22	0,00	979,00
04.13 - Gabinete do Prefeito - GAPREF						10.469,15	150.667,53
04.13.1 - RECURSOS ORDINÁRIOS						8.792,20	69.976,89
	1/000	02/01/2017	28/12/2017	0412270022.003	10.359.560/0001-90	0,00	2.906,81
	2/000	02/01/2017	28/12/2017	0412270022.003	10.359.560/0001-90	0,00	52.997,64
	234/000	18/01/2017		0412270022.003	34.028.316/0001-03	0,00	61,40
	521/000	07/02/2017	24/03/2017	0412270022.003	19.869.416/0001-79	0,00	4.684,62
	624/000	08/02/2017	14/12/2017	0412270022.003	10.835.932/0001-08	0,00	61,51
	994/000	10/03/2017	10/01/2018	0412270022.003	10.921.252/0001-07	0,00	7.938,00
	1437/000	10/04/2017	22/12/2017	0412270022.003	14.222.080/0001-34	0,00	883,50
	1529/000	09/05/2017		0412270022.003	33.000.118/0014-93	0,00	250,55
	1530/000	09/05/2017		0412270022.003	33.000.118/0014-93	0,00	192,86
	2466/000	31/07/2017	20/12/2017	0412270022.003	821.661.294-04	500,00	0,00
	2734/000	01/09/2017	21/11/2017	0412270022.003	22.265.371/0001-38	5.992,20	0,00
	3121/000	17/10/2017	06/11/2017	0412270022.003	02.035.761/0001-04	2.300,00	0,00
04.13.2 - Recursos Ordinários - Não vinculados						1.676,95	80.690,64
	245/000	05/01/2016		0412270022.003	906.099.564-34	0,00	
	307/000	26/01/2016		0412270022.003	10.837.819/0001-61	0,00	





Prefeitura Municipal de Igarassu - 2018

AV. JOAQUIM NABUCCO, 120 - CENTRO
Igarassu/PE - CEP: 53.610-070
CNPJ Nº: 10.359.560/0001-90 Telefone: (81) 3543-0645

Relação de Restos a Pagar Inscritos em Exercícios Anteriores com Saldos a Pagar até 31/12 do Exercício

2018 - Consolidado

Função	Empenho	Emissão	Liquidação	Ação Governamental	Fornecedor	Valor processado	Valor não processado
	365/000	26/01/2016	09/08/2016	0412270022.003	07.080.022/0001-58	0,00	567,00
	373/000	26/01/2016	31/12/2016	0412270022.003	06.234.755/0001-37	1.505,69	0,00
	418/000	26/01/2016	26/01/2016	0412270022.003	09.769.035/0001-64	171,26	0,00
	419/000	26/01/2016		0412270022.003	34.028.316/0001-03	0,00	285,35
	438/000	26/01/2016		0412270022.003	34.028.316/0001-03	0,00	383,73
	1081/000	04/02/2016	10/03/2017	0412270022.003	70.235.775/0001-21	0,00	148,23
	1659/000	02/05/2016		0412270022.003	793.867.764-72	0,00	47.689,98
	1882/000	02/06/2016		0412270022.003	19.585.888/0001-08	0,00	1.958,00
	2268/000	14/07/2016	05/09/2016	0412270022.003	401.484.674-15	0,00	2.000,00
	2667/000	09/09/2016	22/02/2017	0412270022.003	12.990.971/0001-05	0,00	3.003,00
	2880/000	28/09/2016		0412270022.003	09.369.766/0001-12	0,00	4.930,00
	2918/000	28/09/2016		0412270022.003	09.369.766/0001-12	0,00	4.930,00
	2923/000	07/10/2016		0412270022.003	044.899.374-07	0,00	500,00
	2924/000	10/10/2016		0412270022.003	064.853.414-63	0,00	500,00
	2962/000	24/10/2016		0412270022.003	18.215.413/0001-59	0,00	5.515,35
	3116/000	24/10/2016		0412270022.003	044.899.374-07	0,00	500,00
	3157/000	27/10/2016		0412270022.003	044.899.374-07	0,00	500,00
	3158/000	27/10/2016		0412270022.003	044.899.374-07	0,00	500,00
	3431/000	01/11/2016		0412270022.003	345.126.324-68	0,00	2.300,00
	3489/000	18/11/2016		0412270022.003	039.341.684-42	0,00	2.000,00
	3508/000	02/12/2016		0412270022.003	20.889.942/0001-80	0,00	560,00
04.14 - GABINETE DO PREFEITO						0,00	9.559,85
04.14.1 - RECURSOS PRÓPRIOS - (ORDINÁRIO, NÃO VINCULADO)						0,00	9.559,85
	727/000	10/02/2014		0412270028.001	02.770.511/0001-18	0,00	1.050,00
	1336/000	31/03/2014		0412270028.001	05.056.796/0003-80	0,00	80,00
	2072/000	21/05/2014		0412270028.001	08.021.027/0001-72	0,00	262,54
	2073/000	21/05/2014		0412270028.001	05.449.553/0001-40	0,00	3.530,36
	2074/000	21/05/2014		0412270028.001	16.593.878/0001-18	0,00	890,91
	2075/000	21/05/2014		0412270028.001	12.990.971/0001-05	0,00	951,68
	2268/000	25/06/2014		0412270028.001	09.480.880/0001-15	0,00	1.836,36
	2598/000	22/07/2014		0412270028.001	153.254.824-91	0,00	700,00
	3115/000	18/08/2014		0412270028.001	02.770.511/0001-18	0,00	258,00
04.15 - PROCURADORIA MUNICIPAL						0,00	3.750,51
04.15.1 - RECURSOS PRÓPRIOS - (ORDINÁRIO, NÃO VINCULADO)						0,00	
	1759/000	25/04/2014		0412270038.008	12.990.971/0001-05	0,00	





Prefeitura Municipal de Igarassu - 2018

AV. JOAQUIM NABUCCO, 120 - CENTRO
Igarassu/PE - CEP: 53.610-070
CNPJ Nº: 10.359.560/0001-90 Telefone: (81) 3543-0645

Relação de Restos a Pagar Inscritos em Exercícios Anteriores com Saldos a Pagar até 31/12 do Exercício

2018 - Consolidado

Função	Empenho	Emissão	Liquidação	Ação Governamental	Fornecedor	Valor processado	Valor não processado
	1760/000	25/04/2014		0412270038.008	05.449.553/0001-40	0,00	375,93
	1761/000	25/04/2014		0412270038.008	12.990.971/0001-05	0,00	316,88
	1762/000	25/04/2014		0412270038.008	08.021.027/0001-72	0,00	159,88
	3091/000	18/08/2014		0412270038.008	10.837.819/0001-61	0,00	2.520,00
04.16 - SECRETARIA DE GOVERNO						0,00	2.274,48
04.16.1 - RECURSOS PRÓPRIOS - (ORDINÁRIO, NÃO VINCULADO)						0,00	2.274,48
	2356/000	07/07/2014		0412210052.006	05.449.553/0001-40	0,00	164,61
	2357/000	07/07/2014		0412210052.006	12.990.971/0001-05	0,00	134,87
	3984/000	30/09/2014		0412210052.006	10.837.819/0001-61	0,00	1.975,00
04.17 - SECRETARIA MUNICIPAL DE ACOMPANHAMENTO DE CERTAMES PUBLICOS						0,00	1.328,00
04.17.1 - RECURSOS PRÓPRIOS - (ORDINÁRIO, NÃO VINCULADO)						0,00	1.328,00
	1269/000	20/03/2014		0412270198.030	12.689.431/0001-96	0,00	40,00
	4041/000	30/09/2014		0412270198.030	02.770.511/0001-18	0,00	1.288,00
04.18 - FUNDO DE DESENVOLVIMENTO MUNICIPAL						0,00	11.801,97
04.18.1 - RECURSOS PRÓPRIOS - (ORDINÁRIO, NÃO VINCULADO)						0,00	11.801,97
	187/000	02/01/2014		0412270308.004	05.646.333/0001-06	0,00	11.801,97
04.19 - Procuradoria-Geral do Município de Igarassu - PGMIG						75.183,64	32.698,02
04.19.1 - RECURSOS ORDINÁRIOS						18.999,80	30.808,02
	7/000	02/01/2017	28/12/2017	0412270032.007	10.359.560/0001-90	500,00	374,80
	8/000	02/01/2017	28/12/2017	0412270032.007	10.359.560/0001-90	0,00	26.955,35
	10/000	02/01/2017	14/12/2017	0412270032.007	06.234.755/0001-37	18.205,30	0,00
	215/000	02/01/2017	05/02/2018	0412270032.007	14.222.080/0001-34	294,50	294,50
	216/000	03/01/2017	23/11/2017	0412270032.007	043.323.854-20	0,00	3.183,37
04.19.2 - Recursos Ordinários - Não vinculados						56.183,84	1.890,00
	102/000	04/01/2016	01/09/2016	0412270032.007	10.837.819/0001-61	0,00	1.260,00
	122/000	04/01/2016		0412270032.007	10.837.819/0001-61	0,00	630,00
	244/000	05/01/2016	31/12/2016	0412270032.007	06.234.755/0001-37	54.643,84	0,00
	3327/000	01/11/2016	13/12/2016	0412270032.007	10.837.819/0001-61	770,00	0,00
	3328/000	01/11/2016	13/12/2016	0412270032.007	10.837.819/0001-61	770,00	0,00
04.20 - SECRETARIA DE ADMINISTRAÇÃO						0,00	6.049,13
04.20.1 - RECURSOS PRÓPRIOS - (ORDINÁRIO, NÃO VINCULADO)						0,00	6.049,13
	168/000	02/01/2014		0427170049.033	33.530.486/0006-33	0,00	1.591,78
	1953/000	12/05/2014		0412270048.012	023.600.444-19	0,00	893,60
	2412/000	07/07/2014		0412270164.031	02.770.511/0001-18	0,00	
	2574/000	22/07/2014		0412270164.031	03.849.959/0001-94	0,00	





Prefeitura Municipal de Igarassu - 2018

AV. JOAQUIM NABUCCO, 120 - CENTRO
Igarassu/PE - CEP: 53.610-070
CNPJ Nº: 10.359.560/0001-90 Telefone: (81) 3543-0645

Relação de Restos a Pagar Inscritos em Exercícios Anteriores com Saldos a Pagar até 31/12 do Exercício

2018 - Consolidado

Função	Empenho	Emissão	Liquidação	Ação Governamental	Fornecedor	Valor processado	Valor não processado
	3185/000	25/09/2014		0412270048.012	544.472.244-53	0,00	679,75
	4678/000	30/12/2014		0412270048.012	135.099.344-15	0,00	192,00
04.21 - SECRETARIA MUNICIPAL DA RECEITA						22.900,00	895,60
04.21.1 - RECURSOS PRÓPRIOS - (ORDINÁRIO, NÃO VINCULADO)						22.900,00	895,60
	1797/000	25/04/2014	31/12/2014	0412310202.039	03.507.661/0001-04	22.900,00	0,00
	2483/000	07/07/2014		0412270208.031	16.593.878/0001-18	0,00	855,26
	2569/000	22/07/2014		0412270208.031	16.667.986/0001-98	0,00	40,34
04.22 - SECRETARIA DE PLANEJAMENTO E TECNOLOGIA						80,00	3.480,00
04.22.1 - RECURSOS PRÓPRIOS - (ORDINÁRIO, NÃO VINCULADO)						80,00	3.480,00
	1968/000	12/05/2014		0412270118.007	16.810.066/0001-87	0,00	3.180,00
	2077/000	21/05/2014	31/12/2014	0412270118.007	70.235.775/0001-21	80,00	0,00
	3715/000	25/09/2014		0412270118.007	00.360.305/0001-04	0,00	60,00
	4383/000	03/11/2014		0412270118.007	00.360.305/0001-04	0,00	60,00
	4389/000	10/11/2014		0412270118.007	00.360.305/0001-04	0,00	60,00
	4680/000	30/12/2014		0412270118.007	00.360.305/2191-30	0,00	60,00
	4681/000	30/12/2014		0412270118.007	00.360.305/2191-30	0,00	60,00
04.23 - SECRETARIA DE FINANÇAS						0,00	25.218,89
04.23.1 - RECURSOS PRÓPRIOS - (ORDINÁRIO, NÃO VINCULADO)						0,00	25.218,89
	332/000	28/01/2014		0412270068.009	00.360.305/2191-30	0,00	478,35
	391/000	28/01/2014		0412270068.009	00.000.000/2168-79	0,00	2.096,68
	1427/000	04/04/2014		0412270068.009	09.480.880/0001-15	0,00	7.790,11
	1884/000	05/05/2014		0412270068.009	70.235.775/0001-21	0,00	20,00
	2258/000	25/06/2014		0412270068.009	02.770.511/0001-18	0,00	764,00
	2577/000	22/07/2014		0412270068.009	04.370.042/0001-75	0,00	1.280,00
	3491/000	25/09/2014		0412270068.009	073.451.004-72	0,00	2.000,00
	4166/000	02/10/2014		0412270068.009	20.058.812/0001-03	0,00	10.789,75
04.24 - Serviço de Proteção ao Consumidor - PROCON						1.455,76	8.109,69
04.24.1 - RECURSOS ORDINÁRIOS						1.215,36	7.891,60
	311/000	26/01/2017	18/12/2017	0412230042.009	10.835.932/0001-08	143,45	0,00
	591/000	08/02/2017	10/10/2018	0412230042.009	043.323.854-20	1.071,91	0,00
	1301/000	03/04/2017		0412230042.009	20.693.777/0001-96	0,00	7.891,60
04.24.2 - Recursos Ordinários - Não vinculados						240,40	218,09
	794/000	26/01/2016	31/12/2016	0412230042.009	33.000.118/0014-93	240,40	218,09
04.25 - Controladoria-Geral do Município - CGM						1.372,89	
04.25.1 - RECURSOS ORDINÁRIOS						1.372,89	





Prefeitura Municipal de Igarassu - 2018

AV. JOAQUIM NABUCCO, 120 - CENTRO
Igarassu/PE - CEP: 53.610-070
CNPJ Nº: 10.359.560/0001-90 Telefone: (81) 3543-0645

Relação de Restos a Pagar Inscritos em Exercícios Anteriores com Saldos a Pagar até 31/12 do Exercício

2018 - Consolidado

Função	Empenho	Emissão	Liquidação	Ação Governamental	Fornecedor	Valor processado	Valor não processado
	857/000	23/02/2017	20/12/2017	0412410062.010	10.835.932/0001-08	1.372,89	0,00
	858/000	23/02/2017		0412410062.010	07.163.384/0001-02	0,00	1.135,00
	3248/000	24/10/2017	22/02/2018	0412410062.010	02.472.202/0001-61	0,00	22.366,67
	3409/000	07/11/2017		0412410062.010	02.472.202/0001-61	0,00	75.000,00
	3514/000	10/11/2017		0412410062.010	08.618.474/0001-03	0,00	28.000,00
04.26 - SECRETARIA DE EDUCAÇÃO						3.037,10	3.714,73
04.26.1 - RECURSOS PRÓPRIOS - (ORDINÁRIO, NÃO VINCULADO)						3.037,10	3.714,73
	1228/000	20/03/2014		0412270078.014	12.990.971/0001-05	0,00	1.255,20
	1789/000	25/04/2014		0412270078.014	05.449.553/0001-40	0,00	2.261,53
	1792/000	25/04/2014		0412270078.014	08.021.027/0001-72	0,00	198,00
	2014/000	12/05/2014	31/12/2014	0412270078.014	12.859.161/0001-14	350,00	0,00
	2036/000	21/05/2014	31/12/2014	0412270078.014	247.440.774-04	300,00	0,00
	2037/000	21/05/2014	31/12/2014	0412270078.014	247.440.774-04	300,00	0,00
	2038/000	21/05/2014	31/12/2014	0412270078.014	247.440.774-04	300,00	0,00
	3147/000	18/08/2014	31/12/2014	0412270078.014	02.770.511/0001-18	343,00	0,00
	3149/000	18/08/2014	31/12/2014	0412270078.014	02.770.511/0001-18	416,00	0,00
	3151/000	18/08/2014	31/12/2014	0412270078.014	02.770.511/0001-18	135,00	0,00
	3152/000	18/08/2014	31/12/2014	0412270078.014	02.770.511/0001-18	343,00	0,00
	3430/000	25/09/2014	31/12/2014	0412270078.014	109.473.724-07	121,00	0,00
	3572/000	25/09/2014	31/12/2014	0412270078.014	105.296.554-70	73,70	0,00
	3583/000	25/09/2014	31/12/2014	0412270078.014	126.726.434-90	73,70	0,00
	3584/000	25/09/2014	31/12/2014	0412270078.014	704.164.374-35	73,70	0,00
	3703/000	25/09/2014	31/12/2014	0412270078.014	02.770.511/0001-18	208,00	0,00
04.27 - SECRETARIA DO TRABALHO, DESENVOLVIMENTO SOCIAL E CIDADANIA						1.900,00	21.717,20
04.27.1 - RECURSOS PRÓPRIOS - (ORDINÁRIO, NÃO VINCULADO)						1.900,00	21.717,20
	792/000	25/02/2014		0412270108.010	70.235.775/0001-21	0,00	1.187,40
	811/000	25/02/2014	31/12/2014	0412270108.010	268.224.584-68	300,00	0,00
	825/000	25/02/2014		0412270108.010	70.235.775/0001-21	0,00	1.187,40
	924/000	28/02/2014		0412270108.010	11.255.239/0001-29	0,00	4.200,00
	1798/000	25/04/2014	31/12/2014	0412270108.010	030.509.044-53	1.600,00	0,00
	2232/000	25/06/2014		0412270108.010	10.837.819/0001-61	0,00	337,50
	2487/000	14/07/2014		0412270108.010	02.770.511/0001-18	0,00	322,00
	2488/000	14/07/2014		0412270108.010	02.770.511/0001-18	0,00	322,00
	2489/000	14/07/2014		0412270108.010	02.770.511/0001-18	0,00	
	2490/000	14/07/2014		0412270108.010	02.770.511/0001-18	0,00	





Prefeitura Municipal de Igarassu - 2018

AV. JOAQUIM NABUCCO, 120 - CENTRO
Igarassu/PE - CEP: 53.610-070
CNPJ Nº: 10.359.560/0001-90 Telefone: (81) 3543-0645

Relação de Restos a Pagar Inscritos em Exercícios Anteriores com Saldos a Pagar até 31/12 do Exercício

2018 - Consolidado

Função	Empenho	Emissão	Liquidação	Ação Governamental	Fornecedor	Valor processado	Valor não processado
	2770/000	04/08/2014		0412270108.010	01.060.389/0001-23	0,00	1.323,33
	3120/000	18/08/2014		0412270108.010	080.256.124-14	0,00	2.172,00
	3122/000	18/08/2014		0412270108.010	048.421.574-45	0,00	2.172,00
	3124/000	18/08/2014		0412270108.010	033.833.764-43	0,00	2.172,00
	4011/000	30/09/2014		0412270108.010	16.593.878/0001-18	0,00	1.623,32
	4067/000	30/09/2014		0412270108.010	70.235.775/0001-21	0,00	400,00
	4366/000	30/10/2014		0412270108.010	11.255.239/0001-29	0,00	1.000,00
	4646/000	02/12/2014		0412270108.010	16.593.878/0001-18	0,00	1.734,25
	4650/000	02/12/2014		0412270108.010	11.255.239/0001-29	0,00	1.000,00
04.28 - SECRETARIA DE INFRA ESTRUTURA						1.120,00	17.638,60
04.28.1 - RECURSOS PRÓPRIOS - (ORDINÁRIO, NÃO VINCULADO)						1.120,00	17.638,60
	1226/000	20/03/2014		0412270098.006	16.593.878/0001-18	0,00	1.128,60
	1235/000	20/03/2014		0412270098.006	16.593.878/0001-18	0,00	544,35
	1244/000	20/03/2014		0412270098.006	12.990.971/0001-05	0,00	135,60
	1245/000	20/03/2014		0412270098.006	12.990.971/0001-05	0,00	135,60
	1246/000	20/03/2014		0412270098.006	12.990.971/0001-05	0,00	135,60
	1248/000	20/03/2014		0412270098.006	12.990.971/0001-05	0,00	135,60
	1249/000	20/03/2014		0412270098.006	12.990.971/0001-05	0,00	135,60
	1250/000	20/03/2014		0412270098.006	12.990.971/0001-05	0,00	135,60
	1251/000	20/03/2014		0412270098.006	12.990.971/0001-05	0,00	135,60
	1252/000	20/03/2014		0412270098.006	05.449.553/0001-40	0,00	75,14
	1253/000	20/03/2014		0412270098.006	08.021.027/0001-72	0,00	50,04
	1254/000	20/03/2014		0412270098.006	05.449.553/0001-40	0,00	532,45
	1255/000	20/03/2014		0412270098.006	08.021.027/0001-72	0,00	79,80
	1284/000	20/03/2014		0412270098.006	12.990.971/0001-05	0,00	221,20
	1689/000	14/04/2014	31/12/2014	0412270098.006	784.899.624-72	1.120,00	0,00
	1741/000	25/04/2014		0412270098.006	70.235.775/0001-21	0,00	120,00
	2089/000	10/06/2014		0412270098.006	06.052.204/0001-52	0,00	724,18
	2670/000	04/08/2014		0412270098.006	280.668.554-00	0,00	13.150,00
	3374/000	25/09/2014		0412270098.006	09.795.881/0001-59	0,00	63,64
04.29 - SECRETARIA MUNICIPAL DE SERVIÇOS PUBLICOS E TRANSPORTES						0,00	6.396,07
04.29.1 - RECURSOS PRÓPRIOS - (ORDINÁRIO, NÃO VINCULADO)						0,00	6.396,07
	1236/000	20/03/2014		0412270238.036	05.449.553/0001-40	0,00	75,14
	1237/000	20/03/2014		0412270238.036	05.449.553/0001-40	0,00	
	1238/000	20/03/2014		0412270238.036	08.021.027/0001-72	0,00	





Prefeitura Municipal de Igarassu - 2018

AV. JOAQUIM NABUCCO, 120 - CENTRO
Igarassu/PE - CEP: 53.610-070
CNPJ Nº: 10.359.560/0001-90 Telefone: (81) 3543-0645

Relação de Restos a Pagar Inscritos em Exercícios Anteriores com Saldos a Pagar até 31/12 do Exercício

2018 - Consolidado

Função	Empenho	Emissão	Liquidação	Ação Governamental	Fornecedor	Valor processado	Valor não processado
	1239/000	20/03/2014		0412270238.036	08.021.027/0001-72	0,00	50,04
	1240/000	20/03/2014		0412270238.036	12.990.971/0001-05	0,00	135,60
	1241/000	20/03/2014		0412270238.036	12.990.971/0001-05	0,00	221,20
	2469/000	07/07/2014		0412270238.036	174.529.454-68	0,00	2.652,00
	3983/000	30/09/2014		0412270238.036	11.361.862/0001-66	0,00	883,28
	4384/000	03/11/2014		0412270238.036	11.361.862/0001-66	0,00	883,28
	4388/000	10/11/2014		0412270238.036	11.361.862/0001-66	0,00	883,28
04.30 - SECRETARIA DE TURISMO, CULTURA E PATRIMONIO HISTORICO						0,00	1.995,43
04.30.1 - RECURSOS PRÓPRIOS - (ORDINÁRIO, NÃO VINCULADO)						0,00	1.995,43
	831/000	25/02/2014		0412270138.011	12.990.971/0001-05	0,00	415,43
	2310/000	07/07/2014		0412270138.011	784.899.624-72	0,00	880,00
	2355/000	07/07/2014		0412270138.011	064.853.974-18	0,00	700,00
04.31 - DIRETORIA DE SERVIÇO E COMÉRCIO						0,00	1.500,00
04.31.1 - RECURSOS PRÓPRIOS - (ORDINÁRIO, NÃO VINCULADO)						0,00	1.500,00
	1343/000	31/03/2014		0412230228.005	399.463.124-68	0,00	1.500,00
04.32 - FUNDO MUNICIPAL DE SAÚDE						5.537,16	0,00
04.32.1 - RECURSOS PRÓPRIOS - (ORDINÁRIO, NÃO VINCULADO)						5.537,16	0,00
	509/000	27/05/2014	31/12/2014	0412270088.013	101.859.684-49	60,00	0,00
	1069/000	10/11/2014	31/12/2014	0412210102.013	03.776.266/0001-19	5.477,16	0,00
04.33 - EMPRESA DE URBANIZAÇÃO DE IGARASSU - URBI						0,00	205.787,53
04.33.1 - RECURSOS PRÓPRIOS - (ORDINÁRIO, NÃO VINCULADO)						0,00	205.787,53
	1/000	02/01/2014		0412270188.029	11.481.496/0001-89	0,00	125.616,24
	2/000	02/01/2014		0412270188.029	00.360.305/2191-30	0,00	1.669,06
	4/000	02/01/2014		0412270188.029	29.979.036/0041-38	0,00	7.893,23
	5/000	02/01/2014		0412270188.029	00.360.305/2191-30	0,00	2.412,93
	6/000	02/01/2014		0412270188.029	00.360.305/2191-30	0,00	15.077,79
	7/000	02/01/2014		0412270188.029	00.394.460/0058-87	0,00	15.496,03
	8/000	02/01/2014		0412270188.029	00.394.460/0058-87	0,00	7.472,43
	9/000	02/01/2014		0412270188.029	223.953.854-68	0,00	25,50
	11/000	02/01/2014		0412270188.029	09.680.315/0001-00	0,00	10.698,35
	13/000	02/01/2014		0412270188.029	033.044.964-83	0,00	1.122,00
	34/000	04/02/2014		0412270188.029	935.246.414-15	0,00	1.122,00
	45/000	09/04/2014		0412270188.029	00.394.460/0058-87	0,00	7.963,03
	66/000	25/06/2014		0412270188.029	24.148.082/0001-84	0,00	
	81/000	19/09/2014		0412270188.029	031.488.754-78	0,00	





Prefeitura Municipal de Igarassu - 2018

AV. JOAQUIM NABUCCO, 120 - CENTRO
Igarassu/PE - CEP: 53.610-070
CNPJ Nº: 10.359.560/0001-90 Telefone: (81) 3543-0645

Relação de Restos a Pagar Inscritos em Exercícios Anteriores com Saldos a Pagar até 31/12 do Exercício

2018 - Consolidado

Função	Empenho	Emissão	Liquidação	Ação Governamental	Fornecedor	Valor processado	Valor não processado
	92/000	29/10/2014		0412270188.029	031.488.754-78	0,00	2.000,00
	98/000	02/12/2014		0412270188.029	13.230.986/0001-38	0,00	2.218,94
04.34 - Secretaria Executiva de Planejamento Orçamentário e Tecnologia - SEPORT						7.898,50	260.748,41
04.34.1 - RECURSOS ORDINÁRIOS						7.898,50	83.912,60
	14/000	02/01/2017	28/12/2017	0412270112.013	10.359.560/0001-90	0,00	11.025,67
	294/000	26/01/2017		0412270112.013	10.835.932/0001-08	0,00	555,78
	587/000	08/02/2017	07/12/2017	0412270112.013	14.222.080/0001-34	298,50	895,50
	588/000	08/02/2017	07/12/2017	0412270112.013	14.222.080/0001-34	0,00	1.183,50
	1994/000	09/06/2017		0412270112.013	02.770.511/0001-18	0,00	395,00
	2260/000	03/07/2017	07/12/2017	0412670322.014	07.080.022/0001-58	0,00	14.470,00
	2846/000	12/09/2017	04/12/2017	0412270112.013	10.359.560/0001-90	0,00	500,00
	3094/000	16/10/2017		0412670322.014	11.957.607/0001-80	0,00	17.650,00
	3097/000	16/10/2017	11/12/2017	0412270112.013	09.369.766/0001-12	7.600,00	0,00
	3399/000	04/11/2017		0412270112.013	20.058.812/0001-03	0,00	37.237,15
04.34.2 - Recursos Ordinários - Não vinculados						0,00	176.835,81
	113/000	04/01/2016	14/09/2016	0412270112.013	20.058.812/0001-03	0,00	22.450,00
	353/000	26/01/2016	04/04/2017	0412270112.013	20.058.812/0001-03	0,00	8.511,63
	1301/000	16/03/2016		0412670322.014	10.359.560/0001-90	0,00	400,00
	1358/000	23/03/2016		0412270112.013	09.249.137/0001-59	0,00	200,00
	1590/000	02/05/2016		0412670322.014	10.359.560/0001-90	0,00	400,00
	1608/000	02/05/2016	01/03/2017	0412270112.013	22.642.554/0001-25	0,00	19.505,76
	1745/000	02/05/2016		0412270112.013	00.360.305/0001-04	0,00	60,00
	1772/000	02/05/2016		0412270112.013	21.717.278/0001-54	0,00	684,66
	1829/000	20/05/2016		0412670322.014	10.359.560/0001-90	0,00	400,00
	2271/000	14/07/2016		0412270112.013	09.795.881/0001-59	0,00	74,37
	2611/000	12/08/2016		0412270112.013	21.717.278/0001-54	0,00	1.026,98
	2612/000	12/08/2016		0412270112.013	21.717.278/0001-54	0,00	128,37
	2613/000	12/08/2016		0412270112.013	21.717.278/0001-54	0,00	256,75
	2614/000	12/08/2016		0412270112.013	21.717.278/0001-54	0,00	513,49
	2644/000	12/08/2016		0412270112.013	04.864.616/0001-61	0,00	20.400,00
	2879/000	28/09/2016		0412270112.013	20.889.942/0001-80	0,00	560,00
	3205/000	27/10/2016		0412270112.013	04.864.616/0001-61	0,00	20.400,00
	3463/000	01/11/2016		0412270112.013	04.864.616/0001-61	0,00	20.400,00
	3476/000	14/11/2016	19/07/2017	0412270112.013	20.058.812/0001-03	0,00	
	3478/000	14/11/2016		0412270112.013	04.864.616/0001-61	0,00	





Prefeitura Municipal de Igarassu - 2018

AV. JOAQUIM NABUCCO, 120 - CENTRO
Igarassu/PE - CEP: 53.610-070
CNPJ Nº: 10.359.560/0001-90 Telefone: (81) 3543-0645

Relação de Restos a Pagar Inscritos em Exercícios Anteriores com Saldos a Pagar até 31/12 do Exercício

2018 - Consolidado

Função	Empenho	Emissão	Liquidação	Ação Governamental	Fornecedor	Valor processado	Valor não processado
	3500/000	30/11/2016		0412270112.013	04.864.616/0001-61	0,00	20.400,00
04.35 - Secretaria Executiva de Gestão de Pessoas - SEGESP						119.226,18	188.906,40
04.35.1 - RECURSOS ORDINÁRIOS						67.033,47	99.402,93
	19/000	02/01/2017	28/12/2017	0412270042.017	10.359.560/0001-90	0,00	60.591,78
	21/000	02/01/2017	28/12/2017	0412270042.017	06.234.755/0001-37	65.340,23	23.600,25
	195/000	02/01/2017	29/12/2017	0427170049.005	10.835.932/0001-08	93,24	0,00
	834/000	23/02/2017	11/12/2017	0412270042.017	14.222.080/0001-34	0,00	3.376,50
	1547/000	12/05/2017		0412270042.017	080.575.136-08	0,00	500,00
	1655/000	17/05/2017	20/04/2018	0412270042.017	21.034.753/0001-98	0,00	115,02
	1748/000	19/05/2017	13/06/2017	0412270042.017	653.372.478-91	0,00	3.099,38
	2855/000	12/09/2017		0412270042.017	26.168.747/0001-47	0,00	2.760,00
	2973/000	13/09/2017	18/10/2017	0412270042.017	053.942.814-08	1.600,00	4.800,00
	3100/000	16/10/2017		0412270162.016	05.454.462/0001-00	0,00	560,00
04.35.2 - Recursos Ordinários - Não vinculados						52.192,71	89.503,47
	105/000	04/01/2016		0412270042.017	008.455.254-92	0,00	1.600,00
	366/000	26/01/2016		0427170049.005	33.000.118/0014-93	0,00	3.679,91
	370/000	26/01/2016		0427170049.005	33.000.118/0014-93	0,00	4.807,43
	497/000	26/01/2016	31/12/2016	0412270042.017	06.234.755/0001-37	47.338,30	0,01
	676/000	26/01/2016	15/03/2016	0412270042.017	362.465.814-04	2.354,41	0,00
	698/000	26/01/2016		0412270042.017	394.404.514-91	0,00	1.420,08
	700/000	26/01/2016		0412270042.017	231.863.564-15	0,00	2.016,22
	722/000	26/01/2016	11/03/2016	0412270042.017	002.011.754-01	2.500,00	0,00
	745/000	26/01/2016		0412270042.017	09.753.781/0001-60	0,00	341,02
	789/000	26/01/2016		0412270042.017	023.840.084-04	0,00	965,33
	887/000	26/01/2016		0412270042.017	734.879.374-68	0,00	11.808,00
	893/000	26/01/2016		0427170049.005	33.000.118/0014-93	0,00	4.138,08
	956/000	26/01/2016		0412270042.017	17.741.602/0001-00	0,00	1.980,00
	1011/000	26/01/2016		0412270042.017	400.285.504-04	0,00	1.556,00
	1063/000	04/02/2016		0427170049.005	33.000.118/0014-93	0,00	786,23
	1094/000	04/02/2016		0412270042.017	401.412.504-10	0,00	12.833,00
	1120/000	04/02/2016		0412270042.017	055.252.124-80	0,00	4.155,44
	1131/000	04/02/2016		0412270042.017	00.823.358/0001-14	0,00	510,00
	1411/000	01/04/2016		0412270042.017	00.823.358/0001-14	0,00	8.820,00
	1467/000	28/04/2016		0412270042.017	388.899.604-00	0,00	
	1600/000	02/05/2016		0412270042.017	186.146.556-49	0,00	





Prefeitura Municipal de Igarassu - 2018

AV. JOAQUIM NABUCCO, 120 - CENTRO
Igarassu/PE - CEP: 53.610-070
CNPJ Nº: 10.359.560/0001-90 Telefone: (81) 3543-0645

Relação de Restos a Pagar Inscritos em Exercícios Anteriores com Saldos a Pagar até 31/12 do Exercício

2018 - Consolidado

Função	Empenho	Emissão	Liquidação	Ação Governamental	Fornecedor	Valor processado	Valor não processado
	1682/000	02/05/2016		0412270162.016	77.156.537/0001-70	0,00	330,00
	1835/000	20/05/2016		0412270042.017	298.142.434-34	0,00	3.359,89
	1881/000	02/06/2016		0412270042.017	320.535.924-00	0,00	6.213,48
	2006/000	20/06/2016		0412270162.016	048.025.404-42	0,00	330,00
	2596/000	12/08/2016		0412270042.017	064.234.784-06	0,00	5.323,50
	2602/000	12/08/2016		0412270042.017	10.571.982/0001-25	0,00	142,64
	2633/000	12/08/2016		0412270042.017	831.517.964-00	0,00	1.173,30
	2672/000	09/09/2016		0412270162.016	048.025.404-42	0,00	330,00
	3154/000	27/10/2016		0412270042.017	247.462.074-53	0,00	2.346,60
	3472/000	14/11/2016	01/08/2017	0412270042.017	434.158.814-15	0,00	1.129,17
	3473/000	14/11/2016	01/08/2017	0412270042.017	084.969.784-00	0,00	1.019,49
	3515/000	02/12/2016		0412270042.017	245.472.204-68	0,00	1.258,40
	3517/000	02/12/2016		0412270042.017	245.472.204-68	0,00	1.258,40
04.36 - Assessoria para Acompanhamento de Certames Públicos - Central de						3.789,95	35.155,59
04.36.1 - RECURSOS ORDINÁRIOS						3.789,95	23.900,10
	22/000	02/01/2017	28/12/2017	0412270192.019	10.359.560/0001-90	0,00	10.595,53
	23/000	02/01/2017	28/12/2017	0412270192.019	10.359.560/0001-90	0,00	981,20
	296/000	26/01/2017	12/12/2017	0412270192.019	10.835.932/0001-08	1.537,55	847,87
	297/000	26/01/2017	18/09/2017	0412270192.019	01.935.632/0001-00	0,00	1.100,00
	511/000	31/01/2017		0412270192.019	10.498.974/0001-09	0,00	3.985,00
	566/000	08/02/2017	12/12/2017	0412270192.019	14.222.080/0001-34	0,00	1.004,50
	1474/000	12/04/2017	09/01/2018	0412270192.019	22.265.371/0001-38	924,00	1.848,00
	2677/000	30/08/2017	27/12/2017	0412270192.019	06.970.429/0001-98	1.328,40	0,00
	2679/000	30/08/2017		0412270192.019	23.782.672/0001-00	0,00	498,00
	2961/000	12/09/2017		0412270192.019	01.935.632/0001-00	0,00	3.040,00
04.36.2 - Recursos Ordinários - Não vinculados						0,00	11.255,49
	54/000	04/01/2016	04/11/2016	0412270192.019	10.921.252/0001-07	0,00	1.512,50
	80/000	04/01/2016	21/12/2016	0412270192.019	09.369.766/0001-12	0,00	4.064,00
	877/000	26/01/2016		0412270192.019	40.903.742/0001-41	0,00	2.185,03
	1893/000	02/06/2016	26/01/2017	0412270192.019	07.365.343/0001-07	0,00	1.109,96
	2541/000	29/07/2016	22/02/2017	0412270192.019	12.990.971/0001-05	0,00	1.386,00
	2886/000	28/09/2016		0412270192.019	10.359.560/0001-90	0,00	500,00
	2945/000	24/10/2016		0412270192.019	23.782.672/0001-00	0,00	498,00
04.37 - Secretaria Executiva da Receita - SEREC						416,26	
04.37.1 - RECURSOS ORDINÁRIOS						416,26	





Prefeitura Municipal de Igarassu - 2018

AV. JOAQUIM NABUCCO, 120 - CENTRO
Igarassu/PE - CEP: 53.610-070
CNPJ Nº: 10.359.560/0001-90 Telefone: (81) 3543-0645

Relação de Restos a Pagar Inscritos em Exercícios Anteriores com Saldos a Pagar até 31/12 do Exercício

2018 - Consolidado

Função	Empenho	Emissão	Liquidação	Ação Governamental	Fornecedor	Valor processado	Valor não processado
	27/000	02/01/2017	28/12/2017	0412270202.023	10.359.560/0001-90	0,00	10.006,40
	205/000	02/01/2017		0412270202.023	70.235.775/0001-21	0,00	192,50
	207/000	02/01/2017	14/12/2017	0412270202.023	10.835.932/0001-08	265,26	0,00
	365/000	26/01/2017	12/05/2017	0412310202.021	045.244.404-70	0,00	0,01
	866/000	23/02/2017	14/03/2017	0412270202.023	63.104.475/0001-48	0,00	3.750,00
	1222/000	23/03/2017	29/12/2017	0412270202.023	14.222.080/0001-34	0,00	597,00
	1538/000	09/05/2017	15/05/2017	0412270202.023	09.791.484/0001-09	151,00	0,00
	1540/000	09/05/2017	04/09/2017	0412310202.021	20.058.812/0001-03	0,00	52.850,33
	2344/000	28/07/2017		0412270202.023	22.265.371/0001-38	0,00	5.255,85
	3356/000	01/11/2017		0412270202.023	05.372.103/0001-04	0,00	6.153,00
04.37.2 - Recursos Ordinários - Não vinculados						0,00	14.523,24
	421/000	26/01/2016	02/01/2017	0412270202.023	06.234.755/0001-37	0,00	114,44
	467/000	26/01/2016		0412270202.023	635.806.247-68	0,00	58,84
	650/000	26/01/2016		0412270202.023	13.344.533/0001-32	0,00	1.137,53
	1313/000	16/03/2016		0412310202.021	08.108.612/0001-04	0,00	8.400,00
	1825/000	20/05/2016		0412270202.023	33.000.118/0014-93	0,00	81,62
	1826/000	20/05/2016		0412270202.023	33.000.118/0014-93	0,00	85,95
	1920/000	02/06/2016		0412270202.023	280.930.204-97	0,00	87,81
	2537/000	29/07/2016		0412270202.023	265.380.244-91	0,00	57,05
	2595/000	12/08/2016		0412310202.021	09.369.766/0001-12	0,00	4.500,00
04.38 - Secretaria Executiva de Finanças - SEFIN						38.219,39	72.477,81
04.38.1 - Recursos da Contribuição da Iluminação Pública						102,14	-0,00
	868/000	23/02/2017	02/01/2018	0412270062.025	10.835.932/0001-08	102,14	-0,00
04.38.2 - RECURSOS ORDINÁRIOS						320,00	33.912,98
	30/000	02/01/2017	28/12/2017	0412270062.025	10.359.560/0001-90	0,00	1.643,60
	31/000	02/01/2017	28/12/2017	0412270062.025	10.359.560/0001-90	0,00	10.982,55
	579/000	08/02/2017	04/10/2017	0412270062.025	02.472.202/0001-61	0,00	7.150,02
	580/000	08/02/2017	02/01/2018	0412270062.025	02.472.202/0001-61	0,00	4.800,02
	1332/000	03/04/2017		0412270062.025	05.423.963/0142-52	0,00	339,81
	1542/000	09/05/2017		0412270062.025	09.088.948/0001-15	0,00	7.386,98
	1774/000	19/05/2017		0412270062.025	05.651.417/0001-38	0,00	490,00
	2336/000	28/07/2017		0412270062.025	05.454.462/0001-00	0,00	560,00
	2513/000	01/08/2017	16/10/2017	0412270062.025	372.324.794-68	320,00	0,00
	3017/000	02/10/2017		0412270062.025	05.454.462/0001-00	0,00	
04.38.3 - Recursos Ordinários - Não vinculados						37.797,25	





Prefeitura Municipal de Igarassu - 2018

AV. JOAQUIM NABUCCO, 120 - CENTRO
Igarassu/PE - CEP: 53.610-070
CNPJ Nº: 10.359.560/0001-90 Telefone: (81) 3543-0645

Relação de Restos a Pagar Inscritos em Exercícios Anteriores com Saldos a Pagar até 31/12 do Exercício

2018 - Consolidado

Função	Empenho	Emissão	Liquidação	Ação Governamental	Fornecedor	Valor processado	Valor não processado
	129/000	04/01/2016	31/12/2016	0412270062.025	06.234.755/0001-37	37.797,25	0,00
	512/000	26/01/2016	30/12/2016	0412270062.025	00.000.000/2168-79	0,00	286,73
	520/000	26/01/2016	22/12/2016	0412270062.025	00.360.305/2191-30	0,00	397,92
	1160/000	01/03/2016		0412270062.025	098.038.474-57	0,00	1.600,00
	1161/000	01/03/2016		0412270062.025	116.626.814-45	0,00	1.600,00
	1423/000	28/04/2016		0412270062.025	20.889.942/0001-80	0,00	2.240,00
	2203/000	01/07/2016		0412270062.025	12.990.971/0001-05	0,00	14.700,00
	2223/000	14/07/2016		0412270062.025	20.889.942/0001-80	0,00	1.120,00
	2669/000	09/09/2016	07/12/2016	0412270062.025	08.618.474/0001-03	0,00	10.000,00
	2680/000	09/09/2016		0412270062.025	053.007.704-34	0,00	1.600,00
	2681/000	09/09/2016		0412270062.025	20.889.942/0001-80	0,00	2.240,00
	3514/000	02/12/2016		0412270062.025	20.889.942/0001-80	0,00	2.240,00
	3516/000	02/12/2016		0412270062.025	02.772.704/0001-08	0,00	540,18
04.39 - Secretaria Executiva de Relações Institucionais - SERI						400,00	11.599,42
04.39.1 - RECURSOS ORDINÁRIOS						400,00	3.239,42
	35/000	02/01/2017	28/12/2017	0412210052.027	10.359.560/0001-90	0,00	2.029,42
	2515/000	01/08/2017		0412210052.027	20.889.942/0001-80	0,00	650,00
	3293/000	24/10/2017		0412210052.027	05.454.462/0001-00	0,00	560,00
	3678/000	30/11/2017	22/12/2017	0412210052.027	090.271.124-52	400,00	0,00
04.39.2 - Recursos Ordinários - Não vinculados						0,00	8.360,00
	1416/000	01/04/2016		0412210052.027	065.128.274-81	0,00	3.800,00
	1622/000	02/05/2016		0412210052.027	118.216.424-22	0,00	500,00
	1874/000	02/06/2016		0412210052.027	823.564.244-15	0,00	500,00
	2206/000	01/07/2016		0412210052.027	118.216.424-22	0,00	500,00
	2579/000	05/08/2016		0412210052.027	118.216.424-22	0,00	500,00
	2682/000	09/09/2016		0412210052.027	113.096.224-50	0,00	1.500,00
	3498/000	30/11/2016		0412210052.027	905.255.584-20	0,00	500,00
	3509/000	02/12/2016		0412210052.027	20.889.942/0001-80	0,00	560,00
04.40 - Secretaria Executiva de Articulação Social - SEAS						0,00	6.766,20
04.40.1 - RECURSOS ORDINÁRIOS						0,00	5.266,20
	38/000	02/01/2017	28/12/2017	0412270212.029	10.359.560/0001-90	0,00	2.686,33
	39/000	02/01/2017	28/12/2017	0412270212.029	10.359.560/0001-90	0,00	2.579,87
04.40.2 - Recursos Ordinários - Não vinculados						0,00	1.500,00
	2244/000	14/07/2016	03/10/2016	0412270212.029	113.096.224-50	0,00	
04.41 - Secretaria Executiva de Lazer, Esportes e Juventude - SELEJ						0,00	





Prefeitura Municipal de Igarassu - 2018

AV. JOAQUIM NABUCCO, 120 - CENTRO
Igarassu/PE - CEP: 53.610-070
CNPJ Nº: 10.359.560/0001-90 Telefone: (81) 3543-0645

Relação de Restos a Pagar Inscritos em Exercícios Anteriores com Saldos a Pagar até 31/12 do Exercício

2018 - Consolidado

Função	Empenho	Emissão	Liquidação	Ação Governamental	Fornecedor	Valor processado	Valor não processado
04.41.1 - RECURSOS ORDINÁRIOS						0,00	6.798,66
	42/000	02/01/2017	28/12/2017	0412270272.032	10.359.560/0001-90	0,00	6.048,79
	43/000	02/01/2017	28/12/2017	0412270272.032	10.359.560/0001-90	0,00	249,87
	3338/000	01/11/2017	14/12/2017	0412270272.032	464.817.964-15	0,00	500,00
04.42 - Secretaria Executiva de Desenvolvimento Social e Habitação -						3.013,56	207.079,41
04.42.1 - RECURSOS ORDINÁRIOS						6.287,51	53.514,42
	140/000	02/01/2017	28/12/2017	0412270102.083	10.359.560/0001-90	0,00	22.094,49
	141/000	02/01/2017	28/12/2017	0412270102.083	10.359.560/0001-90	0,00	3.570,99
	334/000	26/01/2017	06/12/2017	0412270102.083	10.835.932/0001-08	4.115,71	1.277,28
	336/000	26/01/2017	31/07/2018	0412270102.083	09.769.035/0001-64	57,13	7.002,11
	379/000	26/01/2017	27/12/2017	0412270102.083	42.194.191/0001-10	130,00	300,05
	677/000	13/02/2017		0412270102.083	417.768.104-06	0,00	1.000,00
	678/000	13/02/2017		0412270102.083	417.768.104-06	0,00	500,00
	978/000	10/03/2017	12/12/2017	0412270102.083	416.428.564-87	0,00	2.000,00
	1178/000	21/03/2017	11/04/2017	0412270102.083	081.887.334-58	800,00	0,00
	1233/000	23/03/2017	24/04/2017	0412270102.083	16.593.878/0001-18	0,00	9.432,50
	1270/000	03/04/2017		0412270102.083	416.428.564-87	0,00	2.000,00
	1514/000	05/05/2017	21/08/2017	0412270102.083	10.835.932/0001-08	154,02	0,00
	3302/000	24/10/2017	07/12/2017	0412270102.083	062.712.744-47	0,00	937,00
	3319/000	24/10/2017	22/12/2017	0412270102.083	10.835.932/0001-08	1.030,65	0,00
	3648/000	30/11/2017	22/12/2017	0412270102.083	099.124.304-84	0,00	2.400,00
	3675/000	30/11/2017		0412270102.083	028.969.674-78	0,00	1.000,00
04.42.2 - Recursos Ordinários - Não vinculados						-3.273,95	138.164,99
	117/000	04/01/2016	06/03/2017	0412270102.083	479.668.314-34	0,00	3.000,00
	121/000	04/01/2016	05/12/2016	0412270102.083	01.556.584/0001-49	0,00	0,01
	126/000	04/01/2016	30/12/2016	0412270102.083	320.568.504-00	0,00	1.500,00
	128/000	04/01/2016	06/02/2017	0412270102.083	534.687.914-53	0,00	700,00
	136/000	05/01/2016	24/01/2017	0412270102.083	09.769.035/0001-64	426,05	0,00
	158/000	05/01/2016	22/03/2016	0412270102.083	755.071.454-15	0,00	2.500,00
	179/000	05/01/2016	07/03/2017	0412270102.083	084.731.704-82	0,00	1.500,00
	455/000	26/01/2016		0412270102.083	356.661.614-15	0,00	6.000,00
	691/000	26/01/2016	18/01/2017	0412270102.083	17.748.699/0001-75	0,00	0,08
	766/000	26/01/2016		0412270102.083	08.713.120/0001-48	0,00	150,00
	767/000	26/01/2016		0412270102.083	08.713.120/0001-48	0,00	
	989/000	26/01/2016	15/03/2017	0412270102.083	10.359.560/0001-90	0,00	





Prefeitura Municipal de Igarassu - 2018

AV. JOAQUIM NABUCCO, 120 - CENTRO
Igarassu/PE - CEP: 53.610-070
CNPJ Nº: 10.359.560/0001-90 Telefone: (81) 3543-0645

Relação de Restos a Pagar Inscritos em Exercícios Anteriores com Saldos a Pagar até 31/12 do Exercício

2018 - Consolidado

Função	Empenho	Emissão	Liquidação	Ação Governamental	Fornecedor	Valor processado	Valor não processado
	1102/000	04/02/2016	07/08/2016	0412270102.083	20.058.812/0001-03	0,00	8.141,04
	1114/000	04/02/2016	01/09/2016	0412270102.083	11.071.174/0001-61	0,00	15.000,01
	1145/000	04/02/2016	09/12/2016	0412270102.083	42.194.191/0001-10	0,00	200,00
	1372/000	01/04/2016		0412270102.083	409.477.184-00	0,00	200,00
	1391/000	01/04/2016		0412270102.083	33.000.118/0014-93	0,00	113,10
	1446/000	28/04/2016		0412270102.083	09.753.781/0001-60	0,00	105,25
	1447/000	28/04/2016		0412270102.083	09.753.781/0001-60	0,00	15,77
	1448/000	28/04/2016		0412270102.083	09.753.781/0001-60	0,00	342,98
	1449/000	28/04/2016		0412270102.083	09.753.781/0001-60	0,00	105,25
	1450/000	28/04/2016		0412270102.083	09.753.781/0001-60	0,00	15,77
	1544/000	02/05/2016		0412270102.083	33.000.118/0014-93	0,00	268,95
	1785/000	02/05/2016		0412270102.083	147.386.274-49	0,00	450,00
	1842/000	01/06/2016	09/09/2016	0412270102.083	40.859.233/0001-69	0,00	2.704,56
	1844/000	01/06/2016		0412270102.083	09.480.880/0001-15	0,00	6.905,58
	1845/000	01/06/2016		0412270102.083	09.480.880/0001-15	0,00	2.767,64
	1915/000	02/06/2016	26/01/2017	0412270102.083	07.365.343/0001-07	-3.700,00	3.700,00
	1940/000	02/06/2016	23/03/2017	0412270102.083	17.358.317/0001-05	0,00	60.256,00
	2172/000	29/06/2016		0412270102.083	616.543.104-68	0,00	85,00
	2273/000	20/07/2016		0412270102.083	01.252.272/0001-41	0,00	3.255,00
	2276/000	20/07/2016		0412270102.083	02.630.362/0001-91	0,00	880,00
	2279/000	20/07/2016		0412270102.083	24.426.198/0001-38	0,00	15.865,00
	2281/000	20/07/2016		0412270102.083	02.630.362/0001-91	0,00	788,00
04.42.3 - Recursos Transferidos pelo FNAS						0,00	15.400,00
	3315/000	24/10/2017	21/11/2017	0412270102.083	07.365.343/0001-07	0,00	15.400,00
04.43 - Secretaria Executiva de Comunicação - SECOM						2.500,00	9.356,73
04.43.1 - RECURSOS ORDINÁRIOS						2.500,00	7.456,73
	151/000	02/01/2017	28/12/2017	0412270242.095	10.359.560/0001-90	0,00	2.750,00
	2530/000	08/08/2017		0412270242.095	17.275.640/0001-07	0,00	4.000,00
	3031/000	02/10/2017		0412270242.095	20.693.777/0001-96	0,00	493,93
	3043/000	05/10/2017		0412270242.095	22.265.371/0001-38	0,00	212,80
	3666/000	30/11/2017	18/01/2018	0412270242.095	014.536.594-80	2.500,00	0,00
04.43.2 - Recursos Ordinários - Não vinculados						0,00	1.900,00
	1065/000	04/02/2016		0412270242.095	550.872.804-04	0,00	900,00
	1815/000	20/05/2016		0412270242.095	052.208.994-14	0,00	
04.44 - Secretaria Executiva de Turismo - SETUR						14.375,16	





Prefeitura Municipal de Igarassu - 2018

AV. JOAQUIM NABUCCO, 120 - CENTRO
Igarassu/PE - CEP: 53.610-070
CNPJ Nº: 10.359.560/0001-90 Telefone: (81) 3543-0645

Relação de Restos a Pagar Inscritos em Exercícios Anteriores com Saldos a Pagar até 31/12 do Exercício

2018 - Consolidado

Função	Empenho	Emissão	Liquidação	Ação Governamental	Fornecedor	Valor processado	Valor não processado
04.44.1 - RECURSOS ORDINÁRIOS						5.406,18	22.293,08
	154/000	02/01/2017	28/12/2017	0412270132.096	10.359.560/0001-90	0,00	4.048,00
	155/000	02/01/2017	28/12/2017	0412270132.096	10.359.560/0001-90	0,00	18.245,08
	1195/000	21/03/2017	14/02/2018	0412270132.096	10.835.932/0001-08	406,18	0,00
	3682/000	30/11/2017	08/03/2018	0412270132.096	17.424.783/0001-33	5.000,00	0,00
04.44.2 - Recursos Ordinários - Não vinculados						8.968,98	8.611,25
	912/000	26/01/2016		0412270132.096	031.777.814-51	0,00	3.160,00
	1109/000	04/02/2016		0412270132.096	10.848.646/0001-87	0,00	3.341,25
	1778/000	02/05/2016	31/12/2016	0412270132.096	06.234.755/0001-37	8.968,98	0,00
	1944/000	02/06/2016		0412270132.096	697.245.044-68	0,00	2.110,00
04.45 - Secretaria Executiva de Patrimônio Histórico - SEPAH						98,61	0,00
04.45.1 - RECURSOS ORDINÁRIOS						98,61	0,00
	898/000	24/02/2017	10/01/2018	0412270282.097	10.835.932/0001-08	98,61	0,00
04.46 - Secretaria Executiva de Cultura - SECULT						403,49	0,00
04.46.1 - RECURSOS ORDINÁRIOS						403,49	0,00
	897/000	24/02/2017	12/12/2017	0412270132.102	10.835.932/0001-08	403,49	0,00
04.47 - Secretaria Executiva de Meio Ambiente e Biodiversidade - SEMAB						2.766,30	5.604,76
04.47.1 - RECURSOS ORDINÁRIOS						500,00	2.151,50
	167/000	02/01/2017	28/12/2017	0412270222.106	10.359.560/0001-90	0,00	2.151,50
	3611/000	14/11/2017	20/12/2017	0412270222.106	10.359.560/0001-90	500,00	0,00
04.47.2 - Recursos Ordinários - Não vinculados						2.266,30	3.453,26
	776/000	26/01/2016		0412270222.106	10.359.560/0001-90	0,00	1.000,00
	1774/000	02/05/2016	31/12/2016	0412270222.106	06.234.755/0001-37	2.266,30	453,26
	2958/000	24/10/2016		0412270222.106	10.359.560/0001-90	0,00	500,00
	3180/000	27/10/2016		0412270222.106	10.359.560/0001-90	0,00	500,00
	3426/000	01/11/2016		0412270222.106	10.359.560/0001-90	0,00	1.000,00
04.48 - Empresa de Urbanização de Igarassu - URBI						15.287,78	40.921,65
04.48.1 - RECURSOS PRÓPRIOS - (ORDINÁRIO, NÃO VINCULADO)						15.287,78	40.921,65
	61/000	13/03/2015	31/12/2015	0412270188.029	03.776.266/0001-19	15.287,78	37.221,65
	192/000	03/08/2015	14/02/2017	0412270188.029	08.618.474/0001-03	0,00	3.700,00
04.49 - Secretaria Executiva de Comércio e Serviços - SECOMS						15.818,46	34.414,91
04.49.1 - RECURSOS ORDINÁRIOS						9.659,89	6.840,16
	170/000	02/01/2017	28/12/2017	0412230222.108	10.359.560/0001-90	0,00	5.372,13
	583/000	08/02/2017	01/01/2018	0412230222.108	10.835.932/0001-08	3.861,39	
	2126/000	03/07/2017	29/11/2017	0412230222.108	22.265.371/0001-38	5.798,50	





Prefeitura Municipal de Igarassu - 2018

AV. JOAQUIM NABUCO, 120 - CENTRO
Igarassu/PE - CEP: 53.610-070
CNPJ Nº: 10.359.560/0001-90 Telefone: (81) 3543-0645

Relação de Restos a Pagar Inscritos em Exercícios Anteriores com Saldos a Pagar até 31/12 do Exercício

2018 - Consolidado

Função	Empenho	Emissão	Liquidação	Ação Governamental	Fornecedor	Valor processado	Valor não processado
04.49.2 - Recursos Ordinários - Não vinculados						6.158,57	27.574,75
	349/000	26/01/2016	24/01/2017	0412230222.108	10.359.560/0001-90	2.500,00	23.693,53
	399/000	26/01/2016	31/12/2016	0412230222.108	06.234.755/0001-37	6.238,68	0,00
	615/000	26/01/2016	31/12/2016	0412230222.108	10.835.932/0001-08	-2.580,11	2.580,11
	2409/000	29/07/2016		0412230222.108	15.016.792/0001-60	0,00	1.301,11
04.50 - Secretaria Executiva de Agricultura e Pesca - SEAGPE						0,00	1.849,13
04.50.1 - RECURSOS ORDINÁRIOS						0,00	1.849,13
	3087/000	10/10/2017	28/12/2017	0412270252.112	10.359.560/0001-90	0,00	1.849,13
04.51 - Secretaria Executiva de Gestão Administrativa e Obras - SEGAO						67.495,15	89.984,53
04.51.1 - RECURSOS ORDINÁRIOS						12.461,73	63.602,53
	178/000	02/01/2017	28/12/2017	0412270092.116	10.359.560/0001-90	0,00	16.416,02
	179/000	02/01/2017	28/12/2017	0412270092.116	10.359.560/0001-90	0,00	28.691,22
	304/000	26/01/2017	21/03/2018	0412270092.116	10.835.932/0001-08	10.329,39	12.467,29
	1135/000	21/03/2017		0412270092.116	511.603.824-68	0,00	1.000,00
	1136/000	21/03/2017		0412270092.116	511.603.824-68	0,00	500,00
	1228/000	23/03/2017	27/12/2017	0412270092.116	14.222.080/0001-34	0,00	1.830,00
	1647/000	17/05/2017	21/08/2017	0412270092.116	10.835.932/0001-08	72,34	0,00
	3105/000	16/10/2017		0412270092.116	05.454.462/0001-00	0,00	1.120,00
	3167/000	24/10/2017		0412270092.116	07.816.574/0001-81	0,00	1.578,00
	3221/000	24/10/2017	17/11/2017	0412270092.116	098.438.524-00	2.060,00	0,00
04.51.2 - Recursos Ordinários - Não vinculados						55.033,42	26.382,00
	15/000	04/01/2016	29/01/2016	0412270092.116	082.802.554-19	0,00	674,00
	56/000	04/01/2016	02/01/2017	0412270092.116	06.234.755/0001-37	53.233,42	0,00
	657/000	26/01/2016		0412270092.116	95.583.613/0001-05	0,00	420,00
	1082/000	04/02/2016		0412270092.116	20.889.942/0001-80	0,00	1.120,00
	1442/000	28/04/2016		0412270092.116	20.889.942/0001-80	0,00	1.350,00
	1474/000	28/04/2016		0412270092.116	07.816.574/0001-81	0,00	1.190,00
	1627/000	02/05/2016		0412270092.116	20.843.640/0001-70	0,00	5.040,00
	1767/000	02/05/2016		0412270092.116	20.889.942/0001-80	0,00	1.120,00
	1768/000	02/05/2016	05/07/2016	0412270092.116	989.040.784-15	1.800,00	0,00
	2195/000	01/07/2016		0412270092.116	20.889.942/0001-80	0,00	1.120,00
	2609/000	12/08/2016		0412270092.116	989.040.784-15	0,00	1.800,00
	2610/000	12/08/2016		0412270092.116	20.889.942/0001-80	0,00	1.120,00
	2708/000	09/09/2016		0412270092.116	07.816.574/0001-81	0,00	
	2893/000	28/09/2016		0412270092.116	989.040.784-15	0,00	





Prefeitura Municipal de Igarassu - 2018

AV. JOAQUIM NABUCCO, 120 - CENTRO
Igarassu/PE - CEP: 53.610-070
CNPJ Nº: 10.359.560/0001-90 Telefone: (81) 3543-0645

Relação de Restos a Pagar Inscritos em Exercícios Anteriores com Saldos a Pagar até 31/12 do Exercício

2018 - Consolidado

Função	Empenho	Emissão	Liquidação	Ação Governamental	Fornecedor	Valor processado	Valor não processado
	2894/000	28/09/2016		0412270092.116	20.889.942/0001-80	0,00	1.120,00
	2910/000	28/09/2016		0412270092.116	95.583.613/0001-05	0,00	420,00
	3101/000	24/10/2016		0412270092.116	989.040.784-15	0,00	1.800,00
	3104/000	24/10/2016		0412270092.116	20.889.942/0001-80	0,00	1.120,00
	3156/000	27/10/2016		0412270092.116	95.583.613/0001-05	0,00	420,00
	3490/000	18/11/2016		0412270092.116	935.246.414-15	0,00	1.122,00
	3491/000	18/11/2016		0412270092.116	082.802.554-19	0,00	2.000,00
	3492/000	18/11/2016		0412270092.116	179.411.214-68	0,00	1.326,00
04.52 - Agência Municipal de Meio Ambiente de Igarassu						2.752,20	0,00
04.52.1 - RECURSOS PRÓPRIOS - (ORDINÁRIO, NÃO VINCULADO)						2.752,20	0,00
	4805/000	17/11/2015	31/12/2015	0412230272.084	01.556.584/0001-49	1.952,20	0,00
	4909/000	17/11/2015	31/12/2015	0412230272.084	890.693.234-00	800,00	0,00
04.53 - Autarquia do Regime Próprio Previdenciário dos Servidores Ef						0,00	0,00
04.53.1 - Recursos de Contribuições para o RPPS (Patronal, servidores e Comp						0,00	0,00
	121/000	29/12/2017	29/12/2017	0412270052.118	00000000000001	2.491,04	0,00
	126/000	29/12/2017	29/12/2017	0412270052.118	00000000000001	-2.491,04	0,00
04.54 - Empresa de Urbanização de Igarassu - URBI						269.367,89	1.656,06
04.54.1 - RECURSOS ORDINÁRIOS						269.367,89	1.656,06
	6/000	02/01/2017	28/12/2017	0412270182.140	29.979.036/0041-38	268.238,12	0,00
	35/000	02/01/2017		0412270182.140	15.587.379/0001-55	0,00	1.278,29
	36/000	02/01/2017		0412270182.140	15.587.379/0001-55	0,00	377,77
	327/000	03/07/2017	03/07/2017	0412270182.140	416.433.994-20	527,84	0,00
	330/000	03/07/2017	03/07/2017	0412270182.140	091.338.544-16	263,93	0,00
	335/000	03/07/2017	03/07/2017	0412270182.140	817.621.354-34	338,00	0,00
04.55 - 9999						-149,44	-155.318,00
04.55.1 - RECURSOS PRÓPRIOS - (ORDINÁRIO, NÃO VINCULADO)						-149,44	-155.318,00
	2014/000	31/12/2014		0412299999.999	10.359.560/0001-90	0,00	-70.631,33
	2014/000	31/12/2014		0412299999.999	12.025.214/0001-00	-15.149,44	-23.247,55
	2015/000	31/12/2015		0412299999.999	10.359.560/0001-90	0,00	-35.386,19
	2016/000	31/12/2016		0412299999.999	10.359.560/0001-90	15.000,00	-26.052,93
06 - Segurança Pública						0,00	224.523,81
06.1 - Secretaria de Administração						0,00	23.298,81
06.1.1 - RECURSOS PRÓPRIOS - (ORDINÁRIO, NÃO VINCULADO)						0,00	23.298,81
	430/000	26/01/2015		0618230014.001	09.753.781/0001-60	0,00	
	431/000	26/01/2015		0618230014.001	09.753.781/0001-60	0,00	





Prefeitura Municipal de Igarassu - 2018

AV. JOAQUIM NABUCCO, 120 - CENTRO
Igarassu/PE - CEP: 53.610-070
CNPJ Nº: 10.359.560/0001-90 Telefone: (81) 3543-0645

Relação de Restos a Pagar Inscritos em Exercícios Anteriores com Saldos a Pagar até 31/12 do Exercício

2018 - Consolidado

Função	Empenho	Emissão	Liquidação	Ação Governamental	Fornecedor	Valor processado	Valor não processado
	432/000	26/01/2015		0618230014.001	09.753.781/0001-60	0,00	1.347,57
	2374/000	05/05/2015		0618230014.001	43.217.850/0001-59	0,00	1.430,69
	3350/000	01/07/2015		0618230014.001	08439201000100	0,00	11.765,90
	3727/000	03/08/2015		0618230014.001	780.901.134-00	0,00	600,00
	3731/000	03/08/2015		0618230014.001	246.067.314-00	0,00	500,00
	4193/000	02/09/2015		0618230014.001	09.753.781/0001-60	0,00	511,57
	4195/000	02/09/2015		0618230014.001	10.571.982/0001-25	0,00	104,67
	4196/000	02/09/2015		0618230014.001	09.753.781/0001-60	0,00	2.007,20
	4197/000	02/09/2015		0618230014.001	09.753.781/0001-60	0,00	2.265,91
06.2 - SECRETARIA DE ADMINISTRAÇÃO						0,00	60.525,00
06.2.1 - RECURSOS PRÓPRIOS - (ORDINÁRIO, NÃO VINCULADO)						0,00	60.525,00
	634/000	03/02/2014		0618230014.001	08.439.201/0001-00	0,00	38.136,00
	635/000	03/02/2014		0618230014.001	08.439.201/0001-00	0,00	11.500,00
	737/000	11/02/2014		0618230014.001	08.439.201/0001-00	0,00	10.500,00
	3132/000	18/08/2014		0618230014.001	08.165.429/0002-21	0,00	389,00
06.3 - Secretaria Executiva de Defesa Cidadã - SEDEC						0,00	140.700,00
06.3.1 - Recursos Ordinários - Não vinculados						0,00	14.780,00
	3160/000	27/10/2016		0618230012.088	11.509.243/0001-76	0,00	14.780,00
06.3.2 - Transferências de Convênios - Estado/Sistema de Segurança Pública						0,00	125.920,00
	2404/000	21/07/2016		0618230012.088	03.470.727/0016-07	0,00	125.640,00
	2888/000	28/09/2016		0618230012.088	09.555.334/0001-04	0,00	280,00
08 - Assistência Social						149.693,10	522.481,27
08.1 - Gabinete do Prefeito						2.000,00	33.870,00
08.1.1 - RECURSOS PRÓPRIOS - (ORDINÁRIO, NÃO VINCULADO)						2.000,00	33.870,00
	371/000	20/01/2015	31/12/2015	0824420032.003	13.389.764/0001-62	2.000,00	6.000,00
	2254/000	28/04/2015		0824420032.003	11.547.932/0001-75	0,00	17.870,00
	3547/000	20/07/2015		0824420032.003	02.321.085/0001-35	0,00	10.000,00
08.2 - Secretaria do Trabalho, Desenvolvimento Social						0,00	8.594,34
08.2.1 - RECURSOS PRÓPRIOS - (ORDINÁRIO, NÃO VINCULADO)						0,00	8.594,34
	1235/000	02/03/2015		0824230134.029	066.662.714-24	0,00	788,00
	3358/000	01/07/2015		0824230134.029	12.686.013/0001-45	0,00	6,34
	3827/000	03/08/2015		0824430134.023	072.667.124-08	0,00	200,00
	3870/000	03/08/2015		0824430134.023	556.349.824-72	0,00	200,00
	4252/000	18/09/2015		0824430134.023	119.594.427-67	0,00	
	4603/000	28/10/2015		0824430134.023	899.133.884-49	0,00	





Prefeitura Municipal de Igarassu - 2018

AV. JOAQUIM NABUCCO, 120 - CENTRO
Igarassu/PE - CEP: 53.610-070
CNPJ Nº: 10.359.560/0001-90 Telefone: (81) 3543-0645

Relação de Restos a Pagar Inscritos em Exercícios Anteriores com Saldos a Pagar até 31/12 do Exercício

2018 - Consolidado

Função	Empenho	Emissão	Liquidação	Ação Governamental	Fornecedor	Valor processado	Valor não processado
	4605/000	28/10/2015		0824430134.023	096.511.474-07	0,00	3.500,00
	4689/000	28/10/2015		0824430134.023	071.681.544-35	0,00	200,00
08.3 - Fundo Municipal de Assistência Social						0,00	26.226,84
08.3.1 - RECURSOS PRÓPRIOS - (ORDINÁRIO, NÃO VINCULADO)						0,00	26.226,84
	3243/000	19/06/2015		0824130164.008	22.259.095/0001-03	0,00	8.656,14
	3244/000	19/06/2015		0824330162.066	22.259.095/0001-03	0,00	7.000,00
	3361/000	01/07/2015		0824330162.066	16.593.878/0001-18	0,00	4,03
	3363/000	01/07/2015		0824430162.068	16.593.878/0001-18	0,00	766,67
	4184/000	02/09/2015		0824130164.008	19.880.536/0001-77	0,00	3.000,00
	4947/000	18/11/2015		0824430162.071	40.859.233/0001-69	0,00	6.800,00
08.4 - Fundo Municipal de Defesa dos Direitos da Criança e Adolescente						4.000,00	3.400,00
08.4.1 - RECURSOS PRÓPRIOS - (ORDINÁRIO, NÃO VINCULADO)						4.000,00	3.400,00
	12/000	01/12/2015		0824330354.061	05.443.434/0001-80	0,00	3.400,00
	16/000	06/08/2015	31/12/2015	0824330354.061	05.198.646/0001-49	4.000,00	0,00
08.5 - Gabinete do Prefeito - GAPREF						9.200,00	73.320,00
08.5.1 - RECURSOS ORDINÁRIOS						9.200,00	12.000,00
	1147/000	21/03/2017	29/01/2018	0824420032.002	10.591.980/0001-06	1.700,00	0,00
	1149/000	21/03/2017	20/12/2017	0824420032.002	04.353.026/0001-74	3.000,00	0,00
	1150/000	21/03/2017	20/12/2017	0824420032.002	19.691.920/0001-21	4.500,00	1.500,00
	1286/000	03/04/2017		0824420032.002	039.106.434-77	0,00	500,00
	1287/000	03/04/2017	10/08/2017	0824420032.002	13.389.764/0001-62	0,00	10.000,00
08.5.2 - Recursos Ordinários - Não vinculados						0,00	61.320,00
	295/000	26/01/2016	27/07/2016	0824420032.002	02.321.085/0001-35	0,00	2.000,00
	478/000	26/01/2016	10/12/2018	0824420032.002	13.389.764/0001-62	0,00	2.000,00
	1603/000	02/05/2016	01/03/2017	0824420032.002	19.691.920/0001-21	0,00	1.000,00
	1869/000	01/06/2016		0824420032.002	11.547.932/0001-75	0,00	3.230,00
	1955/000	02/06/2016	14/12/2016	0824420032.002	09.278.422/0001-06	0,00	2.000,00
	1959/000	02/06/2016	14/12/2016	0824420032.002	11.547.932/0001-75	0,00	13.590,00
	2282/000	20/07/2016		0824420032.002	25.063.776/0001-81	0,00	10.000,00
	2283/000	20/07/2016		0824420032.002	25.063.776/0001-81	0,00	10.000,00
	2531/000	29/07/2016	21/02/2017	0824420032.002	02.321.085/0001-35	0,00	8.000,00
	2532/000	29/07/2016	02/03/2017	0824420032.002	04.353.026/0001-74	0,00	6.000,00
	2554/000	29/07/2016	22/02/2017	0824420032.002	12.201.492/0001-62	0,00	3.500,00
08.6 - GABINETE DO PREFEITO						0,00	
08.6.1 - RECURSOS PRÓPRIOS - (ORDINÁRIO, NÃO VINCULADO)						0,00	





Prefeitura Municipal de Igarassu - 2018

AV. JOAQUIM NABUCCO, 120 - CENTRO
Igarassu/PE - CEP: 53.610-070
CNPJ Nº: 10.359.560/0001-90 Telefone: (81) 3543-0645

Relação de Restos a Pagar Inscritos em Exercícios Anteriores com Saldos a Pagar até 31/12 do Exercício

2018 - Consolidado

Função	Empenho	Emissão	Liquidação	Ação Governamental	Fornecedor	Valor processado	Valor não processado
08.7 - SECRETARIA DO TRABALHO, DESENVOLVIMENTO SOCIAL E CIDADANIA	1230/000	20/03/2014		0824420032.003	10.689.545/0004-53	0,00	3.000,00
08.7.1 - RECURSOS PRÓPRIOS - (ORDINÁRIO, NÃO VINCULADO)						400,00	51.964,00
	255/000	28/01/2014		0824430134.023	066.662.504-27	0,00	200,00
	521/000	03/02/2014		0824430134.023	066.964.764-07	0,00	150,00
	929/000	28/02/2014		0824430134.024	35.797.364/0001-29	0,00	11.374,00
	1014/000	28/02/2014		0824430134.023	920.777.144-68	0,00	150,00
	1457/000	04/04/2014	31/12/2014	0824430134.023	546.595.904-53	200,00	0,00
	2185/000	25/06/2014		0824430134.023	823.966.124-68	0,00	200,00
	2186/000	25/06/2014		0824430134.023	091.172.754-07	0,00	200,00
	2424/000	07/07/2014	31/12/2014	0824430134.023	115.681.134-12	200,00	0,00
	2541/000	22/07/2014		0824430134.023	833.973.294-34	0,00	200,00
	3108/000	18/08/2014		0824430134.023	113.883.724-52	0,00	400,00
	3322/000	25/09/2014		0824430134.023	866.584.254-34	0,00	150,00
	3345/000	25/09/2014		0824430134.023	233.882.184-04	0,00	200,00
	4050/000	30/09/2014	01/08/2018	0824430134.024	35.797.364/0001-29	0,00	4.618,00
	4549/000	10/11/2014		0824430134.024	35.797.364/0001-29	0,00	11.374,00
	4550/000	10/11/2014		0824430134.024	35.797.364/0001-29	0,00	11.374,00
	4551/000	10/11/2014		0824430134.024	35.797.364/0001-29	0,00	11.374,00
08.8 - FUNDO MUNICIPAL DE ASSISTÊNCIA SOCIAL						24.546,89	110.138,29
08.8.1 - RECURSOS PRÓPRIOS - (ORDINÁRIO, NÃO VINCULADO)						24.546,89	110.138,29
	658/000	10/02/2014		0824330164.010	14.082.790/0001-06	0,00	3.600,00
	788/000	25/02/2014		0824330164.010	17.850.894/0001-01	0,00	1.550,00
	838/000	25/02/2014		0824330164.009	772.019.494-20	0,00	1.000,00
	840/000	25/02/2014	31/12/2014	0824330164.010	356.661.614-15	2.000,00	0,00
	842/000	25/02/2014	31/12/2014	0824330164.009	134.639.004-59	3.000,00	0,00
	844/000	25/02/2014		0824330164.009	000.461.674-04	0,00	700,00
	853/000	25/02/2014		0824330164.009	772.019.494-20	0,00	1.000,00
	1757/000	25/04/2014		0824330164.009	00.823.358/0001-14	0,00	650,00
	1758/000	25/04/2014	31/12/2014	0824330164.010	00.823.358/0001-14	1.120,00	0,00
	1788/000	25/04/2014		0824330164.010	01.556.584/0001-49	0,00	5.400,00
	1809/000	25/04/2014		0824330164.010	00.823.358/0001-14	0,00	280,00
	1810/000	25/04/2014		0824330164.010	00.823.358/0001-14	0,00	515,00
	1818/000	25/04/2014		0824330164.010	00.823.358/0001-14	0,00	
	1969/000	12/05/2014	31/12/2014	0824330164.010	054.273.864-32	1.350,00	





Prefeitura Municipal de Igarassu - 2018

AV. JOAQUIM NABUCCO, 120 - CENTRO
Igarassu/PE - CEP: 53.610-070
CNPJ Nº: 10.359.560/0001-90 Telefone: (81) 3543-0645

Relação de Restos a Pagar Inscritos em Exercícios Anteriores com Saldos a Pagar até 31/12 do Exercício

2018 - Consolidado

Função	Empenho	Emissão	Liquidação	Ação Governamental	Fornecedor	Valor processado	Valor não processado
	1971/000	12/05/2014	31/12/2014	0824330164.010	633.671.304-00	724,00	0,00
	1972/000	12/05/2014	31/12/2014	0824330164.010	742.600.574-72	1.200,00	0,00
	1977/000	12/05/2014		0824330164.010	02.501.998/0001-33	0,00	6.621,07
	1979/000	12/05/2014		0824330164.009	02.501.998/0001-33	0,00	6.869,10
	1980/000	12/05/2014		0824330164.010	10.837.819/0001-61	0,00	742,50
	1981/000	12/05/2014		0824330164.009	02.501.998/0001-33	0,00	11.165,57
	1982/000	12/05/2014		0824330164.009	10.837.819/0001-61	0,00	202,50
	1983/000	12/05/2014		0824330164.009	02.501.998/0001-33	0,00	7.793,37
	1986/000	12/05/2014		0824330164.009	02.501.998/0001-33	0,00	8.374,07
	1988/000	12/05/2014		0824330164.010	02.501.998/0001-33	0,00	7.864,37
	1993/000	12/05/2014	31/12/2014	0824330164.010	095.268.434-95	1.200,00	0,00
	1999/000	12/05/2014	31/12/2014	0824330164.010	988.808.294-91	724,00	0,00
	2133/000	10/06/2014		0824330164.010	000.461.674-04	0,00	400,00
	2225/000	25/06/2014		0824330164.010	10.837.819/0001-61	0,00	337,50
	2227/000	25/06/2014		0824330164.010	10.837.819/0001-61	0,00	742,50
	2229/000	25/06/2014		0824330164.009	10.837.819/0001-61	0,00	202,50
	2234/000	25/06/2014		0824330164.010	10.837.819/0001-61	0,00	405,00
	2302/000	07/07/2014		0824330164.010	10.359.560/0001-90	1.840,00	0,00
	2465/000	07/07/2014		0824330164.009	35.531.110/0001-64	0,00	1.000,00
	2567/000	22/07/2014		0824330164.010	833.879.944-00	0,00	900,00
	2703/000	04/08/2014	31/12/2014	0824330164.010	03.884.761/0001-41	11.388,89	0,00
	2989/000	04/08/2014		0824330164.009	24.140.204/0001-96	0,00	1.020,98
	3097/000	18/08/2014		0824330164.009	35.531.110/0001-64	0,00	1.000,00
	3377/000	25/09/2014		0824330164.009	35.531.110/0001-64	0,00	1.000,00
	3510/000	25/09/2014		0824330164.010	08.967.727/0001-54	0,00	5.500,00
	3511/000	25/09/2014		0824330164.010	08.967.727/0001-54	0,00	8.500,00
	3687/000	25/09/2014		0824330164.010	70.235.775/0001-21	0,00	296,00
	3736/000	25/09/2014		0824330164.010	09.253.569/0001-33	0,00	3.030,00
	4008/000	30/09/2014		0824330164.010	16.593.878/0001-18	0,00	548,83
	4012/000	30/09/2014		0824330164.009	16.593.878/0001-18	0,00	692,64
	4015/000	30/09/2014		0824330164.009	35.531.110/0001-64	0,00	1.000,00
	4345/000	29/10/2014		0824330164.010	08.967.727/0001-54	0,00	5.500,00
	4350/000	30/10/2014		0824330164.010	08.967.727/0001-54	0,00	5.500,00
	4355/000	30/10/2014		0824130164.008	16.593.878/0001-18	0,00	
	4356/000	30/10/2014		0824330164.009	70.235.775/0001-21	0,00	





Prefeitura Municipal de Igarassu - 2018

AV. JOAQUIM NABUCCO, 120 - CENTRO
Igarassu/PE - CEP: 53.610-070
CNPJ Nº: 10.359.560/0001-90 Telefone: (81) 3543-0645

Relação de Restos a Pagar Inscritos em Exercícios Anteriores com Saldos a Pagar até 31/12 do Exercício

2018 - Consolidado

Função	Empenho	Emissão	Liquidação	Ação Governamental	Fornecedor	Valor processado	Valor não processado
	4377/000	30/10/2014		0824330164.010	16.593.878/0001-18	0,00	517,69
	4378/000	30/10/2014		0824330164.010	16.593.878/0001-18	0,00	3,37
	4379/000	30/10/2014		0824330164.010	16.593.878/0001-18	0,00	48,05
	4612/000	02/12/2014		0824330164.010	08.967.727/0001-54	0,00	5.500,00
	4651/000	02/12/2014		0824330164.009	35.531.110/0001-64	0,00	1.000,00
08.9 - FUNDO MUNICIPAL DE DEFESA DOS DIREITOS DA CRIANÇA E ADOLESCENTE						6.100,00	16.000,00
08.9.1 - RECURSOS PRÓPRIOS - (ORDINÁRIO, NÃO VINCULADO)						6.100,00	16.000,00
	2/000	30/12/2014	31/12/2014	0824330324.052	13.389.764/0001-62	1.600,00	0,00
	3/000	05/05/2014		0824330324.052	10.689.545/0004-53	0,00	1.600,00
	4/000	05/05/2014		0824330324.052	10.591.980/0001-06	0,00	1.600,00
	6/000	05/05/2014		0824330324.052	35.797.364/0022-53	0,00	9.600,00
	8/000	05/05/2014		0824330324.052	11.168.912/0001-93	0,00	1.600,00
	9/000	30/12/2014	31/12/2014	0824330324.052	06.216.251/0001-94	4.000,00	0,00
	12/000	05/05/2014		0824330324.052	05.443.434/0001-80	0,00	1.600,00
	14/000	30/12/2014	31/12/2014	0824330324.052	06.147.820/0001-97	500,00	0,00
08.10 - Fundo Municipal de Assistência Social - FMAS						93.906,87	92.492,58
08.10.1 - RECURSOS ORDINÁRIOS						87.079,49	54.291,38
	132/000	02/01/2017	28/12/2017	0824430162.072	10.359.560/0001-90	0,00	30.890,65
	407/000	30/01/2017	21/02/2017	0824430132.064	118.225.004-19	200,00	0,00
	445/000	30/01/2017	22/02/2017	0824430132.064	082.542.644-81	200,00	0,00
	459/000	30/01/2017	22/02/2017	0824430132.064	034.392.234-77	200,00	0,00
	476/000	30/01/2017	22/02/2017	0824430132.064	111.601.114-05	200,00	0,00
	492/000	30/01/2017	22/02/2017	0824430132.064	114.198.624-80	200,00	0,00
	684/000	15/02/2017	10/03/2017	0824430132.064	118.225.004-19	200,00	0,00
	771/000	15/02/2017	07/03/2017	0824430132.064	863.363.394-91	200,00	0,00
	1023/000	10/03/2017	07/04/2017	0824430132.064	118.225.004-19	200,00	0,00
	1049/000	14/03/2017	07/04/2017	0824430132.064	102.657.604-02	200,00	0,00
	1070/000	14/03/2017	07/04/2017	0824430132.064	462.023.234-34	200,00	0,00
	1123/000	21/03/2017	12/04/2017	0824430132.064	863.363.394-91	200,00	0,00
	1237/000	23/03/2017	27/12/2017	0824430162.075	42.194.191/0001-10	0,00	13.000,00
	1368/000	03/04/2017	02/05/2017	0824430132.064	086.149.264-13	200,00	0,00
	1404/000	03/04/2017	03/05/2017	0824430132.064	122.012.724-84	250,00	0,00
	1405/000	03/04/2017	03/05/2017	0824430132.064	919.878.494-34	200,00	0,00
	1595/000	12/05/2017	08/06/2017	0824430162.071	031.539.544-37	0,00	
	1667/000	19/05/2017	12/06/2017	0824430132.064	073.776.404-05	200,00	





Prefeitura Municipal de Igarassu - 2018

AV. JOAQUIM NABUCCO, 120 - CENTRO
Igarassu/PE - CEP: 53.610-070
CNPJ Nº: 10.359.560/0001-90 Telefone: (81) 3543-0645

Relação de Restos a Pagar Inscritos em Exercícios Anteriores com Saldos a Pagar até 31/12 do Exercício

2018 - Consolidado

Função	Empenho	Emissão	Liquidação	Ação Governamental	Fornecedor	Valor processado	Valor não processado
	1675/000	19/05/2017	12/06/2017	0824430132.064	096.466.274-47	200,00	0,00
	1741/000	19/05/2017	12/06/2017	0824430132.064	615.049.804-25	200,00	0,00
	1745/000	19/05/2017	12/06/2017	0824430132.064	108.804.334-85	200,00	0,00
	1906/000	07/06/2017	04/07/2017	0824430132.064	108.804.334-85	200,00	0,00
	1943/000	07/06/2017	07/07/2017	0824430132.064	089.040.364-37	300,00	0,00
	1944/000	07/06/2017	07/07/2017	0824430132.064	702.192.984-67	200,00	0,00
	1951/000	07/06/2017	14/11/2017	0824430162.072	20.693.777/0001-96	49.481,29	0,00
	2119/000	03/07/2017	07/06/2018	0824430162.066	35.797.364/0001-29	5.000,00	4.800,73
	2157/000	03/07/2017	03/08/2017	0824430132.064	108.804.334-85	200,00	0,00
	2195/000	03/07/2017	03/08/2017	0824430132.064	071.887.704-76	200,00	0,00
	2200/000	03/07/2017	03/08/2017	0824430132.064	702.192.984-67	200,00	0,00
	2207/000	03/07/2017	03/08/2017	0824430132.064	109.029.934-61	200,00	0,00
	2213/000	03/07/2017	03/08/2017	0824430132.064	080.210.024-41	200,00	0,00
	2350/000	28/07/2017	24/08/2017	0824430132.064	702.192.984-67	200,00	0,00
	2355/000	28/07/2017	24/08/2017	0824430132.064	080.210.024-41	200,00	0,00
	2432/000	31/07/2017	24/08/2017	0824430132.064	116.356.394-33	200,00	0,00
	2468/000	31/07/2017	24/08/2017	0824430132.064	071.887.704-76	200,00	0,00
	2473/000	31/07/2017	17/11/2017	0824330162.067	22.265.371/0001-38	3.598,20	0,00
	2497/000	01/08/2017	14/09/2017	0824430132.064	009.780.344-81	0,00	4.000,00
	2553/000	14/08/2017	14/09/2017	0824430132.064	702.192.984-67	200,00	0,00
	2578/000	14/08/2017	14/09/2017	0824430132.064	080.210.024-41	200,00	0,00
	2602/000	14/08/2017	14/09/2017	0824430132.064	023.840.084-04	200,00	0,00
	2645/000	14/08/2017	14/09/2017	0824430132.064	071.887.704-76	200,00	0,00
	2659/000	14/08/2017	14/09/2017	0824430132.064	116.356.394-33	200,00	0,00
	2907/000	12/09/2017	18/10/2017	0824430132.064	023.840.084-04	200,00	0,00
	3199/000	24/10/2017	05/12/2017	0824430132.064	023.840.084-04	200,00	0,00
	3410/000	07/11/2017	12/12/2017	0824430132.064	076.229.684-47	200,00	0,00
	3411/000	07/11/2017	12/12/2017	0824430132.064	706.512.194-18	200,00	0,00
	3412/000	07/11/2017	12/12/2017	0824430132.064	009.801.434-03	200,00	0,00
	3413/000	10/11/2017	12/12/2017	0824430132.064	908.188.654-15	200,00	0,00
	3414/000	10/11/2017	12/12/2017	0824430132.064	428.100.864-00	200,00	0,00
	3415/000	10/11/2017	12/12/2017	0824430132.064	112.141.694-22	200,00	0,00
	3416/000	10/11/2017	12/12/2017	0824430132.064	030.291.014-01	200,00	0,00
	3417/000	10/11/2017	12/12/2017	0824430132.064	103.337.224-26	200,00	0,00
	3418/000	10/11/2017	12/12/2017	0824430132.064	089.746.854-69	200,00	0,00





Prefeitura Municipal de Igarassu - 2018

AV. JOAQUIM NABUCCO, 120 - CENTRO
Igarassu/PE - CEP: 53.610-070
CNPJ Nº: 10.359.560/0001-90 Telefone: (81) 3543-0645

Relação de Restos a Pagar Inscritos em Exercícios Anteriores com Saldos a Pagar até 31/12 do Exercício

2018 - Consolidado

Função	Empenho	Emissão	Liquidação	Ação Governamental	Fornecedor	Valor processado	Valor não processado
	3419/000	10/11/2017	12/12/2017	0824430132.064	040.241.954-50	200,00	0,00
	3420/000	10/11/2017	12/12/2017	0824430132.064	097.712.164-06	200,00	0,00
	3421/000	10/11/2017	12/12/2017	0824430132.064	041.227.724-78	200,00	0,00
	3422/000	10/11/2017	12/12/2017	0824430132.064	709.264.984-60	200,00	0,00
	3423/000	10/11/2017	12/12/2017	0824430132.064	086.180.144-00	200,00	0,00
	3424/000	10/11/2017	12/12/2017	0824430132.064	129.750.274-43	300,00	0,00
	3425/000	10/11/2017	12/12/2017	0824430132.064	708.032.574-90	300,00	0,00
	3426/000	10/11/2017	12/12/2017	0824430132.064	028.398.164-40	200,00	0,00
	3427/000	10/11/2017	12/12/2017	0824430132.064	045.631.494-62	200,00	0,00
	3428/000	10/11/2017	12/12/2017	0824430132.064	833.973.294-34	250,00	0,00
	3429/000	10/11/2017	12/12/2017	0824430132.064	120.166.794-17	200,00	0,00
	3430/000	10/11/2017	12/12/2017	0824430132.064	054.479.704-31	200,00	0,00
	3431/000	10/11/2017	12/12/2017	0824430132.064	014.090.537-50	200,00	0,00
	3432/000	10/11/2017	12/12/2017	0824430132.064	767.778.714-20	200,00	0,00
	3433/000	10/11/2017	12/12/2017	0824430132.064	881.559.194-04	200,00	0,00
	3434/000	10/11/2017	12/12/2017	0824430132.064	287.816.988-36	200,00	0,00
	3435/000	10/11/2017	12/12/2017	0824430132.064	056.740.874-40	200,00	0,00
	3436/000	10/11/2017	12/12/2017	0824430132.064	088.926.504-67	200,00	0,00
	3437/000	10/11/2017	12/12/2017	0824430132.064	023.840.084-04	200,00	0,00
	3438/000	10/11/2017	12/12/2017	0824430132.064	707.861.454-20	300,00	0,00
	3439/000	10/11/2017	12/12/2017	0824430132.064	106.428.244-01	300,00	0,00
	3440/000	10/11/2017	12/12/2017	0824430132.064	631.092.124-04	200,00	0,00
	3441/000	10/11/2017	12/12/2017	0824430132.064	072.667.124-08	200,00	0,00
	3442/000	10/11/2017	12/12/2017	0824430132.064	720.246.744-53	200,00	0,00
	3443/000	10/11/2017	12/12/2017	0824430132.064	027.063.244-14	200,00	0,00
	3444/000	10/11/2017	12/12/2017	0824430132.064	658.067.784-87	200,00	0,00
	3445/000	10/11/2017	12/12/2017	0824430132.064	183.879.854-49	200,00	0,00
	3446/000	10/11/2017	12/12/2017	0824430132.064	038.845.884-43	200,00	0,00
	3447/000	10/11/2017	12/12/2017	0824430132.064	064.647.864-82	200,00	0,00
	3448/000	10/11/2017	12/12/2017	0824430132.064	113.744.994-20	200,00	0,00
	3449/000	10/11/2017	12/12/2017	0824430132.064	048.577.244-21	200,00	0,00
	3450/000	10/11/2017	12/12/2017	0824430132.064	881.762.074-20	200,00	0,00
	3451/000	10/11/2017	12/12/2017	0824430132.064	096.511.474-07	200,00	0,00
	3452/000	10/11/2017	12/12/2017	0824430132.064	973.104.924-04	300,00	
	3453/000	10/11/2017	12/12/2017	0824430132.064	123.797.044-06	200,00	





Prefeitura Municipal de Igarassu - 2018

AV. JOAQUIM NABUCCO, 120 - CENTRO
Igarassu/PE - CEP: 53.610-070
CNPJ Nº: 10.359.560/0001-90 Telefone: (81) 3543-0645

Relação de Restos a Pagar Inscritos em Exercícios Anteriores com Saldos a Pagar até 31/12 do Exercício

2018 - Consolidado

Função	Empenho	Emissão	Liquidação	Ação Governamental	Fornecedor	Valor processado	Valor não processado
	3454/000	10/11/2017	12/12/2017	0824430132.064	085.910.384-60	200,00	0,00
	3455/000	10/11/2017	12/12/2017	0824430132.064	073.761.074-36	200,00	0,00
	3456/000	10/11/2017	12/12/2017	0824430132.064	069.454.234-25	200,00	0,00
	3457/000	10/11/2017	12/12/2017	0824430132.064	102.300.554-94	200,00	0,00
	3458/000	10/11/2017	12/12/2017	0824430132.064	906.261.254-72	200,00	0,00
	3459/000	10/11/2017	12/12/2017	0824430132.064	038.553.514-73	200,00	0,00
	3460/000	10/11/2017	12/12/2017	0824430132.064	867.527.904-34	200,00	0,00
	3461/000	10/11/2017	12/12/2017	0824430132.064	500.024.064-20	200,00	0,00
	3462/000	10/11/2017	12/12/2017	0824430132.064	084.150.574-82	200,00	0,00
	3466/000	10/11/2017	12/12/2017	0824430132.064	556.349.824-72	200,00	0,00
	3467/000	10/11/2017	12/12/2017	0824430132.064	108.804.334-85	200,00	0,00
	3468/000	10/11/2017	12/12/2017	0824430132.064	024.678.674-47	200,00	0,00
	3469/000	10/11/2017	12/12/2017	0824430132.064	061.774.284-79	200,00	0,00
	3470/000	10/11/2017	12/12/2017	0824430132.064	066.662.504-27	300,00	0,00
	3471/000	10/11/2017	12/12/2017	0824430132.064	659.041.174-34	200,00	0,00
	3472/000	10/11/2017	12/12/2017	0824430132.064	010.530.124-89	200,00	0,00
	3473/000	10/11/2017	12/12/2017	0824430132.064	092.528.804-70	200,00	0,00
	3474/000	10/11/2017	12/12/2017	0824430132.064	690.509.704-78	200,00	0,00
	3481/000	10/11/2017	12/12/2017	0824430132.064	330.201.084-20	200,00	0,00
	3482/000	10/11/2017	12/12/2017	0824430132.064	025.604.544-59	200,00	0,00
	3483/000	10/11/2017	12/12/2017	0824430132.064	101.511.714-75	200,00	0,00
	3484/000	10/11/2017	12/12/2017	0824430132.064	094.735.314-35	200,00	0,00
	3485/000	10/11/2017	12/12/2017	0824430132.064	088.547.994-75	200,00	0,00
	3486/000	10/11/2017	12/12/2017	0824430132.064	458.178.124-87	200,00	0,00
	3487/000	10/11/2017	12/12/2017	0824430132.064	098.904.394-09	200,00	0,00
	3488/000	10/11/2017	12/12/2017	0824430132.064	075.907.984-60	200,00	0,00
	3489/000	10/11/2017	12/12/2017	0824430132.064	073.995.354-00	200,00	0,00
	3490/000	10/11/2017	12/12/2017	0824430132.064	075.279.514-78	200,00	0,00
	3491/000	10/11/2017	12/12/2017	0824430132.064	129.948.784-02	200,00	0,00
	3492/000	10/11/2017	12/12/2017	0824430132.064	116.356.394-33	200,00	0,00
	3493/000	10/11/2017	12/12/2017	0824430132.064	089.887.354-12	200,00	0,00
	3494/000	10/11/2017	12/12/2017	0824430132.064	327.184.704-53	200,00	0,00
	3495/000	10/11/2017	12/12/2017	0824430132.064	062.996.084-47	200,00	0,00
	3496/000	10/11/2017	12/12/2017	0824430132.064	086.180.134-20	200,00	0,00
	3497/000	10/11/2017	12/12/2017	0824430132.064	010.335.004-70	200,00	0,00





Prefeitura Municipal de Igarassu - 2018

AV. JOAQUIM NABUCCO, 120 - CENTRO
Igarassu/PE - CEP: 53.610-070
CNPJ Nº: 10.359.560/0001-90 Telefone: (81) 3543-0645

Relação de Restos a Pagar Inscritos em Exercícios Anteriores com Saldos a Pagar até 31/12 do Exercício

2018 - Consolidado

Função	Empenho	Emissão	Liquidação	Ação Governamental	Fornecedor	Valor processado	Valor não processado
	3498/000	10/11/2017	12/12/2017	0824430132.064	016.437.154-02	200,00	0,00
	3499/000	10/11/2017	12/12/2017	0824430132.064	753.940.064-15	200,00	0,00
	3500/000	10/11/2017	12/12/2017	0824430132.064	100.538.734-67	200,00	0,00
	3501/000	10/11/2017	12/12/2017	0824430132.064	615.011.154-72	250,00	0,00
	3502/000	10/11/2017	12/12/2017	0824430132.064	353.029.414-49	200,00	0,00
	3504/000	10/11/2017	12/12/2017	0824430132.064	111.704.674-58	200,00	0,00
	3505/000	10/11/2017	12/12/2017	0824430132.064	782.981.644-15	250,00	0,00
	3506/000	10/11/2017	12/12/2017	0824430132.064	783.869.184-20	200,00	0,00
	3507/000	10/11/2017	12/12/2017	0824430132.064	089.040.364-37	300,00	0,00
	3515/000	10/11/2017	12/12/2017	0824430132.064	166.244.084-72	200,00	0,00
	3516/000	10/11/2017	12/12/2017	0824430132.064	141.481.884-04	200,00	0,00
	3517/000	10/11/2017	12/12/2017	0824430132.064	781.252.354-34	200,00	0,00
	3518/000	10/11/2017	12/12/2017	0824430132.064	092.320.624-88	200,00	0,00
	3519/000	10/11/2017	12/12/2017	0824430132.064	125.785.464-01	200,00	0,00
	3520/000	10/11/2017	12/12/2017	0824430132.064	079.963.524-37	200,00	0,00
	3521/000	10/11/2017	12/12/2017	0824430132.064	832.676.544-91	200,00	0,00
	3523/000	10/11/2017	12/12/2017	0824430132.064	122.012.724-84	200,00	0,00
	3524/000	10/11/2017	12/12/2017	0824430132.064	099.405.784-90	200,00	0,00
	3525/000	10/11/2017	12/12/2017	0824430132.064	122.726.184-56	200,00	0,00
	3526/000	10/11/2017	12/12/2017	0824430132.064	103.176.984-60	200,00	0,00
	3545/000	10/11/2017	12/12/2017	0824430132.064	072.653.314-94	200,00	0,00
	3546/000	10/11/2017	12/12/2017	0824430132.064	771.148.254-04	200,00	0,00
	3547/000	10/11/2017	12/12/2017	0824430132.064	265.335.964-20	200,00	0,00
	3548/000	10/11/2017	12/12/2017	0824430132.064	615.049.804-25	200,00	0,00
08.10.2 - Recursos Ordinários - Não vinculados						600,00	1.800,00
	1758/000	02/05/2016		0824430132.064	098.704.244-06	0,00	200,00
	1762/000	02/05/2016		0824430132.064	895.530.124-34	0,00	200,00
	2017/000	20/06/2016	04/08/2016	0824430132.064	096.511.474-07	200,00	0,00
	2018/000	20/06/2016		0824430132.064	659.041.174-34	0,00	200,00
	2114/000	22/06/2016		0824430132.064	037.479.214-34	0,00	1.000,00
	2437/000	29/07/2016	05/09/2016	0824430132.064	706.512.194-18	200,00	0,00
	3069/000	24/10/2016	11/11/2016	0824430132.064	690.509.704-78	200,00	0,00
	3263/000	01/11/2016		0824430132.064	919.878.494-34	0,00	200,00
08.10.3 - Recursos Transferidos pelo FNAS						6.227,38	
	429/000	26/01/2016	24/02/2017	0824430162.072	09.769.035/0001-64	0,00	





Prefeitura Municipal de Igarassu - 2018

AV. JOAQUIM NABUCCO, 120 - CENTRO
Igarassu/PE - CEP: 53.610-070
CNPJ Nº: 10.359.560/0001-90 Telefone: (81) 3543-0645

Relação de Restos a Pagar Inscritos em Exercícios Anteriores com Saldos a Pagar até 31/12 do Exercício

2018 - Consolidado

Função	Empenho	Emissão	Liquidação	Ação Governamental	Fornecedor	Valor processado	Valor não processado
	474/000	26/01/2016	01/03/2016	0824430162.072	12.425.362/0001-03	0,00	4.300,00
	475/000	26/01/2016	01/03/2016	0824430162.075	12.425.362/0001-03	0,00	900,00
	596/000	26/01/2016		0824430162.075	40.859.233/0001-69	0,00	4.445,74
	1117/000	04/02/2016	18/05/2016	0824430162.072	587.844.467-49	0,00	1.760,00
	1129/000	21/03/2017		0824430162.073	921.843.324-53	0,00	1.350,00
	1130/000	21/03/2017		0824430162.073	081.887.334-58	0,00	1.200,00
	1131/000	21/03/2017		0824430162.073	417.768.104-06	0,00	1.350,00
	1144/000	04/02/2016	28/12/2016	0824430162.075	42.194.191/0001-10	0,00	0,10
	1152/000	01/03/2016	02/12/2016	0824430162.075	42.194.191/0001-10	0,00	0,10
	1325/000	03/04/2017		0824430162.071	112.840.924-02	0,00	1.200,00
	1834/000	05/06/2017	30/10/2017	0824430162.071	12.689.431/0001-96	0,00	901,08
	1835/000	05/06/2017	30/10/2017	0824430162.072	12.689.431/0001-96	0,00	3.188,97
	1836/000	05/06/2017	22/12/2017	0824430162.075	12.689.431/0001-96	0,00	805,17
	1932/000	02/06/2016		0824430162.072	12.425.362/0001-03	0,00	7.700,00
	2320/000	14/07/2017	30/08/2017	0824430162.072	066.428.644-50	0,00	3.200,00
	2782/000	08/09/2017	22/12/2017	0824430162.072	70.235.775/0001-21	3.107,38	0,00
	3015/000	02/10/2017	25/10/2017	0824430162.072	076.755.614-30	2.800,00	0,00
	3366/000	01/11/2017	11/12/2017	0824430162.072	030.057.184-41	0,00	1.000,00
	3624/000	24/11/2017	20/12/2017	0824430162.073	080.840.634-56	320,00	0,00
	3662/000	30/11/2017	22/12/2017	0824430162.075	086.716.384-48	0,00	3.000,00
08.10.4 - Transferências de Convênios - Estado/Assistência Social						0,00	0,03
	1477/000	02/05/2016	08/02/2017	0824430132.076	20.693.777/0001-96	0,00	0,03
08.11 - Secretaria Executiva de Desenvolvimento Social e Habitação - SEDESH						200,00	31.275,22
08.11.1 - RECURSOS ORDINÁRIOS						0,00	3.801,94
	1839/000	05/06/2017	13/07/2017	0824230132.082	12.689.431/0001-96	0,00	3.801,94
08.11.2 - Recursos Ordinários - Não vinculados						200,00	27.473,28
	5/000	04/01/2016	18/04/2016	0824230132.082	058.421.004-36	0,00	880,00
	727/000	26/01/2016		0824430132.084	03.776.266/0001-19	0,00	25.393,28
	1197/000	01/03/2016	27/04/2016	0824430132.084	183.879.854-49	200,00	0,00
	1254/000	01/03/2016		0824430132.084	023.840.084-04	0,00	200,00
	1453/000	28/04/2016		0824450462.080	404.512.548-56	0,00	1.000,00
08.12 - Secretaria Executiva da Mulher e Políticas Afirmativas - SEM						7.839,34	2.000,00
08.12.1 - RECURSOS ORDINÁRIOS						7.839,34	2.000,00
	337/000	26/01/2017	22/12/2017	0824410522.089	10.835.932/0001-08	159,34	
	2067/000	21/06/2017	07/12/2017	0824410522.089	048.436.524-07	0,00	





Prefeitura Municipal de Igarassu - 2018

AV. JOAQUIM NABUCCO, 120 - CENTRO
Igarassu/PE - CEP: 53.610-070
CNPJ Nº: 10.359.560/0001-90 Telefone: (81) 3543-0645

Relação de Restos a Pagar Inscritos em Exercícios Anteriores com Saldos a Pagar até 31/12 do Exercício

2018 - Consolidado

Função	Empenho	Emissão	Liquidação	Ação Governamental	Fornecedor	Valor processado	Valor não processado
	2750/000	01/09/2017	13/12/2017	0824410522.089	05.214.148/0001-42	7.680,00	0,00
08.13 - Fundo Municipal de Defesa dos Direitos da Criança e Adolescente - FMDCA						0,00	64.700,00
08.13.1 - RECURSOS ORDINÁRIOS						0,00	28.800,00
	10/000	02/01/2017	23/02/2017	0824330352.092	13.389.764/0001-62	0,00	16.200,00
	11/000	02/01/2017	19/12/2017	0824330352.092	07.635.946/0001-73	0,00	1.800,00
	19/000	02/10/2017	19/12/2017	0824330352.092	15.470.381/0001-40	0,00	10.800,00
08.13.2 - Recursos Ordinários - Não vinculados						0,00	35.900,00
	6/000	04/01/2016	21/12/2016	0824330352.092	06.147.820/0001-97	0,00	5.600,00
	7/000	04/01/2016	10/10/2016	0824330352.092	69.930.345/0001-40	0,00	10.000,00
	10/000	04/01/2016	14/07/2016	0824330352.092	07.635.946/0001-73	0,00	5.000,00
	12/000	01/03/2016	16/08/2016	0824330352.092	05.443.434/0001-80	0,00	11.900,00
	16/000	01/04/2016	21/12/2016	0824330352.092	13.389.764/0001-62	0,00	3.400,00
08.14 - Secretaria Executiva de Educação Profissional, Trabalho e						1.500,00	5.500,00
08.14.1 - RECURSOS ORDINÁRIOS						1.500,00	0,00
	3718/000	11/12/2017	22/12/2017	0812810502.093	111.659.354-81	1.500,00	0,00
08.14.2 - Recursos Ordinários - Não vinculados						0,00	5.500,00
	143/000	05/01/2016		0812810502.093	650.028.064-49	0,00	1.000,00
	154/000	05/01/2016		0812810502.093	650.028.064-49	0,00	500,00
	960/000	26/01/2016		0812810502.093	650.028.064-49	0,00	1.000,00
	961/000	26/01/2016		0812810502.093	650.028.064-49	0,00	1.000,00
	1465/000	28/04/2016		0812810502.093	650.028.064-49	0,00	1.000,00
	1466/000	28/04/2016		0812810502.093	650.028.064-49	0,00	1.000,00
10 - Saúde						6.010.461,69	1.080.558,78
10.1 - FUNDO MUNICIPAL DE SAÚDE						271.769,15	0,00
10.1.1 - RECURSOS PRÓPRIOS - (ORDINÁRIO, NÃO VINCULADO)						271.769,15	0,00
	2/000	24/01/2014	31/12/2014	1030230114.016	10.835.932/0001-08	669,28	0,00
	4/000	02/09/2014	31/12/2014	1030230114.020	10.835.932/0001-08	136,66	0,00
	8/000	16/01/2014	31/12/2014	1030130104.021	09.769.035/0001-64	33,33	0,00
	9/000	16/01/2014	31/12/2014	1030130114.015	09.769.035/0001-64	2.273,74	0,00
	10/000	16/01/2014	31/12/2014	1030230114.016	09.769.035/0001-64	5.382,58	0,00
	11/000	04/04/2014	31/12/2014	1030230114.020	09.769.035/0001-64	43,79	0,00
	12/000	06/02/2014	31/12/2014	1030230114.020	09.769.035/0001-64	78,46	0,00
	16/000	07/05/2014	31/12/2014	1030230114.016	065.560.901-66	1.500,00	0,00
	17/000	07/05/2014	31/12/2014	1030230114.016	065.560.751-08	500,00	
	18/000	07/05/2014	31/12/2014	1030230114.016	065.583.871-66	1.000,00	





Prefeitura Municipal de Igarassu - 2018

AV. JOAQUIM NABUCCO, 120 - CENTRO
Igarassu/PE - CEP: 53.610-070
CNPJ Nº: 10.359.560/0001-90 Telefone: (81) 3543-0645

Relação de Restos a Pagar Inscritos em Exercícios Anteriores com Saldos a Pagar até 31/12 do Exercício

2018 - Consolidado

Função	Empenho	Emissão	Liquidação	Ação Governamental	Fornecedor	Valor processado	Valor não processado
	19/000	07/05/2014	31/12/2014	1030230114.016	065.708.861-77	500,00	0,00
	20/000	07/05/2014	31/12/2014	1030230114.016	066.016.911-86	500,00	0,00
	21/000	07/05/2014	31/12/2014	1030230114.016	065.995.641-19	500,00	0,00
	23/000	07/05/2014	31/12/2014	1030230114.016	065.710.521-05	500,00	0,00
	24/000	07/05/2014	31/12/2014	1030230114.016	066.135.231-51	500,00	0,00
	44/000	29/05/2014	31/12/2014	1030230114.016	649.328.934-34	1.200,00	0,00
	49/000	25/04/2014	31/12/2014	1030230114.016	283.754.244-04	700,00	0,00
	54/000	25/04/2014	31/12/2014	1030230114.016	101.665.724-20	1.600,00	0,00
	97/000	14/01/2014	31/12/2014	1030130114.015	06.300.403/0001-32	7.484,00	0,00
	99/000	18/07/2014	31/12/2014	1030130114.015	05.387.950/0001-34	3.173,53	0,00
	100/000	02/04/2014	31/12/2014	1030230114.016	05.387.950/0001-34	30.571,68	0,00
	105/000	15/04/2014	31/12/2014	1030130114.015	03.884.761/0001-41	2.600,00	0,00
	136/000	20/01/2014	31/12/2014	1030130104.021	113.740.304-73	117,00	0,00
	158/000	29/09/2014	31/12/2014	1030130114.015	08.348.650/0001-34	25.186,47	0,00
	172/000	14/03/2014	31/12/2014	1030130114.015	10.840.479/0001-28	10.057,50	0,00
	173/000	13/02/2014	31/12/2014	1030230113.011	13.662.156/0001-80	27.073,29	0,00
	189/000	27/01/2014	31/12/2014	1030130104.021	061.517.894-40	60,00	0,00
	197/000	28/01/2014	31/12/2014	1030130114.015	823.972.365-91	1.300,00	0,00
	209/000	02/09/2014	31/12/2014	1030230114.016	05.449.553/0001-40	4.596,46	0,00
	226/000	26/09/2014	31/12/2014	1030230114.016	02.898.097/0001-27	2.172,20	0,00
	232/000	10/02/2014	31/12/2014	1012210104.014	397.953.654-87	6.500,00	0,00
	283/000	28/02/2014	31/12/2014	1030230114.020	08.778.201/0001-26	1.832,82	0,00
	301/000	30/10/2014	31/12/2014	1030130114.015	09.769.035/0001-64	56,64	0,00
	304/000	14/03/2014	31/12/2014	1030130114.015	10.840.479/0001-28	562,50	0,00
	315/000	21/03/2014	31/12/2014	1030130114.015	10.554.939/0001-51	1.499,19	0,00
	327/000	22/04/2014	31/12/2014	1030130114.015	08.778.201/0001-26	17.715,89	0,00
	347/000	31/12/2014	31/12/2014	1030130114.015	17.685.659/0001-21	3.855,65	0,00
	348/000	25/04/2014	31/12/2014	1030230114.016	053.805.614-20	700,00	0,00
	352/000	27/03/2014	31/12/2014	1030230114.016	07.730.838/0001-80	11.360,82	0,00
	359/000	30/07/2014	31/12/2014	1012210104.014	09.480.880/0001-15	9.578,72	0,00
	431/000	28/04/2014	31/12/2014	1012210104.014	00.375.081/0001-04	7.017,80	0,00
	467/000	30/04/2014	31/12/2014	1030130114.015	10.831.701/0001-26	16.908,60	0,00
	696/000	01/08/2014	31/12/2014	1030130114.015	02.192.281/0001-57	280,00	0,00
	697/000	01/08/2014	31/12/2014	1030130114.015	02.192.281/0001-57	3.110,63	0,00
	706/000	01/08/2014	31/12/2014	1030130114.015	02.192.281/0001-57	1.759,60	0,00





Prefeitura Municipal de Igarassu - 2018

AV. JOAQUIM NABUCCO, 120 - CENTRO
Igarassu/PE - CEP: 53.610-070
CNPJ Nº: 10.359.560/0001-90 Telefone: (81) 3543-0645

Relação de Restos a Pagar Inscritos em Exercícios Anteriores com Saldos a Pagar até 31/12 do Exercício

2018 - Consolidado

Função	Empenho	Emissão	Liquidação	Ação Governamental	Fornecedor	Valor processado	Valor não processado
	710/000	11/08/2014	31/12/2014	1030130114.015	08.568.905/0001-74	1.500,00	0,00
	747/000	02/09/2014	31/12/2014	1030230114.016	35.529.023/0001-72	772,00	0,00
	810/000	29/09/2014	31/12/2014	1030230114.016	09.769.035/0001-64	4.848,24	0,00
	860/000	01/10/2014	31/12/2014	1012210104.014	03.776.266/0001-19	6.030,74	0,00
	862/000	01/10/2014	31/12/2014	1030130104.021	03.776.266/0001-19	4.548,78	0,00
	900/000	17/10/2014	31/12/2014	1030130114.015	01.060.389/0001-23	404,70	0,00
	937/000	31/10/2014	31/12/2014	1030130114.015	10.835.932/0001-08	993,49	0,00
	953/000	03/11/2014	31/12/2014	1030130104.021	24.140.204/0001-96	3.536,23	0,00
	977/000	03/11/2014	31/12/2014	1030130114.015	04.419.989/0001-23	15.352,64	0,00
	978/000	03/11/2014	31/12/2014	1030230114.016	04.419.989/0001-23	3.010,32	0,00
	984/000	31/12/2014	31/12/2014	1030230114.016	09.127.775/0001-05	11.707,68	0,00
	1051/000	03/11/2014	31/12/2014	1030130114.015	069.640.264-52	300,00	0,00
	1075/000	29/11/2014	31/12/2014	1030130114.015	10.835.932/0001-08	2.867,68	0,00
	1144/000	01/12/2014	31/12/2014	1030130114.015	890.710.774-20	1.086,00	0,00
	1157/000	01/12/2014	31/12/2014	1030230114.016	09.769.035/0001-64	31,22	0,00
	1159/000	01/12/2014	31/12/2014	1030230114.016	09.769.035/0001-64	30,60	0,00
10.2 - Fundo Municipal de Saúde						1.328.061,35	393.632,84
10.2.1 - RECURSOS PRÓPRIOS - (ORDINÁRIO, NÃO VINCULADO)						1.328.061,35	393.632,84
	10/000	02/01/2015	31/12/2015	1030370334.020	10.835.932/0001-08	470,45	0,00
	11/000	07/01/2015	31/12/2015	1030130344.016	10.835.932/0001-08	210,61	0,00
	12/000	02/01/2015	31/12/2015	1030230334.053	10.835.932/0001-08	3.149,26	0,00
	18/000	02/01/2015	31/12/2015	1030130344.058	10.835.932/0001-08	6.525,51	0,00
	21/000	02/01/2015	31/12/2015	1030370334.020	10.835.932/0001-08	482,22	0,00
	42/000	09/01/2015	31/12/2015	1030230334.053	09.769.035/0001-64	742,67	0,00
	89/000	09/01/2015	31/12/2015	1030130344.016	03.776.266/0001-19	26.587,81	0,00
	90/000	02/02/2015	31/12/2015	1030230334.053	03.776.266/0001-19	3.818,48	0,00
	91/000	02/02/2015	31/12/2015	1030130344.016	03.776.266/0001-19	24.122,96	0,00
	92/000	09/01/2015	31/12/2015	1030230334.053	03.776.266/0001-19	17.789,20	0,00
	97/000	15/01/2015	31/12/2015	1030230334.053	041.556.574-06	1.200,00	0,00
	115/000	15/01/2015	31/12/2015	1030130344.058	10.835.932/0001-08	2.261,38	0,00
	128/000	15/01/2015	31/12/2015	1030130344.016	001.783.788-01	2.895,99	0,00
	183/000	20/01/2015	31/12/2015	1030130344.016	70.235.775/0001-21	5.260,00	0,00
	184/000	20/01/2015		1030130344.016	70.235.775/0001-21	0,00	5.710,00
	186/000	20/01/2015	31/12/2015	1030230334.053	69.909.604/0001-51	1.287,50	
	190/000	06/03/2015	31/12/2015	1030130344.016	10.536.243/0001-00	3.340,76	





Prefeitura Municipal de Igarassu - 2018

AV. JOAQUIM NABUCCO, 120 - CENTRO
Igarassu/PE - CEP: 53.610-070
CNPJ Nº: 10.359.560/0001-90 Telefone: (81) 3543-0645

Relação de Restos a Pagar Inscritos em Exercícios Anteriores com Saldos a Pagar até 31/12 do Exercício

2018 - Consolidado

Função	Empenho	Emissão	Liquidação	Ação Governamental	Fornecedor	Valor processado	Valor não processado
	195/000	20/01/2015		1030130344.016	15.161.670/0001-67	0,00	4.165,00
	227/000	20/01/2015	31/12/2015	1030230334.053	05.387.950/0001-34	16.185,00	0,00
	228/000	20/01/2015	31/12/2015	1030230334.053	05.387.950/0001-34	16.185,00	0,00
	294/000	10/02/2015		1030370334.020	10.835.932/0001-08	0,00	103,15
	310/000	01/06/2015		1030130344.016	29.979.036/0197-55	0,00	15.256,11
	311/000	01/06/2015	31/12/2015	1030230334.053	29.979.036/0197-55	247.043,37	10.031,88
	359/000	02/03/2015	31/12/2015	1030130344.057	796.860.364-15	510,00	0,00
	411/000	13/03/2015	31/12/2015	1030230334.053	05.387.950/0001-34	4.760,30	0,00
	412/000	13/03/2015	31/12/2015	1030130344.016	05.387.950/0001-34	13.804,85	13.804,85
	495/000	31/07/2015	31/12/2015	1030230334.053	00.360.305/2191-30	252,00	0,00
	567/000	02/04/2015	31/12/2015	1030130344.016	33.000.118/0014-93	261,42	0,00
	615/000	28/04/2015	31/12/2015	1030130344.016	09.769.035/0001-64	71,35	0,00
	739/000	01/06/2015	31/12/2015	1030130344.016	065.708.861-77	250,00	0,00
	776/000	01/06/2015		1030130344.016	29.979.036/0197-55	0,00	21.387,78
	777/000	01/06/2015		1030530104.021	29.979.036/0197-55	0,00	20.137,89
	778/000	01/06/2015		1030130344.016	29.979.036/0197-55	0,00	72.992,49
	796/000	08/06/2015	31/12/2015	1030130344.016	10.536.243/0001-00	5.100,00	0,00
	801/000	08/06/2015	31/12/2015	1030130344.016	10.835.932/0001-08	335,64	0,00
	824/000	10/06/2015	31/12/2015	1030130344.058	09.769.035/0001-64	1.353,26	0,00
	859/000	30/06/2015	31/12/2015	1030130344.058	709.474.654-72	1.500,00	0,00
	866/000	14/07/2015	31/12/2015	1030130344.016	08.819.724/0001-73	9.920,00	0,00
	892/000	30/06/2015	31/12/2015	1030230334.053	03.776.266/0001-19	11.089,24	0,00
	893/000	30/06/2015	31/12/2015	1030130344.016	03.776.266/0001-19	7.939,98	0,00
	894/000	30/06/2015	31/12/2015	1030130344.016	03.776.266/0001-19	4.121,50	0,00
	895/000	30/06/2015	31/12/2015	1030530104.021	03.776.266/0001-19	4.121,50	0,00
	913/000	30/06/2015	31/12/2015	1030530104.021	15.161.670/0001-67	7.660,80	0,00
	914/000	30/06/2015	31/12/2015	1030530104.021	15.161.670/0001-67	1.333,08	0,00
	916/000	30/06/2015		1030230334.054	61.198.164/0001-60	0,00	249,71
	957/000	03/07/2015		1030130344.016	14.084.567/0001-06	0,00	26.523,35
	969/000	03/07/2015		1030130344.016	14.084.567/0001-06	0,00	49.257,65
	972/000	03/07/2015		1030130344.016	01.100.994/0001-80	0,00	18.452,00
	1075/000	31/07/2015		1030130344.058	024.810.394-67	0,00	8.300,00
	1094/000	31/07/2015	31/12/2015	1030130344.058	10.975.589/0001-05	215,00	0,00
	1107/000	03/08/2015	31/12/2015	1030230334.053	03.776.266/0001-19	11.089,24	
	1108/000	03/08/2015	31/12/2015	1030130344.016	03.776.266/0001-19	7.939,98	





Prefeitura Municipal de Igarassu - 2018

AV. JOAQUIM NABUCCO, 120 - CENTRO
Igarassu/PE - CEP: 53.610-070
CNPJ Nº: 10.359.560/0001-90 Telefone: (81) 3543-0645

Relação de Restos a Pagar Inscritos em Exercícios Anteriores com Saldos a Pagar até 31/12 do Exercício

2018 - Consolidado

Função	Empenho	Emissão	Liquidação	Ação Governamental	Fornecedor	Valor processado	Valor não processado
	1109/000	03/08/2015	31/12/2015	1030530104.021	03.776.266/0001-19	4.121,50	0,00
	1110/000	03/08/2015	31/12/2015	1030130344.016	03.776.266/0001-19	4.121,50	0,00
	1125/000	03/09/2015	31/12/2015	1030230334.053	06.337.746/0001-71	3.446,73	0,00
	1126/000	05/08/2015		1030230334.053	18.309.569/0001-07	0,00	7.409,95
	1133/000	06/08/2015	31/12/2015	1030230334.053	05.387.950/0001-34	2.380,15	0,00
	1138/000	14/08/2015	31/12/2015	1030130344.016	05.387.950/0001-34	13.804,85	0,00
	1150/000	21/08/2015		1030130344.016	756.882.714-34	0,00	1.500,00
	1156/000	28/08/2015		1030130344.058	053.805.614-20	0,00	2.100,00
	1194/000	03/09/2015	31/12/2015	1030230334.053	03.776.266/0001-19	11.089,24	0,00
	1195/000	03/09/2015	31/12/2015	1030130344.016	03.776.266/0001-19	7.939,98	0,00
	1196/000	03/09/2015	31/12/2015	1030130344.016	03.776.266/0001-19	4.121,50	0,00
	1230/000	08/09/2015	31/12/2015	1030130344.016	10.536.243/0001-00	5.100,00	0,00
	1231/000	08/09/2015	31/12/2015	1030130344.016	04.370.042/0001-75	119,00	0,00
	1289/000	25/09/2015	31/12/2015	1030230334.053	05.387.950/0001-34	2.380,15	0,00
	1290/000	25/09/2015	31/12/2015	1030130344.016	05.387.950/0001-34	13.804,85	0,00
	1363/000	30/09/2015		1030370334.020	492.339.474-91	0,00	8.000,00
	1392/000	01/10/2015		1030130344.016	354.615.604-82	0,00	3.600,00
	1402/000	09/10/2015		1030230334.053	05.387.950/0001-34	0,00	7.140,45
	1403/000	09/10/2015		1030130344.016	05.387.950/0001-34	0,00	41.414,55
	1416/000	19/10/2015	31/12/2015	1030130344.016	10.536.243/0001-00	5.100,00	0,00
	1419/000	20/10/2015		1030230334.054	12.384.034/0001-06	0,00	1.350,00
	1424/000	29/10/2015		1030130344.016	24.140.204/0001-96	0,00	4.085,25
	1425/000	29/10/2015		1030130344.016	24.140.204/0001-96	0,00	5.310,82
	1426/000	29/10/2015		1030530104.021	24.140.204/0001-96	0,00	6.691,64
	1427/000	29/10/2015		1030230334.053	24.140.204/0001-96	0,00	20.271,01
	1428/000	29/10/2015		1030230334.054	24.140.204/0001-96	0,00	4.493,78
	1541/000	04/11/2015		1030130344.016	09.753.781/0001-60	0,00	602,79
	1542/000	04/11/2015		1030130344.016	09.753.781/0001-60	0,00	112,50
	1543/000	04/11/2015		1030130344.016	09.753.781/0001-60	0,00	210,50
	1546/000	04/11/2015	31/12/2015	1030130344.016	10.536.243/0001-00	5.100,00	0,00
	1656/000	30/11/2015		1030230334.053	35.334.424/0001-77	0,00	700,00
	1660/000	30/11/2015		1030130344.016	07.080.022/0001-58	0,00	813,88
	1667/000	01/12/2015		1030230334.053	42.194.191/0001-10	0,00	10.100,00
	1672/000	01/12/2015	31/12/2015	1030130344.016	10.536.243/0001-00	5.100,00	
	1680/000	04/12/2015		1030230334.053	04.159.635/0001-97	0,00	





Prefeitura Municipal de Igarassu - 2018

AV. JOAQUIM NABUCCO, 120 - CENTRO
Igarassu/PE - CEP: 53.610-070
CNPJ Nº: 10.359.560/0001-90 Telefone: (81) 3543-0645

Relação de Restos a Pagar Inscritos em Exercícios Anteriores com Saldos a Pagar até 31/12 do Exercício

2018 - Consolidado

Função	Empenho	Emissão	Liquidação	Ação Governamental	Fornecedor	Valor processado	Valor não processado
	1784/000	30/12/2015	31/12/2015	1030130344.016	29.979.036/0197-55	764.482,17	0,00
	1785/000	30/12/2015	31/12/2015	1030130344.016	06.234.755/0001-37	2.662,42	0,00
10.3 - Fundo Municipal de Saúde - FMS						4.410.631,19	686.925,94
10.3.1 - Impostos e Transferências - Saúde						6.956.855,93	104.468,61
	1/000	04/01/2016	31/12/2016	1012250022.120	04.027.726/0001-79	4.230,60	0,00
	2/000	02/01/2017		1012250022.120	02.770.511/0001-18	0,00	316,00
	117/000	26/01/2016	01/02/2016	1030250182.128	336.891.134-15	180,00	0,00
	122/000	26/01/2016	09/03/2016	1012250022.120	10.629.649/0002-00	1.497,67	0,00
	127/000	23/01/2017	24/01/2017	1030150022.134	026.543.664-80	389,00	0,00
	166/000	01/02/2016	31/12/2016	1012250022.120	06.234.755/0001-37	322,86	0,00
	167/000	23/01/2017	10/04/2017	1012250022.120	09.759.606/0001-80	0,00	25.104,04
	214/000	01/02/2017	01/02/2017	1012250022.120	35.529.023/0001-72	1.158,00	0,00
	214/000	23/02/2016	31/12/2016	1012250022.120	35.529.023/0001-72	1.158,00	0,00
	221/000	01/02/2017		1012250022.120	18.727.053/0001-74	0,00	132,47
	247/000	01/02/2017		1030350462.124	10.324.160/0001-40	0,00	658,35
	347/000	28/03/2017	28/03/2017	1012250022.119	061.129.114-26	800,00	0,00
	362/000	28/03/2017		1030250182.128	709.413.864-49	0,00	1.000,00
	374/000	28/03/2017	29/03/2017	1030250182.128	20.693.777/0001-96	43.358,70	0,00
	411/000	03/04/2017	06/04/2017	1012250022.120	42.194.191/0001-10	404,93	0,00
	537/000	09/05/2017	07/05/2018	1030150801.011	20.864.313/0001-03	0,00	10.357,64
	628/000	16/05/2016		1012250022.120	11.361.862/0001-66	0,00	2.147,20
	629/000	16/05/2016		1012250022.120	11.361.862/0001-66	0,00	2.147,20
	641/000	29/05/2017	08/06/2017	1012250022.119	393.837.414-49	80,00	0,00
	673/000	27/05/2016	02/06/2016	1012250022.120	027.506.424-77	1.000,00	0,00
	679/000	01/06/2017	01/06/2017	1030150022.123	22.265.371/0001-38	75.588,80	0,00
	800/000	03/07/2017	06/07/2017	1030250022.129	42.194.191/0001-10	556,54	0,00
	801/000	03/07/2017	06/07/2017	1012250022.120	42.194.191/0001-10	387,28	0,00
	863/000	13/07/2017		1030250182.128	017.253.654-56	0,00	120,00
	869/000	06/07/2016	06/07/2016	1012250022.120	01.884.446/0001-99	6.412,00	0,00
	884/000	11/07/2016	11/07/2016	1012250022.120	11.361.862/0001-66	1.073,60	0,00
	902/000	27/07/2017		1012250022.120	844.466.258-53	0,00	1.800,00
	1028/000	09/08/2017	09/08/2017	1030250182.128	017.253.654-56	400,00	0,00
	1079/000	15/08/2017	24/10/2017	1012250022.120	01.687.725/0001-62	0,00	378,00
	1147/000	28/08/2017	01/01/2018	1030150022.123	24.553.753/0001-92	0,00	
	1148/000	28/08/2017	26/04/2018	1030150022.123	28.274.803/0001-53	0,00	





Prefeitura Municipal de Igarassu - 2018

AV. JOAQUIM NABUCCO, 120 - CENTRO
Igarassu/PE - CEP: 53.610-070
CNPJ Nº: 10.359.560/0001-90 Telefone: (81) 3543-0645

Relação de Restos a Pagar Inscritos em Exercícios Anteriores com Saldos a Pagar até 31/12 do Exercício

2018 - Consolidado

Função	Empenho	Emissão	Liquidação	Ação Governamental	Fornecedor	Valor processado	Valor não processado
	1162/000	01/09/2017	16/10/2017	1030250182.128	037.877.924-90	0,00	1.670,00
	1217/000	04/09/2017	20/11/2017	1030250182.128	162.130.414-00	0,00	3.160,00
	1253/000	26/09/2016	29/09/2016	1012250022.120	08.778.201/0001-26	813,60	0,00
	1330/000	03/10/2016	03/10/2016	1012250022.120	08.618.474/0001-03	5.000,00	0,00
	1335/000	03/10/2016	04/10/2016	1012250022.120	08.618.474/0001-03	5.000,00	0,00
	1364/000	03/10/2016	01/12/2016	1030250182.128	14.222.080/0001-34	0,00	26.950,00
	1378/000	28/09/2017	19/10/2017	1012250022.120	07.080.022/0001-58	6.313,88	0,00
	1379/000	28/09/2017	28/09/2017	1012250022.120	29.979.036/0197-55	221.515,30	0,00
	1380/000	28/09/2017	28/09/2017	1012250022.120	29.979.036/0197-55	253.383,72	0,00
	1381/000	28/09/2017	28/09/2017	1012250022.120	29.979.036/0197-55	265.415,23	0,00
	1382/000	28/09/2017	28/09/2017	1012250022.120	29.979.036/0197-55	263.174,77	0,00
	1383/000	28/09/2017	28/09/2017	1012250022.120	29.979.036/0197-55	277.798,06	0,00
	1384/000	28/09/2017	28/09/2017	1012250022.120	29.979.036/0197-55	274.503,09	0,00
	1385/000	28/09/2017	28/09/2017	1012250022.120	29.979.036/0197-55	287.161,33	0,00
	1386/000	28/09/2017	28/09/2017	1012250022.120	29.979.036/0197-55	285.169,97	0,00
	1387/000	28/09/2017	28/09/2017	1012250022.120	29.979.036/0197-55	281.711,24	0,00
	1411/000	03/10/2017	04/10/2017	1030450422.127	832.285.514-15	1.000,00	0,00
	1421/000	06/10/2017	22/12/2017	1012250022.120	08.618.474/0001-03	5.000,00	0,00
	1422/000	06/10/2017	22/12/2017	1012250022.120	08.618.474/0001-03	5.000,00	0,00
	1423/000	06/10/2017	22/12/2017	1012250022.120	08.618.474/0001-03	5.000,00	0,00
	1440/000	19/10/2017	19/10/2017	1012250022.120	11.475.796/0001-55	70,20	0,00
	1447/000	20/10/2017	26/10/2017	1012250022.120	01.884.446/0001-99	800,00	0,00
	1482/000	30/10/2017	17/11/2017	1030250182.128	037.877.924-90	2.505,00	2.505,00
	1527/000	29/11/2016		1030450422.127	19.962.683/0001-96	0,00	7.890,00
	1544/000	01/12/2016	01/12/2016	1030350462.124	10.324.160/0001-40	658,35	0,00
	1581/000	06/11/2017		1012250022.120	70.235.775/0001-21	0,00	56,00
	1594/000	10/11/2017	29/11/2017	1012250022.120	718.169.334-49	1.000,00	0,00
	1602/000	10/11/2017		1012250022.120	70.235.775/0001-21	0,00	328,07
	1604/000	10/11/2017		1012250022.120	70.235.775/0001-21	0,00	210,46
	1620/000	10/11/2017	21/11/2017	1012250022.120	10.324.160/0001-40	4.731,10	0,00
	1639/000	09/12/2016	14/12/2016	1012250022.120	12.689.431/0001-96	1.515,60	0,00
	1641/000	20/11/2017	27/11/2017	1012250022.120	027.506.424-77	1.000,00	0,00
	1643/000	20/11/2017		1012250022.120	11.361.862/0001-66	0,00	7.083,72
	1743/000	29/12/2016	29/12/2016	1030150022.123	29.979.036/0197-55	852.426,16	
	1744/000	29/12/2016	31/12/2016	1012250022.120	29.979.036/0197-55	945.469,94	





Prefeitura Municipal de Igarassu - 2018

AV. JOAQUIM NABUCCO, 120 - CENTRO
Igarassu/PE - CEP: 53.610-070
CNPJ Nº: 10.359.560/0001-90 Telefone: (81) 3543-0645

Relação de Restos a Pagar Inscritos em Exercícios Anteriores com Saldos a Pagar até 31/12 do Exercício

2018 - Consolidado

Função	Empenho	Emissão	Liquidação	Ação Governamental	Fornecedor	Valor processado	Valor não processado
	1745/000	29/12/2016	29/12/2016	1030450422.127	29.979.036/0197-55	57.330,23	0,00
	1746/000	29/12/2016	29/12/2016	1030350462.124	29.979.036/0197-55	35.947,48	0,00
	1747/000	29/12/2016	29/12/2016	1030250182.128	29.979.036/0197-55	1.361.238,65	0,00
	1788/000	08/12/2017		1012250022.120	02.035.761/0001-04	0,00	6.184,00
	1833/000	11/12/2017		1012250022.120	10.629.649/0002-00	0,00	604,18
	1842/000	11/12/2017		1012250022.120	24.127.912/0001-97	0,00	840,60
	1866/000	11/12/2017	20/07/2018	1030250182.128	22.475.861/0001-69	0,00	107,22
	1906/000	18/12/2017	28/12/2017	1030150022.123	12025214000100	0,00	1.710,41
	1907/000	18/12/2017	28/12/2017	1012250022.120	12025214000100	0,00	652,05
	1914/000	29/12/2017	29/12/2017	1012250022.120	29.979.036/0197-55	281.424,29	0,00
	1915/000	29/12/2017	29/12/2017	1012250022.120	29.979.036/0197-55	281.197,90	0,00
	1916/000	29/12/2017	29/12/2017	1012250022.120	29.979.036/0197-55	286.482,47	0,00
	1917/000	29/12/2017	29/12/2017	1012250022.120	29.979.036/0197-55	261.100,39	0,00
10.3.2 - RECURSOS PRÓPRIOS - (ORDINÁRIO, NÃO VINCULADO)						-2.877.673,15	0,00
	2016/000	31/12/2016		1030250182.128	12.025.214/0001-00	-2.877.673,15	0,00
10.3.3 - Recursos Transferidos pelo SUS						331.448,41	582.457,33
	4/000	04/01/2016	31/12/2016	1030150022.133	10.835.932/0001-08	5.318,91	0,00
	10/000	04/01/2016	19/12/2016	1030350462.124	10.835.932/0001-08	0,00	35,05
	42/000	02/01/2017		1030150022.123	065.560.751-08	0,00	950,00
	58/000	11/01/2016	10/05/2016	1030250182.128	03.776.266/0001-19	11.089,24	0,00
	59/000	11/01/2016	10/05/2016	1030150022.123	03.776.266/0001-19	4.312,42	0,00
	88/000	10/01/2017	17/11/2017	1030250182.128	70.235.775/0001-21	0,00	4.976,00
	89/000	10/01/2017	17/11/2017	1030250182.122	70.235.775/0001-21	0,00	168,00
	92/000	10/01/2017	28/03/2017	1030150022.133	10.835.932/0001-08	502,41	0,00
	93/000	10/01/2017	20/09/2017	1030250182.128	10.835.932/0001-08	154,00	0,00
	94/000	10/01/2017	04/10/2017	1030350462.124	10.835.932/0001-08	0,00	196,88
	138/000	23/01/2017	10/10/2017	1030250182.128	09.769.035/0001-64	1.843,26	0,00
	139/000	23/01/2017	31/10/2017	1030550422.125	09.769.035/0001-64	0,00	160,90
	158/000	23/01/2017	10/07/2017	1030150022.123	081.139.051-97	1.900,00	0,00
	166/000	23/01/2017	08/09/2017	1030150022.123	42.194.191/0001-10	5.799,53	0,00
	170/000	23/01/2017	08/09/2017	1030550422.125	42.194.191/0001-10	3.352,42	0,00
	177/000	23/01/2017	19/06/2017	1030150022.133	101.665.724-20	1.859,78	0,00
	181/000	23/01/2017	15/07/2017	1030150022.133	706.712.654-15	2.000,00	0,00
	183/000	23/01/2017	15/07/2017	1030150022.133	053.805.614-20	700,00	
	197/000	23/01/2017	03/07/2017	1030150022.133	042.042.854-22	1.954,78	





Prefeitura Municipal de Igarassu - 2018

AV. JOAQUIM NABUCCO, 120 - CENTRO
Igarassu/PE - CEP: 53.610-070
CNPJ Nº: 10.359.560/0001-90 Telefone: (81) 3543-0645

Relação de Restos a Pagar Inscritos em Exercícios Anteriores com Saldos a Pagar até 31/12 do Exercício

2018 - Consolidado

Função	Empenho	Emissão	Liquidação	Ação Governamental	Fornecedor	Valor processado	Valor não processado
	200/000	16/02/2016	10/05/2016	1030150022.123	03.776.266/0001-19	4.121,50	0,00
	201/000	16/02/2016	10/05/2016	1030250182.128	03.776.266/0001-19	11.089,24	0,00
	212/000	23/02/2016	31/12/2016	1030150022.123	35.529.023/0001-72	2.316,00	0,00
	213/000	23/02/2016	31/12/2016	1030250182.128	35.529.023/0001-72	5.790,00	0,00
	215/000	01/02/2017	01/02/2017	1030550422.125	35.529.023/0001-72	1.544,00	0,00
	215/000	23/02/2016	31/12/2016	1030550422.125	35.529.023/0001-72	1.544,00	0,00
	227/000	29/02/2016	10/05/2016	1030150022.123	03.776.266/0001-19	4.121,50	0,00
	228/000	29/02/2016	10/05/2016	1030250182.128	03.776.266/0001-19	11.089,24	0,00
	244/000	01/02/2017		1030150022.123	10.324.160/0001-40	0,00	2.285,80
	245/000	01/02/2017		1030250182.128	10.324.160/0001-40	0,00	1.222,65
	246/000	01/02/2017		1030550422.125	10.324.160/0001-40	0,00	564,30
	248/000	20/02/2017		1030150022.123	10.779.833/0001-56	0,00	385,92
	266/000	03/03/2017	03/05/2017	1030150022.123	694.614.574-72	2.479,16	0,00
	306/000	28/03/2017	06/04/2017	1030250182.128	11.475.796/0001-55	200,00	0,00
	320/000	28/03/2017	11/12/2017	1030150022.133	479.984.154-87	0,00	14.000,00
	321/000	28/03/2017	11/12/2017	1030150022.133	174.335.174-72	0,00	5.000,00
	330/000	16/03/2016		1030250182.128	04.159.635/0001-97	0,00	3.238,48
	340/000	16/03/2016	22/03/2016	1030250182.128	17.327.548/0001-43	2.695,60	0,00
	352/000	17/03/2016	15/04/2016	1030150022.123	03.776.266/0001-19	4.121,50	0,00
	353/000	17/03/2016	15/04/2016	1030250182.128	03.776.266/0001-19	11.089,24	0,00
	382/000	28/03/2016		1030250182.128	00.000.000/2168-79	0,00	1.000,00
	383/000	28/03/2016		1030450422.127	00.000.000/2168-79	0,00	1.000,00
	416/000	03/04/2017	17/08/2017	1030250182.128	12.990.971/0001-05	0,00	3.074,50
	425/000	03/04/2017	19/09/2017	1030250801.010	17.539.527/0001-91	0,00	3.050,59
	433/000	17/04/2017	17/04/2017	1030250182.128	10.779.833/0001-56	1.185,40	0,00
	443/000	26/04/2017		1030250182.128	579.194.534-53	0,00	6.000,00
	451/000	28/04/2017	11/05/2017	1030250182.128	389.476.174-15	1.000,00	0,00
	544/000	09/05/2017	01/06/2017	1030250182.128	07.868.309/0001-47	60.635,34	0,00
	615/000	12/05/2016	12/05/2016	1030150022.123	03.776.266/0001-19	4.121,50	0,00
	616/000	12/05/2016	12/05/2016	1030250182.128	03.776.266/0001-19	5.887,24	0,00
	641/000	27/05/2016	01/07/2016	1030150022.123	03.776.266/0001-19	4.121,50	0,00
	642/000	27/05/2016	01/07/2016	1030250182.128	03.776.266/0001-19	1.909,24	0,00
	644/000	29/05/2017	12/06/2017	1030150022.123	12.025.214/0001-00	400,00	0,00
	652/000	30/05/2017	18/12/2017	1030250182.128	10.859.287/0001-63	0,00	
	711/000	12/06/2017	14/06/2017	1030150801.011	03.036.083/0001-67	44.000,00	





Prefeitura Municipal de Igarassu - 2018

AV. JOAQUIM NABUCCO, 120 - CENTRO
Igarassu/PE - CEP: 53.610-070
CNPJ Nº: 10.359.560/0001-90 Telefone: (81) 3543-0645

Relação de Restos a Pagar Inscritos em Exercícios Anteriores com Saldos a Pagar até 31/12 do Exercício

2018 - Consolidado

Função	Empenho	Emissão	Liquidação	Ação Governamental	Fornecedor	Valor processado	Valor não processado
	717/000	12/06/2017	12/06/2017	1030150022.123	10.835.932/0001-08	337,89	0,00
	752/000	06/06/2016	31/12/2016	1030150022.123	10.536.243/0001-00	7.900,00	7.900,00
	775/000	03/07/2017	03/07/2017	1030150022.123	09.769.035/0001-64	370,01	0,00
	802/000	03/07/2017	25/06/2018	1030150022.123	10.536.243/0001-00	0,00	7.900,00
	876/000	11/07/2016	13/07/2016	1030250182.128	10.324.160/0001-40	1.222,85	0,00
	882/000	11/07/2016	15/07/2016	1030150022.123	03.776.266/0001-19	4.121,50	0,00
	883/000	11/07/2016	15/07/2016	1030250182.128	03.776.266/0001-19	1.909,24	0,00
	990/000	27/07/2017	27/07/2017	1030150022.133	062.536.604-20	9.291,58	0,00
	997/000	04/08/2016		1030150801.011	03.036.083/0001-67	0,00	87.401,00
	1055/000	11/08/2016	15/08/2016	1030150022.123	03.776.266/0001-19	4.121,50	0,00
	1056/000	11/08/2016	15/08/2016	1030250182.128	03.776.266/0001-19	1.909,24	0,00
	1146/000	28/08/2017	23/01/2018	1030250182.128	03.259.614/0001-80	0,00	23.680,80
	1173/000	01/09/2016	03/10/2016	1030250182.128	03.776.266/0001-19	1.909,24	0,00
	1206/000	02/09/2016	03/10/2016	1030150022.123	699.972.099-15	871,00	0,00
	1346/000	03/10/2016	03/10/2016	1030250182.128	69.909.604/0001-51	3.090,00	0,00
	1373/000	07/10/2016		1030250182.128	03.776.266/0001-19	0,00	1.081,90
	1383/000	18/10/2016	22/09/2017	1030150022.123	11.896.538/0001-42	0,00	402,00
	1467/000	20/10/2017	07/11/2017	1030250182.128	40.859.233/0001-69	80,00	0,00
	1471/000	20/10/2017	07/11/2017	1030250182.128	40.859.233/0001-69	150,00	0,00
	1472/000	20/10/2017	07/11/2017	1030250182.128	40.859.233/0001-69	612,00	0,00
	1518/000	16/11/2016	29/11/2016	1030550422.125	70.235.775/0001-21	4.558,11	0,00
	1542/000	01/12/2016	01/12/2016	1030250182.128	10.324.160/0001-40	1.222,65	0,00
	1543/000	01/12/2016	01/12/2016	1030550422.125	10.324.160/0001-40	564,30	0,00
	1544/000	06/11/2017		1030250182.128	22.475.861/0001-69	0,00	2.718,37
	1545/000	06/11/2017		1030250182.128	22.475.861/0001-69	0,00	2.645,25
	1546/000	06/11/2017		1030250182.128	22.475.861/0001-69	0,00	2.621,25
	1578/000	06/11/2017		1030550422.125	70.235.775/0001-21	0,00	154,75
	1580/000	06/11/2017		1030150022.123	70.235.775/0001-21	0,00	56,00
	1600/000	10/11/2017		1030150022.123	70.235.775/0001-21	0,00	1.720,82
	1601/000	10/11/2017		1030550422.125	70.235.775/0001-21	0,00	191,89
	1603/000	10/11/2017		1030250182.128	70.235.775/0001-21	0,00	2.432,67
	1622/000	10/11/2017		1030250182.128	70.235.775/0001-21	0,00	1.894,14
	1623/000	10/11/2017		1030150022.123	70.235.775/0001-21	0,00	1.293,71
	1638/000	09/12/2016	14/12/2016	1030250182.128	12.689.431/0001-96	13.302,36	
	1688/000	19/12/2016	26/12/2016	1030150022.123	35.529.023/0001-72	6.055,00	





Prefeitura Municipal de Igarassu - 2018

AV. JOAQUIM NABUCCO, 120 - CENTRO
Igarassu/PE - CEP: 53.610-070
CNPJ Nº: 10.359.560/0001-90 Telefone: (81) 3543-0645

Relação de Restos a Pagar Inscritos em Exercícios Anteriores com Saldos a Pagar até 31/12 do Exercício

2018 - Consolidado

Função	Empenho	Emissão	Liquidação	Ação Governamental	Fornecedor	Valor processado	Valor não processado
	1699/000	19/12/2016	29/12/2016	1030250182.128	11.475.796/0001-55	93,00	0,00
	1735/000	26/12/2016	26/12/2016	1030150022.123	15.161.670/0001-67	41.508,99	0,00
	1741/000	26/12/2016		1030250182.128	12.689.431/0001-96	0,00	1.868,00
	1863/000	11/12/2017	09/04/2018	1030150022.123	15.161.670/0001-67	0,00	86.033,44
	1864/000	11/12/2017	10/05/2018	1030250182.128	15.161.670/0001-67	0,00	79.762,16
	1865/000	11/12/2017	10/05/2018	1030350462.124	15.161.670/0001-67	0,00	105.359,11
	1884/000	18/12/2017		1030250182.128	15.227.236/0001-32	0,00	1.490,00
	1911/000	29/12/2017	22/03/2018	1030250182.128	06.300.403/0001-32	0,00	115.141,00
11 - Trabalho						2.500,00	47.676,02
11.1 - Fundo Municipal de Assistência Social						0,00	38.500,81
11.1.1 - RECURSOS PRÓPRIOS - (ORDINÁRIO, NÃO VINCULADO)						0,00	38.500,81
	3359/000	01/07/2015		1133430164.030	16.593.878/0001-18	0,00	0,81
	4545/000	20/10/2015		1133430164.030	10.657.642/0001-11	0,00	38.500,00
11.2 - SECRETARIA DE FINANÇAS						0,00	686,29
11.2.1 - RECURSOS PRÓPRIOS - (ORDINÁRIO, NÃO VINCULADO)						0,00	686,29
	696/000	10/02/2014		1113170069.005	00.394.460/0083-98	0,00	686,29
11.3 - FUNDO MUNICIPAL DE ASSISTÊNCIA SOCIAL						0,00	728,92
11.3.1 - RECURSOS PRÓPRIOS - (ORDINÁRIO, NÃO VINCULADO)						0,00	728,92
	3166/000	18/08/2014		1133430164.030	12.990.971/0001-05	0,00	672,83
	4370/000	30/10/2014		1133430164.030	16.593.878/0001-18	0,00	56,09
11.4 - Fundo Municipal de Assistência Social - FMAS						2.500,00	7.760,00
11.4.1 - RECURSOS ORDINÁRIOS						0,00	6.000,00
	1142/000	21/03/2017	05/10/2017	1133430162.063	772.019.494-20	0,00	6.000,00
11.4.2 - Recursos Ordinários - Não vinculados						2.500,00	1.760,00
	26/000	04/01/2016	31/12/2016	1133430162.063	509.211.005-82	2.500,00	0,00
	1132/000	04/02/2016	18/05/2016	1133430162.063	117.016.974-08	0,00	1.760,00
12 - Educação						2.372.237,76	3.225.777,88
12.1 - Secretária de Educação						15.174,98	360.937,79
12.1.1 - RECURSOS PRÓPRIOS - (ORDINÁRIO, NÃO VINCULADO)						15.174,98	360.937,79
	246/000	05/01/2015	31/12/2015	1236310502.061	01.556.584/0001-49	1.254,00	0,00
	319/000	12/01/2015	31/12/2015	1236130034.003	24.140.204/0001-96	8.079,12	0,00
	321/000	12/01/2015	31/12/2015	1236530024.002	24.140.204/0001-96	4.310,06	0,00
	424/000	26/01/2015		1236130033.002	07.872.826/0001-90	0,00	457,36
	1365/000	02/03/2015		1236130032.060	10.779.162/0001-23	0,00	
	1842/000	20/03/2015		1236130034.003	11.479.649/0001-53	0,00	





Prefeitura Municipal de Igarassu - 2018

AV. JOAQUIM NABUCCO, 120 - CENTRO
Igarassu/PE - CEP: 53.610-070
CNPJ Nº: 10.359.560/0001-90 Telefone: (81) 3543-0645

Relação de Restos a Pagar Inscritos em Exercícios Anteriores com Saldos a Pagar até 31/12 do Exercício

2018 - Consolidado

Função	Empenho	Emissão	Liquidação	Ação Governamental	Fornecedor	Valor processado	Valor não processado
	2045/000	28/04/2015		1236130034.003	11.963.541/0001-31	0,00	12.523,13
	2117/000	28/04/2015	10/02/2017	1236530024.013	11.963.541/0001-31	0,00	704,35
	2118/000	28/04/2015		1236530024.002	11.963.541/0001-31	0,00	53,63
	2155/000	28/04/2015		1236130032.060	09.531.960/0001-52	0,00	15.234,72
	2842/000	01/06/2015		1236130034.003	11.479.649/0001-53	0,00	97,73
	3102/000	19/06/2015		1236130034.003	11.479.649/0001-53	0,00	97,73
	3115/000	19/06/2015		1236130034.003	025.660.594-70	0,00	330,00
	3118/000	19/06/2015		1236130034.003	434.221.284-68	0,00	330,00
	3120/000	19/06/2015		1236130034.003	891.498.904-68	0,00	330,00
	3122/000	19/06/2015		1236130034.003	868.172.994-20	0,00	330,00
	3126/000	19/06/2015		1236130034.003	780.063.094-34	0,00	330,00
	3179/000	19/06/2015	31/12/2015	1236630054.007	071.612.514-51	507,00	0,00
	3255/000	01/07/2015		1236130034.003	17.723.667/0001-15	0,00	3.410,00
	3390/000	01/07/2015		1236130034.003	818.769.204-91	0,00	600,00
	3392/000	01/07/2015		1236130034.003	012.611.534-64	0,00	600,00
	3938/000	28/08/2015		1236130034.003	10.837.819/0001-61	0,00	3.510,00
	3949/000	01/09/2015		1236630054.007	40.859.233/0001-69	0,00	0,08
	3982/000	02/09/2015		1236130034.003	614.900.834-72	0,00	45,00
	4145/000	02/09/2015	31/12/2015	1236410512.072	705.857.014-07	71,40	0,00
	4158/000	02/09/2015	31/12/2015	1236410512.072	117.949.284-64	60,90	0,00
	4159/000	02/09/2015	31/12/2015	1236410512.072	111.431.664-42	60,90	0,00
	4160/000	02/09/2015	31/12/2015	1236410512.072	120.041.524-86	121,80	0,00
	4161/000	02/09/2015	31/12/2015	1236410512.072	078.047.734-04	50,40	0,00
	4162/000	02/09/2015	31/12/2015	1236410512.072	104.513.364-70	50,40	0,00
	4163/000	02/09/2015	31/12/2015	1236410512.072	106.236.064-88	147,00	0,00
	4164/000	02/09/2015	31/12/2015	1236410512.072	104.513.354-06	60,90	0,00
	4165/000	02/09/2015	31/12/2015	1236410512.072	085.782.974-23	147,00	0,00
	4166/000	02/09/2015	31/12/2015	1236410512.072	101.274.674-75	60,90	0,00
	4167/000	02/09/2015	31/12/2015	1236410512.072	702.078.514-09	121,80	0,00
	4168/000	02/09/2015	31/12/2015	1236410512.072	641.345.474-15	71,40	0,00
	4191/000	02/09/2015		1236530024.013	614.687.384-53	0,00	700,00
	4192/000	02/09/2015		1236530024.013	614.687.384-53	0,00	300,00
	4403/000	18/09/2015		1236130034.003	935.968.634-49	0,00	442,00
	4496/000	01/10/2015		1236130034.003	02.223.495/0001-43	0,00	
	4541/000	20/10/2015		1236130032.060	19.869.416/0001-79	0,00	





Prefeitura Municipal de Igarassu - 2018

AV. JOAQUIM NABUCCO, 120 - CENTRO
Igarassu/PE - CEP: 53.610-070
CNPJ Nº: 10.359.560/0001-90 Telefone: (81) 3543-0645

Relação de Restos a Pagar Inscritos em Exercícios Anteriores com Saldos a Pagar até 31/12 do Exercício

2018 - Consolidado

Função	Empenho	Emissão	Liquidação	Ação Governamental	Fornecedor	Valor processado	Valor não processado
	4547/000	20/10/2015	16/03/2017	1236130032.060	09.531.960/0001-52	0,00	17.169,76
	4651/000	28/10/2015		1236130034.003	709.789.994-87	0,00	550,00
	4657/000	28/10/2015		1236130034.003	11.674.160/0001-32	0,00	295.185,99
	4936/000	17/11/2015		1236130034.003	11.431.327/0001-34	0,00	302,99
	5007/000	02/12/2015		1236230072.055	12.790.622/0001-40	0,00	547,28
12.2 - SECRETARIA DE EDUCAÇÃO						61.258,20	3.092,91
12.2.1 - RECURSOS PRÓPRIOS - (ORDINÁRIO, NÃO VINCULADO)						61.258,20	3.092,91
	1282/000	20/03/2014	31/12/2014	1236130054.007	01.294.543/0001-21	3.799,86	0,00
	1334/000	31/03/2014	31/12/2014	1236130054.007	01.556.584/0001-49	1.400,00	0,00
	1754/000	25/04/2014	31/12/2014	1236130034.003	09.480.880/0001-15	3.459,62	0,00
	2177/000	10/06/2014		1236130054.007	05.449.553/0001-40	0,00	1.077,80
	2280/000	07/07/2014	31/12/2014	1236130034.003	15.180.714/0001-04	600,00	0,00
	2607/000	22/07/2014		1236130074.011	40.903.742/0001-41	0,00	148,08
	2767/000	04/08/2014	31/12/2014	1236130034.003	92.559.830/0001-71	38.068,80	0,00
	2977/000	04/08/2014		1236130054.007	16.593.878/0001-18	0,00	77,99
	2987/000	04/08/2014		1236130074.011	40.903.742/0001-41	0,00	1.000,00
	3646/000	25/09/2014	31/12/2014	1236130054.007	058.568.564-90	1.400,00	0,00
	3647/000	25/09/2014	31/12/2014	1236130054.007	500.777.084-15	1.400,00	0,00
	3701/000	19/09/2014		1236130034.004	06.970.429/0001-98	0,00	120,00
	3993/000	30/09/2014	31/12/2014	1236130034.003	090.650.593-34	550,00	0,00
	4641/000	02/12/2014	31/12/2014	1236130034.003	16.593.878/0001-18	10.579,92	0,00
	4664/000	02/12/2014		1236130054.007	01.556.584/0001-49	0,00	627,00
	4692/000	30/12/2014		1236130033.002	07.872.826/0001-90	0,00	42,04
12.3 - Secretaria da Educação - SEED						2.295.804,58	2.861.747,18
12.3.1 - Impostos e Transferências Educação - MDE						185.262,05	634.837,89
	46/000	02/01/2017	28/12/2017	1236140002.040	10.359.560/0001-90	0,00	123.504,87
	48/000	02/01/2017	28/12/2017	1236140002.040	10.359.560/0001-90	0,00	265.484,60
	51/000	02/01/2017	14/12/2017	1236140002.040	29.979.036/0197-55	170.710,91	0,00
	55/000	02/01/2017	28/12/2017	1236140002.060	10.359.560/0001-90	0,00	3.874,07
	56/000	02/01/2017	28/12/2017	1236140002.060	10.359.560/0001-90	0,00	51.578,47
	73/000	02/01/2017	28/12/2017	1236540012.045	10.359.560/0001-90	0,00	22.641,51
	74/000	02/01/2017	28/12/2017	1236540012.045	10.359.560/0001-90	0,00	13.770,61
	85/000	02/01/2017	28/12/2017	1236540022.048	10.359.560/0001-90	0,00	16.339,85
	227/000	10/01/2017	28/12/2017	1236340072.046	10.835.932/0001-08	2.189,78	
	317/000	26/01/2016	31/12/2016	1236340072.046	10.835.932/0001-08	0,00	





Prefeitura Municipal de Igarassu - 2018

AV. JOAQUIM NABUCCO, 120 - CENTRO
Igarassu/PE - CEP: 53.610-070
CNPJ Nº: 10.359.560/0001-90 Telefone: (81) 3543-0645

Relação de Restos a Pagar Inscritos em Exercícios Anteriores com Saldos a Pagar até 31/12 do Exercício

2018 - Consolidado

Função	Empenho	Emissão	Liquidação	Ação Governamental	Fornecedor	Valor processado	Valor não processado
	392/000	27/01/2017	22/05/2017	1236140002.060	29.979.036/0197-55	1.760,00	0,00
	533/000	07/02/2017	28/12/2017	1236140002.060	00.254.683/0001-03	650,00	650,00
	753/000	26/01/2016		1236140002.060	294.346.884-34	0,00	330,00
	875/000	23/02/2017	23/02/2017	1236140002.060	03.604.410/0001-30	300,00	0,00
	1002/000	10/03/2017	22/05/2017	1236140002.060	22.610.058/0001-90	6.632,00	0,00
	1158/000	21/03/2017	28/12/2017	1236540022.048	40.859.233/0001-69	2.467,83	0,00
	1418/000	01/04/2016		1236140002.060	09.753.781/0001-60	0,00	192,85
	1492/000	02/05/2016	06/02/2017	1236140002.060	00.254.683/0001-03	0,00	100,00
	1757/000	19/05/2017	29/12/2017	1236340072.046	14.222.080/0001-34	235,00	0,00
	1758/000	19/05/2017	29/12/2017	1236540012.045	14.222.080/0001-34	235,00	0,00
	2292/000	20/07/2016		1236140002.060	492.656.524-20	0,00	300,00
	2297/000	20/07/2016		1236140002.060	575.240.764-87	0,00	200,00
	2308/000	20/07/2016		1236140002.060	452.215.614-68	0,00	200,00
	2311/000	20/07/2016		1236140002.060	658.069.564-15	0,00	200,00
	2368/000	20/07/2016		1236140002.060	041.046.104-02	0,00	200,00
	2382/000	21/07/2016	09/09/2016	1236140001.003	14.051.789/0001-14	0,00	81.317,21
	2496/000	01/08/2017		1236140002.060	20.843.640/0001-70	0,00	1.430,00
	2860/000	12/09/2017		1236140002.060	03.884.761/0001-41	0,00	19.158,00
	2906/000	28/09/2016		1236140002.060	821.663.404-82	0,00	51,00
	3309/000	24/10/2017	29/11/2017	1236140002.060	09.795.881/0001-59	81,53	0,00
	3362/000	01/11/2017		1236140002.060	20.058.812/0001-03	0,00	14.882,80
	3400/000	04/11/2017		1236140002.060	02.035.761/0001-04	0,00	17.800,00
	3672/000	30/11/2017		1236140002.060	07.080.022/0001-58	0,00	224,91
12.3.2 - Outras Transferências do FNDE						8.573,89	41.934,02
	70/000	04/01/2016	31/12/2016	1236340072.059	29.979.036/0197-55	8.103,89	41.814,02
	393/000	26/01/2016	10/08/2016	1236340072.059	01.556.584/0001-49	0,00	120,00
	1061/000	26/01/2016	10/04/2017	1236340072.059	01.556.584/0001-49	470,00	0,00
12.3.3 - Recursos do FUNDEB - Magisterio em Efetivo Exercício						1.337.236,64	1.509.598,26
	47/000	02/01/2017	28/12/2017	1236140002.040	10.359.560/0001-90	0,00	51.849,58
	49/000	02/01/2017	28/12/2017	1236140002.040	10.359.560/0001-90	0,00	1.434.704,62
	52/000	02/01/2017	28/12/2017	1236140002.040	06.234.755/0001-37	5.604,24	0,00
	67/000	02/01/2017	28/12/2017	1236540012.041	10.359.560/0001-90	0,00	186,19
	84/000	04/01/2016	31/12/2016	1236140002.040	06.234.755/0001-37	1.331.632,40	0,00
	90/000	02/01/2017	28/12/2017	1236640032.042	10.359.560/0001-90	0,00	
12.3.4 - Recursos do FUNDEB - Outras Despesas da Educação Básica						183.046,90	





Prefeitura Municipal de Igarassu - 2018

AV. JOAQUIM NABUCCO, 120 - CENTRO
Igarassu/PE - CEP: 53.610-070
CNPJ Nº: 10.359.560/0001-90 Telefone: (81) 3543-0645

Relação de Restos a Pagar Inscritos em Exercícios Anteriores com Saldos a Pagar até 31/12 do Exercício

2018 - Consolidado

Função	Empenho	Emissão	Liquidação	Ação Governamental	Fornecedor	Valor processado	Valor não processado
	77/000	04/01/2016	05/12/2016	1236140002.060	09.759.606/0001-80	0,00	1.452,22
	104/000	04/01/2016		1236140002.060	03.776.266/0001-19	0,00	51.179,36
	212/000	02/01/2017	29/12/2017	1236540012.045	09.769.035/0001-64	325,59	0,00
	221/000	05/01/2017	29/12/2017	1236540022.048	10.835.932/0001-08	2.519,96	0,00
	222/000	05/01/2017	29/12/2017	1236540022.048	09.769.035/0001-64	2.946,08	0,00
	315/000	26/01/2016	28/10/2016	1236140002.060	07.080.022/0001-58	0,00	0,31
	350/000	26/01/2017	22/05/2017	1236140002.060	709.789.994-87	330,00	0,00
	351/000	26/01/2017	22/05/2017	1236140002.060	907.856.144-00	330,00	0,00
	352/000	26/01/2017	22/05/2017	1236140002.060	817.215.444-53	330,00	0,00
	354/000	26/01/2017	22/05/2017	1236140002.060	996.058.054-72	330,00	0,00
	355/000	26/01/2017	22/05/2017	1236140002.060	064.224.104-09	330,00	0,00
	356/000	26/01/2017	22/05/2017	1236140002.060	090.650.593-34	330,00	0,00
	362/000	26/01/2017	22/05/2017	1236140002.060	08.961.997/0001-58	49.924,00	0,00
	370/000	26/01/2017	20/12/2017	1236140002.060	42.194.191/0001-10	8.392,08	0,00
	371/000	26/01/2017	20/12/2017	1236140002.060	42.194.191/0001-10	84,32	0,00
	373/000	26/01/2017	20/12/2017	1236140002.060	42.194.191/0001-10	7,94	0,00
	386/000	26/01/2016	07/12/2016	1236640032.061	42.194.191/0001-10	0,00	9,00
	598/000	08/02/2017	28/12/2017	1236540022.048	42.194.191/0001-10	6,66	0,00
	604/000	08/02/2017	28/12/2017	1236640032.061	42.194.191/0001-10	1.490,16	0,00
	613/000	08/02/2017	20/12/2017	1236540022.048	42.194.191/0001-10	5,00	0,00
	658/000	26/01/2016	31/12/2016	1236140002.060	17.741.602/0001-00	0,00	18.006,20
	734/000	26/01/2016	31/12/2016	1236140002.060	70.235.775/0001-21	464,00	0,00
	735/000	26/01/2016	31/12/2016	1236540012.045	70.235.775/0001-21	1.120,00	0,00
	738/000	26/01/2016	31/12/2016	1236640032.061	70.235.775/0001-21	1.120,00	0,00
	840/000	23/02/2017	22/05/2017	1236540022.048	09.088.948/0001-15	7.995,00	0,00
	1025/000	26/01/2016	05/07/2017	1236140002.060	03.426.130/0001-89	0,00	34.411,00
	1154/000	21/03/2017	28/12/2017	1236540022.048	40.859.233/0001-69	2.563,77	0,00
	1155/000	21/03/2017	28/12/2017	1236640032.061	40.859.233/0001-69	5.950,00	0,00
	1255/000	01/03/2016	31/12/2016	1236640032.061	40.859.233/0001-69	5.038,27	0,00
	1257/000	01/03/2016	31/12/2016	1236140002.060	40.859.233/0001-69	9.100,00	38.750,00
	1258/000	01/03/2016	31/12/2016	1236640032.061	40.859.233/0001-69	2.200,00	25.265,00
	1259/000	01/03/2016	31/12/2016	1236540012.045	40.859.233/0001-69	3.320,00	24.080,00
	1289/000	16/03/2016		1236140002.060	013.693.644-07	0,00	330,00
	1290/000	16/03/2016		1236140002.060	632.605.734-53	0,00	
	1308/000	16/03/2016	22/12/2016	1236540022.048	40.859.233/0001-69	0,00	





Prefeitura Municipal de Igarassu - 2018

AV. JOAQUIM NABUCCO, 120 - CENTRO
Igarassu/PE - CEP: 53.610-070
CNPJ Nº: 10.359.560/0001-90 Telefone: (81) 3543-0645

Relação de Restos a Pagar Inscritos em Exercícios Anteriores com Saldos a Pagar até 31/12 do Exercício

2018 - Consolidado

Função	Empenho	Emissão	Liquidação	Ação Governamental	Fornecedor	Valor processado	Valor não processado
	1309/000	16/03/2016	31/12/2016	1236140002.060	40.859.233/0001-69	16.404,21	8.142,53
	1310/000	16/03/2016	31/12/2016	1236540022.048	40.859.233/0001-69	6.232,57	25.033,58
	1311/000	16/03/2016	31/12/2016	1236540012.045	40.859.233/0001-69	6.121,65	41.133,76
	1456/000	28/04/2016	08/06/2017	1236140002.060	11.897.590/0001-13	0,00	205.771,00
	1783/000	02/05/2016	11/02/2017	1236140002.060	11.400.815/0001-84	0,00	700,00
	1828/000	20/05/2016	16/12/2016	1236140002.060	14.051.789/0001-14	0,00	2.095,15
	1911/000	02/06/2016		1236140002.060	013.693.644-07	0,00	330,00
	1989/000	09/06/2017	20/12/2017	1236540022.048	70.235.775/0001-21	113,00	0,00
	2176/000	01/07/2016		1236540022.048	05.802.770/0001-71	0,00	4.150,00
	2245/000	14/07/2016		1236540022.048	17.741.602/0001-00	0,00	11.340,00
	2246/000	14/07/2016		1236540012.045	17.741.602/0001-00	0,00	11.340,00
	2267/000	14/07/2016	24/02/2017	1236140002.060	07.178.101/0001-04	0,00	449,98
	2431/000	29/07/2016	23/05/2017	1236140002.060	05.802.770/0001-71	0,00	8.300,00
	2460/000	31/07/2017	28/08/2017	1236140002.060	11.479.649/0001-53	115,51	0,00
	2521/000	29/07/2016		1236140002.060	17.741.602/0001-00	0,00	45.360,00
	2560/000	05/08/2016	12/04/2017	1236140001.003	10.241.734/0001-16	0,00	3.036,71
	2562/000	05/08/2016	27/01/2017	1236140001.003	12.587.177/0001-15	0,00	954,56
	2593/000	12/08/2016		1236140002.060	661.657.334-68	0,00	220,00
	2623/000	12/08/2016	31/12/2016	1236140002.060	361.705.264-91	4.500,00	0,00
	3120/000	17/10/2017	01/11/2017	1236140002.060	09.759.606/0001-80	43.007,13	0,00
	3576/000	10/11/2017		1236140002.060	007.626.684-23	0,00	570,00
12.3.5 - Recursos do Programa Nacional de Alimentação Escolar PNAE						18.730,49	0,00
	885/000	23/02/2017	14/08/2017	1236140102.050	12.686.013/0001-45	9.728,00	0,00
	887/000	23/02/2017	10/08/2017	1236140102.055	12.686.013/0001-45	1.216,00	0,00
	889/000	23/02/2017	10/08/2017	1236540102.052	12.686.013/0001-45	608,00	0,00
	1459/000	28/04/2016	31/12/2016	1236640102.053	18.309.569/0001-07	7.139,10	0,00
	1460/000	28/04/2016	23/03/2017	1236540102.052	18.309.569/0001-07	39,39	0,00
12.3.6 - Recursos do Programa Nacional de Apoio ao Transporte Escolar PNATE						0,00	4.625,73
	1419/000	01/04/2016		1236140092.058	09.753.781/0001-60	0,00	87,60
	1420/000	01/04/2016		1236140092.058	09.753.781/0001-60	0,00	197,56
	1424/000	28/04/2016		1236140092.058	09.753.781/0001-60	0,00	334,08
	1430/000	28/04/2016		1236140092.058	09.753.781/0001-60	0,00	419,21
	1431/000	28/04/2016		1236140092.058	09.753.781/0001-60	0,00	334,08
	1432/000	28/04/2016		1236140092.058	09.753.781/0001-60	0,00	
	1433/000	28/04/2016		1236140092.058	09.753.781/0001-60	0,00	





Prefeitura Municipal de Igarassu - 2018

AV. JOAQUIM NABUCCO, 120 - CENTRO
Igarassu/PE - CEP: 53.610-070
CNPJ Nº: 10.359.560/0001-90 Telefone: (81) 3543-0645

Relação de Restos a Pagar Inscritos em Exercícios Anteriores com Saldos a Pagar até 31/12 do Exercício

2018 - Consolidado

Função	Empenho	Emissão	Liquidação	Ação Governamental	Fornecedor	Valor processado	Valor não processado
	1434/000	28/04/2016		1236140092.058	09.753.781/0001-60	0,00	334,08
	1435/000	28/04/2016		1236140092.058	09.753.781/0001-60	0,00	334,08
	1436/000	28/04/2016		1236140092.058	09.753.781/0001-60	0,00	334,08
	1437/000	28/04/2016		1236140092.058	09.753.781/0001-60	0,00	334,08
	1438/000	28/04/2016		1236140092.058	09.753.781/0001-60	0,00	334,08
	1439/000	28/04/2016		1236140092.058	09.753.781/0001-60	0,00	334,08
	1440/000	28/04/2016		1236140092.058	09.753.781/0001-60	0,00	334,08
	2209/000	11/07/2016		1236140092.058	09.753.781/0001-60	0,00	246,48
12.3.7 - RECURSOS ORDINÁRIOS						388.690,97	8.200,00
	228/000	10/01/2017	28/12/2017	1236840082.039	10.835.932/0001-08	6.771,26	0,00
	231/000	10/01/2017	12/04/2017	1236840082.039	33.000.118/0014-93	99,10	0,00
	515/000	31/01/2017	28/12/2017	1236840082.039	20.881.034/0001-40	192.000,00	0,00
	546/000	07/02/2017	01/03/2017	1236140002.060	10.835.932/0001-08	30.680,60	0,00
	547/000	07/02/2017	22/05/2017	1236840082.038	10.835.932/0001-08	199,29	0,00
	548/000	07/02/2017	22/05/2017	1236340072.046	10.835.932/0001-08	477,69	0,00
	549/000	07/02/2017	22/05/2017	1236840082.039	10.835.932/0001-08	2.147,28	0,00
	550/000	07/02/2017	22/05/2017	1236540012.045	10.835.932/0001-08	454,08	0,00
	551/000	07/02/2017	22/05/2017	1236540022.048	10.835.932/0001-08	2.118,01	0,00
	787/000	23/02/2017	22/05/2017	1236840082.039	02.770.511/0001-18	790,00	0,00
	800/000	23/02/2017	28/12/2017	1236240092.057	40.903.742/0001-41	88.400,02	0,00
	813/000	23/02/2017	22/05/2017	1236540102.052	18.309.569/0001-07	8.372,30	0,00
	888/000	23/02/2017	12/06/2017	1236540102.052	12.686.013/0001-45	5.164,75	0,00
	947/000	02/03/2017	22/05/2017	1236840082.039	012.611.534-64	1.500,00	0,00
	1009/000	10/03/2017	13/07/2017	1236540102.052	14.022.062/0001-09	34.543,53	0,00
	1502/000	24/04/2017	22/05/2017	1236840082.039	03.604.410/0001-30	2.700,00	0,00
	1524/000	09/05/2017	22/05/2017	1236840082.039	00.662.270/0003-20	1.152,00	0,00
	1581/000	12/05/2017	22/05/2017	1236840082.039	03.743.073/0001-61	450,00	0,00
	1648/000	17/05/2017	22/05/2017	1236140102.055	14.022.062/0001-09	8.428,00	0,00
	2012/000	13/06/2017	13/07/2017	1236840082.039	09.795.881/0001-59	81,53	0,00
	2013/000	13/06/2017	13/07/2017	1236840082.039	09.795.881/0001-59	81,53	0,00
	2071/000	21/06/2017	29/12/2017	1236840082.038	14.222.080/0001-34	1.080,00	0,00
	2963/000	22/09/2017	28/12/2017	1236140002.060	02.035.761/0001-04	0,00	5.500,00
	2965/000	12/09/2017		1236840082.039	17.947.757/0001-90	0,00	2.700,00
	3408/000	07/11/2017	14/12/2017	1236240052.037	808.895.654-49	1.000,00	
12.3.8 - Recursos Ordinários - Não vinculados						97.708,31	

Asses em: https://cece.gov.br/validador/validador.seam?codigo_documento=10377114954978844273759b





Prefeitura Municipal de Igarassu - 2018

AV. JOAQUIM NABUCCO, 120 - CENTRO
Igarassu/PE - CEP: 53.610-070
CNPJ Nº: 10.359.560/0001-90 Telefone: (81) 3543-0645

Relação de Restos a Pagar Inscritos em Exercícios Anteriores com Saldos a Pagar até 31/12 do Exercício

2018 - Consolidado

Função	Empenho	Emissão	Liquidação	Ação Governamental	Fornecedor	Valor processado	Valor não processado
	75/000	04/01/2016	18/11/2016	1236840082.039	33.000.118/0014-93	0,00	1.335,66
	130/000	04/01/2016	31/12/2016	1236840082.039	20.881.034/0001-40	96.000,00	0,00
	1015/000	26/01/2016	31/12/2016	1236840082.039	35.529.023/0001-72	0,00	14.380,00
	1412/000	01/04/2016		1236840082.039	060.781.194-35	0,00	90,00
	1883/000	02/06/2016		1236840082.036	06.354.628/0001-71	0,00	305,00
	2177/000	01/07/2016		1236840082.039	05.802.770/0001-71	0,00	1.720,00
	2247/000	14/07/2016		1236840082.039	17.741.602/0001-00	0,00	7.560,00
	2598/000	02/08/2016	31/12/2016	1236440092.034	03.884.761/0001-41	1.708,31	439,25
	2903/000	28/09/2016		1236840082.039	03.864.067/0001-62	0,00	4.477,00
12.3.9 - Transferências de Convênios - Estado/Educação						67.864,03	0,00
	799/000	23/02/2017	28/12/2017	1236240092.057	40.903.742/0001-41	67.864,03	0,00
12.3.10 - Transferências de Recursos do FNDE - Salário Educação						8.691,30	51.609,01
	107/000	04/01/2016	01/09/2016	1236140112.049	12.587.177/0001-15	0,00	0,01
	454/000	26/01/2016	10/06/2016	1236140112.049	09.616.915/0001-09	0,00	26.605,00
	889/000	26/01/2016		1236140112.049	29.979.036/0197-55	0,00	1.600,00
	1554/000	12/05/2017	22/05/2017	1236140112.049	20.058.812/0001-03	6.000,00	0,00
	1782/000	02/05/2016	15/03/2017	1236140112.049	11.400.815/0001-84	0,00	700,00
	1817/000	03/06/2017	28/12/2017	1236140112.049	29.979.036/0197-55	2.691,30	0,00
	2601/000	12/08/2016		1236140112.049	29.979.036/0197-55	0,00	2.200,00
	2622/000	12/08/2016	28/02/2017	1236140112.049	027.299.804-40	0,00	880,00
	2737/000	19/09/2016	23/03/2017	1236140112.049	13.815.150/0001-03	0,00	19.624,00
13 - Cultura						405.339,59	744.680,32
13.1 - Secretaria de Turismo, Cultura e Patrimônio Histórico						0,00	2.025,00
13.1.1 - RECURSOS PRÓPRIOS - (ORDINÁRIO, NÃO VINCULADO)						0,00	2.025,00
	1848/000	20/03/2015		1369570158.025	04.419.936/0001-02	0,00	2.025,00
13.2 - Diretoria de Patrimônio Histórico						0,00	6.000,00
13.2.1 - RECURSOS PRÓPRIOS - (ORDINÁRIO, NÃO VINCULADO)						0,00	6.000,00
	4588/000	28/10/2015		1339130173.016	07.105.452/0001-87	0,00	6.000,00
13.3 - Diretoria de Promoções e Esportes						212.607,34	31.073,00
13.3.1 - RECURSOS PRÓPRIOS - (ORDINÁRIO, NÃO VINCULADO)						212.607,34	31.073,00
	913/000	02/02/2015		1339230294.034	03.269.416/0001-06	0,00	11.535,00
	3084/000	19/06/2015	23/07/2018	1339230294.034	12.327.355/0001-79	164.925,00	0,00
	4319/000	18/09/2015	23/07/2018	1339230294.034	12.327.355/0001-79	19.682,34	0,00
	4323/000	18/09/2015	23/07/2018	1339230294.034	12.327.355/0001-79	28.000,00	
	4349/000	18/09/2015		1339230294.034	70.235.775/0001-21	0,00	





Prefeitura Municipal de Igarassu - 2018

AV. JOAQUIM NABUCCO, 120 - CENTRO
Igarassu/PE - CEP: 53.610-070
CNPJ Nº: 10.359.560/0001-90 Telefone: (81) 3543-0645

Relação de Restos a Pagar Inscritos em Exercícios Anteriores com Saldos a Pagar até 31/12 do Exercício

2018 - Consolidado

Função	Empenho	Emissão	Liquidação	Ação Governamental	Fornecedor	Valor processado	Valor não processado
	4487/000	01/10/2015		1339230294.034	036.274.864-04	0,00	2.000,00
	4807/000	17/11/2015		1339230294.034	036.274.864-04	0,00	2.000,00
	5002/000	02/12/2015		1339230294.034	20.937.613/0001-67	0,00	2.000,00
13.4 - DIRETORIA DE PROMOÇÕES E ESPORTES						0,00	70.030,00
13.4.1 - RECURSOS PRÓPRIOS - (ORDINÁRIO, NÃO VINCULADO)						0,00	70.030,00
	205/000	02/01/2014		1339230294.034	081.727.104-02	0,00	2.000,00
	717/000	07/02/2014		1339230294.034	053.844.544-07	0,00	2.000,00
	858/000	21/02/2014		1339230294.034	041.240.854-60	0,00	2.000,00
	932/000	28/02/2014		1339230294.034	081.727.104-02	0,00	2.000,00
	934/000	28/02/2014		1339230294.034	705.298.824-00	0,00	2.000,00
	940/000	28/02/2014		1339230294.034	045.467.864-92	0,00	2.000,00
	1835/000	05/05/2014		1339230294.034	41.245.606/0001-74	0,00	3.600,00
	1992/000	12/05/2014		1339230294.034	41.245.606/0001-74	0,00	9.430,00
	2821/000	04/08/2014		1339230294.034	11.313.151/0001-16	0,00	45.000,00
13.5 - SECRETARIA DE TURISMO, CULTURA E PATRIMONIO HISTORICO						0,00	63,64
13.5.1 - RECURSOS PRÓPRIOS - (ORDINÁRIO, NÃO VINCULADO)						0,00	63,64
	2026/000	15/05/2014		1369570158.025	09.795.881/0001-59	0,00	63,64
13.6 - Secretaria Executiva de Lazer, Esportes e Juventude - SELEJ						190.732,25	579.134,44
13.6.1 - RECURSOS ORDINÁRIOS						110.732,25	172.474,44
	246/000	26/01/2017		1339230292.030	06.371.688/0001-00	0,00	16.000,00
	518/000	07/02/2017	10/02/2017	1339230292.030	11.313.151/0001-16	25.000,00	0,00
	519/000	07/02/2017	10/02/2017	1339230292.030	11.313.151/0001-16	23.000,00	0,00
	574/000	08/02/2017		1339230292.030	06.371.688/0001-00	0,00	7.900,00
	999/000	10/03/2017	28/12/2017	1339230292.030	10.835.932/0001-08	13.454,20	0,00
	1272/000	03/04/2017		1339230292.030	03.269.416/0001-06	0,00	77.990,00
	1966/000	07/06/2017		1339230292.030	20.937.613/0001-67	0,00	55.000,00
	2294/000	14/07/2017	29/12/2017	1339230292.030	22.735.199/0001-39	6.605,00	6.605,00
	2985/000	19/09/2017	28/12/2017	1339230292.030	11.897.590/0001-13	0,00	8.179,44
	3142/000	17/10/2017	14/11/2017	1339230292.030	22.735.199/0001-39	6.605,00	0,00
	3642/000	30/11/2017	28/12/2017	1339230292.030	06.371.688/0001-00	7.200,00	0,00
	3655/000	30/11/2017	28/12/2017	1339230292.030	06.371.688/0001-00	7.200,00	0,00
	3656/000	30/11/2017	28/12/2017	1339230292.030	06.371.688/0001-00	6.543,64	0,00
	3657/000	30/11/2017	28/12/2017	1339230292.030	06.371.688/0001-00	3.424,41	0,00
	3659/000	30/11/2017	28/12/2017	1339230292.030	06.371.688/0001-00	11.700,00	
	3699/000	04/12/2017		1339230292.030	010.481.304-01	0,00	





Prefeitura Municipal de Igarassu - 2018

AV. JOAQUIM NABUCCO, 120 - CENTRO
Igarassu/PE - CEP: 53.610-070
CNPJ Nº: 10.359.560/0001-90 Telefone: (81) 3543-0645

Relação de Restos a Pagar Inscritos em Exercícios Anteriores com Saldos a Pagar até 31/12 do Exercício

2018 - Consolidado

Função	Empenho	Emissão	Liquidação	Ação Governamental	Fornecedor	Valor processado	Valor não processado
13.6.2 - Recursos Ordinários - Não vinculados						80.000,00	406.660,00
	326/000	26/01/2016	11/05/2016	1339230292.030	69.935.237/0001-60	0,00	15.000,00
	338/000	26/01/2016		1339230292.030	17.729.673/0001-80	0,00	22.000,00
	625/000	26/01/2016		1339230292.030	039.745.074-50	0,00	2.000,00
	626/000	26/01/2016		1339230292.030	035.270.314-80	0,00	2.000,00
	898/000	26/01/2016	26/04/2016	1339230292.030	15.457.406/0001-75	0,00	8.560,00
	1059/000	26/01/2016	07/04/2017	1339230292.030	11.897.590/0001-13	0,00	38.750,00
	1756/000	02/05/2016		1339230292.030	20.937.613/0001-67	0,00	8.000,00
	1757/000	02/05/2016		1339230292.030	20.937.613/0001-67	0,00	8.000,00
	1853/000	01/06/2016		1339230292.030	20.937.613/0001-67	0,00	8.000,00
	1854/000	01/06/2016		1339230292.030	085.401.984-79	0,00	1.000,00
	1856/000	01/06/2016		1339230292.030	14.585.501/0001-91	0,00	1.200,00
	1858/000	01/06/2016		1339230292.030	11.118.107/0001-55	0,00	1.200,00
	1967/000	16/06/2016	17/01/2017	1339230292.030	20.937.613/0001-67	0,00	60.700,00
	2086/000	20/06/2016	10/03/2017	1339230292.030	07.141.801/0001-16	0,00	18.000,00
	2088/000	20/06/2016		1339230292.030	17.729.673/0001-80	0,00	24.000,00
	2091/000	20/06/2016		1339230292.030	086.768.494-12	0,00	3.000,00
	2093/000	20/06/2016		1339230292.030	16.603.205/0001-00	0,00	7.500,00
	2100/000	20/06/2016		1339230292.030	502.041.064-00	0,00	5.000,00
	2412/000	29/07/2016	30/09/2016	1339230292.030	17.424.783/0001-33	0,00	3.500,00
	2538/000	29/07/2016		1339230292.030	090.505.594-25	0,00	1.500,00
	2715/000	16/09/2016		1339230292.030	551.405.564-72	0,00	4.000,00
	2809/000	28/09/2016		1339230292.030	103.635.844-55	0,00	1.000,00
	2930/000	24/10/2016		1339230292.030	08.789.244/0002-98	0,00	65.000,00
	2935/000	24/10/2016		1339230292.030	976.517.704-63	0,00	7.750,00
	3135/000	24/10/2016		1339230292.030	08.789.244/0002-98	0,00	5.000,00
	3136/000	24/10/2016	10/03/2017	1339230292.030	08.789.244/0002-98	0,00	5.000,00
	3223/000	27/10/2016	13/12/2016	1339230292.030	02.804.667/0001-72	80.000,00	0,00
	3225/000	27/10/2016	20/01/2017	1339230292.030	06.371.688/0001-00	0,00	2.000,00
	3227/000	27/10/2016		1339230292.030	11.897.590/0001-13	0,00	78.000,00
13.7 - Secretaria Executiva de Cultura - SECULT						2.000,00	56.354,24
13.7.1 - RECURSOS ORDINÁRIOS						2.000,00	28.900,00
	1504/000	24/04/2017		1339230182.098	23.123.338/0001-36	0,00	7.500,00
	2018/000	16/06/2017		1339230182.098	11.963.699/0001-01	0,00	
	3384/000	04/11/2017		1339230182.098	689.504.384-53	0,00	





Prefeitura Municipal de Igarassu - 2018

AV. JOAQUIM NABUCCO, 120 - CENTRO
Igarassu/PE - CEP: 53.610-070
CNPJ Nº: 10.359.560/0001-90 Telefone: (81) 3543-0645

Relação de Restos a Pagar Inscritos em Exercícios Anteriores com Saldos a Pagar até 31/12 do Exercício

2018 - Consolidado

Função	Empenho	Emissão	Liquidação	Ação Governamental	Fornecedor	Valor processado	Valor não processado
	3511/000	10/11/2017	20/12/2017	1339230182.098	320.611.964-20	2.000,00	0,00
	3615/000	14/11/2017		1339230182.098	046.510.754-01	0,00	2.000,00
	3625/000	30/11/2017		1339230182.098	21.106.676/0001-34	0,00	5.000,00
	3631/000	30/11/2017		1339230182.098	098.276.324-77	0,00	1.500,00
	3632/000	30/11/2017		1339230182.098	074.438.374-96	0,00	1.500,00
	3691/000	04/12/2017		1339230182.098	072.083.094-00	0,00	1.400,00
	3692/000	04/12/2017		1339230182.098	21.993.580/0001-35	0,00	5.000,00
13.7.2 - Recursos Ordinários - Não vinculados						0,00	27.454,24
	860/000	26/01/2016	01/03/2017	1369570152.101	18.811.527/0001-61	0,00	2.665,00
	919/000	26/01/2016		1339230182.098	14.585.501/0001-91	0,00	2.400,00
	1801/000	20/05/2016		1369570152.101	11.897.590/0001-13	0,00	7.989,24
	2733/000	16/09/2016		1369570152.101	18.955.076/0001-36	0,00	14.400,00
14 - Direitos da Cidadania						0,00	64.229,87
14.1 - Gabinete do Prefeito						0,00	3.034,54
14.1.1 - RECURSOS PRÓPRIOS - (ORDINÁRIO, NÃO VINCULADO)						0,00	3.034,54
	1104/000	26/02/2015		1412220022.002	09.480.880/0001-15	0,00	3.034,54
14.2 - Secretaria do Trabalho, Desenvolvimento Social						0,00	25.001,78
14.2.1 - RECURSOS PRÓPRIOS - (ORDINÁRIO, NÃO VINCULADO)						0,00	25.001,78
	3379/000	01/07/2015		1424330144.027	12.686.013/0001-45	0,00	25.001,78
14.3 - Gabinete de Planejamento Estratégico, Projetos Especiais e M						0,00	18.480,88
14.3.1 - RECURSOS ORDINÁRIOS						0,00	18.480,88
	5/000	02/01/2017	28/12/2017	1412270022.004	10.359.560/0001-90	0,00	9.052,91
	527/000	07/02/2017		1412270022.004	21.717.278/0001-54	0,00	1.026,98
	572/000	08/02/2017		1412270022.004	026.270.454-40	0,00	500,00
	573/000	08/02/2017		1412270022.004	026.270.454-40	0,00	1.000,00
	788/000	23/02/2017		1412270022.004	21.717.278/0001-54	0,00	513,49
	2503/000	01/08/2017		1412270022.004	20.843.640/0001-70	0,00	1.587,50
	3673/000	30/11/2017		1412270022.004	18.782.575/0001-79	0,00	4.800,00
14.4 - SECRETARIA DO TRABALHO, DESENVOLVIMENTO SOCIAL E CIDADANIA						0,00	2.309,69
14.4.1 - RECURSOS PRÓPRIOS - (ORDINÁRIO, NÃO VINCULADO)						0,00	2.309,69
	2494/000	14/07/2014		1424330144.027	773.022.574-34	0,00	270,00
	3164/000	18/08/2014		1418230134.045	12.990.971/0001-05	0,00	470,88
	3657/000	25/09/2014		1424330144.027	041.545.444-11	0,00	90,00
	4026/000	30/09/2014		1418230134.045	16.593.878/0001-18	0,00	
	4047/000	30/09/2014		1418230134.045	16.593.878/0001-18	0,00	





Prefeitura Municipal de Igarassu - 2018

AV. JOAQUIM NABUCCO, 120 - CENTRO
Igarassu/PE - CEP: 53.610-070
CNPJ Nº: 10.359.560/0001-90 Telefone: (81) 3543-0645

Relação de Restos a Pagar Inscritos em Exercícios Anteriores com Saldos a Pagar até 31/12 do Exercício

2018 - Consolidado

Função	Empenho	Emissão	Liquidação	Ação Governamental	Fornecedor	Valor processado	Valor não processado
	4049/000	30/09/2014		1424330144.027	12.990.971/0001-05	0,00	562,36
	4358/000	30/10/2014		1424330144.027	060.783.094-80	0,00	400,00
14.5 - Secretaria Executiva de Desenvolvimento Social e Habitação - SEDESH						0,00	5.602,98
14.5.1 - RECURSOS ORDINÁRIOS						0,00	480,00
	1447/000	10/04/2017		1424330142.081	409.477.184-00	0,00	80,00
	1449/000	10/04/2017		1424330142.081	409.477.184-00	0,00	80,00
	1450/000	10/04/2017		1424330142.081	409.477.184-00	0,00	80,00
	1451/000	10/04/2017		1424330142.081	409.477.184-00	0,00	80,00
	1452/000	10/04/2017		1424330142.081	409.477.184-00	0,00	80,00
	1453/000	10/04/2017		1424330142.081	409.477.184-00	0,00	80,00
14.5.2 - Recursos Ordinários - Não vinculados						0,00	5.122,98
	728/000	26/01/2016		1424330142.081	03.849.959/0001-94	0,00	334,43
	729/000	26/01/2016		1424330142.081	03.849.959/0001-94	0,00	210,50
	1135/000	04/02/2016	17/05/2016	1424330142.081	33.000.118/0014-93	0,00	178,61
	1371/000	01/04/2016		1424330142.081	17.729.673/0001-80	0,00	330,00
	1640/000	02/05/2016		1424330142.081	33.000.118/0014-93	0,00	678,59
	1641/000	02/05/2016	30/12/2016	1424330142.081	40.859.233/0001-69	0,00	2.518,12
	1899/000	02/06/2016		1424330142.081	03.849.959/0001-94	0,00	172,73
	2286/000	20/07/2016		1424330142.081	031.869.404-27	0,00	110,00
	2287/000	20/07/2016		1424330142.081	933.625.874-53	0,00	110,00
	2288/000	20/07/2016		1424330142.081	254.009.324-87	0,00	90,00
	2673/000	09/09/2016		1424330142.081	031.869.404-27	0,00	170,00
	2927/000	17/10/2016		1424330142.081	002.290.344-54	0,00	110,00
	2936/000	24/10/2016		1424330142.081	341.075.174-20	0,00	110,00
14.6 - Secretaria Executiva de Defesa Cidadã - SEDEC						0,00	9.800,00
14.6.1 - Recursos Ordinários - Não vinculados						0,00	9.800,00
	688/000	26/01/2016	01/03/2017	1418230132.085	235.108.464-00	0,00	3.600,00
	992/000	26/01/2016	31/07/2017	1418230132.085	13.344.533/0001-32	0,00	6.200,00
15 - Urbanismo						384.760,77	6.093.268,58
15.1 - Fundo de Desenvolvimento Municipal						0,00	71.969,88
15.1.1 - RECURSOS PRÓPRIOS - (ORDINÁRIO, NÃO VINCULADO)						0,00	71.969,88
	979/000	06/02/2015		1545270308.004	02.173.244/0001-00	0,00	58.549,71
	4668/000	28/10/2015		1545270308.004	04.649.283/0001-58	0,00	13.420,17
15.2 - Secretaria de InfraEstrutura						144.065,80	
15.2.1 - RECURSOS ORDINÁRIOS - NÃO VINCULADOS						2.415,73	





Prefeitura Municipal de Igarassu - 2018

AV. JOAQUIM NABUCCO, 120 - CENTRO
Igarassu/PE - CEP: 53.610-070
CNPJ Nº: 10.359.560/0001-90 Telefone: (81) 3543-0645

Relação de Restos a Pagar Inscritos em Exercícios Anteriores com Saldos a Pagar até 31/12 do Exercício

2018 - Consolidado

Função	Empenho	Emissão	Liquidação	Ação Governamental	Fornecedor	Valor processado	Valor não processado
	3765/000	03/08/2015	05/02/2018	1545130123.020	35.532.332/0001-00	2.415,73	27.182,27
15.2.2 - RECURSOS PRÓPRIOS - (ORDINÁRIO, NÃO VINCULADO)						59.831,13	3.966.359,09
	551/000	26/01/2015		1545130123.012	04.649.283/0001-58	0,00	253.311,44
	1869/000	06/04/2015		1545130123.051	02.173.244/0001-00	0,00	90.677,81
	1876/000	06/04/2015	12/07/2017	1545130123.089	15.587.379/0001-55	0,00	52.785,94
	1879/000	06/04/2015	14/07/2017	1545130123.025	15.587.379/0001-55	0,00	7.930,61
	1880/000	06/04/2015	11/05/2017	1545130123.094	15.587.379/0001-55	0,00	116,20
	1881/000	06/04/2015	18/01/2017	1545130123.040	08.336.260/0001-44	0,00	51.976,17
	1883/000	06/04/2015		1545130123.059	12.587.177/0001-15	0,00	4.307,50
	1885/000	06/04/2015		1545130123.057	12.587.177/0001-15	0,00	20.352,35
	1887/000	06/04/2015		1545130123.056	12.587.177/0001-15	0,00	18.134,15
	1892/000	20/04/2015		1545130123.012	08.336.260/0001-44	0,00	5.549,37
	1896/000	24/04/2015		1545130123.076	15.587.379/0001-55	0,00	8.807,58
	2111/000	28/04/2015		1545130123.012	02.173.244/0001-00	0,00	284.009,16
	2112/000	28/04/2015	03/09/2018	1545130123.012	02.173.244/0001-00	12.209,63	476.145,46
	3064/000	19/06/2015		1545130123.012	09.422.651/0001-44	0,00	11.123,11
	3930/000	03/08/2015	15/06/2018	1545130123.012	04.649.283/0001-58	45.301,00	671.978,60
	3931/000	03/08/2015	15/06/2018	1545130123.012	04.649.283/0001-58	2.320,50	18.712,63
	3935/000	28/08/2015		1545130123.080	15.587.379/0001-55	0,00	30.492,65
	3936/000	28/08/2015	05/07/2017	1545130123.042	15.587.379/0001-55	0,00	241,46
	3955/000	01/09/2015		1545130123.020	02.173.244/0001-00	0,00	9.589,73
	3972/000	02/09/2015		1545130123.012	11.963.541/0001-31	0,00	66.281,54
	4012/000	02/09/2015	11/10/2017	1545130123.012	02.173.244/0001-00	0,00	134.895,80
	4669/000	28/10/2015		1545130123.020	24.127.557/0001-56	0,00	44.750,23
	4672/000	28/10/2015	15/02/2017	1545130123.020	05.646.333/0001-06	0,00	2.038,72
	4673/000	28/10/2015		1545130123.012	05.646.333/0001-06	0,00	1.641.666,83
	4935/000	17/11/2015		1545130123.020	15.587.379/0001-55	0,00	13.643,12
	4976/000	02/12/2015		1545130123.012	12.587.177/0001-15	0,00	46.840,93
15.2.3 - TRANSF. CONVÊNIOS DE INFRA-ESTRUTURA						81.818,94	1.539.925,82
	3764/000	03/08/2015	05/02/2018	1545130123.012	35.532.332/0001-00	44.704,94	503.034,36
	4674/000	28/10/2015	05/02/2018	1545130123.012	24.127.557/0001-56	37.114,00	1.036.891,46
15.3 - Secretaria Municipal de Serviços Públicos e Transportes						0,00	15.851,68
15.3.1 - RECURSOS PRÓPRIOS - (ORDINÁRIO, NÃO VINCULADO)						0,00	15.851,68
	524/000	26/01/2015		1545230284.022	07.534.580/0001-46	0,00	
	3784/000	03/08/2015		1512270238.034	40.859.233/0001-69	0,00	





Prefeitura Municipal de Igarassu - 2018

AV. JOAQUIM NABUCCO, 120 - CENTRO
Igarassu/PE - CEP: 53.610-070
CNPJ Nº: 10.359.560/0001-90 Telefone: (81) 3543-0645

Relação de Restos a Pagar Inscritos em Exercícios Anteriores com Saldos a Pagar até 31/12 do Exercício

2018 - Consolidado

Função	Empenho	Emissão	Liquidação	Ação Governamental	Fornecedor	Valor processado	Valor não processado
	3785/000	03/08/2015		1512270238.034	40.859.233/0001-69	0,00	644,70
15.4 - SECRETARIA MUNICIPAL DE SERVIÇOS PUBLICOS E TRANSPORTES						0,00	5.919,00
15.4.1 - RECURSOS PRÓPRIOS - (ORDINÁRIO, NÃO VINCULADO)						0,00	5.919,00
	4670/000	02/12/2014		1512270238.034	10.893.377/0001-70	0,00	5.919,00
15.5 - EMPRESA DE URBANIZAÇÃO DE IGARASSU - URBI						0,00	170.768,88
15.5.1 - RECURSOS PRÓPRIOS - (ORDINÁRIO, NÃO VINCULADO)						0,00	170.768,88
	37/000	02/01/2014		1512730303.021	03.776.266/0001-19	0,00	170.768,88
15.6 - Secretaria Executiva de Manutenção e Logística - SEMLOG						2.048,74	17.084,62
15.6.1 - RECURSOS ORDINÁRIOS						1.500,00	0,00
	3622/000	24/11/2017	22/12/2017	1512270232.115	511.603.824-68	500,00	0,00
	3623/000	24/11/2017	22/12/2017	1512270232.115	511.603.824-68	1.000,00	0,00
15.6.2 - Recursos Ordinários - Não vinculados						548,74	17.084,62
	416/000	26/01/2016	03/03/2017	1512270232.115	40.859.233/0001-69	0,00	13.635,00
	423/000	26/01/2016	31/12/2016	1512270232.115	42.194.191/0001-10	548,74	0,00
	443/000	26/01/2016	17/03/2017	1512270232.115	40.859.233/0001-69	0,00	0,20
	554/000	26/01/2016		1512270232.115	09.753.781/0001-60	0,00	2.448,66
	951/000	26/01/2016		1512270232.115	09.753.781/0001-60	0,00	298,46
	952/000	26/01/2016		1512270232.115	09.753.781/0001-60	0,00	702,30
15.7 - Secretaria Executiva de Gestão Administrativa e Obras - SEGA						238.646,23	278.147,03
15.7.1 - RECURSOS ORDINÁRIOS						13.645,28	200.459,16
	293/000	26/01/2017	29/11/2017	1512270232.117	19.993.011/0001-48	0,00	21.110,05
	790/000	23/02/2017	23/07/2018	1545130121.008	15.587.379/0001-55	6.915,28	64.326,91
	1983/000	09/06/2017	04/08/2017	1545130121.008	19.869.416/0001-79	0,00	4.677,10
	2066/000	21/06/2017	06/09/2017	1545130121.006	11.421.276/0001-60	0,00	33,07
	2266/000	03/07/2017	01/12/2017	1545130121.006	12.587.177/0001-15	0,00	5.063,32
	2290/000	14/07/2017	10/10/2017	1545130121.008	12.587.177/0001-15	0,00	2.506,71
	2972/000	13/09/2017	13/03/2018	1545130121.008	12.587.177/0001-15	6.730,00	4.962,46
	3036/000	05/10/2017	08/02/2018	1545130121.006	07.178.101/0001-04	0,00	25.936,16
	3066/000	09/10/2017	22/12/2017	1545130121.008	03.261.943/0001-66	0,00	19.075,99
	3216/000	24/10/2017	21/11/2017	1545130121.008	04.649.283/0001-58	0,00	6.340,64
	3619/000	14/11/2017	01/01/2018	1545130121.006	15.587.379/0001-55	0,00	557,59
	3667/000	30/11/2017	29/12/2017	1545130121.008	15.587.379/0001-55	0,00	45.869,16
15.7.2 - Recursos Ordinários - Não vinculados						14.600,00	18.772,59
	1388/000	01/04/2016	10/02/2017	1545130121.006	02.138.273/0001-22	0,00	
	1891/000	02/06/2016	11/10/2016	1545130121.008	19.869.416/0001-79	0,00	





Prefeitura Municipal de Igarassu - 2018

AV. JOAQUIM NABUCCO, 120 - CENTRO
Igarassu/PE - CEP: 53.610-070
CNPJ Nº: 10.359.560/0001-90 Telefone: (81) 3543-0645

Relação de Restos a Pagar Inscritos em Exercícios Anteriores com Saldos a Pagar até 31/12 do Exercício

2018 - Consolidado

Função	Empenho	Emissão	Liquidação	Ação Governamental	Fornecedor	Valor processado	Valor não processado
	2158/000	22/06/2016	14/10/2016	1545130121.006	224.702.804-78	0,00	1.122,00
	2219/000	11/07/2016	10/02/2017	1545130125.002	07.271.503/0001-40	0,00	3.548,18
	2416/000	29/07/2016		1545130121.006	098.650.324-06	0,00	3.530,80
	2606/000	12/08/2016	04/04/2017	1545130121.008	19.993.011/0001-48	0,00	4.566,07
	2875/000	28/09/2016	18/01/2017	1545130121.008	19.869.416/0001-79	0,00	1.599,64
	2881/000	28/09/2016	27/10/2016	1545130121.008	10.617.871/0001-02	14.600,00	0,00
	2896/000	28/09/2016	27/01/2017	1545130121.008	10.241.734/0001-16	0,00	119,12
15.7.3 - Transferências de Convênios - União/Infra-Estutura Urbana						210.400,95	58.915,28
	789/000	23/02/2017	04/10/2017	1545130121.008	15.587.379/0001-55	176.817,67	40.607,06
	3035/000	05/10/2017	26/09/2018	1545130121.008	12.587.177/0001-15	33.583,28	18.308,22
15.8 - Empresa de Urbanização de Igarassu - URBI						0,00	60,31
15.8.1 - RECURSOS ORDINÁRIOS						0,00	60,31
	549/000	28/12/2017	07/02/2018	1512730302.139	10.241.734/0001-16	0,00	60,31
16 - Habitação						0,00	50.600,00
16.1 - Secretaria Executiva de Desenvolvimento Social e Habitação - SEDESH						0,00	50.600,00
16.1.1 - RECURSOS ORDINÁRIOS						0,00	1.600,00
	3354/000	01/11/2017	11/12/2017	1624430152.079	071.899.384-51	0,00	1.600,00
16.1.2 - Recursos Ordinários - Não vinculados						0,00	49.000,00
	962/000	26/01/2016		1648230152.078	094.735.314-35	0,00	3.500,00
	965/000	26/01/2016		1648230152.078	031.311.924-45	0,00	3.500,00
	971/000	26/01/2016		1648230152.078	690.509.704-78	0,00	3.500,00
	973/000	26/01/2016		1648230152.078	099.405.784-90	0,00	3.500,00
	983/000	26/01/2016		1648230152.078	069.454.234-25	0,00	3.500,00
	984/000	26/01/2016		1648230152.078	085.910.384-60	0,00	3.500,00
	985/000	26/01/2016		1648230152.078	881.762.074-20	0,00	3.500,00
	986/000	26/01/2016		1648230152.078	072.667.124-08	0,00	3.500,00
	987/000	26/01/2016		1648230152.078	767.778.714-20	0,00	3.500,00
	988/000	26/01/2016		1648230152.078	631.092.124-04	0,00	3.500,00
	993/000	26/01/2016		1648230152.078	287.816.988-36	0,00	3.500,00
	994/000	26/01/2016		1648230152.078	030.291.014-01	0,00	3.500,00
	995/000	26/01/2016		1648230152.078	428.100.864-00	0,00	3.500,00
	996/000	26/01/2016		1648230152.078	908.188.654-15	0,00	3.500,00
18 - Gestão Ambiental						0,00	122.058,80
18.1 - Secretaria Municipal de Meio Ambiente						0,00	
18.1.1 - RECURSOS PRÓPRIOS - (ORDINÁRIO, NÃO VINCULADO)						0,00	





Prefeitura Municipal de Igarassu - 2018

AV. JOAQUIM NABUCCO, 120 - CENTRO
Igarassu/PE - CEP: 53.610-070
CNPJ Nº: 10.359.560/0001-90 Telefone: (81) 3543-0645

Relação de Restos a Pagar Inscritos em Exercícios Anteriores com Saldos a Pagar até 31/12 do Exercício

2018 - Consolidado

Função	Empenho	Emissão	Liquidação	Ação Governamental	Fornecedor	Valor processado	Valor não processado
	4004/000	02/09/2015		1854230274.048	03.115.793/0001-82	0,00	20.868,00
18.2 - Secretaria Executiva de Meio Ambiente e Biodiversidade - SEMAB						0,00	101.190,80
18.2.1 - Recursos Ordinários - Não vinculados						0,00	101.190,80
	1803/000	20/05/2016	24/02/2017	1854230272.104	10.359.560/0001-90	0,00	19.070,00
	2584/000	05/08/2016		1854230272.104	10.359.560/0001-90	0,00	34.800,00
	2751/000	28/09/2016		1854230272.104	10.359.560/0001-90	0,00	34.800,00
	3504/000	02/12/2016		1854230272.105	03.115.793/0001-82	0,00	12.520,80
24 - Comunicações						1.288,00	19.116,49
24.1 - Secretaria de Comunicação Social						0,00	8.000,00
24.1.1 - RECURSOS PRÓPRIOS - (ORDINÁRIO, NÃO VINCULADO)						0,00	8.000,00
	4641/000	28/10/2015	08/03/2017	2413110212.014	23.054.226/0001-70	0,00	8.000,00
24.2 - SECRETARIA DE GOVERNO						1.288,00	10.866,50
24.2.1 - RECURSOS PRÓPRIOS - (ORDINÁRIO, NÃO VINCULADO)						1.288,00	10.866,50
	180/000	02/01/2014	31/12/2014	2413110052.005	10.921.252/0001-07	618,50	0,00
	190/000	02/01/2014	31/12/2014	2413110052.005	10.921.252/0001-07	360,50	0,00
	237/000	02/01/2014		2413110052.005	10.921.252/0001-07	0,00	7.055,50
	253/000	27/01/2014	31/12/2014	2413110052.005	10.921.252/0001-07	309,00	0,00
	2610/000	22/07/2014		2413110052.005	10.921.252/0001-07	0,00	360,50
	2668/000	04/08/2014		2413110052.005	10.921.252/0001-07	0,00	309,00
	2695/000	04/08/2014		2413110052.005	10.921.252/0001-07	0,00	360,50
	2769/000	04/08/2014		2413110052.005	10.921.252/0001-07	0,00	515,00
	2794/000	04/08/2014		2413110052.005	10.921.252/0001-07	0,00	360,50
	2976/000	04/08/2014		2413110052.005	10.921.252/0001-07	0,00	463,50
	3973/000	26/09/2014		2413110052.005	10.921.252/0001-07	0,00	1.442,00
24.3 - Secretaria Executiva de Comunicação - SECOM						0,00	249,99
24.3.1 - Recursos Ordinários - Não vinculados						0,00	249,99
	1395/000	01/04/2016	22/02/2017	2413110212.094	24.155.426/0001-82	0,00	249,99
25 - Energia						85.746,95	29.448,02
25.1 - EMPRESA DE URBANIZAÇÃO DE IGARASSU - URBI						0,00	27.800,00
25.1.1 - RECURSOS PRÓPRIOS - (ORDINÁRIO, NÃO VINCULADO)						0,00	27.800,00
	56/000	19/05/2014		2575230312.042	18.081.853/0001-60	0,00	27.800,00
25.2 - Empresa de Urbanização de Igarassu - URBI						85.746,95	1.648,02
25.2.1 - Recursos da Contribuição da Iluminação Pública						0,00	1,82
	550/000	28/12/2017	31/07/2018	2575230312.141	22.082.100/0001-47	0,00	
25.2.2 - RECURSOS ORDINÁRIOS						85.746,95	





Prefeitura Municipal de Igarassu - 2018

AV. JOAQUIM NABUCCO, 120 - CENTRO
Igarassu/PE - CEP: 53.610-070
CNPJ Nº: 10.359.560/0001-90 Telefone: (81) 3543-0645

Relação de Restos a Pagar Inscritos em Exercícios Anteriores com Saldos a Pagar até 31/12 do Exercício

2018 - Consolidado

Função	Empenho	Emissão	Liquidação	Ação Governamental	Fornecedor	Valor processado	Valor não processado
	90/000	08/02/2017	28/12/2017	2575230312.141	693.582.654-34	6.700,00	0,00
	420/000	31/08/2017	28/12/2017	2575230312.141	29.979.036/0041-38	79.046,95	0,00
	542/000	14/12/2017	06/06/2018	2575230312.141	15.587.379/0001-55	0,00	1.646,20
28 - Encargos Especiais						306,45	20.858,58
28.1 - Secretaria de Administração						306,45	2.586,22
28.1.1 - RECURSOS PRÓPRIOS - (ORDINÁRIO, NÃO VINCULADO)						306,45	2.586,22
	2099/000	28/04/2015		2884670049.017	313.817.404-30	0,00	1.917,78
	3230/000	19/06/2015	31/12/2015	2884670049.017	921.156.244-91	306,45	0,00
	3286/000	01/07/2015		2884670049.017	119.574.564-85	0,00	306,44
	4413/000	18/09/2015		2884670049.017	119.574.564-85	0,00	362,00
28.2 - Secretaria Executiva de Gestão de Pessoas - SEGESP						0,00	18.272,36
28.2.1 - RECURSOS ORDINÁRIOS						0,00	15.332,36
	582/000	08/02/2017	01/01/2018	2884670049.003	10.835.932/0001-08	0,00	157,74
	3070/000	09/10/2017	28/12/2017	2884670049.002	10.359.560/0001-90	0,00	15.174,62
28.2.2 - Recursos Ordinários - Não vinculados						0,00	2.940,00
	1410/000	01/04/2016		2884670049.003	00.823.358/0001-14	0,00	2.940,00
Total dos Restos a Pagar Processados e Não Processados						10.232.445,28	14.349.265,77





Prefeitura Municipal de Igarassu - 2018

AV. JOAQUIM NABUCCO, 120 - CENTRO
Igarassu/PE - CEP: 53.610-070
CNPJ Nº: 10.359.560/0001-90 Telefone: (81) 3543-0645

Relação de Restos a Pagar Processados e Não Processados Inscritos em Exercícios Anteriores Pagos no Exercício Atual

2018 - Consolidado

Função	Empenho	Emissão	Liquidação	Ação Governamental	Fornecedor	Valor Pago	
						Processado	Não processado
02 - Judiciária						8.719,84	0,00
02.1 - Procuradoria-Geral do Município de Igarassu - PGMIG						8.719,84	0,00
02.1.1 - RECURSOS ORDINÁRIOS						8.719,84	0,00
	3352/000	01/11/2017	04/12/2017	0206170039.001	02.566.224/0001-90	8.719,84	0,00
03 - Essencial a Justiça						269.421,31	0,00
03.1 - Procuradoria-Geral do Município de Igarassu - PGMIG						7.700,00	0,00
03.1.1 - RECURSOS ORDINÁRIOS						7.700,00	0,00
	3710/000	11/12/2017	22/12/2017	0309210062.005	19.445.601/0001-36	7.000,00	0,00
	3711/000	11/12/2017	22/12/2017	0309210062.005	09.600.430/0001-19	700,00	0,00
03.2 - Secretaria Executiva de Defesa Cidadã - SEDEC						261.721,31	0,00
03.2.1 - RECURSOS ORDINÁRIOS						261.721,31	0,00
	147/000	02/01/2017	20/09/2017	0309110532.087	06.234.755/0001-37	241.284,16	0,00
	335/000	26/01/2017	22/12/2017	0309110532.087	10.835.932/0001-08	497,26	0,00
	1234/000	23/03/2017	27/12/2017	0309110532.087	42.194.191/0001-10	1.099,89	0,00
	2557/000	14/08/2017	20/12/2017	0309110532.087	09.369.766/0001-12	3.800,00	0,00
	2681/000	30/08/2017	07/12/2017	0309110532.087	037.082.304-42	400,00	0,00
	2682/000	01/09/2017	11/12/2017	0309110532.087	099.650.404-43	400,00	0,00
	2683/000	01/09/2017	12/12/2017	0309110532.087	110.425.814-52	400,00	0,00
	2684/000	01/09/2017	11/12/2017	0309110532.087	095.390.394-01	400,00	0,00
	2685/000	01/09/2017	11/12/2017	0309110532.087	095.312.344-85	400,00	0,00
	2686/000	01/09/2017	11/12/2017	0309110532.087	087.753.634-10	400,00	0,00
	2687/000	01/09/2017	11/12/2017	0309110532.087	032.137.154-25	400,00	0,00
	2689/000	01/09/2017	12/12/2017	0309110532.087	178.353.977-14	400,00	0,00
	2690/000	01/09/2017	11/12/2017	0309110532.087	112.416.724-23	400,00	0,00
	2691/000	01/09/2017	11/12/2017	0309110532.087	833.473.724-68	400,00	0,00
	2692/000	01/09/2017	07/12/2017	0309110532.087	129.658.154-30	400,00	0,00
	2693/000	01/09/2017	07/12/2017	0309110532.087	133.760.944-70	400,00	0,00
	2694/000	01/09/2017	07/12/2017	0309110532.087	116.453.564-18	400,00	0,00
	2695/000	01/09/2017	07/12/2017	0309110532.087	046.986.294-70	400,00	0,00
	2696/000	01/09/2017	11/12/2017	0309110532.087	479.978.934-15	400,00	0,00
	2698/000	01/09/2017	07/12/2017	0309110532.087	414.523.298-42	400,00	0,00
	2747/000	01/09/2017	07/12/2017	0309110532.087	086.020.434-06	400,00	0,00
	2751/000	01/09/2017	11/12/2017	0309110532.087	039.551.734-61	400,00	0,00
	3593/000	10/11/2017	20/12/2017	0309110532.087	28.475.476/0001-06	7.840,00	
04 - Administração						1.579.308,39	

Assinado Digitalmente por: RONALDO ALVES DE OLIVEIRA
Documento Assinado Digitalmente por: RONALDO ALVES DE OLIVEIRA
systemainformatica.com.br/siorconp

SIORCONP - Sistema Integrado de Contabilidade e Orçamento da Prefeitura Municipal de Igarassu
systemainformatica.com.br/siorconp





Prefeitura Municipal de Igarassu - 2018

AV. JOAQUIM NABUCCO, 120 - CENTRO
Igarassu/PE - CEP: 53.610-070
CNPJ Nº: 10.359.560/0001-90 Telefone: (81) 3543-0645

Relação de Restos a Pagar Processados e Não Processados Inscritos em Exercícios Anteriores Pagos no Exercício Atual

2018 - Consolidado

Função	Empenho	Emissão	Liquidação	Ação Governamental	Fornecedor	Valor Pago	
						Processado	Não processado
04.1 - Câmara Municipal de Igarassu						22.525,98	0,00
04.1.1 - RECURSOS ORDINÁRIOS						22.525,98	0,00
	8/000	02/01/2017	14/12/2017	0412270018.027	29.979.036/0041-38	735,00	0,00
	61/000	03/02/2017	15/12/2017	0412270018.016	21.080.994/0001-73	6.500,00	0,00
	198/000	04/05/2017	19/12/2017	0412270018.016	17.424.783/0001-33	6.500,00	0,00
	351/000	03/11/2017	27/12/2017	0412270018.016	09.369.766/0001-12	4.690,98	0,00
	352/000	03/11/2017	29/12/2017	0412270018.016	13.344.533/0001-32	4.100,00	0,00
04.2 - Gabinete do Prefeito - GAPREF						166.846,86	18.464,86
04.2.1 - RECURSOS ORDINÁRIOS						166.846,86	18.464,86
	3/000	02/01/2017	28/12/2017	0412270022.003	29.979.036/0197-55	70.934,86	0,00
	230/000	10/01/2017	24/04/2018	0412270022.003	10.835.932/0001-08	0,00	1.811,96
	624/000	08/02/2017	14/12/2017	0412270022.003	10.835.932/0001-08	1.762,58	0,00
	945/000	02/03/2017	20/12/2017	0412270022.003	039.106.434-77	500,00	0,00
	994/000	10/03/2017	10/01/2018	0412270022.003	10.921.252/0001-07	55.520,45	9.241,10
	1429/000	10/04/2017	14/12/2017	0412270022.003	11.656.925/0001-01	13.972,50	0,00
	1437/000	10/04/2017	22/12/2017	0412270022.003	14.222.080/0001-34	883,50	0,00
	1777/000	19/05/2017	10/01/2018	0412270022.003	40.432.544/0001-47	0,00	7.411,80
	2702/000	01/09/2017	11/12/2017	0412270022.003	20.693.777/0001-96	2.635,12	0,00
	2779/000	08/09/2017	20/12/2017	0412270022.003	401.484.674-15	400,00	0,00
	2808/000	12/09/2017	27/12/2017	0412270022.003	12.990.971/0001-05	6.006,00	0,00
	2979/000	13/09/2017	21/11/2017	0412270022.003	02.770.511/0001-18	237,00	0,00
	3249/000	24/10/2017	21/11/2017	0412270022.003	20.693.777/0001-96	10.311,30	0,00
	3287/000	24/10/2017	29/11/2017	0412270022.003	05.454.462/0001-00	560,00	0,00
	3595/000	10/11/2017	29/12/2017	0412270022.003	03.047.102/0001-50	2.123,55	0,00
	3671/000	30/11/2017	27/12/2017	0412270022.003	168.485.274-91	1.000,00	0,00
04.3 - Procuradoria-Geral do Município de Igarassu - PGMIG						11.599,94	294,50
04.3.1 - RECURSOS ORDINÁRIOS						11.599,94	294,50
	9/000	02/01/2017	28/12/2017	0412270032.007	29.979.036/0197-55	7.561,82	0,00
	210/000	02/01/2017	22/12/2017	0412270032.007	10.835.932/0001-08	560,25	0,00
	215/000	02/01/2017	05/02/2018	0412270032.007	14.222.080/0001-34	294,50	294,50
	3609/000	14/11/2017	22/12/2017	0412270032.007	043.323.854-20	3.183,37	0,00
04.4 - Serviço de Proteção ao Consumidor - PROCON						550,68	3.215,73
04.4.1 - RECURSOS ORDINÁRIOS						550,68	3.215,73
	310/000	26/01/2017	14/12/2017	0412230042.009	33.000.118/0014-93	550,68	
	591/000	08/02/2017	10/10/2018	0412230042.009	043.323.854-20	0,00	





Prefeitura Municipal de Igarassu - 2018

AV. JOAQUIM NABUCCO, 120 - CENTRO
Igarassu/PE - CEP: 53.610-070
CNPJ Nº: 10.359.560/0001-90 Telefone: (81) 3543-0645

Relação de Restos a Pagar Processados e Não Processados Inscritos em Exercícios Anteriores Pagos no Exercício Atual

2018 - Consolidado

Função	Empenho	Emissão	Liquidação	Ação Governamental	Fornecedor	Valor Pago	
						Processado	Não processado
04.5 - Controladoria-Geral do Município - CGM						0,00	35.380,00
04.5.1 - RECURSOS ORDINÁRIOS						0,00	35.380,00
	3248/000	24/10/2017	22/02/2018	0412410062.010	02.472.202/0001-61	0,00	35.380,00
04.6 - Secretaria Executiva de Planejamento Orçamentário e Tecnolog						64.266,28	7.269,84
04.6.1 - RECURSOS ORDINÁRIOS						64.266,28	7.269,84
	295/000	26/01/2017	07/12/2017	0412270112.013	10.835.932/0001-08	399,13	0,00
	587/000	08/02/2017	07/12/2017	0412270112.013	14.222.080/0001-34	298,50	0,00
	588/000	08/02/2017	07/12/2017	0412270112.013	14.222.080/0001-34	789,00	0,00
	2260/000	03/07/2017	07/12/2017	0412670322.014	07.080.022/0001-58	14.470,00	0,00
	2790/000	12/09/2017	05/10/2017	0412270112.013	03.552.871/0001-06	29.060,00	0,00
	3129/000	17/10/2017	07/12/2017	0412270112.013	20.058.812/0001-03	19.249,65	0,00
	3725/000	14/12/2017	10/01/2018	0412270112.013	00.375.972/0005-94	0,00	7.269,84
04.7 - Secretaria Executiva de Gestão de Pessoas - SEGESP						117.411,17	36.951,14
04.7.1 - RECURSOS ORDINÁRIOS						117.411,17	36.951,14
	20/000	02/01/2017	28/12/2017	0412270042.017	29.979.036/0197-55	39.068,66	0,00
	195/000	02/01/2017	29/12/2017	0427170049.005	10.835.932/0001-08	74,19	0,00
	834/000	23/02/2017	11/12/2017	0412270042.017	14.222.080/0001-34	3.195,00	0,00
	1269/000	23/03/2017	04/05/2018	0412270042.017	066.295.834-93	0,00	488,88
	1655/000	17/05/2017	20/04/2018	0412270042.017	21.034.753/0001-98	0,00	13.512,26
	2332/000	14/07/2017	04/12/2017	0412270042.017	15.114.641/0001-44	12.520,00	0,00
	2797/000	12/09/2017	05/10/2017	0412270042.017	174.729.464-00	1.891,33	0,00
	2847/000	12/09/2017	01/11/2017	0412270042.017	400.263.374-87	2.126,20	0,00
	3090/000	11/10/2017	11/12/2017	0412270042.017	28.475.476/0001-06	2.760,00	0,00
	3099/000	16/10/2017	11/12/2017	0412270162.016	05.454.462/0001-00	560,00	0,00
	3160/000	17/10/2017	17/11/2017	0412270042.017	037.830.044-03	21.268,19	0,00
	3313/000	24/10/2017	04/12/2017	0412270042.017	15.114.641/0001-44	8.035,00	0,00
	3404/000	04/11/2017	05/12/2017	0412270042.017	088.400.034-60	1.116,44	0,00
	3591/000	10/11/2017	14/12/2017	0412270042.017	401.335.914-68	851,73	0,00
	3674/000	30/11/2017	22/12/2017	0412270042.017	09.369.766/0001-12	21.900,00	0,00
	3719/000	11/12/2017	29/12/2017	0412270042.017	508.006.124-34	2.044,43	0,00
	3726/000	14/12/2017	02/01/2018	0412270042.017	02.472.202/0001-61	0,00	7.650,00
	3727/000	14/12/2017	02/01/2018	0412270042.017	02.472.202/0001-61	0,00	7.650,00
	3728/000	14/12/2017	02/01/2018	0412270042.017	02.472.202/0001-61	0,00	7.650,00
04.8 - Assessoria para Acompanhamento de Certames Públicos - Centr						38.988,18	
04.8.1 - RECURSOS ORDINÁRIOS						38.988,18	

Assesse em: <https://cece.ice.gov.br/validador/loc/seam/Codigo%20do%20documento:388/escce-113-4278-906b-d3bbd9c5bd6a>





Prefeitura Municipal de Igarassu - 2018

AV. JOAQUIM NABUCCO, 120 - CENTRO
Igarassu/PE - CEP: 53.610-070
CNPJ Nº: 10.359.560/0001-90 Telefone: (81) 3543-0645

Relação de Restos a Pagar Processados e Não Processados Inscritos em Exercícios Anteriores Pagos no Exercício Atual

2018 - Consolidado

Função	Empenho	Emissão	Liquidação	Ação Governamental	Fornecedor	Valor Pago	
						Processado	Não processado
	566/000	08/02/2017	12/12/2017	0412270192.019	14.222.080/0001-34	2.009,00	0,00
	1474/000	12/04/2017	09/01/2018	0412270192.019	22.265.371/0001-38	0,00	462,00
	2028/000	21/06/2017	19/02/2018	0412270192.019	22.265.371/0001-38	0,00	5.284,99
	2029/000	21/06/2017	19/02/2018	0412270192.019	20.693.777/0001-96	0,00	6.158,85
	2030/000	21/06/2017	19/02/2018	0412270192.019	20.693.777/0001-96	0,00	2.208,23
	2051/000	21/06/2017	27/12/2017	0412270192.019	698.364.264-34	5.000,00	0,00
	3034/000	05/10/2017	30/10/2017	0412270192.019	15.114.641/0001-44	4.780,00	0,00
	3098/000	16/10/2017	15/01/2018	0412270192.019	70.235.775/0001-21	247,60	247,60
	3299/000	24/10/2017	21/11/2017	0412270192.019	15.114.641/0001-44	4.260,00	0,00
	3381/000	04/11/2017	27/12/2017	0412270192.019	03.047.102/0001-50	591,58	0,00
	3608/000	14/11/2017	05/01/2018	0412270192.019	08.618.474/0001-03	21.600,00	10.800,00
	3637/000	30/11/2017	02/01/2018	0412270192.019	18.766.740/0001-07	0,00	3.966,66
	3712/000	11/12/2017	27/12/2017	0412270192.019	122.285.774-05	500,00	0,00
	3724/000	14/12/2017	13/03/2018	0412270192.019	02.662.464/0001-99	0,00	14.200,00
04.9 - Secretaria Executiva da Receita - SEREC						92.493,62	17.000,00
04.9.1 - RECURSOS ORDINÁRIOS						92.493,62	17.000,00
	530/000	07/02/2017	29/12/2017	0412310202.021	35.408.525/0001-45	24.000,00	0,00
	786/000	23/02/2017	21/08/2017	0412270202.023	10.835.932/0001-08	698,12	0,00
	1222/000	23/03/2017	29/12/2017	0412270202.023	14.222.080/0001-34	895,50	0,00
	2982/000	13/09/2017	01/01/2018	0412110202.020	03.261.943/0001-66	0,00	17.000,00
	2987/000	28/09/2017	29/11/2017	0412270202.023	15.373.143/0001-16	2.972,00	0,00
	3358/000	01/11/2017	28/12/2017	0412310202.021	05.372.103/0001-04	26.045,00	0,00
	3363/000	01/11/2017	27/12/2017	0412270202.023	24.437.252/0001-40	14.357,00	0,00
	3365/000	01/11/2017	27/12/2017	0412310202.021	24.437.252/0001-40	15.550,00	0,00
	3592/000	10/11/2017	14/12/2017	0412310202.021	24.127.912/0001-97	7.976,00	0,00
04.10 - Secretaria Executiva de Finanças - SEFIN						194.525,55	284.001,08
04.10.1 - Recursos da Contribuição da Iluminação Pública						0,00	231.208,91
	868/000	23/02/2017	02/01/2018	0412270062.025	10.835.932/0001-08	0,00	231.208,91
04.10.2 - RECURSOS ORDINÁRIOS						194.525,55	52.792,17
	32/000	02/01/2017	28/12/2017	0412270062.025	29.979.036/0197-55	24.428,74	0,00
	33/000	02/01/2017	28/12/2017	0412270062.025	06.234.755/0001-37	12.092,00	0,00
	193/000	02/01/2017	01/01/2018	0412270062.025	10.835.932/0001-08	187,61	772,17
	238/000	18/01/2017	28/12/2017	0412270062.025	70.235.775/0001-21	418,00	0,00
	339/000	26/01/2017	02/01/2018	0412270062.025	08.618.474/0001-03	0,00	
	340/000	26/01/2017	10/01/2018	0412270062.025	20.538.480/0001-56	0,00	





Prefeitura Municipal de Igarassu - 2018

AV. JOAQUIM NABUCCO, 120 - CENTRO
Igarassu/PE - CEP: 53.610-070
CNPJ Nº: 10.359.560/0001-90 Telefone: (81) 3543-0645

Relação de Restos a Pagar Processados e Não Processados Inscritos em Exercícios Anteriores Pagos no Exercício Atual

2018 - Consolidado

Função	Empenho	Emissão	Liquidação	Ação Governamental	Fornecedor	Valor Pago	
						Processado	Não processado
	580/000	08/02/2017	02/01/2018	0412270062.025	02.472.202/0001-61	0,00	4.000,00
	975/000	10/03/2017	28/03/2018	0412270062.025	09.369.766/0001-12	0,00	7.900,00
	1216/000	23/03/2017	02/05/2018	0412270062.025	05.454.462/0001-00	0,00	1.120,00
	1527/000	09/05/2017	12/12/2017	0412270062.025	073.451.004-72	2.000,00	0,00
	1847/000	07/06/2017	06/11/2017	0412270062.025	03.776.266/0001-19	93.577,86	0,00
	1997/000	09/06/2017	06/12/2017	0412270062.025	03.776.266/0001-19	36.885,18	0,00
	1998/000	09/06/2017	06/12/2017	0412270062.025	03.776.266/0001-19	19.536,96	0,00
	2795/000	12/09/2017	05/10/2017	0412270062.025	15.114.641/0001-44	4.780,00	0,00
	2862/000	12/09/2017	16/10/2017	0412270062.025	15.438.029/0001-27	619,20	0,00
04.11 - Secretaria Executiva de Relações Institucionais - SERI						41.479,61	0,00
04.11.1 - RECURSOS ORDINÁRIOS						41.479,61	0,00
	36/000	02/01/2017	28/12/2017	0412210052.027	29.979.036/0197-55	40.519,61	0,00
	3374/000	01/11/2017	12/12/2017	0412210052.027	05.454.462/0001-00	560,00	0,00
	3670/000	30/11/2017	22/12/2017	0412210052.027	110.551.754-31	400,00	0,00
04.12 - Secretaria Executiva de Desenvolvimento Social e Habitação - SEDESH						466.348,81	3.160,85
04.12.1 - RECURSOS ORDINÁRIOS						462.648,81	3.160,85
	142/000	02/01/2017	28/12/2017	0412270102.083	29.979.036/0197-55	121.096,54	0,00
	143/000	02/01/2017	28/12/2017	0412270102.083	06.234.755/0001-37	142.656,32	0,00
	336/000	26/01/2017	31/07/2018	0412270102.083	09.769.035/0001-64	0,00	420,85
	379/000	26/01/2017	27/12/2017	0412270102.083	42.194.191/0001-10	465,95	0,00
	612/000	08/02/2017	12/12/2017	0412270102.083	26596270459	1.450,00	0,00
	978/000	10/03/2017	12/12/2017	0412270102.083	416.428.564-87	2.000,00	0,00
	1010/000	10/03/2017	12/12/2017	0412270102.083	084.731.704-82	1.985,88	0,00
	1199/000	21/03/2017	12/12/2017	0412270102.083	433.620.794-15	1.000,00	0,00
	1227/000	23/03/2017	12/12/2017	0412270102.083	145.680.124-49	3.000,00	0,00
	1235/000	23/03/2017	27/12/2017	0412270102.083	42.194.191/0001-10	5.499,45	0,00
	1245/000	23/03/2017	22/12/2017	0412270102.083	14.222.080/0001-34	5.996,00	0,00
	1476/000	17/04/2017	13/12/2017	0412270102.083	01.556.584/0001-49	8.779,60	0,00
	1583/000	12/05/2017	01/11/2017	0412270102.083	03.884.761/0001-41	55.000,00	0,00
	2120/000	03/07/2017	12/12/2017	0412270102.083	11.255.239/0001-29	4.000,00	0,00
	3068/000	09/10/2017	13/12/2017	0412270102.083	03.884.761/0001-41	82.500,00	0,00
	3152/000	17/10/2017	07/12/2017	0412270102.083	231.418.244-87	1.500,00	0,00
	3319/000	24/10/2017	22/12/2017	0412270102.083	10.835.932/0001-08	7.137,57	0,00
	3322/000	24/10/2017	02/01/2018	0412270102.083	02.472.202/0001-61	0,00	
	3355/000	01/11/2017	12/12/2017	0412270102.083	35.529.023/0001-72	8.150,00	





Prefeitura Municipal de Igarassu - 2018

AV. JOAQUIM NABUCCO, 120 - CENTRO
Igarassu/PE - CEP: 53.610-070
CNPJ Nº: 10.359.560/0001-90 Telefone: (81) 3543-0645

Relação de Restos a Pagar Processados e Não Processados Inscritos em Exercícios Anteriores Pagos no Exercício Atual

2018 - Consolidado

Função	Empenho	Emissão	Liquidação	Ação Governamental	Fornecedor	Valor Pago	
						Processado	Não processado
	3390/000	04/11/2017	29/12/2017	0412270102.083	07.365.343/0001-07	7.700,00	0,00
	3648/000	30/11/2017	22/12/2017	0412270102.083	099.124.304-84	1.200,00	0,00
	3686/000	30/11/2017	27/12/2017	0412270102.083	28.475.476/0001-06	1.531,50	0,00
04.12.2 - Recursos Ordinários - Não vinculados						3.700,00	0,00
	1915/000	02/06/2016	26/01/2017	0412270102.083	07.365.343/0001-07	3.700,00	0,00
04.13 - Secretaria Executiva de Comunicação - SECOM						13.580,55	8.550,00
04.13.1 - RECURSOS ORDINÁRIOS						13.580,55	8.550,00
	152/000	02/01/2017	28/12/2017	0412270242.095	29.979.036/0197-55	5.714,75	0,00
	2535/000	09/08/2017	01/03/2018	0412270242.095	07.964.777/0001-15	4.100,00	2.050,00
	3613/000	14/11/2017	20/12/2017	0412270242.095	069.739.714-90	1.265,80	0,00
	3633/000	30/11/2017	18/12/2017	0412270242.095	078.093.734-12	2.500,00	0,00
	3666/000	30/11/2017	18/01/2018	0412270242.095	014.536.594-80	0,00	2.500,00
	3723/000	11/12/2017	10/04/2018	0412270242.095	09.369.766/0001-12	0,00	4.000,00
04.14 - Secretaria Executiva de Turismo - SETUR						23.279,74	19.167,28
04.14.1 - RECURSOS ORDINÁRIOS						23.279,74	19.167,28
	156/000	02/01/2017	14/12/2017	0412270132.096	29.979.036/0197-55	23.279,74	0,00
	1195/000	21/03/2017	14/02/2018	0412270132.096	10.835.932/0001-08	0,00	109,28
	3676/000	30/11/2017	10/01/2018	0412270132.096	784.899.624-72	0,00	700,00
	3677/000	30/11/2017	10/01/2018	0412270132.096	784.899.624-72	0,00	300,00
	3687/000	04/12/2017	15/01/2018	0412270132.096	14.222.080/0001-34	0,00	1.779,00
	3688/000	04/12/2017	05/01/2018	0412270132.096	14.222.080/0001-34	0,00	1.779,00
	3689/000	04/12/2017	15/03/2018	0412270132.096	00.901.516/0001-07	0,00	10.000,00
	3690/000	04/12/2017	04/01/2018	0412270132.096	24.155.426/0001-82	0,00	4.500,00
04.15 - Secretaria Executiva de Patrimônio Histórico - SEPAH						0,00	104,59
04.15.1 - RECURSOS ORDINÁRIOS						0,00	104,59
	898/000	24/02/2017	10/01/2018	0412270282.097	10.835.932/0001-08	0,00	104,59
04.16 - Secretaria Executiva de Cultura - SECULT						7.509,03	0,00
04.16.1 - RECURSOS ORDINÁRIOS						7.509,03	0,00
	165/000	02/01/2017	28/12/2017	0412270132.102	06.234.755/0001-37	6.611,91	0,00
	2253/000	03/07/2017	12/12/2017	0412270132.102	033.914.004-63	700,00	0,00
	3649/000	30/11/2017	27/12/2017	0412270132.102	10.835.932/0001-08	82,26	0,00
	3650/000	30/11/2017	27/12/2017	0412270132.102	10.835.932/0001-08	114,86	0,00
04.17 - Secretaria Executiva de Meio Ambiente e Biodiversidade - SEM						20.771,24	0,00
04.17.1 - RECURSOS ORDINÁRIOS						20.771,24	0,00
	168/000	02/01/2017	28/12/2017	0412270222.106	29.979.036/0197-55	7.638,78	





Prefeitura Municipal de Igarassu - 2018

AV. JOAQUIM NABUCCO, 120 - CENTRO
Igarassu/PE - CEP: 53.610-070
CNPJ Nº: 10.359.560/0001-90 Telefone: (81) 3543-0645

Relação de Restos a Pagar Processados e Não Processados Inscritos em Exercícios Anteriores Pagos no Exercício Atual

2018 - Consolidado

Função	Empenho	Emissão	Liquidação	Ação Governamental	Fornecedor	Valor Pago	
						Processado	Não processado
	169/000	02/01/2017	28/12/2017	0412270222.106	06.234.755/0001-37	611,66	0,00
	3212/000	24/10/2017	20/12/2017	0412270222.106	03.115.793/0001-82	12.520,80	0,00
04.18 - Secretaria Executiva de Comércio e Serviços - SECOMS						91.254,52	14.862,95
04.18.1 - RECURSOS ORDINÁRIOS						88.674,41	14.862,95
	172/000	02/01/2017	28/12/2017	0412230222.108	29.979.036/0197-55	23.904,30	0,00
	173/000	02/01/2017	28/12/2017	0412230222.108	06.234.755/0001-37	2.833,94	0,00
	583/000	08/02/2017	01/01/2018	0412230222.108	10.835.932/0001-08	0,00	1.172,19
	2230/000	03/07/2017	20/12/2017	0412230222.108	20.693.777/0001-96	7.804,00	0,00
	2794/000	12/09/2017	10/10/2017	0412230222.108	70.235.775/0001-21	3.714,00	0,00
	2980/000	13/09/2017	23/10/2017	0412230222.108	24.134.488/0001-08	6.072,20	0,00
	2997/000	28/09/2017	12/12/2017	0412230222.108	15.114.641/0001-44	4.780,00	0,00
	3001/000	28/09/2017	09/11/2017	0412230222.108	09.369.766/0001-12	7.780,00	0,00
	3024/000	02/10/2017	07/11/2017	0412230222.108	10.835.932/0001-08	4.463,02	0,00
	3288/000	24/10/2017	21/11/2017	0412230222.108	10.835.932/0001-08	4.721,63	0,00
	3360/000	01/11/2017	04/04/2018	0412230222.108	28.639.580/0001-80	0,00	13.690,76
	3407/000	07/11/2017	13/12/2017	0412230222.108	10.835.932/0001-08	4.781,94	0,00
	3668/000	30/11/2017	22/12/2017	0412230222.108	24.134.488/0001-08	6.072,20	0,00
	3669/000	30/11/2017	22/12/2017	0412230222.108	24.134.488/0001-08	11.747,18	0,00
04.18.2 - Recursos Ordinários - Não vinculados						2.580,11	0,00
	615/000	26/01/2016	31/12/2016	0412230222.108	10.835.932/0001-08	2.580,11	0,00
04.19 - Secretaria Executiva de Gestão Administrativa e Obras - SEGAO						113.942,91	24.695,88
04.19.1 - RECURSOS ORDINÁRIOS						113.942,91	2.695,88
	180/000	02/01/2017	28/12/2017	0412270092.116	29.979.036/0197-55	37.663,48	0,00
	181/000	02/01/2017	28/12/2017	0412270092.116	06.234.755/0001-37	21.928,93	0,00
	304/000	26/01/2017	21/03/2018	0412270092.116	10.835.932/0001-08	4.687,68	988,88
	1228/000	23/03/2017	27/12/2017	0412270092.116	14.222.080/0001-34	1.830,00	0,00
	2291/000	14/07/2017	22/12/2017	0412270092.116	113.532.984-26	400,00	0,00
	2347/000	28/07/2017	05/02/2018	0412270092.116	70.235.775/0001-21	0,00	113,00
	2710/000	01/09/2017	16/10/2017	0412270092.116	15.114.641/0001-44	9.560,00	0,00
	2827/000	12/09/2017	01/11/2017	0412270092.116	05.454.462/0001-00	1.120,00	0,00
	2840/000	12/09/2017	21/11/2017	0412270092.116	02.770.511/0001-18	1.580,00	0,00
	2841/000	12/09/2017	01/06/2018	0412270092.116	02.770.511/0001-18	0,00	474,00
	3012/000	28/09/2017	22/12/2017	0412270092.116	10.359.560/0001-90	500,00	0,00
	3023/000	02/10/2017	02/05/2018	0412270092.116	05.454.462/0001-00	0,00	
	3139/000	17/10/2017	14/11/2017	0412270092.116	35.963.479/0001-46	3.590,00	





Prefeitura Municipal de Igarassu - 2018

AV. JOAQUIM NABUCCO, 120 - CENTRO
Igarassu/PE - CEP: 53.610-070
CNPJ Nº: 10.359.560/0001-90 Telefone: (81) 3543-0645

Relação de Restos a Pagar Processados e Não Processados Inscritos em Exercícios Anteriores Pagos no Exercício Atual

2018 - Consolidado

Função	Empenho	Emissão	Liquidação	Ação Governamental	Fornecedor	Valor Pago	
						Processado	Não processado
	3222/000	24/10/2017	21/11/2017	0412270092.116	10.835.932/0001-08	5.521,98	0,00
	3549/000	10/11/2017	14/12/2017	0412270092.116	10.835.932/0001-08	6.611,96	0,00
	3551/000	10/11/2017	14/12/2017	0412270092.116	10.835.932/0001-08	4.865,38	0,00
	3560/000	10/11/2017	27/12/2017	0412270092.116	14.222.080/0001-34	1.183,50	0,00
	3618/000	14/11/2017	27/12/2017	0412270092.116	08.618.474/0001-03	11.400,00	0,00
	3620/000	24/11/2017	22/12/2017	0412270092.116	989.040.784-15	500,00	0,00
	3621/000	24/11/2017	22/12/2017	0412270092.116	989.040.784-15	1.000,00	0,00
04.19.2 - Recursos Ordinários - Não vinculados						0,00	22.000,00
	3106/000	24/10/2016	22/02/2018	0412270092.116	989.040.784-15	0,00	11.000,00
	3107/000	24/10/2016	10/07/2018	0412270092.116	989.040.784-15	0,00	11.000,00
04.20 - Agência de Meio Ambiente de Igarassu - AMAIG						16.041,28	0,00
04.20.1 - RECURSOS ORDINÁRIOS						16.041,28	0,00
	7/000	02/01/2017	29/12/2017	0412230272.136	42.194.191/0001-10	2.508,00	0,00
	8/000	02/01/2017	29/12/2017	0412230272.136	42.194.191/0001-10	25,08	0,00
	12/000	17/02/2017	22/12/2017	0412230272.136	07.365.343/0001-07	4.100,00	0,00
	13/000	23/02/2017	29/12/2017	0412230272.136	10.922.266/0001-45	1.700,00	0,00
	22/000	03/05/2017	22/12/2017	0412230272.136	08.618.474/0001-03	2.000,00	0,00
	30/000	01/06/2017	29/12/2017	0412230272.136	701.616.374-18	500,00	0,00
	53/000	06/10/2017	15/12/2017	0412230272.136	02.472.202/0001-61	4.110,00	0,00
	70/000	26/12/2017	27/12/2017	0412230272.136	01.556.584/0001-49	1.098,20	0,00
04.21 - Empresa de Urbanização de Igarassu - URBI						75.892,44	2.000,00
04.21.1 - RECURSOS ORDINÁRIOS						75.892,44	2.000,00
	3/000	02/01/2017	28/12/2017	0412270182.140	00.360.305/2191-30	19.861,24	0,00
	4/000	02/01/2017	28/12/2017	0412270182.140	00.360.305/2191-30	4.879,11	0,00
	5/000	02/01/2017	05/01/2018	0412270182.140	223.953.854-68	0,00	2.000,00
	7/000	02/01/2017	28/12/2017	0412270182.140	11.000.361/0001-54	3.823,35	0,00
	9/000	02/01/2017	28/12/2017	0412270182.140	09.759.606/0001-80	1.753,30	0,00
	12/000	02/01/2017	31/08/2017	0412270182.140	08.618.474/0001-03	14.800,00	0,00
	328/000	03/07/2017	03/07/2017	0412270182.140	043.581.014-61	338,00	0,00
	329/000	03/07/2017	03/07/2017	0412270182.140	009.501.924-30	263,93	0,00
	331/000	03/07/2017	03/07/2017	0412270182.140	031.211.894-50	338,00	0,00
	332/000	03/07/2017	03/07/2017	0412270182.140	213.169.294-34	263,93	0,00
	333/000	03/07/2017	03/07/2017	0412270182.140	832.491.684-91	338,00	0,00
	334/000	03/07/2017	03/07/2017	0412270182.140	934.955.954-49	263,93	0,00
	336/000	03/07/2017	03/07/2017	0412270182.140	111.456.424-97	263,93	0,00





Prefeitura Municipal de Igarassu - 2018

AV. JOAQUIM NABUCCO, 120 - CENTRO
Igarassu/PE - CEP: 53.610-070
CNPJ Nº: 10.359.560/0001-90 Telefone: (81) 3543-0645

Relação de Restos a Pagar Processados e Não Processados em Exercícios Anteriores Pagos no Exercício Atual

2018 - Consolidado

Função	Empenho	Emissão	Liquidação	Ação Governamental	Fornecedor	Valor Pago	
						Processado	Não processado
	337/000	03/07/2017	03/07/2017	0412270182.140	895.762.684-00	263,93	0,00
	338/000	03/07/2017	03/07/2017	0412270182.140	059.667.224-12	263,93	0,00
	339/000	03/07/2017	03/07/2017	0412270182.140	104.343.984-62	263,93	0,00
	340/000	03/07/2017	03/07/2017	0412270182.140	821.660.564-15	263,93	0,00
	422/000	01/09/2017	28/12/2017	0412270182.140	08.618.474/0001-03	18.500,00	0,00
	524/000	01/12/2017	28/12/2017	0412270182.140	02.472.202/0001-61	9.150,00	0,00
06 - Segurança Pública						26.987,00	12.157,00
06.1 - Secretaria de Administração						0,00	12.157,00
06.1.1 - RECURSOS PRÓPRIOS - (ORDINÁRIO, NÃO VINCULADO)						0,00	12.157,00
	2747/000	22/05/2015	08/11/2018	0618230014.001	05.215.437/0001-66	0,00	12.157,00
06.2 - Secretaria Executiva de Defesa Cidadã - SEDEC						26.987,00	0,00
06.2.1 - RECURSOS ORDINÁRIOS						24.176,00	0,00
	3310/000	24/10/2017	13/12/2017	0618230012.088	08.439.201/0001-00	24.176,00	0,00
06.2.2 - Transferências de Convênios - Estado/Sistema de Segurança Pública						2.811,00	0,00
	2765/000	04/09/2017	23/10/2017	0618230012.088	01.252.610/0001-45	2.811,00	0,00
08 - Assistência Social						193.188,67	209.423,37
08.1 - Gabinete do Prefeito - GAPREF						55.544,00	30.755,50
08.1.1 - RECURSOS ORDINÁRIOS						55.544,00	12.755,50
	1147/000	21/03/2017	29/01/2018	0824420032.002	10.591.980/0001-06	1.700,00	1.700,00
	1148/000	21/03/2017	20/12/2017	0824420032.002	12.201.492/0001-62	10.500,00	0,00
	1149/000	21/03/2017	20/12/2017	0824420032.002	04.353.026/0001-74	9.000,00	0,00
	1150/000	21/03/2017	20/12/2017	0824420032.002	19.691.920/0001-21	3.000,00	0,00
	1169/000	21/03/2017	20/12/2017	0824420032.002	69.930.345/0001-40	15.000,00	0,00
	1285/000	03/04/2017	21/03/2018	0824420032.002	039.106.434-77	0,00	500,00
	1531/000	09/05/2017	20/02/2018	0824420032.002	09.278.422/0001-06	0,00	5.555,50
	2090/000	03/07/2017	11/12/2017	0824420032.002	11.547.932/0001-75	9.644,00	0,00
	2270/000	03/07/2017	20/12/2017	0824420032.002	10.557.509/0001-93	1.500,00	0,00
	3353/000	01/11/2017	04/12/2017	0824420032.002	69.930.345/0001-40	4.800,00	0,00
	3599/000	14/11/2017	20/12/2017	0824420032.002	390.840.274-34	400,00	0,00
	3730/000	14/12/2017	10/01/2018	0824420032.002	02.321.085/0001-35	0,00	2.500,00
	3731/000	14/12/2017	10/01/2018	0824420032.002	02.321.085/0001-35	0,00	2.500,00
08.1.2 - Recursos Ordinários - Não vinculados						0,00	18.000,00
	478/000	26/01/2016	10/12/2018	0824420032.002	13.389.764/0001-62	0,00	18.000,00
08.2 - SECRETARIA DO TRABALHO, DESENVOLVIMENTO SOCIAL E CIDADANIA						0,00	0,00
08.2.1 - RECURSOS PRÓPRIOS - (ORDINÁRIO, NÃO VINCULADO)						0,00	0,00

Asses em: https://eice.ice.gov.br/epp/validadoc.seam?Codigo do documento: 388/escce-1113-4278-906b-43bbd9c5bd6a





Prefeitura Municipal de Igarassu - 2018

AV. JOAQUIM NABUCCO, 120 - CENTRO
Igarassu/PE - CEP: 53.610-070
CNPJ Nº: 10.359.560/0001-90 Telefone: (81) 3543-0645

Relação de Restos a Pagar Processados e Não Processados Inscritos em Exercícios Anteriores Pagos no Exercício Atual

2018 - Consolidado

Função	Empenho	Emissão	Liquidação	Ação Governamental	Fornecedor	Valor Pago	
						Processado	Não processado
	4050/000	30/09/2014	01/08/2018	0824430134.024	35.797.364/0001-29	0,00	29.504,00
	4652/000	02/12/2014	09/11/2018	0824430134.024	35.797.364/0001-29	0,00	11.374,00
	4653/000	02/12/2014	09/11/2018	0824430134.024	35.797.364/0001-29	0,00	11.374,00
	4654/000	02/12/2014	10/08/2018	0824430134.024	35.797.364/0001-29	0,00	11.374,00
	4655/000	02/12/2014	08/08/2018	0824430134.024	35.797.364/0001-29	0,00	11.374,00
08.3 - Fundo Municipal de Assistência Social - FMAS						64.674,40	102.467,87
08.3.1 - RECURSOS ORDINÁRIOS						35.673,90	82.467,87
	1237/000	23/03/2017	27/12/2017	0824430162.075	42.194.191/0001-10	6.999,30	0,00
	1551/000	12/05/2017	06/02/2018	0824430132.064	12.689.431/0001-96	0,00	32.268,60
	1792/000	19/05/2017	22/12/2017	0824430162.072	70.235.775/0001-21	1.186,50	0,00
	2086/000	28/06/2017	17/11/2017	0824430162.072	22.265.371/0001-38	8.499,85	0,00
	2119/000	03/07/2017	07/06/2018	0824430162.066	35.797.364/0001-29	0,00	50.199,27
	2473/000	31/07/2017	17/11/2017	0824330162.067	22.265.371/0001-38	2.382,25	0,00
	2493/000	01/08/2017	12/12/2017	0824430162.071	021.581.274-30	3.100,00	0,00
	2514/000	01/08/2017	07/12/2017	0824430132.064	20.693.777/0001-96	13.306,00	0,00
	3522/000	10/11/2017	12/12/2017	0824430132.064	031.311.924-45	200,00	0,00
08.3.2 - Recursos Transferidos pelo FNAS						29.000,50	0,00
	1836/000	05/06/2017	22/12/2017	0824430162.075	12.689.431/0001-96	9.733,40	0,00
	2781/000	08/09/2017	29/11/2017	0824430162.075	70.235.775/0001-21	3.652,10	0,00
	2806/000	12/09/2017	22/12/2017	0824330162.067	70.235.775/0001-21	3.095,00	0,00
	2839/000	12/09/2017	07/12/2017	0824430162.072	104.952.374-18	1.500,00	0,00
	2989/000	28/09/2017	07/12/2017	0824430162.068	896.279.544-20	1.200,00	0,00
	2994/000	28/09/2017	07/12/2017	0824430162.068	800.627.764-87	1.200,00	0,00
	3366/000	01/11/2017	11/12/2017	0824430162.072	030.057.184-41	1.000,00	0,00
	3393/000	04/11/2017	12/12/2017	0824430162.072	041.741.494-37	1.600,00	0,00
	3581/000	10/11/2017	11/12/2017	0824330162.067	15.600.285/0001-79	120,00	0,00
	3586/000	10/11/2017	11/12/2017	0824430162.071	15.600.285/0001-79	120,00	0,00
	3624/000	24/11/2017	20/12/2017	0824430162.073	080.840.634-56	1.680,00	0,00
	3662/000	30/11/2017	22/12/2017	0824430162.075	086.716.384-48	1.500,00	0,00
	3665/000	30/11/2017	22/12/2017	0824430162.072	097.407.424-16	2.600,00	0,00
08.3.3 - Transferências de Convênios - União/Assistência Social						0,00	20.000,00
	925/000	26/01/2016	29/06/2018	0824430162.066	06.147.820/0001-97	0,00	20.000,00
08.4 - Secretaria Executiva da Mulher e Políticas Afirmativas - SEM						532,77	0,00
08.4.1 - RECURSOS ORDINÁRIOS						532,77	
	337/000	26/01/2017	22/12/2017	0824410522.089	10.835.932/0001-08	132,77	





Prefeitura Municipal de Igarassu - 2018

AV. JOAQUIM NABUCCO, 120 - CENTRO
Igarassu/PE - CEP: 53.610-070
CNPJ Nº: 10.359.560/0001-90 Telefone: (81) 3543-0645

Relação de Restos a Pagar Processados e Não Processados Inscritos em Exercícios Anteriores Pagos no Exercício Atual

2018 - Consolidado

Função	Empenho	Emissão	Liquidação	Ação Governamental	Fornecedor	Valor Pago	
						Processado	Não processado
	2067/000	21/06/2017	07/12/2017	0824410522.089	048.436.524-07	400,00	0,00
08.5 - FUNDO MUNICIPAL DOS DIREITOS DA CRIANÇA E ADOLESCENTE - FMDCA						1.500,00	0,00
08.5.1 - RECURSOS ORDINÁRIOS						1.500,00	0,00
	1/000	02/01/2017	26/12/2017	0824330352.090	02.658.306/0001-65	1.500,00	0,00
08.6 - Secretaria Executiva de Educação Profissional, Trabalho e Em						70.937,50	1.200,00
08.6.1 - RECURSOS ORDINÁRIOS						70.937,50	1.200,00
	1482/000	17/04/2017	22/12/2017	0812810502.093	127.926.084-04	6.000,00	0,00
	2489/000	31/07/2017	17/11/2017	0812810502.093	03.789.272/0001-00	46.821,00	0,00
	2701/000	01/09/2017	23/10/2017	0812810502.093	35.529.023/0001-72	5.065,00	0,00
	2832/000	12/09/2017	07/12/2017	0812810502.093	041.206.284-42	1.200,00	0,00
	3388/000	04/11/2017	13/12/2017	0812810502.093	14.222.080/0001-34	10.651,50	0,00
	3398/000	04/11/2017	02/02/2018	0812810502.093	026.021.414-02	1.200,00	1.200,00
09 - Previdência Social						16.342,92	0,00
09.1 - Câmara Municipal de Igarassu						16.342,92	0,00
09.1.1 - RECURSOS ORDINÁRIOS						16.342,92	0,00
	7/000	02/01/2017	14/12/2017	0927170019.023	06.234.755/0001-37	16.342,92	0,00
10 - Saúde						1.097.079,26	767.383,89
10.1 - Fundo Municipal de Saúde						18.000,00	0,00
10.1.1 - RECURSOS PRÓPRIOS - (ORDINÁRIO, NÃO VINCULADO)						18.000,00	0,00
	866/000	14/07/2015	31/12/2015	1030130344.016	08.819.724/0001-73	18.000,00	0,00
10.2 - Fundo Municipal de Saúde - FMS						1.079.079,26	767.383,89
10.2.1 - Impostos e Transferências - Saúde						139.037,40	357.890,63
	537/000	09/05/2017	07/05/2018	1030150801.011	20.864.313/0001-03	0,00	59.079,02
	1147/000	28/08/2017	01/01/2018	1030150022.123	24.553.753/0001-92	0,00	5.734,00
	1148/000	28/08/2017	26/04/2018	1030150022.123	28.274.803/0001-53	0,00	38.376,00
	1292/000	26/09/2017	01/01/2018	1030150022.123	14.222.080/0001-34	0,00	9.722,50
	1328/000	27/09/2017	07/03/2018	1030150801.011	41.072.158/0001-54	0,00	151.338,17
	1374/000	28/09/2017	01/01/2018	1012250022.120	02.472.202/0001-61	0,00	7.600,00
	1621/000	10/11/2017	01/01/2018	1012250022.120	329.330.998-45	0,00	3.700,00
	1725/000	28/11/2017	08/02/2018	1012250022.120	08.618.474/0001-03	0,00	5.000,00
	1727/000	28/11/2017	25/06/2018	1030250182.128	11.758.108/0001-64	0,00	7.500,00
	1740/000	01/12/2017	01/01/2018	1012250022.120	07.080.022/0001-58	0,00	6.313,88
	1765/000	06/12/2017	01/01/2018	1012250022.120	10.629.649/0002-00	0,00	542,89
	1786/000	07/12/2017	01/01/2018	1012250022.120	10.324.160/0001-40	0,00	
	1836/000	11/12/2017	07/02/2018	1012250022.120	061.129.114-26	0,00	





Prefeitura Municipal de Igarassu - 2018

AV. JOAQUIM NABUCCO, 120 - CENTRO
Igarassu/PE - CEP: 53.610-070
CNPJ Nº: 10.359.560/0001-90 Telefone: (81) 3543-0645

Relação de Restos a Pagar Processados e Não Processados Inscritos em Exercícios Anteriores Pagos no Exercício Atual

2018 - Consolidado

Função	Empenho	Emissão	Liquidação	Ação Governamental	Fornecedor	Valor Pago	
						Processado	Não processado
	1840/000	11/12/2017	01/01/2018	1012250022.120	01.884.446/0001-99	0,00	23.278,80
	1841/000	11/12/2017	01/01/2018	1012250022.120	01.687.725/0001-62	0,00	295,20
	1846/000	11/12/2017	01/01/2018	1012250022.120	10.324.160/0001-40	0,00	4.731,10
	1852/000	11/12/2017	07/02/2018	1012250022.120	12.689.431/0001-96	0,00	7.140,00
	1866/000	11/12/2017	20/07/2018	1030250182.128	22.475.861/0001-69	0,00	19.892,78
	1883/000	15/12/2017	08/01/2018	1012250022.120	100.693.434-03	0,00	1.290,00
	1888/000	18/12/2017	05/01/2018	1012250022.120	70.235.775/0001-21	0,00	396,16
	1890/000	18/12/2017	01/01/2018	1030550422.125	70.235.775/0001-21	0,00	229,03
	1891/000	18/12/2017	19/12/2017	1030150022.123	15.161.670/0001-67	52.937,40	0,00
	1893/000	18/12/2017	19/12/2017	1030150022.123	15.161.670/0001-67	36.490,00	0,00
	1895/000	18/12/2017	20/12/2017	1030150022.123	15.161.670/0001-67	41.700,00	0,00
	1909/000	18/12/2017	18/12/2017	1030250182.128	059.977.624-24	110,00	0,00
	1910/000	18/12/2017	29/12/2017	1012250022.120	023.492.244-30	7.800,00	0,00
10.2.2 - Recursos Transferidos pelo SUS						940.041,86	409.493,26
	230/000	01/02/2017	07/03/2018	1030250182.128	07.868.309/0001-47	0,00	121.534,69
	802/000	03/07/2017	25/06/2018	1030150022.123	10.536.243/0001-00	15.800,00	23.700,00
	1146/000	28/08/2017	23/01/2018	1030250182.128	03.259.614/0001-80	2.845,60	10.365,20
	1685/000	27/11/2017	02/01/2018	1030250182.128	06.300.403/0001-32	0,00	12.889,00
	1686/000	27/11/2017	01/01/2018	1030250182.128	06.300.403/0001-32	0,00	7.650,00
	1687/000	27/11/2017	31/01/2018	1030250182.128	06.300.403/0001-32	0,00	1.950,00
	1688/000	27/11/2017	01/01/2018	1030250182.128	06.300.403/0001-32	0,00	820,00
	1692/000	27/11/2017	23/02/2018	1030250182.128	69.909.604/0001-51	0,00	3.090,00
	1745/000	04/12/2017	07/02/2018	1030250182.128	69.909.604/0001-51	0,00	3.090,00
	1755/000	06/12/2017	01/01/2018	1030150022.123	07.178.101/0001-04	0,00	5.616,54
	1756/000	06/12/2017	01/01/2018	1030150022.123	07.178.101/0001-04	0,00	5.006,65
	1757/000	06/12/2017	01/01/2018	1030150022.123	07.178.101/0001-04	0,00	4.664,01
	1758/000	06/12/2017	01/01/2018	1030150022.123	07.178.101/0001-04	0,00	7.789,58
	1831/000	11/12/2017	11/12/2017	1030250182.128	11.735.586/0001-59	679,47	0,00
	1863/000	11/12/2017	09/04/2018	1030150022.123	15.161.670/0001-67	277.739,16	41.134,51
	1864/000	11/12/2017	10/05/2018	1030250182.128	15.161.670/0001-67	174.237,11	65.196,62
	1865/000	11/12/2017	10/05/2018	1030350462.124	15.161.670/0001-67	124.402,80	49.791,87
	1873/000	12/12/2017	08/02/2018	1030250182.128	17.714.753/0001-61	0,00	630,00
	1877/000	15/12/2017	28/12/2017	1030250182.128	20.693.777/0001-96	4.270,98	0,00
	1878/000	15/12/2017	28/12/2017	1030250182.128	20.693.777/0001-96	5.838,05	
	1879/000	15/12/2017	28/12/2017	1030250182.128	20.693.777/0001-96	36.555,80	





Prefeitura Municipal de Igarassu - 2018

AV. JOAQUIM NABUCCO, 120 - CENTRO
Igarassu/PE - CEP: 53.610-070
CNPJ Nº: 10.359.560/0001-90 Telefone: (81) 3543-0645

Relação de Restos a Pagar Processados e Não Processados Inscritos em Exercícios Anteriores Pagos no Exercício Atual

2018 - Consolidado

Função	Empenho	Emissão	Liquidação	Ação Governamental	Fornecedor	Valor Pago	
						Processado	Não processado
	1880/000	15/12/2017	28/12/2017	1030250182.128	20.693.777/0001-96	72.378,50	0,00
	1881/000	15/12/2017	15/12/2017	1030250182.128	07.868.309/0001-47	60.712,35	0,00
	1882/000	15/12/2017	02/07/2018	1030250182.128	22.475.861/0001-69	0,00	2.621,40
	1885/000	18/12/2017	05/01/2018	1030250182.128	70.235.775/0001-21	0,00	280,00
	1886/000	18/12/2017	01/01/2018	1030250182.128	70.235.775/0001-21	0,00	1.856,00
	1887/000	18/12/2017	05/01/2018	1030150022.123	70.235.775/0001-21	0,00	2.011,75
	1889/000	18/12/2017	01/01/2018	1030250182.128	70.235.775/0001-21	0,00	2.946,44
	1892/000	18/12/2017	19/12/2017	1030250182.128	15.161.670/0001-67	20.517,24	0,00
	1894/000	18/12/2017	19/12/2017	1030250182.128	15.161.670/0001-67	91.177,40	0,00
	1896/000	18/12/2017	20/12/2017	1030250182.128	15.161.670/0001-67	16.698,40	0,00
	1908/000	18/12/2017	22/12/2017	1030250182.128	06.300.403/0001-32	36.189,00	0,00
	1911/000	29/12/2017	22/03/2018	1030250182.128	06.300.403/0001-32	0,00	34.859,00
11 - Trabalho						6.000,00	22.533,00
11.1 - Fundo Municipal de Assistência Social						0,00	22.533,00
11.1.1 - RECURSOS PRÓPRIOS - (ORDINÁRIO, NÃO VINCULADO)						0,00	22.533,00
	3070/000	19/06/2015	02/05/2018	1133430164.030	03.485.324/0001-55	0,00	22.533,00
11.2 - Fundo Municipal de Assistência Social - FMAS						6.000,00	0,00
11.2.1 - RECURSOS ORDINÁRIOS						6.000,00	0,00
	3385/000	04/11/2017	22/12/2017	1133430162.063	772.019.494-20	6.000,00	0,00
12 - Educação						2.601.247,34	7.135,74
12.1 - Secretaria da Educação - SEED						2.601.247,34	7.135,74
12.1.1 - Impostos e Transferências Educação - MDE						320.060,18	759,00
	51/000	02/01/2017	14/12/2017	1236140002.040	29.979.036/0197-55	201.803,35	0,00
	227/000	10/01/2017	28/12/2017	1236340072.046	10.835.932/0001-08	564,76	0,00
	533/000	07/02/2017	28/12/2017	1236140002.060	00.254.683/0001-03	1.950,00	0,00
	1756/000	19/05/2017	29/12/2017	1236540022.048	14.222.080/0001-34	1.410,00	0,00
	1757/000	19/05/2017	29/12/2017	1236340072.046	14.222.080/0001-34	705,00	0,00
	1758/000	19/05/2017	29/12/2017	1236540012.045	14.222.080/0001-34	470,00	0,00
	1773/000	19/05/2017	29/12/2017	1236140002.060	14.222.080/0001-34	31.020,00	0,00
	2543/000	11/08/2017	27/12/2017	1236540022.048	12.689.431/0001-96	11.984,00	0,00
	2842/000	12/09/2017	27/12/2017	1236140002.060	01.062.929/0001-08	49.653,07	0,00
	2966/000	22/09/2017	28/12/2017	1236140002.060	02.035.761/0001-04	17.800,00	0,00
	2968/000	13/09/2017	17/11/2017	1236140002.060	17.947.757/0001-90	2.700,00	0,00
	3729/000	14/12/2017	10/01/2018	1236140002.060	28.475.476/0001-06	0,00	
12.1.2 - Outras Transferências do FNDE						5.658,52	





Prefeitura Municipal de Igarassu - 2018

AV. JOAQUIM NABUCCO, 120 - CENTRO
Igarassu/PE - CEP: 53.610-070
CNPJ Nº: 10.359.560/0001-90 Telefone: (81) 3543-0645

Relação de Restos a Pagar Processados e Não Processados Inscritos em Exercícios Anteriores Pagos no Exercício Atual

2018 - Consolidado

Função	Empenho	Emissão	Liquidação	Ação Governamental	Fornecedor	Valor Pago	
						Processado	Não processado
	70/000	04/01/2016	31/12/2016	1236340072.059	29.979.036/0197-55	5.658,52	0,00
12.1.3 - Recursos do FUNDEB - Magisterio em Efetivo Exercicio						1.653.420,16	0,00
	50/000	02/01/2017	28/12/2017	1236140002.040	29.979.036/0197-55	337.885,67	0,00
	52/000	02/01/2017	28/12/2017	1236140002.040	06.234.755/0001-37	1.315.534,49	0,00
12.1.4 - Recursos do FUNDEB - Outras Despesas da Educação Basica						299.552,00	456,74
	174/000	02/01/2017	29/12/2017	1236140002.060	361.705.264-91	4.500,00	0,00
	211/000	02/01/2017	02/01/2018	1236540012.045	10.835.932/0001-08	0,00	456,74
	221/000	05/01/2017	29/12/2017	1236540022.048	10.835.932/0001-08	2.237,56	0,00
	225/000	09/01/2017	28/12/2017	1236140002.060	10.835.932/0001-08	37.710,84	0,00
	370/000	26/01/2017	20/12/2017	1236140002.060	42.194.191/0001-10	2.400,00	0,00
	371/000	26/01/2017	20/12/2017	1236140002.060	42.194.191/0001-10	24,00	0,00
	372/000	26/01/2017	20/12/2017	1236140002.060	42.194.191/0001-10	800,00	0,00
	373/000	26/01/2017	20/12/2017	1236140002.060	42.194.191/0001-10	8,00	0,00
	534/000	07/02/2017	20/12/2017	1236640032.061	42.194.191/0001-10	17,25	0,00
	567/000	08/02/2017	20/12/2017	1236640032.061	42.194.191/0001-10	5,75	0,00
	598/000	08/02/2017	28/12/2017	1236540022.048	42.194.191/0001-10	1.881,25	0,00
	599/000	08/02/2017	20/12/2017	1236640032.061	42.194.191/0001-10	1.725,00	0,00
	600/000	08/02/2017	20/12/2017	1236540012.045	42.194.191/0001-10	1.500,00	0,00
	601/000	08/02/2017	20/12/2017	1236540012.045	42.194.191/0001-10	15,00	0,00
	602/000	08/02/2017	20/12/2017	1236540012.045	42.194.191/0001-10	500,00	0,00
	603/000	08/02/2017	20/12/2017	1236540012.045	42.194.191/0001-10	5,00	0,00
	604/000	08/02/2017	28/12/2017	1236640032.061	42.194.191/0001-10	575,00	0,00
	605/000	08/02/2017	20/12/2017	1236540022.048	42.194.191/0001-10	625,00	0,00
	613/000	08/02/2017	20/12/2017	1236540022.048	42.194.191/0001-10	18,75	0,00
	818/000	23/02/2017	22/05/2017	1236140002.060	12.990.971/0001-05	3.080,00	0,00
	913/000	24/02/2017	20/12/2017	1236140002.060	10.359.560/0001-90	50.000,00	0,00
	914/000	24/02/2017	29/12/2017	1236140002.060	10.359.560/0001-90	66.600,00	0,00
	915/000	24/02/2017	14/12/2017	1236140002.060	10.359.560/0001-90	10.500,00	0,00
	1153/000	21/03/2017	28/12/2017	1236540012.045	40.859.233/0001-69	6.450,00	0,00
	1975/000	07/06/2017	20/12/2017	1236140002.060	70.235.775/0001-21	10.170,00	0,00
	1976/000	07/06/2017	13/11/2017	1236140002.060	70.235.775/0001-21	500,00	0,00
	1977/000	07/06/2017	20/12/2017	1236540012.045	70.235.775/0001-21	4.520,00	0,00
	1978/000	07/06/2017	20/12/2017	1236640032.061	70.235.775/0001-21	452,00	0,00
	1989/000	09/06/2017	20/12/2017	1236540022.048	70.235.775/0001-21	226,00	
	1990/000	09/06/2017	13/11/2017	1236540022.048	70.235.775/0001-21	1.250,00	





Prefeitura Municipal de Igarassu - 2018

AV. JOAQUIM NABUCO, 120 - CENTRO
Igarassu/PE - CEP: 53.610-070
CNPJ Nº: 10.359.560/0001-90 Telefone: (81) 3543-0645

Relação de Restos a Pagar Processados e Não Processados Inscritos em Exercícios Anteriores Pagos no Exercício Atual

2018 - Consolidado

Função	Empenho	Emissão	Liquidação	Ação Governamental	Fornecedor	Valor Pago	
						Processado	Não processado
	2851/000	12/09/2017	29/12/2017	1236140002.060	01.062.929/0001-08	63.480,00	0,00
	3326/000	24/10/2017	29/11/2017	1236540022.048	28.475.476/0001-06	1.586,00	0,00
	3405/000	04/11/2017	20/12/2017	1236140002.060	17.741.602/0001-00	4.400,00	0,00
	3596/000	10/11/2017	14/12/2017	1236140002.060	196.938.344-53	570,00	0,00
	3597/000	10/11/2017	14/12/2017	1236140002.060	492.726.594-34	570,00	0,00
	3598/000	10/11/2017	14/12/2017	1236140002.060	060.289.864-10	570,00	0,00
	3600/000	14/11/2017	20/12/2017	1236140002.060	70.235.775/0001-21	500,00	0,00
	3601/000	14/11/2017	20/12/2017	1236540022.048	70.235.775/0001-21	2.000,00	0,00
	3606/000	14/11/2017	20/12/2017	1236140002.060	70.235.775/0001-21	12.906,15	0,00
	3641/000	30/11/2017	29/12/2017	1236140002.060	70.235.775/0001-21	1.640,35	0,00
	3679/000	30/11/2017	29/12/2017	1236140002.060	70.235.775/0001-21	3.033,10	0,00
12.1.5 - RECURSOS ORDINÁRIOS						156.577,28	0,00
	223/000	09/01/2017	28/12/2017	1236840082.038	10.835.932/0001-08	938,05	0,00
	228/000	10/01/2017	28/12/2017	1236840082.039	10.835.932/0001-08	2.500,06	0,00
	394/000	27/01/2017	22/05/2017	1236840082.039	12.990.971/0001-05	3.080,00	0,00
	800/000	23/02/2017	28/12/2017	1236240092.057	40.903.742/0001-41	43.138,80	0,00
	956/000	02/03/2017	29/12/2017	1236840082.039	17.741.602/0001-00	4.200,00	0,00
	1960/000	07/06/2017	29/12/2017	1236840082.039	14.222.080/0001-34	2.535,00	0,00
	2071/000	21/06/2017	29/12/2017	1236840082.038	14.222.080/0001-34	3.240,00	0,00
	2498/000	01/08/2017	28/12/2017	1236840082.039	11.973.379/0001-32	4.000,00	0,00
	2859/000	12/09/2017	29/11/2017	1236840082.039	06.970.429/0001-98	15.063,50	0,00
	2963/000	22/09/2017	28/12/2017	1236140002.060	02.035.761/0001-04	55.850,00	0,00
	3091/000	11/10/2017	17/11/2017	1236840082.039	17.947.757/0001-90	17.250,00	0,00
	3605/000	14/11/2017	20/12/2017	1236240052.037	007.905.564-80	1.000,00	0,00
	3640/000	30/11/2017	29/12/2017	1236840082.039	06.970.429/0001-98	3.781,87	0,00
12.1.6 - Transferências de Convênios - Estado/Educação						145.298,10	0,00
	799/000	23/02/2017	28/12/2017	1236240092.057	40.903.742/0001-41	145.298,10	0,00
12.1.7 - Transferências de Recursos do FNDE - Salário Educação						20.681,10	5.920,00
	1469/000	12/04/2017	29/12/2017	1236140112.049	027.299.804-40	4.913,04	0,00
	1851/000	07/06/2017	29/12/2017	1236140112.049	27.078.665/0001-74	5.000,06	0,00
	2521/000	01/08/2017	20/12/2017	1236140112.049	09.616.915/0001-09	4.488,00	0,00
	3289/000	24/10/2017	29/11/2017	1236140112.049	14.885.128/0001-94	6.280,00	0,00
	3604/000	14/11/2017	29/01/2018	1236140112.049	14.885.128/0001-94	0,00	5.920,00
13 - Cultura						1.666.276,75	
13.1 - Diretoria de Promoções e Esportes						0,00	





Prefeitura Municipal de Igarassu - 2018

AV. JOAQUIM NABUCCO, 120 - CENTRO
Igarassu/PE - CEP: 53.610-070
CNPJ Nº: 10.359.560/0001-90 Telefone: (81) 3543-0645

Relação de Restos a Pagar Processados e Não Processados Inscritos em Exercícios Anteriores Pagos no Exercício Atual

2018 - Consolidado

Função	Empenho	Emissão	Liquidação	Ação Governamental	Fornecedor	Valor Pago	
						Processado	Não processado
13.1.1 - RECURSOS PRÓPRIOS - (ORDINÁRIO, NÃO VINCULADO)						0,00	67.888,08
	4321/000	18/09/2015	23/07/2018	1339230294.034	12.327.355/0001-79	0,00	5.657,34
	4322/000	18/09/2015	23/07/2018	1339230294.034	12.327.355/0001-79	0,00	5.657,34
	4324/000	18/09/2015	23/07/2018	1339230294.034	12.327.355/0001-79	0,00	5.657,34
	4325/000	18/09/2015	23/07/2018	1339230294.034	12.327.355/0001-79	0,00	5.657,34
	4326/000	18/09/2015	23/07/2018	1339230294.034	12.327.355/0001-79	0,00	5.657,34
	4548/000	20/10/2015	23/07/2018	1339230294.034	12.327.355/0001-79	0,00	5.657,34
	4549/000	20/10/2015	23/07/2018	1339230294.034	12.327.355/0001-79	0,00	5.657,34
	4550/000	20/10/2015	23/07/2018	1339230294.034	12.327.355/0001-79	0,00	5.657,34
	4664/000	28/10/2015	23/07/2018	1339230294.034	12.327.355/0001-79	0,00	5.657,34
	4665/000	28/10/2015	23/07/2018	1339230294.034	12.327.355/0001-79	0,00	5.657,34
	4666/000	28/10/2015	23/07/2018	1339230294.034	12.327.355/0001-79	0,00	5.657,34
	4667/000	28/10/2015	23/07/2018	1339230294.034	12.327.355/0001-79	0,00	5.657,34
13.2 - DIRETORIA DE PROMOÇÕES E ESPORTES						0,00	800,00
13.2.1 - RECURSOS PRÓPRIOS - (ORDINÁRIO, NÃO VINCULADO)						0,00	800,00
	4322/000	20/10/2014	07/11/2018	1339230294.034	35.328.749/0001-47	0,00	800,00
13.3 - Secretaria Executiva de Lazer, Esportes e Juventude - SELEJ						1.611.376,75	71.940,00
13.3.1 - RECURSOS ORDINÁRIOS						1.611.376,75	31.940,00
	999/000	10/03/2017	28/12/2017	1339230292.030	10.835.932/0001-08	5.338,80	0,00
	1308/000	03/04/2017	28/12/2017	1339230292.030	10.359.560/0001-90	8.500,00	0,00
	2045/000	21/06/2017	29/12/2017	1339230292.030	20.693.777/0001-96	7.999,80	0,00
	2294/000	14/07/2017	29/12/2017	1339230292.030	22.735.199/0001-39	6.605,00	0,00
	2721/000	01/09/2017	14/12/2017	1339230292.030	11.706.770/0001-70	50.000,00	0,00
	2985/000	19/09/2017	28/12/2017	1339230292.030	11.897.590/0001-13	94.539,36	0,00
	3117/000	17/10/2017	13/11/2017	1339230292.030	69.935.237/0001-60	30.000,00	0,00
	3324/000	24/10/2017	22/12/2017	1339230292.030	12.924.119/0001-30	20.000,00	0,00
	3339/000	01/11/2017	22/12/2017	1339230292.030	05.102.456/0001-86	90.000,00	0,00
	3340/000	01/11/2017	28/12/2017	1339230292.030	22.483.363/0001-68	60.000,00	0,00
	3342/000	01/11/2017	28/12/2017	1339230292.030	20.750.086/0001-87	20.000,00	0,00
	3389/000	04/11/2017	28/12/2017	1339230292.030	20.937.613/0001-67	5.500,00	0,00
	3503/000	10/11/2017	28/12/2017	1339230292.030	063.459.934-84	1.400,00	0,00
	3508/000	10/11/2017	14/12/2017	1339230292.030	27.486.144/0001-56	20.000,00	0,00
	3527/000	10/11/2017	28/12/2017	1339230292.030	20.937.613/0001-67	18.000,00	0,00
	3528/000	10/11/2017	28/12/2017	1339230292.030	20.937.613/0001-67	5.600,00	
	3529/000	10/11/2017	14/12/2017	1339230292.030	27.486.144/0001-56	24.000,00	





Prefeitura Municipal de Igarassu - 2018

AV. JOAQUIM NABUCCO, 120 - CENTRO
Igarassu/PE - CEP: 53.610-070
CNPJ Nº: 10.359.560/0001-90 Telefone: (81) 3543-0645

Relação de Restos a Pagar Processados e Não Processados Inscritos em Exercícios Anteriores Pagos no Exercício Atual

2018 - Consolidado

Função	Empenho	Emissão	Liquidação	Ação Governamental	Fornecedor	Valor Pago	
						Processado	Não processado
	3530/000	10/11/2017	28/12/2017	1339230292.030	27.486.144/0001-56	7.800,00	0,00
	3531/000	10/11/2017	28/12/2017	1339230292.030	27.486.144/0001-56	8.000,00	0,00
	3538/000	10/11/2017	28/12/2017	1339230292.030	69.930.345/0001-40	7.800,00	0,00
	3539/000	10/11/2017	28/12/2017	1339230292.030	27.486.144/0001-56	4.000,00	0,00
	3541/000	10/11/2017	22/12/2017	1339230292.030	00886833000100	30.000,00	0,00
	3542/000	10/11/2017	28/12/2017	1339230292.030	12.924.119/0001-30	20.000,00	0,00
	3543/000	10/11/2017	28/12/2017	1339230292.030	12.924.119/0001-30	30.000,00	0,00
	3544/000	10/11/2017	28/12/2017	1339230292.030	20.937.613/0001-67	5.000,00	0,00
	3553/000	10/11/2017	22/12/2017	1339230292.030	23.500.757/0001-40	90.000,00	0,00
	3554/000	10/11/2017	22/12/2017	1339230292.030	27.260.408/0001-59	100.000,00	0,00
	3557/000	10/11/2017	28/12/2017	1339230292.030	40.816.902/0001-15	20.000,00	0,00
	3558/000	10/11/2017	28/12/2017	1339230292.030	041.745.084-29	1.200,00	0,00
	3562/000	10/11/2017	16/02/2018	1339230292.030	01.956.659/0001-89	0,00	3.990,00
	3565/000	10/11/2017	16/02/2018	1339230292.030	01.956.659/0001-89	0,00	3.990,00
	3567/000	10/11/2017	11/01/2018	1339230292.030	01.956.659/0001-89	0,00	3.990,00
	3610/000	14/11/2017	28/12/2017	1339230292.030	20.937.613/0001-67	11.300,00	0,00
	3626/000	30/11/2017	17/01/2018	1339230292.030	01.956.659/0001-89	0,00	3.990,00
	3627/000	30/11/2017	01/01/2018	1339230292.030	01.956.659/0001-89	0,00	3.990,00
	3628/000	30/11/2017	29/12/2017	1339230292.030	01.956.659/0001-89	3.990,00	0,00
	3629/000	30/11/2017	01/01/2018	1339230292.030	01.956.659/0001-89	0,00	3.990,00
	3636/000	30/11/2017	28/12/2017	1339230292.030	14.363.822/0001-41	13.500,00	0,00
	3638/000	30/11/2017	28/12/2017	1339230292.030	06.371.688/0001-00	213.631,95	0,00
	3651/000	30/11/2017	28/12/2017	1339230292.030	06.371.688/0001-00	117.945,45	0,00
	3652/000	30/11/2017	28/12/2017	1339230292.030	40.868.432/0001-33	14.333,33	0,00
	3653/000	30/11/2017	28/12/2017	1339230292.030	06.371.688/0001-00	1.141,47	0,00
	3658/000	30/11/2017	28/12/2017	1339230292.030	06.371.688/0001-00	6.543,64	0,00
	3660/000	30/11/2017	28/12/2017	1339230292.030	06.371.688/0001-00	6.876,75	0,00
	3661/000	30/11/2017	28/12/2017	1339230292.030	06.371.688/0001-00	1.141,47	0,00
	3663/000	30/11/2017	28/12/2017	1339230292.030	06.371.688/0001-00	117.748,82	0,00
	3664/000	30/11/2017	21/12/2017	1339230292.030	20.937.613/0001-67	5.500,00	0,00
	3694/000	04/12/2017	28/12/2017	1339230292.030	21.683.300/0001-92	10.000,00	0,00
	3695/000	04/12/2017	28/12/2017	1339230292.030	20.937.613/0001-67	7.500,00	0,00
	3696/000	04/12/2017	28/12/2017	1339230292.030	27.486.144/0001-56	7.800,00	0,00
	3697/000	04/12/2017	28/12/2017	1339230292.030	20.937.613/0001-67	3.300,00	
	3698/000	04/12/2017	28/12/2017	1339230292.030	11.819.201/0001-31	62.336,00	





Prefeitura Municipal de Igarassu - 2018

AV. JOAQUIM NABUCCO, 120 - CENTRO
Igarassu/PE - CEP: 53.610-070
CNPJ Nº: 10.359.560/0001-90 Telefone: (81) 3543-0645

Relação de Restos a Pagar Processados e Não Processados Inscritos em Exercícios Anteriores Pagos no Exercício Atual

2018 - Consolidado

Função	Empenho	Emissão	Liquidação	Ação Governamental	Fornecedor	Valor Pago	
						Processado	Não processado
	3700/000	04/12/2017	28/12/2017	1339230292.030	408.726.534-04	5.000,00	0,00
	3701/000	04/12/2017	28/12/2017	1339230292.030	06.371.688/0001-00	33.600,00	0,00
	3702/000	04/12/2017	28/12/2017	1339230292.030	06.371.688/0001-00	59.882,20	0,00
	3703/000	04/12/2017	28/12/2017	1339230292.030	06.371.688/0001-00	73.277,82	0,00
	3704/000	04/12/2017	28/12/2017	1339230292.030	06.371.688/0001-00	7.990,29	0,00
	3705/000	07/12/2017	28/12/2017	1339230292.030	06.371.688/0001-00	7.200,00	0,00
	3706/000	07/12/2017	28/12/2017	1339230292.030	06.371.688/0001-00	8.554,60	0,00
	3707/000	07/12/2017	28/12/2017	1339230292.030	69.930.345/0001-40	20.000,00	0,00
	3708/000	07/12/2017	05/02/2018	1339230292.030	115.089.924-79	0,00	8.000,00
13.3.2 - Recursos Ordinários - Não vinculados						0,00	40.000,00
	2915/000	28/09/2016	21/02/2018	1339230292.030	02.804.667/0001-72	0,00	40.000,00
13.4 - Secretaria Executiva de Patrimônio Histórico - SEPAH						0,00	15.000,00
13.4.1 - RECURSOS ORDINÁRIOS						0,00	15.000,00
	3095/000	16/10/2017	02/01/2018	1339130171.005	07.850.252/0001-59	0,00	15.000,00
13.5 - Secretaria Executiva de Cultura - SECULT						54.900,00	64.800,00
13.5.1 - RECURSOS ORDINÁRIOS						54.900,00	56.800,00
	1013/000	10/03/2017	12/12/2017	1369570152.101	10.359.560/0001-90	4.400,00	0,00
	3359/000	01/11/2017	01/01/2018	1339230182.098	20.937.613/0001-67	0,00	2.300,00
	3535/000	10/11/2017	22/12/2017	1339230182.098	028.399.484-35	2.500,00	0,00
	3540/000	10/11/2017	02/01/2018	1339230182.098	25.181.951/0001-35	0,00	3.000,00
	3645/000	30/11/2017	22/12/2017	1339230182.098	14.693.160/0001-78	8.000,00	0,00
	3681/000	30/11/2017	16/03/2018	1339230182.098	147.421.104-63	0,00	4.000,00
	3683/000	30/11/2017	13/03/2018	1339130172.100	24.155.426/0001-82	40.000,00	39.500,00
	3685/000	30/11/2017	10/04/2018	1339230182.098	10.052.454/0001-60	0,00	8.000,00
13.5.2 - Recursos Ordinários - Não vinculados						0,00	8.000,00
	2403/000	21/07/2016	01/10/2018	1339130172.100	06.070.447/0001-13	0,00	8.000,00
14 - Direitos da Cidadania						65.593,04	0,00
14.1 - Gabinete de Planejamento Estratégico, Projetos Especiais e M						57.413,73	0,00
14.1.1 - RECURSOS ORDINÁRIOS						57.413,73	0,00
	6/000	02/01/2017	28/12/2017	1412270022.004	29.979.036/0197-55	8.349,98	0,00
	804/000	23/02/2017	22/12/2017	1412270022.004	33.781.055/0007-20	27.177,90	0,00
	2831/000	12/09/2017	24/10/2017	1412270022.004	15.114.641/0001-44	4.497,00	0,00
	3089/000	10/10/2017	14/12/2017	1412270022.004	06.234.755/0001-37	3.947,85	0,00
	3125/000	17/10/2017	12/12/2017	1412270022.004	35.963.479/0001-46	6.441,00	
	3594/000	10/11/2017	14/12/2017	1412270022.004	04.196.645/0001-00	7.000,00	





Prefeitura Municipal de Igarassu - 2018

AV. JOAQUIM NABUCCO, 120 - CENTRO
Igarassu/PE - CEP: 53.610-070
CNPJ Nº: 10.359.560/0001-90 Telefone: (81) 3543-0645

Relação de Restos a Pagar Processados e Não Processados Inscritos em Exercícios Anteriores Pagos no Exercício Atual

2018 - Consolidado

Função	Empenho	Emissão	Liquidação	Ação Governamental	Fornecedor	Valor Pago	
						Processado	Não processado
14.2 - Secretaria Executiva de Desenvolvimento Social e Habitação -						1.310,00	0,00
14.2.1 - RECURSOS ORDINÁRIOS						1.310,00	0,00
	3579/000	10/11/2017	11/12/2017	1424330142.081	15.600.285/0001-79	120,00	0,00
	3684/000	30/11/2017	22/12/2017	1424330142.081	073.871.354-60	1.190,00	0,00
14.3 - Secretaria Executiva de Defesa Cidadã - SEDEC						6.869,31	0,00
14.3.1 - RECURSOS ORDINÁRIOS						6.869,31	0,00
	1238/000	23/03/2017	27/12/2017	1418230132.085	42.194.191/0001-10	6.869,31	0,00
15 - Urbanismo						1.143.638,95	209.670,74
15.1 - Secretaria de InfraEstrutura						0,00	68.252,55
15.1.1 - RECURSOS ORDINÁRIOS - NÃO VINCULADOS						0,00	68.252,55
	3934/000	28/08/2015	22/03/2018	1545130123.079	15.587.379/0001-55	0,00	68.252,55
15.2 - Secretaria Executiva de Manutenção e Logística - SEMLOG						876.611,56	44.529,54
15.2.1 - RECURSOS ORDINÁRIOS						876.611,56	44.529,54
	342/000	26/01/2017	20/12/2017	1545230282.114	07.534.580/0001-46	126.822,30	0,00
	347/000	26/01/2017	14/12/2017	1545230282.114	09.221.470/0001-50	736.742,27	0,00
	369/000	26/01/2017	02/05/2018	1512270232.115	42.194.191/0001-10	12.917,81	9.224,88
	375/000	26/01/2017	02/05/2018	1512270232.115	42.194.191/0001-10	129,18	92,25
	500/000	30/01/2017	05/06/2018	1512270232.115	40.859.233/0001-69	0,00	22.147,41
	927/000	02/03/2017	09/01/2018	1545230282.114	01.568.077/0001-25	0,00	13.065,00
15.3 - Secretaria Executiva de Gestão Administrativa e Obras - SEGA						238.982,29	84.212,15
15.3.1 - RECURSOS ORDINÁRIOS						111.112,29	44.724,92
	790/000	23/02/2017	23/07/2018	1545130121.008	15.587.379/0001-55	0,00	3.610,17
	1535/000	09/05/2017	29/11/2017	1545130121.006	02.138.273/0001-22	19.555,00	0,00
	1536/000	09/05/2017	27/12/2017	1545130121.006	07.964.777/0001-15	6.150,00	0,00
	1543/000	09/05/2017	27/12/2017	1545130121.006	02.138.273/0001-22	889,00	0,00
	1553/000	12/05/2017	14/12/2017	1545130121.006	10.264.662/0001-22	13.680,00	0,00
	2972/000	13/09/2017	13/03/2018	1545130121.008	12.587.177/0001-15	0,00	1.767,54
	3036/000	05/10/2017	08/02/2018	1545130121.006	07.178.101/0001-04	21.462,75	25.529,36
	3619/000	14/11/2017	01/01/2018	1545130121.006	15.587.379/0001-55	0,00	13.817,85
	3667/000	30/11/2017	29/12/2017	1545130121.008	15.587.379/0001-55	49.375,54	0,00
15.3.2 - Transferências de Convênios - União/Infra-Estutura Urbana						127.870,00	39.487,23
	3035/000	05/10/2017	26/09/2018	1545130121.008	12.587.177/0001-15	127.870,00	39.487,23
15.4 - Empresa de Urbanização de Igarassu - URBI						28.045,10	12.676,50
15.4.1 - RECURSOS ORDINÁRIOS						28.045,10	
	199/000	01/05/2017	20/12/2017	1512730302.139	19.869.416/0001-79	28.045,10	





Prefeitura Municipal de Igarassu - 2018

AV. JOAQUIM NABUCCO, 120 - CENTRO
Igarassu/PE - CEP: 53.610-070
CNPJ Nº: 10.359.560/0001-90 Telefone: (81) 3543-0645

Relação de Restos a Pagar Processados e Não Processados Inscritos em Exercícios Anteriores Pagos no Exercício Atual

2018 - Consolidado

Função	Empenho	Emissão	Liquidação	Ação Governamental	Fornecedor	Valor Pago	
						Processado	Não processado
16 - Habitação	549/000	28/12/2017	07/02/2018	1512730302.139	10.241.734/0001-16	0,00	12.676,50
16.1 - Secretaria Executiva de Desenvolvimento Social e Habitação -						1.600,00	0,00
16.1.1 - RECURSOS ORDINÁRIOS						1.600,00	0,00
18 - Gestão Ambiental	3354/000	01/11/2017	11/12/2017	1624430152.079	071.899.384-51	1.600,00	0,00
18.1 - Secretaria Executiva de Meio Ambiente e Biodiversidade - SEM						37.065,82	28.202,97
18.1.1 - RECURSOS ORDINÁRIOS						37.065,82	28.202,97
	2975/000	13/09/2017	27/02/2018	1854230272.104	13.662.156/0001-80	11.865,82	28.202,97
	3612/000	14/11/2017	20/12/2017	1854230272.104	10.359.560/0001-90	25.200,00	0,00
23 - Comércio e Serviços						4.000,00	1.599,00
23.1 - Secretaria Executiva de Comércio e Serviços - SECOMS						4.000,00	1.599,00
23.1.1 - RECURSOS ORDINÁRIOS						4.000,00	1.599,00
	2825/000	12/09/2017	10/04/2018	2369130222.107	03.036.083/0001-67	0,00	1.599,00
	3401/000	04/11/2017	13/12/2017	2369130222.107	17.358.317/0001-05	4.000,00	0,00
25 - Energia						13.338,32	364.141,84
25.1 - Empresa de Urbanização de Igarassu - URBI						13.338,32	364.141,84
25.1.1 - Recursos da Contribuição da Iluminação Pública						0,00	152.869,56
	49/000	10/01/2017	05/01/2018	2575230312.141	20.058.812/0001-03	0,00	12.298,36
	550/000	28/12/2017	31/07/2018	2575230312.141	22.082.100/0001-47	0,00	140.571,20
25.1.2 - RECURSOS ORDINÁRIOS						13.338,32	211.272,28
	420/000	31/08/2017	28/12/2017	2575230312.141	29.979.036/0041-38	13.338,32	0,00
	542/000	14/12/2017	06/06/2018	2575230312.141	15.587.379/0001-55	0,00	41.350,00
	551/000	28/12/2017	02/08/2018	2575230312.141	20.058.812/0001-03	0,00	136.573,24
	552/000	28/12/2017	01/02/2018	2575230312.141	27.925.938/0001-79	0,00	33.349,04
28 - Encargos Especiais						21.147,68	495,48
28.1 - Secretaria Executiva de Gestão de Pessoas - SEGESP						21.147,68	495,48
28.1.1 - RECURSOS ORDINÁRIOS						21.147,68	495,48
	194/000	02/01/2017	29/12/2017	2884670049.004	09.759.606/0001-80	21.147,68	0,00
	582/000	08/02/2017	01/01/2018	2884670049.003	10.835.932/0001-08	0,00	495,48
Total dos Restos a Pagar Processados e Não Processados Inscritos em Exercícios Anteriores Pagos no Exercício Atual						8.750.955,29	2.361.618,14





Fundo Municipal de Saude de Igarassu - 2018

AV. DUARTE COELHO, 183 - CENTRO
Igarassu/PE - CEP: 53610-380
CNPJ Nº: 12.025.214/0001-00 Telefone:

Balço Patrimonial

Anexo 14, Lei nº 4.320/64
2018

ATIVO			PASSIVO		
ESPECIFICAÇÃO	EXERCICIO ATUAL	EXERCICIO ANTERIOR	ESPECIFICAÇÃO	EXERCICIO ATUAL	EXERCICIO ANTERIOR
ATIVO CIRCULANTE	3.784.890,20	3.386.840,51	PASSIVO CIRCULANTE	12.001.396,70	13.225.291,23
CAIXA E EQUIVALENTES DE CAIXA	2.322.102,09	1.924.052,40	OBRIGAÇÕES TRABALHISTAS, PREVIDENCIÁRIAS E ASSISTENCIAIS A PAGAR A CURTO PRAZO	5.510.529,49	5.181.411,54
CAIXA E EQUIVALENTES DE CAIXA EM MOEDA NACIONAL	2.322.102,09	1.924.052,40	PESSOAL A PAGAR	-275.108,93	0,00
CAIXA E EQUIVALENTES DE CAIXA EM MOEDA NACIONAL - CONSOLIDAÇÃO (F)	2.322.102,09	1.924.052,40	PESSOAL A PAGAR - CONSOLIDAÇÃO (F)	-275.108,93	0,00
CRÉDITOS A CURTO PRAZO	0,00	0,00	ENCARGOS SOCIAIS A PAGAR	5.785.638,42	5.181.411,54
DEMAIS CRÉDITOS E VALORES A CURTO PRAZO	1.462.788,11	1.462.788,11	ENCARGOS SOCIAIS A PAGAR-CONSOLIDAÇÃO (F)	5.785.093,35	5.181.411,54
OUTROS CRÉDITOS A RECEBER E VALORES A CURTO PRAZO	1.462.788,11	1.462.788,11	ENCARGOS SOCIAIS A PAGAR-INTRA OFSS (F)	545,07	0,00
OUTROS CRÉDITOS A RECEBER E VALORES A CURTO PRAZO - CONSOLIDAÇÃO	1.462.788,11	1.462.788,11	EMPRÉSTIMOS E FINANCIAMENTOS A CURTO PRAZO	0,00	0,00
OUTROS CRÉDITOS A RECEBER E VALORES DE CURTO PRAZO (P)	1.462.788,11	1.462.788,11	FORNECEDORES E CONTAS A PAGAR A CURTO PRAZO	1.559.356,20	3.674.085,59
INVESTIMENTOS E APLICAÇÕES TEMPORÁRIAS A CURTO PRAZO	0,00	0,00	FORNECEDORES E CONTAS A PAGAR NACIONAIS A CURTO PRAZO	1.559.356,20	3.674.085,59
ESTOQUES	0,00	0,00	FORNECEDORES E CONTAS A PAGAR NACIONAIS A CURTO PRAZO - CONSOLIDAÇÃO (F)	1.559.356,20	3.674.085,59
ATIVO NÃO CIRCULANTE MANTIDO PARA VENDA	0,00	0,00	OBRIGAÇÕES FISCAIS A CURTO PRAZO	0,00	0,00
VARIAÇÕES PATRIMONIAIS DIMINUTIVAS PAGAS ANTECIPADAMENTE	0,00	0,00	OBRIGAÇÕES DE REPARTIÇÃO A OUTROS ENTES	0,00	0,00
			PROVISÕES A CURTO PRAZO	0,00	0,00
			DEMAIS OBRIGAÇÕES A CURTO PRAZO	4.931.511,01	4.369.794,10
			VALORES RESTITUÍVEIS	4.931.511,01	4.369.794,10
			VALORES RESTITUÍVEIS - CONSOLIDAÇÃO (F)	4.931.511,01	4.369.794,10
ATIVO NÃO CIRCULANTE	6.828.134,92	5.304.635,46	PASSIVO NÃO-CIRCULANTE	0,00	0,00
ATIVO REALIZÁVEL A LONGO PRAZO	0,00	0,00	OBRIGAÇÕES TRABALHISTAS, PREVIDENCIÁRIAS E ASSISTENCIAIS A PAGAR A LONGO PRAZO	0,00	0,00
INVESTIMENTOS	0,00	0,00	EMPRÉSTIMOS E FINANCIAMENTOS A LONGO PRAZO	0,00	0,00
IMOBILIZADO	6.828.134,92	5.304.635,46	FORNECEDORES E CONTAS A PAGAR A LONGO PRAZO	0,00	0,00
BENS MÓVEIS	6.120.020,15	4.980.956,81	OBRIGAÇÕES FISCAIS A LONGO PRAZO	0,00	0,00
BENS MÓVEIS- CONSOLIDAÇÃO	6.120.020,15	4.980.956,81	PROVISÕES A LONGO PRAZO	0,00	0,00
OUTROS BENS MÓVEIS (P)	6.120.020,15	4.980.956,81	DEMAIS OBRIGAÇÕES A LONGO PRAZO	0,00	0,00
BENS IMÓVEIS	708.114,77	323.678,65	RESULTADO DIFERIDO	0,00	0,00
BENS IMÓVEIS- CONSOLIDAÇÃO	708.114,77	323.678,65	TOTAL DO PASSIVO	12.001.396,70	13.225.291,23
OUTROS BENS IMÓVEIS (P)	708.114,77	323.678,65			
			PATRIMÔNIO LIQUIDO		





Fundo Municipal de Saude de Igarassu - 2018

AV. DUARTE COELHO, 183 - CENTRO
Igarassu/PE - CEP: 53610-380
CNPJ Nº: 12.025.214/0001-00 Telefone:

Balço Patrimonial

Anexo 14, Lei nº 4.320/64
2018

INTANGÍVEL	0,00	0,00	ESPECIFICAÇÃO	EXERCICIO ATUAL	EXERCICIO ANTERIOR
DIFERIDO	0,00	0,00	PATRIMÔNIO SOCIAL E CAPITAL SOCIAL	0,00	0,00
			ADIANTAMENTO PARA FUTURO AUMENTO DE CAPITAL	0,00	0,00
			RESERVAS DE CAPITAL	0,00	0,00
			AJUSTES DE AVALIAÇÃO PATRIMONIAL	0,00	0,00
			RESERVAS DE LUCROS	0,00	0,00
			DEMAIS RESERVAS	0,00	0,00
			RESULTADOS ACUMULADOS	-1.388.371,58	-4.533.815,26
			SUPERÁVITS OU DÉFICITS ACUMULADOS	-1.388.371,58	-4.533.815,26
			SUPERÁVITS OU DÉFICITS ACUMULADOS - CONSOLIDAÇÃO	-1.388.371,58	-4.533.815,26
			SUPERÁVITS OU DÉFICITS DO EXERCÍCIO (P)	3.145.443,68	-2.905.296,80
			SUPERÁVITS OU DÉFICITS DE EXERCÍCIOS ANTERIORES (P)	-4.533.815,26	-1.617.799,78
			AJUSTES DE EXERCÍCIOS ANTERIORES (P)	0,00	-10.718,68
			SUPERÁVITS OU DÉFICITS RESULTANTES DE EXTINÇÃO, FUSÃO E CISÃO	0,00	0,00
			(-) AÇÕES/COTAS EM TESOURARIA	0,00	0,00
			TOTAL DO PATRIMÔNIO LIQUIDO	-1.388.371,58	-4.533.815,26
TOTAL	10.613.025,12	8.691.475,97	TOTAL	10.613.025,12	8.691.475,97
ATIVO FINANCEIRO	2.322.102,09	1.924.052,40	PASSIVO FINANCEIRO	12.001.396,70	13.225.291,23
ATIVO PERMANENTE	8.290.923,03	6.767.423,57	PASSIVO PERMANENTE	0,00	0,00
			SALDO PATRIMONIAL	-1.388.371,58	-4.533.815,26
SALDO DOS ATOS POTENCIAIS DO ATIVO			SALDO DOS ATOS POTENCIAIS DO PASSIVO		
ESPECIFICAÇÃO	EXERCICIO ATUAL	EXERCICIO ANTERIOR	ESPECIFICAÇÃO	EXERCICIO ATUAL	EXERCICIO ANTERIOR
EXECUÇÃO DOS ATOS POTENCIAIS ATIVOS	0,00	0,00	EXECUÇÃO DOS ATOS POTENCIAIS PASSIVOS	0,00	0,00
TOTAL	0,00	0,00	TOTAL	0,00	0,00





Fundo Municipal de Saude de Igarassu - 2018

AV. DUARTE COELHO, 183 - CENTRO
Igarassu/PE - CEP: 53610-380
CNPJ Nº: 12.025.214/0001-00 Telefone:

Balanco Patrimonial

Anexo 14, Lei nº 4.320/64
2018

SUPERÁVIT / DÉFICIT FINANCEIRO

ESPECIFICAÇÃO	EXERCICIO ATUAL	EXERCICIO ANTERIOR
001 - Recursos Ordinários	6.720,22	6.720,22
219 - Transferências de Recursos do SUS - Outras/ Não Regulamentadas por Bloco de Financiamento	9.019.467,47	10.805.638,25
211 - Receitas de Impostos e de Transferência de Impostos - Saúde	-18.705.482,30	-22.113.597,30
TOTAL	-9.679.294,61	-11.301.238,83

PATRICIA AMÉLIA ALVES RODRIGUES
SECRETÁRIA DE SAÚDE
CPF 027.506.424-77

RONALDO ALVES DE OLIVEIRA
CONTADOR
CRC PE - 016677/O-0



Nota Explicativa

Balço Patrimonial



Documento Assinado Digitalmente por: RONALDO ALVES DE OLIVEIRA, MARIO RICARDO SANTOS DE LIMA
Acesse em: <https://stc.tce.pe.gov.br/epp/validaDoc.seam> Código do documento: e4df4e57-64de-4d1f-b746-444e10920993

a) Informações gerais

a.1. Nome da entidade

Fundo Municipal de Saude de Igarassu CNPJ: 12.025.214/0001-00

a.2. Domicílio da entidade

AV. DUARTE COELHO, 183
CENTRO, Igarassu – PE
CEP: 53610-380

a.3. Dados do gestor

MÁRIO RICARDO SANTOS DE LIMA
Cargo: PREFEITO
CPF: 245.481.624-53

a.4. Dados do contador responsável pelos aspectos formais das demonstrações contábeis inclusive das notas explicativas

RONALDO ALVES DE OLIVEIRA
CRC: PE - 016677/O-0

b) Resumo das políticas contábeis significativas

b.1. Declaração de conformidade com a legislação e com as normas de contabilidade aplicáveis

Este demonstrativo contábil foi elaborado em conformidade com o modelo definido pela Lei Federal nº 4.320/64, Portaria Conjunta STN/SOF nº 02, de 22 de dezembro de 2016 Portaria STN nº 840, de 21 de dezembro de 2016, que estabeleceu o Manual de Contabilidade Aplicada ao Setor Público 7ª Edição. Os procedimentos de registro, mensuração e evidenciação obedecem no todo ou em parte no que couber as Normas Brasileiras de Contabilidade Aplicadas ao Setor Público publicadas pelo conselho federal de contabilidade (CFC), em especial a NBCT SP16.6. Em casos específicos foram tomadas por base os normativos internacionais publico.

b.2. Estrutura e apresentação das demonstrações contábeis aplicadas ao setor público (Parte V do MCASP e NBC 16.6) ajustado ao ICC do TCE-PE:

Esta demonstração contábil atende às exigências do Índice de Consistência Contábil (ICC) do TCE-PE, apresentando quadro principal dos ativos, incluindo na coluna do ativo: Ativo Circulante (caixa e equivalente de caixa, créditos de curto prazo, investimentos e aplicações temporárias a curto prazo, estoques, variações diminutivas pagas antecipadamente) e Ativo Não Circulante (Realizável a longo prazo: créditos a longo prazo, investimentos temporários a longo prazo, estoques, variações diminutivas pagas antecipadamente; Investimentos, Imobilizado e Intangível). No passivo este balanço apresenta quadro principal incluindo na coluna do passivo: Passivo Circulante (obrigações trabalhistas, previdenciárias e assistenciais a pagar de curto prazo, empréstimos e financiamentos a curto prazo, fornecedores e contas a pagar a curto prazo, obrigações fiscais a curto prazo, demais obrigações a curto prazo) e Passivo não Circulante (obrigações trabalhistas, previdenciárias e assistenciais a pagar de longo prazo, empréstimos e financiamentos a longo prazo, fornecedores e contas a pagar a longo prazo, obrigações fiscais a longo prazo, provisões a longo prazo, demais obrigações a longo prazo e resultado diferido). No quadro principal na coluna Patrimônio Líquido consta as contas mínimas de Capital Social e Resultados Acumulados. Em quadro específico são evidenciados os ativos e passivos financeiros e permanente, bem como o passivo financeiro e permanente, além do saldo patrimonial. Ao final do balanço são evidenciados em quadro próprio as contas do sistema compensado com destaque para os atos potenciais dos ativos e passivos.

O balanço mostra também quadro próprio com o superavit/ deficit financeiro com códigos, descrição e saldos das fontes de recursos. Neste demonstrativo constam colunas com os saldos do exercício anterior, possibilitando a comparação de valores. Por fim, o demonstrativo apresenta consistência entre as contas filhas e mães dos grupos de contas.

b.3. Bases de mensuração utilizadas

Os ativos e passivos resultantes da execução orçamentária do exercício de 2018 foram mensurados inicialmente a custo histórico como determina a Resolução CFC no 1.137/2008. Após o registro inicial foi adotado o critério de mensuração de custos para o imobilizado em toda a classe de ativos, abatidos o valor residual e depreciável/amortização/exaustão seguindo o modelo de cotas definidos pela tabela SIAFI utilizado pela União publicado pela Secretaria do Tesouro Nacional (STN).

Nota Explicativa

Balço Patrimonial



Documento Assinado Digitalmente por: RONALDO ALVES DE OLIVEIRA, MARIO RICARDO SANTOS DE LIMA
Acesse em: <https://stc.tee.pe.gov.br/epp/validaDoc.seam> Código do documento: e4df4e57-64de-4d1f-b746-44de10920993

b.4. Novas normas e políticas contábeis alteradas

No exercício de 2018 não foram evidenciados de forma segregada nas demonstrações contábeis em atendimento ao NBCASP os valores de estoque/almojarifado, ativos intangíveis/software, depreciação/amortização, provisão do passivo para o 13º salário e 1/3 de férias, além dos atos potenciais no sistema compensado decorrentes dos contratos de prestação de serviços em execução.

O grande objetivo destas importantes mudanças que nos propomos a encampar é o de evidenciar o patrimônio público da forma mais clara possível, permitindo à sociedade e aos órgãos de controle e fiscalização o adequado entendimento.

b.5. Julgamento pela aplicação das políticas contábeis

Quanto aos atos potenciais nas classes 7 e 8 do plano de contas não houve registros dos contratos em execução durante o exercício de 2018.

b.6. Aspectos relevantes sobre as demonstrações contábeis consolidadas

Nos demonstrativos consolidados da administração direta e indireta do município estão compreendidos os seguintes órgãos e entidades:

Fundo Municipal de Saude de Igarassu

c) Informações de suporte e detalhamento de itens apresentados nas demonstrações contábeis

c.1. Ativo circulante

O saldo das disponibilidades financeiras do exercício de 2018 totalizaram R\$ 3.784.890,20. Houve um aumento de R\$ 398.049,69 em relação ao exercício de 2017 que foi de R\$ 3.386.840,51.

c.2. Estoque / Almojarifado

Não houve registros de estoque.

c.3. Créditos a curto e longo prazo

demais créditos e valores a curto prazo no valor de R\$ 1.462.788,11.

Não houve registros de ativo realizável a longo prazo.

c.4. Investimentos e aplicações temporárias a curto prazo

Não houve registros de investimentos e aplicações temporárias a curto prazo.

c.5. Imobilizado

bens móveis no valor de R\$ 6.120.020,15 e bens imóveis no valor de R\$ 708.114,77. Totalizando imobilizado em R\$6.828.134,92.

c.6. Intangível

Não houve registros de intangível.

c.7. Restos a pagar resultantes de obrigações trabalhistas, previdenciárias e assistências e fornecedores de curto e longo prazo

Obrigações trabalhistas, previdenciárias e assistenciais a pagar a curto prazo no valor de R\$ 5.510.529,49, fornecedores e contas a pagar a curto prazo no valor de R\$ 1.559.356,20 e demais obrigações a curto prazo no valor de R\$ 4.931.511,01. Totalizando passivo circulante em R\$12.001.396,70.

Não houve registros de restos a pagar a longo prazo.

c.8. Saldo patrimonial

O saldo patrimonial no final do exercício de 2017 totalizou R\$ -4.533.815,26. O resultado econômico da entidade no exercício de 2018 foi de R\$ 3.145.443,68, quando somado ao saldo anterior resultou no saldo patrimonial final de R\$ -1.388.371,58.

Nota Explicativa

Balço Patrimonial



Documento Assinado Digitalmente por: RONALDO ALVES DE OLIVEIRA, MARIO RICARDO SANTOS DE LIMA
Acesse em: <https://stc.tee.pe.gov.br/epp/validaDoc.seam> Código do documento: e4df4e57-64de-4d1f-b746-44de10920993

ANALISE DO BALANÇO PATRIMONIAL

A avaliação dos elementos do Ativo e Passivo pode ser realizada mediante a utilização da análise por quocientes, dentre os quais se destacam os índices de liquidez e endividamento.

1. Liquidez corrente (LC) = Ativo Financeiro (AF) / Passivo Financeiro (PF)

$$LC = \frac{\text{Ativo Financeiro (AF)}}{\text{Passivo Financeiro (PF)}} = \frac{2.322.102,09}{12.001.396,70} = 0,19$$

A liquidez corrente demonstra quanto a entidade poderá dispor em recursos a curto prazo (caixa, bancos, clientes, estoques, etc.) para pagar suas dívidas circulantes (fornecedores, empréstimos e financiamentos a curto prazo, contas a pagar etc.). Neste caso, o índice apresentado demonstra uma situação favorável em que o município tem saldo do AF que poderá pagar suas dívidas registradas no PF e ainda terá um superávit financeiro que poderá dispor no ano seguinte para abertura, por exemplo, de créditos adicionais.

MÁRIO RICARDO SANTOS DE LIMA
PREFEITO, CPF 245.481.624-53

RONALDO ALVES DE OLIVEIRA
CONTADOR, CRC PE - 016677/O-0



INSTITUTO DE PREVIDÊNCIA DOS SERVIDORES DE IGARASSU - IGAPREV
BALANÇO PATRIMONIAL - PLANO FINANCEIRO

Exercício: 2018
ICP04

ATIVO	Nota	Exercício Atual	Exercício Anterior
Ativo Circulante			
Caixa e Equivalentes de Caixa	2	40.420.970,72	50.007.888,77
Créditos a Curto Prazo	3	2.812.664,15	2.512.771,72
Investimentos e Aplicações Temporárias a Curto Prazo	4	1.203.081,55	2.453.972,75
Estoques		-	-
Demais Valores a Curto Prazo		41.135,01	37.935,01
Total do Ativo Circulante	1	42.071.688,33	50.104.622,75
Ativo Não Circulante			
Realizável a Longo Prazo		3.255.586,10	3.662.233,45
Créditos a Longo Prazo	6	3.255.586,10	3.662.233,45
Investimentos Temporários a Longo Prazo		-	-
Estoques		-	-
VPD pagas antecipadamente		-	-
Investimentos		-	-
Imobilizado	7	44.328,96	40.474,15
Intangível		-	-
Total do Ativo Não Circulante	5	3.299.915,06	3.702.707,60
TOTAL DO ATIVO		45.371.603,39	53.807.330,35

PASSIVO E PATRIMÔNIO LÍQUIDO	Nota	Exercício Atual	Exercício Anterior
Passivo Circulante			
Obrigações Trab., Prev. e Assistenciais a Pagar a Curto Prazo		71.726,21	70.143,44
Empréstimos e Financiamentos a Curto Prazo		-	-
Fornecedores e Contas a Pagar a Curto Prazo		1.449,34	1.386,38
Obrigações Fiscais a Curto Prazo		-	-
Obrigações de Repartições a Outros Entes		-	-
Provisões a Curto Prazo		-	-
Demais Obrigações a Curto Prazo		765.480,75	759.489,91
Total do Passivo Circulante	8	838.656,30	831.019,73
Passivo Não Circulante			
Obrigações Trab., Prev. e Assistenciais a Pagar a Longo Prazo		-	-
Empréstimos e Financiamentos a Longo Prazo		-	-
Fornecedores e Contas a Pagar a Longo Prazo		-	-
Obrigações Fiscais a Longo Prazo		-	-
Provisões a Longo Prazo	10	50.183.396,98	50.520.093,66
Demais Obrigações a Longo Prazo		-	-
Resultado Diferido		-	-
Total do Passivo Não Circulante	9	50.183.396,98	50.520.093,66
Patrimônio Líquido			
Patrimônio Social e Capital Social		-	-
Reservas de Capital		-	-
Ajustes de Avaliação Patrimonial		-	-
Reservas de Lucros		-	-
Demais Reservas		-	-
Resultados Acumulados	-	5.650.449,89	2.456.216,96
(-) Ações / Cotas em Tesouraria		-	-
Total do Patrimônio Líquido	11	5.650.449,89	2.456.216,96
TOTAL DO PASSIVO E DO PATRIMÔNIO LÍQUIDO		45.371.603,39	53.807.330,35

FRANCISCO
BARRETO DE
MENEZES
LEITE:09576703468
LEITE:09576703468
Dados: 2019.03.25 14:55:28
-03'00"

Francisco Barreto de Menezes Leite
Gestor Previdenciário

LUZIA FRANCISCA
DOS
SANTOS:50234358491
Assinado de forma digital por LUZIA FRANCISCA DOS SANTOS:50234358491
Dados: 2019.03.25 21:03:17 -03'00"

Luzia Francisca dos Santos
Contadora
CRC-PE 013156/O-9



INSTITUTO DE PREVIDÊNCIA DOS SERVIDORES DE IGARASSU - IGAPREV
QUADRO DOS ATIVOS E PASSIVOS FINANCEIROS E PERMANENTES
PLANO FINANCEIRO

Exercício: 2018

ESPECIFICAÇÃO	Exercício Atual	Exercício Anterior
Ativo (I)		
Ativo Financeiro	42.071.688,33	50.104.622,75
Ativo Permanente	3.299.915,06	3.702.707,60
Total do Ativo	45.371.603,39	53.807.330,35
Passivo (II)		
Passivo Financeiro	838.656,30	831.019,73
Passivo Permanente	50.183.396,98	50.520.093,66
Total do Passivo	51.022.053,28	51.351.113,39
Saldo Patrimonial (III) = (I – II)	- 5.650.449,89	2.456.216,96

FRANCISCO
BARRETO DE
MENEZES
LEITE:0957670346
8

Assinado de forma
digital por FRANCISCO
BARRETO DE MENEZES
LEITE:09576703468
Dados: 2019.03.25
15:19:25 -03'00'

Francisco Barreto de Menezes Leite
Gestor Previdenciário

LUZIA FRANCISCA
DOS
SANTOS:50234358
491

Assinado de forma digital por LUZIA
FRANCISCA DOS SANTOS:50234358491
Dados: 2019.03.25 21:03:52 -03'00'

Luzia Francisca dos Santos
Contadora
CRC-PE 013156/O-9



INSTITUTO DE PREVIDÊNCIA DOS SERVIDORES DE IGARASSU - IGAPREV
QUADRO DAS CONTAS DE COMPENSAÇÃO - PLANO FINANCEIRO
(Lei nº 4.320/1964)
Exercício: 2018

Documento Assinado Digitalmente por: RONALDO ALVES DE OLIVEIRA, MARIO RICARDO SANTOS DE LIMA
Acesse em: <https://stece.tce-pe.gov.br/pt/pt/validarDoc.aspx?Codigo-do-documento=222d9fcd-19aa-4a04-8f09-e73dflba5323>

ESPECIFICAÇÃO	Exercício Atual	Exercício Anterior
Atos Potenciais Ativos		
Garantias e Contragarantias recebidas	-	-
Direitos Conveniados e outros instrumentos congêneres	-	-
Direitos Contratuais	-	-
Outros atos potenciais ativo	-	-
Total dos Atos Potenciais Ativos	-	-
Atos Potenciais Passivos		
Garantias e Contragarantias concedidas	-	-
Obrigações conveniadas e outros instrumentos congêneres	-	-
Obrigações contratuais	-	-
Outros atos potenciais passivos	-	-
Total dos Atos Potenciais Passivos	-	-

FRANCISCO
BARRETO DE
MENEZES
LEITE:09576703468

Assinado de forma digital por
FRANCISCO BARRETO DE
MENEZES LEITE:09576703468
Dados: 2019.03.25 15:19:50
+03'00'

Francisco Barreto de Menezes Leite
Gestor Previdenciário

LUZIA FRANCISCA
DOS
SANTOS:50234358491

Assinado de forma digital por
LUZIA FRANCISCA DOS
SANTOS:50234358491
Dados: 2019.03.25 21:04:21
+03'00'

Luzia Francisca dos Santos
Contadora
CRC-PE 013156/O-9

INSTITUTO DE PREVIDÊNCIA DOS SERVIDORES DE IGARASSU - IGAPREV
BALANÇO PATRIMONIAL - PLANO PREVIDENCIÁRIO

Exercício: **2018**



Documento Assinado Digitalmente por: RONALDO ALVES DE OLIVEIRA, MARIO RICARDO SANTOS DE LIMA
Acesse em: <https://stce.tce.pe.gov.br/epv/validaDoc.seam> Código do documento: 222d9fed-d9aa-4a04-8f09-e73df1ba5323

ATIVO	Nota	Exercício Atual	Exercício Anterior
Ativo Circulante			
Caixa e Equivalentes de Caixa	2	3.499.591,59	2.400.008,28
Créditos a Curto Prazo	3	204.353,19	79.259,57
Provisão para Perdas - Invest. e Aplic. Temp. a Curto Prazo	4	102.259,65	102.259,65
Estoques		-	-
Demais Valores a Curto Prazo		-	-
Total do Ativo Circulante	1	3.601.685,13	2.377.008,20
Ativo Não Circulante			
Realizável a Longo Prazo		-	-
Créditos a Longo Prazo		-	-
Investimentos Temporários a Longo Prazo		-	-
Estoques		-	-
VPD pagas antecipadamente		-	-
Investimentos		-	-
Imobilizado		-	-
Intangível		-	-
Total do Ativo Não Circulante		-	-
TOTAL DO ATIVO		3.601.685,13	2.377.008,20

PASSIVO E PATRIMÔNIO LÍQUIDO	Nota	Exercício Atual	Exercício Anterior
Passivo Circulante			
Obrigações Trab., Prev. e Assistenciais a Pagar a Curto Prazo		-	-
Empréstimos e Financiamentos a Curto Prazo		-	-
Fornecedores e Contas a Pagar a Curto Prazo		-	-
Obrigações Fiscais a Curto Prazo		-	-
Obrigações de Repartições a Outros Entes		-	-
Provisões a Curto Prazo		-	-
Demais Obrigações a Curto Prazo		-	-
Total do Passivo Circulante		-	-
Passivo Não Circulante			
Obrigações Trab., Prev. e Assistenciais a Pagar a Longo Prazo		-	-
Empréstimos e Financiamentos a Longo Prazo		-	-
Fornecedores e Contas a Pagar a Longo Prazo		-	-
Obrigações Fiscais a Longo Prazo		-	-
Provisões a Longo Prazo	10	2.045.193,11	1.215.785,75
Demais Obrigações a Longo Prazo		-	-
Resultado Diferido		-	-
Total do Passivo Não Circulante	9	2.045.193,11	1.215.785,75
Patrimônio Líquido			
Patrimônio Social e Capital Social		-	-
Reservas de Capital		-	-
Ajustes de Avaliação Patrimonial		-	-
Reservas de Lucros		-	-
Demais Reservas		-	-
Resultados Acumulados		1.556.492,02	1.161.222,45
(-) Ações / Cotas em Tesouraria		-	-
Total do Patrimônio Líquido	11	1.556.492,02	1.161.222,45
TOTAL DO PASSIVO E DO PATRIMÔNIO LÍQUIDO		3.601.685,13	2.377.008,20

FRANCISCO
BARRETO DE
MENEZES
LEITE:09576703468

Assinado de forma digital por
FRANCISCO BARRETO DE
MENEZES LEITE:09576703468
Dados: 2019.03.25 14:56:24
-03'00'

LUZIA FRANCISCA DOS
SANTOS:50234358491

Assinado de forma digital por
LUZIA FRANCISCA DOS
SANTOS:50234358491
Dados: 2019.03.25 21:07:31 -03'00'

Francisco Barreto de Menezes Leite
Gestor Previdenciário

Luzia Francisca dos Santos
Contadora
CRC-PE 013156/O-9



INSTITUTO DE PREVIDÊNCIA DOS SERVIDORES DE IGARASSU - IGAPREV
QUADRO DOS ATIVOS E PASSIVOS FINANCEIROS E PERMANENTES
PLANO PREVIDENCIÁRIO

Exercício: 2018

ESPECIFICAÇÃO	Exercício Atual	Exercício Anterior
Ativo (I)		
Ativo Financeiro	3.601.685,13	2.377.008,20
Ativo Permanente	-	-
Total do Ativo	3.601.685,13	2.377.008,20
Passivo (II)		
Passivo Financeiro	-	-
Passivo Permanente	2.045.193,11	1.215.785,75
Total do Passivo	2.045.193,11	1.215.785,75
Saldo Patrimonial (III) = (I - II)	1.556.492,02	1.161.222,45

FRANCISCO
BARRETO DE
MENEZES
LEITE:09576703468
Assinado de forma digital por FRANCISCO BARRETO DE MENEZES LEITE:09576703468
Dados: 2019.03.25 15:17:32 -03'00'

Francisco Barreto de Menezes Leite
Gestor Previdenciário

LUZIA FRANCISCA
DOS
SANTOS:5023435849
1
Assinado de forma digital por LUZIA FRANCISCA DOS SANTOS:5023435849
Dados: 2019.03.25 21:08:18 -03'00'

Luzia Francisca dos Santos
Contadora
CRC-PE 013156/O-9



INSTITUTO DE PREVIDÊNCIA DOS SERVIDORES DE IGARASSU - IGAPREV
QUADRO DAS CONTAS DE COMPENSAÇÃO
(Lei nº 4.320/1964)
Exercício: 2018

Documento Assinado Digitalmente por: RONALDO ALVES DE OLIVEIRA, MARIO RICARDO SANTOS DE LIMA
Acesse em: https://stc.crc-pe.gov.br/pt/validarDocumento?codigo_documento=22249fcd-19aa-4404-8f09-e73df1ba5323

ESPECIFICAÇÃO	Exercício Atual	Exercício Anterior
Atos Potenciais Ativos		
Garantias e Contragarantias recebidas	-	-
Direitos Conveniados e outros instrumentos congêneres	-	-
Direitos Contratuais	-	-
Outros atos potenciais ativo	-	-
Total dos Atos Potenciais Ativos	-	-
Atos Potenciais Passivos		
Garantias e Contragarantias concedidas	-	-
Obrigações conveniadas e outros instrumentos congêneres	-	-
Obrigações contratuais	-	-
Outros atos potenciais passivos	-	-
Total dos Atos Potenciais Passivos	-	-

FRANCISCO
BARRETO DE
MENEZES
LEITE:09576703468

Assinado de forma digital
por FRANCISCO BARRETO
DE MENEZES
LEITE:09576703468
Dados: 2019.03.25
15:18:05 -03'00'

Francisco Barreto de Menezes Leite
Gestor Previdenciário

LUZIA FRANCISCA
DOS
SANTOS:50234358491

Assinado de forma digital
por LUZIA FRANCISCA DOS
SANTOS:50234358491
Dados: 2019.03.25 21:08:51
-03'00'

Luzia Francisca dos Santos
Contadora
CRC-PE 013156/O-9



**REGIME PRÓPRIO DE PREVIDÊNCIA MUNICIPAL
IGAPREV – IGARASSU PREVIDÊNCIA**

**NOTAS EXPLICATIVAS DAS DEMONSTRAÇÕES CONTÁBEIS
(ANEXO 14 - BALANÇO PATRIMONIAL DA LEI Nº 4.320/64 - MCASP)**

a) INFORMAÇÕES GERAIS:

Nome do órgão ou entidade: IGAPREV – IGARASSU PREVIDÊNCIA
Natureza jurídica (conforme código da RFB): 118-0 – ÓRGÃO PÚBLICO AUTÔNOMO MUNICIPAL
CNPJ: 06.234.755/0001-37
Domicílio do órgão ou entidade: RUA DANTAS BARRETO, nº 16 – Bairro: CENTRO – Cidade: IGARASSU – Pernambuco – CEP: 53.610-050.
Natureza das operações e principais atividades do órgão ou entidade: O Instituto de Previdência Própria Municipal de Igarassu concebido quanto a natureza jurídica perante a Receita Federal do Brasil através do código 118-0 “Órgão Público Autônomo Municipal”. Tem como atividade principal a concessão de aposentadorias, pensões e benefícios assistenciais aos servidores públicos municipais ocupantes de cargo de provimento efetivo, bem como a gestão e aplicação e supervisão dos recursos necessários para o equilíbrio do RPPS e garantidores dos benefícios a serem concedidos. A natureza de suas operações deriva da arrecadação das contribuições previdenciárias patronais e dos servidores vinculados ao Regime, além dos rendimentos dos recursos aplicados.
Declaração de conformidade com a legislação e com as normas de contabilidade aplicáveis: Este balanço contábil foi elaborado de acordo com a estrutura definida na Lei Federal nº 4.320/64, atualizado pelas Portaria Conjunta STN/SOF nº 06, de 18 de dezembro de 2018, Portaria Conjunta STN/SOF nº 07, de 18 de dezembro de 2018 e Portaria STN nº 840, de 21 de dezembro de 2016 que estabeleceu o Manual de Contabilidade Aplicada ao Setor Público (MCASP) 7ª Edição. Os registros contábeis estão aderentes as regras estabelecidas nas Normas Brasileiras de Contabilidade Aplicadas ao Setor Público (NBCASP) do Conselho Federal de Contabilidade (CFC). Por fim, declaramos que este demonstrativo atende as exigências normativas e legais estabelecidas para a contabilidade aplicada ao setor público e está aderente as regras estabelecidas pelo Índice de Consistência e Convergência Contábil (ICC) do TCE-PE.
Dados do gestor: Nome: FRANCISCO BARRETO DE MENEZES LEITE. Cargo: GERENTE DE PREVIDÊNCIA.
Dados do contador (a) responsável pelos aspectos formais das demonstrações contábeis, inclusive as notas explicativas: Nome: LUZIA FRANCISCA DOS SANTOS. CRC-PE nº 013.156/O-9. E-mail: luzia1966@hotmail.com.
Dados do Controlador Geral do Município: Nome: DIOGO ALEXANDRE BEZERRA COQUITA. Portaria nº: 007/2018. E-mail: diogo2346@gmail.com.
Nome do Software de Contabilidade utilizado no Instituto de Previdência Própria: SISDAP – SISTEMA INTEGRADO DE ADMINISTRAÇÃO PÚBLICA.

b) RESUMO DAS POLÍTICAS CONTÁBEIS SIGNIFICATIVAS:

b.1. Resumo das políticas contábeis significativas: Os registros dos atos e fatos que deram suporte a elaboração desta demonstração, seguiram os princípios contábeis da entidade, continuidade, oportunidade, registro pelo valor original, competência e prudência, explícitos e implícitos nas Normas Brasileiras de Contabilidade Aplicadas ao Setor Público (NBCASP). Os lançamentos nos sistemas orçamentário, financeiro e patrimonial foram realizados pelo método das partidas dobradas em atendimento ao art. 86 da Lei Federal nº 4.320/64. A estrutura das demonstrações contábeis obedecem às regras estabelecidas na parte V do MCASP 7ª Edição da Secretaria do Tesouro Nacional (STN), bem como da NBC TSP 16.6.
b.2. Bases de mensuração utilizadas: O balanço patrimonial foi elaborado sobre o regime de competência em atendimento as NBCASP. Para tanto, a execução orçamentária e fiscal dos atos e fatos contábeis se baseou nas políticas de registros patrimoniais dos grupos descritos a seguir: b.2.1 O caixa e equivalente de caixa: Incluem dinheiro, demais valores depositados em instituições bancárias e aplicações de liquidez imediata. Os valores são mensurados e avaliados pelo valor de custo, e quando estes recursos são aplicados, são acrescidos os rendimentos auferidos até a data das demonstrações contábeis.





REGIME PRÓPRIO DE PREVIDÊNCIA MUNICIPAL IGAPREV – IGARASSU PREVIDÊNCIA

b.2.2 Créditos a curto prazo:

Compreendem os direitos a receber a curto prazo relacionados, principalmente, com: créditos tributários; créditos não tributários; dívida ativa; transferências concedidas; empréstimos e financiamentos concedidos; adiantamentos; e valores a compensar. Os valores são mensurados e avaliados pelo valor original, acrescido das atualizações monetárias e juros, quando aplicável. É registrado também o ajuste para perdas, com base na análise dos riscos de realização dos créditos a receber.

b.2.3 Investimentos e aplicações temporárias a curto prazo:

São as aplicações de recursos em títulos e valores mobiliários, não destinadas à negociação e que não fazem parte das atividades operacionais do município. Os valores são avaliados e mensurados pelo valor de custo e, quando aplicável, são acrescidos dos rendimentos auferidos até a data das demonstrações contábeis. Quando mensuráveis, são registrados os ajustes para perdas de tais ativos.

b.2.4 Estoques:

Compreendem as mercadorias para uso (dentre elas, os estoques reguladores do município), os produtos acabados e os em elaboração, almoxarifado e adiantamento a fornecedores. Na entrada, esses bens são avaliados pelo valor de aquisição ou produção/construção. O método para mensuração e avaliação das saídas dos estoques é o custo médio ponderado. Há, também, a possibilidade de redução de valores do estoque, mediante as contas para ajustes para perdas ou para redução ao valor de mercado, quando o valor registrado estiver superior ao valor de mercado.

b.2.5 Ajuste para perdas dos créditos tributários:

Os créditos tributários são ajustados contabilmente com base no percentual de perda real calculado sobre o saldo do estoque da dívida em 01 de janeiro de 2018, em comparação com o valor efetivamente arrecadado até o dia 31 de dezembro de 2018, o qual apresentará o percentual de efetividade de arrecadação e de perda. Desta forma, ao se identificar o percentual de perda de arrecadação é realizado lançamento em conta retificadora de ativo do montante provável de insucesso de arrecadação.

b.2.6 Imobilizado:

O imobilizado é composto pelos bens móveis e imóveis. É reconhecido inicialmente com base no valor de aquisição, construção ou produção. Após o reconhecimento inicial, ficam sujeitos à depreciação, amortização ou exaustão (quando possuírem vida útil definida), bem como à redução ao valor recuperável e à reavaliação. Os gastos posteriores à aquisição, construção ou produção são incorporados ao valor do imobilizado desde que tais gastos aumentem a vida útil do bem e sejam capazes de gerar benefícios econômicos futuros. Se os gastos não gerarem tais benefícios, eles são reconhecidos diretamente como variações patrimoniais diminutivas do período.

b.2.7 Intangível:

Os direitos que tenham por objeto bens incorpóreos, destinados à manutenção da atividade pública ou exercidos com essa finalidade, devem ser mensurados ou avaliados com base no valor de aquisição ou de produção, deduzido o saldo da respectiva conta de amortização acumulada (quando possuírem vida útil definida) e o montante acumulado de quaisquer perdas do valor que tenham sofrido ao longo de sua vida útil por redução ao valor recuperável (*impairment*). No entanto, tais práticas contábeis ainda não estão profundamente adotadas, especialmente o registro de amortização e redução ao valor recuperável do intangível.

b.2.8 Reavaliação, redução ao valor recuperável, depreciação, amortização e exaustão:

Os procedimentos para registro da reavaliação, redução ao valor recuperável, depreciação, amortização e exaustão na Administração Pública Direta, suas autarquias e fundações, tem como base legal a Lei nº 4.320/64, a LC nº 101/2000, as NBCASP e o MCASP.

b.2.9 Passivo circulante e não circulante:

As obrigações do município são evidenciadas por valores conhecidos ou calculáveis, acrescidos, quando aplicável, dos correspondentes encargos das variações monetárias e cambiais ocorridas até a data das demonstrações contábeis. Os passivos circulantes e não circulantes apresentam a seguinte divisão: obrigações trabalhistas, previdenciárias e assistenciais; empréstimos e financiamentos; fornecedores e contas a pagar; obrigações fiscais; obrigações de repartições a outros entes (exclusivo no passivo circulante); provisões; e demais obrigações. Além disso, o resultado diferido consta especificamente do passivo não circulante.

b.2.10 Empréstimos e financiamentos:

Compreendem as obrigações financeiras, internas e externas, do município a título de empréstimos, bem como as aquisições financiadas efetuadas diretamente com o fornecedor. Os empréstimos são segregados em dívida mobiliária (emissão de títulos da dívida pública) e dívida contratual (contratos de empréstimos). Os empréstimos são avaliados observando-se os seguintes



REGIME PRÓPRIO DE PREVIDÊNCIA MUNICIPAL IGAPREV – IGARASSU PREVIDÊNCIA

critérios: I. Dívida Pública Mobiliária Interna (DPMI): pelo valor a pagar ao final do período, incluindo os deságios, juros e encargos por competência devidos até o fechamento do exercício; II. Dívida Pública Externa (DPE): por seu saldo devedor (principal, acrescido dos juros apropriados por competência de cada obrigação).

b.2.11 Provisões:

As provisões estão segregadas em seis categorias: riscos trabalhistas; riscos fiscais; riscos cíveis; repartição de créditos tributários; provisões matemáticas; e outras. As provisões são reconhecidas quando é provável a saída de recursos no futuro e é possível estimar o seu valor com suficiente segurança. São atualizadas até a data das demonstrações contábeis pelo montante provável de perda, observadas suas naturezas e os relatórios técnicos emitidos pelas áreas responsáveis. As provisões matemáticas previdenciárias (passivo atuarial) referentes ao Regime Próprio de Previdência Social (RPPS) dos servidores civis do município, está registrada no passivo não circulante.

b.2.12 Apuração do resultado:

No modelo de contabilidade aplicada ao setor público, é possível a apuração dos seguintes resultados: I. Patrimonial; II. Orçamentário; e III. Financeiro.

A apuração do resultado patrimonial consiste no confronto das variações patrimoniais aumentativas (VPA) e das variações patrimoniais diminutivas (VPD). As VPA são reconhecidas quando for provável que benefícios econômicos fluirão para o município e quando puderem ser mensuradas confiavelmente, utilizando-se o regime de competência. As VPD são reconhecidas quando for provável que ocorrerão decréscimos nos benefícios econômicos para o município, implicando em saída de recursos ou em redução de ativos ou na assunção de passivos, seguindo o regime de competência. A apuração do resultado se dá pelo encerramento das contas de VPA e VPD, em contrapartida a uma conta de apuração. Após a apuração, o resultado é transferido para a conta de Superavit/Deficit do Exercício. O detalhamento do confronto entre VPA e VPD é apresentado na Demonstração das Variações Patrimoniais.

O regime orçamentário do município segue o descrito no art. 35 da Lei nº 4.320/64. Desse modo, o resultado orçamentário representa o confronto entre as receitas orçamentárias arrecadadas e as despesas orçamentárias empenhadas. O superávit/déficit é apresentado diretamente no Balanço Orçamentário.

O resultado financeiro representa o confronto entre ingressos e dispêndios, orçamentários e extraorçamentários, que ocorreram durante o exercício e alteraram as disponibilidades do município. No Balanço Financeiro, é possível realizar a apuração do resultado financeiro. Em função das particularidades do município, pela observância do princípio de caixa único, é possível, também, verificar o resultado financeiro na Demonstração dos Fluxos de Caixa, pela geração líquida de caixa e equivalentes de caixa.

b.3. Novas normas e políticas contábeis alteradas:

Não houve mudanças nas políticas contábeis que impliquem em alterações significativas nos demonstrativos decorrentes de normas de contabilidade ou que tenham por objetivo tornar a informação confiável e relevante sobre os efeitos das transações ou outros eventos ou condições acerca da posição orçamentária, patrimonial, do resultado patrimonial ou dos fluxos de caixa.

b.4. Julgamentos pela aplicação das políticas contábeis:

Não há julgamentos pela aplicação das políticas contábeis significativas quanto ao Balanço Financeiro.

A classificação de ativos, a constituição de provisões, o reconhecimento de variações patrimoniais e a transferência de riscos e benefícios significativos sobre a propriedade de ativos para outros órgãos e entidades serão apontados nas notas explicativas do balanço patrimonial.

b.5. Informações relevantes pela aplicação das políticas contábeis:

O Instituto de Previdência Própria de Igarassu – IGAPREV com o objetivo de equacionamento do déficit financeiro e atuarial do seu Regime Próprio de Previdência Social – RPPS, em consonância com os artigos 20 a 22 da Portaria MPS nº 403/2008 possui segregação de massa dos seus segurados, conforme Lei nº 3.815 de 03 de julho de 2013.

As Demonstrações Contábeis estão apresentando individualmente as informações do Plano Financeiro e Plano Previdenciário.

c) INFORMAÇÕES DE SUPORTE E DETALHAMENTO DE ITENS APRESENTADOS NAS DEMONSTRAÇÕES CONTÁBEIS:

c.1. Referências cruzadas e notas explicativas:

A seguir serão apresentadas de forma sistemática as referências cruzadas com o título “Nota” seguida do respectivo número, baseadas em grupos de contas ou informações do demonstrativo contábil facilitando a interpretação dos usuários.

Anexo 14 – Balanço Patrimonial da Lei Federal nº 4.320/64 em 31/12/2018





REGIME PRÓPRIO DE PREVIDÊNCIA MUNICIPAL
IGAPREV – IGARASSU PREVIDÊNCIA
(REFERÊNCIAS CRUZADAS E NOTAS)

Nota 1) ATIVO CIRCULANTE: Os bens e direitos de curto prazo evidenciados no Balanço Patrimonial do exercício de 2018 foram de R\$ 45.673.373,46 compostos de caixa e equivalentes de caixa, créditos a curto prazo, demais créditos e valores, investimentos e variações patrimoniais diminutivas pagas antecipadamente. Segregados em:

- I. **PLANO FINANCEIRO – R\$ 42.071.688,33**
- II. **PLANO PREVIDENCIÁRIO - R\$ 3.601.685,13**

Nota 2) CAIXA E EQUIVALENTE DE CAIXA: O saldo das disponibilidades financeiras deixadas em 31/12/2018 somam R\$ 43.920.562,31. É composto por R\$ 319.565,77 relativos a recursos em conta corrente, R\$ 43.600.996,54 em aplicações financeiras segregados em:

PLANOS	SALDO EM CONTA CORRENTE	SALDO EM FUNDOS DE INVESTIMENTO
FINANCEIRO	R\$ 318.252,22	R\$ 40.102.718,50
PREVIDENCIÁRIO	R\$ 1.313,55	R\$ 3.498.278,04
TOTAL	R\$ 319.565,77	R\$ 43.600.996,54

O valor disponível apresentou decréscimo de R\$ 8.487.334,74 em relação ao exercício de 2017 que foi de R\$ 52.407.897,05.

Nota 3) CRÉDITOS A CURTO PRAZO: Ao final do exercício classificação dos ativos a curto prazo mostra que o valor evidenciado de Créditos Tributários à Receber foi de R\$ 3.017.017,34 que compreendem aos valores relativos a contribuições previdenciárias a receber relativas as competências de novembro, dezembro e 13º salário de 2017. Descritas na tabela:

Créditos a Curto Prazo	Saldos
Contribuições a receber no PLANO FINANCEIRO	2.812.664,15
Contribuições a receber no PLANO PREVIDENCIÁRIO	204.353,19
Total	3.017.017,34

Nota 4) INVESTIMENTOS E APLICAÇÕES TEMPORÁRIAS A CURTO PRAZO: O valor evidenciado no total de R\$ (- 1.305.341,20), corresponde a Ajustes para Perdas com títulos e valores mobiliários, sendo R\$ (- 1.203.081,55) para o **Plano Financeiro** e R\$ (- 102.259,65) para o **Plano Previdenciário**.

Nota 5) ATIVO NÃO CIRCULANTE: Os ativos de longo prazo, composto do Ativo Realizável a Longo Prazo e Imobilizado totalizam R\$ 3.299.915,06, pertencente ao Plano Financeiro. Não houve Ativo não Circulante no Plano Previdenciário.

Nota 6) CRÉDITOS A LONGO PRAZO: O valor de R\$ 3.255.586,10, correspondem a créditos previdenciários inscritos relativo aos Reparcelamentos firmados entre o Instituto de Previdência Própria e o Poder Executivo compreendendo a Prefeitura Municipal, correspondente ao Plano Financeiro. Não houve crédito a longo prazo no Plano Previdenciário.

Nota 7) IMOBILIZADO: O valor do imobilizado ao final do exercício de 2017 totalizou R\$ 40.474,15. No exercício de 2018 os bens móveis totalizaram 89.745,81. Houve incorporação de novos ativos imobilizados no valor de R\$ 8.416,71 de bens móveis. O valor da depreciação acumulada dos bens móveis até o período foi de R\$ 45.416,85 que retifica o ativo imobilizado, totalizando em R\$ 44.328,96, relativo em sua totalidade ao **Plano Financeiro**.

É relevante informar que em consonância com o Plano de Implantação dos Procedimentos Contábeis Patrimoniais, emitido pela Secretaria do Tesouro Nacional – STN, Portaria nº 548 de 24 de setembro de 2015, Item 3.3.3 – Prazos, ficou estabelecida a obrigatoriedade dos registros contábeis para reconhecimento, mensuração e evidenciação dos bens móveis e imóveis; respectiva depreciação ou exaustão; reavaliação e redução ao valor recuperável (exceto bem do patrimônio cultural e de infraestrutura), a partir de 01/01/2020 no caso dos municípios com mais de 50 mil habitantes.

Nota 8) PASSIVO CIRCULANTE: As dívidas e demais obrigações de curto prazo ao final do exercício de 2018 foram de R\$ 838.656,30. O índice de liquidez corrente em 2018 foi de 50,16%. Ou seja, para cada R\$ 1,00 de dívida de curto prazo a entidade possui R\$ 50,16 de ativos de curto prazo para cobrir. O índice de liquidez seca foi de 50,16%. Relativo em sua totalidade ao **Plano Financeiro**.

Nota 9) PASSIVO NÃO CIRCULANTE: As obrigações de longo prazo ao final de 2018 somam R\$ 52.228.590,09, decorrentes de provisões a longo prazo.





REGIME PRÓPRIO DE PREVIDÊNCIA MUNICIPAL
IGAPREV – IGARASSU PREVIDÊNCIA



Documento Assinado Digitalmente por: RONALDO ALVES DE OLIVEIRA, MARIO RICARDO SANTOS DE LIMA
Acesse em: <https://tce.tce.pe.gov.br/epp/validaDoc.seam> Código do documento: 222d9fed-d9aa-4a04-8f09-e73dflba5323

Nota 10) PROVISÕES A LONGO PRAZO: As provisões totalizaram R\$ 52.228.590,09 e são relativas a saldo das Provisões Matemáticas Previdenciárias do RPPS. Sendo R\$ 50.183.396,98, referente ao **Plano Financeiro** e R\$ 2.045.193,11 correspondente ao **Plano Previdenciário**.

MEMÓRIA DE CÁLCULO DAS PROVISÕES MATEMÁTICAS PREVIDENCIÁRIAS:

CONTEXTUALIZAÇÃO DA MEMÓRIA DE CÁLCULO DAS PROVISÕES MATEMÁTICAS PREVIDENCIÁRIAS:

PLANO FINANCEIRO	R\$ 50.183.396,98
Provisões de Benefícios Concedidos	R\$ 50.183.396,98
(+) Aposentadorias/Pensões/Outros Benefícios do Plano	R\$ 552.205.327,22
(-) Contribuição do Ente	R\$ 0,00
(-) Contribuição do Inativo	R\$ 3.928.462,33
(-) Contribuição do Pensionista	R\$ 0,00
(-) Compensação Previdenciária	R\$ 0,00
(-) Cobertura de Insuficiência Financeira	R\$ 498.093.467,91
Provisões de Benefícios a Conceder	R\$ 0,00
(+) Aposentadorias/Pensões/Outros Benefícios do Plano	R\$ 1.059.475.630,64
(-) Contribuição do Ente	R\$ 67.452.054,83
(-) Contribuição do Ativo	R\$ 43.517.687,07
(-) Compensação Previdenciária	R\$ 105.947.563,06
(-) Cobertura de Insuficiência Financeira	R\$ 842.558.325,68
PLANO PREVIDENCIÁRIO	R\$ 2.045.193,11
Provisões de Benefícios Concedidos	R\$ 0,00
(+) Aposentadorias/Pensões/Outros Benefícios do Plano	R\$ 0,00
(-) Contribuição do Ente	R\$ 0,00
(-) Contribuição do Inativo	R\$ 0,00
(-) Contribuição do Pensionista	R\$ 0,00
(-) Compensação Previdenciária	R\$ 0,00
(-) Aporte Financeiros para Cobertura de déficit atuarial	R\$ 0,00
Provisões de Benefícios a Conceder	R\$ 1.418.115,28
(+) Aposentadorias/Pensões/Outros Benefícios do Plano	R\$ 11.777.412,41
(-) Contribuição do Ente	R\$ 5.835.751,04
(-) Contribuição do Ativo	R\$ 3.345.804,85
(-) Compensação Previdenciária	R\$ 1.177.741,24
(-) Aporte Financeiros para Cobertura de déficit atuarial	R\$ 0,00
Plano de Amortização	R\$ 0,00
(-) Outros Créditos	R\$ 0,00
Provisões Atuariais para Ajustes do Plano Previdenciário	R\$ 627.077,83
Ajuste de Resultado Atuarial Superavitário	R\$ 354.528,82
Outras Provisões Atuariais para ajuste do Plano	R\$ 272.549,01

Nota 11) PATRIMÔNIO LÍQUIDO: O patrimônio líquido da entidade perpez em 2018 o valor de R\$ - 4.093.957,87. composto do resultado do exercício, em comparação com o resultado de exercícios anteriores, segregados em:

- I. PLANO FINANCEIRO – R\$ - 5.650.449,89
- II. PLANO PREVIDENCIÁRIO – R\$ 1.556.492,02

d) OUTRAS INFORMAÇÕES RELEVANTES:





REGIME PRÓPRIO DE PREVIDÊNCIA MUNICIPAL
IGAPREV – IGARASSU PREVIDÊNCIA

Documento Assinado Digitalmente por: RONALDO ALVES DE OLIVEIRA, MARIO RICARDO SANTOS DE LIMA
Acesse em: <https://tce.tce.pe.gov.br/epp/validaDoc.seam> Código do documento: 222d9fed-d9aa-4a04-8f09-e73dflba5323

d.1. Passivos contingentes e compromissos contratuais não reconhecidos: Não houve registro e execução de passivos contingentes dos previstos na Lei de Diretrizes Orçamentárias.
d.2. Divulgações não financeiras: Não foi necessário adotar política de gestão de risco financeiro pela entidade.
d.3. Reconhecimento de inconformidades que podem afetar a compreensão do usuário sobre o desempenho e o direcionamento das operações da entidade no futuro: Não há eventos que possam afetar a compreensão do usuário quanto ao desempenho futura das operações da entidade.
d.4. Ajustes decorrentes da omissão e erros de registros: Não foram feitos ajustes significativos decorrentes da omissão e erros de registro para este exercício.

e) SALDOS SIGNIFICATIVOS DE CAIXA E EQUIVALENTE DE CAIXA MANTIDOS, MAS QUE NÃO ESTEJAM DISPONÍVEIS PARA USO IMEDIATO POR RESTRIÇÕES LEGAIS OU CONTROLE CAMBIAL:

Não existem saldos significativos de caixa e equivalentes de caixa que não estejam disponíveis para uso imediato por restrições legais ou controle cambial.

f) INFORMAÇÕES RELEVANTES SOBRE TRANSAÇÕES DE INVESTIMENTOS E FINANCIAMENTOS QUE NÃO ENVOLVEM O USO DE CAIXA:

Não houve transação de investimentos e financiamentos que não envolveu o uso do caixa.

g) INFORMAÇÕES ADICIONAIS EXIGIDAS PELO ANEXO X E XIII DA RESOLUÇÃO TCE-PE Nº 048/2018 E PELO ÍNDICE DE CONSISTÊNCIA E CONVERGÊNCIA CONTÁBIL (ICC) DO TCE-PE:

g.1. Estrutura e Apresentação das Demonstrações Contábeis: Esta demonstração contábil atende as exigências do Índice de Consistência Contábil (ICC) do TCE-PE, apresentando quadro principal dos ativos, incluindo na coluna do ativo: Ativo Circulante (caixa e equivalente de caixa, créditos de curto prazo, investimentos e aplicações temporárias a curto prazo) e Ativo Não Circulante (Realizável a longo prazo: créditos a longo prazo, investimentos temporários a longo prazo, Investimentos, Imobilizado). No passivo este balanço apresenta quadro principal incluindo na coluna do passivo: Passivo Circulante (obrigações trabalhistas, previdenciárias e assistenciais a pagar de curto prazo, empréstimos e financiamentos a curto prazo, fornecedores e contas a pagar a curto prazo, obrigações fiscais a curto prazo, demais obrigações a curto prazo) e Passivo não Circulante (provisões a longo prazo). No quadro principal na coluna Patrimônio Líquido consta as contas mínimas de Capital Social e Resultados Acumulados. Em quadro específico são evidenciados os ativos e passivos financeiros e permanente, bem como o passivo financeiro e permanente, além do saldo patrimonial. Ao final do balanço são evidenciados em quadro próprio as contas do sistema compensado com destaque para os atos potenciais dos ativos e passivos. O balanço mostra também quadro próprio com o superávit/déficit financeiro com códigos, descrição e saldos das fontes de recursos. Neste demonstrativo constam colunas com os saldos do exercício anterior possibilitando a comparação de valores. Por fim, o demonstrativo apresenta consistência entre as contas filhas e mães dos grupos de contas.
g.2. Ativos imobilizados obtidos a título gratuito: Não houve no exercício de 2018 bens recebidos por doação.
g.3. Transferência de Ativos: Não houve transferência de ativos para outras entidades que ensejem registro na entidade de origem.
g.4. Ativos Intangíveis obtidos a título gratuito: Não houve doação de ativos intangíveis no exercício de 2018.
g.5. Componentes patrimoniais avaliados por critérios distintos: Na mensuração dos bens do imobilizado foi utilizado um único critério de mensuração para toda a classe do ativo.
g.6. Detalhamento das Políticas de Ajustes, Depreciação, Amortização e Exaustão: Os bens móveis e imóveis adquiridos no exercício foram registrados de forma sintética no patrimônio das entidades do município a custo histórico. Até o fechamento deste balanço o setor de patrimônio não disponibilizou as informações relativas a ajustes, depreciação, amortização e exaustão. Os valores lançados a título de depreciação no exercício foram feitos pelo Poder Legislativo.
g.7. Relação de Provisões e Passivos Contingentes: Não houve durante o exercício de 2018 relação de provisões a passivos contingentes inerentes ao mesmo fenômeno contábil.
g.8. Informações de Passivos Contingentes: Não foram realizados registros de passivos contingentes que acarretem estimativa de seus efeitos financeiros, indicação de incerteza em relação à periodicidade de saída, bem como da possibilidade de algum reembolso.



**REGIME PRÓPRIO DE PREVIDÊNCIA MUNICIPAL
IGAPREV – IGARASSU PREVIDÊNCIA**

g.9. Informações adicionais (NBC T SP 01 – Item 106):

Não houve situações relativas a passivos reconhecidos sujeitos a transferência de ativos, ou empréstimos subsidiados, bem como não houve ativos reconhecidos sujeitos a restrições ou recebimentos antecipados em relação a transações sem contraprestação. Não houve registro de passivos perdoados.

h) PLANO DE IMPLANTAÇÃO DOS PROCEDIMENTOS CONTÁBEIS PATRIMONIAIS (PIPCP) CONFORME PORTARIA STN Nº 548/2015:

f.1. Demonstrativo de implantação das novas regras contábeis aplicadas ao setor público:

PROCEDIMENTOS CONTÁBEIS ORÇAMENTÁRIOS – PARTE I DO MCASP				
Ação	Adoção de Procedimentos Contábeis Orçamentários			
Subação	Produto	Responsável	Prazo Final	Situação Atual
1	Registros contábeis conforme MCASP.	Contador	31/12/2017	Concluída
PROCEDIMENTOS CONTÁBEIS PATRIMONIAIS – PARTE II DO MCASP				
Ação	1. Reconhecimento, mensuração e evidenciação dos demais créditos a receber, bem como dos respectivos encargos, multas e ajustes para perdas.			
Subação	Produto	Responsável	Prazo Final	Situação Atual
	Registros contábeis conforme MCASP.	Contador	01/01/2021	Concluída
Ação	2. Reconhecimento, mensuração e evidenciação dos créditos previdenciários, bem como dos respectivos encargos, multas e ajustes para perdas.			
Subação	Produto	Responsável	Prazo Final	Situação Atual
	Registros contábeis conforme MCASP.	Contador	01/01/2021	Concluída
Ação	3. Reconhecimento, mensuração e evidenciação das obrigações e provisões por competência.			
Subação	Produto	Responsável	Prazo Final	Situação Atual
	Registros contábeis conforme MCASP.	Contador	Imediato	Em andamento
Ação	4. Evidenciação de ativos e passivos contingentes em contas de controle e em notas explicativas.			
Subação	Produto	Responsável	Prazo Final	Situação Atual
	Registros contábeis conforme MCASP.	Contador	01/01/2020	Em andamento
Ação	5. Reconhecimento, mensuração e evidenciação dos bens móveis e imóveis; respectiva depreciação ou exaustão; reavaliação e redução ao valor recuperável.			
Subação	Produto	Responsável	Prazo Final	Situação Atual
	Registros contábeis conforme MCASP.	Contador	01/01/2020	Em andamento
Ação	6. Reconhecimento, mensuração e evidenciação das obrigações por competência decorrentes de benefícios a empregados (ex.: 13º salário, férias, etc).			
Subação	Produto	Responsável	Prazo Final	Situação Atual
	Registros contábeis conforme MCASP.	Contador	01/01/2018	Em andamento
Ação	7. Reconhecimento, mensuração e provisão atuarial do regime próprio de previdência dos servidores públicos civis e militares.			
Subação	Produto	Responsável	Prazo Final	Situação Atual
	Registros contábeis conforme MCASP.	Contador	Imediato	Concluído
Ação	8. Reconhecimento, mensuração e evidenciação das obrigações com fornecedores por competência.			
Subação	Produto	Responsável	Prazo Final	Situação Atual
	Registros contábeis conforme MCASP.	Contador	01/01/2016	Concluído



**REGIME PRÓPRIO DE PREVIDÊNCIA MUNICIPAL
IGAPREV – IGARASSU PREVIDÊNCIA**

Documento Assinado Digitalmente por: RONALDO ALVES DE OLIVEIRA, MARIO RICARDO SANTOS DE LIMA
Acesse em: <https://tce.tce.pe.gov.br/epv/validaDoc.seam> Código do documento: 222d9fed-d9aa-4a04-8f09-e73dflba5323

Ação	9. Reconhecimento, mensuração e evidenciação das demais obrigações por competência.			
Subação	Produto	Responsável	Prazo Final	Situação Atual
	Registros contábeis conforme MCASP.	Contador	A ser definido em ato normativo específico da STN.	Concluído
Ação	10. Reconhecimento, mensuração e evidenciação de softwares, marcas, patentes, licenças e congêneres, classificados como intangível e eventuais amortizações, reavaliações e redução ao valor recuperável.			
Subação	Produto	Responsável	Prazo Final	Situação Atual
	Registros contábeis conforme MCASP.	Contador	01/01/2021	Em andamento

PROCEDIMENTOS CONTÁBEIS ESPECÍFICOS – PARTE III DO MCASP

Ação	Registro de Procedimentos Contábeis Específicos – REGIME PRÓPRIO DE PREVIDÊNCIA.			
Subação	Produto	Responsável	Prazo Final	Situação Atual
1	Registros contábeis conforme MCASP.	Contador	Imediato	Concluída

PLANO DE CONTAS APLICADO AO SETOR PÚBLICO – PARTE IV DO MCASP

Ação	Adoção de Procedimentos Contábeis Orçamentários			
Subação	Produto	Responsável	Prazo Final	Situação Atual
1	Evidenciação das demonstrações contábeis com a “Nova” estrutura do MCASP.	Contador	Imediato	Concluída

DEMONSTRAÇÕES CONTÁBEIS APLICADAS AO SETOR PÚBLICO – PARTE V DO MCASP

Ação	Adoção de Procedimentos Contábeis Orçamentários			
Subação	Produto	Responsável	Prazo Final	Situação Atual
1	Evidenciação das demonstrações contábeis com a “Nova” estrutura do MCASP.	Contador	Imediato	Concluída

Os procedimentos contábeis orçamentários estão sendo realizados pelo RPPS conforme Parte I do Manual de Contabilidade Aplicado ao Setor Público (MCASP) da Secretaria do Tesouro Nacional (STN).

FRANCISCO
BARRETO DE
MENEZES
LEITE:0957670346
8

Assinado de forma digital por FRANCISCO BARRETO DE MENEZES LEITE:09576703468
Dados: 2019.03.25 15:06:26 -03'00'

LUZIA FRANCISCA
DOS
SANTOS:50234358491

Assinado de forma digital por LUZIA FRANCISCA DOS SANTOS:50234358491
Dados: 2019.03.25 21:10:20 -03'00'

FRANCISCO BARRETO DE MENEZES LEITE
Gerente de Previdência

LUZIA FRANCISCA DOS SANTOS
Contadora
CRC-PE Nº 013.156/O-9





Documento Assinado Digitalmente por: RONALDO ALVES DE OLIVEIRA, MARIO RICARDO SANTOS DE LIMA
 Acesse em: <https://steice.pf.gov.br/portal/validarDocumento.aspx?documento=122344302den-1e508a00-65341d0e743>

INSTITUTO DE PREVIDÊNCIA DOS SERVIDORES DE IGARASSU - IGAPREV
BALANÇO FINANCEIRO - PLANO FINANCEIRO

Exercício: **2018**

INGRESSOS	Nota	Exercício Atual	Exercício Anterior
Receita Orçamentária (I)	1	15.465.137,97	23.484.647,38
Ordinária			
Vinculada		15.465.137,97	23.484.647,38
Recursos Vinculados à Educação		-	-
Recursos Vinculados à Saúde		-	-
Recursos Vinculados à Previdência Social – RPPS		15.465.137,97	23.484.647,38
Recursos Vinculados à Previdência Social – RGPS		-	-
Recursos Vinculados à Seguridade Social		-	-
(...)			
Outras Destinações de Recursos		-	-
Transferências Financeiras Recebidas (II)		600,00	-
Transferências Recebidas para a Execução Orçamentária		-	-
Transferências Recebidas Independentes de Execução Orçamentária		600,00	-
Transferências Recebidas para Aportes de recursos para o RPPS		-	-
Transferências Recebidas para Aportes de recursos para o RGPS		-	-
Recebimentos Extraorçamentários (III)	2	5.664.269,75	3.239.953,67
Inscrição de Restos a Pagar Não Processados		20.112,75	20.172,04
Inscrição de Restos a Pagar Processados		5.050,23	3.404,50
Depósitos Restituíveis e Valores Vinculados		4.388.215,57	3.216.377,13
Outros Recebimentos Extraorçamentários		1.250.891,20	-
Saldo do Exercício Anterior (IV)	3	47.553.916,02	49.758.256,75
Caixa e Equivalentes de Caixa		50.007.888,77	50.503.060,96
Investimentos e Aplicações Temporárias		2.453.972,75	744.804,21
TOTAL (V) = (I+II+III+IV)		68.683.923,74	76.482.857,80

FRANCISCO BARRETO DE MENEZES
 LEITE:09576703468

Digitally signed by FRANCISCO BARRETO DE MENEZES LEITE:09576703468
 DN: cn=FR, ou=ICP-Brasil, ou=Secretaria da Receita Federal do Brasil - RFB, ou=RFB e CPF A3, ou=EM BRANCO, ou=Autenticado por AR RG Tecnologia, ou=FRANCISCO BARRETO DE MENEZES LEITE:09576703468
 Date: 2019.03.25 23:49:38 -03'00'

Francisco Barreto de Menezes Leite
 Gestor Previdenciário

LUZIA FRANCISCA DOS SANTOS:50234358491

Assinado de forma digital por LUZIA FRANCISCA DOS SANTOS:50234358491
 Dados: 2019.03.26 00:36:47 -03'00'

Luzia Francisca dos Santos
 Contadora
 CRC-PE 013156/O-9

INSTITUTO DE PREVIDÊNCIA DOS SERVIDORES DE IGARASSU - IGAPREV
BALANÇO FINANCEIRO
Quadro Anexo

Exercício: 2018

DISPÊNDIOS	Nota	Exercício Atual			Exercício Anterior		Saldo =(a-b)
		Receita Orçamentária (a)	Deduções da Receita Orçamentária (b)	Saldo =(a-b)	Receita Orçamentária (a)	Deduções da Receita Orçamentária (b)	
Ordinária							
Vinculada							
Recursos Destinados à Educação				-		-	
Recursos Destinados à Saúde				-		-	
Recursos Destinados à Previdência Social – RPPS				-		-	
Recursos Destinados à Previdência Social – RGPS		15.465.137,97	-	15.465.137,97	23.484.647,38	-	23.484.647,38
Recursos Destinados à Seguridade Social				-		-	
(...)				-		-	
Outras Destinações de Recursos				-		-	
TOTAL		15.465.137,97	-	15.465.137,97	23.484.647,38	-	23.484.647,38

Assinado de forma digital por
FRANCISCO BARRETO DE MENEZES
 LEITE:09576703468
 Dados: 2019.03.25 15:25:18 -03'00'

Francisco Barreto de Menezes Leite
 Gestor Previdenciário

Assinado de forma digital por
LUZIA FRANCISCA DOS SANTOS
 SANTOS:50234358491
 Dados: 2019.03.26 00:38:18 -03'00'

Luzia Francisca dos Santos
 Contadora
 CRC-PE 013156/O-9





INSTITUTO DE PREVIDÊNCIA DOS SERVIDORES DE IGARASSU - IGAPREV
BALANÇO FINANCEIRO - PLANO PREVIDENCIÁRIO

Exercício: **2018**

Documento Assinado Digitalmente por: RONALDO ALVES DE OLIVEIRA, MARIO RICARDO SANTOS DE LIMA
Acesse em: <https://etce.ice.pe.gov.br/ep/validaDoc.seam> Código do documento: 12334f39-3dea-4e50-8a06-b53d1a9ce743

INGRESSOS	Nota	Exercício Atual	Exercício Anterior
Receita Orçamentária (I)	1	1.073.294,76	936.057,60
Ordinária			
Vinculada		1.073.294,76	936.057,60
Recursos Vinculados à Educação		-	-
Recursos Vinculados à Saúde		-	-
Recursos Vinculados à Previdência Social – RPPS		1.073.294,76	936.057,60
Recursos Vinculados à Previdência Social – RGPS		-	-
Recursos Vinculados à Seguridade Social		-	-
(...)			
Outras Destinações de Recursos			
Transferências Financeiras Recebidas (II)		26.888,55	-
Transferências Recebidas para a Execução Orçamentária		-	-
Transferências Recebidas Independentes de Execução Orçamentária		26.888,55	-
Transferências Recebidas para Aportes de recursos para o RPPS		-	-
Transferências Recebidas para Aportes de recursos para o RGPS		-	-
Recebimentos Extraorçamentários (III)		-	-
Inscrição de Restos a Pagar Não Processados		-	-
Inscrição de Restos a Pagar Processados		-	-
Depósitos Restituíveis e Valores Vinculados		-	-
Outros Recebimentos Extraorçamentários		-	-
Saldo do Exercício Anterior (IV)	3	2.400.008,28	1.463.950,68
Caixa e Equivalentes de Caixa		2.400.008,28	1.463.950,68
Depósitos Restituíveis e Valores Vinculados		-	-
TOTAL (V) = (I+II+III+IV)		3.500.191,59	2.400.008,28

FRANCISCO BARRETO DE MENEZES
LEITE:09576703468
Assinado de forma digital por FRANCISCO BARRETO DE MENEZES
LEITE:09576703468
Dados: 2019.03.25 14:51:32 -03'00'

Francisco Barreto de Menezes Leite
Gestor Previdenciário

LUZIA FRANCISCA DOS SANTOS:50234358491
Assinado de forma digital por LUZIA FRANCISCA DOS SANTOS:50234358491
Dados: 2019.03.26 00:39:02 -03'00'

Luzia Francisca dos Santos
Contadora
CRC-PE 013156/O-9



INSTITUTO DE PREVIDÊNCIA DOS SERVIDORES DE IGARASSU - IGAPREV
BALANÇO FINANCEIRO - PLANO PREVIDENCIÁRIO

Exercício: 2018

DISPÊNDIOS	Nota	Exercício Atual	Exercício Anterior
Despesa Orçamentária (VI)		-	-
Ordinária		-	-
Vinculada		-	-
Recursos Destinados à Educação		-	-
Recursos Destinados à Saúde		-	-
Recursos Destinados à Previdência Social – RPPS		-	-
Recursos Destinados à Previdência Social – RGPS		-	-
Recursos Destinados à Seguridade Social		-	-
(...)		-	-
Outras Destinações de Recursos		-	-
Transferências Financeiras Concedidas (VII)		600,00	-
Transferências Concedidas para a Execução Orçamentária		-	-
Transferências Concedidas Independentes de Execução Orçamentária		600,00	-
Transferências Concedidas para Aportes de recursos para o RPPS		-	-
Transferências Concedidas para Aportes de recursos para o RGPS		-	-
Pagamentos Extraorçamentários (VIII)		-	-
Pagamentos de Restos a Pagar Não Processados		-	-
Pagamentos de Restos a Pagar Processados		-	-
Depósitos Restituíveis e Valores Vinculados		-	-
Outros Pagamentos Extraorçamentários		-	-
Saldo para o Exercício Seguinte (IX)	6	3.499.591,59	2.400.008,28
Caixa e Equivalentes de Caixa		3.499.591,59	2.400.008,28
Depósitos Restituíveis e Valores Vinculados		-	-
TOTAL (X) = (VI + VII + VIII + IX)		3.500.191,59	2.400.008,28

FRANCISCO
BARRETO DE
MENEZES
LEITE:09576703468

Assinado de forma digital por
FRANCISCO BARRETO DE
MENEZES LEITE:09576703468
Dados: 2019.03.25 15:23:14
-03'00'

Francisco Barreto de Menezes Leite
Gestor Previdenciário

LUZIA FRANCISCA DOS
SANTOS:50234358491

Assinado de forma digital por
LUZIA FRANCISCA DOS
SANTOS:50234358491
Dados: 2019.03.26 00:39:41
-03'00'

Luzia Francisca dos Santos
Contadora
CRC-PE 013156/O-9

INSTITUTO DE PREVIDÊNCIA DOS SERVIDORES DE IGARASSU - IGAPREV
BALANÇO FINANCEIRO - PLANO PREVIDENCIÁRIO
Quadro Anexo

Exercício: 2018

DISPÊNDIOS	Nota	Exercício Atual			Exercício Anterior		Saldo =(a-b)
		Receita Orçamentária (a)	Deduções da Receita Orçamentária (b)	Saldo =(a-b)	Receita Orçamentária (a)	Deduções da Receita Orçamentária (b)	
Ordinária							
Vinculada							
Recursos Destinados à Educação			-	-			-
Recursos Destinados à Saúde			-	-			-
Recursos Destinados à Previdência Social – RPPS			-	-			-
Recursos Destinados à Previdência Social – RGPS		1.073.294,76	-	1.073.294,76	936.057,60		936.057,60
Recursos Destinados à Seguridade Social				-			-
(...)				-			-
Outras Destinações de Recursos				-			-
TOTAL		1.073.294,76	-	1.073.294,76	936.057,60	-	936.057,60

Assinado de forma digital por
FRANCISCO BARRETO DE MENEZES
 LEITE:09576703468
 Dados: 2019.03.25 15:23:49 -03'00'

Francisco Barreto de Menezes Leite
 Gestor Previdenciário

Assinado de forma digital por LUIZIA FRANCISCA DOS SANTOS:50234358491
 Dados: 2019.03.26 00:40:25 -03'00'

Luzia Francisca dos Santos
 Contadora
 CRC-PE 013156/O-9





**REGIME PRÓPRIO DE PREVIDÊNCIA MUNICIPAL
IGAPREV – IGARASSU PREVIDÊNCIA**

**NOTAS EXPLICATIVAS DAS DEMONSTRAÇÕES CONTÁBEIS
(ANEXO 13 - BALANÇO FINANCEIRO DA LEI Nº 4.320/64 - MCASP)**

a) INFORMAÇÕES GERAIS:

Nome do órgão ou entidade: IGAPREV – IGARASSU PREVIDÊNCIA
Natureza jurídica (conforme código da RFB): 118-0 – ÓRGÃO PÚBLICO AUTÔNOMO MUNICIPAL
CNPJ: 06.234.755/0001-37
Domicílio do órgão ou entidade: RUA DANTAS BARRETO, nº 16 – Bairro: CENTRO – Cidade: IGARASSU – Pernambuco – CEP: 53.610-050.
Natureza das operações e principais atividades do órgão ou entidade: O Instituto de Previdência Própria Municipal de Igarassu concebido quanto a natureza jurídica perante a Receita Federal do Brasil através do código 118-0 “Órgão Público Autônomo Municipal”. Tem como atividade principal a concessão de aposentadorias, pensões e benefícios assistenciais aos servidores públicos municipais ocupantes de cargo de provimento efetivo, bem como a gestão e aplicação e supervisão dos recursos necessários para o equilíbrio do RPPS e garantidores dos benefícios a serem concedidos. A natureza de suas operações deriva da arrecadação das contribuições previdenciárias patronais e dos servidores vinculados ao Regime, além dos rendimentos dos recursos aplicados..
Declaração de conformidade com a legislação e com as normas de contabilidade aplicáveis: Este balanço contábil foi elaborado de acordo com a estrutura definida na Lei Federal nº 4.320/64, atualizado pela Portaria STN nº 840/2016 que estabeleceu o Manual de Contabilidade Aplicada ao Setor Público (MCASP) 7ª Edição. Os registros contábeis estão aderentes as regras estabelecidas nas Normas Brasileiras de Contabilidade Aplicadas ao Setor Público (NBCASP) do Conselho Federal de Contabilidade (CFC), com destaque para a NBC TSP Estrutura Conceitual e NBC TSP 16.6 RI. As situações contábeis não previstas na legislação e nas normas de contabilidade foram tratadas segundo as regras do <i>International Federation of Accountants (IFAC)</i> através das <i>International Public Sector Accounting Standards (IPSAS)</i> das quais destacamos a de número 9, 12, 16, 17, 19, 21, 23, 26, 31 e 32. Quanto aos aspectos de escrituração e consolidação das contas este demonstrativo atende as exigências contidas no art. 50 da Lei de Responsabilidade Fiscal (LRF).
Dados do gestor: Nome: FRANCISCO BARRETO DE MENEZES LEITE. Cargo: GERENTE DE PREVIDÊNCIA.
Dados do contador (a) responsável pelos aspectos formais das demonstrações contábeis, inclusive as notas explicativas: Nome: LUZIA FRANCISCA DOS SANTOS. CRC-PE nº 013.156/O-9. E-mail: luzia1966@hotmail.com.
Dados do Controlador Geral do Município: Nome: DIOGO ALEXANDRE BEZERRA COQUITA. Portaria nº: 007/2018. E-mail: diogo2346@gmail.com.
Nome do Software de Contabilidade utilizado no Instituto de Previdência Própria: SISDAP – SISTEMA INTEGRADO DE ADMINISTRAÇÃO PÚBLICA.

b) RESUMO DAS POLÍTICAS CONTÁBEIS SIGNIFICATIVAS:

<p>b.1. Resumo das políticas contábeis significativas: Os registros dos atos e fatos que deram suporte a elaboração desta demonstração, seguiram os princípios contábeis da entidade, continuidade, oportunidade, registro pelo valor original e prudência, explícitos e implícitos nas Normas Brasileiras de Contabilidade Aplicadas ao Setor Público (NBCASP). Os lançamentos nos sistemas orçamentário, financeiro e patrimonial foram realizados pelo método das partidas dobradas em atendimento ao art. 86 da Lei Federal nº 4.320/64. A estrutura das demonstrações contábeis obedeceram as regras estabelecidas na parte V do MCASP 7ª Edição da Secretaria do Tesouro Nacional (STN), bem como da NBC TSP 16.6.</p>
<p>b.2. Bases de mensuração utilizadas: O balanço financeiro foi elaborado sobre o regime misto (caixa para as receitas e competência para as despesas) conforme art. 35 da Lei Federal nº 4.320/64. Para tanto, a execução orçamentária e fiscal dos fatos contábeis se baseou nas políticas de registros patrimoniais dos grupos descritos a seguir:</p> <p>b.2.1 O caixa e equivalente de caixa: Incluem dinheiro, demais valores depositados em instituições bancárias e aplicações de liquidez imediata. Os valores são mensurados e avaliados pelo valor de custo, e quando estes recursos são aplicados, são acrescidos os rendimentos auferidos até a data das demonstrações contábeis.</p>





REGIME PRÓPRIO DE PREVIDÊNCIA MUNICIPAL IGAPREV – IGARASSU PREVIDÊNCIA

Em algumas situações poderão estar registrados no caixa e equivalentes de caixa, valores no grupo “depósitos restituíveis”, que são ativos financeiros de natureza extraorçamentária e que representam entradas transitórias do atributo “F” de financeiro. Poderá a equipe contábil, analisado cada caso, e decorrente do prazo de realização destes valores, proceder os lançamentos de ajustes do curto para o longo prazo, alterando o atributo das contas para “P” de permanente, sempre utilizando variações patrimoniais aumentativas e diminutivas, ao tempo que não prejudica o resultado do exercício.

b.2.2 Créditos a curto prazo:

Compreendem os direitos a receber a curto prazo relacionados, principalmente, com: créditos tributários; créditos não tributários; dívida ativa; transferências concedidas; empréstimos e financiamentos concedidos; adiantamentos; e valores a compensar. Os valores são mensurados e avaliados pelo valor original, acrescido das atualizações monetárias e juros, quando aplicável. É registrado também o ajuste para perdas, com base na análise dos riscos de realização dos créditos a receber.

b.2.3 Investimentos e aplicações temporárias a curto prazo:

São as aplicações de recursos em títulos e valores mobiliários, não destinadas à negociação e que não fazem parte das atividades operacionais do município. Os valores são avaliados e mensurados pelo valor de custo e, quando aplicável, são acrescidos dos rendimentos auferidos até a data das demonstrações contábeis. Quando mensuráveis, são registrados os ajustes para perdas de tais ativos.

b.2.4 Estoques:

Compreendem as mercadorias para uso (dentre elas, os estoques reguladores do município), os produtos acabados e os em elaboração, almoxarifado e adiantamento a fornecedores. Na entrada, esses bens são avaliados pelo valor de aquisição ou produção/construção. O método para mensuração e avaliação das saídas dos estoques é o custo médio ponderado. Há, também, a possibilidade de redução de valores do estoque, mediante as contas para ajustes para perdas ou para redução ao valor de mercado, quando o valor registrado estiver superior ao valor de mercado.

b.2.5 Ajuste para perdas dos créditos tributários:

Os créditos tributários são ajustados contabilmente com base no percentual de perda real calculado sobre o saldo do estoque da dívida em 01 de janeiro de 2018, em comparação com o valor efetivamente arrecadado até o dia 31 de dezembro de 2018, o qual apresentará o percentual de efetividade de arrecadação e de perda. Desta forma, ao se identificar o percentual de perda de arrecadação é realizado lançamento em conta retificadora de ativo do montante provável de insucesso de arrecadação.

b.2.6 Imobilizado:

O imobilizado é composto pelos bens móveis e imóveis. É reconhecido inicialmente com base no valor de aquisição, construção ou produção. Após o reconhecimento inicial, ficam sujeitos à depreciação, amortização ou exaustão (quando possuírem vida útil definida), bem como à redução ao valor recuperável e à reavaliação. Os gastos posteriores à aquisição, construção ou produção são incorporados ao valor do imobilizado desde que tais gastos aumentem a vida útil do bem e sejam capazes de gerar benefícios econômicos futuros. Se os gastos não gerarem tais benefícios, eles são reconhecidos diretamente como variações patrimoniais diminutivas do período.

b.2.7 Intangível:

Os direitos que tenham por objeto bens incorpóreos, destinados à manutenção da atividade pública ou exercidos com essa finalidade, devem ser mensurados ou avaliados com base no valor de aquisição ou de produção, deduzido o saldo da respectiva conta de amortização acumulada (quando possuírem vida útil definida) e o montante acumulado de quaisquer perdas do valor que tenham sofrido ao longo de sua vida útil por redução ao valor recuperável (*impairment*). No entanto, tais práticas contábeis ainda não estão profundamente adotadas, especialmente o registro de amortização e redução ao valor recuperável do intangível.

b.2.8 Reavaliação, redução ao valor recuperável, depreciação, amortização e exaustão:

Os procedimentos para registro da reavaliação, redução a valor recuperável, depreciação, amortização e exaustão na Administração Pública Direta, suas autarquias e fundações, tem como base legal a Lei nº 4.320/64, a LC nº 101/2000, as NBCASP e o MCASP.

b.2.9 Passivo circulante e não circulante:

As obrigações do município são evidenciadas por valores conhecidos ou calculáveis, acrescidos, quando aplicável, dos





REGIME PRÓPRIO DE PREVIDÊNCIA MUNICIPAL IGAPREV – IGARASSU PREVIDÊNCIA

correspondentes encargos das variações monetárias e cambiais ocorridas até a data das demonstrações contábeis. Os passivos circulantes e não circulantes apresentam a seguinte divisão: obrigações trabalhistas, previdenciárias e assistenciais; empréstimos e financiamentos; fornecedores e contas a pagar; obrigações fiscais; obrigações de repartições a outros entes (exclusivo no passivo circulante); provisões; e demais obrigações. Além disso, o resultado diferido consta especificamente do passivo não circulante.

b.2.10 Empréstimos e financiamentos:

Compreendem as obrigações financeiras, internas e externas, do município a título de empréstimos, bem como as aquisições financiadas efetuadas diretamente com o fornecedor. Os empréstimos são segregados em dívida mobiliária (emissão de títulos da dívida pública) e dívida contratual (contratos de empréstimos). Os empréstimos são avaliados observando-se os seguintes critérios: I. Dívida Pública Mobiliária Interna (DPMI): pelo valor a pagar ao final do período, incluindo os deságios, juros e encargos por competência devidos até o fechamento do exercício; II. Dívida Pública Externa (DPE): por seu saldo devedor (principal, acrescido dos juros apropriados por competência de cada obrigação). É realizada a conversão da moeda estrangeira para a moeda nacional, de acordo com a cotação cambial da data de elaboração das demonstrações contábeis.

b.2.11 Provisões:

As provisões estão segregadas em seis categorias: riscos trabalhistas; riscos fiscais; riscos cíveis; repartição de créditos tributários; provisões matemáticas; e outras. As provisões são reconhecidas quando é provável a saída de recursos no futuro e é possível estimar o seu valor com suficiente segurança. São atualizadas até a data das demonstrações contábeis pelo montante provável de perda, observadas suas naturezas e os relatórios técnicos emitidos pelas áreas responsáveis. As provisões matemáticas previdenciárias (passivo atuarial) referentes ao Regime Próprio de Previdência Social (RPPS) dos servidores civis do município, está registrada no passivo não circulante.

b.2.12 Apuração do resultado:

No modelo de contabilidade aplicada ao setor público, é possível a apuração dos seguintes resultados: I. Patrimonial; II. Orçamentário; e III. Financeiro.

A apuração do resultado patrimonial consiste no confronto das variações patrimoniais aumentativas (VPA) e das variações patrimoniais diminutivas (VPD). As VPA são reconhecidas quando for provável que benefícios econômicos fluirão para o município e quando puderem ser mensuradas confiavelmente, utilizando-se o regime de competência. As VPD são reconhecidas quando for provável que ocorrerão decréscimos nos benefícios econômicos para o município, implicando em saída de recursos ou em redução de ativos ou na assunção de passivos, seguindo o regime de competência. A apuração do resultado se dá pelo encerramento das contas de VPA e VPD, em contrapartida a uma conta de apuração. Após a apuração, o resultado é transferido para a conta de Superávit/Déficit do Exercício. O detalhamento do confronto entre VPA e VPD é apresentado na Demonstração das Variações Patrimoniais.

O regime orçamentário do município segue o descrito no art. 35 da Lei nº 4.320/64. Desse modo, o resultado orçamentário representa o confronto entre as receitas orçamentárias arrecadadas e as despesas orçamentárias empenhadas. O superávit/déficit é apresentado diretamente no Balanço Orçamentário.

O resultado financeiro representa o confronto entre ingressos e dispêndios, orçamentários e extraorçamentários, que ocorreram durante o exercício e alteraram as disponibilidades do município. No Balanço Financeiro, é possível realizar a apuração do resultado financeiro. Em função das particularidades do município, pela observância do princípio de caixa único, é possível, também, verificar o resultado financeiro na Demonstração dos Fluxos de Caixa, pela geração líquida de caixa e equivalentes de caixa.

b.3. Novas normas e políticas contábeis alteradas:

Não houve mudanças nas políticas contábeis que impliquem em alterações significativas nos demonstrativos decorrentes de normas de contabilidade ou que tenham por objetivo tornar a informação confiável e relevante sobre os efeitos das transações ou outros eventos ou condições acerca da posição orçamentária, patrimonial, do resultado patrimonial ou dos fluxos de caixa.

b.4. Julgamentos pela aplicação das políticas contábeis:

Não há julgamentos pela aplicação das políticas contábeis significativas quanto ao Balanço Financeiro.

A classificação de ativos, a constituição de provisões, o reconhecimento de variações patrimoniais e a transferência de riscos e benefícios significativos sobre a propriedade de ativos para outros órgãos e entidades serão apontados nas notas explicativas do balanço patrimonial.

b.5. Informações relevantes pela aplicação das políticas contábeis:

O Instituto de Previdência Própria de Igarassu – IGAPREV com o objetivo de equacionamento do déficit financeiro e atuarial do seu Regime Próprio de Previdência Social – RPPS, em consonância com os artigos 20 a 22 da Portaria MPS nº 403/2008 possui





**REGIME PRÓPRIO DE PREVIDÊNCIA MUNICIPAL
IGAPREV – IGARASSU PREVIDÊNCIA**

segregação de massa dos seus segurados, conforme Lei nº 3.815 de 03 de julho de 2013.

As Demonstrações Contábeis estão apresentando individualmente as informações do Plano Financeiro e Plano Previdenciário.

Documento Assinado Digitalmente por: RONALDO ALVES DE OLIVEIRA, MARIO RICARDO SANTOS DE LIMA
Acesse em: <https://stc.ce.ite.gov.br/epp/validaDoc.seam> Código do documento: 12334f39-3dea-4e50-8a06-b53d1a9ce743

c) INFORMAÇÕES DE SUPORTE E DETALHAMENTO DE ITENS APRESENTADOS NAS DEMONSTRAÇÕES CONTÁBEIS:

c.1.Referências cruzadas e notas explicativas:

A seguir será apresentada de forma sistemática as referências cruzadas com o título “Nota” seguida do respectivo número, baseadas em grupos de contas ou informações do demonstrativo contábil facilitando a interpretação dos usuários.

**Anexo 13 – Balanço Financeiro da Lei Federal 4.320/64 em 31/12/2018
(REFERÊNCIAS CRUZADAS E NOTAS)**

Nota 1) RECEITA ORÇAMENTÁRIA: O valor total das receitas arrecadadas no exercício de 2018 foi de R\$ 16.538.432,73.

- I. PLANO FINANCEIRO: R\$ 15.465.137,97
- II. PLANO PREVIDENCIÁRIO: R\$ 1.073.294,76

Nota 2) RECEBIMENTOS EXTRAORÇAMENTÁRIOS: Os ingressos extraorçamentários totalizam R\$ 5.664.269,75, sendo R\$ 4.388.215,57, decorrentes de depósitos, consignações bancárias e valores restituíveis, Restos a pagar Não Processados - R\$ 20.112,75, Restos a pagar processados – R\$ 5.050,23 e R\$ 1.250.891,20 relativo a outros recebimentos extraorçamentários. Toda movimentação de recebimento extraorçamentários, pertence ao Plano Financeiro, não havendo, portanto, movimento no Plano Previdenciário.

Nota 3) SALDO EM ESPÉCIE DO ANTERIOR: O valor disponível em bancos em 31/12/2017 foi de R\$ 49.953.924,30.

- I. PLANO FINANCEIRO: R\$ 47.553.916,02
- II. PLANO PREVIDENCIÁRIO: R\$ 2.400.008,28

Nota 4) DESPESA ORÇAMENTÁRIA: A despesa orçamentária empenhada no exercício foi de R\$ 25.034.722,17, em sua totalidade no Plano Financeiro.

Nota 5) PAGAMENTOS EXTRAORÇAMENTÁRIOS: Os desembolsos extraorçamentários totalizaram R\$ 4.404.423,85. Deste valor os restos a pagar processados somam R\$ 3.404,50, não processados R\$ 18.794,62, enquanto os depósitos restituíveis, consignações e valores vinculados somam R\$ 4.382.224,73.

Nota 6) SALDO EM ESPÉCIE PARA O EXERCÍCIO SEGUINTE: O valor disponível em bancos em 31/12/2018 foi de R\$ 42.717.480,76.

- I. PLANO FINANCEIRO: R\$ 39.217.889,17
- II. PLANO PREVIDENCIÁRIO: R\$ 3.499.591,59

Ao compararmos as disponibilidades bancárias ao final do exercício de 2017 (R\$ 49.953.924,30) com o valor disponível ao final do exercício de 2018 (R\$ 42.717.480,76), nota-se uma variação das disponibilidades financeiras na ordem de R\$ 7.236.443,54.

d) OUTRAS INFORMAÇÕES RELEVANTES:

d.1.Passivos contingentes e compromissos contratuais não reconhecidos:

Não se aplica a este demonstrativo.

d.2.Divulgações não financeiras:

Não se aplica a este demonstrativo.

d.3.Reconhecimento de inconformidades que podem afetar a compreensão do usuário sobre o desempenho e o direcionamento das operações da entidade no futuro:

Não há registro de eventos que possam afetar a compreensão do usuário quanto ao desempenho futura das operações da entidade.

d.4.Ajustes decorrentes da omissão e erros de registros:

Não foram feitos ajustes significativos decorrentes da omissão e erros de registro para este exercício.





**REGIME PRÓPRIO DE PREVIDÊNCIA MUNICIPAL
IGAPREV – IGARASSU PREVIDÊNCIA**

e) INFORMAÇÕES ADICIONAIS EXIGIDAS PELO ÍNDICE DE CONSISTÊNCIA E CONVERGÊNCIA CONTÁBIL (ICC) DO TCE-PE:

Documento Assinado Digitalmente por: RONALDO ALVES DE OLIVEIRA, MARIO RICARDO SANTOS DE LIMA
Acesse em: <https://tce.pe.gov.br/epp/validaDoc.seam> Código do documento: 12334f39-3dea-4e50-8a06-b53d1a9ce743

e.1. Estrutura e Apresentação das Demonstrações Contábeis:

Esta demonstração contábil atende as exigências do Índice de Consistência Contábil (ICC) do TCE-PE, apresentando a receita orçamentária realizada e a despesa orçamentária executada, por fonte/destinação de recursos discriminando as ordinárias e as vinculadas; os recebimentos e pagamentos extraorçamentários; as transferências financeiras recebidas e concedidas, decorrentes ou independentes da execução orçamentária; e o saldo em espécie do exercício anterior e para o exercício seguinte (caixa e equivalente de caixa e depósitos restituíveis e valores vinculados). O demonstrativo também evidencia em coluna específica os valores do exercício anterior permitindo a comparação de valores e a análise vertical ou horizontal. Por fim, o demonstrativo apresenta consistência entre as contas filhas e mães dos grupos de contas.

e.2. Saldos significativos de Caixa e Equivalentes de Caixa NÃO Disponíveis:

Não existem saldos significativos de caixa e equivalentes de caixa mantidos, mas que não estejam disponíveis para uso imediato por restrições legais ou controle cambial.

e.3. Eventuais Ajustes relacionados às Retenções e Outras Operações:

As retenções são consideradas como pagas no momento da liquidação, em contrapartida com contas do grupo extraorçamentários e apropriados orçamentariamente para cada caso, não implicando em interferência no saldo em espécie que necessitem de eventuais ajustes.

f) PLANO DE IMPLANTAÇÃO DOS PROCEDIMENTOS CONTÁBEIS PATRIMONIAIS (PIPCP) CONFORME PORTARIA STN Nº 548/2015:

f.1. Demonstrativo de implantação das novas regras contábeis aplicadas ao setor público:

PROCEDIMENTOS CONTÁBEIS ORÇAMENTÁRIOS – PARTE I DO MCASP				
Ação	Adoção de Procedimentos Contábeis Orçamentários			
Subação	Produto	Responsável	Prazo Final	Situação Atual
1	Registros contábeis conforme MCASP.	Contador	31/12/2017	Concluída
PROCEDIMENTOS CONTÁBEIS PATRIMONIAIS – PARTE II DO MCASP				
Ação	1. Reconhecimento, mensuração e evidenciação dos demais créditos a receber, bem como dos respectivos encargos, multas e ajustes para perdas.			
Subação	Produto	Responsável	Prazo Final	Situação Atual
	Registros contábeis conforme MCASP.	Contador	01/01/2021	Concluída
Ação	2. Reconhecimento, mensuração e evidenciação dos créditos previdenciários, bem como dos respectivos encargos, multas e ajustes para perdas.			
Subação	Produto	Responsável	Prazo Final	Situação Atual
	Registros contábeis conforme MCASP.	Contador	01/01/2021	Concluída
Ação	3. Reconhecimento, mensuração e evidenciação das obrigações e provisões por competência.			
Subação	Produto	Responsável	Prazo Final	Situação Atual
	Registros contábeis conforme MCASP.	Contador	Imediato	Em andamento
Ação	4. Evidenciação de ativos e passivos contingentes em contas de controle e em notas explicativas.			
Subação	Produto	Responsável	Prazo Final	Situação Atual
	Registros contábeis conforme MCASP.	Contador	01/01/2020	Em andamento
Ação	5. Reconhecimento, mensuração e evidenciação dos bens móveis e imóveis; respectiva depreciação ou exaustão; reavaliação e redução ao valor recuperável.			
Subação	Produto	Responsável	Prazo Final	Situação Atual
	Registros contábeis conforme MCASP.	Contador	01/01/2020	Em andamento
Ação	6. Reconhecimento, mensuração e evidenciação das obrigações por competência decorrentes de benefícios a empregados (ex.: 13º salário, férias, etc).			
Subação	Produto	Responsável	Prazo Final	Situação Atual
	Registros contábeis	Contador	31/12/2019	Em andamento





**REGIME PRÓPRIO DE PREVIDÊNCIA MUNICIPAL
IGAPREV – IGARASSU PREVIDÊNCIA**

Documento Assinado Digitalmente por: RONALDO ALVES DE OLIVEIRA, MARIO RICARDO SANTOS DE LIMA
Acesse em: <https://tce.tce.pe.gov.br/epv/validaDoc.seam> Código do documento: 12334f39-3dea-4e50-8a06-b53d1a9ce743

	conforme MCASP.			
Ação	7. Reconhecimento, mensuração e provisão atuarial do regime próprio de previdência dos servidores públicos civis e militares.			
Subação	Produto	Responsável	Prazo Final	Situação Atual
	Registros contábeis conforme MCASP.	Contador	Imediato	Concluído
Ação	8. Reconhecimento, mensuração e evidenciação das obrigações com fornecedores por competência.			
Subação	Produto	Responsável	Prazo Final	Situação Atual
	Registros contábeis conforme MCASP.	Contador	01/01/2016	Concluído
Ação	9. Reconhecimento, mensuração e evidenciação das demais obrigações por competência.			
Subação	Produto	Responsável	Prazo Final	Situação Atual
	Registros contábeis conforme MCASP.	Contador	A ser definido em ato normativo específico da STN.	Concluído
Ação	10. Reconhecimento, mensuração e evidenciação de softwares, marcas, patentes, licenças e congêneres, classificados como intangível e eventuais amortizações, reavaliações e redução ao valor recuperável.			
Subação	Produto	Responsável	Prazo Final	Situação Atual
	Registros contábeis conforme MCASP.	Contador	01/01/2021	Em andamento

PROCEDIMENTOS CONTÁBEIS ESPECÍFICOS – PARTE III DO MCASP

Ação	Registro de Procedimentos Contábeis Específicos – REGIME PRÓPRIO DE PREVIDÊNCIA.			
Subação	Produto	Responsável	Prazo Final	Situação Atual
1	Registros contábeis conforme MCASP.	Contador	Imediato	Concluída

PLANO DE CONTAS APLICADO AO SETOR PÚBLICO – PARTE IV DO MCASP

Ação	Adoção de Procedimentos Contábeis Orçamentários			
Subação	Produto	Responsável	Prazo Final	Situação Atual
1	Evidenciação das demonstrações contábeis com a “Nova” estrutura do MCASP.	Contador	Imediato	Concluída

DEMONSTRAÇÕES CONTÁBEIS APLICADAS AO SETOR PÚBLICO – PARTE V DO MCASP

Ação	Adoção de Procedimentos Contábeis Orçamentários			
Subação	Produto	Responsável	Prazo Final	Situação Atual
1	Evidenciação das demonstrações contábeis com a “Nova” estrutura do MCASP.	Contador	Imediato	Concluída

Os procedimentos contábeis orçamentários estão sendo realizados pelo RPPS conforme Parte I do Manual de Contabilidade Aplicado ao Setor Público (MCASP) da Secretaria do Tesouro Nacional (STN).

FRANCISCO BARRETO DE MENEZES
LEITE:09576703468

Digitally signed by FRANCISCO BARRETO DE MENEZES
LEITE:09576703468
DN: c=BR, o=ICP-Brasil, ou=Secretaria da Receita Federal do Brasil - RFB, ou=RFB e-CPF A3, ou=(EM BRANCO),
ou=Autenticado por AR RG Tecnologia, cn=FRANCISCO BARRETO DE MENEZES LEITE:09576703468
Date: 2019.03.25 23:51:33 -03'00'

LUZIA FRANCISCA DOS SANTOS
SANTOS:50234358491

Assinado de forma digital por LUZIA FRANCISCA DOS SANTOS:50234358491
Dados: 2019.03.26 00:41:21 -03'00'

FRANCISCO BARRETO DE MENEZES LEITE
Gerente de Previdência

LUZIA FRANCISCA DOS SANTOS
Contadora
CRC-PE Nº 013.156/O-9





COMPARATIVO DA RECEITA ORÇADA COM A ARRECADADA

CODIGO	ESPECIFICAÇÃO	ORÇADA	ARRECADADA	DIFERENÇA
1000.00.00	RECEITAS CORRENTES	12.006.000,00	6.626.170,60	-5.379.829,40
1200.00.00	CONTRIBUIÇÕES	8.188.000,00	4.850.928,14	-3.337.071,86
1210.00.00	CONTRIBUIÇÕES SOCIAIS	8.188.000,00	4.850.928,14	-3.337.071,86
1210.04.00	CONTRIBUIÇÃO PARA O REGIME PRÓPRIO DE PREVIDÊNCIA SOCIAL - PPS	8.188.000,00	4.850.928,14	-3.337.071,86
1210.04.10	CONTRIBUIÇÃO PATRONAL DE SERVIDOR ATIVO CIVIL PARA O RPPS	215.000,00	0,00	-215.000,00
1210.04.12	CONTRIBUIÇÃO PATRONAL DE SERVIDOR ATIVO CIVIL PARA O RPPS - MULTAS E JUROS	215.000,00	0,00	-215.000,00
1210.04.20	CONTRIBUIÇÃO DO SERVIDOR ATIVO CIVIL PARA O RPPS	7.851.000,00	4.741.407,38	-3.109.592,62
1210.04.21	CONTRIBUIÇÃO DO SERVIDOR ATIVO CIVIL PARA O RPPS - PRINCIPAL	7.849.000,00	4.741.407,38	-3.107.592,62
1210.04.22	CONTRIBUIÇÃO DO SERVIDOR ATIVO CIVIL PARA O RPPS - MULTAS E JUROS	2.000,00	0,00	-2.000,00
1210.04.30	CONTRIBUIÇÃO DO SERVIDOR INATIVO PARA O RPPS	122.000,00	109.520,76	-12.479,24
1210.04.31	CONTRIBUIÇÃO DO SERVIDOR INATIVO PARA O RPPS - PRINCIPAL	122.000,00	109.520,76	-12.479,24
1300.00.00	RECEITA PATRIMONIAL	3.739.000,00	1.493.611,02	-2.245.388,98
1320.00.00	VALORES MOBILIÁRIOS	3.739.000,00	1.493.611,02	-2.245.388,98
1321.00.00	JUROS E CORREÇÕES MONETÁRIAS	3.739.000,00	1.493.611,02	-2.245.388,98
1321.00.10	REMUNERAÇÃO DE DEPÓSITOS BANCÁRIOS	3.739.000,00	1.493.611,02	-2.245.388,98
1321.00.11	REMUNERAÇÃO DE DEPÓSITOS BANCÁRIOS - PRINCIPAL	3.739.000,00	1.493.611,02	-2.245.388,98
1900.00.00	OUTRAS RECEITAS CORRENTES	79.000,00	281.631,44	202.631,44
1920.00.00	INDENIZAÇÕES, RESTITUIÇÕES E RESSARCIMENTOS	26.000,00	1.892,25	-24.107,75
1922.00.00	RESTITUIÇÕES	26.000,00	1.892,25	-24.107,75
1922.99.00	OUTRAS RESTITUIÇÕES	26.000,00	1.892,25	-24.107,75
1922.99.10	OUTRAS RESTITUIÇÕES	26.000,00	1.892,25	-24.107,75
1922.99.11	OUTRAS RESTITUIÇÕES - PRINCIPAL	26.000,00	1.892,25	-24.107,75
1990.00.00	DEMAIS RECEITAS CORRENTES	53.000,00	279.739,19	226.739,19
1990.03.00	COMPENSAÇÕES FINANCEIRAS ENTRE O REGIME GERAL E OS REGIMES RÓPRIOS DE PREVIDÊNCIA DOS SERVIDORES	53.000,00	0,00	-53.000,00
1990.03.10	COMPENSAÇÕES FINANCEIRAS ENTRE O REGIME GERAL E OS REGIMES RÓPRIOS DE PREVIDÊNCIA DOS SERVIDORES	53.000,00	0,00	-53.000,00
1990.03.11	COMPENSAÇÕES FINANCEIRAS ENTRE O REGIME GERAL E OS REGIMES RÓPRIOS DE PREVIDÊNCIA DOS SERVIDORES - PRINCIPAL	53.000,00	0,00	-53.000,00
1990.99.00	OUTRAS RECEITAS	0,00	279.739,19	279.739,19
1990.99.10	OUTRAS RECEITAS - PRIMÁRIAS	0,00	279.739,19	279.739,19
1990.99.11	OUTRAS RECEITAS - PRIMÁRIAS - PRINCIPAL	0,00	279.739,19	279.739,19
7000.00.00	RECEITAS CORRENTES	11.369.000,00	8.838.967,37	-2.530.032,63
7200.00.00	CONTRIBUIÇÕES	11.369.000,00	8.838.967,37	-2.530.032,63
7210.00.00	CONTRIBUIÇÕES SOCIAIS	11.369.000,00	8.838.967,37	-2.530.032,63
7210.04.00	CONTRIBUIÇÃO PARA O REGIME PRÓPRIO DE PREVIDÊNCIA SOCIAL - PPS	11.369.000,00	8.838.967,37	-2.530.032,63
7210.04.10	CONTRIBUIÇÃO PATRONAL DE SERVIDOR ATIVO CIVIL PARA O RPPS	11.369.000,00	8.838.967,37	-2.530.032,63
7210.04.11	CONTRIBUIÇÃO PATRONAL DE SERVIDOR ATIVO CIVIL PARA O RPPS - PRINCIPAL	5.593.000,00	8.362.918,09	2.769.918,09
7210.04.12	CONTRIBUIÇÃO PATRONAL DE SERVIDOR ATIVO CIVIL PARA O RPPS - MULTAS E JUROS	0,00	69.401,93	69.401,93
7210.04.13	CONTRIBUIÇÃO PATRONAL DE SERVIDOR ATIVO CIVIL PARA O RPPS - DÍVIDA ATIVA	5.776.000,00	406.647,35	-5.369.352,65
T O T A L		23.375.000,00	15.465.137,97	-7.909.862,03

FRANCISCO
BARRETO DE
MENEZES
LEITE:09576703468

Assinado de forma digital
por FRANCISCO BARRETO
DE MENEZES
LEITE:09576703468
Dados: 2019.03.25
16:43:18 -03'00'

LUZIA FRANCISCA
DOS
SANTOS:5023435849

Assinado de forma digital
por LUZIA FRANCISCA DOS
SANTOS:5023435849
Dados: 2019.03.25 21:32:33
-03'00'



COMPARATIVO DA RECEITA ORÇADA COM A ARRECADADA

CODIGO	ESPECIFICAÇÃO	ORÇADA	ARRECADADA	DIFERENÇA
1000.00.00	RECEITAS CORRENTES	340.000,00	571.222,87	231.222,87
1200.00.00	CONTRIBUIÇÕES	228.000,00	283.969,20	55.969,20
1210.00.00	CONTRIBUIÇÕES SOCIAIS	228.000,00	283.969,20	55.969,20
1210.04.00	CONTRIBUIÇÃO PARA O REGIME PRÓPRIO DE PREVIDÊNCIA SOCIAL - PPS	228.000,00	283.969,20	55.969,20
1210.04.10	CONTRIBUIÇÃO PATRONAL DE SERVIDOR ATIVO CIVIL PARA O RPPS	19.000,00	0,00	-19.000,00
1210.04.12	CONTRIBUIÇÃO PATRONAL DE SERVIDOR ATIVO CIVIL PARA O RPPS - MULTAS E JUROS	19.000,00	0,00	-19.000,00
1210.04.20	CONTRIBUIÇÃO DO SERVIDOR ATIVO CIVIL PARA O RPPS	209.000,00	283.969,20	74.969,20
1210.04.21	CONTRIBUIÇÃO DO SERVIDOR ATIVO CIVIL PARA O RPPS - PRINCIPAL	209.000,00	283.969,20	74.969,20
1300.00.00	RECEITA PATRIMONIAL	112.000,00	287.253,67	175.253,67
1320.00.00	VALORES MOBILIÁRIOS	112.000,00	287.253,67	175.253,67
1321.00.00	JUROS E CORREÇÕES MONETÁRIAS	112.000,00	287.253,67	175.253,67
1321.00.10	REMUNERAÇÃO DE DEPÓSITOS BANCÁRIOS	112.000,00	0,00	-112.000,00
1321.00.11	REMUNERAÇÃO DE DEPÓSITOS BANCÁRIOS - PRINCIPAL	112.000,00	0,00	-112.000,00
1321.00.40	REMUNERAÇÃO DOS RECURSOS DO REGIME PRÓPRIO DE PREVIDÊNCIA SOCIAL - RPPS	0,00	287.253,67	287.253,67
1321.00.41	REMUNERAÇÃO DOS RECURSOS DO REGIME PRÓPRIO DE PREVIDÊNCIA SOCIAL - RPPS - PRINCIPAL	0,00	287.253,67	287.253,67
7000.00.00	RECEITAS CORRENTES	439.000,00	502.071,89	63.071,89
7200.00.00	CONTRIBUIÇÕES	439.000,00	502.071,89	63.071,89
7210.00.00	CONTRIBUIÇÕES SOCIAIS	439.000,00	502.071,89	63.071,89
7210.04.00	CONTRIBUIÇÃO PARA O REGIME PRÓPRIO DE PREVIDÊNCIA SOCIAL - PPS	439.000,00	502.071,89	63.071,89
7210.04.10	CONTRIBUIÇÃO PATRONAL DE SERVIDOR ATIVO CIVIL PARA O RPPS	439.000,00	502.071,89	63.071,89
7210.04.11	CONTRIBUIÇÃO PATRONAL DE SERVIDOR ATIVO CIVIL PARA O RPPS - PRINCIPAL	439.000,00	500.470,85	61.470,85
7210.04.12	CONTRIBUIÇÃO PATRONAL DE SERVIDOR ATIVO CIVIL PARA O RPPS - MULTAS E JUROS	0,00	1.601,04	1.601,04
	T O T A L	779.000,00	1.073.294,76	294.294,76

FRANCISCO
BARRETO DE
MENEZES
LEITE:09576703468

Assinado de forma digital por
FRANCISCO BARRETO DE MENEZES
LEITE:09576703468
Dados: 2019.03.25 16:44:03 -03'00'

LUZIA FRANCISCA
DOS
SANTOS:50234358491

Assinado de forma digital
por LUZIA FRANCISCA DOS
SANTOS:50234358491
Dados: 2019.03.25 21:33:07
-03'00'



CONSOLIDAÇÃO DA DESPESA POR SUA NATUREZA

CODIGO	ESPECIFICAÇÃO	FIXADA	REALIZADA	DIFERENÇA
3.0.00.00	DESPESAS CORRENTES	25.065.500,00	25.026.305,66	39.194,34
3.1.00.00	PESSOAL E ENCARGOS SOCIAIS	24.783.000,00	24.777.534,10	5.465,90
3.1.90.00	APLICAÇÕES DIRETAS	24.783.000,00	24.777.534,10	5.465,90
3.1.90.01	APOSENTADORIAS DO RPPS, RESERVA REMUNERADA E REFOR	22.478.178,24	22.476.293,67	1.884,57
3.1.90.03	PENSÕES DO RPPS E DO MILITAR	1.500.680,68	1.499.507,00	1.173,68
3.1.90.04	CONTRATAÇÃO POR TEMPO DETERMINADO	56.325,10	56.325,10	0,00
3.1.90.11	VENCIMENTOS E VANTAGENS FIXAS - PESSOAL CIVIL	690.815,98	690.385,50	430,48
3.1.90.13	OBRIGAÇÕES PATRONAIS	57.000,00	55.022,83	1.977,17
3.3.00.00	OUTRAS DESPESAS CORRENTES	282.500,00	248.771,56	33.728,44
3.3.90.00	APLICAÇÕES DIRETAS	282.500,00	248.771,56	33.728,44
3.3.90.14	DIÁRIAS - CIVIL	6.000,00	5.995,00	5,00
3.3.90.30	MATERIAL DE CONSUMO	5.000,00	4.761,93	238,07
3.3.90.33	PASSAGENS E DESPESAS COM LOCOMOÇÃO	1.500,00	1.231,84	268,16
3.3.90.35	SERVIÇOS DE CONSULTORIA	111.000,00	108.660,00	2.340,00
3.3.90.36	OUTROS SERVIÇOS DE TERCEIROS - PESSOA FÍSICA	33.500,00	22.400,00	11.100,00
3.3.90.39	OUTROS SERVIÇOS DE TERCEIROS - PESSOA JURÍDICA	122.500,00	104.922,79	17.577,21
3.3.90.41	CONTRIBUIÇÕES	1.000,00	800,00	200,00
3.3.90.92	DESPESAS DE EXERCÍCIOS ANTERIORES	1.000,00	0,00	1.000,00
3.3.90.93	INDENIZAÇÕES E RESTITUIÇÕES	1.000,00	0,00	1.000,00
4.0.00.00	DESPESAS DE CAPITAL	8.500,00	8.416,51	83,49
4.4.00.00	INVESTIMENTOS	8.500,00	8.416,51	83,49
4.4.90.00	APLICAÇÕES DIRETAS	8.500,00	8.416,51	83,49
4.4.90.52	EQUIPAMENTOS E MATERIAL PERMANENTE	8.500,00	8.416,51	83,49
	T O T A L	25.074.000,00	25.034.722,17	39.277,83

Documento Assinado Digitalmente por: RONALDO ALVES DE OLIVEIRA, MARIO RICARDO SANTOS DE LIMA
 Acesse em: <https://stce.tce.pe.gov.br/epp/validaDoc.seam> Código do documento: 25551032-2255-4021-9b72-c144345c2b69

LUZIA FRANCISCA
 DOS
 SANTOS:502343584
 91

Assinado de forma digital
 por LUZIA FRANCISCA DOS
 SANTOS:50234358491
 Dados: 2019.03.26 00:47:27
 -03'00'



CONSOLIDAÇÃO DA DESPESA POR SUA NATUREZA				
CODIGO	ESPECIFICAÇÃO	FIXADA	REALIZADA	DIFERENÇA
	TOTAL	0,00	0,00	0,00

FRANCISCO
BARRETO DE
MENEZES
LEITE:09576703468

Assinado de forma digital por FRANCISCO
BARRETO DE MENEZES LEITE:09576703468
Dados: 2019.03.25 16:40:17 -03'00'

LUZIA FRANCISCA
DOS
SANTOS:50234358491

Assinado de forma digital por
LUZIA FRANCISCA DOS
SANTOS:50234358491
Dados: 2019.03.26 00:48:09
-03'00'



**REGIME PRÓPRIO DE PREVIDÊNCIA MUNICIPAL
IGAPREV – IGARASSU PREVIDÊNCIA LC 23/2012
CNPJ: 06.234.755/0001-37**



Documento Assinado Digitalmente por: MARIO RICARDO SANTOS DE LIMA
Acesse em: <https://tce.tce.pe.gov.br/epp/validaDoc.seam> Código do documento: 3da32754-06f5-4e95-b4eb-70b0a1477ad5

DECLARAÇÃO

Declaramos para fins de comprovação, junto ao Tribunal de Contas do Estado de Pernambuco – TCE e em conformidade com o que determina a Resolução TC nº 047/2018, que até o fechamento da presente Prestação de Contas, o Estudo Atuarial relativo a base de dados de 31/12/2018, não foi finalizado.

Francisco Barreto de Menezes Leite
Gerente de Previdência



**ENDEREÇO : RUA DANTAS BARRETO,16, CENTRO – IGARASSU – PE.
FONE : (81) 3543-1190 – igaprev@hotmail.com**



**Reavaliação Atuarial
Município de Igarassu/PE
Exercício 2018.
Data-base: 31/12/2017.**



SUMÁRIO

1. Apresentação.....	3
2. Bases Utilizadas na Elaboração da Avaliação Atuarial.....	4
2.1. Bases Legais.....	4
2.2. Bases Técnicas.....	4
3. Benefícios do Plano Previdenciário	5
4. Base Cadastral.....	5
5. PLANO PREVIDENCIÁRIO	7
6. Perfil da População – Plano Previdenciário	7
6.1. Estatísticas dos Servidores Ativos – Plano Previdenciário	7
6.2. Composição da Despesa com Pessoal por Segmento – Plano Previdenciário.....	11
7. Patrimônio do Plano Previdenciário	13
8. Custo Previdenciário – Plano Previdenciário.....	13
8.1. Benefícios em Capitalização – Plano Previdenciário.....	14
8.2. Benefícios em Repartição de Capitais de Cobertura – Plano Previdenciário.....	14
8.3. Custo Normal Total – Plano Previdenciário	15
9. Plano de Custeio	17
9.1. Custo Normal.....	17
10. Parecer Atuarial – Plano Previdenciário	18
10.1. Perspectivas de alteração futura no perfil e na composição da massa de segurados	18
10.2. Adequação da base de dados utilizada e respectivos impactos em relação aos resultados apurados.....	19
10.3. Análise dos regimes financeiros e métodos atuariais adotados e perspectivas futuras de comportamento dos custos e dos compromissos do Plano de Benefícios.....	19
10.4. Adequação das hipóteses utilizadas às características da massa de segurados e de seus dependentes e análises de sensibilidade para os resultados	19
10.5. Metodologia utilizada para a determinação do valor da compensação previdenciária a receber e impactos nos resultados	20
10.6. Composição e características dos ativos garantidores do Plano de Benefícios.....	20
10.7. Variação dos compromissos do Plano (VABF e VACF)	20
10.8. Resultado da Avaliação Atuarial e situação financeira e atuarial do RPPS.....	21
10.9. Plano de Custeio a ser implementado e medidas para a manutenção do Equilíbrio Financeiro e Atuarial	21



10.10. Parecer sobre a análise comparativa dos resultados das três últimas Avaliações Atuariais.....	21
10.11. Identificação dos principais riscos do Plano de Benefícios	21
10.12. Considerações Finais	22
11. PLANO FINANCEIRO	27
12. Perfil da População – Plano Financeiro.....	27
12.1. Composição da Despesa com Pessoal por Segmento – Plano Financeiro	32
13. Patrimônio do Plano Financeiro.....	33
14. Custo Previdenciário – Plano Financeiro	33
15. Provisões Matemáticas	33
16. Parecer Atuarial – Plano Financeiro.....	34
16.1. Adequação da base de dados utilizada e respectivos impactos em relação aos resultados apurados.....	35
16.2. Composição e características dos ativos garantidores do Plano de Benefícios.....	35
16.3. Variação dos compromissos do Plano (VABF e VACF)	35
16.4. Resultado da Avaliação Atuarial e situação financeira e atuarial do RPPS.....	35
16.5. Plano de Custeio a ser implementado e medidas para a manutenção do Equilíbrio Financeiro e Atuarial	36
16.6. Parecer sobre a análise comparativa dos resultados das três últimas Avaliações Atuariais.....	36
16.7. Identificação dos principais riscos do Plano de Benefícios	36
16.8. Considerações Finais	37

INDICE DOS ANEXOS

ANEXO 1 - Projeções do Plano Previdenciário – Fluxo de Caixa	23
ANEXO 2 - Projeções do Plano Financeiro – Fluxo de Caixa	38
ANEXO 3 - Homologação dos Bancos de Dados	42
ANEXO 4 - RREO	43
ANEXO 5 - Registros Contábeis	46



1. Apresentação

A Lei nº 9.717, de 27 de novembro de 1998, dispõe sobre as regras gerais para a organização e o funcionamento dos Regimes Próprios de Previdência Social (RPPS) dos servidores públicos da União, dos Estados, do Distrito Federal e dos Municípios. Essa mesma lei determina que esses RPPS têm a obrigação de se basearem em normas gerais de contabilidade e atuária, de maneira a garantir e perenizar o Equilíbrio Financeiro e Atuarial (EFA) do sistema.

Ainda, a Portaria MPS 403/2008, estabelece normas referentes às Reavaliações Atuariais dos mesmos, bem como a definição de parâmetros para a segregação de massa.

O presente estudo tem como finalidade reavaliar o plano de benefícios previdenciários, na focal de 31/12/2017, do Igarassu Previdência – IGAPREV, à luz das disposições legais da Emenda Constitucional nº 20/98, da Emenda Constitucional nº 41/2003, da Emenda Constitucional nº 47/2005, da Lei Complementar Federal nº 101/2000, da Lei Federal nº 9.717/1998, das Portarias MPS nº 402/2008 e nº 403/1008 e da legislação municipal pertinente, todas com a redação vigente na data focal da presente avaliação.

Neste estudo o plano de custeio em vigor será analisado de forma a atestar a viabilidade de sua manutenção e, caso esteja em desequilíbrio, um ou mais planos de custeio serão discutidos e propostos, de forma a promover o equilíbrio de longo prazo do plano, sem desequilibrar as contas no curto e médio prazos.

A **Lei Municipal nº. 2.815 de 03 de julho de 2013**, segmenta a massa de servidores em 2 grupos, a saber:

- **PLANO PREVIDENCIÁRIO:** abrange todos os benefícios previdenciários de aposentadorias e pensões dos servidores efetivos que ingressaram no serviço público a partir de 01 de julho de 2013.
- **PLANO FINANCEIRO:** abrange todos os benefícios previdenciários de aposentadorias e pensões dos servidores efetivos que ingressaram no serviço público até 30 de junho de 2013.

Desta forma, os resultados do estudo serão apresentados de forma segregada.



2. Bases Utilizadas na Elaboração da Avaliação Atuarial

2.1. Bases Legais

- Constituição Federal (alterações introduzidas pelas Emendas Constitucionais nos 20, 41 e 47, publicadas em 16 de dezembro de 1998, 31 de dezembro de 2003 e 06 de julho de 2005, respectivamente);
- Lei nº. 9.717, publicada em 28 de novembro de 1998;
- Lei nº. 10.887, publicada em 21 de junho de 2004;
- Portaria MPS nº 204, publicada em 11 de julho de 2008;
- Portaria MPS nº 402, publicada em 11 de dezembro de 2008;
- Portaria MPS nº 403, publicada em 11 de dezembro de 2008;
- Lei Municipal nº 2.391, de 28 de dezembro de 2001;
- Lei Municipal nº. 2.593, de 18 de abril de 2006;
- Lei Complementar Municipal nº 23, de 04 de abril de 2012;
- Lei Municipal nº. 2.815, de 03 de setembro de 2013; e
- Lei Complementar Municipal nº 58, de 07 de setembro de 2016.

2.2. Bases Técnicas

As bases técnicas utilizadas nesta avaliação estão dentro dos limites estabelecidos pela Portaria MPS nº 403 de 10 de dezembro de 2008 e entendemos serem adequadas as características da população em estudo.

Quadro 1: Premissas utilizadas no cálculo atuarial

Premissa	Utilizado
Taxa de Juros Real (Plano Previdenciário)	6,00% a.a.
Taxa de Juros Real (Plano Financeiro)	0,00% a.a.
Taxa de Inflação	0,00% a.a.
Taxa de Crescimento Salarial Real	1,00% a.a.
Taxa de Crescimento de Benefícios Real	0,00% a.a.
Taxa de Rotatividade	0,50% a.a.
Taxa de Despesas Administrativas	2,00% a.a.
Novos Entrados (Plano Previdenciário) ¹	Sim
Novos Entrados (Plano Financeiro)	Não
Compensação Previdenciária	Sim

¹ Conforme §7º do art. 17 da Portaria MPS nº 403/2008, para o plano de custeio necessário para a cobertura do custo normal e das Provisões Matemáticas foram calculadas apenas em relação à geração atual. A geração futura foi considerada somente nas projeções de Fluxo de Caixa.



Quadro 2: Tábuas Biométricas utilizadas em função do evento gerador

Evento Gerador	Tábua
Mortalidade Geral	IBGE - 2016 Ambos
Sobrevivência	IBGE - 2016 Ambos
Entrada em Invalidez	ALVARO VINDAS
Mortalidade de Inválidos	IBGE - 2016 Ambos

3. Benefícios do Plano Previdenciário

Para elaboração da avaliação atuarial, foram considerados todos os benefícios previdenciários descritos abaixo, inclusive o Abono Anual, previstos na legislação federal e municipal (Lei Municipal nº 2.393/2001), para fins de apuração do custo, tais como:

- Pensão por Morte;
- Aposentadorias: compulsória e voluntária por tempo de contribuição e por idade;
- Aposentadoria por Invalidez;

4. Base Cadastral

A base cadastral é aquela onde constam todas as informações relativas aos participantes ativos e assistidos (tais como datas de nascimento, datas de admissão, datas de início de benefício, sexo, estado civil, número de dependentes, tempo de contribuição ao INSS, valor do salário, valor do benefício, composição familiar, dentre outras). Uma base cadastral consistente nos levará aos resultados atuariais mais próximos à realidade do sistema em questão, sendo a inversa também verdadeira, ou seja, uma base de dados pobre e inconsistente causará vieses na análise, dada a necessidade de adoção de hipóteses conservadoras, causando aumentos nos custos do sistema

A base cadastral utilizada nesta avaliação contém informações sobre os servidores ativos e aposentados do Município de Igarassu/PE, bem como dos dependentes destes servidores e, ainda, as informações cadastrais dos pensionistas. A tabela a seguir informa a data base em que foram gerados os dados e a data base em que foi realizada a avaliação atuarial.

Quadro 3: Data base dos dados e data base da avaliação

Descrição	Data
Data base dos dados	31/12/2017
Data base da avaliação	31/12/2017
Data da elaboração	09/07/2018

As informações relativas à população analisada como o tempo de contribuição anterior à admissão na prefeitura, valor da remuneração, sexo, data de admissão, data de posse no cargo atual, carreira,



estado civil e as idades do servidor, do seu cônjuge e dos seus dependentes legais, são variáveis que influenciam diretamente os resultados apresentados neste estudo atuarial.

A base cadastral enviada pelo IGAPREV possui qualidade satisfatória para a realização do cálculo atuarial, sendo que algumas informações foram estimadas dentro dos princípios atuariais mais conservadores. O banco de dados cadastral foi analisado e as inconsistências encontradas foram corrigidas. As inconsistências e as respectivas premissas adotadas estão descritas no Anexo 3 deste relatório.

Serão evidenciadas as principais características da população analisada, através de gráficos e quadros estatísticos, delineando o perfil dos servidores ativos e aposentados e dos pensionistas, conforme segmentação de massa instituída pela Lei Municipal nº. 2.815, de 03/07/2013.

Atendendo ao que dispõe o artigo 40 da Constituição Federal, com a redação ajustada pela EC nº 41/03, transcrito a seguir, foram considerados nesta avaliação atuarial os servidores titulares de cargos efetivos. Dessa forma, quando, neste texto, mencionarmos o termo “servidores ativos”, estaremos na verdade nos referindo aos servidores titulares de cargo efetivo.

Art. 40. Aos servidores titulares de cargos efetivos da União, dos Estados, do Distrito Federal e dos Municípios, incluídas suas autarquias e fundações, é assegurado regime de previdência de caráter contributivo e solidário, mediante contribuição do respectivo ente público, dos servidores ativos e aposentados e dos pensionistas, observados critérios que preservem o equilíbrio financeiro e atuarial e o disposto neste artigo.

...

§ 13. Ao servidor ocupante, exclusivamente, de cargo em comissão declarado em lei de livre nomeação e exoneração bem como de outro cargo temporário ou de emprego público, aplica-se o regime geral de previdência social.



5. PLANO PREVIDENCIÁRIO

Conforme a Lei Municipal nº. 2.815, de 03/07/2013, o Plano Previdenciário custeará as despesas previdenciárias relativas aos segurados admitidos a partir de 01/07/2013.

6. Perfil da População – Plano Previdenciário

6.1. Estatísticas dos Servidores Ativos – Plano Previdenciário

As variáveis estatísticas relacionadas a um grupo de servidores interferem diretamente na análise e nos resultados apurados em uma avaliação atuarial. Neste item, serão apresentadas as principais variáveis estatísticas relacionadas ao grupo de servidores ativos do Município de Igarassu, segmentadas da seguinte forma: estatística dos professores, dos “não professores” e dos ativos.

Quadro 4: Variáveis Estatísticas dos Servidores Ativos “Não Professores” – Plano Previdenciário

Discriminação	Sexo		Total
	Feminino	Masculino	
População	99	32	131
Folha salarial mensal	R\$ 129.251,44	R\$ 55.049,53	R\$ 184.300,97
Salário médio	R\$ 1.305,57	R\$ 1.720,30	R\$ 1.406,88
Idade média atual	41	39	41
Idade média de admissão	38	36	38
Idade média de aposentadoria projetada	60	65	62

Quadro 5: Variáveis Estatísticas dos Servidores Professores – Plano Previdenciário

Discriminação	Sexo		Total
	Feminino	Masculino	
População	11	6	17
Folha salarial mensal	R\$ 32.301,01	R\$ 20.404,63	R\$ 52.705,64
Salário médio	R\$ 2.936,46	R\$ 3.400,77	R\$ 3.100,33
Idade média atual	36	39	37
Idade média de admissão	33	36	34
Idade média de aposentadoria projetada	55	62	57

Atualmente, a população de servidores do magistério do Plano Previdenciário do IGAPREV corresponde a 11,49% do total dos servidores ativos. Esta categoria possui características diferentes dos demais servidores, como exemplo a sua distribuição por sexo, onde 64,71% do grupo é composto por mulheres.



O quadro seguinte demonstra as variáveis estatísticas dos servidores do Município de Igarassu, de forma consolidada.

Quadro 6: Consolidação das Variáveis Estatísticas dos Servidores Ativos – Plano Previdenciário

Discriminação	Sexo		Total
	Feminino	Masculino	
População	110	38	148
Folha salarial mensal	R\$ 161.552,45	R\$ 75.454,16	R\$ 237.006,61
Salário médio	R\$ 1.468,66	R\$ 1.985,64	R\$ 1.601,40
Idade média atual	41	39	40
Idade média de admissão	38	36	37
Idade média de aposentadoria projetada	60	64	61

Após a consolidação dos dados, observa-se que os servidores ativos do sexo feminino representam 74,32% do total de servidores ativos.

Os quadros e gráficos seguintes demonstram as estatísticas dos servidores ativos, segmentadas por variáveis específicas relevantes ao estudo proposto.

Quadro 7: Distribuição dos Servidores Ativos por Faixa Etária – Plano Previdenciário

Intervalo - Anos	Quantitativo	Frequência	Frequência acumulada
Até 25	2	1,35%	1,35%
26 a 30	16	10,81%	12,16%
31 a 35	33	22,30%	34,46%
36 a 40	31	20,95%	55,41%
41 a 45	23	15,54%	70,95%
46 a 50	24	16,22%	87,17%
51 a 55	9	6,08%	93,25%
56 a 60	6	4,05%	97,30%
61 a 65	4	2,70%	100,00%
66 a 70	0	0,00%	100,00%
71 a 75	0	0,00%	100,00%
Acima de 75	0	0,00%	100,00%

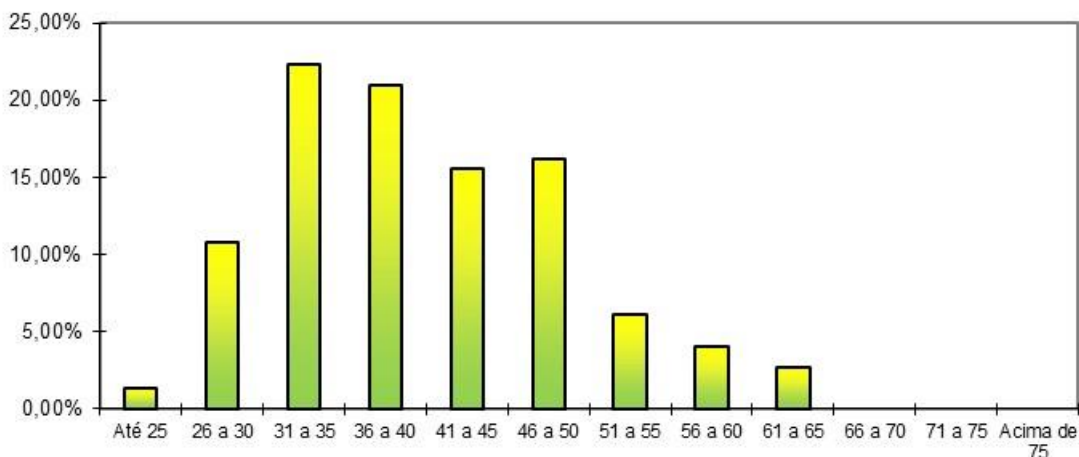
Gráfico 1: Distribuição dos Servidores Ativos por Faixa Etária – Plano Previdenciário

Quadro 8: Distribuição dos Servidores Ativos por Idade de Admissão – Plano Previdenciário

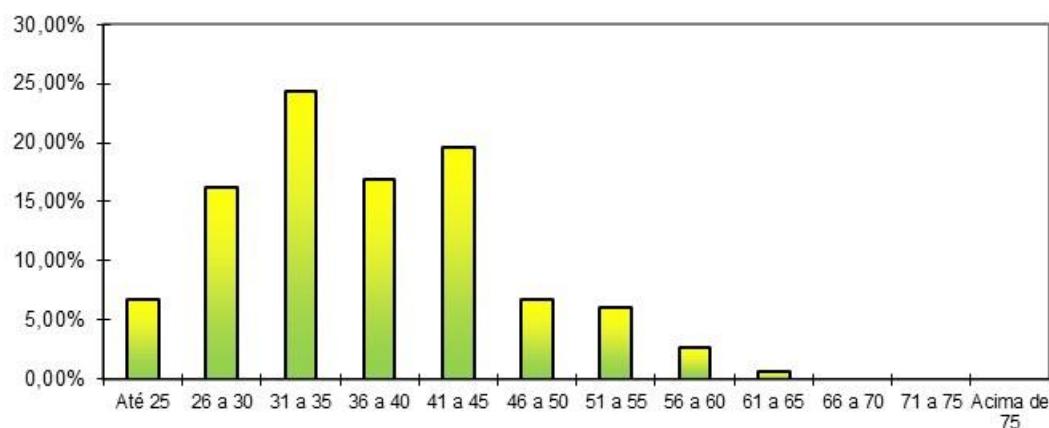
Intervalo - Anos	Quantitativo	Frequência	Frequência acumulada
Até 25	10	6,76%	6,76%
26 a 30	24	16,22%	22,98%
31 a 35	36	24,32%	47,30%
36 a 40	25	16,89%	64,19%
41 a 45	29	19,59%	83,78%
46 a 50	10	6,76%	90,54%
51 a 55	9	6,08%	96,62%
56 a 60	4	2,70%	99,32%
61 a 65	1	0,68%	100,00%
66 a 70	0	0,00%	100,00%
71 a 75	0	0,00%	100,00%
Acima de 75	0	0,00%	100,00%

Gráfico 2: Distribuição dos Servidores Ativos por Idade de Admissão – Plano Previdenciário

O quadro seguinte foi elaborado com base nas faixas de contribuição atualmente praticadas pelo Regime Geral de Previdência Social – RGPS, a fim de estabelecer um modelo comparativo com a remuneração dos servidores do Município.

Quadro 9: Distribuição dos Servidores Ativos por Faixa Salarial – Plano Previdenciário

Intervalo - R\$	Quantitativo	Frequência	Frequência Acumulada
937,00 a 1.659,38	105	70,95%	70,95%
1.659,39 a 2.765,66	25	16,89%	87,84%
2.765,67 a 5.531,31	16	10,81%	98,65%
Acima de 5.531,31	2	1,35%	100,00%

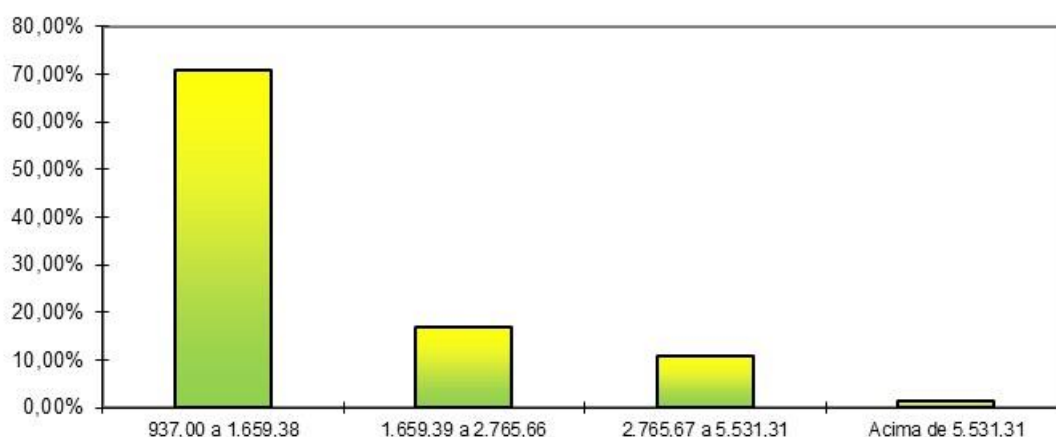
Gráfico 3: Distribuição dos Servidores Ativos por Faixa Salarial – Plano Previdenciário

Observa-se que a maior frequência de servidores, 70,95%, situa-se na faixa salarial de até R\$ 1.659,38 e apenas uma pequena parcela, 1,35%, percebe salário superior ao teto do RGPS.



Quadro 10: Distribuição dos Servidores Ativos por Estado Civil – Plano Previdenciário

Intervalo	Quantitativo	Frequência
Casados	0	0,00%
Não casados	148	100,00%

A probabilidade de se deixar dependente vitalício em caso de morte foi calculada a partir da observação da frequência de servidores casados agrupados por idade, ajustando-os por uma curva que mais se aproximasse da tendência que os dados indicam.

I. Estatísticas dos Servidores Aposentados e Pensionistas – Plano Previdenciário

Em 31/12/2017, não há benefícios concedidos no Plano Previdenciário.

6.2. Composição da Despesa com Pessoal por Segmento – Plano Previdenciário

Os gastos com pessoal por segmento estão representados conforme a seguinte composição:

Quadro 11: Gasto com Pessoal por Segmento – Plano Previdenciário

Discriminação	Folha Mensal	Quantidade	Remuneração Média
Servidores Ativos	R\$ 237.006,61	148	R\$ 1.601,40
Servidores Aposentados	R\$ 0,00	0	R\$ 0,00
Pensionistas	R\$ 0,00	0	R\$ 0,00
Total	R\$ 237.006,61	148	R\$ 1.601,40

Considerando as informações descritas no quadro anterior, verifica-se que não há despesa atual com pagamento de benefícios previdenciários do Plano Previdenciário. Desta forma, as receitas de contribuição seguem conforme demonstrado nos quadros abaixo:



Quadro 12: Receita de Contribuição – Plano Previdenciário

Discriminação	Base de Cálculo	Valor da Base de Cálculo	% de Contribuição	Receita
Servidores Ativos	Remuneração de Contribuição	R\$ 237.006,61	11,00%	R\$ 26.070,73
Servidores Aposentados	Valor do benefício que excede teto do INSS	R\$ -	11,00%	R\$ 0,00
Pensionistas	Valor do benefício que excede teto do INSS	R\$ -	11,00%	R\$ 0,00
Município - Custo Normal	Remuneração de Contribuição	R\$ 237.006,61	17,37%	R\$ 41.168,05
Município - Custo Suplementar	Remuneração de Contribuição	R\$ 237.006,61	0,00%	R\$ 0,00
Total de Receita de Contribuição				R\$ 67.238,78
Município – Custeio da despesa Administrativa	Remuneração de Contribuição	R\$ 237.006,61	2,00%	R\$ 4.740,13
Total de Receita				R\$ 71.978,91

Ressalte-se que os servidores ativos e o Município contribuem para o custeio dos benefícios com uma alíquota de 11,00% e 19,37%, respectivamente, sendo a contribuição Municipal segmentada em 17,37% para o Custo Normal, 2,00% para o custeio da despesa administrativa.



7. Patrimônio do Plano Previdenciário

O Patrimônio efetivamente constituído pelo RPPS (Ativo do Plano) é o valor utilizado para fazer face às Provisões Matemáticas calculadas (Passivo do Plano) e determinará se o Plano de Benefícios Previdenciário está equilibrado, deficitário ou superavitário. Esse patrimônio pode ser composto por bens, direitos e ativos financeiros. Esses ativos financeiros, segundo o art. 2º da Resolução CMN nº 3.922/2010, podem estar segmentados em Renda Fixa, Renda Variável e Imóveis (Fundos Imobiliários). O quadro a seguir apresenta o valor do patrimônio alocado no Plano Previdenciário e sua respectiva data de apuração.

Quadro 13: Patrimônio constituído pelo Plano Previdenciário

Especificação	Valor	Data da Apuração
Renda Fixa	R\$ 2.045.127,74	31/12/2017
Conta Corrente	R\$ 65,37	31/12/2017
Total	R\$ 2.045.193,11	31/12/2017

8. Custo Previdenciário – Plano Previdenciário

A determinação do custo previdenciário foi realizada considerando o seguinte modelo de financiamento:

Quadro 14: Tipo de Benefício e Regime Financeiro utilizado para o custeio – Plano Previdenciário

Benefício	Regime Financeiro
Aposentadoria Voluntária e Compulsória	Capitalização
Reversão da Aposentadoria Voluntária e Compulsória em Pensão	Capitalização
Aposentadoria por Invalidez	Repartição de Capitais de Cobertura
Reversão da Aposentadoria por Invalidez em Pensão	Repartição de Capitais de Cobertura
Pensão por Morte do Servidor Ativo	Repartição de Capitais de Cobertura



8.1. Benefícios em Capitalização – Plano Previdenciário

O Regime Financeiro de Capitalização possui uma estrutura técnica de forma que as contribuições pagas por todos os servidores e pelo Município, juntamente com os rendimentos oriundos da aplicação dos ativos financeiros, são incorporados às Provisões Matemáticas, que deverão ser suficientes para manter o compromisso total do Regime Próprio de Previdência Social para com os participantes sem que seja necessária a utilização de outros recursos, considerando que as premissas estabelecidas para o Plano Previdenciário se verificarão.

Conforme o § 1º do artigo 4º da Portaria MPS nº 403/2008, alterado pela Portaria MPS nº 21/2012, o Regime Financeiro de Capitalização será utilizado como mínimo aplicável para o financiamento das aposentadorias programadas e pensão por morte destes aposentados.

Desta forma, para o cálculo dos benefícios das aposentadorias e pensões utilizou-se o Regime Financeiro de Capitalização, tendo como método de acumulação de reservas o “Agregado”.

O Custo Normal desses benefícios foi definido pela diferença entre soma das alíquotas definidas em Lei e aquelas calculadas atuarialmente para os demais benefícios, conforme Nota Técnica Atuarial.

Quadro 15: Custo Normal dos Benefícios em Capitalização – Plano Previdenciário

Benefício	Custo Anual	Taxa sobre a remuneração de contribuição dos servidores ativos
Aposentadoria Programada	R\$ 694.784,88	22,55%
Reversão da Aposentadoria Programada em Pensão	R\$ 62.237,94	2,02%

8.2. Benefícios em Repartição de Capitais de Cobertura – Plano Previdenciário

O Regime Financeiro de Repartição de Capitais de Cobertura possui uma estrutura técnica de forma que as contribuições pagas por todos os servidores e pelo Município, em um determinado período, deverão ser suficientes para constituir integralmente as Reservas Matemáticas de Benefícios Concedidos decorrentes dos benefícios gerados nesse mesmo período.

Conforme o § 2º do artigo 4º da Portaria MPS nº 403/2008, o Regime Financeiro de Repartição de Capitais de Cobertura será utilizado como mínimo aplicável para o financiamento dos benefícios de risco de aposentadoria por invalidez e pensão por morte dos segurados em atividade.

**Quadro 16: Custo Normal dos Benefícios em Repartição de Capitais de Cobertura**

Benefício	Custo Anual	Taxa sobre a remuneração de contribuição dos servidores ativos
Aposentadoria por Invalidez	R\$ 52.070,35	1,69%
Reversão da Aposentadoria por Invalidez em Pensão	R\$ 3.081,09	0,10%
Pensão por Morte do Servidor Ativo	R\$ 61.929,83	2,01%

8.3. Custo Normal Total – Plano Previdenciário**Quadro 17: Custo Normal – Plano Previdenciário**

Benefício	Taxa sobre a remuneração de contribuição dos servidores ativos
Aposentadorias com reversão ao dependente	23,02%
Invalidez com reversão ao dependente	1,79%
Pensão de ativos	2,01%
Auxílios	1,55%
CUSTO NORMAL ANUAL LÍQUIDO	28,37%
Administração do Plano	2,00%
CUSTO NORMAL ANUAL TOTAL	30,37%

O Custo Normal Anual Total do Plano corresponde ao somatório dos valores necessários para a formação das reservas para o pagamento de aposentadorias programadas, dos de benefícios de risco (pensão por morte de servidores ativos e aposentadoria por invalidez) e dos auxílios (salário-família e auxílio-reclusão) adicionado à Taxa de Administração. Como o próprio nome diz, os valores do Custo Normal Anual correspondem ao valor que manterá o Plano equilibrado durante um ano, a partir da data da avaliação atuarial. Na reavaliação atuarial anual obrigatória, as Provisões deverão ser recalculadas e será verificada a necessidade ou não de alteração na alíquota de contribuição.

**Quadro 18: Provisões Matemáticas – Plano Previdenciário**

Discriminação	Valores
(-) Valor Presente dos Benefícios Futuros (aposentados)	R\$ 0,00
(+) Valor Presente das Contribuições Futuras (aposentados)	R\$ 0,00
(-) Valor Presente dos Benefícios Futuros (pensionistas)	R\$ 0,00
(+) Valor Presente das Contribuições Futuras (pensionistas)	R\$ 0,00
(+) Valor Presente da Compensação Previdenciária a receber*	R\$ 0,00
Provisão Matemática de Benefícios Concedidos (PMBC)	R\$ 0,00
(-) Valor Presente dos Benefícios Futuros	R\$ (11.777.412,41)
(+) Valor Presente das Contribuições Futuras	R\$ 9.181.555,89
(+) Valor Presente da Compensação Previdenciária a receber*	R\$ 1.177.741,24
Provisão Matemática de Benefícios a Conceder (PMBaC)	R\$ (1.418.115,28)
(-) Provisão Matemática de Benefícios Concedidos (PMBC)	R\$ 0,00
(-) Provisão Matemática de Benefícios a Conceder (PMBaC)	R\$ (1.418.115,28)
Provisões Matemáticas (PMBaC + PMBC)	R\$ (1.418.115,28)
(+) Ativo Financeiro do Plano**	R\$ 2.045.193,11
(+) Saldo Devedor dos Acordos de Parcelamento	R\$ 0,00
Resultado Técnico Atuarial	R\$ 627.077,83
(-) Ajuste de Resultado Atuarial Superavitário	R\$ (627.077,83)
Equilíbrio Técnico Atuarial	R\$ 0,00

* Para efeito de estimativa da Compensação Previdenciária, referente aos Benefícios a Conceder, utilizou-se 10,00% sobre o Valor Presente dos Benefícios Futuros dos servidores Ativos, conforme define a Portaria MPS nº 403/2008.

** O ativo financeiro do Plano foi informado referente à 31/12/2017.

Para entendimento do quadro Provisões Matemáticas apresentamos as seguintes definições:

- **PMBC** – Obrigação líquida do plano com os seus aposentados e pensionistas. Em outras palavras corresponde ao somatório das reservas financeiras necessárias ao pagamento dos benefícios dos aposentados e pensionistas atuais descontadas as contribuições futuras que serão vertidas ao plano de previdência, tanto da parte patronal como da parte dos servidores;
- **PMBaC** – Obrigação líquida do plano com os seus servidores em atividade. Em outras palavras corresponde ao somatório das reservas financeiras necessárias ao pagamento dos benefícios de aposentadoria e pensão para os atuais ativos descontadas as contribuições futuras que serão vertidas ao plano de previdência, tanto da parte patronal como da parte dos servidores;



9. Plano de Custeio

9.1. Custo Normal

As contribuições atualmente vertidas ao IGAPREV somam 30,37% (11,00% para o servidor e 19,37% para o Município). Conforme entendimento da Nota Técnica Atuarial vigente, o Custo Normal dos benefícios das Aposentadorias e Pensões foi definido pela diferença entre soma das alíquotas definidas em Lei e aquelas calculadas atuarialmente para os demais benefícios. Portanto, **deverá ser mantido o patamar contributivo atual**, conforme quadro a seguir:

Quadro 19: Plano de Custeio apurado do Custo Normal

Discriminação	Base de Cálculo	Alíquota
Contribuição do Município	Sobre a remuneração de contribuição mensal dos servidores ativos	19,37%
Contribuição do Segurado	Sobre a remuneração de contribuição mensal dos servidores ativos	11,00%
	Valor do benefício que excede teto do INSS	11,00%



10.2. Adequação da base de dados utilizada e respectivos impactos em relação aos resultados apurados

Procedemos à Avaliação Atuarial com o intuito de avaliar as alíquotas de contribuições com base nos dados individualizados dos servidores ativos, aposentados e pensionistas do Município de Igarassu, na data base de 31 de dezembro de 2017. Após o processamento das informações, consideramos os dados suficientes para a elaboração da presente Avaliação Atuarial.

Entretanto, cabe ressaltar que a base de dados disponibilizada para a elaboração deste estudo técnico atuarial não contemplava o tempo de serviço anterior dos servidores ativos do Plano Previdenciário, razão pela qual adotamos como premissa a idade de entrada no mercado de trabalho resultante de vinte e quatro anos.

10.3. Análise dos regimes financeiros e métodos atuariais adotados e perspectivas futuras de comportamento dos custos e dos compromissos do Plano de Benefícios

Para a PMBaC das aposentadorias programadas, utilizou-se o Regime Financeiro de Capitalização, tendo como método de acumulação de reservas o “Agregado”. O Custo Normal desses benefícios foi definido pela diferença entre soma das alíquotas definidas em Lei e aquelas calculadas atuarialmente para os demais benefícios, conforme Nota Técnica Atuarial.

Para os benefícios de Pensões por Morte, Aposentadoria por Invalidez e sua reversão, adotou-se o Regime de Repartição de Capitais de Cobertura.

10.4. Adequação das hipóteses utilizadas às características da massa de segurados e de seus dependentes e análises de sensibilidade para os resultados

As bases técnicas utilizadas foram eleitas devido às características da massa de participantes e particularidades do Plano:

- A taxa de juros real: 6,00% ao ano;
- Tábua de Mortalidade de Válido (evento gerador sobrevivência): IBGE - 2016 Ambos;
- Tábua de Mortalidade de Válido (evento gerador morte): IBGE - 2016 Ambos;
- Tábua de Entrada em Invalidez: ALVARO VINDAS;
- Tábua de Mortalidade de Inválidos: IBGE - 2016 Ambos;
- Tábua de Morbidez: Não utilizada;
- Crescimento salarial: 1,00% ao ano;
- Crescimento dos benefícios: 0,00% ao ano;
- Taxa de rotatividade: 0,50% ao ano;
- Custeio administrativo: 2,00% do total da remuneração de contribuição dos servidores ativos do Município.



- Fator de capacidade² dos benefícios dos assistidos: 1,00, ou seja, 100%;

Para a utilização da taxa de crescimento salarial descrita acima, fez-se uma projeção do crescimento salarial dos servidores ativos com base no banco de dados enviado. Esta projeção foi elaborada a partir de uma regressão exponencial do salário médio dos servidores por idade. Desta forma, chegou-se à conclusão de que a cada ano de trabalho no Município o salário real do servidor sofre um impacto de 4,01%. Assim, recomenda-se um acompanhamento constante desta hipótese, e caso se confirme tal crescimento nos próximos estudos, a taxa de crescimento salarial deverá ser revista. Assim, em atendimento ao Artigo 8º da Portaria MPS nº 403/08, utilizou-se a taxa de crescimento salarial mínima de 1,00% a.a. (um por cento).

A meta atuarial estabelecida para 2017 é de 8,19% (INPC+ 6,00%). A rentabilidade anual auferida pelo plano de benefícios em 2017 foi de 7,29%, sendo a rentabilidade líquida no período de 5,12%, considerando como índice de correção o INPC. O INPC acumulado no período de jan a dez/2017 foi de 2,07%.

Sendo a meta estabelecida na política de investimentos para as aplicações dos recursos do RPPS igual ao máximo permitido pela legislação (6,00%), optou-se por mantê-la para o ano de 2018.

10.5. Metodologia utilizada para a determinação do valor da compensação previdenciária a receber e impactos nos resultados

A Compensação Previdenciária a receber relativa aos Benefícios a Conceder foi estimada tendo por base o tempo de serviço anterior dos servidores ativos, sendo que, em virtude de a base de dados cadastral ter apresentado inconsistências, o valor a receber de Compensação Previdenciária foi limitado em 10,00% sobre o Valor Atual dos Benefícios Futuros dos servidores ativos do Plano.

10.6. Composição e características dos ativos garantidores do Plano de Benefícios

Os Ativos Garantidores do Plano estão posicionados em 31/12/2017, tendo a seguinte composição:

- Renda Fixa: R\$ 2.045.127,74;
- Conta Corrente: R\$ 65,37; e,
- **TOTAL: R\$ 2.045.193,11.**

10.7. Variação dos compromissos do Plano (VABF e VACF)

Os comentários pormenorizados acerca da variação dos Resultados desta Avaliação e Avaliações Atuariais anteriores constam no corpo do relatório de Avaliação Atuarial 2018.

² O fator de capacidade reflete a perda do poder aquisitivo em termos reais ocorrida nos salários ou benefícios, obtidos em função do nível de inflação estimada no longo prazo e da frequência de reajustes.



Confrontando-se o Valor Atual dos Benefícios Futuros – VABF do Plano em relação ao exercício anterior, observa-se que o VABF relativo aos benefícios a conceder teve um aumento de 2,38%, motivado pelo aumento do salário médio em 4,76%.

10.8. Resultado da Avaliação Atuarial e situação financeira e atuarial do RPPS

Não há benefícios concedido no plano Previdenciário, em 31/12/2017. Portanto não há valor para Provisão Matemática de Benefícios Concedidos – PMBC.

Já as Provisões Matemáticas de Benefícios a Conceder – PMBaC foram avaliadas em R\$ 1.418.115,28, na data de 31 de dezembro de 2017.

Sendo o Ativo Líquido de cobertura das obrigações do passivo atuarial no montante de R\$ 2.045.193,11, atestamos que o plano de benefícios previdenciário do IGAPREV apresentou um Superávit Técnico Atuarial no valor de R\$ 627.077,83.

10.9. Plano de Custeio a ser implementado e medidas para a manutenção do Equilíbrio Financeiro e Atuarial

As contribuições atualmente vertidas ao IGAPREV somam 30,37% (11,00% para o servidor e 19,37% para o Município). Conforme Nota Técnica Atuarial vigente, o Custo Normal dos benefícios das Aposentadorias e Pensões foi definido pela diferença entre soma das alíquotas definidas em Lei e aquelas calculadas atuarialmente para os demais benefícios. Portanto, deverá ser mantido o patamar contributivo atual.

10.10. Parecer sobre a análise comparativa dos resultados das três últimas Avaliações Atuariais

Conforme Nota Técnica Atuarial vigente, o Custo Normal dos benefícios das Aposentadorias e Pensões foi definido pela diferença entre soma das alíquotas definidas em Lei e aquelas calculadas atuarialmente para os demais benefícios.

Desta forma o Custo Normal manteve-se igual ao praticado atualmente, 30,37% (11,00% servidor e 19,37% Município).

Ainda, o crescimento do Superávit Técnico Atuarial é devido o patrimônio do plano ter aumentado mais do que a PMBaC.

10.11. Identificação dos principais riscos do Plano de Benefícios

Os riscos atuariais aos quais o Plano de Benefícios está submetido decorrem principalmente da inadequação das hipóteses e premissas atuariais, as quais apresentam volatilidade ao longo do período de contribuição e percepção de benefícios, sendo que para o RPPS, caracterizam-se, basicamente, como Demográficas, Biométricas e Econômico-financeiras.



Contudo, cabe ressaltar que as hipóteses, regimes financeiros e métodos de financiamento utilizados estão em acordo com as práticas atuariais aceitas, bem como em consonância com a legislação em vigor que parametriza às Avaliações e Reavaliações Atuariais dos RPPS.

Ademais, reafirmamos, de modo especial, a importância da regularidade e pontualidade das receitas de contribuição a serem auferidas pelo RPPS. Quaisquer receitas lançadas e não efetivadas pelo Ente ou Segurados deverão ser atualizadas monetariamente e acrescidas de juros, a partir da data em que foram devidas. Isto decorre do fato de que sendo as contribuições partes integrantes do plano de custeio, a falta de repasse ou atraso e sua consequente não incorporação às Reservas Técnicas, além de inviabilizar o RPPS em médio prazo, resulta em déficit futuro, certo e previsível. Ressaltamos que as contribuições referentes aos servidores ativos deverão ser repassadas integralmente, conforme determina a legislação vigente e pertinente.

10.12. Considerações Finais

Ante todo o exposto, conclui-se que a situação econômico-actuarial do Plano de Benefício Previdenciário do Instituto de Previdência dos Servidores do Município de Igarassu/PE - IGAPREV, em 31 de dezembro de 2017, apresenta-se de forma equilibrada no seu aspecto actuarial, conforme comprova a existência do Superávit Técnico Actuarial, sendo que o atual Plano de Custeio será suficiente para mantê-lo.

Este é o nosso parecer.

THIAGO SILVEIRA
Atuário MIBA nº 2.756



ANEXO 1 - Projeções do Plano Previdenciário – Fluxo de Caixa

Ano	Receitas do Plano						Despesas do Plano				Total (Receitas - Despesas)	Saldo de Caixa
	Contribuições do Ente	Contribuições dos participantes	Compensação Previdenciária	Dívida para com o RPPS	Ganhos de Mercado	Total de Receitas	Benefícios de Inativos e Pensionistas	Auxílios	Despesas Administrativas	Total das despesas		
2018	596.806,34	338.919,45	0,00	0,00	122.711,59	1.058.437,38	0,00	0,00	61.621,72	61.621,72	996.815,66	3.042.008,77
2019	1.604.191,53	911.012,99	(172.320,68)	0,00	182.520,53	2.525.404,36	8.524,94	1.731.731,79	165.636,71	1.905.893,45	619.510,91	3.661.519,69
2020	2.021.901,86	1.148.238,11	(216.012,53)	0,00	219.691,18	3.173.818,63	17.695,87	2.182.651,93	208.766,33	2.409.114,13	764.704,50	4.426.224,19
2021	2.298.227,50	1.305.173,78	(244.188,79)	0,00	265.573,45	3.624.785,93	27.567,77	2.480.946,67	237.297,62	2.745.812,06	878.973,87	5.305.198,06
2022	2.644.667,22	1.501.927,89	(279.723,34)	0,00	318.311,88	4.185.183,66	38.194,38	2.854.929,87	273.068,38	3.166.192,63	1.018.991,03	6.324.189,09
2023	3.104.314,43	1.762.974,35	(327.233,91)	0,00	379.451,35	4.919.506,22	49.636,41	3.351.121,05	320.528,08	3.721.285,53	1.198.220,69	7.522.409,78
2024	3.519.510,95	1.998.781,29	(369.555,36)	0,00	451.344,59	5.600.081,47	61.959,46	3.799.327,52	363.398,14	4.224.685,11	1.375.396,35	8.897.806,13
2025	3.918.769,52	2.225.732,27	(389.741,10)	0,00	533.868,37	6.288.629,06	276.248,31	4.230.328,89	404.622,56	4.911.199,76	1.377.429,29	10.275.235,43
2026	4.395.231,77	2.496.330,35	(437.381,89)	0,00	616.514,13	7.070.694,35	296.450,28	4.744.671,98	453.818,46	5.494.940,72	1.575.753,63	11.850.989,05
2027	4.786.881,07	2.718.766,40	(474.261,41)	0,00	711.059,34	7.742.445,40	330.020,94	5.167.459,12	494.257,21	5.991.737,27	1.750.708,14	13.601.697,19
2028	5.142.755,41	2.920.888,80	(503.156,33)	0,00	816.101,83	8.376.589,70	400.721,74	5.551.627,03	531.002,11	6.483.350,88	1.893.238,82	15.494.936,01
2029	5.426.727,53	3.082.182,01	(523.049,51)	0,00	929.696,16	8.915.556,19	422.009,04	5.858.176,18	560.322,92	6.840.508,14	2.075.048,05	17.569.984,06
2030	5.651.676,36	3.209.960,64	(509.624,60)	0,00	1.054.199,04	9.406.211,45	519.474,82	6.101.009,43	583.549,44	7.204.033,70	2.202.177,74	19.772.161,80
2031	5.874.969,90	3.336.803,81	(515.108,74)	0,00	1.186.329,71	9.882.994,68	626.682,13	6.342.055,79	606.605,05	7.575.342,97	2.307.651,72	22.079.813,52
2032	6.095.632,62	3.462.372,59	(502.643,80)	0,00	1.324.788,81	10.380.150,22	827.267,15	6.580.262,16	629.389,02	8.036.918,32	2.343.231,90	24.423.045,41
2033	6.338.806,99	3.600.509,79	(480.456,70)	0,00	1.465.382,72	10.924.242,81	914.038,27	6.842.769,96	654.497,37	8.411.305,61	2.512.937,20	26.935.982,62
2034	6.569.841,60	3.731.757,38	(462.125,77)	0,00	1.616.158,96	11.455.632,17	1.002.769,35	7.092.172,84	678.352,26	8.773.294,45	2.682.337,72	29.618.320,34
2035	6.749.817,33	3.837.626,02	(425.293,27)	0,00	1.777.099,22	11.939.249,30	1.133.086,59	7.286.457,43	696.935,19	9.116.479,21	2.822.770,08	32.441.090,42
2036	6.905.439,45	3.925.998,59	(412.032,75)	0,00	1.946.465,43	12.365.870,72	1.235.408,90	7.454.452,19	713.003,56	9.402.864,66	2.963.006,06	35.404.096,49
2037	7.071.613,99	4.020.364,02	(404.047,48)	0,00	2.124.245,79	12.812.176,32	1.330.743,41	7.633.838,33	730.161,49	9.694.743,23	3.117.433,09	38.521.529,58
2038	7.209.184,66	4.098.485,96	(347.284,73)	0,00	2.311.291,77	13.271.677,66	1.494.540,85	7.782.346,47	744.365,99	10.021.253,32	3.250.424,35	41.771.953,92
2039	7.334.989,52	4.169.926,66	(296.590,45)	0,00	2.506.317,24	13.714.642,97	1.515.722,79	7.918.153,38	757.355,66	10.191.231,82	3.523.411,15	45.295.365,07
2040	7.480.777,48	4.252.716,08	(274.626,29)	0,00	2.717.721,90	14.176.589,17	1.595.661,19	8.075.532,12	772.408,62	10.443.601,93	3.732.987,24	49.028.352,31



Ano	Receitas do Plano						Despesas do Plano				Total (Receitas - Despesas)	Saldo de Caixa
	Contribuições do Ente	Contribuições dos participantes	Compensação Previdenciária	Dívida para com o RPPS	Ganhos de Mercado	Total de Receitas	Benefícios de Inativos e Pensionistas	Auxílios	Despesas Administrativas	Total das despesas		
2041	7.634.270,10	4.339.881,70	(256.733,84)	0,00	2.941.701,14	14.659.119,09	1.614.435,82	8.241.228,07	788.257,11	10.643.920,99	4.015.198,10	53.043.550,41
2042	7.737.020,26	4.398.232,26	(201.230,91)	0,00	3.182.613,02	15.116.634,63	1.804.670,03	8.352.147,32	798.866,32	10.955.683,67	4.160.950,96	57.204.501,37
2043	7.891.529,64	4.485.977,32	(146.404,99)	0,00	3.432.270,08	15.663.372,05	1.849.585,26	8.518.940,87	814.819,79	11.183.345,92	4.480.026,13	61.684.527,50
2044	7.976.923,27	4.534.473,48	(98.811,50)	0,00	3.701.071,65	16.113.656,90	1.950.875,15	8.611.123,67	823.636,89	11.385.635,71	4.728.021,19	66.412.548,69
2045	8.050.197,85	4.576.088,49	(60.184,45)	0,00	3.984.752,92	16.550.854,81	2.082.292,71	8.690.223,91	831.202,67	11.603.719,29	4.947.135,52	71.359.684,22
2046	8.138.612,54	4.626.302,77	(2.035,30)	0,00	4.281.581,05	17.044.461,06	2.262.247,81	8.785.667,96	840.331,70	11.888.247,47	5.156.213,59	76.515.897,81
2047	8.208.344,95	4.665.909,29	34.278,17	0,00	4.590.953,87	17.499.486,27	2.366.893,48	8.860.944,39	847.531,74	12.075.369,62	5.424.116,65	81.940.014,46
2048	8.266.669,57	4.703.136,99	136.382,54	0,00	4.916.400,87	18.022.589,96	2.517.904,61	8.923.906,07	853.553,90	12.295.364,59	5.727.225,37	87.667.239,83
2049	8.298.412,33	4.721.628,99	208.573,74	0,00	5.260.034,39	18.488.649,44	2.603.387,08	8.958.172,52	856.831,42	12.418.391,02	6.070.258,42	93.737.498,25
2050	8.345.131,83	4.748.046,49	310.276,04	0,00	5.624.249,89	19.027.704,26	2.651.977,40	9.008.606,43	861.655,33	12.522.239,16	6.505.465,11	100.242.963,35
2051	8.375.826,18	4.765.354,34	378.492,64	0,00	6.014.577,80	19.534.250,96	2.610.215,74	9.041.741,12	864.824,59	12.516.781,45	7.017.469,50	107.260.432,85
2052	8.408.871,38	4.783.987,29	485.117,03	0,00	6.435.625,97	20.113.601,67	2.591.208,25	9.077.413,55	868.236,59	12.536.858,39	7.576.743,28	114.837.176,13
2053	8.413.959,84	4.786.733,37	574.878,33	0,00	6.890.230,57	20.665.802,11	2.584.077,66	9.082.906,57	868.761,99	12.535.746,22	8.130.055,89	122.967.232,02
2054	8.428.212,87	4.794.672,70	677.359,92	0,00	7.378.033,92	21.278.279,41	2.560.705,17	9.098.292,78	870.233,65	12.529.231,60	8.749.047,81	131.716.279,84
2055	8.421.978,02	4.790.965,46	779.041,40	0,00	7.902.976,79	21.894.961,67	2.521.909,40	9.091.562,23	869.589,88	12.483.061,51	9.411.900,16	141.128.179,99
2056	8.417.808,95	4.788.419,66	889.154,84	0,00	8.467.690,80	22.563.074,25	2.463.527,46	9.087.061,70	869.159,42	12.419.748,58	10.143.325,67	151.271.505,66
2057	8.399.321,59	4.777.730,85	991.509,73	0,00	9.076.290,34	23.244.852,51	2.429.385,67	9.067.104,52	867.250,55	12.363.740,74	10.881.111,76	162.152.617,43
2058	8.388.172,63	4.771.197,30	1.108.198,79	0,00	9.729.157,05	23.996.725,77	2.364.312,14	9.055.069,16	866.099,39	12.285.480,69	11.711.245,07	173.863.862,50
2059	8.352.930,52	4.750.969,33	1.184.445,06	0,00	10.431.831,75	24.720.176,67	2.324.025,44	9.017.025,15	862.460,56	12.203.511,16	12.516.665,51	186.380.528,02
2060	8.349.187,37	4.748.617,06	1.275.009,75	0,00	11.182.831,68	25.555.645,86	2.252.405,32	9.012.984,40	862.074,07	12.127.463,79	13.428.182,07	199.808.710,08
2061	8.321.328,37	4.732.557,34	1.328.527,22	0,00	11.988.522,61	26.370.935,53	2.177.977,89	8.982.910,49	859.197,56	12.020.085,94	14.350.849,59	214.159.559,67
2062	8.326.839,23	4.735.435,63	1.407.463,07	0,00	12.849.573,58	27.319.311,51	2.100.835,90	8.988.859,49	859.766,57	11.949.461,96	15.369.849,55	229.529.409,23
2063	8.307.461,19	4.724.167,22	1.448.152,28	0,00	13.771.764,55	28.251.545,25	2.021.063,25	8.967.940,81	857.765,74	11.846.769,80	16.404.775,45	245.934.184,68
2064	8.313.342,21	4.727.231,51	1.500.585,24	0,00	14.756.051,08	29.297.210,04	1.938.681,82	8.974.289,40	858.372,97	11.771.344,20	17.525.865,84	263.460.050,52
2065	8.310.550,90	4.725.359,57	1.526.687,45	0,00	15.807.603,03	30.370.200,95	1.853.779,50	8.971.276,17	858.084,76	11.683.140,42	18.687.060,53	282.147.111,05
2066	8.316.946,25	4.728.694,19	1.551.640,72	0,00	16.928.826,66	31.526.107,82	1.766.587,86	8.978.179,97	858.745,10	11.603.512,92	19.922.594,90	302.069.705,95



Ano	Receitas do Plano						Despesas do Plano				Total (Receitas - Despesas)	Saldo de Caixa
	Contribuições do Ente	Contribuições dos participantes	Compensação Previdenciária	Dívida para com o RPPS	Ganhos de Mercado	Total de Receitas	Benefícios de Inativos e Pensionistas	Auxílios	Despesas Administrativas	Total das despesas		
2067	8.321.103,63	4.730.748,47	1.580.348,14	0,00	18.124.182,36	32.756.382,60	1.677.444,33	8.982.667,88	859.174,36	11.519.286,57	21.237.096,03	323.306.801,98
2068	8.323.211,91	4.731.630,96	1.624.573,45	0,00	19.398.408,12	34.077.824,44	1.586.702,20	8.984.943,78	859.392,04	11.431.038,02	22.646.786,42	345.953.588,40
2069	8.307.582,69	4.722.433,74	1.647.856,74	0,00	20.757.215,30	35.435.088,47	1.494.723,29	8.968.071,97	857.778,29	11.320.573,54	24.114.514,93	370.068.103,34
2070	8.308.027,76	4.722.359,99	1.654.775,27	0,00	22.204.086,20	36.889.249,22	1.401.896,57	8.968.552,43	857.824,24	11.228.273,24	25.660.975,98	395.729.079,32
2071	8.317.706,08	4.727.526,71	1.656.776,68	0,00	23.743.744,76	38.445.754,23	1.308.673,54	8.979.000,22	858.823,55	11.146.497,30	27.299.256,93	423.028.336,25
2072	8.322.287,76	4.729.798,26	1.645.526,32	0,00	25.381.700,17	40.079.312,52	1.215.551,94	8.983.946,16	859.296,62	11.058.794,72	29.020.517,80	452.048.854,04
2073	8.338.921,70	4.738.915,59	1.640.957,09	0,00	27.122.931,24	41.841.725,63	1.123.055,75	9.001.902,57	861.014,12	10.985.972,43	30.855.753,20	482.904.607,24
2074	8.345.735,68	4.742.460,03	1.644.093,48	0,00	28.974.276,43	43.706.565,62	1.031.701,41	9.009.258,29	861.717,68	10.902.677,37	32.803.888,25	515.708.495,49
2075	8.338.266,37	4.737.899,27	1.625.767,15	0,00	30.942.509,73	45.644.442,52	942.018,25	9.001.195,13	860.946,45	10.804.159,83	34.840.282,69	550.548.778,18
2076	8.353.795,49	4.746.407,85	1.609.885,11	0,00	33.032.926,69	47.743.015,14	854.576,58	9.017.958,89	862.549,87	10.735.085,34	37.007.929,80	587.556.707,98
2077	8.365.376,86	4.752.686,62	1.572.346,37	0,00	35.253.402,48	49.943.812,33	769.995,21	9.030.461,03	863.745,68	10.664.201,91	39.279.610,42	626.836.318,40
2078	8.370.711,46	4.755.433,60	1.542.166,13	0,00	37.610.179,10	52.278.490,30	688.792,40	9.036.219,75	864.296,49	10.589.308,64	41.689.181,66	668.525.500,06
2079	8.374.141,11	4.757.118,21	1.517.194,39	0,00	40.111.530,00	54.759.983,71	611.297,47	9.039.922,08	864.650,61	10.515.870,15	44.244.113,56	712.769.613,61
2080	8.375.805,57	4.757.823,30	1.499.403,23	0,00	42.766.176,82	57.399.208,92	537.724,82	9.041.718,87	864.822,47	10.444.266,16	46.954.942,76	759.724.556,37
2081	8.367.330,91	4.752.795,71	1.471.649,27	0,00	45.583.473,38	60.175.249,28	468.271,64	9.032.570,43	863.947,44	10.364.789,51	49.810.459,77	809.535.016,14
2082	8.372.639,69	4.755.619,77	1.431.226,87	0,00	48.572.100,97	63.131.587,30	403.122,35	9.038.301,29	864.495,58	10.305.919,22	52.825.668,08	862.360.684,23
2083	8.376.627,10	4.757.712,40	1.390.490,47	0,00	51.741.641,05	66.266.471,03	342.436,18	9.042.605,72	864.907,29	10.249.949,18	56.016.521,85	918.377.206,08
2084	8.380.598,78	4.759.811,24	1.356.891,58	0,00	55.102.632,36	69.599.933,96	286.457,15	9.046.893,16	865.317,38	10.198.667,68	59.401.266,28	977.778.472,36
2085	8.382.146,78	4.760.549,99	1.320.740,21	0,00	58.666.708,34	73.130.145,32	235.524,78	9.048.564,23	865.477,21	10.149.566,22	62.980.579,10	1.040.759.051,46
2086	8.386.876,40	4.763.114,63	1.276.174,75	0,00	62.445.543,09	76.871.708,86	189.948,08	9.053.669,88	865.965,56	10.109.583,51	66.762.125,35	1.107.521.176,81
2087	8.387.711,15	4.763.489,35	1.241.336,19	0,00	66.451.270,61	80.843.807,30	149.998,07	9.054.570,99	866.051,75	10.070.620,81	70.773.186,49	1.178.294.363,30
2088	8.395.490,19	4.767.831,99	1.200.071,71	0,00	70.697.661,80	85.061.055,69	115.805,07	9.062.968,50	866.854,95	10.045.628,52	75.015.427,17	1.253.309.790,46
2089	8.389.179,83	4.764.198,40	1.163.991,46	0,00	75.198.587,43	89.515.957,13	87.275,70	9.056.156,44	866.203,39	10.009.635,53	79.506.321,59	1.332.816.112,05
2090	8.380.846,81	4.759.437,44	1.127.689,33	0,00	79.968.966,72	94.236.940,31	64.027,43	9.047.160,91	865.342,99	9.976.531,32	84.260.408,99	1.417.076.521,04
2091	8.385.830,13	4.762.250,75	1.095.311,81	0,00	85.024.591,26	99.267.983,96	45.485,23	9.052.540,42	865.857,53	9.963.883,18	89.304.100,78	1.506.380.621,82
2092	8.382.861,92	4.760.552,86	1.060.394,95	0,00	90.382.837,31	104.586.647,03	31.156,28	9.049.336,23	865.551,05	9.946.043,56	94.640.603,47	1.601.021.225,29



Ano	Receitas do Plano						Despesas do Plano				Total (Receitas - Despesas)	Saldo de Caixa
	Contribuições do Ente	Contribuições dos participantes	Compensação Previdenciária	Dívida para com o RPPS	Ganhos de Mercado	Total de Receitas	Benefícios de Inativos e Pensionistas	Auxílios	Despesas Administrativas	Total das despesas		
2093	8.374.200,91	4.755.624,78	1.033.402,96	0,00	96.061.273,52	110.224.502,17	20.592,34	9.039.986,63	864.656,78	9.925.235,75	100.299.266,42	1.701.320.491,71

Definições:

Nº de Meses no Cálculo do 1º Ano: 13.

Contribuições do Ente: Receita resultante da aplicação do percentual apurado de contribuição do Ente para o Custo Normal (incluída a tx. adm.) (+) Custo Suplementar, se houver, sobre a remuneração dos servidores ativos.

Contribuições dos Participantes: Receita resultante da aplicação do percentual apurado de contribuição dos servidores ativos, dos aposentados e dos pensionistas aplicado sobre a remuneração dos servidores ativos e sobre os proventos que excedem o teto do RGPS.

Compensação Previdenciária: Projeção de receita estimada do COMPREV.

Dívida para com o RPPS: Parcelas da dívida do município com o RPPS, reconhecidos pelo Ministério da Fazenda.

Total de Receita: Contribuições do Ente (+) Contribuições dos Participantes (+) Compensação Previdenciária (+) Dívida para com o RPPS.

Benefícios com Aposentados e Pensionistas: Despesas com Aposentadorias e Pensões.

Auxílios: Despesa mensurada pela aplicação da alíquota apurada para Auxílios sobre a remuneração dos servidores ativos.

Diferença Receita - Despesas: Receitas (-) Despesas.

Ganhos de Mercado: Aplicação da taxa de juros de 6,00% a.a. (meta atuarial) sobre o valor do Ativo Financeiro informado.

Saldo de Caixa: Valor dos Ativos Financeiros (+) Diferença (+) Ganhos de Mercado.



11. PLANO FINANCEIRO

Conforme a Lei Municipal nº. 2.815, de 03/07/2013, o Plano Financeiro custeará as despesas previdenciárias relativas aos servidores que estavam em atividade até 30 de junho de 2013.

12. Perfil da População – Plano Financeiro

Serão demonstradas, comentadas e comparadas as principais variáveis estatísticas relacionadas ao grupo de servidores ativos do Município de Igarassu, segmentadas da seguinte forma: estatística dos professores, dos “não professores” e dos ativos.

Quadro 20: Variáveis Estatísticas dos Servidores Ativos “Não Professores” – Plano Financeiro

Discriminação	Sexo		Total
	Feminino	Masculino	
População	357	140	497
Folha salarial mensal	R\$ 556.874,31	R\$ 426.461,40	R\$ 983.335,71
Salário médio	R\$ 1.559,87	R\$ 3.046,15	R\$ 1.978,54
Idade média atual	47	48	47
Idade média de admissão	30	29	30
Idade média de aposentadoria projetada	60	65	62

Quadro 21: Variáveis Estatísticas dos Servidores Professores – Plano Financeiro

Discriminação	Sexo		Total
	Feminino	Masculino	
População	507	38	545
Folha salarial mensal	R\$ 2.098.540,04	R\$ 127.169,18	R\$ 2.225.709,22
Salário médio	R\$ 4.139,13	R\$ 3.346,56	R\$ 4.083,87
Idade média atual	47	38	46
Idade média de admissão	29	31	29
Idade média de aposentadoria projetada	56	60	56

Atualmente, a população de servidores do magistério do Município de Igarassu corresponde a 52,30% do total dos servidores ativos. Esta categoria possui características diferentes dos demais servidores, como exemplo a sua distribuição por sexo, onde 93,03% do grupo é composto por mulheres.

O quadro seguinte demonstra as variáveis estatísticas dos servidores professores e “não professores” do Município de Igarassu, de forma consolidada.

Quadro 22: Consolidação das Variáveis Estatísticas dos Servidores Ativos – Plano Financeiro

Discriminação	Sexo		Total
	Feminino	Masculino	
População	864	178	1.042
Folha salarial mensal	R\$ 2.655.414,35	R\$ 553.630,58	R\$ 3.209.044,93
Salário médio	R\$ 3.073,40	R\$ 3.110,28	R\$ 3.079,70
Idade média atual	47	46	47
Idade média de admissão	29	29	29
Idade média de aposentadoria projetada	57	64	59

Ante a consolidação dos dados, verifica-se que os servidores ativos do sexo feminino representam 82,92% do contingente total de servidores ativos. Relativamente à remuneração, verifica-se, ante as médias apuradas, que os homens percebem salário médio inferiores em 3,85% ao das mulheres.

Os quadros e gráficos seguintes demonstram as estatísticas dos servidores ativos, segmentadas por variáveis específicas relevantes ao estudo proposto.

Quadro 23: Distribuição dos Servidores Ativos por Faixa Etária – Plano Financeiro

Intervalo – em Anos	Quantitativo	Frequência	Frequência acumulada
até 25	1	0,10%	0,10%
26 a 30	38	3,65%	3,75%
31 a 35	89	8,54%	12,29%
36 a 40	121	11,61%	23,90%
41 a 45	188	18,04%	41,94%
46 a 50	256	24,57%	66,51%
51 a 55	190	18,23%	84,74%
56 a 60	98	9,40%	94,14%
61 a 65	38	3,65%	97,79%
66 a 70	21	2,02%	99,81%
71 a 75	2	0,19%	100,00%
Acima de 75	0	0,00%	100,00%



Gráfico 4: Distribuição dos Servidores Ativos por Faixa Etária – Plano Financeiro

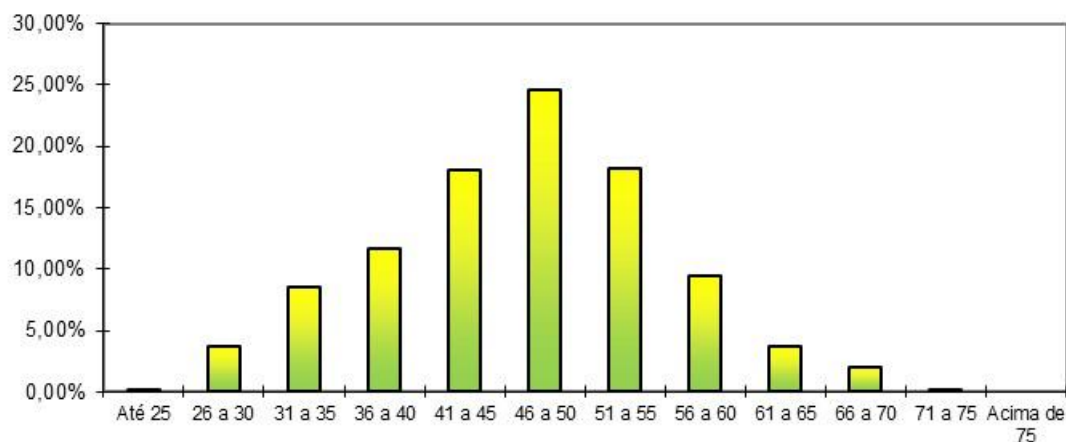

Quadro 24: Distribuição dos Servidores Ativos por Idade de Admissão – Plano Financeiro

Intervalo – em Anos	Quantitativo	Frequência	Frequência Acumulada
até 25	384	36,85%	36,85%
26 a 30	263	25,24%	62,09%
31 a 35	183	17,56%	79,65%
36 a 40	111	10,65%	90,30%
41 a 45	65	6,24%	96,54%
46 a 50	20	1,92%	98,46%
51 a 55	10	0,96%	99,42%
56 a 60	5	0,48%	99,90%
61 a 65	1	0,10%	100,00%
66 a 70	0	0,00%	100,00%
71 a 75	0	0,00%	100,00%
Acima de 75	0	0,00%	100,00%

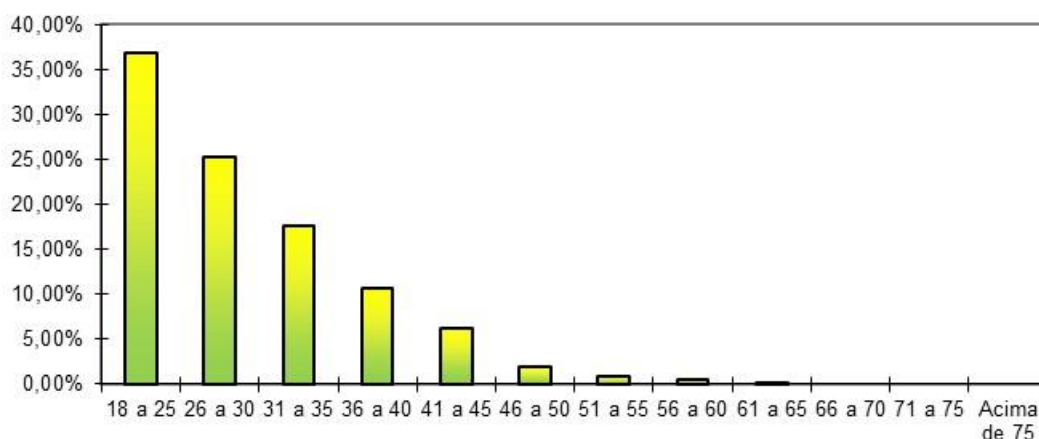
Gráfico 5: Distribuição dos Servidores Ativos por Idade de Admissão – Plano Financeiro

O quadro seguinte foi elaborado com base nas faixas de contribuição atualmente praticadas pelo Regime Geral de Previdência Social – RGPS, a fim de estabelecer um modelo comparativo com a remuneração dos servidores do Município.

Quadro 25: Distribuição dos Servidores Ativos por Faixa Salarial – Plano Financeiro

Intervalo - R\$	Quantitativo	Frequência	Frequência Acumulada
937,00 a 1.659,38	298	28,60%	28,60%
1.659,39 a 2.765,66	142	13,63%	42,23%
2.765,67 a 5.531,31	527	50,57%	92,80%
Acima de 5.531,31	75	7,20%	100,00%

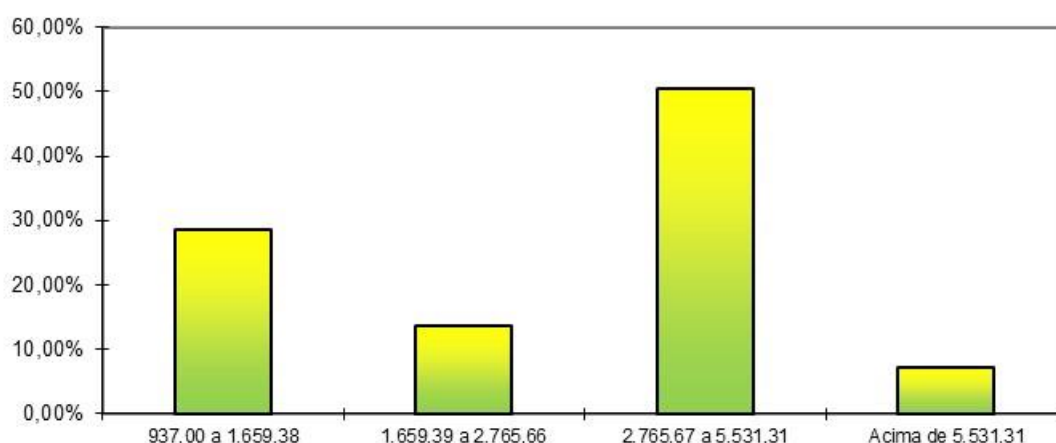
Gráfico 6: Distribuição dos Servidores Ativos por Faixa Salarial – Plano Financeiro

Observa-se que a maior frequência de servidores, 50,047%, situa-se na faixa salarial de R\$ 2.765,67 até R\$ 5.531,31 e apenas uma pequena parcela, 7,20%, percebe salário superior ao teto do RGPS.



II. Estatísticas dos Servidores Aposentados – Plano Financeiro

A seguir, detalharemos as principais informações cadastrais do banco de dados de aposentados.

Quadro 26: Variáveis Estatísticas dos Servidores Aposentados – Plano Financeiro

Discriminação	Sexo		Total
	Feminino	Masculino	
População	449	71	520
Folha de Benefícios	R\$ 1.413.238,85	R\$ 179.265,69	R\$ 1.592.504,54
Benefício médio	R\$ 3.147,53	R\$ 2.524,87	R\$ 3.062,51
Idade mínima atual	21	41	21
Idade média atual	63	71	64
Idade máxima atual	88	88	88

Quadro 27: Distribuição de Servidores Aposentados por Faixa Etária – Plano Financeiro

Intervalo - Anos	Quantitativo	Frequência	Frequência Acumulada
até 50	12	2,31%	2,31%
50 a 55	78	15,00%	17,31%
55 a 60	99	19,04%	36,35%
60 a 65	122	23,45%	59,80%
65 a 70	103	19,81%	79,61%
70 a 75	72	13,85%	93,46%
75 a 80	25	4,81%	98,27%
80 a 85	7	1,35%	99,62%
Acima de 85	2	0,38%	100,00%

O quadro seguinte foi elaborado com base nas faixas de contribuição atualmente praticadas pelo Regime Geral de Previdência Social – RGPS, a fim de estabelecer um modelo comparativo com a remuneração dos servidores do Município.

Quadro 28: Distribuição dos Servidores Aposentados por Faixa de Benefício – Plano Financeiro

Intervalo - R\$	Quantitativo	Frequência	Frequência Acumulada
937,00 a 1.659,38	215	41,35%	41,35%
1.659,39 a 2.765,66	52	10,00%	51,35%
2.765,67 a 5.531,31	179	34,42%	85,77%
Acima de 5.531,31	74	14,23%	100,00%



Como pode ser observado no quadro anterior, 54,42% dos servidores aposentados percebem benefícios entre R\$ 1.659,39 e R\$ 2.765,66.

III. Estatísticas dos Pensionistas – Plano Financeiro

Quadro 29: Estatísticas dos Pensionistas – Plano Financeiro

Discriminação	Sexo		Total
	Feminino	Masculino	
População	48	19	67
Folha de Benefícios	R\$ 66.080,02	R\$ 30.552,75	R\$ 96.632,77
Benefício médio	R\$ 1.376,67	R\$ 1.608,04	R\$ 1.442,28
Idade mínima atual	47	46	46
Idade média atual	68	63	67
Idade máxima atual	89	76	89

O grupo de pensionistas do Município de Igarassu está representado por 80,00% de mulheres, grupo este que percebe benefício médio inferior em 45,96% em relação ao dos homens.

Quadro 30: Distribuição dos Pensionistas por Faixa de Benefícios

Intervalo - R\$	Quantitativo	Frequência	Frequência Acumulada
937,00 a 1.659,38	54	80,59%	80,59%
1.659,39 a 2.765,66	7	10,45%	91,04%
2.765,67 a 5.531,31	6	8,96%	100,00%
Acima de 5.531,31	0	0,00%	100,00%

Como pode ser observado no gráfico anterior, 80,59% dos pensionistas percebem benefícios até R\$ 1.659,38 e nenhum recebe benefício acima de R\$ 5.531,31.

12.1. Composição da Despesa com Pessoal por Segmento – Plano Financeiro

Os gastos com pessoal por segmento estão representados conforme o quadro a seguir:

Quadro 31: Gasto com Pessoal por Segmento – Plano Financeiro

Discriminação	Folha Mensal	Quantidade	Remuneração Média
Servidores Ativos	R\$ 3.209.044,93	1.042	R\$ 3.079,70
Servidores Aposentados	R\$ 1.592.504,54	520	R\$ 3.062,51
Pensionistas	R\$ 96.632,77	67	R\$ 1.442,28
Total	R\$ 4.898.182,24	1.629	R\$ 3.006,86



Os servidores aposentados e pensionistas contribuem com uma alíquota de 11,00%, incidente apenas sobre a parcela dos proventos e pensões que excederem o teto do RGPS.

Conforme disposto no art. 1º da EC nº. 41/03 que modifica o § 1º do art. 149 da Constituição Federal, a contribuição do Governo Municipal não poderá ser, nem inferior ao valor da contribuição do segurado, nem superior ao dobro dessa contribuição. Dessa forma, a contribuição patronal está de acordo com o citado dispositivo legal da legislação previdenciária.

13. Patrimônio do Plano Financeiro

O valor do patrimônio alocado no Plano Financeiro é de R\$ 50.104.824,86 de Aplicações em Renda Fixa e de R\$ 78.572,32 em Demais bens, direitos e ativos.

14. Custo Previdenciário – Plano Financeiro

Conforme a Segmentação de Massa em vigor no Município, os benefícios dos servidores aposentados e pensionistas de que trata a lei municipal nº 2.815, de 03/07/2013, serão tratados num regime de Repartição Simples (PLANO FINANCEIRO).

Para estes, será arrecadado o valor equivalente ao Custo Normal, e a diferença encontrada entre receita de contribuição e despesas com pagamento de benefícios será capitalizada. A partir do momento em que as contribuições geradas por este grupo passarem a ser inferiores às despesas com pagamento de benefícios, tal diferença será debitada desta poupança. No momento em que esta poupança se extinguir, o Tesouro passa a assumir o déficit então existente.

15. Provisões Matemáticas

Conforme a Lei Municipal nº. 2.815/2013 o PLANO FINANCEIRO é responsável pelo pagamento dos benefícios dos servidores que estavam em atividade até 30 de junho de 2013, até sua completa extinção.

O quadro de Provisões abaixo se refere a este grupo, no qual a taxa de juros utilizada no cálculo é de 0,00%, conforme disposto na Portaria MPS nº 403/2008.

Quadro 32: Provisões Matemáticas – Plano Financeiro

Discriminação	Valores
(-) Valor Presente dos Benefícios Futuros (aposentados)	R\$ (528.360.398,82)
(+) Valor Presente das Contribuições Futuras (aposentados)	R\$ 3.928.462,33
(-) Valor Presente dos Benefícios Futuros (pensionistas)	R\$ (23.844.928,40)
(+) Valor Presente das Contribuições Futuras (pensionistas)	R\$ -
(+) Valor Presente da Compensação Previdenciária a receber	R\$ -
Provisão Matemática de Benefícios Concedidos (PMBC)	R\$ (548.276.864,89)
(-) Valor Presente dos Benefícios Futuros	R\$ (1.059.475.630,64)
(+) Valor Presente das Contribuições Futuras	R\$ 110.969.741,90
(+) Valor Presente da Compensação Previdenciária a receber	R\$ 105.947.563,06
Provisão Matemática de Benefícios a Conceder (PMBaC)	R\$ (842.558.325,68)
(-) Provisão Matemática de Benefícios Concedidos (PMBC)	R\$ (548.276.864,89)
(-) Provisão Matemática de Benefícios a Conceder (PMBaC)	R\$ (842.558.325,68)
Provisões Matemáticas (PMBaC + PMBC)	R\$ (1.390.835.190,57)
(+) Ativo Financeiro do Plano	R\$ 50.183.396,98
(+) Saldo Devedor dos Acordos de Parcelamento	R\$ 0,00
Déficit Técnico Atuarial	R\$ (1.340.651.793,59)

16. Parecer Atuarial – Plano Financeiro

Com a finalidade de garantir a cobertura financeira dos benefícios previdenciários, o Município de Igarassu e seus servidores vertem contribuições mensais para um Regime Próprio de Previdência Social.

Procedeu-se a Avaliação Atuarial posicionada em 31/12/2017, contemplando as normas vigentes e a Nota Técnica Atuarial do Plano, bem como os dados individualizados dos servidores ativos, aposentados e pensionistas e as informações contábeis e patrimoniais, levantados e informados pelo RPPS, todos posicionados na data-base de 31/12/2017.

A **Lei Municipal nº. 2.815 de 03 de julho de 2013**, segmenta a massa de servidores em 2 grupos, a saber:

- **PLANO PREVIDENCIÁRIO:** abrange todos os benefícios previdenciários de aposentadorias e pensões dos servidores efetivos que ingressaram no serviço público a partir de 01 de julho de 2013.
- **PLANO FINANCEIRO:** abrange todos os benefícios previdenciários de aposentadorias e pensões dos servidores efetivos que ingressaram no serviço público até 30 de junho de 2013.



16.1. Adequação da base de dados utilizada e respectivos impactos em relação aos resultados apurados

Procedemos à Avaliação Atuarial com o intuito de avaliar as alíquotas de contribuições com base nos dados individualizados dos servidores ativos, aposentados e pensionistas do Município de Igarassu, na data base de 31 de dezembro de 2017. Após o processamento das informações, consideramos os dados suficientes para a elaboração da presente Avaliação Atuarial.

Entretanto, cabe ressaltar que a base de dados disponibilizada para a elaboração deste estudo técnico atuarial não contemplava o tempo de serviço anterior dos servidores ativos do Plano Previdenciário, razão pela qual adotamos como premissa a idade de entrada no mercado de trabalho resultante de vinte e quatro anos.

16.2. Composição e características dos ativos garantidores do Plano de Benefícios

Os Ativos Garantidores do Plano estão posicionados em 31/12/2017, tendo a seguinte composição:

- Renda Fixa: R\$ 50.104.824,66;
- Demais bens, direitos e ativos: R\$ 78.572,32; e,
- **TOTAL: R\$ 50.183.396,98.**

A rentabilidade anual auferida pelo plano de benefícios em 2017 foi de 10,90%, sendo a rentabilidade líquida no período de 8,65%, considerando como índice de correção o INPC. O INPC acumulado no período de jan a dez/2017 foi de 2,07%.

16.3. Variação dos compromissos do Plano (VABF e VACF)

Confrontando-se o Valor Atual dos Benefícios Futuros – VABF do Plano em relação ao exercício anterior, observa-se que o VABF relativo aos benefícios concedidos teve um aumento, motivado pelo aumento da concessão de benefícios de aposentadoria, bem como pelo aumento dos benefícios médios.

Já em relação aos benefícios a conceder, observa-se uma redução do VABF, decorrente da redução do quantitativo dos servidores ativos.

16.4. Resultado da Avaliação Atuarial e situação financeira e atuarial do RPPS

As Provisões Matemáticas de Benefícios Concedidos – PMBC, fixadas, com base nas informações individuais dos servidores aposentados e pensionistas, são determinadas atuarialmente pelo valor presente dos benefícios futuros líquido de eventuais contribuições de aposentados e pensionistas. Assim, as PMBC perfaziam, na data-base da Avaliação Atuarial, o montante de R\$ 548.276.864,89.

Já as Provisões Matemáticas de Benefícios a Conceder – PMBaC foram avaliadas em R\$ 842.558.325,68, na data de 31 de dezembro de 2017.



Sendo o Ativo Líquido de cobertura das obrigações do passivo atuarial no montante de R\$ 50.183.396,98, atestamos que o plano de benefícios previdenciário do IGAPREV apesentou um Déficit Técnico Atuarial no valor de R\$ 1.340.651.793,59, avaliado a taxa de juros de 0,00%.

16.5. Plano de Custeio a ser implementado e medidas para a manutenção do Equilíbrio Financeiro e Atuarial

As contribuições atualmente vertidas ao IGAPREV somam 30,37% (11,00% para o servidor e 19,37% para o Município). Conforme Nota Técnica Atuarial vigente, o Custo Normal dos benefícios das Aposentadorias e Pensões foi definido pela diferença entre soma das alíquotas definidas em Lei e aquelas calculadas atuarialmente para os demais benefícios. Portanto, deverá ser mantido o patamar contributivo atual.

16.6. Parecer sobre a análise comparativa dos resultados das três últimas Avaliações Atuariais

Conforme Nota Técnica Atuarial vigente, o Custo Normal dos benefícios das Aposentadorias e Pensões foi definido pela diferença entre soma das alíquotas definidas em Lei e aquelas calculadas atuarialmente para os demais benefícios.

Desta forma o Custo Normal manteve-se igual ao praticado atualmente, 30,37% (11,00% servidor e 19,37% Município).

Ainda, o déficit atuarial do plano financeiro reduziu por conta da diminuição do quantitativo de segurados desse plano.

16.7. Identificação dos principais riscos do Plano de Benefícios

Os riscos atuariais aos quais o Plano de Benefícios está submetido decorrem principalmente da inadequação das hipóteses e premissas atuariais, as quais apresentam volatilidade ao longo do período de contribuição e percepção de benefícios, sendo que para o RPPS, caracterizam-se, basicamente, como Demográficas, Biométricas e Econômico-financeiras.

Contudo, cabe ressaltar que as hipóteses, regimes financeiros e métodos de financiamento utilizados estão em acordo com as práticas atuariais aceitas, bem como em consonância com a legislação em vigor que parametriza às Avaliações e Reavaliações Atuariais dos RPPS.

Ademais, reafirmamos, de modo especial, a importância da regularidade e pontualidade das receitas de contribuição a serem auferidas pelo RPPS. Quaisquer receitas lançadas e não efetivadas pelo Ente ou Segurados deverão ser atualizadas monetariamente e acrescidas de juros, a partir da data em que foram devidas. Isto decorre do fato de que sendo as contribuições partes integrantes do plano de custeio, a falta de repasse ou atraso e sua consequente não incorporação às Reservas Técnicas, além de inviabilizar o RPPS em médio prazo, resulta em déficit futuro, certo e previsível. Ressaltamos que as contribuições referentes aos servidores ativos deverão ser repassadas integralmente, conforme determina a legislação vigente e pertinente.



16.8. Considerações Finais

Ante todo o exposto, conclui-se que a situação econômico-atuarial do Plano de Benefícios do Grupo Financeiro do Instituto de Previdência Municipal de Igarassu/PE – IGAPREV, em 31 de dezembro de 2017, apresenta-se de forma desequilibrada no seu aspecto atuarial, conforme comprova a existência do Déficit Técnico Atuarial.

Com relação ao grupo de participantes do Grupo Financeiro, a despesa previdenciária evoluirá gradativamente, havendo, em determinado momento futuro a necessidade de aumento de participação financeira do Município, visto que à medida que o número de participantes ativos reduzir e o de aposentados e pensionistas aumentar, o valor da arrecadação com contribuição não será suficiente para cobrir as despesas correntes.

No entanto, num segundo momento, esses gastos começarão a reduzir, fazendo com que o custo previdenciário passe a ser decrescente, reduzindo gradativamente até a completa extinção do grupo.

Assim, para esse grupo em extinção, o Município arcará com a despesa previdenciária líquida juntamente com recursos porventura existentes em fundo específico.

Este é o nosso parecer.

THIAGO SILVEIRA
Atuário MIBA nº 2.756



ANEXO 2 - Projeções do Plano Financeiro – Fluxo de Caixa

Ano	Receitas do Plano						Despesas do Plano				Total (Receitas - Despesas)	Cobertura Insuficiência Financeira	Saldo de Caixa
	Contribuições do Ente	Contribuições dos participantes	Compensação Previdenciária	Dívida para com o RPPS	Ganhos de Mercado	Total de Receitas	Benefícios de Inativos e Pensionistas	Auxílios	Despesas Administrativas	Total das despesas			
2018	8.080.696,04	4.728.223,96	0,00	0,00	3.011.003,82	15.819.923,81	21.958.785,03	0,00	834.351,68	22.793.136,71	(6.973.212,90)	0,00	43.210.184,00
2019	6.869.893,64	4.466.585,81	559.065,22	0,00	2.592.611,04	14.488.155,72	27.367.979,23	0,00	709.333,37	28.077.312,59	(13.589.156,88)	0,00	29.621.027,21
2020	6.415.433,25	4.358.128,17	760.556,40	0,00	1.777.261,63	13.311.379,45	29.184.676,86	0,00	662.409,22	29.847.086,08	(16.535.706,63)	0,00	13.085.320,55
2021	6.147.033,37	4.284.472,38	874.129,72	0,00	785.119,23	12.090.754,71	30.103.376,32	0,00	634.696,27	30.738.072,59	(18.647.317,88)	5.561.997,29	0,00
2022	5.786.012,12	4.193.786,30	1.032.160,47	0,00	0,00	11.011.958,89	31.449.096,14	0,00	597.419,94	32.046.516,08	(21.034.557,19)	21.034.557,19	0,00
2023	5.288.379,53	4.074.436,30	1.252.759,62	0,00	0,00	10.615.575,46	33.398.424,41	0,00	546.038,16	33.944.462,56	(23.328.887,10)	23.328.887,10	0,00
2024	4.838.589,58	3.962.793,06	1.451.945,31	0,00	0,00	10.253.327,96	35.112.620,79	0,00	499.596,24	35.612.217,03	(25.358.889,08)	25.358.889,08	0,00
2025	4.392.480,16	3.852.009,19	1.646.113,55	0,00	0,00	9.890.602,89	36.752.104,55	0,00	453.534,35	37.205.638,90	(27.315.036,01)	27.315.036,01	0,00
2026	3.860.865,18	3.724.648,10	1.881.072,24	0,00	0,00	9.466.585,51	38.773.433,49	0,00	398.643,80	39.172.077,28	(29.705.491,77)	29.705.491,77	0,00
2027	3.433.062,65	3.617.041,67	2.066.174,10	0,00	0,00	9.116.278,42	40.275.499,81	0,00	354.472,14	40.629.971,95	(31.513.693,52)	31.513.693,52	0,00
2028	3.062.310,20	3.519.461,06	2.222.827,26	0,00	0,00	8.804.598,52	41.460.884,36	0,00	316.191,04	41.777.075,40	(32.972.476,88)	32.972.476,88	0,00
2029	2.781.753,25	3.441.136,11	2.337.122,59	0,00	0,00	8.560.011,96	42.200.083,26	0,00	287.222,85	42.487.306,11	(33.927.294,15)	33.927.294,15	0,00
2030	2.574.396,53	3.377.679,23	2.415.392,79	0,00	0,00	8.367.468,55	42.558.623,27	0,00	265.812,76	42.824.436,02	(34.456.967,48)	34.456.967,48	0,00
2031	2.354.400,05	3.310.185,53	2.497.981,50	0,00	0,00	8.162.567,08	42.934.385,69	0,00	243.097,58	43.177.483,27	(35.014.916,19)	35.014.916,19	0,00
2032	2.146.680,88	3.242.137,19	2.572.035,18	0,00	0,00	7.960.853,25	43.199.101,60	0,00	221.650,07	43.420.751,67	(35.459.898,42)	35.459.898,42	0,00
2033	1.907.481,52	3.167.180,43	2.659.981,16	0,00	0,00	7.734.643,11	43.577.270,84	0,00	196.952,15	43.774.222,98	(36.039.579,88)	36.039.579,88	0,00
2034	1.670.538,39	3.092.166,80	2.744.639,65	0,00	0,00	7.507.344,84	43.897.517,62	0,00	172.487,19	44.070.004,80	(36.562.659,97)	36.562.659,97	0,00
2035	1.503.889,90	3.029.549,38	2.794.136,87	0,00	0,00	7.327.576,15	43.841.857,61	0,00	155.280,32	43.997.137,93	(36.669.561,79)	36.669.561,79	0,00
2036	1.366.274,16	2.971.600,21	2.827.470,01	0,00	0,00	7.165.344,39	43.601.407,13	0,00	141.071,16	43.742.478,29	(36.577.133,90)	36.577.133,90	0,00
2037	1.220.188,87	2.909.278,41	2.862.172,06	0,00	0,00	6.991.639,34	43.340.395,41	0,00	125.987,49	43.466.382,91	(36.474.743,57)	36.474.743,57	0,00
2038	1.110.941,81	2.853.197,79	2.876.898,22	0,00	0,00	6.841.037,83	42.870.369,97	0,00	114.707,47	42.985.077,44	(36.144.039,61)	36.144.039,61	0,00
2039	1.003.149,90	2.794.608,14	2.887.907,81	0,00	0,00	6.685.665,85	42.345.048,80	0,00	103.577,69	42.448.626,48	(35.762.960,63)	35.762.960,63	0,00
2040	859.747,96	2.726.772,10	2.912.572,39	0,00	0,00	6.499.092,45	41.940.518,69	0,00	88.771,09	42.029.289,78	(35.530.197,33)	35.530.197,33	0,00



Ano	Receitas do Plano						Despesas do Plano				Total (Receitas - Despesas)	Cobertura Insuficiência Financeira	Saldo de Caixa
	Contribuições do Ente	Contribuições dos participantes	Compensação Previdenciária	Dívida para com o RPPS	Ganhos de Mercado	Total de Receitas	Benefícios de Inativos e Pensionistas	Auxílios	Despesas Administrativas	Total das despesas			
2041	725.505,29	2.658.207,85	2.929.394,45	0,00	0,00	6.313.107,59	41.444.501,73	0,00	74.910,20	41.519.411,93	(35.206.304,34)	35.206.304,34	0,00
2042	644.239,75	2.598.758,84	2.918.147,04	0,00	0,00	6.161.145,63	40.657.627,96	0,00	66.519,33	40.724.147,29	(34.563.001,66)	34.563.001,66	0,00
2043	489.165,71	2.522.016,78	2.938.002,26	0,00	0,00	5.949.184,76	40.174.868,87	0,00	50.507,56	40.225.376,43	(34.276.191,67)	34.276.191,67	0,00
2044	413.667,76	2.457.970,93	2.916.646,66	0,00	0,00	5.788.285,35	39.276.589,35	0,00	42.712,21	39.319.301,56	(33.531.016,21)	33.531.016,21	0,00
2045	353.955,35	2.394.508,69	2.883.991,34	0,00	0,00	5.632.455,37	38.265.654,18	0,00	36.546,76	38.302.200,94	(32.669.745,56)	32.669.745,56	0,00
2046	281.885,08	2.325.539,88	2.853.201,58	0,00	0,00	5.460.626,54	37.277.504,32	0,00	29.105,33	37.306.609,64	(31.845.983,10)	31.845.983,10	0,00
2047	222.895,82	2.257.283,37	2.812.257,22	0,00	0,00	5.292.436,40	36.195.944,11	0,00	23.014,54	36.218.958,65	(30.926.522,25)	30.926.522,25	0,00
2048	187.739,94	2.190.355,52	2.756.079,58	0,00	0,00	5.134.175,04	34.973.993,32	0,00	19.384,61	34.993.377,93	(29.859.202,89)	29.859.202,89	0,00
2049	155.562,58	2.121.217,71	2.694.465,93	0,00	0,00	4.971.246,23	33.713.356,70	0,00	16.062,22	33.729.418,92	(28.758.172,70)	28.758.172,70	0,00
2050	117.056,74	2.048.036,35	2.631.819,38	0,00	0,00	4.796.912,47	32.461.629,12	0,00	12.086,40	32.473.715,51	(27.676.803,04)	27.676.803,04	0,00
2051	80.108,15	1.973.917,14	2.564.544,99	0,00	0,00	4.618.570,28	31.186.191,14	0,00	8.271,36	31.194.462,50	(26.575.892,22)	26.575.892,22	0,00
2052	57.807,58	1.899.082,42	2.486.754,00	0,00	0,00	4.443.644,00	29.831.359,76	0,00	5.968,77	29.837.328,54	(25.393.684,54)	25.393.684,54	0,00
2053	37.001,87	1.823.380,44	2.404.752,02	0,00	0,00	4.265.134,33	28.463.331,34	0,00	3.820,53	28.467.151,88	(24.202.017,55)	24.202.017,55	0,00
2054	18.161,95	1.744.859,48	2.318.599,66	0,00	0,00	4.081.621,09	27.085.521,88	0,00	1.875,27	27.087.397,15	(23.005.776,06)	23.005.776,06	0,00
2055	13.357,18	1.667.467,40	2.222.979,53	0,00	0,00	3.903.804,11	25.647.001,44	0,00	1.379,16	25.648.380,60	(21.744.576,49)	21.744.576,49	0,00
2056	4.057,73	1.587.541,59	2.126.838,77	0,00	0,00	3.718.438,10	24.238.822,53	0,00	418,97	24.239.241,50	(20.520.803,40)	20.520.803,40	0,00
2057	3.971,21	1.508.222,18	2.024.137,29	0,00	0,00	3.536.330,68	22.801.609,32	0,00	410,04	22.802.019,36	(19.265.688,68)	19.265.688,68	0,00
2058	0,00	1.427.047,48	1.921.368,45	0,00	0,00	3.348.415,93	21.400.926,67	0,00	0,00	21.400.926,67	(18.052.510,74)	18.052.510,74	0,00
2059	0,00	1.345.977,73	1.815.277,38	0,00	0,00	3.161.255,11	20.004.375,12	0,00	0,00	20.004.375,12	(16.843.120,01)	16.843.120,01	0,00
2060	0,00	1.264.515,27	1.708.186,70	0,00	0,00	2.972.701,97	18.634.806,43	0,00	0,00	18.634.806,43	(15.662.104,46)	15.662.104,46	0,00
2061	0,00	1.183.050,53	1.600.640,83	0,00	0,00	2.783.691,36	17.296.748,12	0,00	0,00	17.296.748,12	(14.513.056,76)	14.513.056,76	0,00
2062	0,00	1.101.988,82	1.493.224,77	0,00	0,00	2.595.213,59	15.994.460,88	0,00	0,00	15.994.460,88	(13.399.247,29)	13.399.247,29	0,00
2063	0,00	1.021.747,29	1.386.544,20	0,00	0,00	2.408.291,49	14.731.776,56	0,00	0,00	14.731.776,56	(12.323.485,07)	12.323.485,07	0,00
2064	0,00	942.763,20	1.281.224,02	0,00	0,00	2.223.987,22	13.512.484,40	0,00	0,00	13.512.484,40	(11.288.497,18)	11.288.497,18	0,00
2065	0,00	865.453,36	1.177.861,00	0,00	0,00	2.043.314,36	12.339.976,09	0,00	0,00	12.339.976,09	(10.296.661,73)	10.296.661,73	0,00
2066	0,00	790.212,25	1.077.015,35	0,00	0,00	1.867.227,60	11.217.250,29	0,00	0,00	11.217.250,29	(9.350.022,69)	9.350.022,69	0,00



Ano	Receitas do Plano						Despesas do Plano				Total (Receitas - Despesas)	Cobertura Insuficiência Financeira	Saldo de Caixa
	Contribuições do Ente	Contribuições dos participantes	Compensação Previdenciária	Dívida para com o RPPS	Ganhos de Mercado	Total de Receitas	Benefícios de Inativos e Pensionistas	Auxílios	Despesas Administrativas	Total das despesas			
2067	0,00	717.413,61	979.208,04	0,00	0,00	1.696.621,65	10.146.781,51	0,00	0,00	10.146.781,51	(8.450.159,86)	8.450.159,86	0,00
2068	0,00	647.446,90	884.976,19	0,00	0,00	1.532.423,09	9.131.142,06	0,00	0,00	9.131.142,06	(7.598.718,97)	7.598.718,97	0,00
2069	0,00	580.766,22	794.945,14	0,00	0,00	1.375.711,35	8.173.810,54	0,00	0,00	8.173.810,54	(6.798.099,19)	6.798.099,19	0,00
2070	0,00	517.837,59	709.765,62	0,00	0,00	1.227.603,21	7.278.443,72	0,00	0,00	7.278.443,72	(6.050.840,51)	6.050.840,51	0,00
2071	0,00	459.041,52	629.981,93	0,00	0,00	1.089.023,46	6.447.649,23	0,00	0,00	6.447.649,23	(5.358.625,77)	5.358.625,77	0,00
2072	0,00	404.627,59	555.966,07	0,00	0,00	960.593,65	5.682.570,08	0,00	0,00	5.682.570,08	(4.721.976,43)	4.721.976,43	0,00
2073	0,00	354.704,99	487.904,87	0,00	0,00	842.609,86	4.982.908,65	0,00	0,00	4.982.908,65	(4.140.298,78)	4.140.298,78	0,00
2074	0,00	309.306,43	425.881,33	0,00	0,00	735.187,76	4.347.681,53	0,00	0,00	4.347.681,53	(3.612.493,76)	3.612.493,76	0,00
2075	0,00	268.410,02	369.897,62	0,00	0,00	638.307,64	3.775.598,86	0,00	0,00	3.775.598,86	(3.137.291,22)	3.137.291,22	0,00
2076	0,00	231.887,81	319.806,80	0,00	0,00	551.694,61	3.264.390,70	0,00	0,00	3.264.390,70	(2.712.696,09)	2.712.696,09	0,00
2077	0,00	199.504,10	275.311,48	0,00	0,00	474.815,58	2.810.607,29	0,00	0,00	2.810.607,29	(2.335.791,71)	2.335.791,71	0,00
2078	0,00	170.925,40	235.980,39	0,00	0,00	406.905,79	2.409.645,47	0,00	0,00	2.409.645,47	(2.002.739,68)	2.002.739,68	0,00
2079	0,00	145.740,01	201.276,57	0,00	0,00	347.016,58	2.055.931,04	0,00	0,00	2.055.931,04	(1.708.914,46)	1.708.914,46	0,00
2080	0,00	123.516,62	170.629,69	0,00	0,00	294.146,31	1.743.580,19	0,00	0,00	1.743.580,19	(1.449.433,88)	1.449.433,88	0,00
2081	0,00	103.895,02	143.554,54	0,00	0,00	247.449,56	1.467.594,02	0,00	0,00	1.467.594,02	(1.220.144,46)	1.220.144,46	0,00
2082	0,00	86.597,95	119.674,31	0,00	0,00	206.272,26	1.224.136,86	0,00	0,00	1.224.136,86	(1.017.864,59)	1.017.864,59	0,00
2083	0,00	71.414,64	98.703,13	0,00	0,00	170.117,77	1.010.327,16	0,00	0,00	1.010.327,16	(840.209,39)	840.209,39	0,00
2084	0,00	58.166,07	80.399,20	0,00	0,00	138.565,26	823.725,56	0,00	0,00	823.725,56	(685.160,30)	685.160,30	0,00
2085	0,00	46.686,30	64.537,16	0,00	0,00	111.223,46	662.042,03	0,00	0,00	662.042,03	(550.818,57)	550.818,57	0,00
2086	0,00	36.816,18	50.899,14	0,00	0,00	87.715,32	523.036,79	0,00	0,00	523.036,79	(435.321,47)	435.321,47	0,00
2087	0,00	28.396,07	39.266,49	0,00	0,00	67.662,56	404.444,07	0,00	0,00	404.444,07	(336.781,52)	336.781,52	0,00
2088	0,00	21.290,26	29.452,87	0,00	0,00	50.743,13	304.328,74	0,00	0,00	304.328,74	(253.585,62)	253.585,62	0,00
2089	0,00	15.408,55	21.332,63	0,00	0,00	36.741,19	221.378,84	0,00	0,00	221.378,84	(184.637,65)	184.637,65	0,00
2090	0,00	10.688,35	14.816,74	0,00	0,00	25.505,09	154.679,33	0,00	0,00	154.679,33	(129.174,24)	129.174,24	0,00
2091	0,00	7.047,37	9.789,84	0,00	0,00	16.837,21	103.074,45	0,00	0,00	103.074,45	(86.237,24)	86.237,24	0,00
2092	0,00	4.376,58	6.099,29	0,00	0,00	10.475,87	65.033,80	0,00	0,00	65.033,80	(54.557,93)	54.557,93	0,00



Ano	Receitas do Plano						Despesas do Plano				Total (Receitas - Despesas)	Cobertura Insuficiência Financeira	Saldo de Caixa
	Contribuições do Ente	Contribuições dos participantes	Compensação Previdenciária	Dívida para com o RPPS	Ganhos de Mercado	Total de Receitas	Benefícios de Inativos e Pensionistas	Auxílios	Despesas Administrativas	Total das despesas			
2093	0,00	2.541,54	3.556,82	0,00	0,00	6.098,36	38.663,76	0,00	0,00	38.663,76	(32.565,41)	32.565,41	0,00

Definições:**Nº de Meses no Cálculo do 1º Ano: 13.**

Contribuições do Ente: Receita resultante da aplicação do percentual apurado de contribuição do Ente para o Custo Normal (incluída a tx. adm.) (+) Custo Suplementar, se houver, sobre a remuneração dos servidores ativos.

Contribuições dos Participantes: Receita resultante da aplicação do percentual apurado de contribuição dos servidores ativos, dos aposentados e dos pensionistas aplicado sobre a remuneração dos servidores ativos e sobre os proventos que excedem o teto do RGPS.

Compensação Previdenciária: Projeção de receita estimada do COMPREV.

Dívida para com o RPPS: Parcelas da dívida para com o RPPS, objeto de Termo de Confissão de Dívida.

Total de Receita: Contribuições do Ente (+) Contribuições dos Participantes (+) Compensação Previdenciária (+) Dívida para com o RPPS.

Benefícios com Aposentados e Pensionistas: Despesas com Aposentadorias e Pensões.

Auxílios: Despesa mensurada pela aplicação da alíquota apurada para Auxílios sobre a remuneração dos servidores ativos.

Diferença Receita - Despesas: Receitas (-) Despesas.

Ganhos de Mercado: Aplicação da taxa de juros de 0,00% a.a. (meta atuarial) sobre o valor do Ativo Financeiro informado.

Saldo de Caixa: Valor dos Ativos Financeiros (+) Diferença (+) Ganhos de Mercado.



ANEXO 3 - Homologação dos Bancos de Dados

Servidores Ativos		
Item	Nº. de casos	Hipótese adotada
Critério de aposentadoria não informado	1.177	Classificar segundo a carreira informada
Tempo de contribuição do servidor ativo anterior à admissão no ente para o RGPS não informado	1.190	Ajustar o tempo de contribuição anterior à admissão para o RGPS admitindo que o servidor ingressou no mercado de trabalho aos 24 anos de idade
Estado civil não informado	1.190	Admitir que o servidor é casado e que o homem é três anos mais velho que a mulher
Tempo de contribuição do servidor ativo anterior à admissão no ente para outros RPPS não informado	1.190	Assumir que o tempo de contribuição anterior à admissão para outros RPPS é zero
Matrículas repetidas	1	Adotar matrícula hipotética
Remuneração de contribuição de valor superior a R\$ 10.000,00	4	Manter o dado original como correto

Servidores Aposentados		
Item	Nº. de casos	Hipótese adotada
Tipo de benefício de aposentadoria não especificado	101	Assumir Aposentadoria por tempo de contribuição (Cód. 3)
Estado civil não informado	101	Admitir que o aposentado é casado e que o homem é três anos mais velho que a mulher

Servidores Pensionistas		
Item	Nº. de casos	Hipótese adotada
Não foram encontradas inconsistências		

**ANEXO 4 - RREO****LEI DE DIRETRIZES ORÇAMENTÁRIAS - ANEXO DE METAS FISCAIS**
RF Art. 4º, § 2º, Inciso IV, Alínea a (R\$ 1,00)
RELATÓRIO RESUMIDO DA EXECUÇÃO ORÇAMENTÁRIA
RF Art 53, § 1º, inciso II (R\$ 1,00)

EXERCÍCIO	RECEITAS PREVIDENCIÁRIAS	DESPESAS PREVIDENCIÁRIAS	RESULTADO PREVIDENCIÁRIO	SALDO FINANCEIRO DO EXERCÍCIO
	Valor (a)	Valor (b)	Valor (c) = (a-b)	Valor (d) = (d Exerc. Anterior) + (c)
1	24.420.704,98	21.738.334,66	2.682.370,32	62.407.897,05
2018	16.878.361,20	22.854.758,43	-5.976.397,23	56.431.499,82
2019	17.013.560,07	29.983.206,04	-12.969.645,96	43.461.853,85
2020	16.485.198,08	32.256.200,20	-15.771.002,12	27.690.851,73
2021	15.715.540,65	33.483.884,65	-17.768.344,00	9.922.507,73
2022	15.197.142,55	35.212.708,71	-20.015.566,16	-10.093.058,43
2023	15.535.081,68	37.665.748,09	-22.130.666,42	-32.223.724,85
2024	15.853.409,42	39.836.902,15	-23.983.492,72	-56.207.217,57
2025	16.179.231,95	42.116.838,66	-25.937.606,71	-82.144.824,29
2026	16.537.279,86	44.667.018,01	-28.129.738,14	-110.274.562,43
2027	16.858.723,83	46.621.709,22	-29.762.985,39	-140.037.547,82
2028	17.181.188,22	48.260.426,28	-31.079.238,06	-171.116.785,88
2029	17.475.568,14	49.327.814,25	-31.852.246,10	-202.969.031,99
2030	17.773.680,00	50.028.469,73	-32.254.789,73	-235.223.821,72
2031	18.045.561,76	50.752.826,24	-32.707.264,47	-267.931.086,19
2032	18.341.003,47	51.457.669,99	-33.116.666,52	-301.047.752,71
2033	18.658.885,91	52.185.528,59	-33.526.642,67	-334.574.395,38
2034	18.962.977,01	52.843.299,25	-33.880.322,25	-368.454.717,63
2035	19.266.825,45	53.113.617,15	-33.846.791,70	-402.301.509,33
2036	19.531.215,11	53.145.342,95	-33.614.127,84	-435.915.637,17
2037	19.803.815,66	53.161.126,14	-33.357.310,48	-469.272.947,64
2038	20.112.715,49	53.006.330,76	-32.893.615,27	-502.166.562,91
2039	20.400.308,82	52.639.858,31	-32.239.549,49	-534.406.112,39
2040	20.675.681,62	52.472.891,70	-31.797.210,09	-566.203.322,48
2041	20.972.226,68	52.163.332,92	-31.191.106,24	-597.394.428,72
2042	21.277.780,27	51.679.830,96	-30.402.050,69	-627.796.479,41
2043	21.612.556,80	51.408.722,34	-29.796.165,54	-657.592.644,95
2044	21.901.942,25	50.704.937,27	-28.802.995,02	-686.395.639,98
2045	22.183.310,19	49.905.920,23	-27.722.610,04	-714.118.250,02
2046	22.505.087,60	49.194.857,11	-26.689.769,51	-740.808.019,53
2047	22.791.922,68	48.294.328,27	-25.502.405,59	-766.310.425,13
2048	23.156.765,00	47.288.742,52	-24.131.977,52	-790.442.402,64
2049	23.459.895,66	46.147.809,94	-22.687.914,28	-813.130.316,92
2050	23.824.616,74	44.995.954,67	-21.171.337,93	-834.301.654,85
2051	24.152.821,24	43.711.243,95	-19.558.422,72	-853.860.077,57
2052	24.557.245,67	42.374.186,93	-17.816.941,26	-871.677.018,83
2053	24.930.936,43	41.002.898,09	-16.071.961,66	-887.748.980,49
2054	25.359.900,50	39.616.628,75	-14.256.728,24	-902.005.708,74



Definições:

Nº de Meses no Cálculo do 1º Ano: 13.

Receitas Previdenciárias: Custo Normal apurado (incluída a tx. adm.), aplicado sobre a remuneração dos servidores ativos e sobre proventos que excedem o teto do RGPS (+) Compensação Previdenciária.

Despesas Previdenciárias: Aposentadorias (+) Pensões (+) Auxílios (+) Taxa de Administração do Plano.

Resultado Previdenciário: Receitas Previdenciárias (-) Despesas Previdenciárias.

Saldo Financeiro do Exercício: Saldo anterior (+) Receitas Previdenciárias (-) Despesas Previdenciárias.



ANEXO 5 - Registros Contábeis

PROVISÕES MATEMÁTICAS PREVIDENCIÁRIAS – REGISTROS CONTÁBEIS		
NOME DO MUNICÍPIO: IGARASSU ESTADO: PE		
DADOS CADASTRAIS DO MÊS DE DEZEMBRO DO EXERCÍCIO DE 2017		
CÓDIGO DA CONTA	NOME	VALORES (R\$)
ATIVO		
(APF)	(1) ATIVO – PLANO FINANCEIRO	50.183.396,98
1.1.2.1.1.71.00	PARCELAMENTO DE DÉBITOS PREVIDENCIÁRIOS – CURTO PRAZO	0,00
1.2.1.1.1.01.71	PARCELAMENTO DE DÉBITOS PREVIDENCIÁRIOS – LONGO PRAZO	0,00
(APP)	(2) ATIVO – PLANO PREVIDENCIÁRIO	2.045.193,11
1.1.2.1.1.71.00	PARCELAMENTO DE DÉBITOS PREVIDENCIÁRIOS – CURTO PRAZO	0,00
1.2.1.1.1.01.71	PARCELAMENTO DE DÉBITOS PREVIDENCIÁRIOS – LONGO PRAZO	0,00
PASSIVO		
2.2.7.2.1.00.00 (3) + (4) + (5) + (6) - (7) + (8) + (9)	PROVISÕES MATEMÁTICAS PREVIDENCIÁRIAS	52.228.590,09
PLANO FINANCEIRO		
2.2.7.2.1.01.00	(3) PROVISÕES DE BENEFÍCIOS CONCEDIDOS	50.183.396,98
2.2.7.2.1.01.01	(+) APOSENTADORIAS/PENSÕES/OUTROS BENEFÍCIOS DO PLANO	552.205.327,22
2.2.7.2.1.01.02	(-) CONTRIBUIÇÕES DO ENTE	0,00
2.2.7.2.1.01.03	(-) CONTRIBUIÇÕES DO APOSENTADO	3.928.462,33
2.2.7.2.1.01.04	(-) CONTRIBUIÇÕES DO PENSIONISTA	0,00
2.2.7.2.1.01.05	(-) COMPENSAÇÃO PREVIDENCIÁRIA	0,00
2.2.7.2.1.01.07	(-) COBERTURA DE INSUFICIÊNCIA FINANCEIRA	498.093.467,91
2.2.7.2.1.02.00	(4) PROVISÕES DE BENEFÍCIOS A CONCEDER	0,00
2.2.7.2.1.02.01	(+) APOSENTADORIAS/PENSÕES/OUTROS BENEFÍCIOS DO PLANO	1.059.475.630,64
2.2.7.2.1.02.02	(-) CONTRIBUIÇÕES DO ENTE	67.452.054,83
2.2.7.2.1.02.03	(-) CONTRIBUIÇÕES DO SERVIDOR	43.517.687,07
2.2.7.2.1.02.04	(-) COMPENSAÇÃO PREVIDENCIÁRIA	105.947.563,06
2.2.7.2.1.02.06	(-) COBERTURA DE INSUFICIÊNCIA FINANCEIRA	842.558.325,68
PLANO PREVIDENCIÁRIO		
2.2.7.2.1.03.00	(5) PROVISÕES DE BENEFÍCIOS CONCEDIDOS	0,00
2.2.7.2.1.03.01	(+) APOSENTADORIAS/PENSÕES/OUTROS BENEFÍCIOS DO PLANO	0,00
2.2.7.2.1.03.02	(-) CONTRIBUIÇÕES DO ENTE	0,00
2.2.7.2.1.03.03	(-) CONTRIBUIÇÕES DO APOSENTADO	0,00
2.2.7.2.1.03.04	(-) CONTRIBUIÇÕES DO PENSIONISTA	0,00
2.2.7.2.1.03.05	(-) COMPENSAÇÃO PREVIDENCIÁRIA	0,00
2.2.7.2.1.03.07	(-) APORTES FINANCEIROS PARA COBERTURA DO DÉFICIT ATUARIAL	0,00
2.2.7.2.1.04.00	(6) PROVISÕES DE BENEFÍCIOS A CONCEDER	1.418.115,28
2.2.7.2.1.04.01	(+) APOSENTADORIAS/PENSÕES/OUTROS BENEFÍCIOS DO PLANO	11.777.412,41
2.2.7.2.1.04.02	(-) CONTRIBUIÇÕES DO ENTE	5.835.751,04
2.2.7.2.1.04.03	(-) CONTRIBUIÇÕES DO SERVIDOR	3.345.804,85
2.2.7.2.1.04.04	(-) COMPENSAÇÃO PREVIDENCIÁRIA	1.177.741,24
2.2.7.2.1.04.06	(-) APORTES FINANCEIROS PARA COBERTURA DO DÉFICIT ATUARIAL	0,00



PROVISÕES MATEMÁTICAS PREVIDENCIÁRIAS – REGISTROS CONTÁBEIS		
NOME DO MUNICÍPIO: IGARASSU ESTADO: PE		
DADOS CADASTRAIS DO MÊS DE DEZEMBRO DO EXERCÍCIO DE 2017		
CÓDIGO DA CONTA	NOME	VALORES (R\$)
2.2.7.2.1.05.00	(7) PLANO DE AMORTIZAÇÃO	0,00
2.2.7.2.1.05.98	(-) OUTROS CRÉDITOS	0,00
2.2.7.2.1.06.00	(8) PROVISÕES ATUARIAIS PARA AJUSTES DO PLANO FINANCEIRO	0,00
2.2.7.2.1.06.01	(+) PROVISÃO ATUARIAL PARA OSCILAÇÃO DE RISCOS	0,00
2.2.7.2.1.07.00	(9) PROVISÕES ATUARIAIS PARA AJUSTES DO PLANO PREVIDENCIÁRIO	627.077,83
2.2.7.2.1.07.01	(+) AJUSTES DE RESULTADO ATUARIAL SUPERAVITÁRIO	354.528,82
2.2.7.2.1.07.02	(+) PROVISÃO ATUARIAL PARA OSCILAÇÃO DE RISCOS	0,00
2.2.7.2.1.07.03	(+) PROVISÃO ATUARIAL PARA BENEFÍCIOS A REGULARIZAR	0,00
2.2.7.2.1.07.04	(+) PROVISÃO ATUARIAL PARA CONTINGÊNCIAS DE BENEFÍCIOS	0,00
2.2.7.2.1.07.98	(+) OUTRAS PROVISÕES ATUARIAIS PARA AJUSTES DO PLANO	272.549,01
SITUAÇÃO ATUARIAL		
(1) - (3) - (4)	PLANO FINANCEIRO - EQUILÍBRIO TECNICO ATUARIAL	0,00
(2) - (5) - (6) + (7) - (9)	PLANO PREVIDENCIÁRIO - EQUILÍBRIO TECNICO ATUARIAL	0,00
NOTAS EXPLICATIVAS:		



Prefeitura Municipal de Igarassu
Estado de Pernambuco
Gabinete do Prefeito
Praça da Bandeira, 14 – Centro – CEP. 53.600-000- Igarassu
PARX (081) 3543-0435 – FAX (081) 3543-0494
Email: p_pmiq@hotmail.com/gabinete.igarassu@gmail.com



LEI COMPLEMENTAR Nº 023/2012.

EMENTA: Reestrutura o Regime Próprio de Previdência Social dos Servidores do Município de Igarassu e dá outras providências.

O Prefeito do Município de Igarassu,

Faço saber que a Câmara Municipal de Igarassu aprovou e eu sanciono a seguinte Lei:

TÍTULO ÚNICO

Do Regime Próprio de Previdência Social do Município de Igarassu.

CAPÍTULO I

Das Disposições Preliminares e dos Objetivos

Art. 1º - Fica reestruturado nos termos desta Lei, o Regime Próprio de Previdência Social dos Servidores do Município de Igarassu - RPPS de que trata o art. 40 da Constituição Federal.

Art. 2º- O RPPS visa dar cobertura aos riscos a que estão sujeitos os beneficiários e compreende um conjunto de benefícios que atendam às seguintes finalidades:

- I - garantir meios de subsistência nos eventos de invalidez, doença, acidente em serviço, idade avançada e morte; e
- II - proteção à maternidade e à família.

CAPÍTULO II

Dos Beneficiários

Art. 3º - São beneficiários do RPPS as pessoas físicas classificadas como segurados e dependentes, nos termos das Seções I e II deste Capítulo.





Prefeitura Municipal de Igarassu
Estado de Pernambuco
Gabinete do Prefeito
Praça da Bandeira, 14 – Centro – CEP. 53.600-000- Igarassu
PABX (081) 3543-0435 – FAX (081) 3543-0494
Email: p_emig@hotmail.com/gabinete.igarassu@gmail.com



Seção I

Dos Segurados

Art. 4º - São segurados do RPPS:

I - o servidor público titular de cargo efetivo dos órgãos dos Poderes Executivo e Legislativo, e suas autarquias públicas; e

II - os aposentados nos cargos efetivos citados no inciso I.

§ 1º Fica excluído do disposto no **caput** o servidor ocupante, exclusivamente, de cargo em comissão declarado em lei de livre nomeação e exoneração, bem como o ocupante de cargo temporário ou emprego público.

§ 2º O segurado aposentado que exerça ou venha a exercer cargo em comissão, cargo temporário, emprego público ou mandato eletivo, vincula-se, quanto a este, obrigatoriamente, ao Regime Geral de Previdência Social- RGPS.

§ 3º Na hipótese de lícita acumulação remunerada de cargos efetivos, o servidor mencionado neste artigo será segurado obrigatório do RPPS em relação a cada um dos cargos ocupados.

§ 4º O servidor titular de cargo efetivo amparado por RPPS, que se afastar do cargo efetivo quando nomeado para o exercício de cargo em comissão, continua vinculado exclusivamente a esse regime previdenciário, não sendo devidas contribuições ao RGPS sobre a remuneração correspondente ao cargo em comissão, sendo-lhe facultado optar por recolher sobre essa parcela ao RPPS, conforme previsto no art. 23.

Art. 5º - O servidor público titular de cargo efetivo permanece vinculado ao RPPS nas seguintes situações:

I - quando cedido, com ou sem ônus para o cessionário, a órgão ou entidade da administração direta ou indireta de quaisquer dos entes federativos;

II - quando licenciado;

III - durante o afastamento do cargo efetivo para o exercício de mandato eletivo em quaisquer dos entes federativos; e

IV - durante o afastamento do país por cessão ou licenciamento com remuneração.





Prefeitura Municipal de Igarassu
Estado de Pernambuco
Gabinete do Prefeito
Praça da Bandeira, 14 – Centro – CEP: 53.600-000- Igarassu
PABX: (081) 3543-0436 – FAX: (081) 3543-0494
Email: p_pmg@hotmail.com/gabinete.igarassu@gmail.com



Parágrafo único. O segurado de RPPS, investido no mandato de Vereador, que exerça, concomitantemente, o cargo efetivo e o mandato filia-se ao RPPS, pelo cargo efetivo, e ao RGPS, pelo mandato eletivo.

Art. 6º - O servidor efetivo requisitado da União, do Estado, do Distrito Federal ou de outro Município permanece filiado ao regime previdenciário de origem.

Art. 7º - A perda da condição de segurado do RPPS ocorrerá nas hipóteses de morte, exoneração ou demissão.

Seção II Dos Dependentes

Art. 8º - São beneficiários do Regime Próprio de Previdência Social, na condição de dependentes do segurado:

I - o cônjuge, a companheira ou o companheiro e o filho não emancipado, de qualquer condição, menor de vinte e um anos ou inválido;

II - os pais; ou

III - o irmão não emancipado, de qualquer condição, menor de dezoito anos ou inválido.

§ 1º A existência de dependente indicado em qualquer dos incisos deste artigo exclui do direito ao benefício os indicados nos incisos subsequentes.

§ 2º Considera-se companheira ou companheiro a pessoa que mantenha união estável pública e notória com o segurado ou segurada, desde que reconhecida judicialmente.

a) Exclui-se da necessidade de reconhecimento judicial da união estável, o companheira ou companheiro que constar nas três últimas declarações de imposto de renda do segurado apresentada à Secretaria da Receita Federal do Brasil.

§ 3º Equiparam-se aos filhos, nas condições do inciso I, o menor que esteja sob sua tutela e desde que não possua bens suficientes para o próprio sustento e educação.





Prefeitura Municipal de Igarassu
Estado de Pernambuco
Gabinete do Prefeito
Praça da Bandeira, 14 – Centro – CEP: 53 600-000- Igarassu
PABX (081) 3543-0435 – FAX (081) 3543-0494
Email: pmg@hotmail.com/gabinete.igarassu@gmail.com



§ 4º O menor sob tutela somente poderá ser equiparado aos filhos do segurado quando houver a apresentação do termo de tutela.

§ 5º A dependência econômica das pessoas indicadas no inciso I é presumida e das demais deve ser comprovada.

- a) A dependência econômica comprovar-se-á se o beneficiário figurar nas três últimas declarações de imposto de renda do segurado apresentada à Secretaria da Receita Federal do Brasil.

Art. 9º - A perda da qualidade de dependente ocorre:

I - para o cônjuge, pela separação de fato ou divórcio, se não lhe for assegurada a prestação de alimentos, pela anulação do casamento, pelo óbito ou por sentença judicial transitada em julgado;

II - para a companheira ou companheiro, pela cessação da união estável com o segurado ou segurada, se não lhe for garantida a prestação de alimentos;

III - Por novo casamento ou relação de união estável;

IV - para o filho e o irmão, de qualquer condição, ao completarem vinte e um e dezoito anos de idade respectivamente, salvo se inválidos, desde que a invalidez tenha ocorrido antes:

a) de completarem vinte e um anos de idade para o filho ou dezoito anos de idade para o irmão;

b) do casamento ou união estável;

c) do início do exercício de cargo ou emprego público;

d) da constituição de estabelecimento civil ou comercial ou da existência de relação de emprego, desde que, em função deles, o menor com dezesseis anos completos tenha economia própria; ou

e) da concessão de emancipação, pelos pais, ou de um deles na falta do outro, mediante instrumento público, independentemente de homologação judicial, ou por sentença do juiz, ouvido o tutor, se o menor tiver dezesseis anos completos; e

IV - para os dependentes em geral:

a) pela cessação da invalidez; ou

b) pelo falecimento.





Prefeitura Municipal de Igarassu
Estado de Pernambuco
Gabinete do Prefeito
Praça da Bandeira, 14 - Centro - CEP. 53.600-000- Igarassu
PABX (081) 3543-0435 - FAX (081) 3543-0494
Email: p_omig@hotmai.com/gabinete.igarassu@gmail.com



Seção III Das Inscrições

Art. 10 - A vinculação do servidor ao RPPS dar-se-á pelo exercício das atribuições do cargo de que é titular.

Art. 11. Incumbe ao segurado a inscrição de seus dependentes, podendo estes promovê-la, na hipótese de o segurado falecer antes de tê-la efetivado.

§ 1º A inscrição de dependente inválido requer sempre a comprovação desta condição mediante laudo médico-pericial.

§ 2º As informações referentes aos dependentes deverão ser comprovadas documentalmente.

§ 3º A perda da condição de segurado implica o automático cancelamento da inscrição de seus dependentes.

CAPÍTULO III Do Custeio

Seção I Das Fontes de Financiamento e dos Limites de Contribuição

Art. 12. São fontes de financiamento do plano de custeio do RPPS as seguintes receitas:

I - o produto da arrecadação referente às contribuições de caráter compulsório dos servidores ativos de qualquer dos Poderes do Município, sua autarquia previdenciária, na razão de 11% (onze por cento) sobre a sua remuneração de contribuição;

II - o produto da arrecadação referente às contribuições dos aposentados e pensionistas de qualquer dos Poderes do Município, suas autarquias e fundações na razão de 11% (onze por cento), incidentes sobre a parcela dos proventos de aposentadoria e das pensões concedidas pelo RPPS que supere o limite máximo estabelecido para os benefícios do RGPS;

III - o produto da arrecadação da contribuição do Município - Administração Centralizada, Câmara Municipal, Autarquia Pública, equivalente a 19,37 % (Dezenove





Prefeitura Municipal de Igarassu
Estado de Pernambuco
Gabinete do Prefeito
Praça da Bandeira, 14 – Centro – CEP. 55.600-000- Igarassu
PABX (081) 3543-0435 – FAX (081) 3543-0494
Email: p_mriq@hotmail.com/gabinete.igarassu@nmail.com



vírgula trinta e sete por cento), sobre o valor da remuneração de contribuição paga aos servidores ativos;

- IV – as receitas decorrentes de investimentos e as patrimoniais;
- V – os valores recebidos a título de compensação financeira previdenciária, prevista no § 9º do art. 201 da Constituição Federal;
- VI – os valores aportados pelo Município;
- VII – as demais dotações previstas no orçamento municipal;
- VIII – quaisquer bens, direitos e ativos com finalidade previdenciária;
- IX – doações, subvenções e legados

§ 1º Quando o beneficiário, na forma da lei, for portador de doença incapacitante, a contribuição prevista no inciso II incidirá apenas sobre a parcela de proventos de aposentadoria e de pensão que supere o dobro do limite máximo estabelecido para os benefícios do RGPS.

Art. 13. O plano de custeio do RPPS será revisto anualmente, observadas as normas gerais de atuária, objetivando a manutenção de seu equilíbrio financeiro e atuarial.

§ 1º - As alíquotas de responsabilidade do Município, previstas no art. 12, III, poderão ser revistas por Ato do Poder Executivo conforme avaliação atuarial anual.

§ 2º - O Município é responsável pela cobertura de eventuais insuficiências financeiras do RPPS, decorrentes do pagamento de benefícios previdenciários.

Art. 14. As disponibilidades financeiras vinculadas ao RPPS serão depositadas em contas distintas das contas do Tesouro Municipal.

Parágrafo único. Os recursos referidos no serão aplicados nas condições de mercado, com observância de regras de segurança, solvência, liquidez, rentabilidade, proteção e prudência financeira, conforme as diretrizes estabelecidas em norma específica do Conselho Monetário Nacional e a Política de Investimentos do Fundo, vedada a concessão de empréstimos de qualquer natureza, inclusive ao Município, a entidades da administração indireta e aos respectivos segurados ou dependentes.

Art. 15. A escrituração contábil do RPPS será distinta da contabilidade do ente federativo, inclusive quanto às rubricas destacadas no orçamento para pagamento de benefícios, e obedecerão às normas e princípios contábeis previstos na Lei nº 4.320,





Prefeitura Municipal de Igarassu
Estado de Pernambuco
Gabinete do Prefeito
Praça da Bandeira, 14 – Centro – CEP: 53.600-000- Igarassu;
PABX (081) 3543-0436 – FAX (081) 3543-0434
Email: p_pmiq@hotmail.com/gabinete.igarassu@gmail.com



de 17 de março de 1964, e suas alterações, e demais atos normativos estabelecidos pelo Ministério da Previdência Social.

Seção II

Da Base de Cálculo das Contribuições

Art. 16. Entende-se por remuneração de contribuição o valor constituído pelo vencimento do cargo efetivo, acrescido das vantagens pecuniárias permanentes estabelecidas em lei e dos adicionais de caráter individual, excluídas:

- I – as diárias para viagens;
- II – a ajuda de custo em razão de mudança de sede;
- III – a indenização de transporte;
- IV – o salário-família;
- V – o auxílio-alimentação;
- VI - as parcelas remuneratórias pagas em decorrência de local de trabalho;
- VII - a parcela percebida em decorrência do exercício de cargo em comissão ou de função de confiança, desde que não requerida sua incidência pelo servidor;
- VIII – o abono de permanência de que trata o art. 65, desta lei, e
- IX- A parcela referente ao pagamento do terço constitucional de férias;
- X – outras parcelas cujo caráter indenizatório esteja definido em lei.

§ 1º O segurado ativo poderá optar pela inclusão na remuneração de contribuição de parcelas remuneratórias percebidas em decorrência de local de trabalho, do exercício de cargo em comissão ou de função de confiança, para efeito de cálculo do benefício a ser concedido com fundamento nos arts. 37, 38, 39, 40, 41 e 62, respeitada, em qualquer hipótese, a limitação estabelecida no § 9º do art. 68.

§ 2º Os segurados ativos contribuirão também sobre o décimo terceiro salário, bem como sobre os benefícios de salário-maternidade e auxílio-doença, e os inativos e pensionistas sobre a gratificação natalina ou abono anual.

§ 3º O abono anual será considerado, para fins contributivos, separadamente da remuneração de contribuição relativa ao mês em que for pago.

§ 4º O órgão ao qual o servidor é vinculado, contribuirá sobre o valor pago a título de auxílio-doença ou licença maternidade, e repassará os valores devidos ao RPPS





Prefeitura Municipal de Igarassu
Estado de Pernambuco
Gabinete do Prefeito
Praça da Bandeira, 14 - Centro - CEP: 53.600-000- Igarassu
PABX (081) 3543-0435 - FAX (081) 3543-0464
Email: p_mig@hotmail.com/gabinete.igarassu@gmail.com



durante o afastamento do servidor.

§ 5º Não incidirá contribuição sobre o valor do abono de permanência de que trata o art. 67 desta lei.

§ 6º Quando o pagamento mensal do servidor sofrer descontos em razão de faltas ou de quaisquer outras ocorrências, a alíquota de contribuição deverá incidir sobre o valor total da remuneração de contribuição prevista em lei, relativa à remuneração mensal do servidor no cargo efetivo, serão desconsiderados os descontos.

§ 7º Havendo redução de carga horária, com prejuízo da remuneração, a base de cálculo da contribuição não poderá ser inferior ao valor do salário mínimo.

Art. 17- Incidirá contribuição de responsabilidade do segurado, ativo e inativo, do pensionista e do Município sobre as parcelas que componham a base de cálculo, pagas retroativamente em razão de determinação legal, administrativa ou judicial, observando-se que:

I – sendo possível identificar as competências a que se refere o pagamento, aplicar-se-á a alíquota vigente em cada competência;

II – em caso de impossibilidade de identificação das competências a que se refere o pagamento aplicar-se-á a alíquota vigente na competência em que for efetuado o pagamento;

III – em qualquer caso, as contribuições correspondentes deverão ser repassadas à unidade gestora no mesmo prazo fixado para o repasse das contribuições relativas à competência em que se efetivar o pagamento dos valores retroativos, sob pena de incidirem os acréscimos legais previstos no § 1º do art. 18.

Art. 18. Cabe às entidades mencionadas no inciso III do artigo 12 desta Lei, proceder ao desconto da contribuição de seus servidores na folha de pagamento e recolhê-la, juntamente com a de sua obrigação, até o dia 10 (dez) do mês seguinte aquele a que as contribuições se referirem.

§ 1º O não repasse das contribuições destinadas ao RPPS no prazo legal implicará na atualização destas de acordo com o índice nacional de preço do consumidor de atualização dos tributos municipais, além de juros de mora de 0,5 (zero vírgula cinco por cento) ao mês.





Prefeitura Municipal de Igarassu
Estado de Pernambuco
Gabinete do Prefeito
Praça da Bandeira, 14 – Centro – CEP. 53.600-000- Igarassu
PABX (081) 3543-0435 – FAX (081) 3543-0494
Email: p_mig@hotmail.com/gabinete.igarassu@gmail.com



Art. 19. Salvo na hipótese de recolhimento indevido ou maior que o devido, não haverá restituição de contribuições pagas ao RPPS.

SEÇÃO III

Das Contribuições dos Servidores Cedidos, Afastados e Licenciados

Art. 20. Nas hipóteses de cessão, licenciamento ou afastamento de servidor, o cálculo da contribuição ao RPPS será feito com base na remuneração do cargo efetivo de que o servidor for titular, observando-se as normas desta seção.

Art. 21. Na cessão de servidores ou no afastamento para exercício de mandato eletivo em que o pagamento da remuneração ou subsídio seja ônus do cessionário ou do órgão de exercício do mandato, será de responsabilidade deste órgão ou entidade:

- I – o desconto da contribuição devida pelo segurado;
- II – o custeio da contribuição devida pelo órgão ou entidade de origem; e
- III – o repasse das contribuições de que tratam os incisos I e II, à unidade gestora a que está vinculado o servidor cedido ou afastado.

Art. 22. Na cessão ou afastamento de servidores, sem ônus para o cessionário ou para o órgão do exercício do mandato, continuará sob a responsabilidade do órgão ou entidade de origem, o recolhimento e o repasse à unidade gestora do RPPS das contribuições relativas à parcela devida pelo servidor e pelo Município.

Parágrafo único. O disposto neste artigo se aplica aos casos de afastamento para exercício de mandato eletivo de prefeito ou de vereador em que haja opção pelo recebimento da remuneração do cargo efetivo de que o servidor seja titular.

Art. 23. O servidor afastado ou licenciado temporariamente do exercício do cargo efetivo, sem recebimento de remuneração ou subsídio pelo Município, poderá optar por continuar contribuindo para o RPPS, e caso opte, deverá arcar com as despesas referentes às contribuições patronal e do servidor.

Parágrafo único - A contribuição efetuada pelo servidor na hipótese de que trata o caput, será considerada apenas para o cálculo do tempo de contribuição necessário para fins de aposentadoria, sendo inservível, no entanto, para cumprimento





Prefeitura Municipal de Igarassu
Estado de Pernambuco
Gabinete do Prefeito
Praça da Bandeira, 14 – Centro – CEP. 53.600-000- Igarassu
PABX (081) 3543-0435 – FAX (081) 3543-0494
Email: p_pmig@hotmail.com/gabinete.igarassu@gmail.com



dos requisitos de tempo de carreira, tempo no cargo e tempo de efetivo exercício no serviço público, exigidos para concessão de aposentadoria.

SEÇÃO IV

Da Utilização dos Recursos Previdenciários e da Taxa de Administração

Art. 24. As receitas de que trata o art. 12 somente poderão ser utilizadas para pagamento de benefícios previdenciários do RPPS e para o custeio da taxa de administração destinada à manutenção do regime, respeitado o disposto no art. 6º, da Lei Federal nº 9.717, de 27 de novembro de 1998.

§ 1º O valor anual da taxa de administração será de 2% (dois por cento) do valor total da remuneração, proventos e pensões pagos aos segurados e dependentes do RPPS no exercício financeiro anterior, e será destinada exclusivamente ao custeio das despesas correntes e de capital, necessárias à organização e ao funcionamento do RPPS.

§ 2º O RPPS poderá constituir reserva com as sobras do custeio das despesas do exercício, cujos valores serão utilizados para os fins a que se destina a taxa de administração.

§ 3º O descumprimento dos critérios fixados neste artigo para a taxa de administração do RPPS representará utilização indevida dos recursos previdenciários.

CAPÍTULO V

Da Organização do RPPS

Art. 25. A estrutura de administração do IGAPREV tem a seguinte composição:

- I – Gerência de previdência;
- II – Conselho de Deliberativo;
- III- Conselho Fiscal

Art. 26 – A gerência de previdência será composta de um gerente de previdência e um assistente administrativo financeiro.

§ 1º - A função de gerente de previdência e de assistente administrativo financeiro previdenciário será ocupada, exclusivamente, por servidor municipal integrante do quadro





Prefeitura Municipal de Igarassu
Estado de Pernambuco
Gabinete do Prefeito
Praça da Bandeira, 14 – Centro – CEP: 53.600-000- Igarassu
PABX (081) 3543-0435 – FAX (081) 3543-0494
Email: p_pmig@hotmail.com/gabinete.igarassu@gmail.com



efetivo, portador de nível superior e que tenha ultrapassado o período de estágio probatório, desde que não tenha respondido inquérito ou sindicância administrativa e comprove conhecimento previdenciário.

§ 2º O Gerente de Previdência e o Assistente Administrativo-financeiro previdenciário serão nomeados pelo Chefe do Poder Executivo, acordo com a indicação dos Conselhos Deliberativo e Fiscal.

§ 3º - A investidura na função de gerente de previdência e assistente administrativo previdenciário se dará pelo período de quatro anos, podendo haver recondução, sendo lavrado termo de posse.

§ 4º - O gerente de previdência e o assistente administrativo financeiro previdenciário farão jus a uma gratificação de função correspondente a oitenta por cento e cinquenta por cento, respectivamente, de sua remuneração.

§ 5º - As deliberações da gerencia de previdência deverão ser cumpridas pela administração previdenciária.

§ 6º - É vedada a nomeação para função de gerente de previdência e assistente administrativo financeiro, de servidor que tenha parentesco até o terceiro grau civil ou por afinidade, com membros de qualquer dos conselhos de previdência, ou detentor de mandato eletivo no município.

Art. 27. Ficam instituídos o Conselho de Administração ou deliberativo, órgão superior de deliberação colegiada, e o Conselho Fiscal do RPPS.

§ 1º O Conselho deliberativo será composto de quatro representantes sendo:

- um representante indicado pelo Poder Legislativo.
- um representante indicado pelo Poder Executivo.
- dois representantes dos servidores, indicados pelo Sindicato da categoria.

§ 2º O Conselho Fiscal terá a seguinte composição:

- um representante indicado pelos servidores ativos ou inativos,
- um representante indicado pelo Poder Executivo.
- um representante indicado pelo Poder Legislativo.

§ 3º Os membros dos Conselhos serão nomeados pelo gerente de previdência, para um mandato de 04 (quatro) anos, podendo ser reconduzido.

§ 4º Cada membro terá um suplente com igual período de mandato do titular.

§ 5º O mandato de conselheiro é privativo do servidor público detentor de cargo efetivo





Prefeitura Municipal de Igarassu
Estado de Pernambuco
Gabinete do Prefeito
Praça da Bandeira, 14 -- Centro -- CEP: 53.600-000- Igarassu
PABX (081) 3543-0435 -- FAX (081) 3543-0494
Email: p.pmlq@hotmail.com / gabinete.igarassu@gmail.com



em exercício, ou servidor inativo do Município, desde que não tenha respondido processo disciplinar e não esteja em estágio probatório.

§ 6º Aos conselheiros será atribuída verba indenizatória para custeio de despesas, que corresponderá ao menor salário base pago pelo município.

§ 8º Os membros do Conselho Deliberativo, do Conselho Fiscal, Gerente de Previdência e o assistente financeiro previdenciário não serão destituíveis *ad nutum*, somente podendo ser afastados de suas funções depois de julgados em processo administrativo, se culpados por falta grave ou infração punível com demissão, ou em caso de vacância, assim entendida a ausência não justificada em duas reuniões consecutivas ou em três intercaladas no mesmo ano.

Seção I

Da Competência da Gerência de Previdência

Art. 28 - Compete ao Gerente de Previdência:

- I - Representar o Igaprev administrativamente e judicialmente;
- II - Exercer a administração do Igaprev;
- III- Autorizar, em conjunto com o assistente administrativo financeiro, as aplicações e investimentos dos recursos previdenciários;
- IV- Elaborar, gerenciar e fiscalizar a execução orçamentaria;
- V- Celebrar contratos em nome do Igaprev, seguindo as normas e princípio do direito público;
- VI - Organizar os serviços de prestação previdenciária e o quadro de pessoal do Instituto, autorizando os atos referentes a seus servidores;
- VI - realizar em conjunto com assistente administrativo financeiro as movimentações bancárias da autarquia previdenciária;
- VII - Encaminhar aos Poderes Legislativo e Executivo Municipal, e ao Tribunal de Contas do Estado de Pernambuco, a prestação de contas anual da autarquia previdenciária;
- VIII - Cumprir as deliberações dos Conselhos Deliberativo e Fiscal, facilitar o acesso de seus membros ao pleno exercício de suas funções;
- IX - Garantir a todos servidores pleno acesso às informações previdenciárias, subsumindo todos seus atos a ampla publicidade.





Prefeitura Municipal de Igarassu
Estado de Pernambuco
Gabinete do Prefeito
Praça da Bandeira, 14 – Centro – CEP. 53.800-000- Igarassu
PABX (081) 3543-0435 – FAX (081) 3543-0484
Email: p_miq@hotmail.com/gabinete.igarassu@gmail.com



X – Nomear e exonerar, em conjunto com o assistente administrativo financeiro, os servidores ocupantes dos cargos comissionados e funções gratificadas do IGAPREV.

XI – Conceder, em conjunto com o assistente administrativo financeiro e o presidente do conselho deliberativo, os benefícios previdenciários de aposentadoria e pensão.

Parágrafo único - As deliberações da gerência de previdência deverão ser cumpridas pela administração previdenciária.

Art. 29 Compete ao assistente administrativo financeiro previdenciário :

- I – Auxiliar o gerente de previdência no exercício de suas funções;
- II - Fiscalizar os contratos celebrados pela autarquia previdenciária;
- III- Administrar os serviços administrativos rotineiros do Igaprev;
- IV – Ratificar, junto com o Gerente de Previdência, todos os atos funcionais de seus servidores e beneficiários, dentre eles aposentaria, pensão, licenças remuneradas;
- V – Fiscalizar a arrecadação e o resultado das aplicações financeiras dos recursos previdenciários;
- VI – Exercer a supervisão geral do controle interno do Igaprev;
- VII- Supervisionar o cadastro geral dos contribuintes e beneficiários previdenciários a fim de mantê-lo sempre atualizado para fins de realização da avaliação atuarial anual;
- VIII- Providenciar o cálculo dos benefícios previdenciários, prestando informação aos beneficiários;
- IX – Elaborar relatório estatístico dos benefícios previdenciário.
- X – Substituir o gerente de previdência em seus impedimentos.

Art. 30. Poderão ser disponibilizados servidores do quadro efetivo municipal para exercício de suas funções no Igaprev, sem prejuízo de remuneração, direitos e vantagens.

Do Conselho de Deliberativo

Art. 31. Compete ao Conselho Deliberativo

- I – deliberar sobre a proposta orçamentária do Fundo;





Prefeitura Municipal de Igarassu
Estado de Pernambuco
Gabinete do Prefeito
Praça da Bandeira, 14 – Centro – CEP: 53.600-000, Igarassu
PABX (081) 3543-0435 – FAX (081) 3543-0494
Email: g.pmg@hotmail.com/gabinete.igarassu@gmail.com



- II – deliberar sobre a prestação de contas e os relatórios de execução orçamentária do Fundo;
- III – decidir sobre a forma de funcionamento do Conselho, elaborar o Regimento Interno;
- IV – fiscalizar o recolhimento das contribuições, inclusive verificando a correta base de cálculo e a aplicação das alíquotas;
- V – analisar e fiscalizar a aplicação do saldo de recursos do Fundo quanto à forma, ao prazo e à natureza dos investimentos;
- VI – expedir instruções necessárias à devolução de parcelas de benefícios indevidamente recebidos;
- VII – propor a alteração das alíquotas referentes às contribuições a que alude o art.13 desta Lei, com vistas a assegurar o equilíbrio financeiro e atuarial do Fundo, com base nas avaliações atuariais;
- VIII – aprovar e publicar a Política de Investimentos do Fundo para o exercício fiscal subsequente;
- IX – garantir pleno acesso das informações referentes à gestão do Regime aos segurados e dependentes;
- X – divulgar no quadro de publicações da Prefeitura Municipal e no sítio eletrônico do Município ou na imprensa oficial, todas as decisões do Conselho;
- XI - dirimir quaisquer dúvidas quanto à aplicação das normas regulamentares relativas ao RPPS, nas matérias de sua competência;
- XII - deliberar sobre outros assuntos de interesse do Fundo.

Seção II

Da Competência do Conselho Fiscal

Art. 32. Compete ao Conselho Fiscal:

- I – fiscalizar a administração financeira e contábil do Fundo, podendo, para tal fim, requisitar perícias, examinar a escrituração e respectiva documentação;
- II – emitir parecer sobre balanços e prestações de contas anuais e balancetes mensais;
- III – proceder à verificação de caixa, quando entender oportuno;
- IV – atender às consultas e solicitações que lhe forem submetidas pelo Conselho de Deliberativo, Prefeito Municipal e Câmara de Vereadores;





Prefeitura Municipal de Igarassu
Estado de Pernambuco
Gabinete do Prefeito
Praça da Bandeira, 14 – Centro – CEP: 53.600-000- Igarassu
PABX (081) 3543-0435 – FAX (081) 3543-0494
Email: p_mig@hotmail.com/gabinete.igarassu@gmail.com



V – examinar as prestações de contas dos servidores responsáveis por bens e valores do Fundo, opinando a respeito; e

VI – comunicar por escrito ao Conselho Deliberativo as deficiências e irregularidades encontradas no desempenho de suas atividades.

Art. 33. Incumbirá à Secretaria Municipal de Administração e Finanças proporcionar ao Conselho Deliberativo e ao Conselho Fiscal do IGAPREV, os meios necessários ao exercício de suas competências.

Art. 34. Os órgãos municipais deverão prestar toda e qualquer informação necessária ao adequado cumprimento das competências dos Conselhos, fornecendo sempre que necessário os estudos técnicos correspondentes.

Art. 35. As demais disposições atinentes ao funcionamento do Conselho Deliberativo e do Conselho Fiscal serão disciplinadas em regulamento.

CAPÍTULO VI

Do Plano de Benefícios

Art. 36. O RPPS compreende os seguintes benefícios:

I - Quanto ao segurado:

- a) aposentadoria por invalidez;
- b) aposentadoria compulsória;
- c) aposentadoria voluntária por idade e tempo de contribuição;
- d) aposentadoria voluntária por idade;
- e) aposentadoria especial;
- f) auxílio-doença;
- g) salário-família; e
- h) salário-maternidade.

II - Quanto ao dependente:

- a) pensão por morte; e
- b) auxílio-reclusão.





Prefeitura Municipal de Igarassu
Estado de Pernambuco
Gabinete do Prefeito
Praça da Bandeira, 14 – Centro – CEP. 53 600-000- Igarassu
PABX: (081) 3543-0435 – FAX: (081) 3543-0494
E-mail: p.omid@hotmail.com/gabinete.igarassu@gmail.com



Seção I Da Aposentadoria por Invalidez

Art. 37. O servidor que, estando ou não em gozo de auxílio-doença, for considerado incapaz para o exercício de seu cargo público, ou de readaptação para outro cargo de atribuições e atividades compatíveis com a limitação que tenha sofrido, respeitada a habilitação exigida, mediante laudo de perícia médica oficial, será aposentado por invalidez.

§ 1º Os proventos da aposentadoria por invalidez serão proporcionais ao tempo de contribuição, exceto se decorrentes de acidente em serviço, moléstia profissional ou doença grave, contagiosa ou incurável que conste no rol de doenças especificadas na presente lei, hipóteses em que os proventos serão integrais, observado, quanto ao seu cálculo, o disposto no art. 68.

§ 2º A aposentadoria por invalidez será concedida com base na legislação vigente na data em que o laudo médico pericial definir como início da incapacidade total e definitiva para o trabalho, assegurada ao servidor a opção prevista no art. 70 desta lei.

§ 3º O vencimento base, para o cálculo dos proventos proporcionais ao tempo de contribuição, não poderá ser inferior ao salário mínimo vigente no ato da concessão do benefício.

§ 4º O pagamento do benefício de aposentadoria por invalidez decorrente de doença mental, somente será feito ao curador do segurado, condicionado à apresentação do termo de curatela, ainda que provisório.

§ 5º O não comparecimento do segurado no prazo designado para a realização da perícia médica, implicará na suspensão do pagamento do benefício.

§ 6º O aposentado que voltar a exercer qualquer atividade laboral, terá a aposentadoria por invalidez permanente cessada, a partir da data do retorno, inclusive em caso de exercício de cargo eletivo.

§ 7º Acidente em serviço é aquele ocorrido no exercício do cargo, que se relacione, direta ou indiretamente, com as atribuições deste, provocando lesão corporal ou perturbação funcional que cause a perda ou redução, permanente ou temporária, da capacidade para o trabalho.

§ 8º Equiparam-se ao acidente em serviço, para os efeitos desta Lei:





Prefeitura Municipal de Igarassu
Estado de Pernambuco
Gabinete do Prefeito
Praça da Bandeira, 14 – Centro – CEP. 53.600-000- Igarassu
PABX (081) 3543-0435 – FAX (081) 3543-0494
Email: p_miq@hotmail.com/gabinete.igarassu@gmail.com



I - o acidente ligado ao serviço que, embora não tenha sido a causa única, haja contribuído diretamente para a redução ou perda da sua capacidade para o trabalho, ou produzido lesão que exija atenção médica para a sua recuperação;

II - o acidente sofrido pelo segurado no local e no horário do trabalho, em consequência de:

- a) ato de agressão, sabotagem ou terrorismo praticado por terceiro ou companheiro de serviço;
- b) ofensa física intencional, inclusive de terceiro, por motivo de disputa relacionada ao serviço;
- c) ato de imprudência, de negligência ou de imperícia de terceiro ou de companheiro de serviço;
- d) ato de pessoa privada do uso da razão; e
- e) desabamento, inundação, incêndio e outros casos fortuitos ou decorrentes de força maior.

III - a doença proveniente de contaminação acidental do servidor no exercício do cargo, e

IV - o acidente sofrido pelo servidor ainda que fora do local e horário de serviço:

- a) na execução de ordem ou na realização de serviço relacionado ao cargo;
- b) na prestação espontânea de qualquer serviço ao Município para lhe evitar prejuízo ou proporcionar proveito;
- c) em viagem a serviço, inclusive para estudo quando financiada pelo Município dentro de seus planos para melhor capacitação da mão-de-obra, independentemente do meio de locomoção utilizado, inclusive veículo de propriedade do servidor; e
- d) no percurso da residência para o local de trabalho ou deste para aquela, qualquer que seja o meio de locomoção, inclusive veículo de propriedade do servidor.

§ 9º- Consideram-se doenças graves, contagiosas ou incuráveis, a que se refere o parágrafo primeiro deste artigo, as seguintes:

- a) *tuberculose ativa; hanseníase; alienação mental; neoplasia maligna; cegueira; paralisia irreversível e incapacitante; cardiopatia grave; doença de Parkinson; espondiloartrose anquilosante; nefropatia grave; estado avançado da doença de Paget (osteíte deformante); síndrome da deficiência imunológica adquirida - Aids;*



RESOLUÇÃO TC Nº 48/2018
MUNICÍPIO DE IGARASSU - EXERCÍCIO: 2018

DEMONSTRATIVO DE RECOLHIMENTO DAS CONTRIBUIÇÕES PREVIDENCIÁRIAS AO REGIME PRÓPRIO DE PREVIDÊNCIA SOCIAL (RPPS)

ÓRGÃO/ENTIDADE: PREFEITURA MUNICIPAL DE IGARASSU

Alíquotas de contribuição, previstas na lei municipal nº 2.641, de 13/06/2007

Servidores Ativos: 11%

Inativos e Pensionistas: 11%

Poder, Órgão ou Entidade (contribuição "normal"): _____ 19,37%

Poder, Órgão ou Entidade (contribuição adicional/compromisso especial): _____%

Data de repasse das contribuições à Unidade Gestora do RPPS (previsão legal): _____ 10

ANEXO XI-A
CONTRIBUIÇÃO DOS SERVIDORES ATIVOS, INATIVOS E DOS PENSIONISTAS (RPPS)

BASE DE CÁLCULO		RETIDA	CONTABILIZADA	RECOLHIDA		DATA DO VENCIMENTO	DATA DO REPASSE
COMPETÊNCIA	VALOR			PRINCIPAL	ENCARGOS		
JANEIRO	2.758.585,73	303.444,43	303.444,43	303.444,43		10/02/2018	15/03/2018-11/04/2018
FEVEREIRO	2.724.412,91	299.685,42	326.129,77	326.129,77		10/03/2018	15/03/2018-11/04/2018
MARÇO	2.724.051,64	299.645,68	326.528,40	326.528,40		10/04/2018	11/04/2018
ABRIL	2.828.356,91	311.119,26	339.548,42	339.548,42		10/05/2018	10/05/2018
MAIO	2.995.894,55	329.548,40	358.989,41	358.989,41		10/06/2018	08/06/2018
JUNHO	2.871.681,73	315.884,99	344.253,03	344.253,03		10/07/2018	10/07/2018
JULHO	2.853.759,18	313.913,51	342.353,80	342.353,80		10/08/2018	10/08/2018
AGOSTO	2.840.154,82	312.417,03	358.246,00	341.426,18		10/09/2018	13/09/2018
SETEMBRO	2.807.675,82	308.844,34	602.829,31	602.829,31		10/10/2018	10/10/2018-15/10/2018-09/11/2018
OUTUBRO	2.802.029,27	308.223,22	90.742,49	90.742,49		10/11/2018	09/11/2018
NOVEMBRO	2.823.699,27	310.606,92	309.606,92	0,00		10/12/2018	
DEZEMBRO	2.810.569,09	309.162,60	309.162,60	0,00		10/01/2018	
13º SALÁRIO	2.826.495,64	310.914,52	310.914,52	0,00		10/01/2018	
TOTAL	36.667.366,56	4.033.410,32	4.322.749,10	3.376.245,24			



ANEXO XI-A
CONTRIBUIÇÃO DOS SERVIDORES ATIVOS, INATIVOS E DOS PENSIONISTAS (RPPS)
IGAPREV - IGARASSU PREVIDÊNCIA

BASE DE CÁLCULO		RETIDA	CONTABILIZADA	RECOLHIDA		DATA DO VENCIMENTO	DATA DO REPASSE
COMPETÊNCIA	VALOR			PRINCIPAL	ENCARGOS		
JANEIRO	76.792,55	8.447,18	8.447,18	8.447,18		09/02/2018	30.01.2018
FEVEREIRO	76.352,55	8.398,78	8.398,78	8.398,78		09/03/2018	28.02.2018
MARÇO	74.248,82	8.167,37	8.167,37	8.167,37		10/04/2018	28.03.2018
ABRIL	74.316,82	8.174,85	8.174,85	8.174,85		10/05/2018	26.04.2018
MAIO	74.436,73	8.188,04	8.188,04	8.188,04		11/06/2018	29.05.2018
JUNHO	74.436,73	8.188,04	8.188,04	8.188,04		10/07/2018	28.06.2018
JULHO	74.436,73	8.188,04	8.188,04	8.188,04		10/08/2018	27.07.2018
AGOSTO	74.316,82	8.174,85	8.174,85	8.174,85		10/09/2018	29.08.2018
SETEMBRO	74.316,82	8.174,85	8.174,85	8.174,85		10/10/2018	26.09.2018
OUTUBRO	74.316,82	8.174,85	8.174,85	8.174,85		09/11/2018	26.10.2018
NOVEMBRO	98.679,55	10.854,75	10.854,75	10.854,75		10/12/2018	29.11.2018
DEZEMBRO	58.153,45	6.396,88	6.396,88	6.396,88		10/01/2019	26.12.2018
13º SALÁRIO	90.838,91	9.992,28	9.992,28	9.992,28		20/12/2018	12.12.2018
TOTAL	995.643,30	109.520,76	109.520,76	109.520,76			



ANEXO XI-A
CONTRIBUIÇÃO DOS SERVIDORES ATIVOS, INATIVOS E DOS PENSIONISTAS (RPPS)
CÂMARA MUNICIPAL DE IGARASSU

BASE DE CÁLCULO		RETIDA	CONTABILIZADA	RECOLHIDA		DATA DO VENCIMENTO	DATA DO REPASSE
COMPETÊNCIA	VALOR			PRINCIPAL	ENCARGOS		
JANEIRO	42.186,18	4.640,48	4.640,48	4.640,48		28/02/2018	21.01.2018
FEVEREIRO	42.186,18	4.640,48	4.640,48	4.640,48		30/03/2018	08.03.2018
MARÇO	42.186,18	4.640,48	4.640,48	4.640,48		30/04/2018	04.04.2018
ABRIL	42.186,18	4.640,48	4.640,48	4.640,48		31/05/2018	26.04.2018
MAIO	42.186,18	4.640,48	4.640,48	4.640,48		29/06/2018	06.06.2018
JUNHO	42.186,18	4.640,48	4.640,48	4.640,48		31/07/2018	11.07.2018
JULHO	42.186,18	4.640,48	4.640,48	4.640,48		31/08/2018	24.07.2018
AGOSTO	42.186,18	4.640,48	4.640,48	4.640,48		28/09/2018	28.08.2018
SETEMBRO	42.186,18	4.640,48	4.640,48	4.640,48		31/10/2018	01.10.2018
OUTUBRO	42.186,18	4.640,48	4.640,48	4.640,48		30/11/2018	19.10.2018
NOVEMBRO	42.186,18	4.640,48	4.640,48	4.640,48		28/12/2018	22.11.2018
DEZEMBRO	42.186,18	4.640,48	4.640,48	4.640,48		31/01/2019	21.12.2018
13º SALÁRIO	42.186,18	4.640,48	4.640,48	4.640,48		31/01/2019	21.12.2018
TOTAL	548.420,34	60.326,24	60.326,24	60.326,24			



ANEXO XI-A
CONTRIBUIÇÃO DOS SERVIDORES ATIVOS, INATIVOS E DOS PENSIONISTAS (RPPS)
FUNDO MUNICIPAL DE SAÚDE DE IGARASSU

BASE DE CÁLCULO		RETIDA	CONTABILIZADA	RECOLHIDA		DATA DO VENCIMENTO	DATA DO REPASSE
COMPETÊNCIA	VALOR			PRINCIPAL	ENCARGOS		
JANEIRO	557.317,82	61.304,96	61.304,96	61.304,96		10/02/2018	08.02.2018
FEVEREIRO	557.811,28	61.359,24	61.359,24	61.359,24		10/03/2018	09.03.2018
MARÇO	550.344,27	60.537,87	60.537,87	60.537,87		10/04/2018	10.04.2018
ABRIL	553.612,46	60.897,37	60.897,37	60.897,37		10/05/2018	09.05.2018
MAIO	550.661,10	60.572,72	60.572,72	60.572,72		10/06/2018	08.06.2018
JUNHO	548.928,36	60.382,12	60.382,12	60.382,12		10/07/2018	10.07.2018
JULHO	552.379,91	60.761,79	60.761,79	60.761,79		10/08/2018	10.08.2018
AGOSTO	552.366,18	60.760,28	60.760,28	60.760,28		10/09/2018	10.09.2018
SETEMBRO	548.648,63	60.351,35	60.351,35	60.351,35		10/10/2018	10.10.2018
OUTUBRO	555.298,63	61.082,85	61.082,85	61.082,85		10/11/2018	09.11.2018
NOVEMBRO	542.330,37	59.623,34	59.623,34	59.623,34		10/12/2018	10.12.2018
DEZEMBRO	541.605,63	59.576,62	59.576,62	59.576,62		10/01/2019	10.01.2019
13º SALÁRIO	635.855,00	69.944,05	69.944,05	69.944,05		10/01/2019	10.01.2019
TOTAL	7.247.159,64	797.154,56	797.154,56	797.154,56			



ANEXO XI-A
CONTRIBUIÇÃO DOS SERVIDORES ATIVOS, INATIVOS E DOS PENSIONISTAS (RPPS)
TOTAL

BASE DE CÁLCULO		RETIDA	CONTABILIZADA	RECOLHIDA		DATA DO VENCIMENTO	DATA DO REPASSE
COMPETÊNCIA	VALOR			PRINCIPAL	ENCARGOS		
JANEIRO	3.434.882,28	377.837,05	377.837,05	377.837,05			
FEVEREIRO	3.400.762,92	374.083,92	400.528,27	400.528,27			
MARÇO	3.390.830,91	372.991,40	399.874,12	399.874,12			
ABRIL	3.498.472,37	384.831,96	413.261,12	413.261,12			
MAIO	3.663.178,56	402.949,64	432.390,65	432.390,65			
JUNHO	3.537.233,00	389.095,63	417.463,67	417.463,67			
JULHO	3.522.762,00	387.503,82	415.944,11	415.944,11			
AGOSTO	3.509.024,00	385.992,64	431.821,61	415.001,79			
SETEMBRO	3.472.827,45	382.011,02	675.995,99	675.995,99			
OUTUBRO	3.473.830,90	382.121,40	164.640,67	164.640,67			
NOVEMBRO	3.506.895,37	385.725,49	384.725,49	75.118,57			
DEZEMBRO	3.452.514,35	379.776,58	379.776,58	70.613,98			
13º SALÁRIO	3.595.375,73	395.491,33	395.491,33	84.576,81			
TOTAL	45.458.589,84	5.000.411,88	5.289.750,66	4.343.246,80			



RESOLUÇÃO TC Nº 47/2018
MUNICÍPIO DE IGARASSU - EXERCÍCIO: 2018

DEMONSTRATIVO DE RECOLHIMENTO DAS CONTRIBUIÇÕES PREVIDENCIÁRIAS AO REGIME PRÓPRIO DE PREVIDÊNCIA SOCIAL (RPPS)

ÓRGÃO/ENTIDADE: PREFEITURA MUNICIPAL DE IGARASSU

Alíquotas de contribuição, previstas na lei municipal nº 2.641, de 13/06/2007

Servidores Ativos: 11%

Inativos e Pensionistas: 11%

Poder, Órgão ou Entidade (contribuição "normal"): _____ 19,37%

Poder, Órgão ou Entidade (contribuição adicional/compromisso especial): _____%

Data de repasse das contribuições à Unidade Gestora do RPPS (previsão legal): _____ 10

ANEXO XI-A
CONTRIBUIÇÃO DOS SERVIDORES ATIVOS, INATIVOS E DOS PENSIONISTAS (RPPS)

BASE DE CÁLCULO		RETIDA	CONTABILIZADA	RECOLHIDA		DATA DO VENCIMENTO	DATA DO REPASSE
COMPETÊNCIA	VALOR			PRINCIPAL	ENCARGOS		
JANEIRO	2.758.585,73	534.338,05	534.338,05	534.338,05		10/02/2018	30/04/2018-15/03/2018-09/11/2018
FEVEREIRO	2.724.412,91	527.718,78	529.150,18	529.150,18		10/03/2018	30/04/2018-15/03/2018-09/11/2018-11/04/2018
MARÇO	2.724.051,64	527.648,80	527.648,82	527.648,82		10/04/2018	30/04/2018-10/04/2018-10/12/2018-11/04/2018
ABRIL	2.828.356,91	547.852,73	547.852,73	547.852,73		10/05/2018	10/05/2018
MAIO	2.995.894,55	580.304,77	580.304,79	580.304,79		10/06/2018	08/06/2018
JUNHO	2.871.681,73	556.244,75	556.244,75	556.244,75		10/07/2018	10/07/2018
JULHO	2.853.759,18	552.773,15	552.773,15	552.773,15		10/08/2018	10/08/2018
AGOSTO	2.840.154,82	550.137,99	550.137,99	550.137,99		10/09/2018	10/10/2018
SETEMBRO	2.807.675,82	543.846,81	543.846,81	543.846,81		10/10/2018	10/10/2018
OUTUBRO	2.802.029,27	542.753,07	542.753,09	542.753,09			09/11/2018
NOVEMBRO	2.823.699,27	546.950,55	546.950,56	-			
DEZEMBRO	2.810.569,09	544.407,23	544.407,23	-			
13º SALÁRIO	2.826.495,64	547.492,20	547.492,22	-			
TOTAL	36.667.366,56	7.102.468,88	7.103.900,37	5.465.050,36			



ANEXO XI-B
CONTRIBUIÇÃO DOS SERVIDORES ATIVOS, INATIVOS E DOS PENSIONISTAS (RPPS)
CÂMARA MUNICIPAL DE IGARASSU

BASE DE CÁLCULO		RETIDA	CONTABILIZADA	RECOLHIDA		DATA DO VENCIMENTO	DATA DO REPASSE
COMPETÊNCIA	VALOR			PRINCIPAL	ENCARGOS		
JANEIRO	42.186,18	8.171,46	8.171,46	8.171,46		28/02/2018	21.01.2018
FEVEREIRO	42.186,18	8.171,46	8.171,46	8.171,46		30/03/2018	08.03.2018
MARÇO	42.186,18	8.171,46	8.171,46	8.171,46		30/04/2018	04.04.2018
ABRIL	42.186,18	8.171,46	8.171,46	8.171,46		31/05/2018	26.04.2018
MAIO	42.186,18	8.171,46	8.171,46	8.171,46		29/06/2018	06.06.2018
JUNHO	42.186,18	8.171,46	8.171,46	8.171,46		31/07/2018	11.07.2018
JULHO	42.186,18	8.171,46	8.171,46	8.171,46		31/08/2018	24.07.2018
AGOSTO	42.186,18	8.171,46	8.171,46	8.171,46		28/09/2018	28.08.2018
SETEMBRO	42.186,18	8.171,46	8.171,46	8.171,46		31/10/2018	01.10.2018
OUTUBRO	42.186,18	8.171,46	8.171,46	8.171,46		30/11/2018	19.10.2018
NOVEMBRO	42.186,18	8.171,46	8.171,46	8.171,46		28/12/2018	22.11.2018
DEZEMBRO	42.186,18	8.171,46	8.171,46	8.171,46		31/01/2019	21.12.2018
13º SALÁRIO	42.186,18	8.171,46	8.171,46	8.171,46		31/01/2019	21.12.2018
TOTAL	548.420,34	106.228,98	106.228,98	106.228,98			



ANEXO XI-B
CONTRIBUIÇÃO DOS SERVIDORES ATIVOS, INATIVOS E DOS PENSIONISTAS (RPPS)
FUNDO MUNICIPAL DE SAÚDE

BASE DE CÁLCULO		RETIDA	CONTABILIZADA	RECOLHIDA		DATA DO VENCIMENTO	DATA DO REPASSE
COMPETÊNCIA	VALOR			PRINCIPAL	ENCARGOS		
JANEIRO	557.317,82	107.952,47	107.952,47	107.952,47		10/02/2018	08/02/2018
FEVEREIRO	557.811,28	108.048,04	108.048,04	108.048,04		10/03/2018	09/03/2018
MARÇO	550.344,27	106.601,68	106.601,68	106.601,68		10/04/2018	10/04/2018
ABRIL	553.612,46	107.234,74	107.234,74	107.234,74		10/05/2018	09/05/2018
MAIO	550.661,10	106.663,05	106.663,05	106.663,05		10/06/2018	08/06/2018
JUNHO	548.928,36	106.327,42	106.327,42	106.327,42		10/07/2018	10/07/2018
JULHO	552.379,91	106.995,98	106.995,98	106.995,98		10/08/2018	10/08/2018
AGOSTO	552.366,18	106.993,33	106.993,33	106.993,33		10/09/2018	10/09/2018
SETEMBRO	548.648,63	106.273,24	106.273,24	106.273,24		10/10/2018	10/10/2018
OUTUBRO	555.298,63	107.561,35	107.561,35	107.561,35		10/11/2018	09/11/2018
NOVEMBRO	542.330,37	104.991,28	104.991,28	104.991,28		10/12/2018	10/12/2018
DEZEMBRO	541.605,63	104.909,02	104.909,02	104.909,02		10/01/2019	10/01/2019
13º SALÁRIO	635.855,00	123.165,11	123.165,11	123.165,11		10/01/2019	10/01/2019
TOTAL	7.247.159,64	1.403.716,71	1.403.716,71	1.403.716,71			



ANEXO XI-B
CONTRIBUIÇÃO DOS SERVIDORES ATIVOS, INATIVOS E DOS PENSIONISTAS (RPPS)
TOTAL

BASE DE CÁLCULO		RETIDA	CONTABILIZADA	RECOLHIDA		DATA DO VENCIMENTO	DATA DO REPASSE
COMPETÊNCIA	VALOR			PRINCIPAL	ENCARGOS		
JANEIRO	3.358.089,73	650.461,98	650.461,98	650.461,98			
FEVEREIRO	3.324.410,37	643.938,28	645.369,68	645.369,68			
MARÇO	3.316.582,09	642.421,94	642.421,96	642.421,96			
ABRIL	3.424.155,55	663.258,93	663.258,93	663.258,93			
MAIO	3.588.741,83	695.139,28	695.139,30	695.139,30			
JUNHO	3.462.796,27	670.743,63	670.743,63	670.743,63			
JULHO	3.448.325,27	667.940,59	667.940,59	667.940,59			
AGOSTO	3.434.707,18	665.302,78	665.302,78	665.302,78			
SETEMBRO	3.398.510,63	658.291,51	658.291,51	658.291,51			
OUTUBRO	3.399.514,08	658.485,88	658.485,90	658.485,90			
NOVEMBRO	3.408.215,82	660.113,29	660.113,30	113.162,74			
DEZEMBRO	3.394.360,90	657.487,71	657.487,71	113.080,48			
13º SALÁRIO	3.504.536,82	678.828,77	678.828,79	131.336,57			
TOTAL	44.462.946,54	8.612.414,57	8.613.846,06	6.974.996,05			



ANEXO XI-B
CONTRIBUIÇÃO DOS SERVIDORES ATIVOS, INATIVOS E DOS PENSIONISTAS (RPPS)
PREVIDÊNCIA DE IGARASSU

BASE DE CÁLCULO		RETIDA	CONTABILIZADA	RECOLHIDA		DATA DO VENCIMENTO	DATA DO REPASSE
COMPETÊNCIA	VALOR			PRINCIPAL	ENCARGOS		
JANEIRO							
FEVEREIRO							
MARÇO							
ABRIL				SEM MOVIMENTO			
MAIO							
JUNHO							
JULHO							
AGOSTO							
SETEMBRO							



OUTUBRO							
NOVEMBRO							
DEZEMBRO							
13º SALÁRIO							
TOTAL							



Documento Assinado Digitalmente por: RONALDO ALVES DE OLIVEIRA, MARIO RICARDO SANTOS DE LIMA
Acesse em: <https://eic:ice.pe.gov.br/epp/validaDoc.seam> Código do documento: 35a563ad-f189-40f7-870d-121a5c34ce5c



Documento Assinado Digitalmente por: RONALDO ALVES DE OLIVEIRA, MARIO RICARDO SANTOS DE LIMA
Acesse em: <https://eic:ice.pe.gov.br/epp/validaDoc.seam> Código do documento: 35a563ad-f189-40f7-870d-121a5c34ce5c



Documento Assinado Digitalmente por: RONALDO ALVES DE OLIVEIRA, MARIO RICARDO SANTOS DE LIMA
Acesse em: <https://eic:ice.pe.gov.br/epp/validaDoc.seam> Código do documento: 35a563ad-f189-40f7-870d-121a5c34ce5c



Documento Assinado Digitalmente por: RONALDO ALVES DE OLIVEIRA, MARIO RICARDO SANTOS DE LIMA
Acesse em: <https://eic:ice.pe.gov.br/epp/validaDoc.seam> Código do documento: 35a563ad-f189-40f7-870d-121a5c34ce5c



Documento Assinado Digitalmente por: RONALDO ALVES DE OLIVEIRA, MARIO RICARDO SANTOS DE LIMA
Acesse em: <https://eic:ice.pe.gov.br/epp/validaDoc.seam> Código do documento: 35a563ad-f189-40f7-870d-121a5c34ce5c



Documento Assinado Digitalmente por: RONALDO ALVES DE OLIVEIRA, MARIO RICARDO SANTOS DE LIMA
Acesse em: <https://eic:ice.pe.gov.br/epp/validaDoc.seam> Código do documento: 35a563ad-f189-40f7-870d-121a5c34ce5c



Documento Assinado Digitalmente por: RONALDO ALVES DE OLIVEIRA, MARIO RICARDO SANTOS DE LIMA
Acesse em: <https://eic:ice.pe.gov.br/epp/validaDoc.seam> Código do documento: 35a563ad-f189-40f7-870d-121a5c34ce5c



Documento Assinado Digitalmente por: RONALDO ALVES DE OLIVEIRA, MARIO RICARDO SANTOS DE LIMA
Acesse em: <https://eic:ice.pe.gov.br/epp/validaDoc.seam> Código do documento: 35a563ad-f189-40f7-870d-121a5c34ce5c



Documento Assinado Digitalmente por: RONALDO ALVES DE OLIVEIRA, MARIO RICARDO SANTOS DE LIMA
Acesse em: <https://eic:ice.pe.gov.br/epp/validaDoc.seam> Código do documento: 35a563ad-f189-40f7-870d-121a5c34ce5c



RESOLUÇÃO TC Nº ____ /2018
MUNICÍPIO DE IGARASSU EXERCÍCIO: 2018
ANEXO XIII

DEMONSTRATIVO DE RECOLHIMENTO DAS CONTRIBUIÇÕES PREVIDENCIÁRIAS AO REGIME GERAL DE PREVIDÊNCIA SOCIAL (RGPS)

ANEXO XIII - A

CONTRIBUIÇÃO DOS SEGURADOS (RGPS)
PREFEITURA MUNICIPAL DE IGARASSU

BASE DE CÁLCULO		RETIDA	CONTABILIZADA	RECOLHIDA		DATA DO VENCIMENTO	DATA DO REPASSE
COMPETÊNCIA	VALOR			PRINCIPAL	ENCARGOS		
JANEIRO	1.510.529,07	128.186,35	128.186,35	128.186,35		20/02/2018	30/07/2018
FEVEREIRO	1.517.262,38	128.868,37	128.186,35	128.186,35		20/03/2018	30/07/2018
MARÇO	2.168.922,71	183.395,32	183.395,32	183.395,32		20/04/2018	30/07/2018
ABRIL	2.022.759,34	171.107,65	171.107,65	171.107,65		20/05/2018	30/07/2018
MAIO	2.052.197,21	173.663,95	173.663,95	173.663,95		20/06/2018	30/07/2018
JUNHO	2.066.774,62	174.968,33	174.968,33	174.968,33		20/07/2018	30/07/2018
JULHO	1.965.069,83	166.591,07	166.591,07	166.591,07		20/08/2018	10/08/2018
AGOSTO	2.051.930,17	173.684,65	173.684,65	173.684,65		20/09/2018	10/09/2018
SETEMBRO	2.066.874,88	174.798,05	174.798,05	174.798,05		20/10/2018	09/11/2018
OUTUBRO	2.074.279,04	175.659,61	175.659,61	175.659,61		20/11/2018	10/12/2018
NOVEMBRO	2.063.929,98	175.201,65	175.201,65	175.201,65		20/12/2018	10/12/2018
DEZEMBRO	1.919.321,59	163.723,80	163.723,80	0,00		20/01/2018	
13º SALÁRIO	1.894.076,38	160.707,43	160.707,43	0,00		20/12/2018	
TOTAL	25.373.927,20	2.150.556,23	2.149.874,21	1.825.442,98	-		



ANEXO XIII - A

**CONTRIBUIÇÃO DOS SEGURADOS (RGPS)
URBI**

BASE DE CÁLCULO		RETIDA	CONTABILIZADA	RECOLHIDA		DATA DO VENCIMENTO	DATA DO REPASSE
COMPETÊNCIA	VALOR			PRINCIPAL	ENCARGOS		
JANEIRO	195.251,89	17.057,68	40.485,72	25.182,92	1.710,56	20/02/2018	18/05/2018
FEVEREIRO	196.165,97	18.106,82	42.476,51	25.522,83	869,59	20/03/2018	19/04/2018
MARÇO	184.036,05	16.732,94	40.127,94	56.385,21	-	20/04/2018	19/04/2018
ABRIL	188.987,25	17.365,05	41.017,20	57.843,16	-	20/05/2018	18/05/2018
MAIO	182.508,31	16.649,70	39.711,83	32.855,26	396,85	20/06/2018	27/07/2018
JUNHO	198.558,77	18.422,14	42.922,93	47.856,09	-	20/07/2018	13/07/2018
JULHO	193.726,30	17.679,15	42.099,79	0,00	0,00	-	-
AGOSTO	180.111,07	16.870,49	39.104,44	0,00	0,00	-	-
SETEMBRO	180.406,68	16.902,72	39.249,47	0,00	0,00	-	-
OUTUBRO	186.387,37	16.589,39	40.485,22	0,00	0,00	-	-
NOVEMBRO	178.462,38	16.284,79	39.379,02	0,00	0,00	-	-
DEZEMBRO	169.260,47	15.259,14	37.237,30	0,00	0,00	-	-
13º SALÁRIO	147.729,69	13.448,39	32.500,58	0,00	0,00	-	-
TOTAL	2.381.592,20	199.689,25	516.797,95	245.645,47	2.977,00		



ANEXO XIII - A

CONTRIBUIÇÃO DOS SEGURADOS (RGPS)

TOTAL

BASE DE CÁLCULO		RETIDA	CONTABILIZADA	RECOLHIDA		DATA DO VENCIMENTO	DATA DO REPASSE
COMPETÊNCIA	VALOR			PRINCIPAL	ENCARGOS		
JANEIRO	1.705.780,96	145.244,03	168.672,07	153.369,27	1.710,56		
FEVEREIRO	1.713.428,35	146.975,19	170.662,86	153.709,18	869,59		
MARÇO	2.352.958,76	200.128,26	223.523,26	239.780,53	-		
ABRIL	2.211.746,59	188.472,70	212.124,85	228.950,81	-		
MAIO	2.234.705,52	190.313,65	213.375,78	206.519,21	396,85		
JUNHO	2.265.333,39	193.390,47	217.891,26	222.824,42	-		
JULHO	2.158.796,13	#VALOR!	208.690,86	166.591,07	-		
AGOSTO	2.232.041,24	190.555,14	212.789,09	173.684,65	-		
SETEMBRO	2.247.281,56	191.700,77	214.047,52	174.798,05	-		
OUTUBRO	2.260.666,41	192.249,00	216.144,83	175.659,61	-		
NOVEMBRO	2.242.392,36	191.486,44	214.580,67	175.201,65	-		
DEZEMBRO	2.088.582,06	178.982,94	200.961,10	-	-		
13º SALÁRIO	2.041.806,07	174.155,82	193.208,01	-	-		
TOTAL	27.755.519,40	2.350.245,48	2.666.672,16	2.071.088,45	2.977,00		



Documento Assinado Digitalmente por: RONALDO ALVES DE OLIVEIRA, MARIO RICARDO SANTOS DE LIMA
Acesse em: <https://eic:ice.pe.gov.br/epp/validaDoc.seam> Código do documento: 23e1036-5845-48cb-bf84-7808f0f58939



RESOLUÇÃO TC Nº ____/2018

ANEXO XIII – B

CONTRIBUIÇÃO DO ÓRGÃO/ENTIDADE (RGPS)
PREFEITURA MUNICIPAL DE IGARASSU

BASE DE CÁLCULO		CONTRIBUIÇÃO NORMAL						
COMPETÊNCIA	VALOR	DEVIDA	CONTABILIZADA	BENEFÍCIOS PAGOS DIRETAMENTE	RECOLHIDA		DATA DO VENCIMENTO	DATA DO REPASSE
					PRINCIPAL	ENCARGOS		
JANEIRO	1.510.529,07	324.159,54	73.078,97	4.057,25	73.078,97		20/02/2018	20/02/2018-19/02/2018-17/01/2018
FEVEREIRO	1.517.262,38	325.604,51	74.413,24	3.135,00	74.413,24		20/03/2018	19/03/2018-20/02/2018-19/03/2018
MARÇO	2.168.922,71	465.450,81	71.823,99	5.703,25	71.823,99		20/04/2018	18/04/2018-16/03/2018-18/04/2018
ABRIL	2.022.759,34	434.084,15	71.322,48	5.671,50	71.322,48		20/05/2018	18/05/2018-18/04/2018-18/05/2018
MAIO	2.052.197,21	440.401,52	73.392,58	3.171,50	73.392,58		20/06/2018	20/06/2018-18/05/2018-20/06/2018
JUNHO	2.066.774,62	443.529,83	74.206,19	3.139,75	74.206,19		20/07/2018	10/07/2018-20/06/2018-10/07/2018
JULHO	1.965.069,83	421.703,99	72.805,83	3.203,25	72.805,83		20/08/2018	24/07/2018-19/07/2018-24/07/2018
AGOSTO	2.051.930,17	440.344,21	72.627,49	3.203,25	72.627,49		20/09/2018	20/08/2018-21/08/2018-20/08/2018
SETEMBRO	2.066.874,88	443.551,35	75.345,99	666,75	75.345,99		20/10/2018	20/09/2018-19/09/2018-20/09/2018
OUTUBRO	2.074.279,04	445.140,28	69.160,74	4.135,00	69.160,74		20/11/2018	19/10/2018-18/10/2018-19/10/2018
NOVEMBRO	2.063.929,98	442.919,37	69.812,18	4.166,75	69.812,18		20/12/2018	26/11/2018-21/11/2018-20/11/2018
DEZEMBRO	1.919.321,59	411.886,41	411.886,42	3.785,75	0,00		20/01/2019	20/11/2018
13º SALÁRIO	1.894.076,38	406.468,79	399.629,73	0,00	0,00		20/01/2019	
TOTAL	25.373.927,20	5.445.244,76	1.609.505,83	44.039,00	797.989,68			



CONTRIBUIÇÃO DO ÓRGÃO/ENTIDADE (RGPS)
URBI

BASE DE CÁLCULO		CONTRIBUIÇÃO NORMAL						
COMPETÊNCIA	VALOR	DEVIDA	CONTABILIZADA	BENEFÍCIOS PAGOS	RECOLHIDA		DATA DO VENCIMENTO	DATA DO REPASSE
					PRINCIPAL	ENCARGOS		
JANEIRO	195.251,89	57133,09	40.485,72	410,31	25.182,92	1710,56	20/02/2018	18/05/2018
FEVEREIRO	196.165,97	60.107,68	42.476,51	475,65	25.508,77	869,59	20/03/2018	15/03/2018
MARÇO	184.036,05	56.385,21	40.127,94	475,66	56.385,21	0,00	20/04/2018	19/04/2018
ABRIL	188.987,25	57.843,15	39.817,20	539,09	57.843,16	0,00	20/05/2018	18/05/2018
MAIO	182.508,31	55.822,36	39.711,83	539,17	32.855,26	396,85	20/06/2018	14/06/2018
JUNHO	198.558,77	60.805,90	42.922,93	539,17	47.856,09	0,00	20/07/2018	13/07/2018
JULHO	193.726,30	59.239,77	42.099,79	539,17	0,00	0,00	-	-
AGOSTO	180.111,07	55.466,42	39.104,44	508,51	0,00	0,00	-	-
SETEMBRO	180.406,68	55.742,53	39.249,47	409,66	0,00	0,00	-	-
OUTUBRO	186.387,37	57.023,79	40.485,22	409,67	0,00	0,00	-	-
NOVEMBRO	178.462,38	55.188,16	39.379,02	475,65	0,00	0,00	-	-
DEZEMBRO	169.260,47	52.022,79	37.237,30	473,65	0,00	0,00	-	-
13º SALÁRIO	147.729,89	45.948,97	32.500,58	0,00	0,00	0,00	-	-
TOTAL	2.381.592,40	728.729,82	515.597,95	5795,36	245.631,41			



CONTRIBUIÇÃO DO ÓRGÃO/ENTIDADE (RGPS)
Total

BASE DE CÁLCULO		CONTRIBUIÇÃO NORMAL						
COMPETÊNCIA	VALOR	DEVIDA	CONTABILIZADA	BENEFÍCIOS PAGOS	RECOLHIDA		DATA DO VENCIMENTO	DATA DO REPASSE
					PRINCIPAL	ENCARGOS		
JANEIRO	1.705.780,96	381.292,63	113.564,69	4.467,56	98.261,89	1710,56		
FEVEREIRO	1.713.428,35	385.712,19	116.889,75	3.610,65	99.922,01	869,59		
MARÇO	2.352.958,76	521.836,02	111.951,93	6.178,91	128.209,20	0,00		
ABRIL	2.211.746,59	491.927,30	111.139,68	6.210,59	129.165,64	0,00		
MAIO	2.234.705,52	496.223,88	113.104,41	3.710,67	106.247,84	396,85		
JUNHO	2.265.333,39	504.335,73	117.129,12	3.678,92	122.062,28	0,00		
JULHO	2.158.796,13	480.943,76	114.905,62	3.742,42	72.805,83	0,00		
AGOSTO	2.232.041,24	495.810,63	111.731,93	3.711,76	72.627,49	0,00		
SETEMBRO	2.247.281,56	499.293,88	114.595,46	1.076,41	75.345,99	0,00		
OUTUBRO	2.260.666,41	502.164,07	109.645,96	4.544,67	69.160,74	0,00		
NOVEMBRO	2.242.392,36	498.107,53	109.191,20	4.642,40	69.812,18	0,00		
DEZEMBRO	2.088.582,06	463.909,20	449.123,72	4.259,40	-	0,00		
13º SALÁRIO	2.041.806,27	452.417,76	432.130,31	-	-	0,00		
TOTAL	27.755.519,60	6.173.974,58	2.125.103,78	49.834,36	1.043.621,09	0,00		





**TERMO DE ACORDO DE REPARCELAMENTO E
CONFISSÃO DE DÉBITOS PREVIDENCIÁRIOS (ACORDO CADPREV Nº 02064/2017)**

Documento Assinado Digitalmente por: MARIO RICARDO SANTOS DE LIMA
Acesse em: <https://stc.ce.gov.br/epp/validaDoc.seam> Código do documento: 3668f430-81ce-4757-af6c-e10622251b19

DEVEDOR

Ente Federativo/UF: Igarassu/PE
Endereço: PRACA DA BANDEIRA, 14
Bairro: CENTRO
Telefone: (081) 3543-0596
E-mail: gabinete_prefeito@igarassu.pe.gov.br
Representante legal: MARIO RICARDO DE SANTOS LIMA
CPF: 245.481.624-53
Cargo: Prefeito
E-mail: gabinete_prefeito@igarassu.pe.gov.br

CNPJ: 10.359.560/0001-90
CEP: 53610-050
Fax:

Complemento:
Data início da gestão: 01/01/2017

CREDOR

Unidade Gestora: IGAPREV - IGARASSU PREVIDENCIA
Endereço: RUA DANTAS BARRETO, 16
Bairro: CENTRO
Telefone: (081) 3543-1190
E-mail: igaprev@hotmail.com
Representante legal: FRANCISCO BARRETO DE MENEZES LEITE
CPF: 095.767.034-68
Cargo: Gerente
E-mail: igaprev@hotmail.com

CNPJ: 06.234.755/0001-37
CEP: 53610-050
Fax: (081) 3543-9011

Complemento: GERENTE DE
Data início da gestão: 16/03/2017

As partes acima identificadas firmam o presente Termo de Acordo de Reparcimento e Confissão de Débitos Previdenciários com fundamento na Lei nº LC 72 E LC 23/2013 e alt na LC 58/2016 e em conformidade com as cláusulas e condições abaixo :

Cláusula Primeira - DO OBJETO

O IGAPREV - IGARASSU PREVIDENCIA é CREDOR junto ao DEVEDOR Municípios de Igarassu da quantia de R\$ 1.531.590,93 (um milhão e quinhentos e trinta e um mil e quinhentos e noventa reais e noventa e três centavos), correspondentes aos valores de Contribuição Patronal (200 meses) devidos e não repassados ao Regime Próprio de Previdência Social - RPPS dos servidores públicos, relativos ao período de 04/2016 a 07/2016 cujo detalhamento encontra-se no Demonstrativo Consolidado do Parcelamento - DCP anexo.

Pelo presente instrumento o/a Municípios de Igarassu confessa ser DEVEDOR do montante citado e compromete-se a quitá-lo na forma aqui estabelecida.

O DEVEDOR renuncia expressamente a qualquer contestação quanto ao valor e procedência da dívida e assume integral responsabilidade pela exatidão do montante declarado e confessado, ficando, entretanto, ressalvado o direito do CREDOR de apurar, a qualquer tempo, a existência de outras importâncias devidas e não incluídas neste instrumento, ainda que relativas ao mesmo período.

Cláusula Segunda - DO PAGAMENTO

O montante de R\$ 1.531.590,93 (um milhão e quinhentos e trinta e um mil e quinhentos e noventa reais e noventa e três centavos), será pago em 100 (cem) parcelas mensais e sucessivas de R\$ 15.315,91 (quinze mil e trezentos e quinze reais e noventa e um centavos) atualizadas de acordo com o disposto na Cláusula Terceira.

A primeira parcela, no valor R\$ 15.315,91 (quinze mil e trezentos e quinze reais e noventa e um centavos), vencerá em 20/01/2018 e as demais parcelas na mesma data dos meses posteriores, comprometendo-se o DEVEDOR a pagar as parcelas nas datas fixadas, atualizadas conforme o critério determinado na Cláusula Terceira.

O DEVEDOR se obriga, também, a consignar no orçamento de cada exercício financeiro, as verbas necessárias ao pagamento das parcelas e das contribuições que vencerem após esta data.

A dívida objeto do reparcelamento constante deste instrumento é definitiva e irratável, assegurando ao CREDOR a cobrança judicial da dívida, atualizada pelos critérios fixados na Cláusula Terceira até a data da inscrição em Dívida Ativa.

Fica acordado que o DEVEDOR e o CREDOR prestarão ao Ministério da Previdência Social todas as informações referentes ao presente acordo de reparcelamento através dos documentos constantes nas normas que regem os Regimes Próprios de Previdência Social.

Cláusula Terceira - DA ATUALIZAÇÃO DOS VALORES

A apuração do novo saldo devedor, calculado a partir dos valores atualizados da consolidação do parcelamento anterior e das prestações pagas desta, atualizados pelo IPCA acumulado, acrescidos de juros legais simples de 0,50% ao mês (zero vírgula cinquenta por cento ao mês), acumulados, desde a data do valor consolidado do (re)parcelamento e prestações pagas anterior até a data de consolidação atual.

Parágrafo primeiro - As parcelas vincendas determinadas na Cláusula Segunda serão atualizadas pelo IPCA acumulado desde o mês da consolidação dos débitos até o mês anterior ao do vencimento da respectiva parcela em que tenha sido disponibilizado pelo órgão responsável por sua apuração acrescido de juros legais simples de 0,50% ao mês (zero vírgula cinquenta por cento ao mês), acumulados desde o mês da consolidação até o mês anterior ao do vencimento da respectiva parcela, visando manter o equilíbrio financeiro e atuarial.



**TERMO DE ACORDO DE REPARCELAMENTO E
CONFISSÃO DE DÉBITOS PREVIDENCIÁRIOS (ACORDO CADPREV Nº 02064/2017)**

Parágrafo segundo - Em caso de atraso no pagamento de quaisquer das parcelas, sobre o valor atualizado até a data de seu vencimento, incidirá atualização pelo IPCA acumulado desde o mês do vencimento até o mês anterior ao do pagamento da respectiva parcela em que tenha sido disponibilizado pelo órgão responsável por sua apuração e acréscimo de juros legais simples de 1,00% ao mês (um por cento ao mês), acumulados desde o mês do vencimento até o mês anterior ao do pagamento e multa de 2,00% (dois por cento).

Cláusula Quarta: DA VINCULAÇÃO DO FPM

O DEVEDOR vincula o Fundo de Participação dos Municípios - FPM como garantia de pagamento dos valores:
a) das prestações acordadas neste termo de acordo de parcelamento e não pagas no seu vencimento, atualizadas na forma da cláusula terceira;
b) das contribuições previdenciárias não incluídas neste termo de acordo de parcelamento e não pagas no seu vencimento, devidamente atualizadas na forma da legislação do ente.
A vinculação será formalizada por meio do fornecimento ao agente financeiro responsável pela liberação do FPM da "Autorização para Débito na Conta de Repasse do Fundo de Participação dos Municípios - FPM", conforme anexo a este termo, e deverá permanecer em vigor até a quitação integral do acordo de parcelamento.

Cláusula Quinta - DA RESCISÃO

Constituem motivo para rescisão deste termo de acordo de parcelamento, independentemente de intimação, notificação ou interpelação judicial ou extrajudicial, quaisquer das seguintes situações: a) a infração de qualquer das cláusulas do termo; b) a falta de pagamento de 3 (três) parcelas consecutivas ou alternadas; c) a ausência de repasse integral das contribuições devidas ao RPPS, das competências a partir de abril de 2017, (três) meses consecutivos ou alternados.

Cláusula Sexta - DA DEFINITIVIDADE

A assinatura do presente termo de acordo pelo DEVEDOR importa em confissão definitiva e irratável do débito, sem que isso implique em novação ou transação, configurando ainda, confissão extrajudicial, nos termos dos artigos 348, 353 e 354, do Código de Processo Civil, devendo o montante parcelado ser devidamente reconhecido e contabilizado pelo ente federativo como dívida fundada com a unidade gestora do RPPS.

Cláusula Sétima - DA PUBLICIDADE

O presente termo de acordo de reparcelamento e confissão de débitos previdenciários entrará em vigor na data de sua publicação.

Cláusula Oitava - DO FORO

Para dirimir quaisquer dúvidas que porventura venham surgir no decorrer da execução do presente termo, as partes, de comum acordo, elegem o foro de sua Comarca.

Para fins de direito, este instrumento é firmado em 2 (duas) vias de igual teor e forma e diante de 2 (duas) testemunhas.

Igarassu - PE / 12/12/2017



Município de Igarassu
Estado de Pernambuco
Mário Ricardo de Santos Lima
Prefeito
Prefeitura Municipal de Igarassu
MARIO RICARDO DE SANTOS LIMA

IGAPREV - IGARASSU PREVIDENCIA
FRANCISCO BARRETO DE MENEZES LEITE

Testemunhas:



JACQUELINE DA SILVA CAMPELO
ASSESSOR
CPF: 045.849.884-25
RG: 8661978



KARINA FREITAS DA SILVA
GERENTE RH
CPF: 033.000.224-44
RG: 5487381

Documento Assinado Digitalmente por MARIO RICARDO DE SANTOS DE LIMA
Acesse em: https://eccc.ce.gov.br/epv/validarDoc.aspx?CodigoDoDocumento=36681430-81ce-4737-af6-e16622251b19



**TERMO DE ACORDO DE REPARCELAMENTO E
CONFISSÃO DE DÉBITOS PREVIDENCIÁRIOS (ACORDO CADPREV Nº 02064/2017)**

DECLARAÇÃO

MARIO RICARDO DE SANTOS LIMA, Prefeito, DECLARA para os devidos fins, que o Termo de Acordo de Reparcelamento e Confissões de Débitos Previdenciários nº 02064/2017, firmado entre o/a Igarassu e o IGAPREV - IGARASSU PREVIDENCIA em 12/12/2017, foi publicado em 24/01/18 no

- mural
 jornal - Edição nº _____, de ____/____/____
 Diário Oficial do _____ - Edição nº _____, de ____/____/____

Por ser expressão da verdade, firma a presente.

Igarassu, 24/01/18

MARIO RICARDO DE SANTOS LIMA

Prefeito



Documento Assinado Digitalmente por: MARIO RICARDO SANTOS DELMA
 Acesse em: https://cctec.te.pe.gov.br/epv/validaDoc.seam?codigo_documento=36687430-8&file=4757val6c616627201b9

AUTORIZAÇÃO PARA DÉBITO NA CONTA DE REPASSE DO FUNDO DE PARTICIPAÇÃO D MUNICÍPIOS - FPM

Anexo ao Termo de Acordo de Parcelamento e Confissão de Débitos Previdenciários

Acordo CADPREV nº	02064/2017	Data	07/12/2017
Valor consolidado	1.531.590,93	Valor da prestação inicial	15.315,91
Número prestações	100	Vencimento 1ª prestação	20/01/2018

DEVEDOR

Ente Federativo	Igarassu/PE	CNPJ	10.359.560/0001-90
Representante Legal	MARIO RICARDO DE SANTOS LIMA	CPF	245.481.624-53
Conta para débito	Banco do Brasil	Agência nº	13617
		Conta nº	42293



CREDOR

Unidade Gestora	IGAPREV - IGARASSU PREVIDENCIA	CNPJ	06.234.755/0001-37
Representante Legal	FRANCISCO BARRETO DE MENEZES LEITE	CPF	096.767.034-68
Conta para crédito	Banco do Brasil	Agência nº	13617
		Conta nº	155276

1. O ente federativo acima qualificado, por intermédio de seu representante legal, na condição de devedor da Unidade Gestora de seu RPP, forma do Termo de Acordo de Parcelamento e Confissão de Débitos Previdenciários acima identificado, científica o Banco do Brasil de que, segundo estabelecido na cláusula quarta do referido termo de acordo, ocorreu a vinculação dos valores do Fundo de Participação dos Municípios - FPM em garantia de pagamento:
 - 1.1 - das prestações acordadas no termo de acordo de parcelamento e não pagas no seu vencimento;
 - 1.2 - das contribuições previdenciárias não incluídas no termo de acordo de parcelamento e não pagas no seu vencimento.
2. Desse modo, o ente federativo autoriza o Banco do Brasil a debitar na conta destinada às liberações do FPM e transferir para a conta da Unidade Gestora os valores não pagos no seu vencimento, enquanto estiver vigente e o termo de acordo, observado o seguinte procedimento:
 - 2.1 - Decorridos 5 (cinco) dias do vencimento da prestação do acordo de parcelamento (Item 1.1) ou 30 (trinta) dias do vencimento das contribuições não parceladas (Item 1.2), sem que o ente federativo tenha efetuado o pagamento, a Unidade Gestora encaminhará ao Banco do Brasil demonstrativo atualizado do valor devido, com cópia ao ente.
 - 2.2 - Recebida a comunicação, o Banco do Brasil debitará o valor devido na conta do ente federativo, na data de liberação da primeira parcela subsequente do FPM, transferindo-o de imediato para a conta da Unidade Gestora.
 - 2.3 - Se o valor disponível na conta do FPM não for suficiente para liquidação do valor devido, este será amortizado pelo saldo existente na conta, dando-se preferência aos valores de que tratam o item 1.1 e em seguida aos do item 1.2, e o resíduo será debitado na parcela subsequente de crédito do FPM.
 - 2.4 - O valor devido, indicado para débito na conta do ente federativo, conforme item 2.1, é de inteira responsabilidade da Unidade Gestora, eximindo-se o Banco do Brasil de qualquer responsabilidade quanto ao seu cálculo.
3. O ente federativo declara-se ciente de que a revogação desta autorização antes da quitação integral do acordo de parcelamento constituirá causa para a rescisão antecipada do termo de acordo, com as consequências estabelecidas em sua cláusula quinta.
4. Esta autorização constitui parte integrante do termo de acordo e será, após assinada pelos envolvidos, digitalizada e enviada ao Ministério da Previdência Social, por meio do CADPREV.

Igarassu/PE - 12/12/2017

ASSINATURAS

ENTE FEDERATIVO	 Prefeito Municipal de Igarassu Mario Ricardo Santos de Lima Prefeito
UNIDADE GESTORA	 Alfredo de Aguiar Santos Gerente Geral Matr. 4.235.756-0
BANCO DO BRASIL (*)	

(*) Identificar o responsável (nome, cargo e inscrição)



DEMONSTRATIVO CONSOLIDADO DE PARCELAMENTO - DCP (Reparcelamento)

1. IDENTIFICAÇÃO DO PLANO

CNPJ: 10.359.560/0001-90	Número do acordo: 02064/2017	Data de consolidação do Termo: 07/12/2017	07/12/2017
Ente: Prefeitura Municipal de Igarassu / PE		Data de assinatura do Termo: 12/12/2017	12/12/2017
Título: REPARCELAMENTO DO ACORDO Nº 00624/2016 PMI		Data de vencimento da 1ª: 20/01/2018	20/01/2018
Lei autorizativa do parcelamento: LC 72 E LC 23/2013 e alt na LC 58/2016			

2. RESULTADO DA RUBRICA

Rubrica: Contribuição Patronal (200 meses)

Competência: Inicial: 04/2016 Final: 07/2016	Quantidade de Parcelas: 100		
Diferença apurada: 2.297.866,99	Diferença apurada atualizada: 2.586.806,53	Valor pago atualizado: 1.055.215,60	
Valor da parcela na data de consolidação: 15.315,91		Valor total reparcelado: 1.531.590,93	

Critérios de atualização para consolidação do débito:

Índice: IPCA Taxa de juros: 0,50 am Tipo de juros: Simples Multa: 1,00 %

Critérios de atualização das parcelas vincendas:

Índice: IPCA Taxa de juros: 0,50 am Tipo de juros: Simples

Critérios de atualização das parcelas vencidas:

Índice: IPCA Taxa de juros: 1,00 am Tipo de juros: Simples Multa: 2,00 %

3. LANÇAMENTOS DA RUBRICA E VALORES PAGOS

Rubrica: Contribuição Patronal		Data de Consolidação do		12/08/2016		Número do Acordo: 00624/2016		
COMPETÊNCIA	DIFERENÇA APURADA	ÍNDICE(%)	VARIAÇÃO(%)	ATUALIZAÇÃO	JUROS PERC.(%)	JUROS	MULTA	DIFERENÇA ATUALIZADA
08/2016	2.297.866,99	0,44	3,79	87.089,16	7,50	178.871,71	22.978,67	2.586.806,53
TOTAL:	2.297.866,99			87.089,16		178.871,71	22.978,67	2.586.806,53

LANÇAMENTOS DE VALORES PAGOS

Rubrica: Contribuição Patronal	Data de Consolidação do Termo: 12/08/2016	Número do Acordo: 00624/2016
PARCELA	DATA DO	VALOR PAGO
		ÍNDICE(%) VARIAÇÃO (%) ATUALIZAÇÃO TAXA DE JUROS (%) TIPO DE JUROS VALOR ATUALIZADO



DEMONSTRATIVO CONSOLIDADO DE PARCELAMENTO - DCP (Reparcelamento)

001	11/11/2016	76.595,57	0,18	2,80	2.144,88	7,00	Simple	84.252,07
002	06/12/2016	85.403,83	0,30	2,50	2.135,10	6,50	Simple	93.228,96
003	09/01/2017	82.032,81	0,36	2,11	1.730,89	6,00	Simple	88.789,31
004	02/02/2017	159.015,08	0,33	1,77	2.814,57	5,50	Simple	170.730,28
005	20/02/2017	80.195,18	0,33	1,77	1.419,45	5,50	Simple	86.103,43
006	20/03/2017	80.854,01	0,25	1,52	1.228,98	5,00	Simple	86.187,14
007	10/05/2017	84.701,52	0,31	1,06	897,84	4,00	Simple	89.023,33
008	22/05/2017	81.947,37	0,31	1,06	868,64	4,00	Simple	86.128,65
009	10/11/2017	89.519,77	0,28	0,00	0,00	1,00	Simple	90.414,97
010	10/11/2017	89.113,57	0,28	0,00	0,00	1,00	Simple	90.004,71
011	06/12/2017	89.903,23		0,00	0,00	0,50	Simple	90.352,75
TOTAL:		999.281,74			13.240,15			1.055.215,60
TOTAL GERAL:		999.281,74			13.240,15			1.055.215,60



DEMONSTRATIVO CONSOLIDADO DE PARCELAMENTO - DCP (Reparcelamento)

4. ASSINATURAS

ENTE: Prefeitura Municipal de Igarassu / PE - 10.359.580/0001-90

Representante Legal: 245.481.624-53 - MARIO RICARDO DE SANTOS LIMA

Data: 23/03/18

Assinatura:

UNIDADE GESTORA: IGAPREV - IGARASSU PREVIDENCIA - 06.234.755/0001-37

Representante Legal: 095.767.034-88 - FRANCISCO BARRETO DE MENEZES LEITE

Data: 23/03/18

Assinatura:

TESTEMUNHAS:

Nome: JACQUELINE DA SILVA CAMPELO

Cargo: ASSESSOR

CPF: 045.649.884-25

Nome: KARINA FREITAS DA SILVA

Cargo: GERENTE RH

CPF: 033.000.224-44

**TERMO DE ACORDO DE REPARCELAMENTO E
CONFISSÃO DE DÉBITOS PREVIDENCIÁRIOS (ACORDO CADPREV Nº 02091/2017)**



Documento Assinado Digitalmente por: MARIO RICARDO SANTOS DE LIMA
Acesse em: <https://tcece.tce.pe.gov.br/epp/validaDoc.seam> Código do documento: 36681430-81ce-4757-40ce-0662225019

DEVEDOR

Ente Federativo/UF: Igarassu/PE
Endereço: PRACA DA BANDEIRA, 14
Bairro: CENTRO
Telefone: (081) 3543-0596
E-mail: gabinete_prefeito@igarassu.pe.gov.br
Representante legal: MARIO RICARDO DE SANTOS LIMA
CPF: 245.481.624-53
Cargo: Prefeito
E-mail: gabinete_prefeito@igarassu.pe.gov.br

CNPJ: 10.359.560/0001-90
CEP: 53610-050
Fax: (081) 3543-0596

Complemento:
Data início da gestão: 01/01/2017

CREDOR

Unidade Gestora: IGAPREV - IGARASSU PREVIDENCIA
Endereço: RUA DANTAS BARRETO, 16
Bairro: CENTRO
Telefone: (081) 3543-1190
E-mail: igaprev@hotmail.com
Representante legal: FRANCISCO BARRETO DE MENEZES LEITE
CPF: 095.767.034-58
Cargo: Gerente
E-mail: igaprev@hotmail.com

CNPJ: 06.234.755/0001-37
CEP: 53610-050
Fax: (081) 3543-9011

Complemento: GERENTE DE
Data início da gestão: 16/03/2017

As partes acima identificadas firmam o presente Termo de Acordo de Reparcimento e Confissão de Débitos Previdenciários com fundamento na Lei nº LC 72/2017 e LC 23/2012 E ALT PELA LC 058/2016 e em conformidade com as cláusulas e condições abaixo :

Cláusula Primeira - DO OBJETO

O IGAPREV - IGARASSU PREVIDENCIA é CREDOR junto ao DEVEDOR Municípios de Igarassu da quantia de R\$ 2.021.109,55 (dois milhões e vinte e um mil e cento e nove reais e cinquenta e cinco centavos), correspondentes aos valores de Contribuição Patronal (200 meses) devidos e não repassados ao Regime Próprio de Previdência Social - RPPS dos servidores públicos, relativos ao período de 08/2012 a 01/2016, cujo detalhamento encontra-se no Demonstrativo Consolidado do Parcelamento - DCP anexo.

Pelo presente instrumento o/a Municípios de Igarassu confessa ser DEVEDOR do montante citado e compromete-se a quitá-lo na forma aqui estabelecida.

O DEVEDOR renuncia expressamente a qualquer contestação quanto ao valor e procedência da dívida e assume integral responsabilidade pela exatidão do montante declarado e confessado, ficando, entretanto, ressalvado o direito do CREDOR de apurar, a qualquer tempo, a existência de outras importâncias devidas e não incluídas neste instrumento, ainda que relativas ao mesmo período.

Cláusula Segunda - DO PAGAMENTO

O montante de R\$ 2.021.109,55 (dois milhões e vinte e um mil e cento e nove reais e cinquenta e cinco centavos), será pago em 100 (cem) parcelas mensais e sucessivas de R\$ 20.211,10 (vinte mil e duzentos e onze reais e dez centavos) atualizadas de acordo com o disposto na Cláusula Terceira.

A primeira parcela, no valor R\$ 20.211,10 (vinte mil e duzentos e onze reais e dez centavos), vencerá em 20/01/2018 e as demais parcelas na mesma data dos meses posteriores, comprometendo-se o DEVEDOR a pagar as parcelas nas datas fixadas, atualizadas conforme o critério determinado na Cláusula Terceira.

O DEVEDOR se obriga, também, a consignar no orçamento de cada exercício financeiro, as verbas necessárias ao pagamento das parcelas e das contribuições que vencerem após esta data.

A dívida objeto do reparcelamento constante deste instrumento é definitiva e irretroatável, assegurando ao CREDOR a cobrança judicial da dívida, atualizada pelos critérios fixados na Cláusula Terceira até a data da inscrição em Dívida Ativa.

Fica acordado que o DEVEDOR e o CREDOR prestarão ao Ministério da Previdência Social todas as informações referentes ao presente acordo de reparcelamento através dos documentos constantes nas normas que regem os Regimes Próprios de Previdência Social.

Cláusula Terceira - DA ATUALIZAÇÃO DOS VALORES

A apuração do novo saldo devedor, calculado a partir dos valores atualizados da consolidação do parcelamento anterior e das prestações pagas deste, atualizados pelo IPCA acumulado, acrescidos de juros legais simples de 0,50% ao mês (zero vírgula cinquenta por cento ao mês), acumulados, desde a data do valor consolidado do (re)parcelamento e prestações pagas anterior até a data de consolidação atual.

Parágrafo primeiro - As parcelas vincendas determinadas na Cláusula Segunda serão atualizadas pelo IPCA acumulado desde o mês da consolidação dos débitos até o mês anterior ao do vencimento da respectiva parcela em que tenha sido disponibilizado pelo órgão responsável por sua apuração acrescido de juros legais simples de 0,50% ao mês (zero vírgula cinquenta por cento ao mês), acumulados desde o mês da consolidação até o mês anterior ao do vencimento da respectiva parcela, visando manter o equilíbrio financeiro e atuarial.

**TERMO DE ACORDO DE REPARCELAMENTO E
CONFISSÃO DE DÉBITOS PREVIDENCIÁRIOS (ACORDO CADPREV Nº 02091/2017)**



Parágrafo segundo - Em caso de atraso no pagamento de quaisquer das parcelas, sobre o valor atualizado até a data de seu vencimento a atualização pelo IPCA acumulado desde o mês do vencimento até o mês anterior ao do pagamento da respectiva parcela em que tenha sido disponibilizado pelo órgão responsável por sua apuração e acréscimo de juros legais simples de 1,00% ao mês (um por cento ao mês), acumulados desde o mês do vencimento até o mês anterior ao do pagamento e multa de 2,00% (dois por cento).

Cláusula Quarta - DA VINCULAÇÃO DO FPM

O DEVEDOR vincula o Fundo de Participação dos Municípios - FPM como garantia de pagamento dos valores:
a) das prestações acordadas neste termo de acordo de parcelamento e não pagas no seu vencimento, atualizadas na forma da cláusula terceira;
b) das contribuições previdenciárias não incluídas neste termo de acordo de parcelamento e não pagas no seu vencimento, devidamente atualizadas na forma da legislação do ente.
A vinculação será formalizada por meio do fornecimento ao agente financeiro responsável pela liberação do FPM da "Autorização para Débito na Conta de Repasse do Fundo de Participação dos Municípios - FPM", conforme anexo a este termo, e deverá permanecer em vigor até a quitação integral do acordo de parcelamento.

Cláusula Quinta - DA RESCISÃO

Constituem motivo para rescisão deste termo de acordo de parcelamento, independentemente de intimação, notificação ou interpelação judicial ou extrajudicial, quaisquer das seguintes situações: a) a infração de qualquer das cláusulas do termo; b) a falta de pagamento de 3 (três) prestações consecutivas ou alternadas; c) a ausência de repasse integral das contribuições devidas ao RPPS, das competências a partir de abril de 2017, por (três) meses consecutivos ou alternados.

Cláusula Sexta - DA DEFINITIVIDADE

A assinatura do presente termo de acordo pelo DEVEDOR importa em confissão definitiva e irratável do débito, sem que isso implique em novação ou transação, configurando ainda, confissão extrajudicial, nos termos dos artigos 348, 353 e 354, do Código de Processo Civil, devendo o montante parcelado ser devidamente reconhecido e contabilizado pelo ente federativo como dívida fundada com a unidade gestora do RPPS.

Cláusula Sétima - DA PUBLICIDADE

O presente termo de acordo de reparcelamento e confissão de débitos previdenciários entrará em vigor na data de sua publicação.

Cláusula Oitava - DO FORO

Para dirimir quaisquer dúvidas que porventura venham surgir no decorrer da execução do presente termo, as partes, de comum acordo, elegem o foro de sua Comarca.

Para fins de direito, este instrumento é firmado em 2 (duas) vias de igual teor e forma e diante de 2 (duas) testemunhas.

Igarassu - PE / 15/12/2017



1517 Prefeitura Municipal de Igarassu
Mario Ricardo Santos de Lima
Prefeito

Prefeitura Municipal de Igarassu
MARIO RICARDO DE SANTOS LIMA

IGAPREV - IGARASSU PREVIDENCIA
FRANCISCO BARRETO DE MENEZES LEITE

Testemunhas:

KARINA FREITAS DA SILVA
ASSESSOR
CPF: 033.000.224-44
RG: 5487381

JACQUELINE DA SILVA CAMPELO
ASSESSOR
CPF: 045.649.884-25
RG: 8661978

Documento Assinado Digitalmente por: MARIO RICARDO SANTOS DE LIMA
Acesse em: <https://eccciv.br/epv/validarDocumentoSemCodigo> documento: 36681430-8-ec-4757-af6c-e16622251b19



DECLARAÇÃO

MARIO RICARDO DE SANTOS LIMA, Prefeito, DECLARA para os devidos fins, que o Termo de Acordo de Reparcimento e Confissões de Previdenciários nº 02091/2017, firmado entre o/a Igarassu e o IGAPREV - IGARASSU PREVIDENCIA em 15/12/2017, foi publicado em 20/01/2018 no

mural
 jornal - Edição nº _____ de ____/____/____
 Diário Oficial do _____ - Edição nº _____ de ____/____/____

Por ser expressão da verdade, firma a presente.

Igarassu, 20/01/2018

Prefeitura Municipal de Igarassu
Mario Ricardo Santos de Lima
Prefeito
 MARIO RICARDO DE SANTOS LIMA
 Prefeito

Documento Assinado Digitalmente por: MARIO RICARDO SANTOS DE LIMA
Acesse em: <https://eccc.tee.pe.gov.br/epv/validaDoc.seam> Código do documento: 36681430-81ce-4757-af6e-e16622251b19

AUTORIZAÇÃO PARA DÉBITO NA CONTA DE REPASSE DO FUNDO DE PARTICIPAÇÃO DOS MUNICÍPIOS - FPM



Anexo ao Termo de Acordo de Parcelamento e Confissão de Débitos Previdenciários

Acordo CADPREV nº	02091/2017	Data	11/12/2017
Valor consolidado	2.021.109,55	Valor da prestação inicial	20.211,10
Número prestações	100	Vencimento 1ª prestação	20/01/2018

DEVEDOR

Ente Federativo	Igarassu/PE	CNPJ	10.359.560/0001-90
Representante Legal	MARIO RICARDO DE SANTOS LIMA	CPF	245.481.624-53
Conta para débito	Banco do Brasil	Agência nº	1391-7
		Conta nº	4229-3



CREDOR

Unidade Gestora	IGAPREV - IGARASSU PREVIDENCIA	CNPJ	06.234.755/0001-37
Representante Legal	FRANCISCO BARRETO DE MENEZES LEITE	CPF	095.767.034-68
Conta para crédito	Banco do Brasil	Agência nº	1391-7
		Conta nº	15527-6

1. O ente federativo acima qualificado, por intermédio de seu representante legal, na condição de devedor da Unidade Gestora de seu RPPS, na forma do Termo de Acordo de Parcelamento e Confissão de Débitos Previdenciários acima identificado, científica o Banco do Brasil de que, segundo o estabelecido na cláusula quarta do referido termo de acordo, ocorreu a vinculação dos valores do Fundo de Participação dos Municípios - FPM como garantia de pagamento:
 - 1.1 - das prestações acordadas no termo de acordo de parcelamento e não pagas no seu vencimento;
 - 1.2 - das contribuições previdenciárias não incluídas no termo de acordo de parcelamento e não pagas no seu vencimento.
2. Desse modo, o ente federativo autoriza o Banco do Brasil a debitar na conta destinada às liberações do FPM e transferir para a conta da Unidade Gestora os valores não pagos no seu vencimento, enquanto estiver vigente o termo de acordo, observado o seguinte procedimento:
 - 2.1 - Decorridos 5 (cinco) dias do vencimento da prestação do acordo de parcelamento (item 1.1) ou 30 (trinta) dias do vencimento das contribuições não parceladas (item 1.2), sem que o ente federativo tenha efetivado o pagamento, a Unidade Gestora encaminhará ao Banco do Brasil demonstrativo atualizado do valor devido, com cópia ao ente.
 - 2.2 - Recebida a comunicação, o Banco do Brasil debitará o valor devido na conta do ente federativo, na data de liberação da primeira parcela subsequente do FPM, transferindo-o de imediato para a conta da Unidade Gestora.
 - 2.3 - Se o valor disponível na conta do FPM não for suficiente para liquidação do valor devido, este será amortizado pelo saldo existente na conta, dando-se preferência aos valores de que tratam o item 1.1 e em seguida aos do item 1.2, e o resíduo será debitado na parcela subsequente de crédito do FPM.
 - 2.4 - O valor devido, indicado para débito na conta do ente federativo, conforme item 2.1, é de inteira responsabilidade da Unidade Gestora, eximindo-se o Banco do Brasil de qualquer responsabilidade quanto ao seu cálculo.
3. O ente federativo declara-se ciente de que a revogação desta autorização antes da quitação integral do acordo de parcelamento constituirá causa para a rescisão antecipada do termo de acordo, com as consequências estabelecidas em sua cláusula quinta.
4. Esta autorização constitui para integrante do termo de acordo e será, após assinada pelos envolvidos, digitalizada e enviada ao Ministério da Previdência Social, por meio do CADPREV.

Igarassu/PE - 15/12/2017

ASSINATURAS

ENTE FEDERATIVO	  Prefeitura Municipal de Igarassu Mario Ricardo Santos de Lima Prefeito
UNIDADE GESTORA	 Manoel de Almeida Diretor Geral Matr. 4.099.940-8
BANCO DO BRASIL (*)	

(*) Identificar o responsável (nome, cargo e matrícula)

Documento Assinado Digitalmente por: MARIO RICARDO SANTOS DE LIMA
 Acesso em: https://tcece.tce.pe.gov.br/epp/validaDoc.seam?cdigo_documento:3668146-0-8&id_documento:3668146-0-8



**TERMO DE ACORDO DE REPARCELAMENTO E
CONFISSÃO DE DÉBITOS PREVIDENCIÁRIOS (ACORDO CADPREV Nº 02112/2017)**

Documento Assinado Digitalmente por: MARIO RICARDO SANTOS DE LIMA
Acesse em: <https://stc.ce.gov.br/epv/validaDoc.seam> Código do documento: 3668f430-81ce-4757-af66-066225b1b9

DEVEDOR

Ente Federativo/UF: Igarassu/PE
Endereço: PRACA DA BANDEIRA, 14
Bairro: CENTRO
Telefone: (081) 3543-0596
E-mail: gabinete_prefeito@igarassu.pe.gov.br
Representante legal: MARIO RICARDO DE SANTOS LIMA
CPF: 245.481.624-53
Cargo: Prefeito
E-mail: gabinete_prefeito@igarassu.pe.gov.br

CNPJ: 10.359.560/0001-90
CEP: 53610-050
Fax:

Complemento:
Data início da gestão: 01/01/2017

CREDOR

Unidade Gestora: IGAPREV - IGARASSU PREVIDENCIA
Endereço: RUA DANTAS BARRETO, 16
Bairro: CENTRO
Telefone: (081) 3543-1160
E-mail: igaprev@hotmail.com
Representante legal: FRANCISCO BARRETO DE MENEZES LEITE
CPF: 095.767.034-68
Cargo: Gerente
E-mail: igaprev@hotmail.com

CNPJ: 06.234.755/0001-37
CEP: 53610-050
Fax: (081) 3543-9011

Complemento: GERENTE DE
Data início da gestão: 16/03/2017

As partes acima identificadas firmam o presente Termo de Acordo de Reparcimento e Confissão de Débitos Previdenciários com fundamento na Lei nº LC 072/2017 E LC 23/2012 E ALT 58/2016 e em conformidade com as cláusulas e condições abaixo :

Cláusula Primeira - DO OBJETO

O IGAPREV - IGARASSU PREVIDENCIA é CREDOR junto ao DEVEDOR Municípios de Igarassu da quantia de R\$ 109.532,97 (cento e nove mil e quinhentos e trinta e dois reais e noventa e sete centavos), correspondentes aos valores de Contribuição Patronal (200 meses) devidos e não repassados ao Regime Próprio de Previdência Social - RPPS dos servidores públicos, relativos ao período de 01/2008 a 06/2013, cujo detalhamento encontra-se no Demonstrativo Consolidado do Parcelamento - DCP anexo.

Pelo presente instrumento o/a Municípios de Igarassu confessa ser DEVEDOR do montante citado e compromete-se a quitá-lo na forma aqui estabelecida.

O DEVEDOR renuncia expressamente a qualquer contestação quanto ao valor e procedência da dívida e assume integral responsabilidade pela exatidão do montante declarado e confessado, ficando, entretanto, ressalvado o direito do CREDOR de apurar, a qualquer tempo, a existência de outras importâncias devidas e não incluídas neste instrumento, ainda que relativas ao mesmo período.

Cláusula Segunda - DO PAGAMENTO

O montante de R\$ 109.532,97 (cento e nove mil e quinhentos e trinta e dois reais e noventa e sete centavos), será pago em 100 (cem) parcelas mensais e sucessivas de R\$ 1.095,33 (um mil e noventa e cinco reais e trinta e três centavos) atualizadas de acordo com o disposto na Cláusula Terceira.

A primeira parcela, no valor R\$ 1.095,33 (um mil e noventa e cinco reais e trinta e três centavos), vencerá em 25/01/2018 e as demais parcelas na mesma data dos meses posteriores, comprometendo-se o DEVEDOR a pagar as parcelas nas datas fixadas, atualizadas conforme o critério determinado na Cláusula Terceira.

O DEVEDOR se obriga, também, a consignar no orçamento de cada exercício financeiro, as verbas necessárias ao pagamento das parcelas e das contribuições que vencerem após esta data.

A dívida objeto do reparcamento constante deste instrumento é definitiva e irratável, assegurando ao CREDOR a cobrança judicial da dívida, atualizada pelos critérios fixados na Cláusula Terceira até a data da inscrição em Dívida Ativa.

Fica acordado que o DEVEDOR e o CREDOR prestarão ao Ministério da Previdência Social todas as informações referentes ao presente acordo de reparcamento através dos documentos constantes nas normas que regem os Regimes Próprios de Previdência Social.

Cláusula Terceira - DA ATUALIZAÇÃO DOS VALORES

A apuração do novo saldo devedor, calculado a partir dos valores atualizados da consolidação do parcelamento anterior e das prestações pagas deste, atualizados pelo IPCA acumulado, acrescidos de juros legais simples de 0,50% ao mês (zero vírgula cinquenta por cento ao mês), acumulados, desde a data do valor consolidado do (re)parcelamento e prestações pagas anterior até a data de consolidação atual.

Parágrafo primeiro - As parcelas vincendas determinadas na Cláusula Segunda serão atualizadas pelo IPCA acumulado desde o mês da consolidação dos débitos até o mês anterior ao do vencimento da respectiva parcela em que tenha sido disponibilizado pelo órgão responsável por sua apuração acrescido de juros legais simples de 0,50% ao mês (zero vírgula cinquenta por cento ao mês), acumulados desde o mês da consolidação até o mês anterior ao do vencimento da respectiva parcela, visando manter o equilíbrio financeiro e atuarial.





**TERMO DE ACORDO DE REPARCELAMENTO E
CONFISSÃO DE DÉBITOS PREVIDENCIÁRIOS (ACORDO CADPREV Nº 02112/2017)**

Parágrafo segundo - Em caso de atraso no pagamento de quaisquer das parcelas, sobre o valor atualizado até a data de seu vencimento, incidirá a atualização pelo IPCA acumulado desde o mês do vencimento até o mês anterior ao do pagamento da respectiva parcela em que tenha sido disponibilizado pelo órgão responsável por sua apuração e acréscimo de juros legais simples de 1,00% ao mês (um por cento ao mês), acumulados desde o mês do vencimento até o mês anterior ao do pagamento e multa de 2,00% (dois por cento).

Cláusula Quarta: DA VINCULAÇÃO DO FPM

O DEVEDOR vincula o Fundo de Participação dos Municípios - FPM como garantia de pagamento dos valores:
a) das prestações acordadas neste termo de acordo de parcelamento e não pagas no seu vencimento, atualizadas na forma da cláusula terceira;
b) das contribuições previdenciárias não incluídas neste termo de acordo de parcelamento e não pagas no seu vencimento, devidamente atualizadas, na forma da legislação do ente.
A vinculação será formalizada por meio do fornecimento ao agente financeiro responsável pela liberação do FPM da "Autorização para Débito na Conta de Repasse do Fundo de Participação dos Municípios - FPM", conforme anexo a este termo, e deverá permanecer em vigor até a quitação integral do acordo de parcelamento.

Cláusula Quinta - DA RESCISÃO

Constituem motivo para rescisão deste termo de acordo de parcelamento, independentemente de intimação, notificação ou interpelação judicial ou extrajudicial, quaisquer das seguintes situações: a) a infração de qualquer das cláusulas do termo; b) a falta de pagamento de 3 (três) prestações consecutivas ou alternadas; c) a ausência de repasse integral das contribuições devidas ao RPPS, das competências a partir de abril de 2017, por 3 (três) meses consecutivos ou alternados.

Cláusula Sexta - DA DEFINITIVIDADE

A assinatura do presente termo de acordo pelo DEVEDOR importa em confissão definitiva e irrevogável do débito, sem que isso implique em novação ou transação, configurando ainda, confissão extrajudicial, nos termos dos artigos 348, 353 e 354, do Código de Processo Civil, devendo o montante parcelado ser devidamente reconhecido e contabilizado pelo ente federativo como dívida fundada com a unidade gestora do RPPS.

Cláusula Sétima - DA PUBLICIDADE

O presente termo de acordo de reparcelamento e confissão de débitos previdenciários entrará em vigor na data de sua publicação.

Cláusula Oitava - DO FORO

Para dirimir quaisquer dúvidas que porventura venham surgir no decorrer da execução do presente termo, as partes, de comum acordo, elegem foro de sua Comarca.

Para fins de direito, este instrumento é firmado em 2 (duas) vias de igual teor e forma e diante de 2 (duas) testemunhas.

Igarassu - PE / 20/12/2017

 Conselho Municipal de Igarassu
 Fórum Municipal do Sistema de Lente
 Prefeito
 Prefeitura Municipal de Igarassu
MARIO RICARDO DE SANTOS LIMA

 IGAPREV - IGARASSU PREVIDENCIA
FRANCISCO BARRETO DE MENEZES LENTE

Testemunhas:

 JACQUELINE DA SILVA CAMPELO
 ASSESSOR
 CPF: 045.649.884-25
 RG: 8661978

 KARINA FREITAS DA SILVA
 GERENTE RH
 CPF: 033.000.224-44
 RG: 5487381

Documento Assinado Digitalmente por: MARIO RICARDO DE SANTOS DE LIMA
 Acesse em: https://eccc.ce.gov.br/ep/validaDoc.aspx?Codigo_documento:36681430-81cc-4757-af6-e1662251b19



**TERMO DE ACORDO DE REPARCELAMENTO E
CONFISSÃO DE DÉBITOS PREVIDENCIÁRIOS (ACORDO CADPREV Nº 02112/2017)**

DECLARAÇÃO

MARIO RICARDO DE SANTOS LIMA, Prefeito, DECLARA para os devidos fins, que o Termo de Acordo de Reparcelamento e Confissões de Débitos Previdenciários nº 02112/2017, firmado entre o/a Igarassu e o IGAPREV - IGARASSU PREVIDENCIA em 20/12/2017, foi publicado no 21.04.18 no

- mural
- jornal _____ - Edição nº _____, de ____/____/____
- Diário Oficial do _____ - Edição nº _____, de ____/____/____

Por ser expressão da verdade, firma a presente.

Igarassu, 17.10.18

 MARIO RICARDO DE SANTOS LIMA
 Prefeito

Documento Assinado Digitalmente por: MARIO RICARDO SANTOS DE LIMA
 Acesse em: <https://scc.tce.pe.gov.br/epv/validaDoc.seam> Código do documento: 3668f430-81ce-4757-af66-e1662225fbf9



AUTORIZAÇÃO PARA DÉBITO NA CONTA DE REPASSE DO FUNDO DE PARTICIPAÇÃO DOS MUNICÍPIOS - FPM

Anexo ao Termo de Acordo de Parcelamento e Confissão de Débitos Previdenciários

Acordo CADPREV nº	02112/2017	Data	12/12/2017
Valor consolidado	109.532,97	Valor da prestação inicial	1.095,33
Número prestações	100	Vencimento 1ª prestação	25/01/2018

DEVEDOR

Ente Federativo	Igarassu/PE	CNPJ	10.359.560/0001-90
Representante Legal	MARIO RICARDO DE SANTOS LIMA	CPF	245.481.624-53
Conta para débito	Banco do Brasil	Agência nº	1361-7
		Conta nº	4229-3

CREDOR

Unidade Gestora	IGAPREV - IGARASSU PREVIDENCIA	CNPJ	06.234.755/0001-37
Representante Legal	FRANCISCO BARRETO DE MENEZES LEITE	CPF	095.767.034-68
Conta para crédito	Banco do Brasil	Agência nº	1361-7
		Conta nº	15527-6

1. O ente federativo acima qualificado, por intermédio de seu representante legal, na condição de devedor da Unidade Gestora de seu RPPS, na forma do Termo de Acordo de Parcelamento e Confissão de Débitos Previdenciários acima identificado, cientifica o Banco do Brasil de que, segundo estabelecido na cláusula quarta do referido termo de acordo, ocorreu a vinculação dos valores do Fundo de Participação dos Municípios - FPM com garantia de pagamento:

- 1.1 - das prestações acordadas no termo de acordo de parcelamento e não pagas no seu vencimento;
- 1.2 - das contribuições previdenciárias não incluídas no termo de acordo de parcelamento e não pagas no seu vencimento.

2. Deste modo, o ente federativo autoriza o Banco do Brasil a debitar na conta destinada às liberações do FPM e transferir para a conta da Unidade Gestora os valores não pagos no seu vencimento, enquanto estiver vigente e o termo de acordo, observado o seguinte procedimento:

- 2.1 - Decorridos 5 (cinco) dias do vencimento da prestação do acordo de parcelamento (item 1.1) ou 30 (trinta) dias do vencimento das contribuições não parceladas (item 1.2), sem que o ente federativo tenha efetivado o pagamento, a Unidade Gestora encaminhará ao Banco do Brasil demonstrativo atualizado do valor devido, com cópia ao ente.
- 2.2 - Recebida a comunicação, o Banco do Brasil debitará o valor devido na conta do ente federativo, na data de liberação da primeira parcela subsequente do FPM, transferindo-o de imediato para a conta da Unidade Gestora.
- 2.3 - Se o valor disponível na conta do FPM não for suficiente para liquidação do valor devido, este será amortizado pelo saldo existente na conta, dando-se preferência aos valores de que tratam o item 1.1 e em seguida aos do item 1.2, e o resíduo será debitado na parcela subsequente de crédito do FPM.
- 2.4 - O valor devido, indicado para débito na conta do ente federativo, conforme item 2.1, é de inteira responsabilidade da Unidade Gestora, eximindo-se o Banco do Brasil de qualquer responsabilidade quanto ao seu cálculo.

3. O ente federativo declara-se ciente de que a revogação desta autorização antes da quitação integral do acordo de parcelamento constituirá causa para a rescisão antecipada do termo de acordo, com as consequências estabelecidas em sua cláusula quinta.

4. Esta autorização constitui para integrante do termo de acordo e será, após assinada pelos envolvidos, digitalizada e enviada ao Ministério da Previdência Social, por meio do CADPREV.

Igarassu/PE - 20/12/2017

ASSINATURAS

ENTE FEDERATIVO	
UNIDADE GESTORA	
BANCO DO BRASIL (*)	

(*) Identificar o responsável (nome, cargo e matrícula)

Alfredo Gonçalves Barros
Gerente Geral
Matr. 4.095.750-0

Documento Assinado Digitalmente por: MARIO RICARDO SANTOS DELIMA
Acesse em: <https://ctce.tce.pe.gov.br/epv/validaDoc.seam> Código do documento: 36687430-8 Ige-4757-Inf-6-016622-2019



DEMONSTRATIVO CONSOLIDADO DE PARCELAMENTO - DCP (Reparcelamento)

1. IDENTIFICAÇÃO DO PLANO

CNPJ: 10.359.560/0001-90 Número do acordo: 02112/2017 Data de consolidação do Termo: 12/12/2017
 Ente: Prefeitura Municipal de Igarassu / PE Data de assinatura do Termo: 20/12/2017
 Título: REPARCELAMENTO DO ACORDO Nº 00014/2014 Data de vencimento da 1ª: 25/01/2018
 Lei autorizativa do parcelamento: LC 072/2017 E LC 23/2012 E ALT 58/2016

2. RESULTADO DA RUBRICA

Rubrica: Contribuição Patronal (200 meses)
 Competência: Inicial: 01/2008 Final: 08/2013 Quantidade de Parcelas: 100
 Diferença apurada: 319.845,66 Diferença apurada atualizada: 507.904,36 Valor pago atualizado: 398.371,39
 Valor da parcela na data de consolidação: 1.095,33 Valor total reparcelado: 109.532,97

Critérios de atualização para consolidação do débito:

Índice: IPCA Taxa de juros: 0,50 am Tipo de juros: Simples Multa: 1,00 %

Critérios de atualização das parcelas vincendas:

Índice: IPCA Taxa de juros: 0,50 am Tipo de juros: Simples

Critérios de atualização das parcelas vencidas:

Índice: IPCA Taxa de juros: 1,00 am Tipo de juros: Simples Multa: 2,00 %

3. LANÇAMENTOS DA RUBRICA E VALORES PAGOS

Rubrica: Contribuição Patronal		Data de Consolidação do		08/01/2014		Número do Acordo: 00014/2014			
COMPETÊNCIA	DIFERENÇA APURADA	ÍNDICE(%)	VARIAÇÃO(%)	ATUALIZAÇÃO	JUROS PERC.(%)	JUROS	MULTA	DIFERENÇA ATUALIZADA	
01/2014	319.845,66	0,55	26,29	90.484,34	23,00	94.375,90	3.198,46	507.904,36	
TOTAL:	319.845,66			90.484,34		94.375,90	3.198,46	507.904,36	

LANÇAMENTOS DE VALORES PAGOS

Rubrica: Contribuição Patronal Data de Consolidação do Termo: 08/01/2014 Número do Acordo: 00014/2014

PARCELA	DATA DO	VALOR PAGO	ÍNDICE(%)	VARIAÇÃO (%)	ATUALIZAÇÃO	TAXA DE JUROS (%)	TIPO DE JUROS	VALOR ATUALIZADO
---------	---------	------------	-----------	--------------	-------------	-------------------	---------------	------------------

**DEMONSTRATIVO CONSOLIDADO DE PARCELAMENTO - DCP (Reparcelamento)**

001	23/05/2014	5.614,67	0,46	24,16	1.356,50	22,00	Simplex	8.504,83
002	23/05/2014	5.678,40	0,46	24,16	1.371,90	22,00	Simplex	8.601,37
003	23/05/2014	5.678,91	0,46	24,16	1.372,02	22,00	Simplex	8.602,13
004	23/05/2014	5.678,40	0,46	24,16	1.371,90	22,00	Simplex	8.601,37
005	23/06/2014	5.624,13	0,40	23,66	1.330,67	21,50	Simplex	8.450,08
006	24/07/2014	5.701,00	0,01	23,65	1.348,29	21,00	Simplex	8.529,64
007	10/10/2014	5.890,86	0,42	22,13	1.303,65	19,50	Simplex	8.597,44
008	10/10/2014	5.891,25	0,42	22,13	1.303,73	19,50	Simplex	8.598,00
009	24/10/2014	5.833,03	0,42	22,13	1.290,85	19,50	Simplex	8.513,04
010	24/11/2014	5.884,44	0,51	21,51	1.265,74	19,00	Simplex	8.508,71
011	24/12/2014	5.914,11	0,76	20,57	1.216,53	18,50	Simplex	8.449,81
012	23/01/2015	6.012,27	1,24	19,09	1.147,74	18,00	Simplex	8.448,81
013	24/02/2015	6.613,58	1,22	17,66	1.167,96	17,50	Simplex	9.143,31
014	26/03/2015	6.233,48	1,32	16,12	1.004,84	17,00	Simplex	8.468,83
015	27/04/2015	6.359,67	0,71	15,31	973,67	16,50	Simplex	8.543,34
016	25/05/2015	6.436,57	0,74	14,46	930,73	16,00	Simplex	8.546,07
017	03/07/2015	6.533,07	0,62	12,86	840,15	15,00	Simplex	8.479,20
018	05/08/2015	6.615,83	0,22	12,61	834,23	14,50	Simplex	8.530,09
019	02/09/2015	6.687,57	0,54	12,01	803,18	14,00	Simplex	8.539,46
020	18/11/2015	6.994,79	1,01	9,99	698,76	13,00	Simplex	8.693,73
021	11/12/2015	7.107,39	0,96	8,94	635,40	12,50	Simplex	8.710,64
022	21/01/2016	7.207,61	1,27	7,58	546,34	12,00	Simplex	8.664,42
023	21/01/2016	7.208,13	1,27	7,58	546,38	12,00	Simplex	8.685,05
024	12/02/2016	7.380,20	0,90	6,62	488,57	11,50	Simplex	8.773,68

**DEMONSTRATIVO CONSOLIDADO DE PARCELAMENTO - DCP (Reparcelamento)**

025	29/02/2016	7.251,09	0,90	6,62	480,02	11,50	Simple	8.620,19
026	06/04/2016	7.498,49	0,61	5,52	413,82	10,50	Simple	8.743,21
027	13/05/2016	7.616,97	0,78	4,70	358,00	10,00	Simple	8.772,47
028	09/06/2016	7.655,37	0,35	4,33	331,48	9,50	Simple	8.745,60
029	08/07/2016	7.768,84	0,52	3,79	294,44	9,00	Simple	8.786,98
030	09/08/2016	7.690,64	0,44	3,34	256,87	8,50	Simple	8.623,05
031	25/08/2016	7.778,83	0,44	3,34	259,81	8,50	Simple	8.721,92
032	13/10/2016	7.998,71	0,26	2,99	239,16	7,50	Simple	8.855,71
033	11/11/2016	7.787,60	0,18	2,80	218,05	7,00	Simple	8.566,05
034	23/11/2016	7.940,33	0,18	2,80	222,33	7,00	Simple	8.734,05
035	09/01/2017	8.145,30	0,38	2,11	171,87	6,00	Simple	8.816,20
036	02/02/2017	16.073,34	0,33	1,77	284,50	5,50	Simple	17.257,52
037	20/02/2017	8.110,94	0,33	1,77	143,56	5,50	Simple	8.708,50
038	23/03/2017	8.171,38	0,25	1,52	124,21	5,00	Simple	8.710,37
039	25/04/2017	8.211,94	0,14	1,38	113,32	4,50	Simple	8.699,90
040	22/05/2017	8.286,38	0,31	1,06	87,84	4,00	Simple	8.709,19
041	06/09/2017	8.598,52	0,16	0,70	60,19	2,00	Simple	8.831,86
042	06/09/2017	8.598,42	0,16	0,70	60,19	2,00	Simple	8.831,78
043	06/09/2017	8.599,03	0,16	0,70	60,19	2,00	Simple	8.832,40
044	06/12/2017	8.755,67		0,00	0,00	0,50	Simple	8.799,45
045	06/12/2017	8.756,14		0,00	0,00	0,50	Simple	8.799,92
TOTAL:		328.073,09			29.329,70			398.371,39
TOTAL GERAL:		328.073,09			29.329,70			398.371,39



DEMONSTRATIVO CONSOLIDADO DE PARCELAMENTO - DCP (Reparcelamento)

4. ASSINATURAS

ENTE: Prefeitura Municipal de Igarassu / PE - 10.359.560/0001-90

Representante Legal: 245.481.624-53 - MARIO RICARDO DE SANTOS LIMA

Data: 23/03/18

Assinatura:

MARIO RICARDO DE SANTOS DE LIMA
Prefeito

UNIDADE GESTORA: IGAPREV - IGARASSU PREVIDENCIA - 06.234.755/0001-37

Representante Legal: 095.767.034-68 - FRANCISCO BARRETO DE MENEZES LEITE

Data: 23/03/18

Assinatura:

Francisco Barreto de Menezes Leite

TESTEMUNHAS:

Nome: JACQUELINE DA SILVA CAMPELO

Cargo: ASSESSOR

CPF: 045.649.884-25

Nome: KARINA FREITAS DA SILVA

Cargo: GERENTE RH

CPF: 033.000.224-44



Documento Assinado Digitalmente por: MARIO RICARDO SANTOS DE LIMA
Acesse em: <https://etce.tce.pe.gov.br/epp/validaDoc.seam> Código do documento: 23cedceb-8576-4ede-bda3-7da4873e4ef2



LEI Nº 3.037/2017 LEI DE DIRETRIZES ORÇAMENTÁRIAS – LDO 2018



PREFEITURA MUNICIPAL DE IGARASSU

LEI Nº 3.037/2017

Estabelece as Diretrizes Orçamentárias do Município de Igarassu para o Exercício de 2018, e dá outras providências.

O PREFEITO DO MUNICÍPIO DE IGARASSU

Faço saber que a Câmara Municipal de Igarassu aprovou e eu sanciono a seguinte Lei:

Art.1º Ficam estabelecidas, em cumprimento à Lei Complementar Nº 101 de 04 de maio de 2000, à Constituição do Estado de Pernambuco, de 05 de Outubro de 1989, e a Lei Orgânica de Igarassu, de 05 de abril de 1990, as diretrizes orçamentárias para o exercício financeiro de 2018, compreendendo:

- I - As prioridades e metas da administração pública municipal;
- II - A estrutura e organização do orçamento do Município;
- III - As diretrizes para a elaboração e execução do orçamento do Município e suas alterações;
- IV - As disposições relativas às despesas do Município com Pessoal e Encargos Sociais;
- V - As Disposições sobre alterações na legislação tributária do Município;
- VI - Outras disposições; e
- VII - Anexo de metas fiscais.

CAPÍTULO I

DAS PRIORIDADES E METAS DA ADMINISTRAÇÃO PÚBLICA MUNICIPAL

Art. 2º Constituem prioridades e metas do Poder Legislativo;

- I - Desenvolver o processo legislativo ordinário;
- II - Fiscalizar e controlar os atos do Poder executivo;
- III - Divulgar os eventos e as ações da Câmara Municipal de Igarassu junto às Comunidades;
- IV - Apoiar a organização de comissão especial para resgatar e legitimar as origens e as denominações dos logradouros públicos da cidade de Igarassu;
- V - Promover eventos e campanhas de caráter sócio-educativo-cultural, observando o preceito da unificação das ações culturais em todo o município;
- VI - Consolidar os instrumentos de participação popular, no âmbito da Câmara Municipal, através dos conselhos cidadãos e da tribuna popular, da ouvidoria e da disponibilização irrestrita de informações, em linguagem acessível, relativos aos atos da gestão municipal;





PREFEITURA MUNICIPAL DE IGARASSU



Documento Assinado Digitalmente por: MARIO RICARDO SANTOS DE LIMA
Acesse em: <https://eic.tec.pe.gov.br/epp/validarDoc.seam> Código do documento: 23eddecb-8576-4ede-bda3-7da4873e4ef2

- VII - Instituir informe publicitário nos meios de comunicação para exposição dos atos do Poder Legislativo Municipal;
- VIII - Executar convênios de cooperação técnica entre a Câmara Municipal de Igarassu e as universidades públicas e/ou privadas do Estado de Pernambuco;
- IX - Apoiar a constituição de comissão para selecionar artigos, poesias e outras matérias para publicação de coletâneas sobre a cultura e a história da cidade de Igarassu;
- X - Realizar seminários, conferências e palestras sobre temas da administração municipal;
- XI - Programar a consolidação da legislação municipal, através da homepage da Câmara Municipal de Igarassu;
- XII - Dotar as comissões permanentes e os gabinetes dos vereadores de infraestrutura de recursos financeiros, humanos e materiais para efeito do aperfeiçoamento das suas atividades;
- XIII - Treinar e reciclar os servidores da Câmara Municipal de Igarassu;
- XIV - Conceder estágios supervisionados a estudantes de nível técnico, médio e universitário, selecionados conforme convênios com as instituições de ensino;
- XV - Informatizar os serviços técnicos e administrativos da Câmara Municipal de Igarassu
- XVI - Modernizar e manter o serviço de segurança da Câmara Municipal de Igarassu.
- XVII - Implementar o Programa Visite a Câmara de Igarassu;
- XVIII - Promover Sessão Solene para a entrega da Comenda Vereadora Dalila Vera Cruz;
- XIX - Promover Sessão Solene para entrega da Comenda Aluno Nota Dez;
- XX - Realizar Audiências Públicas sobre temas de interesse da população.

Art. 3º A administração municipal, dentro de sua opção de elencar as prioridades e democratizar a gestão, estabelece para 2018, por área, as seguintes prioridades e metas:

Eixo I: POLÍTICAS SOCIAIS

- I - Ampliar o acesso à educação de qualidade, com foco na educação infantil e fundamental tendo como metas:
 - a) Projetar, licitar, construir e reformar, pelos 10% das unidades escolares e salas de aula a fim de atender a demanda de ingresso na rede municipal de ensino;
 - b) Ampliar os laboratórios de Informática de acordo com os recursos disponibilizados pelo Proinfo;
 - c) Acompanhar e executar o programa saúde na escola;



PREFEITURA MUNICIPAL DE IGARASSU



Documento Assinado Digitalmente por: MARIO RICARDO SANTOS DE LIMA
Acesse em: <https://eic.tec.pe.gov.br/epp/validarDoc.seam> Código do documento: 23eddecb-8576-4ede-bda3-7da4873e4ef2

- d) Reduzir em no mínimo 30% a distorção idade/série nas turmas identificadas observando a capacidade operacional de cada unidade de ensino;
- e) Distribuir kit escolar e fardamento para rede municipal;
- f) Reestruturar os processos de seleção, lotação e avaliação do desempenho do grupo ocupacional magistério;
- g) Fortalecer e ampliar a oferta da Educação Infantil de acordo com a Lei federal 13.306/2016 observando os limites orçamentários e os recursos disponibilizados pela União;
- h) Fortalecer os programas de correção de fluxo no Ensino Fundamental com o objetivo de garantir que pelo menos 50% dos estudantes concluam essa etapa dos estudos na idade recomendada;
- i) Garantir a alfabetização, na perspectiva do letramento, de todas as crianças até o final do terceiro ano do Ensino Fundamental;
- j) Ampliar em parceria com os entes federados e parcerias com a iniciativa privada a oferta da Educação Integral para os alunos do Ensino Fundamental da rede de ensino de Igarassu;
- k) Garantir o acesso e o atendimento especializado a população de 4 (quatro) a 17 (dezesete) anos com deficiências, transtornos globais do desenvolvimento e altas habilidades ou superdotação, o acesso à Educação Básica na rede regular de ensino, com a garantia de sistema educacional inclusivo, observando os limites orçamentários e os recursos disponibilizados pela União;
- l) Elevar a taxa em 30% de alfabetização da população com 15 (quinze) anos ou mais com o objetivo de erradicar progressivamente o analfabetismo;
- m) Garantir a formação continuada dos profissionais da Educação Básica para consolidar a valorização profissional e a qualidade da educação;
- n) Instalar laboratórios de robótica em pelo menos 6 escolas da rede municipal;
- o) Implementar e manter o desjejum em pelo menos 10 escolas da rede Municipal;
- p) Criar um programa Escola Comunidade, onde abordará a formação dos Pais de alunos sobre a importância da valorização do ambiente escolar e a Formação em educação financeira.

II - Melhorar a efetividade na atenção à saúde, com foco na assistência básica, de média complexidade, e vigilância à saúde, tendo como metas:

- a) Realizar as ações de execução do Fundo Municipal de Saúde; as ações administrativas e de gerenciamento; do controle social; da ouvidoria; do controle interno; da avaliação e da auditoria em saúde;
- b) Ampliar a oferta de serviços e ações de modo a atender as necessidades de saúde, respeitando os princípios da integralidade, humanização e justiça social e as diversidades ambientais, sociais e sanitárias da cidade, buscando reduzir as mortes e melhorando as condições de vida das pessoas. Obedecendo as propostas aprovadas



PREFEITURA MUNICIPAL DE IGARASSU



Documento Assinado Digitalmente por: MARIO RICARDO SANTOS DE LIMA
Acesse em: <https://eic.e-ice.gov.br/epp/validaDoc.seam> Código do documento: 23eddecb-8576-4cde-bda3-7da4873e4ef2

- na Conferencia Municipal de Saúde e os indicadores do Plano de Governo Municipal na área da saúde;
- c) Realizar as ações de gestão da vigilância em saúde, incluindo análise da situação de saúde; planejamento, programação, acompanhamento e monitoramento, avaliação, regulamentação, gerência de unidades prestadoras de serviços; apoio técnico e administrativo, logística de transportes, gestão de materiais e estoques; gestão financeira; gestão de sistemas de informação, inclusive as atividades de alimentação das bases de dados oficiais; capacitação e demais ações administrativas e gerenciais, obedecendo as propostas aprovadas na Conferencia Municipal de Saúde e os indicadores do Plano de Governo Municipal na área da saúde;
 - d) Realizar as ações de gestão da Atenção Primária, incluindo análise da situação de saúde, planejamento, programação, Acompanhamento e monitoramento, gestão de pessoas, gerência de unidades assistenciais primárias, apoio técnico e administrativo, logística de transportes, gestão de materiais e estoques, inclusive de medicamentos da Atenção Primária, gestão financeira, gestão de sistemas de informação, inclusive as atividades de alimentação das bases de dados oficiais, demais ações administrativas e gerenciais, obedecendo as propostas aprovadas na Conferencia Municipal de Saúde e os indicadores do Plano de Governo Municipal na área da saúde;
 - e) Realizar as ações e serviços de atenção ambulatorial especializada e hospitalar, incluindo: análise de situação da atenção especializada no território; planejamento; programação; acompanhamento e monitoramento; gerência de unidades assistenciais públicas; gerências das centrais de regulação assistencial; apoio técnico e administrativo; logística de transportes; gestão de materiais e estoques; gestão financeira; gestão de sistemas de informação, inclusive as atividades de alimentação das bases de dados oficiais; elaboração e atualização de normas; realização de auditorias e demais ações administrativas e gerenciais, obedecendo as propostas aprovadas na Conferencia Municipal de Saúde e os indicadores do Plano de Governo Municipal na área da saúde;
 - f) Realizar as ações voltadas para a construção, ampliação, reforma e manutenção da Rede Municipal de Saúde assim como dos investimentos advindos de Convênios e Emendas Parlamentares e em Recursos Humanos, culturais estruturais e tecnológicos para o efetivo desempenho das Ações e Serviços do Sistema Único de Saúde, obedecendo as propostas aprovadas na Conferencia Municipal de Saúde e os indicadores do Plano de Governo Municipal na área da saúde;
 - g) Garantir a oferta de medicamentos da RENAME de forma tripartite conforme preconizado pelo Ministério da Saúde, obedecendo as propostas aprovadas na Conferencia Municipal de Saúde e os indicadores do Plano de Governo Municipal na área da saúde;



PREFEITURA MUNICIPAL DE IGARASSU



Documento Assinado Digitalmente por: MARIO RICARDO SANTOS DE LIMA
Acesse em: <https://eic.e-ice.gov.br/epp/validarDoc.seam> Código do documento: 23eddecb-8576-4cde-bda3-7da4873e4ef2

- III - Assistir aos extratos mais vulneráveis da população, promover a cidadania e o acesso ao trabalho e renda, tendo como metas:
- a) Fortalecer a Secretaria Executiva de Desenvolvimento Social e Habitação, possibilitando a sua estruturação, qualificação e expansão de forma a habilitar-se a gestão plena do Sistema Único de Assistência Social (SUAS);
 - b) Prover e expandir os serviços, programas, projetos e benefícios de proteção social básica e especial para famílias, indivíduos e grupos que deles necessitem, incluindo a equidade dos usuários e grupos específicos e assegurando a segurança familiar e comunitária.
 - c) Garantir a estrutura administrativa de gestão necessária e normatizada para o fortalecimento e consolidação da Política Municipal de Assistência Social;
 - d) Implantar a Vigilância Socioassistencial e as práticas de gestão, produção, organização e recuperação de informação social territorializada que dê suporte e fomenta a produção de diagnósticos, estudos sistemáticos e materiais especializados;
 - e) Promover a Gestão do Trabalho no SUAS e o qualificação continuada de seus profissionais e trabalhadores;
 - f) Fortalecer as instâncias de Controle Social da rede pública e privada do SUAS;
 - g) Garantir a aquisição, locação e manutenção dos veículos necessários para o desenvolvimento das atividades específicas de cada equipamento, serviço e programa que compõe a rede de serviços socioassistenciais;
 - h) Garantir a aquisição de equipamentos permanentes e materiais de consumo necessários para o desenvolvimento das atividades específicas de cada equipamento, serviço e programa que compõe a rede de serviços socioassistenciais;
 - i) Promover e garantir a construção, reparação e requalificação quando necessário, da estrutura física dos espaços onde funcionam os serviços, programas e benefícios da rede socioassistencial vinculada a Secretaria de Desenvolvimento Social e Habitação;
 - j) Fortalecer e promover a Política Municipal de Habitação em consonância as normativas nacionais, estaduais e municipal como preconizado pela Constituição Federal;
 - k) Estruturar, implantar e ampliar conforme as necessidades do território os programas habitacionais de interesse social voltados à população de baixa renda e em vulnerabilidade social;
 - l) Aumentar a cobertura das ações efetivas da Secretaria de Segurança Cidadã dentro do município de Igarassu por meio de rondas ostensivas, de blitz interativas e de ações conjuntas com as forças auxiliares, buscando minimizar os índices de violência;
 - m) Prover e expandir os cursos, palestras, treinamentos e encaminhamentos para agência municipal de emprego;



PREFEITURA MUNICIPAL DE IGARASSU



- n) Promover palestras, cursos, fóruns de debates que visem a igualdade de gêneros;
- o) Fortalecer e promover as políticas públicas às mulheres em consonância com as leis nacionais, estaduais e municipais.
- p) Promover ações e garantir recursos para a manutenção do Conselho da Pessoa com Deficiência e do Fundo Municipal da Pessoa com Deficiência. *Emenda Aditiva do Poder Legislativo.*

EIXO II: GESTÃO DEMOCRÁTICA E EFICIENTE

- I - Ampliar a participação, a comunicação e o controle social nas políticas públicas.
 - a) Consolidar e editar a legislação vigente;
 - b) Fortalecer a comunicação permanente e eficaz entre os movimentos sociais;
 - c) Criar, produzir, executar e veicular campanhas de difusão da cidade de Igarassu;
 - d) Aperfeiçoar os instrumentos de participação e controle social das políticas públicas municipais; e
 - e) Expandir o projeto Cidade Digital (rede sem fio).
- II - Otimizar a relação entre receita e despesas
 - a) Universalizar a utilização da nota fiscal de serviços eletrônicos pelos contribuintes do ISS;
 - b) Implementar a justiça fiscal na arrecadação do IPTU e do ITBI através da implementação da planta genérica de valores;
 - c) Aumentar a arrecadação do IPTU através do recadastramento de imóveis;
 - d) Criar o Programa de Incentivo à Quitação do IPTU, o PIQ IPTU
 - e) Criar o Programa “Receita Sem Barreiras”, que visa o atendimento itinerante nos bairros da cidade de forma periódica;
 - f) Reavaliar a dívida previdenciária;
 - g) Implantar o sistema informatizado de gestão de documentos;
 - h) Adequar o sistema de contabilidade da Prefeitura às normas internacionais de contabilidade pública por exigência da Secretaria do Tesouro Nacional (NBCASP);
 - i) Estruturar e ampliar a controladoria municipal; e
 - j) Desenvolver metodologia de auditoria permanente da folha de pagamento.
- III - Melhorar a qualidade na prestação do serviço público e valorizar o servidor:
 - a) Dotar a procuradoria de sistema de informação para o acompanhamento dos processos de execução fiscal;
 - b) Renovar parque tecnológico;
 - c) Melhorar o sistema de gestão previdenciária;
 - d) Promover o programa de desenvolvimento de gestores públicos;



PREFEITURA MUNICIPAL DE IGARASSU



Documento Assinado Digitalmente por: MARIO RICARDO SANTOS DE LIMA
Acesse em: <https://eic.tec.pe.gov.br/epp/validarDoc.seam> Código do documento: 23ceddec8-8576-4cde-bda3-7da4873e4ef2

- e) Modernizar as instalações físicas dos prédios da administração pública;
 - f) Capacitar lideranças através de cursos de formação de cidadania;
 - g) Realizar encontros de articulação comunitária;
 - h) Dar apoio jurídico às entidades comunitárias bem como sua legalização e/ou regularização;
 - i) Mediante estudo de necessidade e interesse, realizar concurso público para preenchimento das vagas que se façam necessárias ao fiel cumprimento das atividades fim da estrutura administrativa municipal.
- IV - Reestruturar a administração pública municipal:
- a) Reestruturar a Empresa de Urbanismo – URBI;
 - b) Estabelecer um plano de acompanhamento da saúde do servidor público municipal;
 - c) Apoiar o Fundo Municipal de Assistência Social de forma autônoma.

Eixo III : DESENVOLVIMENTO ECONÔMICO COM JUSTIÇA SOCIAL E QUALIDADE DE VIDA

- I - Viabilizar obras e investimentos estruturadores para o desenvolvimento tendo como metas;
- a) Iluminar áreas que apresentam risco social, os corredores viários, as praças e áreas de padronização e quadras de esportes;
 - b) Requalificar o Sítio Histórico compreendido pela ZEIS no Plano Diretor Municipal;
 - c) Ordenar e fiscalizar as obras de implantação de conjuntos habitacionais no município, bem como intervir conjuntamente com os empreendedores na adoção de práticas de eficiência energética, consumo sustentável da água e requalificação dos espaços públicos inseridos nos projetos;
 - d) Reordenamento do trânsito de veículos no município;
 - e) Atualizar o Plano Diretor Municipal;
 - f) Fomentar a instalação de empreendimentos industriais, comerciais e turísticos em consonância com os parâmetros de adequação do uso e ocupação do solo no município;
 - g) Definir e consolidar a poligonal do pólo industrial da área de influência do parque Industrial automobilístico do litoral norte do Estado de Pernambuco;
 - h) Estabelecer, em lei própria, os parâmetros de ocupação das margens do Arco Metropolitano em trecho do município;
 - i) Definir critérios e parâmetros de verticalização urbana para o município;
 - j) Realizar estudos e ações através do Consórcio Metronorte;
 - k) Consolidar e implementar projetos de política de inclusão digital; e
 - l) Ordenar e implementar o Distrito Industrial Municipal.
- II - Fortalecimento do turismo, cultura e esporte através das seguintes ações:
- a) Promover o ciclo dos grandes eventos do calendário cultural da cidade - Carnaval, São João, Festados padroeiros do município e demais do calendário religioso;



PREFEITURA MUNICIPAL DE IGARASSU



Documento Assinado Digitalmente por: MARIO RICARDO SANTOS DE LIMA
Acesse em: <https://eic.e-ice.gov.br/epp/validarDoc.seam> Código do documento: 23eddecb-8576-4cde-bda3-7da4873e4ef2

- b) Divulgar, nos diversos meios de comunicação, as potencialidades turísticas do Município;
- c) Restaurar, preservar e manter o patrimônio histórico do Município;
- d) Implementar ações de fomento e incentivo ao turismo local;
- e) Construção de centro de eventos de Igarassu;
- f) Implantação de Centro de Informações Turísticas no sítio Histórico de Igarassu;
- g) Manutenção do Conselho de Turismo e do Conselho de Políticas Culturais;
- h) Promoção de ações voltadas ao fortalecimento do Arranjo Produtivo Local na Cultura e no Turismo;
- i) Incentivar os grupos culturais do município;
- j) Promoção de ações culturais que proporcionem formação profissional;
- k) Implantação da Feira de Cultura, como pólo permanente de animação, difusão e estímulo às artes e à economia;
- l) Fortalecimento dos programas geradores de renda e valorização da cultura local;
- m) Promoção da preservação do Patrimônio material e imaterial;
- n) Estímulo e apoio a promoção de competições Locais, Regionais, Nacionais e até Internacionais, ampliando a integração do calendário Municipal de eventos e Programa Esportivos;
- o) Qualificar os trabalhadores autônomos para as festividades da Cidade, gerando mais renda e empregabilidade para nossos munícipes;
- p) Integração dos distritos municipais nos pólos festivos;
- q) Incentivo aos projetos de lazer, esporte e cultura;
- r) Resgatar e promover as tradicionais festividades da nossa Cidade;
- s) Incentivar os grupos culturais e bandas locais do município;
- t) Promoção de atividades educativas através do esporte e das artes que proporcionem a socialização em nossa juventude;
- u) Promoção de ações que proporcionem a qualificação dos jovens locais;
- v) Fortalecimento dos projetos e programas de lazer, esporte e juventude;
- w) Incentivar as potencialidades esportivas de nosso município;
- x) Manutenção das praças de lazer, dos estádios municipais e do centro poliesportivo;
- y) Implantação de projetos para a juventude;
- z) Estímulo e apoio a promoção de competições locais, regionais, nacionais e internacionais, ampliando a integração do calendário municipal de eventos e programas esportivos.

Eixo IV: DESENVOLVIMENTO URBANO E AMBIENTAL

- I - Promover a conservação e o desenvolvimento urbano por meio das seguintes ações:
 - a) Intensificar a fiscalização e o monitoramento do trânsito;
 - b) Melhorar os padrões de mobilidade urbana, priorizando pontos críticos de tráfego da cidade;



PREFEITURA MUNICIPAL DE IGARASSU

- c) Promover intervenções no sistema viário e executar obras de giros de quadra dos principais corredores;
- d) Promover campanhas educativas para o trânsito;
- e) Requalificar as feiras públicas;
- f) Promover e apoiar ações culturais, circuitos gastronômicos e eventos turísticos nos mercados e feiras;
- g) Requalificar os espaços de interesse público;
- h) Elaborar o plano setorial de drenagem urbana;
- i) Realizar estudos de requalificação continua da orla da praia de Mangue Seco;
- j) Executar obras de urbanização, contenção de encostas e drenagem em áreas de risco;
- k) Executar obras de urbanização e manutenção de canais;
- l) Reabilitar áreas centrais; e,
- m) Promover campanha de incentivo a reciclagem do lixo.

II - Promover o Desenvolvimento Ambiental através das seguintes ações:

- a) Gestão de Recursos Hídricos, por meio do monitoramento, conservação, recuperação de áreas degradadas.
- b) Apoio a projetos de sustentabilidade na Bacia Hidrográfica Metropolitana 1.
- c) Acompanhamento ao uso de Recursos Hídricos em atividades agrícolas e/ou correlatas.
- d) Monitoramento de Unidades de Conservação e Áreas de APP - Áreas de Proteção Permanente e APA - Área de Proteção Ambiental;
- e) Apoio a Projetos de Desenvolvimento Florestal Sustentável;
- f) Elaboração e Implantação do Projeto de Arborização Urbana;
- g) Acompanhamento das atividades Pesqueiras e Aquicultura.
- h) Apoio a Projetos para Gestão Ambiental das Áreas Litorâneas.
- i) Apoio na elaboração de Projetos instalação de Parques Ecológicos em áreas urbanas.
- j) Monitoramento e Controle dos serviços de poda e erradicação de espécies vegetais;
- k) Implementação da campanha de busca, apreensão e guarda dos animais de médio e grande porte das vias públicas do município de Igarassu;
- l) Arborização do perímetro urbano do município;
- m) Desenvolver projetos de hortas urbanas.
- n) Desenvolver campanha de Educação Ambiental junto aos diversos segmentos da sociedade abrangendo áreas urbanas, litorâneas e rural.
- o) Formação de Educadores Ambientais nas Comunidades e Escolas.
- p) Desenvolver ações conjuntas com a Agenda 21 municipal;
- q) Implantar Agenda Ambiental na Gestão Pública A3P.
- r) Implementar projetos para a coleta seletiva de Resíduos Sólidos Urbanos em parcerias com as demais Secretarias Municipais e Sociedade Civil Organizadas;





PREFEITURA MUNICIPAL DE IGARASSU



Documento Assinado Digitalmente por: MARIO RICARDO SANTOS DE LIMA
Acesse em: <https://eicf.tce.pe.gov.br/epp/validarDoc.seam> Código do documento: 23ceddcb-8576-4cde-bda3-7da4873e4ef2

- s) Contribuir na Elaboração do Plano Municipal de Gestão Integrada de Resíduos Sólidos.
 - t) Implantar projeto de utilização de resíduos sólidos orgânicos na produção de compostagem.
 - u) Implementar programas de coleta de óleo de cozinha servido/usado em estabelecimentos geradores dos resíduos.
 - v) Desenvolver atividades de forma conjunta com o Governo Estadual de acordo com o Convênio SISEMAS;
 - w) Apoiar o Sistema Municipal de Licenciamento Ambiental, executado pela Agência Municipal de Meio Ambiente - AMAIG, com foco no desenvolvimento de ações conjuntas voltadas a Sustentabilidade Ambiental.
 - x) Fortalecer o Conselho Municipal de Meio Ambiente - COMDEMA.
 - y) Promover a captação de recursos financeiros através Fundo Municipal de Meio Ambiente.
 - z) Apoio às instituições de pesquisas acadêmicas e científicas.
- III - Melhorar as condições de habitabilidade e saneamento ambiental por meio das seguintes ações:
- a) Executar obras de urbanização, pavimentação e drenagem de ruas;
 - b) Executar obras de saneamento integrado nos casos onde forem identificadas as possibilidades e a viabilidade;
 - c) Atender a demanda habitacional do município através dos programas e projetos vinculados ao Programa Minha Casa Minha Vida;
 - d) Realizar ações de educação sanitária e ambiental para sensibilizar e mobilizar a população quanto à preservação das obras de saneamento e drenagem, e
 - e) Planejar ações de saneamento básico na perspectiva de implantação da Parceria Público Privado - PPP do Governo do Estado para a totalidade do município formal.

CAPÍTULO II DA ESTRUTURA E ORGANIZAÇÃO DO ORÇAMENTO

Art. 4º - A proposta orçamentária que o Poder Executivo encaminhará a Câmara Municipal no prazo previsto no Inciso III, § 1º, artigo 124 da Constituição Estadual, com a redação dada pela Emenda Constitucional nº 31/2008, nos termos da Lei Orgânica Municipal, será composta das partes:

- I - Mensagem, nos termos do Inciso I, do artigo 22 da Lei 4.320/64;
- II - Projeto de Lei Orçamentária Anual, com a seguinte composição:
 - a) Texto de lei;
 - b) Quadros demonstrativos da receita e da despesa, por categoria econômica e fontes de recursos, na forma do Anexo I de que se trata o inciso II, do § 1º do art. 2º da Lei 4.320/64;
 - c) Quadros demonstrativos da evolução da receita e da despesa do tesouro do Município e de outras fontes, compreendendo o período de



PREFEITURA MUNICIPAL DE IGARASSU

05 (cinco) exercícios, inclusive aquele a que se refere à proposta orçamentária;

- d) Demonstrativos orçamentários consolidados;
- e) Legislação da receita;
- f) Orçamento fiscal;
- g) Orçamento de investimento das empresas, e
- h) Demonstrativo dos efeitos da renúncia de receita, de incentivos e benefícios de natureza financeira tributária, além, das medidas compensatórias da renúncia da receita e aumento de despesa obrigatória de caráter continuado.

§ 1º O texto da lei de que trata a alínea "a" do inciso II deste artigo, incluirá os dados referidos no inciso I, do § 1º do artigo 2º da Lei nº 4.320, de 17 de março de 1964, além de outros demonstrativos abaixo especificados:

- I - Sumário da receita do Município, por fonte de recursos, referentes ao Orçamento Fiscal;
- II - Sumário da despesa do Município por funções e categorias econômicas, segundo as fontes de recursos, referentes ao Orçamento Fiscal;
- III - Sumário da despesa do Município por órgãos e por categorias econômicas, segundo as fontes de recursos, referentes ao Orçamento Fiscal;
- IV - Sumário das fontes de financiamento dos investimentos das empresas;
- V - Sumário dos investimentos das empresas por função; e
- VI - Sumário dos investimentos por empresa.

§ 2º - Os demonstrativos orçamentários consolidados a que se refere à alínea "d" do inciso II deste artigo, apresentarão:

- I - Resumo geral da receita do tesouro do Município e de outras fontes;
- II - Resumo geral da despesa, por categorias econômicas e grupo, segundo as fontes de recursos;
- III - Especificação da receita por categorias econômicas, contendo seus vários níveis de detalhamento, segundo as fontes de recursos;
- IV - Demonstrativo da despesa por função, segundo as fontes de recursos;
- V - Demonstrativo das despesas por subfunção segundo as fontes de recursos;
- VI - Demonstrativo das despesas por programas, segundo as fontes de recursos;
- VII - Demonstrativo das despesas por projetos, segundo as fontes de recursos;
- VIII - Demonstrativo das despesas por atividade, segundo as fontes de recursos;
- IX - Demonstrativo das despesas por operações especiais, segundo as fontes de recursos;
- X - Demonstrativo das despesas por unidade orçamentária e fonte de recursos;
- XI - Demonstrativo das despesas por categoria econômica, segundo as fontes de recursos;
- XII - Demonstrativo das despesas por grupo, segundo as fontes de recursos;





PREFEITURA MUNICIPAL DE IGARASSU



Documento Assinado Digitalmente por: MARIO RICARDO SANTOS DE LIMA
Acesse em: <https://tce.tec.pe.gov.br/epp/validaDoc.seam> Código do documento: 23eddecb-8576-4ede-bda3-7da4873e4ef2

XIII - Demonstrativo das despesas por órgão e unidade orçamentária, segundo as fontes de recursos;

XIV - Demonstrativo dos valores referenciais das vinculações de que tratam no artigo 185, § 4º, e 227 da Constituição e a E.C. nº 29, de 13 de setembro de 2000;

§ 3º - Integrarão o Orçamento Fiscal, de que trata a alínea "f" do inciso II deste artigo:

- I - Demonstrativo da receita da Administração Direta e de cada entidade supervisionada;
- II - Especificação da despesa, a conta de recursos do tesouro e outras fontes, e
- III - Programação anual de trabalho do Governo, contendo para cada órgão da Administração Direta e para cada entidade da Administração Indireta
 - a) Legislação e finalidades;
 - b) Especificação das categorias de programação estabelecidas pelo Plano Plurianual, inclusive as operações especiais necessárias a sua execução, conforme descrito no art. 7º da presente Lei.
 - c) Quadro de dotações, nos termos do inciso IV do § 1º, do artigo 2º, da Lei nº 4.320, de 17 de março de 1964, conforme estabelecido no artigo 6º da presente Lei.

§ 4º - Integrarão o Orçamento de Investimentos das Empresas, de que trata a alínea "g" do inciso II deste artigo:

- I - Resumo dos investimentos por empresa;
- II - Resumo das fontes de financiamento dos investimentos;
- III - Resumo dos investimentos por programa, segundo as fontes de recursos;
- IV - Resumo dos investimentos por função, segundo as fontes de recursos;
- V - Resumo dos investimentos por subfunção, segundo as fontes de recursos;
- VI - Discriminação da programação dos investimentos, por empresa, contendo:
 - a) Fontes de financiamento dos investimentos; e
 - b) Demonstrativo dos investimentos por programas, projetos e atividades.

§ 5º - Os valores do demonstrativo de que trata o inciso XIV do § 2º do presente artigo serão referenciais, devendo a comprovação do cumprimento daquelas obrigações constitucionais serem apuradas, através da execução orçamentária constante no Balanço Geral do Município

Art.5º - O Orçamento Fiscal abrangerá a programação dos Poderes Legislativo e Executivo, dos seus órgãos, fundos, autarquias e fundações instituídas e/ou mantidas pelo Poder Público Municipal, inclusive as empresas públicas e sociedades de economia mista em que o Município, direta ou indiretamente, detenha a maioria do capital social com direito a veto e que recebam recursos do Tesouro do Município.

§1º - Excluem-se deste artigo as empresas financeiramente independentes, ou seja, aquelas que integrem o Orçamento de Investimento das Empresas e que recebam recursos do tesouro municipal apenas sob a forma de:

- I - Participação acionária; e



PREFEITURA MUNICIPAL DE IGARASSU



Documento Assinado Digitalmente por: MARIO RICARDO SANTOS DE LIMA
Acesse em: <https://eicf.tce.pe.gov.br/epp/validarDoc.seam> Código do documento: 23eddecb-8576-4cde-bda3-7da4873e4ef2

II - Pagamento pelo fornecimento de bens, pela prestação de serviços e pela concessão de empréstimos e financiamentos.

§ 2º - Os orçamentos dos órgãos e das entidades que compõem a seguridade social do município integrarão o orçamento fiscal e compreenderão as dotações destinadas a atender as ações nas áreas de assistência social, previdência social e saúde.

Art. 6º - O Orçamento Fiscal fixará as despesas do Governo Municipal por unidade orçamentária, organizada segundo as categorias de programação, estabelecidas no Plano Plurianual 2014/2018, em seu nível de programas, evidenciando os objetivos e metas ali constantes, inclusive suas respectivas dotações.

§1º - O Poder Executivo deverá contemplar dentro do exercício, emendas ao Projeto de Lei Orçamentária Anual, propostas pelos vereadores.

§2º - Fica o Poder Executivo obrigado a realizar as emendas descritas no parágrafo primeiro deste artigo, através do chamado orçamento impositivo, sem prejuízo às demais emendas que os vereadores poderem apresentar em conformidade com a lei.

§3º - As emendas ao orçamento impositivo deverão contemplar as áreas de infra-estrutura, saúde, educação, turismo, políticas sociais e segurança.

Art. 7º - Para efeito da presente Lei, entende-se como:

I - Categoria de programação: programa, projeto, atividade e operação especial, com as seguintes definições:

- a) Programa, o instrumento de organização da ação governamental visando a concretização dos objetivos pretendidos, sendo mensurado por indicadores estabelecidos no Plano Plurianual;
- b) Projeto, um instrumento de programação para alcançar o objetivo de um programa, envolvendo um conjunto de operações, limitadas no tempo, das quais resulta um produto que concorre para a expansão ou aperfeiçoamento da ação de governo;
- c) Atividade, um instrumento de programação para alcançar o objetivo de um programa, envolvendo um conjunto de operações que se realizem de modo contínuo e permanente, das quais resulta um produto necessário a manutenção da ação de governo;
- d) Operação especial, as despesas que não contribuem para a manutenção das ações de governo, das quais não resulta um produto, e não geram contraprestação direta sob a forma de bens ou serviços.

II - Órgão: o maior nível da classificação institucional orçamentária, composto de uma ou mais unidades orçamentárias

III - Unidade Orçamentária: o menor nível da classificação institucional

IV - Produto: o resultado de cada ação específica, expresso sob a forma de bem ou serviço posto a disposição da sociedade

V - Meta: a quantificação dos produtos estabelecidos no Plano Plurianual, como resultado dos projetos e atividades



PREFEITURA MUNICIPAL DE IGARASSU



Documento Assinado Digitalmente por: MARIO RICARDO SANTOS DE LIMA
Acesse em: <https://eic.tec.pe.gov.br/epp/validaDoc.seam> Código do documento: 23eddecb-8576-4ede-bda3-7da4873e4ef2

§ 1º Cada programa identificará as ações necessárias para atingir os seus objetivos, sob forma de projetos, atividades e operações especiais, indicando ainda a unidade orçamentária responsável por sua execução.

§ 2º As metas a que se refere o inciso V deste artigo, serão obrigatórias para os projetos se atividades integrantes de programas finalísticos.

Art. 8º Os projetos, atividades e operações especiais, de que trata o artigo anterior, serão classificados segundo as funções e subfunções de governo e a natureza da despesa, detalhados até o nível de grupo de despesa, indicando ainda, o título informativo, em cada grupo, as respectivas modalidades de aplicação e fontes específicas de recursos.

§ 1º Para fins da presente Lei, considera-se como:

- I - Função: o maior nível de agregação das diversas áreas de despesas que competem ao setor público;
- II - Subfunção: uma partição da função, visando agregar determinado subconjunto de despesa do setor público.

§ 2º Os grupos de natureza de despesa constituem agregação de elementos de mesmas características quanto ao objeto de gasto, conforme a seguir discriminados:

- 1 Pessoal e Encargos Sociais
- 2 Juros e Encargos da Dívida
- 3 Outras Despesas Correntes
- 4 Investimentos
- 5 Inversões Financeiras
- 6 Amortização da Dívida
- 9 Reserva de Contingência

§ 3º A Reserva de Contingência, será identificada pelo dígito 9 no que se refere ao grupo da despesa.

§ 4º A modalidade de aplicação destina-se a indicar se os recursos serão aplicados:

- I - Mediante transferência financeira; ou
- II - Diretamente pela unidade detentora do crédito orçamentário.

§ 5º A especificação da modalidade de que trata este artigo observará no mínimo o seguinte detalhamento:

- 20 Transferências à União
- 22 Execução Orçamentária Delegada a União
- 30 Transferências a Estados e ao Distrito Federal
- 31 Transferências a Estados e ao Distrito Federal - Fundo a Fundo
- 32 Execução Orçamentária Delegada a Estados e ao Distrito Federal
- 35 Transferências Fundo a Fundo aos Estados e ao Distrito Federal à conta de recursos de que tratam os §§ 1º e 2º do art. 24 da Lei Complementar nº 141, de 2012.
- 36 Transferências Fundo a Fundo aos Estados e ao Distrito Federal à conta de recursos de que trata o art. 25 da Lei Complementar nº 141, de 2012
- 40 Transferências a Municípios



PREFEITURA MUNICIPAL DE IGARASSU



Documento Assinado Digitalmente por: MARIO RICARDO SANTOS DE LIMA
Acesse em: <https://ecef.tce.pe.gov.br/epp/validarDoc.seam> Código do documento: 23eddecb-8576-4ede-bda3-7da4873e4ef2

- 41 Transferências a Municípios - Fundo a Fundo
- 42 Execução Orçamentária Delegada a Municípios
- 45 Transferências Fundo a Fundo aos Municípios à conta de recursos de que tratam os §§ 1º e 2º do art. 24 da Lei Complementar nº 141, de 2012
- 46 Transferências Fundo a Fundo aos Municípios à conta de recursos de que trata o art. 25 da Lei Complementar nº 141, de 2012.
- 50 Transferências a Instituições Privadas Sem Fins Lucrativos
- 60 Transferências a Instituições Privadas Com Fins Lucrativos
- 70 Transferências a Instituições Multigovernamentais
- 71 Transferências a Consórcios Públicos mediante contrato de rateio
- 72 Execução Orçamentária Delegada a Consórcios Públicos
- 73 Transferências a Consórcios Públicos mediante contrato de rateio à conta de recursos de que tratam os §§ 1º e 2º do art. 24 da Lei Complementar nº 141, de 2012.
- 74 Transferências a Consórcios Públicos mediante contrato de rateio à conta de recursos de que trata o art. 25 da Lei Complementar nº 141, de 2012
- 75 Transferências a Instituições Multigovernamentais à conta de recursos de que tratam os §§ 1º e 2º do art. 24 da Lei Complementar nº 141, de 2012
- 76 Transferências a Instituições Multigovernamentais à conta de recursos de que trata o art. 25 da Lei Complementar nº 141, de 2012
- 80 Transferências ao Exterior
- 90 Aplicações Diretas
- 91 Aplicação Direta Decorrente de Operação entre Órgãos, Fundos e Entidades Integrantes dos Orçamentos Fiscal e da Seguridade Social
- 93 Aplicação Direta Decorrente de Operação de Órgãos, Fundos e Entidades Integrantes dos Orçamentos Fiscal e da Seguridade Social com Consórcio Público.
- 94 Aplicação Direta Decorrente de Operação de Órgãos, Fundos e Entidades Integrantes dos Orçamentos Fiscal e da Seguridade Social com Consórcio Público.
- 95 Aplicação Direta à conta de recursos de que tratam os §§ 1º e 2º do art. 24 da Lei Complementar nº 141, de 2012
- 96 Aplicação Direta à conta de recursos de que trata o art. 25 da Lei Complementar nº 141, de 2012.
- 99 Reserva de Contingência;

§ 6º No caso da Reserva de Contingência a que se refere o § 3º, serão utilizados para modalidade de aplicação os dígitos 99.

§ 7º Nas leis orçamentárias e nos balanços, as ações governamentais serão identificadas na ordem sequencial dos códigos de funções, subfunções, programas, projetos, atividades e operações especiais.

Art. 9º. O Orçamento de Investimento das Empresas abrangerá as empresas públicas e sociedades de economia mista em que o Município detenha a maioria do capital social com direito a voto, exclusive aquelas que constarem do Orçamento Fiscal, e utilizará no seu detalhamento apresentação compatível com a demonstração a que se refere o artigo 188, da Lei nº 6.404, de 15 de dezembro de



PREFEITURA MUNICIPAL DE IGARASSU



Documento Assinado Digitalmente por: MARIO RICARDO SANTOS DE LIMA
Acesse em: <https://eic.eic.gov.br/epp/validaDoc.seam> Código do documento: 23eddecb-8576-4cde-bda3-7da4873e4ef2

1976, e alterações, não se aplicando a este orçamento o disposto nos artigos 35 e 47 a 69, da Lei nº 4.320, de 17 de março de 1964.

Parágrafo único. O detalhamento de que trata o "caput", compatível com as normas previstas no artigo 188, da Lei nº 6.404, de 15 de dezembro de 1976, e alterações, indicará os investimentos correspondentes a aquisição de direitos do ativo imobilizado e financiados com todas as fontes de recursos, inclusive com operações de crédito especificamente vinculadas a projetos.

Art. 10º. A programação orçamentária do Governo Municipal para o exercício de 2018 contemplará os programas e ações estabelecidas para o referido período no Plano Plurianual 2018/2021, compatibilizada, física e financeiramente, aos níveis da receita e da despesa preconizados nas metas fiscais, constantes dos quadros A e C do Anexo I da presente Lei.

Art. 11º. No projeto de lei orçamentária, as receitas e as despesas serão orçadas a preços correntes e estas últimas não poderão ser fixadas sem que estejam definidas as fontes de recursos correspondentes, e legalmente instituídas e regulamentadas as unidades administrativas executoras.

Art. 12º. As despesas classificáveis na categoria econômica 4 - Despesas de Capital, destinadas a obras públicas e a aquisição de imóveis, somente serão incluídas na Lei Orçamentária Anual e em créditos adicionais através da categoria programática "projeto", ficando proibida a previsão e a execução de tais despesas através da categoria programática "atividade".

Art. 13º. Os órgãos da Administração Direta do Poder Executivo que contarem com recursos diretamente arrecadados (RDA), destinarão, no mínimo, 50% (cinquenta por cento) do produto da arrecadação desses recursos ao seu custeio administrativo e operacional, inclusive aos compromissos com a folha de pagamento de pessoal e encargos sociais, ressalvados os casos em contrário legalmente previstos.

Art. 14º. As receitas próprias das autarquias, fundações instituídas e/ou mantidas pelo Poder Público, bem como das dependentes do Tesouro do Município, serão aplicadas, prioritariamente, em despesas de custeio administrativo e operacional e no atendimento das obrigações da dívida, se houver, e na contrapartida de financiamentos e de convênios.

Art. 15º. As despesas com publicidade e propaganda dos atos e ações da Administração Pública municipal, para o exercício de 2018, obedecerão aos limites estabelecidos na Lei nº 4.320, de 17 de março de 1964.

Art. 16º. A elaboração do Projeto de Lei, a aprovação e a execução da Lei Orçamentária de 2018 deverão perseguir a meta de superávit primário, conforme indicado nos quadros A e C do Anexo I de metas fiscais da presente Lei.



PREFEITURA MUNICIPAL DE IGARASSU



Documento Assinado Digitalmente por: MARIO RICARDO SANTOS DE LIMA
Acesse em: <https://eic.eic.gov.br/epp/validaDoc.seam> Código do documento: 23eddecb-8576-4ede-bda3-7da4873e4ef2

Art. 17º. No caso de o cumprimento das metas de resultado primário ou nominal, estabelecidas no Anexo I da presente Lei, vir a ser comprometido por uma insuficiente realização da receita, os Poderes Legislativo e Executivo, deverão promover reduções nas suas despesas, nos termos do artigo 9º da Lei Complementar Federal nº 101, de 04/05/2000, fixando, por atos próprios, limitações ao empenhamento de despesas e a movimentação financeira.

§ 1º No Poder Executivo, as limitações referidas no "caput" incidirão, prioritariamente, sobre os seguintes tipos de gasto:

- I - Transferências voluntárias a instituições privadas;
- II - Transferências voluntárias a pessoas
- III - Despesas com publicidade ou propaganda institucional;
- IV - Despesas com serviços de consultoria;
- V - Despesas com treinamento;
- VI - Despesas com diárias e passagens aéreas
- VII - Despesas com locação de veículos e aeronaves;
- VIII - Despesas com combustíveis
- IX - Despesas com locação de mão-de-obra;
- X - Despesas com investimentos, diretos e indiretos, observando-se, o princípio da materialidade;
- XI - Outras despesas de custeio

§ 2º Com o objetivo de dar suporte as medidas preconizadas no "caput", o alcance das metas fiscais ali referidas deverá ser monitorado bimestralmente, pelos Poderes Executivo e Legislativo.

§ 3º O Poder Executivo comunicará ao Legislativo, até o 25º (vigésimo quinto) dia subsequente ao final do bimestre, o montante que caberá na limitação de empenhamento e na movimentação financeira, calculado de forma proporcional à participação dos poderes, do total das dotações financiadas com Recursos Ordinários, fixado na Lei Orçamentária Anual de 2018, excluídas as despesas que constituem obrigação constitucional ou legal de execução.

§ 4º O Poder Legislativo, com base na comunicação de que trata o § 3º acima, publicará ato até o 30º (trigésimo) dia subsequente ao encerramento do respectivo bimestre, estabelecendo os montantes a serem objeto de limitação de empenhamento e movimentação financeira em tipos de gasto constantes de suas respectivas programações orçamentárias.

§ 5º Na hipótese de recuperação da receita realizada, a recomposição do nível de empenhamento das dotações será feita de forma proporcional as limitações efetivadas.

§ 6º Excetuam-se das disposições do "caput" as despesas relativas à segurança, educação, pesquisa, saúde e assistência à criança e ao adolescente, as pertinentes as atividades de fiscalização e de controle, bem como aquelas vinculadas a programas prioritários, financiados com recursos ordinários, convênios e operações de crédito, nos quais eventuais contingenciamentos possam comprometer a sua execução e o cumprimento de cláusulas contratuais.

Art. 18º. A evolução do patrimônio líquido do Município e a origem e destinação de recursos oriundos de alienação de ativos, a que se refere o inciso III do § 2º do artigo 4º, da Lei Complementar Federal nº 101, de 04/05/2000, e a demonstrada nos quadros D e E do Anexo I da presente Lei.



PREFEITURA MUNICIPAL DE IGARASSU



Documento Assinado Digitalmente por: MARIO RICARDO SANTOS DE LIMA
Acesse em: <https://ecef.tce.pe.gov.br/epp/validaDoc.seam> Código do documento: 23ceddcb-8576-4cde-bda3-7da4873e4ef2

Art. 19º. A aplicação de recursos obtidos com a alienação de ativos, se houver, será feita no financiamento de despesas de capital, em programas previstos em lei, observando-se o disposto no artigo 44 da Lei Complementar Federal nº 101, de 04/05/2000.

Art. 20º. A Lei Orçamentária Anual para o exercício de 2018 conterà Reserva de Contingência no montante correspondente a 1,0% (hum por cento) da Receita Corrente Líquida, apurada nos termos do inciso IV do artigo 2º da Lei Complementar Federal nº 101, de 04/05/2000, destinada a atender a passivos contingentes e outros riscos e eventos fiscais imprevistos, conforme preconizado na alínea "b", no inciso III do artigo 5º do acima referenciado diploma legal.

§ 1º As informações referentes a riscos fiscais, a que se refere o § 3º do artigo 4º da Lei Complementar Federal nº 101, de 04/05/2000, são as contidas no Anexo IV da presente Lei.

§ 2º Na hipótese de não utilização da Reserva de Contingência nos fins previstos no "caput" até 30 de setembro do exercício, os recursos correspondentes poderão ser destinados a cobertura de créditos suplementares e especiais que necessitem ser abertos para reforço ou inclusão de dotações orçamentárias.

Art. 21º. O Poder Executivo, até 30 (trinta) dias após a publicação dos orçamentos, estabelecerá a programação financeira e o cronograma mensal de desembolso, conforme estabelecido no artigo 8º da Lei Complementar Federal nº 101, de 04/05/2000.

Parágrafo único. No prazo referido no "caput" o Poder Executivo desdobrará as receitas previstas em metas bimestrais de arrecadação, nos termos do artigo 13 da Lei Complementar Federal nº 101/2000, de 04/05/2000.

Art. 22º. As contas do Governo do Município, expressas nos balanços anuais da Administração Direta e Indireta, demonstrarão a execução orçamentária nos níveis apresentados na Lei Orçamentária Anual, inclusive a execução da receita e da despesa pelas fontes específicas de recursos.

Art. 23º. A avaliação da situação financeira e atuarial do regime de previdência social próprio do Município, conforme estabelece o inciso IV do § 2º do artigo 4º da Lei Complementar Federal nº 101, de 04/05/2000, e as constantes do Anexo II da presente Lei.

Art. 24º. Será dada ampla divulgação, inclusive em meios eletrônicos de acesso público (Portal da Transparência), aos planos, diretrizes orçamentárias, orçamentos, prestações de contas e aos respectivos pareceres prévios, ao relatório resumido da execução orçamentária e ao relatório de gestão fiscal e às versões simplificadas desses documentos.

§ 1º Será assegurada, mediante incentivo a participação popular, a realização de audiências públicas, durante o processo de elaboração e de discussão dos planos, leis de Diretrizes Orçamentárias e Orçamentos.

Art. 25º. Até o final dos meses de maio, setembro e fevereiro, o Poder Executivo demonstrará e avaliará o cumprimento das metas fiscais de cada quadrimestre, em audiência pública na Comissão de Finanças, Orçamento e



PREFEITURA MUNICIPAL DE IGARASSU

Tributação, conforme dispõe o § 4º, do artigo 9º, da Lei Complementar nº 101, de 04/05/2000.

SECAO I

DAS DISPOSIÇÕES SOBRE OS RECURSOS ORÇAMENTÁRIOS PARA O PODER LEGISLATIVO

Art. 26º. A programação orçamentária do Poder Legislativo, para o ano 2018 observará as disposições constantes dos artigos 11, 12 e 13, e 40 a 53, da presente Lei, sem prejuízo do atendimento de seus demais dispositivos.

SECAO II

DAS ALTERAÇÕES ORÇAMENTÁRIAS

Art. 27º. Os projetos de lei relativos aos créditos adicionais não poderão tratar de outra matéria e serão apresentados e aprovados na forma e com o detalhamento estabelecido na Lei Orçamentária Anual.

§ 1º Os créditos adicionais aprovados pela Câmara Municipal serão considerados automaticamente abertos com a sanção e publicação da respectiva lei, ressalvados os casos excepcionais, quando o valor a ser aberto deva ser menor que o autorizado, situação em que a lei apenas autorizará a abertura, que se efetuará por decreto do Poder Executivo.

§ 2º O percentual a ser proposto para suplementações será discutido e definido na LOA (Lei Orçamentária Anual) quando do seu encaminhamento para o Poder Legislativo. *Emenda Aditiva*

Art. 28º. A inclusão ou alteração de categoria econômica e de grupo de despesa em projeto, atividade ou operação especiais constantes da lei orçamentária e de seus créditos adicionais, será feita mediante a abertura de crédito suplementar, através de Decreto do Poder Executivo, respeitados os objetivos dos mesmos.

Art. 29º. A inclusão e alteração aprovadas na Lei Orçamentária Anual e em seus créditos adicionais, que não alteram o valor do projeto, atividade ou operação especial, não constituem créditos adicionais, e serão autorizadas pelo Secretário Executivo de Planejamento Orçamentário e Tecnologia.

§ 1º As modificações que se refere o "caput", solicitadas e que envolve alteração em ações de uma mesma Unidade Orçamentária, sem que altere o valor total desta, serão autorizadas mediante portaria do Secretário Executivo de Planejamento e Tecnologia.

Art. 30º. Nas autorizações e aberturas de créditos adicionais, além dos recursos indicados no § 1º do artigo 43 da Lei nº 4.320, de 17 de março de 1964 para cobertura das respectivas despesas, considerar-se-ão os decorrentes de convênios celebrados ou reativados durante o exercício de 2018 e não computados na receita prevista na Lei Orçamentária Anual, bem como aqueles que venham a ser incorporados a receita orçamentária do exercício, em função de extinção ou de





PREFEITURA MUNICIPAL DE IGARASSU

modificação na legislação e na sistemática de financiamento e implementação de incentivos ou benefícios fiscais e financeiros, inclusive os que impliquem, em substituição do regime de concessão por renúncia de receita, pelo da concessão através do regime orçamentário.

Art. 31º. A reabertura dos créditos especiais e extraordinários será efetivada mediante Decreto do Poder Executivo, conforme previsão na legislação, com necessidade de autorização por parte do Poder Legislativo. *Emenda Modificativa*

Art. 32º. Os programas e ações que forem introduzidos ou modificados no Plano Plurianual, durante o exercício de 2018, serão aditados ao Orçamento do Município, no que couber, através de leis de abertura de créditos especiais.

Parágrafo único. Fica o Poder Executivo autorizado a proceder as mudanças de especificações físicas e financeiras das ações, resultantes de acréscimos ou reduções procedidas pelos créditos suplementares ao Orçamento, no sistema de acompanhamento do Plano Plurianual, para efeito de sua validade executiva e monitoração.

SEÇÃO III

DA DESCENTRALIZAÇÃO DE CRÉDITOS ORÇAMENTÁRIOS E TRANSAÇÕES ENTRE ORGÃOS INTEGRANTES DO ORÇAMENTO FISCAL

Art. 33º. A alocação dos créditos orçamentários será fixada na unidade orçamentária responsável pela execução das ações correspondentes, ficando proibida a consignação e a execução de créditos orçamentários a título de transferências para unidades integrantes do orçamento fiscal.

Art. 34º. Observada a vedação contida no artigo 128, inciso I, da Constituição Estadual, fica facultada, na execução orçamentária do Município, a utilização do regime de descentralização de créditos orçamentários.

§ 1º Entende-se por descentralização de créditos orçamentários o regime de execução da despesa orçamentária em que o órgão, entidade do Município ou unidade administrativa, integrante do orçamento fiscal, delega a outro órgão, entidade pública ou unidade administrativa do mesmo órgão, a atribuição para realização de ação constante da sua programação anual de trabalho.

§ 2º A descentralização de créditos orçamentários compreende:

- I - Descentralização interna ou provisão orçamentária - aquela efetuada entre unidades gestoras pertencentes a um mesmo órgão ou entidade;
- II - Descentralização externa ou destaque orçamentário - aquela efetuada entre unidades gestoras pertencentes a órgãos ou entidades distintas.

§ 3º A adoção do regime de descentralização de créditos orçamentários somente será permitida para cumprimento, pela unidade executora, da finalidade da ação objeto da descentralização expressa na Lei Orçamentária Anual e a despesa a ser realizada esteja efetivamente prevista ou se enquadre na respectiva dotação.





PREFEITURA MUNICIPAL DE IGARASSU



Documento Assinado Digitalmente por: MARIO RICARDO SANTOS DE LIMA
Acesse em: <https://ecef.tce.pe.gov.br/epp/validaDoc.seam> Código do documento: 23eddecb-8576-4cde-bda3-7da4873e4ef2

§ 4º A descentralização de créditos orçamentários externa, ou destaque de crédito orçamentário, entre órgãos da Administração Direta, será regulada em termo de cooperação.

§ 5º A descentralização de créditos orçamentários externa, ou destaque de crédito orçamentário, quando um dos partícipes for entidade da Administração Indireta, será regulada em convênio.

§ 6º O termo de cooperação e o convênio, de que tratam o § 4º e o §5º deste artigo, indicarão o objeto, a dotação a ser descentralizada, as obrigações dos partícipes e a justificativa para a utilização desse regime de execução da despesa, sendo vedado o pagamento de taxa de administração ou outra qualquer forma de remuneração unidade executora da ação destacada.

§ 7º A celebração de termo de cooperação e de convênio, de que tratam o § 4º e o §5º deste artigo, depende de prévia aprovação, pelo órgão concedente, de competente plano de trabalho proposto pela organização executora, nos termos do artigo 116, § 1º, da Lei Federal nº8.666/93, sem prejuízo das exigências contidas no parágrafo anterior deste artigo.

§ 8º A unidade concedente de descentralização externa, ou destaque orçamentário, fica responsável pela correta utilização desse regime de execução da despesa;

§ 9º O Poder Executivo expedirá, mediante decreto, normas complementares acerca da descentralização de crédito orçamentário.

Art. 35º. As despesas de órgãos, fundos, autarquias, fundações, empresas estatais dependentes e outras entidades integrantes do orçamento fiscal, decorrentes da aquisição de materiais, bens e serviços, pagamento de impostos, taxas e contribuições, quando o recebedor dos recursos também for órgão, fundo, autarquia, fundação, empresa estatal dependentes ou outra entidade constante desse orçamento, no âmbito da mesma esfera de governo, serão classificadas na Modalidade "91" de que trata o inciso VI, do §5º, do artigo 9º desta Lei, não implicando essa classificação no restabelecimento das extintas transferências intragovernamentais.

SEÇÃO IV

DAS TRANSFERÊNCIAS DE RECURSOS PÚBLICOS PARA O SETOR PRIVADO

Art. 36. É vedada a destinação de recursos a título de subvenções sociais para entidades privadas, ressalvadas aquelas sem fins econômicos, que exerçam atividades de natureza continuada nas áreas de assistência social, cultura, saúde e educação, observado o disposto no art. 16 da Lei Federal nº 4.320, de 1964 - e que preencham, cumulativamente, as seguintes condições:

- I - Sejam de atendimento direto ao público, de forma gratuita;
- II - Obedeçam a legislação municipal referente a atuação das entidades privadas sem fins econômicos, na execução de atividades públicas não exclusivas, vigente a época da celebração do instrumento de repasse.



PREFEITURA MUNICIPAL DE IGARASSU



Art. 37º. É vedada a destinação de recursos a entidade privada a título de contribuição corrente, ressalvada a autorizada em lei específica ou destinada a entidade sem fins lucrativos selecionada para execução, em parceria com a Administração Pública Municipal, de programas e ações que contribuam diretamente para o alcance de diretrizes, objetivos e metas previstas no Plano Plurianual.

§ 1º A transferência de recursos a título de contribuição corrente não autorizada em lei específica dependerá de publicação, para cada entidade beneficiada, de ato de autorização da unidade orçamentária transferidora, o qual conterá o critério de seleção, o objeto, o prazo do convênio ou instrumento congênere e a justificativa para a escolha da entidade.

§ 2º O disposto no caput deste artigo e em seu § 1º aplica-se aos casos de prorrogação ou renovação de convênio ou instrumento congênere ou aos casos em que, já havendo sido firmado o instrumento, devam as despesas dele decorrentes, correr a conta de dotações consignadas na Lei Orçamentária de 2018.

Art. 38º. É vedada a destinação de recursos a título de auxílios, previstos no art. 12, § 6º, da Lei nº 4.320, de 1964, para entidades privadas, ressalvadas as sem fins econômicos que estejam contempladas no art. 36 ou no artigo 37, desta lei.

Parágrafo único. A destinação dos recursos de que trata este artigo dependerá de demonstração:

- I - Da estrita conformidade com os objetivos sociais da entidade beneficiária; e
- II - De seu caráter essencial a consecução de objetivos visados por programa governamental específico

Art. 39º. A alocação de recursos para entidades privadas com fins econômicos, a título de contribuições de capital, nos termos do § 6º do artigo 12 da Lei Federal nº 4.320/64, fica condicionada a autorização em lei especial anterior a Lei de Orçamento, de que trata o artigo 19, da Lei nº 4.320/64.

Parágrafo único. É vedada a destinação de recursos a entidades privadas em que membros dos Poderes Legislativo e Executivo da União, dos Estados, do Distrito Federal e dos Municípios, ou respectivos cônjuges, companheiros ou filhos sejam proprietários, controladores ou diretores.

Art. 40º. Sem prejuízo das disposições contidas nos arts. 36, 37, 38 e 39 desta lei, a destinação de recursos a entidades privadas dependerá, ainda, de:

- I - Que estejam devidamente registradas atinente à respectiva área de atuação;
- II - Publicação, pelo Poder respectivo, de normas a serem observadas na concessão de subvenções sociais, auxílios e contribuições correntes, que definam, entre outros aspectos, critérios objetivos de habilitação e seleção das entidades beneficiárias e de alocação de recursos e prazo do benefício;
- III - Publicação de edital, pelos órgãos responsáveis pelos programas constantes da lei orçamentária, para habilitação e seleção das entidades que atuarão em parceria com a administração pública municipal na execução de programas e ações que contribuam diretamente para o alcance de diretrizes, objetivos e metas previstas no Plano Plurianual, quando for o caso;



PREFEITURA MUNICIPAL DE IGARASSU



- IV** - Celebração do instrumento jurídico próprio, nos termos da legislação vigente a época de sua assinatura, em que restem devidamente identificados:
- a)** Os motivos da concessão do benefício;
 - b)** A entidade beneficiária e seu representante legal;
 - c)** O valor a ser transferido que, no caso de subvenções sociais, deve, sempre que possível, ser calculado com base em unidades de serviços a serem efetivamente prestados ou postos a disposição dos interessados, obedecidos os padrões mínimos de eficiência previamente fixados;
 - d)** Valor da contrapartida a ser aportada pela entidade beneficiária, observado o disposto no art. 40 desta lei;
 - e)** Estabelecimento de cláusula de reversão em caso de desvio de finalidade.
- V** - Declaração de funcionamento regular nos últimos 3 (três) anos, emitida no exercício de 2018 pelo órgão estadual responsável pelo acompanhamento das ações no âmbito de atuação da entidade ou pelo Conselho Estadual atinente a respectiva área de atuação ou, ainda, pelo Ministério Público Estadual;
- VI** - Apresentação da prestação de contas de recursos anteriormente recebidos, nos prazos e condições fixados na legislação
- VII** - Aplicação de recursos de capital, em estrita conformidade com os objetivos visados pelo programa governamental específico que a justifica, exclusivamente para:
- a)** Aquisição e instalação de equipamentos, bem como obras de adequação física necessárias a instalação dos referidos equipamentos;
 - b)** Aquisição de material permanente;
 - c)** Reformas e conclusão de obra em andamento.

§ 1º Não se aplicam as regras constantes deste artigo:

- I** - As transferências cujos recursos não sejam provenientes da receita ordinária do Município, hipótese em que atenderão aos eventuais regramentos determinados pelo órgão ou entidade financiadora;
- II** - Ao repasse de recursos efetuados no âmbito de programas de fomento regulados por leis próprias.

§ 2º A exigência prevista no inciso II do caput não se aplica;

- I** - As entidades privadas sem fins econômicos que estejam identificadas na Lei Orçamentária, observadas as normas regimentais aplicáveis, em especial quanto à identificação da entidade e de seus representantes legais;
- II** - As entidades que tenham formalizado, antes da vigência desta lei, instrumentos jurídicos com o Poder Público cujos respectivos objetos contemplem ações a serem executadas de forma continuada, até o término natural dessas ações;
- III** - Sempre que demonstrada a inviabilidade de competição, em razão das especificidades das ações almejadas e da entidade parceira.

§ 3º A impossibilidade de fixar-se valor para as subvenções sociais, nos termos do inciso IV deste artigo, calculado com base em unidades de serviços a serem



PREFEITURA MUNICIPAL DE IGARASSU



Documento Assinado Digitalmente por: MARIO RICARDO SANTOS DE LIMA
Acesse em: <https://eicetec.pe.gov.br/epp/validadoc.seam> Código do documento: 23eddecb-8576-4ede-bda3-7da4873e4ef2

efetivamente prestados ou postos a disposição dos interessados será motivado pelo órgão ou entidade transferidor.

§ 4º Excepcionalmente, a declaração de funcionamento de que trata o inciso V deste artigo, quando se tratar de ações voltadas a educação, a saúde e a assistência social, poderá ser referente ao exercício anterior.

§ 5º A determinação contida no inciso VII deste artigo não se aplica aos recursos alocados para programas habitacionais, conforme previsão em legislação específica, em ações voltadas a viabilizar o acesso a moradia, bem como elevar padrões de habitabilidade e de qualidade de vida de famílias de baixa renda.

Art. 41º. É vedada a inclusão, tolerância ou admissão, nos convênios ou nos outros instrumentos congêneres que versem sobre transferência de recursos a entidades privadas, sob pena de nulidade do ato e responsabilidade do agente, de cláusulas ou condições que prevejam ou permitam:

- I - Pagamento, a qualquer título, a servidor público, a empregado público e a servidor temporário, integrante de quadro de pessoal de órgão ou entidade pública da administração direta ou indireta dos Estados-membros, dos Municípios e da União;
- II - Utilização de recursos para pagamento de despesas com pessoal ativo, inativo e pensionista dos Estados-membros, dos Municípios e da União,
- III - Utilização dos recursos em finalidade diversa da estabelecida no respectivo instrumento de convênio firmado, ainda que em caráter de emergência;
- IV - Realização de despesas com publicidade, salvo as de caráter educativo, informativo ou de orientação social, das quais não constem nomes, símbolos ou imagens que caracterizem promoção pessoal de autoridades ou servidores públicos.

Parágrafo único. É vedada a destinação de recursos a entidades privadas em que membros dos Poderes Legislativo e Executivo da União, dos Estados, do Distrito Federal e dos Municípios, ou respectivos cônjuges, companheiros ou filhos sejam proprietários, controladores ou diretores.

Art. 42º A destinação de recursos financeiros a pessoas físicas somente se fará para garantir a eficácia de programa governamental específico, nas áreas de fomento ao esporte amador, assistência social e/ou educação, e desde que, concomitantemente:

- I- Esteja demonstrada a necessidade do benefício como garantia da eficácia do programa governamental específico em que se insere;
- II- Haja prévia publicação, pelo Chefe do Poder respectivo, de normas a serem observadas na concessão do benefício e que definam, dentre outros aspectos, critérios objetivos de habilitação e seleção dos beneficiários;
- III- O pagamento aos beneficiários seja efetuado pelo órgão transferidor, diretamente ou através de instituição financeira, e esteja vinculado ao controle de frequência e aproveitamento no âmbito da ação respectiva, quando for o caso;
- IV- Definam-se mecanismos de garantia de transparência e publicidade na execução das ações governamentais legitimadoras do benefício.



PREFEITURA MUNICIPAL DE IGARASSU

Art. 43º Todas as transferências de recursos públicos para o setor privado atenderão ao disposto nos artigos 15, 16, 17 ,26, 27 e 28 da Lei Complementar Federal nº 101/2000.

CAPÍTULO III

DAS DISPOSIÇÕES RELATIVAS ÀS DESPESAS DO MUNICÍPIO COM PESSOAL E ENCARGOS SOCIAIS.

Art. 44º. A Lei Orçamentária para 2018 programará as despesas com pessoal ativo, previdência social e encargos sociais, de acordo com as disposições pertinentes constantes da Lei Complementar Federal nº 101, de 04 de maio de 2000, e suas alterações, e terá como meta a adoção de níveis de remuneração compatíveis com a situação financeira do Município, observando-se, ainda, o seguinte:

- I- O aumento do número total de cargos, empregos e funções, ou alteração de estrutura de carreira nos órgãos da administração direta, nas autarquias e nas fundações instituídas e/ou mantidas pelo Poder Público Municipal, somente será admitido na hipótese de serem respeitados os limites estabelecidos no parágrafo único do art. 22 da Lei Complementar Federal nº 101, de 04 de maio de 2000, e suas alterações.

Art. 45º. A política de pessoal do Poder Executivo Municipal poderá ser objeto de negociação com as entidades classistas e sindicais, representativas dos servidores, empregados públicos, ativos e inativos, através de atos e instrumentos próprios.

Art. 46º. As despesas decorrentes dos planos de carreira serão obrigatoriamente incluídas na Lei Orçamentária Anual, quando de sua implantação.

Parágrafo único. Os planos de carreira de que trata o "caput" serão orientados pelos princípios do mérito, da valorização e da profissionalização dos servidores públicos civis, bem como da eficiência e continuidade da ação administrativa, observando-se:

- I- O estabelecimento de prioridades de implantação, em termos de carreira para órgãos e entidades públicas;
- II- A realização de concursos públicos consoantes o disposto no artigo 37, incisos II e IV, da Constituição Federal, para preenchimento de cargos e empregos públicos, mediante a adoção de sistemática que permita aferir, adequadamente, os níveis de conhecimento e qualificação necessários ao eficiente e eficaz desempenho das funções a eles inerentes;
- III- A adoção de mecanismos destinados a permanente capacitação profissional dos servidores, associados a adequados processos de aferição do mérito funcional, com vistas à movimentação das carreiras; e
- IV- O enquadramento nos limites estabelecidos nos artigos 19 e 20 da Lei Complementar Federal nº 101, de 04/05/2000, e modificações posteriores.
- V- Fica estabelecida a implantação do plano cargos, carreira e vencimentos dos profissionais servidores da saúde do Município de Igarassu, na LDO (Lei de Diretrizes Orçamentárias) para o exercício de 2018.





PREFEITURA MUNICIPAL DE IGARASSU



Documento Assinado Digitalmente por: MARIO RICARDO SANTOS DE LIMA
Acesse em: <https://eicetec.pe.gov.br/epp/validaDoc.seam> Código do documento: 23eddec0-8576-4cde-bda3-7da4873e4ef2

Art. 47º. É vedada a inclusão, na Lei Orçamentária Anual e em suas alterações, de dotação a conta de recursos de qualquer fonte para o pagamento a servidor da administração direta ou indireta, bem como de fundações instituídas e/ou mantidas pelo Poder Público Municipal, decorrente de contrato de consultoria ou de assistência técnica.

Parágrafo único. O disposto neste artigo não se aplica a pesquisadores de instituições de pesquisa e de ensino superior, bem como a instrutores de programas de treinamento de recursos humanos.

Art. 48º. Para fins de cumprimento do § 1º, do artigo 18, da Lei Complementar Federal nº101, de 04 de maio de 2000, e suas alterações, não se consideram substituição de servidores e empregados públicos os contratos de terceirização, relativos a execução indireta de atividades que, simultaneamente:

- I- Sejam assessorias, instrumentais ou complementares aos assuntos que constituem área de competência legal do órgão ou entidade; e
- II- Não sejam inerentes a categorias funcionais abrangidas por plano de cargos do quadro de pessoal do órgão ou entidade, salvo expressa disposição legal em contrário, ou quando se tratar de cargo ou categoria extinta, total ou parcialmente.

CAPÍTULO IV

DAS DISPOSIÇÕES SOBRE ALTERAÇÕES NA LEGISLAÇÃO TRIBUTÁRIA DO MUNICÍPIO

Art. 49º. A criação e a modificação de incentivo ou benefício fiscal e financeiro, relacionado com tributos municipais, exceto quanto a matéria que tenha sido objeto de deliberação dos Estados e Distrito Federal, nos termos do artigo 155, § 2º, inciso XII, alínea "g" da Constituição Federal, dependerão de lei, atendendo as diretrizes de política fiscal e desenvolvimento do Município e as disposições contidas no artigo 14 da Lei Complementar Federal nº 101, de 04 de maio de 2000.

§ 1º Para os efeitos deste artigo, o Poder Executivo encaminhará, a Câmara Municipal, projeto de lei específico dispondo sobre incentivo ou benefício fiscal e financeiro.

§ 2º O demonstrativo da estimativa e compensação da renúncia de receita, de que trata o inciso V, do § 2º, do artigo 4º, da Lei Complementar Federal nº 101, de 04/05/2000, é o contido no Anexo II da presente Lei.

CAPÍTULO V

DAS DISPOSIÇÕES GERAIS

Art. 50º. O Poder Executivo enviará a Câmara Municipal, por ocasião da abertura de cada sessão legislativa, relatório do exercício anterior, contendo a avaliação do cumprimento das metas e consecução dos objetivos previstos no Plano Plurianual.



PREFEITURA MUNICIPAL DE IGARASSU

Art. 51º. O Poder Executivo aperfeiçoará o sistema de acompanhamento do Plano Plurianual e da Lei Orçamentária Anual, observando a distribuição regional dos recursos e visando a efetiva aferição e visualização dos resultados obtidos

Art. 52º O Poder Executivo manterá, no exercício de 2018, no Plano Plurianual e na Lei Orçamentária Anual, Programa de Gestão de Despesas, destinado a promover a racionalização e modernização das práticas de gestão de despesas do setor público municipal, implicando em controle e redução de custos e na obtenção de economias que revertam em favor da geração de novas políticas públicas.

Art. 53. As unidades responsáveis pela execução dos créditos orçamentários aprovados processarão o empenhamento da despesa, observados os limites fixados para cada grupo de despesa, modalidade de aplicação e fonte de recursos, registrando, em campo próprio, o elemento de despesa a que a mesma se refere.

Art. 54 Esta Lei entrará em vigor na data de sua publicação.

Art. 55. Revogam-se as disposições em contrário.

Igarassu, 09 de Novembro de 2017.



Mario Ricardo Santos de Lima
Prefeito





PREFEITURA MUNICIPAL DE IGARASSU



Documento Assinado Digitalmente por: MARIO RICARDO SANTOS DE LIMA
Acesse em: <https://eccc.tce.pe.gov.br/epp/validaDoc.seam> Código do documento: 23eddecb-8576-4cde-bda3-7da4873e4ef2

LEI DE DIRETRIZES ORÇAMENTARIAS 2018
ANEXO DE METAS FISCAIS
DEMONSTRATIVO I - METAS ANUAIS

AMF - Demonstrativo I (LRF, art. 4º, § 1º)

R\$ 1.000,00

ESPECIFICAÇÃO	2017			2018			2019		
	Valor	Valor	% PIB	Valor	Valor	% PIB	Valor	Valor	% PIB
	Corrente	Constante	(a / PIB)	Corrente	Constante	(b / PIB)	Corrente	Constante	(c / PIB)
	(a)			(b)			(c)		
Receita Total	199.000	210.940	0,114%	213.627	239.134	0,113%	229.863	270.687	0,112%
Receitas Primárias (I)	195.067	206.771	0,112%	209.404	234.407	0,111%	225.319	265.336	0,110%
Despesa Total	199.000	210.940	0,114%	213.627	239.134	0,113%	229.863	270.687	0,112%
Despesas Primárias (II)	198.933	210.869	0,114%	213.555	239.053	0,113%	229.785	270.595	0,112%
Resultado Primário (III) = (I – II)	(3.866)	(4.098)	0,00%	(4.151)	(4.646)	0,00%	(4.466)	(5.259)	0,00%
Resultado Nominal									
Dívida Pública Consolidada									
Dívida Consolidada Líquida									
Receitas Primárias advindas de PPP (IV)									
Despesas Primárias geradas por PPP (V)									
Impacto do saldo das PPP (VI) = (IV-V)									
*Inflação Média (% anual) IPCA		6,00%			5,60%			5,20%	
Índice Deflação		1,0600			1,1194			1,1776	
Projeção do PIB Pernambuco		174.000.000			189.000.000			204.400.000	

Fonte: Secretaria Executiva de Planejamento Orçamentário e Tecnologia



PREFEITURA MUNICIPAL DE IGARASSU



DEMONSTRATIVO III - METAS FISCAIS ATUAIS COMPARADAS COM AS FIXADAS NOS TRÊS EXERCÍCIOS ANTERIORES

AMF – Demonstrativo 3 (LRF, art.4º, §2º, inciso II)

R\$ 1.000,00

ESPECIFICAÇÃO	VALORES A PREÇOS CORRENTES										
	2014	2015	%	2016	%	2017	%	2018	%	2019	%
Receita Total	165.700	173.985	5,00	185.224	6,46	199.000	7,44	213.627	7,35	229.863	7,60
Receitas Primárias (I)	160.760	172.818	7,50	181.548	5,05	195.067	7,45	209.404	7,35	225.319	7,60
Despesa Total	165.700	173.985	5,00	185.224	6,46	199.000	7,44	213.627	7,35	229.863	7,60
Despesas Primárias (II)	165.620	173.925	5,01	185.161	6,46	198.933	7,44	213.555	7,35	229.785	7,60
Resultado Primário (III) = (I - II)	(4.860)	(1.107)	(77,22)	(3.613)	226,38	(3.866)	7,00	(4.151)	7,37	(4.466)	7,59
Resultado Nominal											
Dívida Pública Consolidada											
Dívida Consolidada Líquida											
ESPECIFICAÇÃO	VALORES A PREÇOS CONSTANTES										
	2014	2015	%	2016	%	2017	%	2018	%	2019	%
Receita Total	196.785	186.703	(5,12)	185.224	(0,79)	210.940	13,88	239.134	13,37	270.687	13,19
Receitas Primárias (I)	190.919	185.451	(2,86)	181.548	(2,10)	206.771	13,89	234.407	13,37	265.336	13,19
Despesa Total	196.785	186.703	(5,12)	185.224	(0,79)	210.940	13,88	239.134	13,37	270.687	13,19
Despesas Primárias (II)	196.690	186.639	(5,11)	185.161	(0,79)	210.869	13,88	239.053	13,37	270.595	13,19
Resultado Primário (III) = (I - II)	(5.771)	(1.188)	(79,41)	(3.613,0)	204,12	(4.098)	13,42	(4.646)	13,37	(5.259)	13,19
Resultado Nominal											
Dívida Pública Consolidada											
Dívida Consolidada Líquida											
*Inflação Média (% anual) IPCA	6,41%	10,67%		7,31%		6,00%		5,60%		5,20%	
Índice Inflação/Deflação	1,1876	1,0731		1,0000		1,0600		1,1194		1,1776	



PREFEITURA MUNICIPAL DE IGARASSU



DEMONSTRATIVO II - AVALIAÇÃO DO CUMPRIMENTO DE METAS FISCAIS DO EXERCÍCIO ANTERIOR

AMF - Demonstrativo 2 (LRF, art. 4º, §2º, inciso I)

R\$ 1,00

ESPECIFICAÇÃO	Metas Previstas		Metas Realizadas		Variação	
	2015	% PIB	2015	% PIB	Valor	%
	(a)		(b)		(c) = (b-a)	(c/a) x 100
Receita Total	173.985.000	111,887%	173.985.000	111,887%	0	0,00%
Receitas Primárias (I)	172.818.000	111,137%	172.818.000	111,137%	0	0,00%
Despesa Total	173.985.000	111,887%	173.985.000	111,887%	0	0,00%
Despesas Primárias (II)	173.925.000	111,849%	173.925.000	111,849%	0	0,00%
Resultado Primário (III) = (I-II)	-1.107.000	-0,712%	-1.107.000	-0,712%	0	0,00%
Resultado Nominal					0	
Dívida Pública Consolidada					0	
Dívida Consolidada Líquida						

EVOLUÇÃO DO PATRIMÔNIO LÍQUIDO

AMF - Demonstrativo 4 (LRF, art.4º, §2º, inciso III)

						R\$ 1.000,00
PATRIMÔNIO LÍQUIDO	2013	%	2014	%	2015	%
Patrimônio/Capital	106.232	100,00%	120.000	100,00%	120.000	100,00%
Reservas						
Resultado Acumulado						
TOTAL	106.232	100,00%	120.000	100,00%	120.000	100,00%

REGIME PREVIDENCIÁRIO						
PATRIMÔNIO LÍQUIDO	2013	%	2014	%	2015	%
Patrimônio						
Reservas						
Lucros ou Prejuízos Acumulados						
TOTAL	0,00	0,00%	0,00	0,00%	0,00	0,00%



ANEXO I

AValiação DA SITUAÇÃO FINANCEIRA E ATUARIAL DO REGIME DE PREVIDÊNCIA DOS SERVIDORES DO MUNICÍPIO.

Por força da Emenda Constitucional nº 20/98 foi modificado o Sistema de Previdência dos servidores públicos, passando a ser contributivo.

O regime de previdência adotado para os servidores do Município e de auto-custeio, considerando os seguintes benefícios previdenciários: aposentadoria por invalidez, por idade, e por tempo de contribuição, auxílio doença, salário maternidade, salário família, pensão por morte e auxílio reclusão.

As condições, carências e valores de benefícios previdenciários foram analisados de acordo com a Portaria MPAS nº 4.858/98, Lei 9.717/98, E. C. nº 20/98, Portaria 4.882/98 e Portaria MPAS N°4.992/99.

O Fundo de Previdência é representado pelo valor patrimonial acumulado para fazer frente aos pagamentos dos benefícios previdenciários já concedidos e a conceder.

O passivo atuarial é composto pela contribuição dos servidores e pela contribuição do Poder Executivo e Legislativo.

As contribuições referentes aos servidores vinculados ao Poder Executivo Municipal estão sendo recolhidas e depositadas em contas específicas, bem como a contribuição que couber ao executivo.



ANEXO DE METAS FISCAIS - DO REGIME PRÓPRIO DE PREVIDÊNCIA DO MUNICÍPIO DE IGARASSU - IGAPREV. EXERCÍCIO DE 2018.

O Regime Próprio de Previdência dos Servidores Públicos do Município de Igarassu tem como órgão gestor o IGAPREV, sofreu alterações pelas leis - LC 3/2012 e 2.815/2013.

Os regimes próprios são instituídos e organizados pelos respectivos entes federativos de acordo com as normas estabelecidas na Lei nº 9.717/98, que iniciou a regulamentação desses regimes. A partir da instituição do regime próprio, por lei, os servidores titulares de cargos efetivos são afastados do Regime Geral de Previdência Social- RGPS.

De acordo com a Lei Municipal nº 2.815, de julho de 2013, houve uma segregação de massa dos servidores no Regime Próprio de Previdência Social do Município de Igarassu, onde os servidores admitidos a partir de 1º de julho de 2013 passaram a compor o Plano Previdenciário capitalizado e sem déficit financeiro, objeto de uma avaliação atuarial específica. Estes servidores promovem a constituição das suas próprias reservas matemáticas através das suas contribuições e das contribuições do Ente, cujo ativo é registrado em conta própria, separado do plano financeiro, composto pelos servidores admitidos até aquela data, garantindo a solvência deste fundo previdenciário capitalizado. Os demais servidores, admitidos até a data de entrada em vigor da Lei 2.815/13 permanecem num Plano Financeiro com características de um regime de repartição simples.

Na última avaliação atuarial constatou que ainda não está sendo necessário o desinvestimento dos recursos aplicados para arcar com as despesas da folha de pagamentos de inativos, uma vez que a arrecadação de contribuições é superior ao valor atual da referida folha. Assim os percentuais das alíquotas de contribuição de 30,37%, sendo 11% para o servidor ativo e 19,37% para o Ente Público, ficou mantido, não sendo necessário aporte previdenciário.

A legislação previdenciária municipal é atualizada de acordo com as exigências da Legislação Nacional, observando-se os princípios da solidariedade contributiva e o equilíbrio financeiro e atuarial, preceituados no art. 40 da CRFB, firmando assim as bases legais edificadoras para organização e gestão do regime previdenciário municipal, objetivando garantir segurança, transparência, rentabilidade, solvência e liquidez.

O equilíbrio financeiro é a base primordial de todo regime previdenciário, é atingido quando a arrecadação advinda dos participantes do regime é suficiente para custeio dos benefícios. De outra banda, o equilíbrio atuarial é alcançado quando as alíquotas de contribuição, a taxa de reposição e o período de duração dos benefícios são definidos a partir dos caçulas atuarias, sendo suficientes para manutenção do equilíbrio financeiro do sistema durante o período de existência.

Atingir o nível de equivalência entre a contribuição do servidor e o benefício que ele irá futuramente receber é uma das diretrizes e objetivos do IGAPREV.

Administrativamente é objetivo do regime o cumprimento dos princípios constitucionais e legais da administração pública, em especial o princípio da publicidade, entendido como a transparência dos atos da gestão, que por meio de seus Conselhos Administrativo e Fiscal prestam contas dos atos do Gestor



PREFEITURA MUNICIPAL DE IGARASSU



Documento Assinado Digitalmente por: MARIO RICARDO SANTOS DE LIMA
Acesse em: <https://eic.tec.pe.gov.br/epp/validarDoc.seam> Código do documento: 23eddecb-8576-4cde-bda3-7da4873e4ef2

Previdenciário, aos servidores diretamente interessados no crescimento do regime. Também por meio do Comitê de Investimentos dos Recursos Previdenciários, conforme exigência contida na Portaria MPS 170/2012 e 404/2013, foram designados pela Portaria do Governo Municipal nº 1.948/2013, os membros do comitê gestor dos recursos previdenciários no sentido de melhor gerir os ativos objetivando atingir a meta atuarial.

Com efeito, é obrigação legal e meta da gestão previdenciária a aplicação dos recursos previdenciários em observância com os normativos acima descritos em busca do maior rendimento para os recursos de forma segura e eficaz.

O plano de benefícios do regime de previdência municipal segue a mesma cobertura previdenciária do regime geral de previdência social, quais sejam: aposentadoria por tempo de contribuição, aposentadoria compulsória, aposentadoria por invalidez, benefícios esses outorgados aos servidores vinculados ao sistema e com relação aos dependentes, pensão por morte e auxílio reclusão.

O cálculo do valor dos benefícios está alicerçado nos moldes designados na Constituição Federal, art. 40 e Emendas Constitucionais 41/03, 47/06 e 70/12, bem como a LC 23/2012.

COMPENSAÇÃO PREVIDENCIÁRIA

Objetivando minimizar o déficit atuarial, a gestão previdenciária tem buscado a compensação previdenciária com o Regime Geral de Previdência Social- RGPS, onde o Instituto Nacional de Seguridade Social - INSS, sendo repassado ao Igaprev os valores dos benefícios compensáveis e ocorridos a partir de 05/10/88, valores que proporcionalmente correspondem ao tempo de contribuição do servidor aposentado pelo regime próprio, mas que a contribuição foi paga ao RGPS.

No exercício de 2013 tivemos como receita previdenciária advinda da compensação pelo COMPREV o valor de R\$ 69.850,65 (sessenta e nove mil oitocentos e cinquenta reais e sessenta e cinco centavos) e no exercício de 2014 até o mês de junho, foi creditado o valor de R\$ 11.174,74 (onze mil, cento e setenta e quatro reais e setenta e quatro centavos).

A compensação previdenciária é ação permanente do Igaprev, havendo processos em análise no Ministério da Previdência e envio contínuo de novos processos após o julgamento da legalidade do ato pelo Tribunal de Contas do Estado de Pernambuco, desde que o servidor apresente certidão de tempo de contribuição expedida pelo Regime Geral de Previdência, para cômputo ao tempo de serviço público municipal.

Buscando aumentar a receita do COMPREV é meta para o exercício de 2018 continuarmos realizando campanhas de educação previdenciária junto aos servidores vinculados ao regime próprio de previdência para que apresentem certidão de contribuição do Regime Geral se para aquele sistema contribuíram, acaso pretendam computar o tempo de contribuição privada ao sistema público de previdência.

Finalmente, manter o equilíbrio financeiro e atuarial, seguindo sempre boas práticas da educação previdenciária é meta governamental contínua para manter a solidez do Regime Próprio de Previdência dos Servidores do Município de Igarassu.



PREFEITURA MUNICIPAL DE IGARASSU



Documento Assinado Digitalmente por: MARIO RICARDO SANTOS DE LIMA
Acesse em: <https://etce.tce.pe.gov.br/epp/validarDoc.seam> Código do documento: 23eddecb-8576-4ede-bda3-7da4873e4ef2

ANEXO DE METAS FISCAIS

EVOLUÇÃO DO PATRIMÔNIO LÍQUIDO

ANEXO DE METAS FISCAIS					
EVOLUÇÃO DO PATRIMÔNIO LÍQUIDO					
PATRIMÔNIO LÍQUIDO	2011	2012	%	2013	%
Patrimônio	-62.044	-126.181	103,37	- 1.226.142	871,73
Reservas					
Lucros ou Prejuízos					
TOTAL	-62.044	-126.181	103,37	- 1.226.142	871,73

FONTE : IGAPREV – IGARASSU PREVIDÊNCIA



PREFEITURA MUNICIPAL DE IGARASSU



Documento Assinado Digitalmente por: MARIO RICARDO SANTOS DE LIMA
Acesse em: https://efce.tce.pe.gov.br/portal/assinatura/validarAssinatura.do?documento=7241d1cb-8276-41e1-b1a1-7aa4b37e44f2

ANEXO DE METAS FISCAIS

RECEITAS PREVIDENCIÁRIAS

AMF - Demonstrativo 6 (LRF, art.4º, §2º, inciso IV, alínea "a")

R\$ 1.000,00

RECEITAS	2012	2013	2014
RECEITAS PREVIDENCIÁRIAS - RPPS (EXCETO INTRA-ORÇAMENTÁRIAS) (I)	11.842.483,58	6.335.706,60	9.733.558,57
RECEITAS CORRENTES	11.842.483,58	6.335.706,60	9.733.558,57
Receita de Contribuições dos Segurados	2.656.765,62	3.850.207,17	4.296.306,80
Pessoal Civil	2.656.765,62	3.850.207,17	4.176.454,20
Ativo	2.653.678,51	3.830.539,83	4.145.601,55
Inativo	3.087,11	19.667,34	30.852,65
Pensionista			
Pessoal Militar	-	-	119.852,60
Ativo			119.852,60
Inativo			
Pensionista			
Outras Receitas de Contribuições			
Receita Patrimonial	8.952.713,81	2.411.703,19	5.406.994,70
Receitas Imobiliárias			
Receitas de Valores Mobiliários	8.952.713,81	2.411.703,19	5.406.994,70
Outras Receitas Patrimoniais			
Receita de Serviços			
Outras Receitas Correntes	233.004,15	73.796,24	30.256,98
Compensação Previdenciária do RGPS para o RPPS	190.240,17	69.850,65	
Demais Receitas Correntes	42.763,98	3.945,59	30.256,98
RECEITAS DE CAPITAL	-	-	
Alienação de Bens, Direitos e Ativos			
Amortização de Empréstimos			
Outras Receitas de Capital			
(-) DEDUÇÕES DA RECEITA			
RECEITAS PREVIDENCIÁRIAS - RPPS (INTRA-ORÇAMENTÁRIAS) (II)	-	-	
RECEITAS CORRENTES	-	-	
Receita de Contribuições	-	-	
Patronal	-	-	
Pessoal Civil			
Pessoal Militar			
Cobertura de Déficit Atuarial			
Regime de Débitos e Parcelamentos			
Receita Patrimonial			
Receita de Serviços			
Outras Receitas Correntes			
RECEITAS DE CAPITAL			
(-) DEDUÇÕES DA RECEITA			
TOTAL DAS RECEITAS PREVIDENCIÁRIAS (III) = (I + II)	11.842.483,58	6.335.706,60	9.733.558,57

FONTE : IGAPREV – IGARASSU PREVIDÊNCIA



PREFEITURA MUNICIPAL DE IGARASSU



Documento Assinado Digitalmente por: MARIO RICARDO SANTOS DE LIMA
Acesse em: <https://etce.tce.pe.gov.br/>

ANEXO DE METAS FISCAIS
DESPESAS PREVIDENCIÁRIAS

DESPESAS	2012	2013	2014
DESPESAS PREVIDENCIÁRIAS - RPPS (EXCETO INTRA-ORÇAMENTARIAS) (IV)	7.466.366,84	9.767.440,92	11.743.335,41
ADMINISTRAÇÃO	504.755,98	599.512,76	303.635,41
Despesas Correntes	504.755,98	599.512,76	296.795,41
Despesas de Capital			6.840,00
PREVIDÊNCIA	6.961.610,86	9.167.928,16	11.439.699,67
Pessoal Civil	6.961.610,86	9.167.928,16	11.439.699,67
Aposentadorias	6.205.684,57	8.050.188,38	10.706.097,95
Pensões	564.798,42	654.024,01	733.601,72
Outros Benefícios Previdenciários	191.127,87	463.715,77	
Pessoal Militar			
Reformas			
Pensões			
Outros Benefícios Previdenciários			
Outras Despesas Previdenciárias			
Compensação Previdenciária do RPPS para o RGPS			
Demais Despesas Previdenciárias			
DESPESAS PREVIDENCIÁRIAS - RPPS (INTRA-ORÇAMENTÁRIAS) (V)	-	-	-
ADMINISTRAÇÃO			
Despesas Correntes			
Despesas de Capital			
TOTAL DAS DESPESAS PREVIDENCIÁRIAS (VI) = (IV + V)	7.466.366,84	9.767.440,92	11.743.335,41
RESULTADO PREVIDENCIÁRIO (VII) = (III - VI)	4.376.116,74	(3.431.734,32)	(2.009.776,58)

FONTE : IGAPREV – IGARASSU PREVIDÊNCIA



PREFEITURA MUNICIPAL DE IGARASSU



Documento Assinado Digitalmente por: MARIO RICARDO SANTOS DE LIMA
Acesse em: <https://epec.tce.pe.gov.br/epp/validarDoc.seam> Código do documento: 23eddecb-8576-4ede-bda3-7da4873e4ef2

ANEXO II - PROJEÇÕES ATUARIAS			
ATUAL GERAÇÃO DE SERVIDORES INATIVOS E PENSIONISTAS			
VALORES CORRENTES			
EXERCICIO	RECEITAS PREVIDENCIARIAS	DESPESAS PREVIDENCIARIAS	RESULTADO PREVIDENCIARIO
	VALOR (A)	VALOR (B)	VALOR (A-B)
2014	140.431,83	1.275,50	161.769,87
2015	141.580,86	2.649,59	310.407,33
2016	142.728,64	4.078,95	467.681,46
2017	143.873,69	5.570,88	634.045,16
2018	145.014,23	7.133,70	809.968,39
2019	146.148,34	8.776,97	995.937,87
2020	147.273,87	10.509,92	1.192.458,10
2021	148.388,30	12.342,34	1.400.051,55
2022	149.488,88	14.284,74	1.619.258,78
2023	150.572,66	16.348,73	1.850.638,24
2024	151.636,64	18.548,43	2.094.764,75
2025	152.677,18	20.896,61	2.352.231,21
2026	153.690,35	23.406,99	2.623.648,44
2027	146.712,14	62.031,07	2.865.748,42
2028	145.199,02	75.468,93	3.107.423,41
2029	146.088,67	77.916,54	3.362.040,94
2030	146.943,60	80.540,17	3.630.166,83
2031	147.759,08	83.354,19	3.912.381,72
2032	148.530,02	86.373,96	4.209.280,69
2033	144.257,99	112.158,95	4.493.936,56
2034	139.985,23	137.593,53	4.765.964,46
2035	134.975,62	165.992,38	5.020.905,57

FONTE : IGAPREV – IGARASSU PREVIDÊNCIA



PREFEITURA MUNICIPAL DE IGARASSU



Documento Assinado Digitalmente por: MARIO RICARDO SANTOS DE LIMA
Acesse em: <https://eicf.tce.pe.gov.br/epp/validarDoc.seam> Código do documento: 23eddecb-8576-4ede-bda3-7da4873e4ef2

ANEXO II - PROJEÇÕES ATUARIAS			
ATUAL GERAÇÃO DE SERVIDORES INATIVOS E PENSIONISTAS			
VALORES CORRENTES			
EXERCICIO	RECEITAS PREVIDENCIARIAS	DESPESAS PREVIDENCIARIAS	RESULTADO PREVINDECARIO
	VALOR (A)	VALOR (B)	VALOR (A-B)
2036	135.491,16	169.021,81	5.288.629,25
2037	133.168,64	184.416,20	5.554.699,45
2038	133.571,95	187.635,03	5.833.918,33
2039	131.186,80	202.974,22	-6.112.166,02
2040	131.460,24	206.399,90	6.403.956,32
2041	111.225,88	301.724,99	6.597.694,59
2042	97.784,23	364.428,05	6.726.912,44
2043	81.870,41	436.475,94	6.775.921,65
2044	81.888,86	436.960,00	6.827.405,81
2045	75.855,11	464.050,29	6.848.854,97
2046	71.335,96	483.935,09	6.847.187,14
2047	71.216,60	483.450,33	6.845.784,64
2048	65.445,17	507.744,65	6.814.232,24
2049	57.794,59	539.007,99	6.741.872,77
2050	54.856,32	548.563,20	6.652.678,25
2051	54.579,04	545.790,38	6.560.627,60
2052	54.255,57	542.555,74	6.465.965,09
2053	53.880,51	538.805,13	6.368.998,39
2054	53.448,09	534.480,87	6.270.105,50
2055	52.951,79	529.517,91	6.169.745,71
2056	52.384,84	523.848,41	6.068.466,89
2057	51.740,36	517.403,60	5.966.911,66

FONTE : IGAPREV – IGARASSU PREVIDÊNCIA



PREFEITURA MUNICIPAL DE IGARASSU



Documento Assinado Digitalmente por: MARIO RICARDO SANTOS DE LIMA
Acesse em: <https://eicf.tce.pe.gov.br/epp/validarDoc.seam> Código do documento: 23eddecb-8576-4cde-bda3-7da4873e4ef2

ANEXO II - PROJEÇÕES ATUARIAS			
ATUAL GERAÇÃO DE SERVIDORES INATIVOS E PENSIONISTAS			
VALORES CORRENTES			
EXERCICIO	RECEITAS PREVIDENCIARIAS	DESPESAS PREVIDENCIARIAS	RESULTADO PREVINDECARIO
	VALOR (A)	VALOR (B)	VALOR (A-B)
2058	51.011,46	510.114,63	5.865.823,19
2059	50.191,50	501.914,98	5.766.049,10
2060	49.273,89	492.738,91	5.668.547,03
2061	48.252,78	482.527,79	5.574.384,84
2062	47.123,11	471.231,13	5.484.739,92
2063	45.881,09	458.810,86	5.400.894,54
2064	44.524,14	445.241,41	5.324.230,94
2065	43.050,56	430.505,59	5.256.229,77
2066	41.460,60	414.606,04	5.198.458,12

FONTES: Técnico responsável pelo cálculo

NOTAS:

- 1 - As alíquotas de contribuição consideradas foram de 11,00% para os servidores ativos e de 19,37 para o Ente.
- 2 - Nas despesas previdenciárias não estão incluídos os benefícios de auxílios.
- 3 - Nos fluxos de receitas e despesas não está considerada a hipótese de crescimento por produtividade.
- 4 - As contribuições dos servidores inativos e pensionistas foram consideradas de 11% sobre a parcela excedente a R\$ 4.159,00.
- 5 - Os benefícios foram calculados em conformidade com as disposições da Emenda Constitucional nº 41/03 e Emenda Constitucional nº 47/05.



PREFEITURA MUNICIPAL DE IGARASSU



Documento Assinado Digitalmente por: MARIO RICARDO SANTOS DE LIMA
Acesse em: <https://etce.tce.pe.gov.br/epp/validarDoc.seam> Código do documento: 23eddecb-8576-4ede-bda3-7da4873e4ef2

ANEXO II - PROJEÇÕES ATUARIAS			
ATUAL GERAÇÃO DE SERVIDORES INATIVOS E PENSIONISTAS ACUMULADO			
VALORES CORRENTES			
EXERCICIO	RECEITAS PREVIDENCIARIAS	DESPESAS PREVIDENCIARIAS	RESULTADO PREVINDECARIO
	VALOR (A)	VALOR (B)	VALOR (A-B)
2014	8.655.918,91	16.844.797,62	38.915.149,53
2015	8.420.552,56	18.460.808,89	31.209.802,17
2016	8.120.555,04	20.357.402,03	20.845.543,31
2017	7.868.294,51	21.939.023,00	8.025.547,42
2018	7.569.188,52	23.755.150,25	-7.678.881,47
2019	7.403.987,53	24.850.054,96	-17.446.667,43
2020	7.156.463,06	26.338.796,50	-19.182.333,44
2021	6.939.437,11	27.624.932,61	-20.685.495,50
2022	6.705.400,26	28.931.187,24	-22.225.786,98
2023	6.449.908,03	30.263.023,31	-23.813.115,28
2024	6.292.470,97	31.099.761,57	-24.807.290,60
2025	6.148.296,47	31.823.511,33	-25.675.214,86
2026	6.020.458,65	32.414.460,47	-26.394.001,83
2027	5.857.037,29	33.114.051,14	-27.257.013,86
2028	5.675.546,64	33.882.409,27	-28.206.862,63
2029	5.522.080,48	34.450.886,51	-28.928.806,02
2030	5.402.903,80	34.764.132,64	-29.391.228,84
2031	5.268.623,12	35.100.292,17	-29.831.669,06
2032	5.171.440,66	35.193.968,90	-30.022.528,25
2033	5.071.643,03	35.248.299,92	-30.176.656,89
2034	4.919.903,86	35.497.796,14	-30.577.892,27
2035	4.743.639,32	35.773.823,71	-31.030.184,39
2036	4.601.549,97	35.825.688,79	-31.224.138,82
2037	4.449.417,47	35.851.456,35	-31.402.038,88

FONTE: IGAPREV – IGARASSU PREVIDÊNCIA



PREFEITURA MUNICIPAL DE IGARASSU



Documento Assinado Digitalmente por: MARIO RICARDO SANTOS DE LIMA
Acesse em: <https://etce.tce.pe.gov.br/epp/validarDoc.seam> Código do documento: 23eddec8-8576-4ede-bda3-7da4873e4ef2

ANEXO II - PROJEÇÕES ATUARIAS			
ATUAL GERAÇÃO DE SERVIDORES INATIVOS E PENSIONISTAS			
VALORES CORRENTES			
EXERCICIO	RECEITAS PREVIDENCIARIAS	DESPESAS PREVIDENCIARIAS	RESULTADO PREVINDECARIO
	VALOR (A)	VALOR (B)	VALOR (A-B)
2038	4.294.666,97	35.813.747,99	-31.519.081,02
2039	4.168.040,68	35.571.888,25	-31.403.847,58
2040	4.009.560,62	35.404.312,07	-31.394.751,44
2041	3.870.389,15	35.069.985,01	-31.199.595,85
2042	3.783.939,66	34.421.366,93	-30.637.427,28
2043	3.656.876,33	33.885.139,55	-30.228.286,22
2044	3.525.196,47	33.293.927,27	-29.768.730,81
2045	3.393.797,78	32.630.129,31	-29.236.331,53
2046	3.290.844,06	31.771.430,86	-28.480.586,80
2047	3.165.452,09	30.948.781,76	-27.783.329,67
2048	3.052.702,03	30.005.487,73	-26.952.785,70
2049	2.948.493,21	28.964.706,71	-26.016.213,50
2050	2.836.161,35	27.904.952,62	-25.068.791,27
2051	2.711.776,71	26.849.636,26	-24.137.859,55
2052	2.583.541,60	25.769.530,73	-23.186.079,13
2053	2.466.923,66	24.604.237,39	-22.137.313,73
2054	2.343.949,18	23.439.491,82	-21.095.542,64
2055	2.224.082,78	22.240.827,79	-20.016.745,02
2056	2.103.339,10	21.033.391,00	-18.930.051,90
2057	1.982.293,99	19.822.939,93	-17.840.645,94
2058	1.961.558,18	18.615.581,83	-16.754.023,65
2059	1.741.750,95	17.417.509,52	-15.675.758,57
2060	1.623.442,46	16.234.424,61	-14.610.982,15
2061	1.507.203,95	15.072.039,47	-13.564.835,52

FONTE : IGAPREV – IGARASSU PREVIDÊNCIA



PREFEITURA MUNICIPAL DE IGARASSU



Documento Assinado Digitalmente por: MARIO RICARDO SANTOS DE LIMA
Acesse em: <https://etce.tce.pe.gov.br/epp/validarDoc.seam> Código do documento: 23ceddecb-8576-4ede-bda3-7da4873e4ef2

ANEXO II - PROJEÇÕES ATUARIAS			
ATUAL GERAÇÃO DE SERVIDORES INATIVOS E PENSIONISTAS			
VALORES CORRENTES			
EXERCICIO	RECEITAS PREVIDENCIARIAS	DESPESAS PREVIDENCIARIAS	RESULTADO PREVINDECIARIO
	VALOR (A)	VALOR (B)	VALOR (A-B)
2062	1.393.558,39	13.935.583,87	-12.542.025,48
2063	1.282.991,60	12.829.915,97	-11.546.924,38
2064	1.175.971,51	11.759.711,51	-10.583.740,36
2065	1.072.970,26	10.726.702,61	-9.656.732,35
2066	974.553,05	9.745.530,47	-8.770.977,42

FONTES: Técnico responsável pelo cálculo

NOTAS:

- 1 - As alíquotas de contribuição consideradas foram de 11,00% para os servidores ativos e de 19,37 para o Ente.
- 2 - Nas despesas previdenciárias não estão incluídos os benefícios de auxílios.
- 3 - Nos fluxos de receitas e despesas não está considerada a hipótese de crescimento por produtividade.
- 4 - As contribuições dos servidores inativos e pensionistas foram consideradas de 11% sobre a parcela excedente a R\$ 4.159,00.
- 5 - Os benefícios foram calculados em conformidade com as disposições da Emenda Constitucional nº 41/03 e Emenda Constitucional nº 47/05.



PREFEITURA MUNICIPAL DE IGARASSU



LEI Nº 3.051/2017

Estima a receita e fixa a despesa do Município de Igarassu para o exercício financeiro de 2018.

O PREFEITO DO MUNICÍPIO DE IGARASSU

Faço saber que a Câmara Municipal de Igarassu aprovou e eu sanciono a seguinte Lei:

Art. 1º - A Presente lei estima a receita e fixa a despesa do município de Igarassu para o exercício financeiro de 2018 compreendendo o Orçamento Fiscal referente aos poderes municipais, seus órgãos e entidades da administração direta e indireta, inclusive fundos e fundação, instituídos pelo poder público.

Art. 2º - O Orçamento fiscal do município para o exercício financeiro de que trata o artigo anterior, composto pela receita e despesa do tesouro municipal e de recursos de outras fontes da administração direta e indireta, inclusive dos fundos instituídos pelo poder público municipal em R\$ 213.627.000,00 (duzentos e treze milhões e seiscentos e vinte mil reais) e fixa a despesa em igual importância, sendo R\$ 179.298.000,00 (cento e setenta e nove milhões e duzentos e noventa e oito mil reais) correspondentes a recursos do tesouro e R\$ 34.329.000,00 (trinta e quatro milhões e trezentos e vinte nove mil reais) provenientes de recursos de outras fontes.

Art. 3º A receita será realizada mediante a arrecadação dos tributos e das demais receitas correntes e de capital, na forma da legislação em vigor, conforme discriminação constante do anexo I e dos dados consolidados a seguir:

Descrição	Tesouro	Outras Fontes	Total
Receitas Correntes	187.660.200,00	31.477.000,00	219.137.200,00
Receita Tributária	16.867.000,00	-	16.867.000,00
Receitas de Contribuições	9.380.000,00	-	9.380.000,00
Receita Patrimonial	4.172.000,00	58.000,00	4.230.000,00
Receita de Serviços	100.000,00	230.000,00	330.000,00
Transferências Correntes	154.721.400,00	31.189.000,00	185.910.400,00
Outras Receitas Correntes	2.419.800,00	-	2.419.800,00
Receitas de Capital	686.000,00	2.852.000,00	3.538.000,00
Operações de Crédito	-	192.000,00	192.000,00
Transferências de Capital	686.000,00	2.660.000,00	3.346.000,00
Receitas Correntes	11.808.000,00	-	11.808.000,00
Receitas de Contribuições	11.808.000,00	-	11.808.000,00
Dedução de Receitas	- 20.856.200,00	-	- 20.856.200,00
Dedução de Receitas Correntes	- 20.856.200,00	-	- 20.856.200,00
T O T A L	179.298.000,00	34.329.000,00	213.627.000,00



PREFEITURA MUNICIPAL DE IGARASSU



Art. 4º A Despesa será realizada segundo a discriminação constante dos anexos I e II, cuja distribuição por funções e órgãos, segundo as fontes de recursos, apresenta o seguinte desdobramento

1 – DESPESAS POR FUNÇÃO

Descrição	Tesouro	Outras Fontes	Total
Legislativa	20.000,00	-	20.000,00
Judiciária	835.000,00	-	835.000,00
Essencial à Justiça	1.912.000,00	-	1.912.000,00
Administração	31.645.000,00	422.000,00	32.067.000,00
Segurança Pública	120.000,00	190.000,00	310.000,00
Assistencial Social	3.418.000,00	2.857.000,00	6.275.000,00
Previdência Social	23.887.000,00	-	23.887.000,00
Saúde	21.025.000,00	24.216.000,00	45.241.000,00
Trabalho	1.630.000,00	-	1.630.000,00
Educação	60.944.000,00	5.236.000,00	66.180.000,00
Cultura	5.230.000,00	414.000,00	5.644.000,00
Direitos de Cidadania	220.000,00	-	220.000,00
Urbanismo	16.661.000,00	598.000,00	17.259.000,00
Habitação	205.000,00	-	205.000,00
Saneamento	24.000,00	74.000,00	98.000,00
Gestão Ambiental	319.000,00	-	319.000,00
Agricultura	266.000,00	207.000,00	473.000,00
Comércio e Serviços	98.000,00	-	98.000,00
Comunicações	433.000,00	-	433.000,00
Energia	3.698.000,00	-	3.698.000,00
Desporto e Lazer	290.000,00	115.000,00	405.000,00
Encargos Especias	5.064.000,00	-	5.064.000,00
Reserva de Contingência	1.354.000,00	-	1.354.000,00
T O T A L	179.298.000,00	34.329.000,00	213.627.000,00

Documento Assinado Digitalmente por: MARIO RICARDO SANTOS DELIMA
Acesse em: <https://stc.e-ice.gov.br/epp/validaDoc.seam> Código do documento: 7eb89dfb-a991-458d-acc4-18ab34be233f



PREFEITURA MUNICIPAL DE IGARASSU



Documento Assinado Digitalmente por: MINISTRO RICARDO SANTOS FERREIRA
Acesse em: https://eic.ice.fcg.br/pt/indicador/sistema/indicador_documento.asp

2 - DESPESAS POR ÓRGÃO/UNIDADES

Descrição	Tesouro	Outras Fontes	Total
Câmara Municipal de Igarassu	9.000.000,00	-	9.000.000,00
Câmara Municipal de Igarassu	9.000.000,00	-	9.000.000,00
Gabinete do Prefeito - GAPREF	2.048.000,00	429.000,00	2.477.000,00
Gabinete do Prefeito - GAPREF	2.048.000,00	429.000,00	2.477.000,00
Gabinete de Planejamento Estratégico, Projetos Especiais e	543.000,00	-	543.000,00
Gabinete de Planejamento Estratégico, Projetos Especiais e	543.000,00	-	543.000,00
Procuradoria-Geral do Município de Igarassu - PGMIg	2.033.000,00	-	2.033.000,00
Procuradoria-Geral do Município de Igarassu - PGMIg	1.865.000,00	-	1.865.000,00
Serviço de Proteção ao Consumidor - PROCON	168.000,00	-	168.000,00
Controladoria-Geral do Município - CGM	113.000,00	-	113.000,00
Controladoria-Geral do Município - CGM	113.000,00	-	113.000,00
Secretaria de Gestão Integrada - SEGI	9.281.000,00	230.000,00	9.511.000,00
Secretaria Executiva de Planejamento Orçamentário e Tecn	989.000,00	230.000,00	1.219.000,00
Secretaria Executiva de Gestão de Pessoas - SEGESP	7.429.000,00	-	7.429.000,00
Assessoria para Acompanhamento de Certames Públicos -	463.000,00	-	463.000,00
Secretaria de Gestão Integrada - DIRPAT	250.000,00	-	250.000,00
Secretaria de Gestão Integrada - SEGI	150.000,00	-	150.000,00
Secretaria da Fazenda Municipal - SEFAM	5.253.000,00	192.000,00	5.445.000,00
Secretaria Executiva da Receita - SEREC	1.299.000,00	192.000,00	1.491.000,00
Secretaria Executiva de Finanças - SEFIN	3.954.000,00	-	3.954.000,00
Secretaria de Governo - SEGOV	7.123.000,00	115.000,00	7.238.000,00
Secretaria Executiva de Relações Institucionais - SERI	681.000,00	-	681.000,00
Secretaria Executiva de Articulação Social - SEAS	265.000,00	-	265.000,00
Secretaria Executiva de Lazer, Esportes e Juventude - SELEJ	5.177.000,00	115.000,00	5.292.000,00
Secretaria de Governo - SEGOV	1.000.000,00	-	1.000.000,00
Secretaria da Educação - SEED	60.944.000,00	5.236.000,00	66.180.000,00
Secretaria da Educação - SEED	60.944.000,00	5.236.000,00	66.180.000,00
Secretaria de Políticas Sociais e Educação Profissional - SEP	6.690.000,00	3.047.000,00	9.737.000,00
Fundo Municipal de Assistência Social - FMAS	2.307.000,00	2.545.000,00	4.852.000,00
Secretaria Executiva de Desenvolvimento Social e Habitação	1.716.000,00	312.000,00	2.028.000,00
Secretaria Executiva de Defesa Cidadã - SEDEC	2.013.000,00	190.000,00	2.203.000,00
Secretaria Executiva da Mulher e Políticas Afirmativas - SEM	100.000,00	-	100.000,00
Fundo Municipal de Defesa dos Direitos da Criança e Adol	433.000,00	-	433.000,00
Secretaria Executiva de Educação Profissional, Trabalho e B	121.000,00	-	121.000,00
Secretaria de Comunicação - SECOM	478.000,00	-	478.000,00
Secretaria Executiva de Comunicação - SECOM	478.000,00	-	478.000,00
Secretaria de Turismo e Cultura - SETUC	1.393.000,00	414.000,00	1.807.000,00
Secretaria Executiva de Turismo - SETUR	527.000,00	-	527.000,00
Secretaria Executiva de Patrimônio Histórico - SEPAH	312.000,00	414.000,00	726.000,00
Secretaria Executiva de Cultura - SECULT	554.000,00	-	554.000,00



PREFEITURA MUNICIPAL DE IGARASSU



Descrição	Tesouro	Outras Fontes	Total
Secretaria de Meio Ambiente e Biodiversidade - SEMAB	412.000,00	-	412.000,00
Secretaria Executiva de Meio Ambiente e Biodiversidade - S	412.000,00	-	412.000,00
Secretaria de Desenvolvimento - SEDES	978.000,00	207.000,00	1.185.000,00
Secretaria Executiva de Comércio e Serviços - SECOMS	523.000,00	-	523.000,00
Secretaria Executiva de Agricultura e Pesca - SEAGPE	455.000,00	207.000,00	662.000,00
Secretaria da Cidade - SECID	18.953.000,00	243.000,00	19.196.000,00
Secretaria Executiva de Manutenção e Logística - SEMLOG	12.538.000,00	-	12.538.000,00
Secretaria Executiva de Gestão Administrativa e Obras - SEC	6.415.000,00	243.000,00	6.658.000,00
Gabinete do Vice-Prefeito	400.000,00	-	400.000,00
Gabinete do Vice-Prefeito - GABVPREF	400.000,00	-	400.000,00
Autarquia do Regime Próprio Previdenciário dos Servidores	24.154.000,00	-	24.154.000,00
Autarquia do Regime Próprio Previdenciário dos Servidores	24.154.000,00	-	24.154.000,00
Fundo Municipal de Saúde - FMS	21.025.000,00	24.216.000,00	45.241.000,00
Fundo Municipal de Saúde - FMS	21.025.000,00	24.216.000,00	45.241.000,00
Agência de Meio Ambiente de Igarassu – AMAIG	357.000,00	-	357.000,00
Agência de Meio Ambiente de Igarassu - AMAIG	357.000,00	-	357.000,00
Agência de Desenvolvimento do Município de Igarassu - AD	738.000,00	-	738.000,00
Agência de Desenvolvimento do Município de Igarassu - AD	738.000,00	-	738.000,00
Empresa de Urbanização de Igarassu - URBI	7.282.000,00	-	7.282.000,00
Empresa de Urbanização de Igarassu - URBI	7.282.000,00	-	7.282.000,00
Reserva de Contingência	100.000,00	-	100.000,00
Reserva de Contingência	100.000,00	-	100.000,00
TOTAL	179.298.000,00	34.329.000,00	213.627.000,00

Art. 5º O Poder Executivo, no interesse da Administração, poderá designar como unidades gestoras de créditos orçamentários, unidades administrativas subordinadas ao mesmo órgão, com as atribuições de movimentar dotações atribuídas às unidades orçamentárias, atendendo às disposições do art. 66 da Lei Federal nº 4.320, de 17 de março de 1964.

Art. 6º Atendendo ao disposto no art. 56 da Lei Federal nº 4.320, de 1964, o recolhimento das receitas do tesouro, ressalvadas aquelas cujas peculiaridades exijam tratamento específico por parte do Poder Executivo, será efetuado em estrita observância ao princípio de unidade de tesouraria, vedada a fragmentação para criação de outros caixas.

Art. 7º Fica o Poder Executivo autorizado, nos termos do art. 165 da Constituição Federal, do § 4º do art. 123 da Constituição Estadual, a abrir créditos suplementares, até o limite correspondente a 40% (quarenta por cento) do total da despesa fixada na presente lei, ficando excluídas deste limite as dotações destinadas às áreas de educação e saúde, com a finalidade de atender insuficiências de dotações estabelecidas na presente lei e em créditos adicionais, na forma do que dispõem os artigos 7, e 40 a 43 da Lei Federal nº 4.320, de 1964.



PREFEITURA MUNICIPAL DE IGARASSU



Documento Assinado Digitalmente por: MARIO RICARDO SANTOS DELIMA
Acesse em: <https://stc.tce.pe.gov.br/epp/validaDoc.seam> Código do documento: 7eb689df-a991-458d-acc4-18ab34be233f

Art. 8º - Os Créditos suplementares da Administração Direta e suas entidades supervisionadas que tiverem como fontes os recursos de convênios ou operações de crédito, vinculados a aplicações específicas, e aqueles destinados ao reforço das dotações do grupo de natureza de despesa de "pessoal e encargos sociais" das unidades orçamentárias e das entidades supervisionadas, terão sua abertura por decreto do Poder Executivo e serão computados nos limites estabelecidos no artigo 7º da presente lei.

Art. 9º. Os créditos suplementares referentes ao orçamento do Poder Legislativo obedecerão a limite e condições semelhantes ao estabelecido no art. 7º para as suplementações do Poder Executivo.

Art. 10º – Os créditos especiais e extraordinários, autorizados nos últimos quatro meses do exercício financeiro de 2016, ao serem reabertos, na forma do § 2º do art. 167 da Constituição Federal, de 1988, do § 2º do art. 128 da Constituição Estadual, de 1989, serão reclassificados em conformidade com as classificações adotadas na presente lei.

Art. 11º. Na execução orçamentária, a discriminação e o remanejamento de elementos em cada grupo de despesa dos projetos, atividades e operações especiais, independentemente de formalização específica, serão efetuados através de registros contábeis, diretamente no sistema de informática pela Secretaria de Planejamento Orçamentário e Tecnologia - SEPORT.

§ 1º A discriminação da despesa de que trata o caput deste artigo será feita em cada projeto, atividade ou operação especial, por fonte de recurso, categoria econômica e modalidade de aplicação, podendo ser alterada através de remanejamento direto no sistema para inclusão de elemento e para acréscimo e redução de valores em um mesmo grupo de despesa constante da presente lei.

§ 2º Caberá a Secretaria de Planejamento Orçamentário e Tecnologia - SEPORT, disponibilizar a cada órgão titular de dotações orçamentárias o respectivo detalhamento das despesas por elemento, após a sanção da presente lei e através do sistema de Execução Orçamentária e Contábil, durante todo o exercício

Art. 12º. Para efeito das alterações orçamentárias, observar-se-á o seguinte:

I – será considerado crédito especial, a inclusão de novos projetos, atividades ou operações especiais nas unidades orçamentárias, sendo necessária autorização legislativa específica para sua abertura;

II – os créditos extraordinários somente serão abertos atendendo as disposições contidas nos parágrafos 2º e 3º do art. 167 da Constituição Federal, de 1988;



PREFEITURA MUNICIPAL DE IGARASSU



III – os créditos suplementares, a que se referem os arts. 7º, 8º e 9º da presente lei, englobam a inclusão de fonte de recurso, modalidade de aplicação e grupo de natureza da despesa ou acréscimo no valor de projeto, atividade ou operação especial e serão feitos, os do Poder Executivo, por meio de decretos de sua autoria e os do Poder Legislativo por portarias.

Art. 13º. As unidades responsáveis pela execução dos créditos orçamentários aprovados processarão o empenhamento da despesa, observados os valores fixados para cada grupo de despesa, modalidade de aplicação, elemento de despesa e fonte de recursos, e as disposições contidas nos artigos 11 e 12 da presente lei.

Art. 14º. O Poder Executivo estabelecerá normas para a realização da despesa, inclusive na programação financeira para o exercício de 2018 onde fixará as medidas necessárias para manter os dispêndios compatíveis com a arrecadação da receita, a fim de obter o equilíbrio financeiro preconizado pela legislação específica vigente.

Art. 15º. Esta lei entra em vigor na data de sua publicação, aplicando-se seus efeitos de 1º de janeiro de 2018 a 31 de dezembro de 2018.

Igarassu, 30 de Dezembro de 2017.

Mário Ricardo Santos de Lima
Prefeito



Documento Assinado Digitalmente por: MARIO RICARDO SANTOS DE LIMA
Acesse em: <https://etce.tce.pe.gov.br/epp/validaDoc.seam> Código do documento: 7beb89db-8991-458d-aac4-18ab34be233f

PREFEITURA MUNICIPAL DE IGARASSU ORÇAMENTO PROGRAMA ANUAL - 2018 CONSOLIDAÇÃO GERAL



Documento Assinado Digitalmente por: MARIO RICARDO SANTOS DE LIMA
Acesse em: <https://etc.ce.gov.br/epp/validaDoc.seam> Código do documento: 7beb89db-8991-458d-aac4-18ab34be233f

PREFEITURA MUNICIPAL DE IGARASSU
ORÇAMENTO PROGRAMA ANUAL - 2018
ANEXO I - QUADROS DEMONSTRATIVOS DA RECEITA E DESPESA



Prefeitura Municipal de Igarassu - 2018

Demonstrativo da Receita e Despesa Segundo as Categorias Econômicas

		Recursos de Todas as Fontes	
RECEITA	TOTAL	DESPESA	TOTAL
Receitas Correntes	219.137.200	Despesa Corrente	194.634.500
Receita Tributária	16.867.000	Pessoal e Encargos Sociais	117.644.700
Receitas de Contribuições	9.380.000	Juros e Encargos da Dívida	113.000
Receita Patrimonial	4.230.000	Outras Despesas Correntes	76.876.800
Receita de Serviços	330.000		
Transferências Correntes	185.910.400		
Outras Receitas Correntes	2.419.800		
Receitas Correntes	11.808.000		
Receitas de Contribuições	11.808.000		
Dedução de Receitas	-20.856.200		
Dedução de Receitas Correntes	-20.856.200		
		SUPERÁVIT	15.454.500
TOTAL	210.089.000	TOTAL	210.089.000
Receitas de Capital	3.538.000	Despesa de Capital	17.638.500
Operações de Crédito	192.000	Investimentos	17.558.500
Transferências de Capital	3.346.000	Amortização da Dívida	80.000
		Reserva de Contingência	1.354.000
		Reserva de Contingência	1.354.000
TOTAL	18.992.500	TOTAL	18.992.500
RESUMO		RESUMO	
Receitas Correntes	230.945.200	Despesas Correntes	194.634.500
Receitas de Capital	3.538.000	Despesas de Capital	17.638.500
Deduções da Receita Corrente	-20.856.200	Reserva de Contingência	1.354.000
TOTAL	213.627.000	TOTAL	213.627.000

 Documento Assinado Digitalmente por: MARIO RICARDO SANTOS DE LIMA
 Assinado em: 2018/08/29 10:04:49
 Código de Verificação: 79b089db-499b-434c-41e4-34be233f



Prefeitura Municipal de Igarassu - 2018

Demonstrativo da Receita e Despesa Segundo as Categorias Econômicas

			Recurso Tesouro
RECEITA	TOTAL	DESPESA	TOTAL
Receitas Correntes	187.660.200	Despesa Corrente	164.263.500
Receita Tributária	16.867.000	Pessoal e Encargos Sociais	102.297.700
Receitas de Contribuições	9.380.000	Juros e Encargos da Dívida	113.000
Receita Patrimonial	4.172.000	Outras Despesas Correntes	61.852.800
Receita de Serviços	100.000		
Transferências Correntes	154.721.400		
Outras Receitas Correntes	2.419.800		
Receitas Correntes	11.808.000		
Receitas de Contribuições	11.808.000		
Dedução de Receitas	-20.856.200		
Dedução de Receitas Correntes	-20.856.200		
		SUPERÁVIT	14.348.500
TOTAL	178.612.000	TOTAL	178.612.000
Receitas de Capital	686.000	Despesa de Capital	13.680.500
Transferências de Capital	686.000	Investimentos	13.600.500
		Amortização da Dívida	80.000
		Reserva de Contingência	1.354.000
		Reserva de Contingência	1.354.000
TOTAL	15.034.500	TOTAL	15.034.500
RESUMO		RESUMO	
Receitas Correntes	199.468.200	Despesas Correntes	164.263.500
Receitas de Capital	686.000	Despesas de Capital	13.680.500
Deduções da Receita Corrente	-20.856.200	Reserva de Contingência	1.354.000
TOTAL	179.298.000	TOTAL	179.298.000

 Documento Assinado Digitalmente por: MARIO RICARDO SANTOS DE LIMA
 Assinatura: 79b089db-499b-499b-914c-41b34be233f



Prefeitura Municipal de Igarassu - 2018

Consolidação Geral da Receita, Conforme as Fontes de Recursos

Código	Descrição	Recursos de Todas as Fontes		
		Tesouro	Outras Fontes	Total
1200.00.00.00.00	Receitas de Contribuições	9.380.000		9.380.000
1210.00.00.00.00	Contribuições Sociais	8.180.000		8.180.000
1210.29.00.00.00	Contribuições para o Regime Próprio de Previdência do Servidor Público	8.180.000		8.180.000
1210.29.07.00.00	Contribuição do Servidor Ativo Civil para o Regime Próprio	8.058.000		8.058.000
1210.29.07.01.00	Contribuição do Servidor Ativo Civil para o Regime Próprio - Plano Financeiro	7.849.000		7.849.000
1210.29.07.01.01	Contribuição do Servidor Ativo Civil para o Regime Próprio - Plano Financeiro - PMI	7.849.000		7.849.000
1210.29.07.02.00	Contribuição do Servidor Ativo Civil para o Regime Próprio - Plano Previdenciário	209.000		209.000
1210.29.07.02.01	Contribuição do Servidor Ativo Civil para o Regime Próprio - Plano Previdenciário - PMI	209.000		209.000
1210.29.09.00.00	Contribuições do Servidor Inativo Civil para o Regime Próprio	122.000		122.000
1230.00.00.00.00	Contribuição para o Custeio do Serviço de Iluminação Pública	1.200.000		1.200.000
1300.00.00.00.00	Receita Patrimonial	4.172.000	58.000	4.230.000
1310.00.00.00.00	Receitas Imobiliárias	100.000		100.000
1319.00.00.00.00	Outras Receitas Imobiliárias	100.000		100.000
1320.00.00.00.00	Receitas de Valores Mobiliários	3.972.000	58.000	4.030.000
1325.00.00.00.00	Remuneração de Depósitos Bancários	3.972.000	58.000	4.030.000
1325.01.00.00.00	Remuneração de Depósitos de Recursos Vinculados	3.972.000	58.000	4.030.000
1325.01.02.00.00	Receita de Remuneração de Depósitos Bancários de Recursos Vinculados – FUNDEB	121.000		121.000
1325.01.03.00.00	Receita de Remuneração de Depósitos Bancários de Recursos Vinculados – Fundo de Saúde		58.000	58.000
1325.01.04.00.00	Receita de Remuneração de Depósitos Bancários de Recursos Vinculados - RPPS	3.851.000		3.851.000
1325.01.04.01.00	Receita de Remuneração de Depósitos Bancários de Recursos Vinculados - RPPS - Plano Financeiro	3.739.000		3.739.000
1325.01.04.02.00	Receita de Remuneração de Depósitos Bancários de Recursos Vinculados - RPPS - Plano Previdenciário	112.000		112.000
1390.00.00.00.00	Outras Receitas Patrimoniais	100.000		100.000
1600.00.00.00.00	Receita de Serviços	100.000	230.000	330.000
1600.01.00.00.00	Serviços Comerciais	100.000		100.000
1600.01.99.00.00	Outros Serviços Comerciais	100.000		100.000
1600.05.00.00.00	Serviços de Saúde		230.000	230.000
1600.05.10.00.00	Serviços Ambulatoriais		115.000	115.000
1600.05.99.00.00	Outros Serviços de Saúde		115.000	115.000
1700.00.00.00.00	Transferências Correntes	154.721.400	31.189.000	185.910.400
1720.00.00.00.00	Transferências Intergovernamentais	154.721.400	29.528.000	184.249.400
1721.00.00.00.00	Transferências da União	54.216.000	29.528.000	83.744.000
1721.01.00.00.00	Participação na Receita da União	48.151.000		48.151.000
1721.01.02.00.00	Cota-Parte do Fundo de Participação dos Municípios	47.904.000		47.904.000
1721.01.05.00.00	Cota-Parte do Imposto Sobre a Propriedade Territorial Rural	247.000		247.000



Prefeitura Municipal de Igarassu - 2018

Consolidação Geral da Receita, Conforme as Fontes de Recursos

Código	Descrição	Recursos de Todas as Fontes		
		Tesouro	Outras Fontes	Total
1721.22.00.00.00	Transferência da Compensação Financeira pela Exploração de Recursos Naturais	4.443.000		4.443.000
1721.22.20.00.00	Cota-parte da Compensação Financeira de Recursos Minerais - CFEM	43.000		43.000
1721.22.40.00.00	Cota-parte Royalties pelo Excedente da Produção do Petróleo – Lei nº 9.478/97, artigo 49, I e II	3.500.000		3.500.000
1721.22.70.00.00	Cota-Parte do Fundo Especial do Petróleo – FEP	900.000		900.000
1721.33.00.00.00	Transferências de Recursos do Sistema Único de Saúde - SUS - Repasses Fundo a Fundo		22.354.000	22.354.000
1721.33.11.00.00	Atenção Básica		12.436.000	12.436.000
1721.33.11.10.00	Piso de Atenção Básica Fixo (PAB Fixo)		3.200.000	3.200.000
1721.33.11.30.00	Piso de Atenção Básica Variável (PAB Variável)		9.236.000	9.236.000
1721.33.11.31.00	Saúde da Família		2.500.000	2.500.000
1721.33.11.32.00	Agentes Comunitários de Saúde		3.200.000	3.200.000
1721.33.11.33.00	Saúde Bucal		748.000	748.000
1721.33.11.38.00	Núcleo Apoio Saúde Família		600.000	600.000
1721.33.11.39.00	Outros Programas Financ. por Transf. Fundo a Fundo (Piso de Atenção Básica Variável)		2.188.000	2.188.000
1721.33.11.39.01	Programa de Melhoria do Acesso e da Qualidade - PMAQ(RAB-PMAQ-SIM)		2.000.000	2.000.000
1721.33.11.39.02	Assistência Financeira Complementar - ACS 95%		43.000	43.000
1721.33.11.39.03	Fortalecimento da Política Afetas na Atuação da Estratégia SF - ACS 5%		45.000	45.000
1721.33.11.39.99	Diversos Programas Financ. por Transf. Fundo a Fundo (Piso de Atenção Básica Variável)		100.000	100.000
1721.33.12.00.00	Atenção de MAC Ambulatorial e Hospitalar		8.312.000	8.312.000
1721.33.12.10.00	Limite Financeiro da MAC Ambulatorial e Hospitalar		8.150.000	8.150.000
1721.33.12.11.00	Teto financeiro		7.000.000	7.000.000
1721.33.12.11.01	Teto Municipal da Média e Alta Complexidade Ambulatorial e Hospitalar		3.500.000	3.500.000
1721.33.12.11.02	Teto Municipal Rede de Urgência (RAU-HOSP)		2.500.000	2.500.000
1721.33.12.11.03	Teto Municipal Rede Saúde Mental (RSME)		800.000	800.000
1721.33.12.11.99	Diversos Tetos Financeiros		200.000	200.000
1721.33.12.12.00	SAMU - Serviço de Atendimento Móvel de Urgência		1.000.000	1.000.000
1721.33.12.13.00	CEO- Centro Espec. Odontológica		92.000	92.000
1721.33.12.14.00	CAPS - Centro de Atenção Psicossocial		58.000	58.000
1721.33.12.20.00	Fundo de Ações Estratégicas e Compensação -FAEC		162.000	162.000
1721.33.12.99.00	Outros Programas Financ por Transf Fundo a Fundo (Fundo de Ações Estratégicas e Compensação -FAEC)		162.000	162.000
1721.33.12.99.01	FAEC SIA - Mamografia para Rastreamento (RCA-RCAN PO 0008)		150.000	150.000
1721.33.12.99.99	Diversos Programas Financ por Transf Fundo a Fundo (Fundo de Ações Estratégicas e Compensação -FAEC)		12.000	12.000
1721.33.13.00.00	Vigilância em Saúde		835.000	835.000
1721.33.13.10.00	Vigilância Epidmiológica e Ambiental em Saúde		773.000	773.000
1721.33.13.20.00	Vigilância Sanitária		62.000	62.000
1721.33.14.00.00	Assistência Farmacêutica		771.000	771.000
1721.33.14.10.00	Componente Básico da Assistência Farmacêutica		576.000	576.000



Prefeitura Municipal de Igarassu - 2018

Consolidação Geral da Receita, Conforme as Fontes de Recursos

Código	Descrição	Recursos de Todas as Fontes		
		Tesouro	Outras Fontes	Total
1721.33.14.50.00	Outros Programas Financ por Transf Fundo a Fundo (Assistência Farmacêutica)		195.000	195.000
1721.33.14.50.01	Farmácia Popular		195.000	195.000
1721.34.00.00.00	Transferências de Recursos do Fundo Nacional de Assistência Social – FNAS		2.512.000	2.512.000
1721.34.01.00.00	Proteção Social Especial		690.000	690.000
1721.34.01.01.00	PSE - Piso de Alta Complexidade		73.000	73.000
1721.34.01.01.99	Diversos Serviços de Alta Complexidade		73.000	73.000
1721.34.01.02.00	PSE - Serviços de Média Complexidade		617.000	617.000
1721.34.01.02.99	Diversos Serviços de Média Complexidade		617.000	617.000
1721.34.02.00.00	Proteção Social Básica		1.120.000	1.120.000
1721.34.02.99.00	Diversos Serviços de Proteção Social Básica		1.120.000	1.120.000
1721.34.03.00.00	Gestão do SUAS		102.000	102.000
1721.34.03.01.00	IGDSUAS - Índice de Gestão Descentralizada do Sistema Único de Assistência Social		102.000	102.000
1721.34.05.00.00	Programa Bolsa Família		600.000	600.000
1721.34.05.01.00	IGDBF - Índice de Gestão Descentralizada		600.000	600.000
1721.35.00.00.00	Transferências de Recursos do Fundo Nacional do Desenvolvimento da Educação – FNDE		4.662.000	4.662.000
1721.35.01.00.00	Transferências do Salário Educação		2.323.000	2.323.000
1721.35.03.00.00	Transferências Diretas do FNDE ao PNAE		1.583.000	1.583.000
1721.35.03.01.00	Transferência Diretas do FNDE ao PNAE - ENSINO FUNDAMENTAL		668.000	668.000
1721.35.03.02.00	Transferência Diretas do FNDE ao PNAE - PRÉ-ESCOLA		200.000	200.000
1721.35.03.03.00	Transferências Diretas do FNDE ao PNAE - CRECHE		34.000	34.000
1721.35.03.04.00	Transferências Diretas do FNDE ao PNAE - EJA		104.000	104.000
1721.35.03.05.00	Transferências Diretas do FNDE ao PNAE - AEE		10.000	10.000
1721.35.03.06.00	Transferências Diretas do FNDE ao PNAE - Mais Educação		567.000	567.000
1721.35.04.00.00	Transferências Diretas do FNDE ao PNATE		178.000	178.000
1721.35.04.01.00	Transferências Diretas do FNDE ao PNATE - ENSINO FUNDAMENTAL		78.000	78.000
1721.35.04.02.00	Transferências Diretas do FNDE ao PNATE - ENSINO INFANTIL		70.000	70.000
1721.35.04.03.00	Transferências Diretas do FNDE ao PNATE - ENSINO MÉDIO		30.000	30.000
1721.35.05.00.00	Programa de Formação de Profissionais - PROJOVEM Urbano e Campo		230.000	230.000
1721.35.06.00.00	Programa da Escolaridade e Qualificação Profissional - PROJOVEM Urbano e Campo		250.000	250.000
1721.35.07.00.00	Apoio à Alfabetização e à Educação de Jovens e Adultos - BRALF		34.000	34.000
1721.35.99.00.00	Outras Transferências Diretas do FNDE		64.000	64.000
1721.35.99.01.00	Transferência Diretas do FNDE - ENSINO FUNDAMENTAL		64.000	64.000
1721.36.00.00.00	Transferência Financeira do ICMS – Desoneração – L.C. Nº 87/96	110.000		110.000
1721.99.00.00.00	Outras Transferências da União	1.512.000		1.512.000
1721.99.02.00.00	Transferências do Auxílio Financeiro para Fomento as Exportações - FEX	62.000		62.000
1721.99.03.00.00	Transferências do Apoio Financeiro aos Municípios - AFM	250.000		250.000
1721.99.10.00.00	Transferências do SNA - Simples Nacional	1.200.000		1.200.000
1722.00.00.00.00	Transferências dos Estados	56.119.400		56.119.400



Prefeitura Municipal de Igarassu - 2018

Consolidação Geral da Receita, Conforme as Fontes de Recursos

Código	Descrição	Recursos de Todas as Fontes		
		Tesouro	Outras Fontes	Total
1722.01.00.00.00	Participação na Receita dos Estados	56.119.400		56.119.400
1722.01.01.00.00	Cota-Parte do ICMS	51.278.000		51.278.000
1722.01.02.00.00	Cota-Parte do IPVA	4.476.400		4.476.400
1722.01.04.00.00	Cota-Parte do IPI sobre Exportação	265.000		265.000
1722.01.13.00.00	Cota-Parte da Contribuição de Intervenção no Domínio Econômico	100.000		100.000
1724.00.00.00.00	Transferências Multigovernamentais	44.386.000		44.386.000
1724.01.00.00.00	Transferências de Recursos do Fundo de Manutenção e Desenvolvimento da Educação Básica e de Valoriza	40.369.000		40.369.000
1724.02.00.00.00	Transferências de Recursos da Complementação da União ao Fundo de Manutenção e Desenvolvimento da Ed	4.017.000		4.017.000
1760.00.00.00.00	Transferências de Convênios		1.661.000	1.661.000
1761.00.00.00.00	Transferências de Convênios da União e de Suas Entidades		322.000	322.000
1761.03.00.00.00	Transferências de Convênios da União Destinadas a Programas de Assistência Social		115.000	115.000
1761.99.00.00.00	Outras Transferências de Convênios da União		207.000	207.000
1761.99.04.00.00	Transferências de Convênios da União para a Pesca e Aquicultura		207.000	207.000
1762.00.00.00.00	Transferência de Convênios dos Estados e do Distrito Federal e de Suas Entidades		1.339.000	1.339.000
1762.02.00.00.00	Transferências de Convênio dos Estados Destinadas a Programas de Educação		574.000	574.000
1762.99.00.00.00	Outras Transferências de Convênios dos Estados		765.000	765.000
1762.99.01.00.00	Transferências de Convênios dos Estados para o Sistema de Segurança Pública		190.000	190.000
1762.99.02.00.00	Transferências de Convênios dos Estados para o Patrimônio Histórico e Artístico e Cultural		345.000	345.000
1762.99.03.00.00	Transferências de Convênios dos Estados para o Sistema Integrado de Planejamento		230.000	230.000
1900.00.00.00.00	Outras Receitas Correntes	2.419.800		2.419.800
1910.00.00.00.00	Multas e Juros de Mora	506.800		506.800
1911.00.00.00.00	Multas e Juros de Mora dos Tributos	149.000		149.000
1911.38.00.00.00	Multas e Juros de Mora do Imposto sobre a Propriedade Predial e Territorial Urbana – IPTU	49.000		49.000
1911.99.00.00.00	Multas e Juros de Mora de Outros Tributos	100.000		100.000
1911.99.01.00.00	Diversas Multas e Juros de Mora de Outros Tributos	100.000		100.000
1912.00.00.00.00	Multas e Juros de Mora das Contribuições	236.000		236.000
1912.29.00.00.00	Multas e Juros de Mora das Contribuições para o Regime Próprio de Previdência do Servidor	236.000		236.000
1912.29.01.00.00	Multas e Juros de Mora da Contribuição Patronal para o Regime Próprio de Previdência	234.000		234.000
1912.29.01.01.00	Multas e Juros de Mora da Contribuição Patronal para o Regime Próprio de Previdência-Plano Financeiro	215.000		215.000
1912.29.01.02.00	Multas e Juros de Mora da Contribuição Patronal para o Regime Próprio de Previdência-Plano Previdenciário	19.000		19.000



Prefeitura Municipal de Igarassu - 2018

Consolidação Geral da Receita, Conforme as Fontes de Recursos

Código	Descrição	Recursos de Todas as Fontes		
		Tesouro	Outras Fontes	Total
1912.29.02.00.00	Multas e Juros de Mora da Contribuição do Servidor para o Regime Próprio de Previdência	2.000		2.000
1912.29.02.01.00	Multas e Juros de Mora da Contribuição Patronal para o Regime Próprio de Previdência-Plano Financeiro	2.000		2.000
1913.00.00.00.00	Multa e Juros de Mora da Dívida Ativa dos Tributos	121.800		121.800
1913.11.00.00.00	Multas e Juros de Mora da Dívida Ativa do Imposto sobre a Propriedade Predial e Territorial Urbana –	121.800		121.800
1920.00.00.00.00	Indenizações e Restituições	679.000		679.000
1921.00.00.00.00	Indenizações	300.000		300.000
1921.03.00.00.00	Compensação Financeira pela Exploração de Óleo Bruto, Xisto Betuminoso e Gás	100.000		100.000
1921.99.00.00.00	Outras Indenizações	200.000		200.000
1922.00.00.00.00	Restituições	379.000		379.000
1922.10.00.00.00	Compensações Financeiras entre o Regime Geral e os Regimes Próprios de Previdência dos Servidores	53.000		53.000
1922.10.01.00.00	Compensações Financeiras entre o Regime Geral e os Regimes Próprios de Previdência dos Servidores – Principal	53.000		53.000
1922.99.00.00.00	Outras Restituições	326.000		326.000
1930.00.00.00.00	Receita da Dívida Ativa	884.000		884.000
1931.00.00.00.00	Receita da Dívida Ativa Tributária	884.000		884.000
1931.11.00.00.00	Receita da Dívida Ativa do Imposto sobre a Propriedade Predial e Territorial Urbana – IPTU	684.000		684.000
1931.99.00.00.00	Receita da Dívida Ativa de Outros Tributos	200.000		200.000
1931.99.01.00.00	Receita da Dívida Ativa de Outros Tributos – Principal	200.000		200.000
1990.00.00.00.00	Receitas Diversas	350.000		350.000
1990.99.00.00.00	Outras Receitas	350.000		350.000
1990.99.01.00.00	Demais Receitas de Carnaval	100.000		100.000
1990.99.99.00.00	Diversas Receitas	250.000		250.000
2000.00.00.00.00	Receitas de Capital	686.000	2.852.000	3.538.000
2100.00.00.00.00	Operações de Crédito		192.000	192.000
2110.00.00.00.00	Operações de Crédito Internas		192.000	192.000
2114.00.00.00.00	Operações de Crédito Internas - Contratuais		192.000	192.000
2114.05.00.00.00	Operações de Crédito Internas para Programas de Modernização da Administração Pública		192.000	192.000
2400.00.00.00.00	Transferências de Capital	686.000	2.660.000	3.346.000
2420.00.00.00.00	Transferências Intergovernamentais	686.000	2.003.000	2.689.000
2421.00.00.00.00	Transferências da União	450.000	1.000.000	1.450.000
2421.01.00.00.00	Transf de Recursos do SUS		1.000.000	1.000.000
2421.01.01.00.00	Bloco Investimentos na Rede de Serviços de Saúde		1.000.000	1.000.000
2421.99.00.00.00	Outras Transferências da União	450.000		450.000
2422.00.00.00.00	Transferências dos Estados	236.000	1.003.000	1.239.000
2422.01.00.00.00	Transf dos Estados para Programas de Saúde		574.000	574.000
2422.20.00.00.00	FEM - Fundo Estadual de Apoio ao Desenvolvimento Municipal		429.000	429.000



Prefeitura Municipal de Igarassu - 2018

Consolidação Geral da Receita, Conforme as Fontes de Recursos

Código	Descrição	Recursos de Todas as Fontes		
		Tesouro	Outras Fontes	Total
2422.99.00.00.00	Outras Transferências dos Estados	236.000		236.000
2470.00.00.00.00	Transferências de Convênios		657.000	657.000
2471.00.00.00.00	Transferência de Convênios da União e de suas Entidades		576.000	576.000
2471.06.00.00.00	Transferências de Conv.da União Dest.a Prog.de Assistencia Social		230.000	230.000
2471.99.00.00.00	Outras Transferências de Convênios da União		346.000	346.000
2471.99.01.00.00	Transferências de Convênios da União destinadas a Programas de Infra-Estrutura Urbana		231.000	231.000
2471.99.03.00.00	Transferências de Convênios da União para o Desenvolvimento do Desporto e Lazer		115.000	115.000
2472.00.00.00.00	Transferências de Convênios dos Estados e do Distrito Federal e de suas Entidades		81.000	81.000
2472.99.00.00.00	Outras Transferências de Convênio dos Estados		81.000	81.000
2472.99.01.00.00	Transferências de Convênios dos Estado Destinadas a Programas de Infra-Estrutura Urbana		12.000	12.000
2472.99.02.00.00	Transferências de Convênios dos Estados para o Patrimônio Histórico e Artístico e Cultural		69.000	69.000
7000.00.00.00.00	Receitas Correntes	11.808.000		11.808.000
7200.00.00.00.00	Receitas de Contribuições	11.808.000		11.808.000
7210.00.00.00.00	Contribuições Sociais	11.808.000		11.808.000
7210.29.00.00.00	Contribuições para o Regime Próprio de Previdência do Servidor Público	11.808.000		11.808.000
7210.29.01.00.00	Contribuição Patronal de Servidor Ativo Civil para o Regime Próprio	5.927.000		5.927.000
7210.29.01.01.00	Contribuição Patronal do Servidor Ativo Civil para o Regime Próprio de Previdência - Plano Financeiro	5.593.000		5.593.000
7210.29.01.01.01	Contribuição Patronal do Servidor Ativo Civil para o Regime Próprio de Previdência - Plano Financeiro - PMI	5.593.000		5.593.000
7210.29.01.02.00	Contribuição Patronal do Servidor Ativo Civil para o Regime Próprio de Previdência - Plano Previdenciário	334.000		334.000
7210.29.01.02.01	Contribuição Patronal do Servidor Ativo Civil para o Regime Próprio de Previdência - Plano Previdenciário - PMI	334.000		334.000
7210.29.15.00.00	Contribuição Previdenciária em Regime de Parcelamento de Débitos – RPPS	5.776.000		5.776.000
7210.29.15.01.00	Contribuição Previdenciária em Regime de Parcelamento de Débitos - PMI	5.368.000		5.368.000
7210.29.15.02.00	Contribuição Previdenciária em Regime de Parcelamento de Débitos - FMS	408.000		408.000
7210.29.16.00.00	Receita de Recolhimento da Contribuição Patronal, oriunda do Pagamento de Sentenças Judiciais	105.000		105.000
7210.29.16.02.00	Receita de Recolhimento da Contribuição Patronal, oriunda do Pagamento de Sentenças Judiciais - Plano Previdenciário	105.000		105.000
9000.00.00.00.00	Dedução de Receitas	-20.856.200		-20.856.200
9100.00.00.00.00	Dedução de Receitas Correntes	-20.856.200		-20.856.200
9150.00.00.00.00	Dedução do Fundeb	-20.856.200		-20.856.200
9151.00.00.00.00	Dedução do Fundeb de Receitas Correntes	-20.856.200		-20.856.200
9151.70.00.00.00	Dedução do Fundeb de Receita de Transferências Correntes	-20.856.200		-20.856.200
9151.72.00.00.00	Dedução do Fundeb de Transferências Intergovernamentais	-20.856.200		-20.856.200
9151.72.10.00.00	Dedução do Fundeb de Transferências da União	-9.652.200		-9.652.200



Prefeitura Municipal de Igarassu - 2018

Consolidação Geral da Receita, Conforme as Fontes de Recursos

Código	Descrição	Recursos de Todas as Fontes		
		Tesouro	Outras Fontes	Total
9151.72.10.10.00	Dedução do Fundeb de Participação na Receita da União	-9.630.200		-9.630.200
9151.72.10.10.20	Dedução do Fundeb de Cota-Parte do Fundo de Participação dos Municípios	-9.580.800		-9.580.800
9151.72.10.10.50	Dedução do Fundeb de Cota-Parte do Imposto sobre a Propriedade Territorial Rural	-49.400		-49.400
9151.72.13.60.00	Dedução do Fundeb de Transferência Financeira do ICMS Desoneração L.C. Nº 87/96 - FUNDEB	-22.000		-22.000
9151.72.20.00.00	Dedução do Fundeb de Transferências dos Estados	-11.204.000		-11.204.000
9151.72.20.10.00	Dedução do Fundeb de Participação na Receita dos Estados	-11.204.000		-11.204.000
9151.72.20.10.10	Dedução do Fundeb de Cota-Parte do ICMS - FUNDEB	-10.255.600		-10.255.600
9151.72.20.10.20	Dedução do Fundeb de Cota-Parte do IPVA - FUNDEB	-895.400		-895.400
9151.72.20.10.40	Dedução do Fundeb de Cota-Parte do IPI sobre Exportação - FUNDEB	-53.000		-53.000
	T O T A L	179.298.000	34.329.000	213.627.000

Documento Assinado Digitalmente por: MARIO RICARDO SANTOS DE LIMA
 Assinatura: 7be89db-a991-458d-aac4-18ab34be233f



Prefeitura Municipal de Igarassu - 2018

Demonstrativo da Receita P/ Recurso Conforme as Fontes de Recursos

Código	Descrição	Recursos de Todas as Fontes		
		Tesouro	Outras Fontes	Total
01.05	Recursos do FUNDEB - Magisterio em Efetivo Exercício	35.053.000		35.053.000
01.06	Recursos do FUNDEB - Outras Despesas da Educação Básica	9.333.000		9.333.000
01.12	Recursos de Contribuições para o RPPS (Patronal, servidores e Comp Financeira)	24.154.000		24.154.000
01.13	Recursos Ordinários - Não vinculados	75.360.000		75.360.000
01.17	Impostos e Transferências Educação - MDE	13.173.000		13.173.000
01.18	Impostos e Transferências - Saúde	21.025.000		21.025.000
01.33	Recursos da Contribuição da Iluminação Pública	1.200.000		1.200.000
02.09	Recursos Transferidos pelo SUS		24.216.000	24.216.000
02.16	Recursos Transferidos pelo FNAS		2.512.000	2.512.000
02.21	Transferências de Recursos do FNDE - Salário Educação		2.323.000	2.323.000
02.23	Recursos do Programa Nacional de Alimentação Escolar - PNAE		1.583.000	1.583.000
02.24	Recursos do Programa Nacional de Apoio ao Transporte Escolar - PNATE		178.000	178.000
02.25	Outras Transferências do FNDE		578.000	578.000
02.42	Operações de Crédito - PMAT		192.000	192.000
02.48	Transferências de Convênios - União/Pesca e Aquicultura		207.000	207.000
02.52	Transferências de Convênios - União/Assistência Social		345.000	345.000
02.58	Transferências de Convênios - União/Infra-Estutura Urbana		231.000	231.000
02.59	Transferências de Convênios - União/Desporto e Lazer		115.000	115.000
02.60	Transferências de Convênios - Estado/Educação		574.000	574.000
02.64	Transferências de Convênios - Estado/Sistema de Segurança Pública		190.000	190.000
02.65	Transferências de Convênios - Estado/Patrimônio Histórico Artístico e Cultural		414.000	414.000
02.66	Transferências de Convênios - Estado/Sistema Integrado de Planejamento		230.000	230.000
02.68	Transferências de Convênios - Estado/Infra-Estutura Urbana		12.000	12.000
02.71	FEM - Fundo Estadual de Apoio ao Desenvolvimento Municipal		429.000	429.000
TOTAL		179.298.000	34.329.000	213.627.000

Demonstrativo da Despesa P/ Poder, Órgão e Unidade Conforme as Fontes de Recursos

Descrição	Recursos de Todas as Fontes		
	Tesouro	Outras Fontes	Total
Poder Legislativo	9.000.000		9.000.000
Câmara Municipal de Igarassu	9.000.000		9.000.000
Câmara Municipal de Igarassu	9.000.000		9.000.000
1 Pessoal e Encargos Sociais	7.814.200		7.814.200
3 Outras Despesas Correntes	1.165.800		1.165.800
4 Investimentos	20.000		20.000
Poder Executivo	170.298.000	34.329.000	204.627.000



Prefeitura Municipal de Igarassu - 2018

Demonstrativo da Despesa P/ Poder, Órgão e Unidade Conforme as Fontes de Recursos

Descrição	Recursos de Todas as Fontes		
	Tesouro	Outras Fontes	Total
Assessoria para Acompanhamento de Certames Públicos - Central de Compras	442.000		442.000
1 Pessoal e Encargos Sociais	335.000		335.000
3 Outras Despesas Correntes	85.000		85.000
4 Investimentos	22.000		22.000
Secretaria de Gestão Integrada - DIRPAT	240.000		240.000
1 Pessoal e Encargos Sociais	190.000		190.000
3 Outras Despesas Correntes	25.000		25.000
4 Investimentos	25.000		25.000
Secretaria de Gestão Integrada - SEGI	148.000		148.000
1 Pessoal e Encargos Sociais	112.000		112.000
3 Outras Despesas Correntes	31.000		31.000
4 Investimentos	5.000		5.000
Secretaria da Fazenda Municipal - SEFAM	5.012.500	192.000	5.204.500
Secretaria Executiva da Receita - SEREC	1.203.500	192.000	1.395.500
1 Pessoal e Encargos Sociais	404.500	13.000	417.500
3 Outras Despesas Correntes	670.000	149.000	819.000
4 Investimentos	129.000	30.000	159.000
Secretaria Executiva de Finanças - SEFIN	3.809.000		3.809.000
1 Pessoal e Encargos Sociais	1.591.000		1.591.000
2 Juros e Encargos da Dívida	101.000		101.000
3 Outras Despesas Correntes	2.064.000		2.064.000
4 Investimentos	53.000		53.000
Secretaria de Governo - SEGOV	6.651.000	115.000	6.766.000
Secretaria Executiva de Relações Institucionais - SERI	583.000		583.000
1 Pessoal e Encargos Sociais	458.000		458.000
3 Outras Despesas Correntes	115.000		115.000
4 Investimentos	10.000		10.000
Secretaria Executiva de Articulação Social - SEAS	239.000		239.000
1 Pessoal e Encargos Sociais	143.000		143.000
3 Outras Despesas Correntes	85.000		85.000
4 Investimentos	11.000		11.000
Secretaria Executiva de Lazer, Esportes e Juventude - SELEJ	4.946.000	115.000	5.061.000
1 Pessoal e Encargos Sociais	152.000		152.000
3 Outras Despesas Correntes	4.539.000		4.539.000



Prefeitura Municipal de Igarassu - 2018

Demonstrativo da Despesa P/ Poder, Órgão e Unidade Conforme as Fontes de Recursos

Descrição	Recursos de Todas as Fontes		
	Tesouro	Outras Fontes	Total
4 Investimentos	255.000	115.000	370.000
Secretaria de Governo - SEGOV	883.000		883.000
1 Pessoal e Encargos Sociais	370.000		370.000
3 Outras Despesas Correntes	493.000		493.000
4 Investimentos	20.000		20.000
Secretaria da Educação - SEED	60.885.000	5.236.000	66.121.000
Secretaria da Educação - SEED	60.885.000	5.236.000	66.121.000
1 Pessoal e Encargos Sociais	41.114.000	270.000	41.384.000
3 Outras Despesas Correntes	16.028.000	4.435.000	20.463.000
4 Investimentos	3.743.000	531.000	4.274.000
Secretaria de Políticas Sociais e Educação Profissional - SEPS	6.895.000	3.047.000	9.942.000
Fundo Municipal de Assistência Social - FMAS	2.598.000	2.545.000	5.143.000
1 Pessoal e Encargos Sociais	368.000	1.085.000	1.453.000
3 Outras Despesas Correntes	1.696.000	1.292.000	2.988.000
4 Investimentos	534.000	168.000	702.000
Secretaria Executiva de Desenvolvimento Social e Habitação - SEDESH	1.610.000	312.000	1.922.000
1 Pessoal e Encargos Sociais	823.000		823.000
3 Outras Despesas Correntes	761.000	114.000	875.000
4 Investimentos	26.000	198.000	224.000
Secretaria Executiva de Defesa Cidadã - SEDEC	1.941.000	190.000	2.131.000
1 Pessoal e Encargos Sociais	1.721.000		1.721.000
3 Outras Despesas Correntes	132.000	76.000	208.000
4 Investimentos	88.000	114.000	202.000
Secretaria Executiva da Mulher e Políticas Afirmativas - SEMUPA	170.000		170.000
1 Pessoal e Encargos Sociais	50.000		50.000
3 Outras Despesas Correntes	110.000		110.000
4 Investimentos	10.000		10.000
Fundo Municipal de Defesa dos Direitos da Criança e Adolescente - FMDCA	414.000		414.000
1 Pessoal e Encargos Sociais	18.000		18.000
3 Outras Despesas Correntes	390.000		390.000
4 Investimentos	6.000		6.000
Secretaria Executiva de Educação Profissional, Trabalho e Empreendedorismo-SEEPT	162.000		162.000
3 Outras Despesas Correntes	122.000		122.000



Prefeitura Municipal de Igarassu - 2018

Demonstrativo da Despesa P/ Poder, Órgão e Unidade Conforme as Fontes de Recursos

Descrição	Recursos de Todas as Fontes		
	Tesouro	Outras Fontes	Total
4 Investimentos	27.000		27.000
Secretaria da Cidade - SECID	20.615.000	243.000	20.858.000
Secretaria Executiva de Manutenção e Logística - SEMLOG	12.405.000		12.405.000
1 Pessoal e Encargos Sociais	120.000		120.000
3 Outras Despesas Correntes	12.175.000		12.175.000
4 Investimentos	110.000		110.000
Secretaria Executiva de Gestão Administrativa e Obras - SEGAO	8.210.000	243.000	8.453.000
1 Pessoal e Encargos Sociais	1.220.000		1.220.000
3 Outras Despesas Correntes	1.697.000		1.697.000
4 Investimentos	5.293.000	243.000	5.536.000
Gabinete do Vice-Prefeito	385.000		385.000
Gabinete do Vice-Prefeito - GABVPREF	385.000		385.000
1 Pessoal e Encargos Sociais	320.000		320.000
3 Outras Despesas Correntes	55.000		55.000
4 Investimentos	10.000		10.000
Autarquia do Regime Próprio Previdenciário dos Servidores Efetivos de Igarassu	24.154.000		24.154.000
Autarquia do Regime Próprio Previdenciário dos Servidores Efetivos de Igarassu	24.154.000		24.154.000
1 Pessoal e Encargos Sociais	22.372.000		22.372.000
3 Outras Despesas Correntes	282.000		282.000
4 Investimentos	246.000		246.000
9 Reserva de Contingência	1.254.000		1.254.000
Fundo Municipal de Saúde - FMS	21.025.000	24.216.000	45.241.000
Fundo Municipal de Saúde - FMS	21.025.000	24.216.000	45.241.000
1 Pessoal e Encargos Sociais	8.132.000	13.979.000	22.111.000
3 Outras Despesas Correntes	10.977.000	8.180.000	19.157.000
4 Investimentos	1.916.000	2.057.000	3.973.000
Agência de Meio Ambiente de Igarassu – AMAIG	357.000		357.000
Agência de Meio Ambiente de Igarassu - AMAIG	357.000		357.000
1 Pessoal e Encargos Sociais	128.000		128.000
3 Outras Despesas Correntes	217.000		217.000
4 Investimentos	12.000		12.000



Prefeitura Municipal de Igarassu - 2018

Demonstrativo da Despesa P/ Poder, Órgão e Unidade Conforme as Fontes de Recursos

Descrição	Recursos de Todas as Fontes		
	Tesouro	Outras Fontes	Total
Agência de Desenvolvimento do Município de Igarassu - ADESIGA	738.000		738.000
Agência de Desenvolvimento do Município de Igarassu - ADESIGA	738.000		738.000
1 Pessoal e Encargos Sociais	540.000		540.000
3 Outras Despesas Correntes	170.000		170.000
4 Investimentos	28.000		28.000
Empresa de Urbanização de Igarassu - URBI	7.014.000		7.014.000
Empresa de Urbanização de Igarassu - URBI	7.014.000		7.014.000
1 Pessoal e Encargos Sociais	2.800.000		2.800.000
2 Juros e Encargos da Dívida	12.000		12.000
3 Outras Despesas Correntes	3.722.000		3.722.000
4 Investimentos	400.000		400.000
6 Amortização da Dívida	80.000		80.000
Reserva de Contingência	100.000		100.000
Reserva de Contingência	100.000		100.000
9 Reserva de Contingência	100.000		100.000
TOTAL	179.298.000	34.329.000	213.627.000

Documento Assinado Digitalmente por: MARIO RICARDO SANTOS DE LIMA
 CPF: 017.010.910-00
 Código do Documento: 7be89db-a991-458d-aac4-18ab34be233f



Prefeitura Municipal de Igarassu - 2018

Demonstrativo da Despesa P/ Função Conforme as Fontes de Recursos

Código	Descrição	Recursos de Todas as Fontes		
		Tesouro	Outras Fontes	Total
01	Legislativa	20.000		20.000
02	Judiciária	751.500		751.500
03	Essencial à Justiça	1.862.000		1.862.000
04	Administração	30.413.500	422.000	30.835.500
06	Segurança Pública	107.000	190.000	297.000
08	Assistencial Social	3.662.000	2.857.000	6.519.000
09	Previdência Social	23.872.000		23.872.000
10	Saúde	21.025.000	24.216.000	45.241.000
11	Trabalho	1.885.000		1.885.000
12	Educação	60.885.000	5.236.000	66.121.000
13	Cultura	4.937.000	414.000	5.351.000
14	Direitos de Cidadania	204.000		204.000
15	Urbanismo	18.056.000	598.000	18.654.000
16	Habitação	180.000		180.000
17	Saneamento	24.000	74.000	98.000
18	Gestão Ambiental	293.000		293.000
20	Agricultura	240.000	207.000	447.000
23	Comércio e Serviços	90.000		90.000
24	Comunicações	374.000		374.000
25	Energia	3.570.000		3.570.000
27	Desporto e Lazer	559.000	115.000	674.000
28	Encargos Especiais	4.934.000		4.934.000
99	Reserva de Contingência	1.354.000		1.354.000
	TOTAL	179.298.000	34.329.000	213.627.000

Demonstrativo da Despesa P/ Função Consolidando Projetos e Atividades

Código	Descrição	Recursos de Todas as Fontes		
		Projeto	Atividade	Total
01	Legislativa	20.000		20.000
02	Judiciária		101.500	101.500
03	Essencial à Justiça		1.862.000	1.862.000
04	Administração		30.339.300	30.339.300
06	Segurança Pública		297.000	297.000
08	Assistencial Social	415.000	6.104.000	6.519.000
10	Saúde	1.800.000	43.441.000	45.241.000
11	Trabalho	235.000	50.000	285.000
12	Educação	2.508.000	63.613.000	66.121.000
13	Cultura	668.000	4.683.000	5.351.000
14	Direitos de Cidadania		204.000	204.000
15	Urbanismo	5.375.000	13.279.000	18.654.000
16	Habitação		180.000	180.000
17	Saneamento	98.000		98.000



Prefeitura Municipal de Igarassu - 2018

Demonstrativo da Despesa P/ Função Consolidando Projetos e Atividades

Código	Descrição	Projeto	Recursos de Todas as Fontes	
			Atividade	Total
18	Gestão Ambiental		293.000	293.000
20	Agricultura		447.000	447.000
23	Comércio e Serviços		90.000	90.000
24	Comunicações		374.000	374.000
25	Energia		3.570.000	3.570.000
27	Desporto e Lazer	505.000	169.000	674.000
28	Encargos Especias		10.000	10.000
	TOTAL	11.624.000	169.106.800	180.730.800

Documento Assinado Digitalmente por: MARIO RICARDO SANTOS DE LIMA
 Assinatura: 7be889db-a991-458d-aac4-18ab34be233f
 Documento assinado digitalmente por: MARIO RICARDO SANTOS DE LIMA
 Assinatura: 7be889db-a991-458d-aac4-18ab34be233f



Prefeitura Municipal de Igarassu - 2018

Demonstrativo da Despesa P/ SubFunção Conforme as Fontes de Recursos

Código	Descrição	Recursos de Todas as Fontes		
		Tesouro	Outras Fontes	Total
031	Ação Legislativa	20.000		20.000
061	Ação Judiciária	650.000		650.000
091	Defesa de Ordem Jurídica	1.771.000		1.771.000
092	Representação Judicial e Extrajudicial	91.000		91.000
121	Planejamento e Orçamento	213.000	230.000	443.000
122	Administração Geral	32.141.300		32.141.300
123	Administração Financeira	276.000		276.000
124	Controle Interno	243.000		243.000
126	Tecnologia da Informatização	164.000		164.000
127	Ordenamento Territorial	281.500		281.500
128	Formação de Recursos Humanos	112.000		112.000
129	Administração de Receitas	55.000	192.000	247.000
131	Comunicação Social	1.974.000		1.974.000
153	Defesa Terrestre	29.000		29.000
182	Defesa Civil	151.000	190.000	341.000
242	Assistência ao Portador de Deficiência	65.000		65.000
243	Assistência à Criança e ao Adolescente	810.000		810.000
244	Assistência Comunitária	2.846.000	2.857.000	5.703.000
271	Previdência Básica	2.506.200		2.506.200
272	Previdência do Regime Estatutário	21.850.000		21.850.000
301	Atenção Básica	12.858.000	14.010.000	26.868.000
302	Assistência Hospitalar e Ambulatorial	5.197.000	8.600.000	13.797.000
303	Suporte Profilático e Terapêutico	802.000	771.000	1.573.000
304	Vigilância Sanitária	342.000	62.000	404.000
305	Vigilância Epidemiológica	279.000	773.000	1.052.000
333	Empregabilidade	285.000		285.000
334	Fomento ao Trabalho	100.000		100.000
361	Ensino Fundamental	42.463.000	3.930.000	46.393.000
362	Ensino Médio	812.000	260.000	1.072.000
363	Ensino Profissional	654.000	474.000	1.128.000
364	Ensino Superior	281.000		281.000
365	Educação Infantil	9.012.000	418.000	9.430.000
366	Educação de Jovens e Adultos	4.793.000	144.000	4.937.000
367	Educação Especial	60.000	10.000	70.000
368	Educação Básica	2.790.000		2.790.000
391	Patrimônio Histórico, Artístico e Arqueológico	240.000	414.000	654.000
392	Difusão Cultural	4.405.000		4.405.000
422	Direitos Individuais, Coletivos e Difusos	80.000		80.000
451	Infra-Estrutura Urbana	4.777.000	169.000	4.946.000
452	Serviços Urbanos	11.427.000	503.000	11.930.000
482	Habitação Urbana	60.000		60.000
542	Controle Ambiental	293.000		293.000
606	Extensão Rural	125.000	207.000	332.000



Prefeitura Municipal de Igarassu - 2018

Demonstrativo da Despesa P/ SubFunção Conforme as Fontes de Recursos

Código	Descrição	Recursos de Todas as Fontes		
		Tesouro	Outras Fontes	Total
608	Promoção da Produção Agropecuária	76.000		76.000
609	Defesa Agropecuária	39.000		39.000
691	Promoção Comercial	90.000		90.000
695	Turismo	148.000		148.000
752	Energia Elétrica	3.570.000		3.570.000
812	Desporto Comunitário	603.000	115.000	718.000
813	Lazer	100.000		100.000
846	Outros Encargos Especiais	4.934.000		4.934.000
997	Reserva do RPPS	1.254.000		1.254.000
999	Reserva de Contingência	100.000		100.000
	TOTAL	179.298.000	34.329.000	213.627.000

Demonstrativo da Despesa P/ SubFunção Consolidando Projetos e Atividades

Código	Descrição	Recursos de Todas as Fontes		
		Projeto	Atividade	Total
031	Ação Legislativa	20.000		20.000
091	Defesa de Ordem Jurídica		1.771.000	1.771.000
092	Representação Judicial e Extrajudicial		91.000	91.000
121	Planejamento e Orçamento		443.000	443.000
122	Administração Geral		32.129.300	32.129.300
123	Administração Financeira		276.000	276.000
124	Controle Interno		243.000	243.000
126	Tecnologia da Informatização		164.000	164.000
127	Ordenamento Territorial		281.500	281.500
128	Formação de Recursos Humanos		112.000	112.000
129	Administração de Receitas		247.000	247.000
131	Comunicação Social		374.000	374.000
153	Defesa Terrestre		29.000	29.000
182	Defesa Civil		341.000	341.000
242	Assistência ao Portador de Deficiência		65.000	65.000
243	Assistência à Criança e ao Adolescente	215.000	595.000	810.000
244	Assistência Comunitária	200.000	5.503.000	5.703.000
301	Atenção Básica	1.160.000	25.708.000	26.868.000
302	Assistência Hospitalar e Ambulatorial	640.000	13.157.000	13.797.000
303	Suporte Profilático e Terapêutico		1.573.000	1.573.000
304	Vigilância Sanitária		404.000	404.000
305	Vigilância Epidemiológica		1.052.000	1.052.000
333	Empregabilidade	235.000	50.000	285.000
334	Fomento ao Trabalho		100.000	100.000
361	Ensino Fundamental	1.924.000	44.469.000	46.393.000
362	Ensino Médio		1.072.000	1.072.000
363	Ensino Profissional	544.000	584.000	1.128.000



Prefeitura Municipal de Igarassu - 2018

Demonstrativo da Despesa P/ SubFunção Consolidando Projetos e Atividades

Código	Descrição	Recursos de Todas as Fontes		
		Projeto	Atividade	Total
364	Ensino Superior		281.000	281.000
365	Educação Infantil	20.000	9.410.000	9.430.000
366	Educação de Jovens e Adultos		4.937.000	4.937.000
367	Educação Especial		70.000	70.000
368	Educação Básica		2.790.000	2.790.000
391	Patrimônio Histórico, Artístico e Arqueológico	524.000	130.000	654.000
392	Difusão Cultural		4.405.000	4.405.000
422	Direitos Individuais, Coletivos e Difusos		80.000	80.000
451	Infra-Estrutura Urbana	4.946.000		4.946.000
452	Serviços Urbanos	547.000	11.383.000	11.930.000
482	Habitação Urbana		60.000	60.000
542	Controle Ambiental		293.000	293.000
606	Extensão Rural		332.000	332.000
608	Promoção da Produção Agropecuária		76.000	76.000
609	Defesa Agropecuária		39.000	39.000
691	Promoção Comercial		90.000	90.000
695	Turismo		148.000	148.000
752	Energia Elétrica		3.570.000	3.570.000
812	Desporto Comunitário	549.000	169.000	718.000
813	Lazer	100.000		100.000
846	Outros Encargos Especiais		10.000	10.000
	TOTAL	11.624.000	169.106.800	180.730.800

Documento Assinado Digitalmente por: MARIO RICARDO SANTOS DE LIMA
 Assinado em: 2018/07/27 14:58:41
 Código de Verificação: 7beb89db-a991-458d-aac4-18ab34be233f



Prefeitura Municipal de Igarassu - 2018

Demonstrativo da Despesa P/ Função,SubFunção Conforme as Fontes de Recursos

Código	Descrição	Recursos de Todas as Fontes		
		Tesouro	Outras Fontes	Total
01	Legislativa	20.000		20.000
01.031	Ação Legislativa	20.000		20.000
02	Judiciária	751.500		751.500
02.061	Ação Judiciária	650.000		650.000
02.127	Ordenamento Territorial	101.500		101.500
03	Essencial à Justiça	1.862.000		1.862.000
03.091	Defesa de Ordem Jurídica	1.771.000		1.771.000
03.092	Representação Judicial e Extrajudicial	91.000		91.000
04	Administração	30.413.500	422.000	30.835.500
04.121	Planejamento e Orçamento	213.000	230.000	443.000
04.122	Administração Geral	28.878.300		28.878.300
04.123	Administração Financeira	276.000		276.000
04.124	Controle Interno	243.000		243.000
04.126	Tecnologia da Informatização	164.000		164.000
04.129	Administração de Receitas	55.000	192.000	247.000
04.271	Previdência Básica	484.200		484.200
04.334	Fomento ao Trabalho	100.000		100.000
06	Segurança Pública	107.000	190.000	297.000
06.153	Defesa Terrestre	29.000		29.000
06.182	Defesa Civil	78.000	190.000	268.000
08	Assistencial Social	3.662.000	2.857.000	6.519.000
08.128	Formação de Recursos Humanos	112.000		112.000
08.242	Assistência ao Portador de Deficiência	65.000		65.000
08.243	Assistência à Criança e ao Adolescente	679.000		679.000
08.244	Assistência Comunitária	2.726.000	2.857.000	5.583.000
08.422	Direitos Individuais, Coletivos e Difusos	80.000		80.000
09	Previdência Social	23.872.000		23.872.000
09.271	Previdência Básica	2.022.000		2.022.000
09.272	Previdência do Regime Estatutário	21.850.000		21.850.000
10	Saúde	21.025.000	24.216.000	45.241.000
10.122	Administração Geral	1.547.000		1.547.000
10.301	Atenção Básica	12.858.000	14.010.000	26.868.000
10.302	Assistência Hospitalar e Ambulatorial	5.197.000	8.600.000	13.797.000
10.303	Suporte Profilático e Terapêutico	802.000	771.000	1.573.000
10.304	Vigilância Sanitária	342.000	62.000	404.000
10.305	Vigilância Epidemiológica	279.000	773.000	1.052.000
11	Trabalho	1.885.000		1.885.000
11.131	Comunicação Social	1.600.000		1.600.000
11.333	Empregabilidade	285.000		285.000
12	Educação	60.885.000	5.236.000	66.121.000
12.361	Ensino Fundamental	42.463.000	3.930.000	46.393.000
12.362	Ensino Médio	812.000	260.000	1.072.000
12.363	Ensino Profissional	654.000	474.000	1.128.000



Prefeitura Municipal de Igarassu - 2018

Demonstrativo da Despesa P/ Função,SubFunção Conforme as Fontes de Recursos

Código	Descrição	Recursos de Todas as Fontes		
		Tesouro	Outras Fontes	Total
12.364	Ensino Superior	281.000		281.000
12.365	Educação Infantil	9.012.000	418.000	9.430.000
12.366	Educação de Jovens e Adultos	4.793.000	144.000	4.937.000
12.367	Educação Especial	60.000	10.000	70.000
12.368	Educação Básica	2.790.000		2.790.000
12.452	Serviços Urbanos	20.000		20.000
13	Cultura	4.937.000	414.000	5.351.000
13.391	Patrimônio Histórico, Artístico e Arqueológico	240.000	414.000	654.000
13.392	Difusão Cultural	4.405.000		4.405.000
13.695	Turismo	148.000		148.000
13.812	Desporto Comunitário	144.000		144.000
14	Direitos de Cidadania	204.000		204.000
14.182	Defesa Civil	73.000		73.000
14.243	Assistência à Criança e ao Adolescente	131.000		131.000
15	Urbanismo	18.056.000	598.000	18.654.000
15.122	Administração Geral	1.716.000		1.716.000
15.127	Ordenamento Territorial	180.000		180.000
15.451	Infra-Estrutura Urbana	4.777.000	169.000	4.946.000
15.452	Serviços Urbanos	11.383.000	429.000	11.812.000
16	Habitação	180.000		180.000
16.244	Assistência Comunitária	120.000		120.000
16.482	Habitação Urbana	60.000		60.000
17	Saneamento	24.000	74.000	98.000
17.452	Serviços Urbanos	24.000	74.000	98.000
18	Gestão Ambiental	293.000		293.000
18.542	Controle Ambiental	293.000		293.000
20	Agricultura	240.000	207.000	447.000
20.606	Extensão Rural	125.000	207.000	332.000
20.608	Promoção da Produção Agropecuária	76.000		76.000
20.609	Defesa Agropecuária	39.000		39.000
23	Comércio e Serviços	90.000		90.000
23.691	Promoção Comercial	90.000		90.000
24	Comunicações	374.000		374.000
24.131	Comunicação Social	374.000		374.000
25	Energia	3.570.000		3.570.000
25.752	Energia Elétrica	3.570.000		3.570.000
27	Desporto e Lazer	559.000	115.000	674.000
27.812	Desporto Comunitário	459.000	115.000	574.000
27.813	Lazer	100.000		100.000
28	Encargos Especias	4.934.000		4.934.000
28.846	Outros Encargos Especiais	4.934.000		4.934.000
99	Reserva de Contingência	1.354.000		1.354.000
99.997	Reserva do RPPS	1.254.000		1.254.000



Prefeitura Municipal de Igarassu - 2018

Demonstrativo da Despesa P/ Função,SubFunção Conforme as Fontes de Recursos

Código	Descrição	Recursos de Todas as Fontes		
		Tesouro	Outras Fontes	Total
99.999	Reserva de Contingência	100.000		100.000
	TOTAL	179.298.000	34.329.000	213.627.000

Demonstrativo da Despesa P/ Função,SubFunção Consolidando Projetos e Atividades

Código	Descrição	Recursos de Todas as Fontes		
		Projeto	Atividade	Total
01	Legislativa	20.000		20.000
01.031	Ação Legislativa	20.000		20.000
02	Judiciária		101.500	101.500
02.127	Ordenamento Territorial		101.500	101.500
03	Essencial à Justiça		1.862.000	1.862.000
03.091	Defesa de Ordem Jurídica		1.771.000	1.771.000
03.092	Representação Judicial e Extrajudicial		91.000	91.000
04	Administração		30.339.300	30.339.300
04.121	Planejamento e Orçamento		443.000	443.000
04.122	Administração Geral		28.866.300	28.866.300
04.123	Administração Financeira		276.000	276.000
04.124	Controle Interno		243.000	243.000
04.126	Tecnologia da Informatização		164.000	164.000
04.129	Administração de Receitas		247.000	247.000
04.334	Fomento ao Trabalho		100.000	100.000
06	Segurança Pública		297.000	297.000
06.153	Defesa Terrestre		29.000	29.000
06.182	Defesa Civil		268.000	268.000
08	Assistencial Social	415.000	6.104.000	6.519.000
08.128	Formação de Recursos Humanos		112.000	112.000
08.242	Assistência ao Portador de Deficiência		65.000	65.000
08.243	Assistência à Criança e ao Adolescente	215.000	464.000	679.000
08.244	Assistência Comunitária	200.000	5.383.000	5.583.000
08.422	Direitos Individuais, Coletivos e Difusos		80.000	80.000
10	Saúde	1.800.000	43.441.000	45.241.000
10.122	Administração Geral		1.547.000	1.547.000
10.301	Atenção Básica	1.160.000	25.708.000	26.868.000
10.302	Assistência Hospitalar e Ambulatorial	640.000	13.157.000	13.797.000
10.303	Suporte Profilático e Terapêutico		1.573.000	1.573.000
10.304	Vigilância Sanitária		404.000	404.000
10.305	Vigilância Epidemiológica		1.052.000	1.052.000
11	Trabalho	235.000	50.000	285.000
11.333	Empregabilidade	235.000	50.000	285.000
12	Educação	2.508.000	63.613.000	66.121.000
12.361	Ensino Fundamental	1.924.000	44.469.000	46.393.000
12.362	Ensino Médio		1.072.000	1.072.000



Prefeitura Municipal de Igarassu - 2018

Demonstrativo da Despesa P/ Função,SubFunção Consolidando Projetos e Atividades

Código	Descrição	Recursos de Todas as Fontes		
		Projeto	Atividade	Total
12.363	Ensino Profissional	544.000	584.000	1.128.000
12.364	Ensino Superior		281.000	281.000
12.365	Educação Infantil	20.000	9.410.000	9.430.000
12.366	Educação de Jovens e Adultos		4.937.000	4.937.000
12.367	Educação Especial		70.000	70.000
12.368	Educação Básica		2.790.000	2.790.000
12.452	Serviços Urbanos	20.000		20.000
13	Cultura	668.000	4.683.000	5.351.000
13.391	Patrimônio Histórico, Artístico e Arqueológico	524.000	130.000	654.000
13.392	Difusão Cultural		4.405.000	4.405.000
13.695	Turismo		148.000	148.000
13.812	Desporto Comunitário	144.000		144.000
14	Direitos de Cidadania		204.000	204.000
14.182	Defesa Civil		73.000	73.000
14.243	Assistência à Criança e ao Adolescente		131.000	131.000
15	Urbanismo	5.375.000	13.279.000	18.654.000
15.122	Administração Geral		1.716.000	1.716.000
15.127	Ordenamento Territorial		180.000	180.000
15.451	Infra-Estrutura Urbana	4.946.000		4.946.000
15.452	Serviços Urbanos	429.000	11.383.000	11.812.000
16	Habitação		180.000	180.000
16.244	Assistência Comunitária		120.000	120.000
16.482	Habitação Urbana		60.000	60.000
17	Saneamento	98.000		98.000
17.452	Serviços Urbanos	98.000		98.000
18	Gestão Ambiental		293.000	293.000
18.542	Controle Ambiental		293.000	293.000
20	Agricultura		447.000	447.000
20.606	Extensão Rural		332.000	332.000
20.608	Promoção da Produção Agropecuária		76.000	76.000
20.609	Defesa Agropecuária		39.000	39.000
23	Comércio e Serviços		90.000	90.000
23.691	Promoção Comercial		90.000	90.000
24	Comunicações		374.000	374.000
24.131	Comunicação Social		374.000	374.000
25	Energia		3.570.000	3.570.000
25.752	Energia Elétrica		3.570.000	3.570.000
27	Desporto e Lazer	505.000	169.000	674.000
27.812	Desporto Comunitário	405.000	169.000	574.000
27.813	Lazer	100.000		100.000
28	Encargos Especias		10.000	10.000
28.846	Outros Encargos Especiais		10.000	10.000
TOTAL		11.624.000	169.106.800	180.730.800



Prefeitura Municipal de Igarassu - 2018

Demonstrativo da Despesa P/ Programa Conforme as Fontes de Recursos

Código	Descrição	Recursos de Todas as Fontes		
		Tesouro	Outras Fontes	Total
1005	Gestão da Política da Secretaria de Governo do Município	1.466.000		1.466.000
1006	Gestão da Política de Procuradoria Geral	200.000		200.000
1020	Gestão da Política de Arrecadação da Receita	568.000	192.000	760.000
1021	Gestão da Política da Secretaria de Comunicação Social	20.000		20.000
1030	IGARASSU para Todos	185.000	230.000	415.000
1050	Apoio Ao Ensino Profissionalizante	112.000		112.000
1052	Programa de Apoio a Mulher	90.000		90.000
1053	Apoio Jurídico ao Cidadão	1.761.000		1.761.000
2003	Viver Melhor	200.000		200.000
3001	Segurança Patrimonial e Social	78.000	190.000	268.000
3004	Resgatando a Cidadania	451.000		451.000
3006	Segurança no Trânsito	29.000		29.000
3009	Rebanho Sadio	39.000		39.000
3012	Melhoria da Infra-estrutura Urbana	4.536.000	243.000	4.779.000
3013	Desenvolvimento Social e Cidadania Direito de Todos	418.000	312.000	730.000
3014	Criança e Adolescente É Presente e Futuro	131.000		131.000
3015	Casa da Gente	180.000		180.000
3016	Promoção e Incentivo Às Atividades e Projetos de Assistência	2.728.000	2.545.000	5.273.000
3017	Patrimônio Histórico	240.000	414.000	654.000
3018	Ações Culturais, Esportivas e de Lazer	720.000	115.000	835.000
3019	Morar Legal	101.500		101.500
3020	Nosso Campo	125.000	207.000	332.000
3022	Desenvolvimento do Comercio Local	494.000		494.000
3023	Boa Pesca	76.000		76.000
3027	Preservação Ambiental	546.000		546.000
3028	Sistema de Limpeza	11.383.000		11.383.000
3029	IGARASSU EM FESTA	4.328.000		4.328.000
3030	Requalificação Urbana	190.000		190.000
3031	Ilumina IGARASSU	3.570.000		3.570.000
3035	Apoio as Ações na Defesa dos Direitos da Criança e Adolescente	414.000		414.000
4000	Ensino Fundamental	40.863.000	64.000	40.927.000
4001	Ensino Infantil	6.333.000		6.333.000
4002	Ensino Infantil - Creches	1.959.000		1.959.000
4003	Ensino de Jovens e Adultos	4.748.000	40.000	4.788.000
4004	Ensino Especial	60.000		60.000
4005	Ensino Médio	12.000		12.000
4006	Ensino Superior	180.000		180.000
4007	Ensino Profissionalizante	654.000	474.000	1.128.000
4008	Educação Básica	2.790.000		2.790.000
4009	Transporte Escolar	1.801.000	752.000	2.553.000
4010	Alimentação Escolar	1.465.000	1.583.000	3.048.000
4011	Salario Educação		2.323.000	2.323.000
5002	Atenção Básica	14.582.000	14.310.000	28.892.000



Prefeitura Municipal de Igarassu - 2018

Demonstrativo da Despesa P/ Programa Conforme as Fontes de Recursos

Código	Descrição	Recursos de Todas as Fontes		
		Tesouro	Outras Fontes	Total
5018	Atenção de MAC Ambulatorial e Hospitalar	4.220.000	7.300.000	11.520.000
5042	Vigilância em Saúde	621.000	835.000	1.456.000
5046	Assistência Farmacêutica	802.000	771.000	1.573.000
5080	Bloco Investimentos na Rede de Serviços de Saúde	800.000	1.000.000	1.800.000
7001	Apoio Administrativo Às Ações da Câmara Municipal	9.000.000		9.000.000
7002	Apoio Administrativo as Ações do Governo Municipal	2.416.000		2.416.000
7003	Apoio Administrativo as Ações da Procuradoria Geral	1.524.000		1.524.000
7004	Apoio Administrativo as Ações da Secretaria Executiva de Gestão de Pessoas	7.150.000		7.150.000
7005	Apoio Administrativo as Ações do IGAPREV	22.900.000		22.900.000
7006	Apoio Administrativo as Ações da Secretaria de Finanças	3.809.000		3.809.000
7009	Apoio Administrativo as Ações da Secretaria Executiva de Gestão Administrativa e Obras	2.660.000		2.660.000
7010	Apoio Administrativo as Ações da Secretaria Executiva de Educação Profissional, Trabalho e Empreende	954.000		954.000
7011	Apoio Administrativo as Ações da Secretaria Executiva de Planejamento Orçamentário e Tecnologia	455.000		455.000
7013	Administração da Secretaria Executiva de Turismo, Cultura e Esportes	685.000		685.000
7015	Turismo, Presente e Futuro	148.000		148.000
7016	Aprender e Fazer	172.000		172.000
7017	Nosso Direito	10.000		10.000
7018	Apoio Administrativo as Ações da URBI	3.264.000		3.264.000
7019	Apoio Administrativo Aos Certames Publicos	442.000		442.000
7020	Apoio Administrativo da Secretaria Executiva da Receita	635.500		635.500
7021	Apoio Administrativo a Secretaria Executiva de Articulação Social	239.000		239.000
7022	Apoio Administrativo da Secretaria Executiva de Meio Ambiente	193.000		193.000
7023	Apoio Administrativo as Ações de Manutenção e Logística	1.716.000		1.716.000
7024	Apoio Administrativo da Secretaria Executiva de Comunicação Social	438.000		438.000
7025	Apoio Administrativo as Ações da Secretaria de Agricultura e Pesca	183.000		183.000
7027	Apoio Administrativo as Ações da Diretoria de Promoções e Esportes	205.000		205.000
7028	Apoio Administrativo as Ações da Secretaria Executiva de Patrimônio Histórico	186.000		186.000
7029	Apoio Administrativo da Agência de Desenvolvimento de IGARASSU	738.000		738.000
7030	Apoio Administrativo do FDM		429.000	429.000
7032	Apoio Administrativo da TI	164.000		164.000
7035	Apoio administrativo a Secretaria de Gestão Integrada	388.000		388.000
9999	Reserva de Contingência	1.354.000		1.354.000
TOTAL		179.298.000	34.329.000	213.627.000

Demonstrativo da Despesa P/ Programa Consolidando Projetos e Atividades

Código	Descrição	Recursos de Todas as Fontes		
		Projeto	Atividade	Total
1005	Gestão da Política da Secretaria de Governo do Município Bitworld & Sistemas Ltda		1.466.000	1.466.000



Prefeitura Municipal de Igarassu - 2018

Demonstrativo da Despesa P/ Programa Consolidando Projetos e Atividades

Código	Descrição	Projeto	Recursos de Todas as Fontes	
			Atividade	Total
1006	Gestão da Política de Procuradoria Geral		200.000	200.000
1020	Gestão da Política de Arrecadação da Receita		760.000	760.000
1021	Gestão da Política da Secretaria de Comunicação Social		20.000	20.000
1030	IGARASSU para Todos		415.000	415.000
1050	Apoio Ao Ensino Profissionalizante		112.000	112.000
1052	Programa de Apoio a Mulher		90.000	90.000
1053	Apoio Jurídico ao Cidadão		1.761.000	1.761.000
2003	Viver Melhor		200.000	200.000
3001	Segurança Patrimonial e Social		268.000	268.000
3004	Resgatando a Cidadania	235.000	216.000	451.000
3006	Segurança no Trânsito		29.000	29.000
3009	Rebanho Sadio		39.000	39.000
3012	Melhoria da Infra-estrutura Urbana	4.779.000		4.779.000
3013	Desenvolvimento Social e Cidadania Direito de Todos		730.000	730.000
3014	Criança e Adolescente É Presente e Futuro		131.000	131.000
3015	Casa da Gente		180.000	180.000
3016	Promoção e Incentivo Às Atividades e Projetos de Assistência	415.000	4.858.000	5.273.000
3017	Patrimônio Histórico	524.000	130.000	654.000
3018	Ações Culturais, Esportivas e de Lazer	589.000	246.000	835.000
3019	Morar Legal		101.500	101.500
3020	Nosso Campo		332.000	332.000
3022	Desenvolvimento do Comercio Local		494.000	494.000
3023	Boa Pesca		76.000	76.000
3027	Preservação Ambiental		546.000	546.000
3028	Sistema de Limpeza		11.383.000	11.383.000
3029	IGARASSU EM FESTA		4.328.000	4.328.000
3030	Requalificação Urbana	10.000	180.000	190.000
3031	Ilumina IGARASSU		3.570.000	3.570.000
3035	Apoio as Ações na Defesa dos Direitos da Criança e Adolescente		414.000	414.000
4000	Ensino Fundamental	1.924.000	39.003.000	40.927.000
4001	Ensino Infantil	20.000	6.313.000	6.333.000
4002	Ensino Infantil - Creches		1.959.000	1.959.000
4003	Ensino de Jovens e Adultos		4.788.000	4.788.000
4004	Ensino Especial		60.000	60.000
4005	Ensino Médio		12.000	12.000
4006	Ensino Superior		180.000	180.000
4007	Ensino Profissionalizante	544.000	584.000	1.128.000
4008	Educação Básica		2.790.000	2.790.000
4009	Transporte Escolar		2.553.000	2.553.000
4010	Alimentação Escolar		3.048.000	3.048.000
4011	Salario Educação		2.323.000	2.323.000
5002	Atenção Básica		28.892.000	28.892.000
5018	Atenção de MAC Ambulatorial e Hospitalar		11.520.000	11.520.000



Prefeitura Municipal de Igarassu - 2018

Demonstrativo da Despesa P/ Programa Consolidando Projetos e Atividades

Código	Descrição	Projeto	Recursos de Todas as Fontes	
			Atividade	Total
5042	Vigilância em Saúde		1.456.000	1.456.000
5046	Assistência Farmacêutica		1.573.000	1.573.000
5080	Bloco Investimentos na Rede de Serviços de Saúde	1.800.000		1.800.000
7001	Apoio Administrativo Às Ações da Câmara Municipal	20.000	7.182.800	7.202.800
7002	Apoio Administrativo as Ações do Governo Municipal		2.416.000	2.416.000
7003	Apoio Administrativo as Ações da Procuradoria Geral		874.000	874.000
7004	Apoio Administrativo as Ações da Secretaria Executiva de Gestão de Pessoas		1.927.000	1.927.000
7005	Apoio Adminitrativo as Ações do IGAPREV		1.050.000	1.050.000
7006	Apoio Administrativo as Ações da Secretaria de Finanças		1.787.000	1.787.000
7009	Apoio Administrativo as Ações da Secretaria Executiva de Gestão Administrativa e Obras	335.000	2.325.000	2.660.000
7010	Apoio Administrativo as Ações da Secretaria Executiva de Educação Profissional, Trabalho e Empreende		954.000	954.000
7011	Apoio Administrativo as Ações da Secretaria Executiva de Planejamento Orçamentário e Tecnologia		455.000	455.000
7013	Administração da Secretaria Executiva de Turismo, Cultura e Esportes		685.000	685.000
7015	Turismo, Presente e Futuro		148.000	148.000
7016	Aprender e Fazer		172.000	172.000
7017	Nosso Direito		10.000	10.000
7018	Apoio Administrativo as Ações da URBI		3.264.000	3.264.000
7019	Apoio Administrativo Aos Certames Publicos		442.000	442.000
7020	Apoio Administrativo da Secretaria Executiva da Receita		635.500	635.500
7021	Apoio Administrativo a Secretaria Executiva de Articulação Social		239.000	239.000
7022	Apoio Administrativo da Secretaria Executiva de Meio Ambiente		193.000	193.000
7023	Apoio Administrativo as Ações de Manutenção e Logística		1.716.000	1.716.000
7024	Apoio Administrativo da Secretaria Executiva de Comunicação Social		438.000	438.000
7025	Apoio Administrativo as Ações da Secretaria de Agricultura e Pesca		183.000	183.000
7027	Apoio Administrativo as Ações da Diretoria de Promoções e Esportes		205.000	205.000
7028	Apoio Administrativo as Ações da Secretaria Executiva de Patrimônio Histórico		186.000	186.000
7029	Apoio Administrativo da Agência de Desenvolvimento de IGARASSU		738.000	738.000
7030	Apoio Administrativo do FDM	429.000		429.000
7032	Apoio Administrativo da TI		164.000	164.000
7035	Apoio administrativo a Secretaria de Gestão Integrada		388.000	388.000
TOTAL		11.624.000	169.106.800	180.730.800



Prefeitura Municipal de Igarassu - 2018

Demonstrativo da Despesa P/ Função,SubFunção,Programa Conforme as Fontes de Recursos

Código	Descrição	Recursos de Todas as Fontes		
		Tesouro	Outras Fontes	Total
01	Legislativa	20.000		20.000
01.031	Ação Legislativa	20.000		20.000
01.031.7001	Apoio Administrativo Às Ações da Câmara Municipal	20.000		20.000
02	Judiciária	751.500		751.500
02.061	Ação Judiciária	650.000		650.000
02.061.7003	Apoio Administrativo as Ações da Procuradoria Geral	650.000		650.000
02.127	Ordenamento Territorial	101.500		101.500
02.127.3019	Morar Legal	101.500		101.500
03	Essencial à Justiça	1.862.000		1.862.000
03.091	Defesa de Ordem Jurídica	1.771.000		1.771.000
03.091.1053	Apoio Jurídico ao Cidadão	1.761.000		1.761.000
03.091.7017	Nosso Direito	10.000		10.000
03.092	Representação Judicial e Extrajudicial	91.000		91.000
03.092.1006	Gestão da Política de Procuradoria Geral	91.000		91.000
04	Administração	30.413.500	422.000	30.835.500
04.121	Planejamento e Orçamento	213.000	230.000	443.000
04.121.1020	Gestão da Política de Arrecadação da Receita	103.000		103.000
04.121.1030	IGARASSU para Todos	110.000	230.000	340.000
04.122	Administração Geral	28.878.300		28.878.300
04.122.1005	Gestão da Política da Secretaria de Governo do Município	1.112.000		1.112.000
04.122.1030	IGARASSU para Todos	75.000		75.000
04.122.3004	Resgatando a Cidadania	166.000		166.000
04.122.3016	Promoção e Incentivo Às Atividades e Projetos de Assistência	227.000		227.000
04.122.3022	Desenvolvimento do Comercio Local	404.000		404.000
04.122.3027	Preservação Ambiental	253.000		253.000
04.122.7001	Apoio Administrativo Às Ações da Câmara Municipal	7.184.800		7.184.800
04.122.7002	Apoio Administrativo as Ações do Governo Municipal	2.416.000		2.416.000
04.122.7003	Apoio Administrativo as Ações da Procuradoria Geral	874.000		874.000
04.122.7004	Apoio Administrativo as Ações da Secretaria Executiva de Gestão de Pessoas	1.827.000		1.827.000
04.122.7005	Apoio Administrativo as Ações do IGAPREV	1.050.000		1.050.000
04.122.7006	Apoio Administrativo as Ações da Secretaria de Finanças	1.787.000		1.787.000
04.122.7009	Apoio Administrativo as Ações da Secretaria Executiva de Gestão Administrativa e Obras	2.325.000		2.325.000
04.122.7010	Apoio Administrativo as Ações da Secretaria Executiva de Educação Profissional, Trabalho e Emp	954.000		954.000
04.122.7011	Apoio Administrativo as Ações da Secretaria Executiva de Planejamento Orçamentário e Tecnologia	455.000		455.000
04.122.7013	Administração da Secretaria Executiva de Turismo, Cultura e Esportes	685.000		685.000
04.122.7016	Aprender e Fazer	172.000		172.000
04.122.7018	Apoio Administrativo as Ações da URBI	3.264.000		3.264.000
04.122.7019	Apoio Administrativo Aos Certames Publicos	442.000		442.000
04.122.7020	Apoio Administrativo da Secretaria Executiva da Receita	635.500		635.500
04.122.7021	Apoio Administrativo a Secretaria Executiva de Articulação Social	239.000		239.000
04.122.7022	Apoio Administrativo da Secretaria Executiva de Meio Ambiente	193.000		193.000
04.122.7024	Apoio Administrativo da Secretaria Executiva de Comunicação Social	438.000		438.000
04.122.7025	Apoio Administrativo as Ações da Secretaria de Agricultura e Pesca	183.000		183.000



Prefeitura Municipal de Igarassu - 2018

Demonstrativo da Despesa P/ Função,SubFunção,Programa Conforme as Fontes de Recursos

Código	Descrição	Recursos de Todas as Fontes		
		Tesouro	Outras Fontes	Total
04.122.7027	Apoio Administrativo as Ações da Diretoria de Promoções e Esportes	205.000		205.000
04.122.7028	Apoio Administrativo as Ações da Secretaria Executiva de Patrimônio Histórico	186.000		186.000
04.122.7029	Apoio Administrativo da Agência de Desenvolvimento de IGARASSU	738.000		738.000
04.122.7035	Apoio administrativo a Secretaria de Gestão Integrada	388.000		388.000
04.123	Administração Financeira	276.000		276.000
04.123.1020	Gestão da Política de Arrecadação da Receita	276.000		276.000
04.124	Controle Interno	243.000		243.000
04.124.1006	Gestão da Política de Procuradoria Geral	109.000		109.000
04.124.1020	Gestão da Política de Arrecadação da Receita	134.000		134.000
04.126	Tecnologia da Informatização	164.000		164.000
04.126.7032	Apoio Administrativo da TI	164.000		164.000
04.129	Administração de Receitas	55.000	192.000	247.000
04.129.1020	Gestão da Política de Arrecadação da Receita	55.000	192.000	247.000
04.271	Previdência Básica	484.200		484.200
04.271.7001	Apoio Administrativo Às Ações da Câmara Municipal	184.200		184.200
04.271.7004	Apoio Administrativo as Ações da Secretaria Executiva de Gestão de Pessoas	300.000		300.000
04.334	Fomento ao Trabalho	100.000		100.000
04.334.7004	Apoio Administrativo as Ações da Secretaria Executiva de Gestão de Pessoas	100.000		100.000
06	Segurança Pública	107.000	190.000	297.000
06.153	Defesa Terrestre	29.000		29.000
06.153.3006	Segurança no Trânsito	29.000		29.000
06.182	Defesa Civil	78.000	190.000	268.000
06.182.3001	Segurança Patrimonial e Social	78.000	190.000	268.000
08	Assistencial Social	3.662.000	2.857.000	6.519.000
08.128	Formação de Recursos Humanos	112.000		112.000
08.128.1050	Apoio Ao Ensino Profissionalizante	112.000		112.000
08.242	Assistência ao Portador de Deficiência	65.000		65.000
08.242.3013	Desenvolvimento Social e Cidadania Direito de Todos	65.000		65.000
08.243	Assistência à Criança e ao Adolescente	679.000		679.000
08.243.3016	Promoção e Incentivo Às Atividades e Projetos de Assistência	265.000		265.000
08.243.3035	Apoio as Ações na Defesa dos Direitos da Criança e Adolescente	414.000		414.000
08.244	Assistência Comunitária	2.726.000	2.857.000	5.583.000
08.244.1052	Programa de Apoio a Mulher	90.000		90.000
08.244.2003	Viver Melhor	200.000		200.000
08.244.3013	Desenvolvimento Social e Cidadania Direito de Todos	280.000	312.000	592.000
08.244.3016	Promoção e Incentivo Às Atividades e Projetos de Assistência	2.156.000	2.545.000	4.701.000
08.422	Direitos Individuais, Coletivos e Difusos	80.000		80.000
08.422.3016	Promoção e Incentivo Às Atividades e Projetos de Assistência	80.000		80.000
09	Previdência Social	23.872.000		23.872.000
09.271	Previdência Básica	2.022.000		2.022.000
09.271.7001	Apoio Administrativo Às Ações da Câmara Municipal	1.600.000		1.600.000
09.271.7006	Apoio Administrativo as Ações da Secretaria de Finanças	422.000		422.000
09.272	Previdência do Regime Estatutário	21.850.000		21.850.000



Prefeitura Municipal de Igarassu - 2018

Demonstrativo da Despesa P/ Função,SubFunção,Programa Conforme as Fontes de Recursos

Código	Descrição	Recursos de Todas as Fontes		
		Tesouro	Outras Fontes	Total
09.272.7005	Apoio Administrativo as Ações do IGAPREV	21.850.000		21.850.000
10	Saúde	21.025.000	24.216.000	45.241.000
10.122	Administração Geral	1.547.000		1.547.000
10.122.5002	Atenção Básica	1.547.000		1.547.000
10.301	Atenção Básica	12.858.000	14.010.000	26.868.000
10.301.5002	Atenção Básica	12.398.000	13.310.000	25.708.000
10.301.5080	Bloco Investimentos na Rede de Serviços de Saúde	460.000	700.000	1.160.000
10.302	Assistência Hospitalar e Ambulatorial	5.197.000	8.600.000	13.797.000
10.302.5002	Atenção Básica	637.000	1.000.000	1.637.000
10.302.5018	Atenção de MAC Ambulatorial e Hospitalar	4.220.000	7.300.000	11.520.000
10.302.5080	Bloco Investimentos na Rede de Serviços de Saúde	340.000	300.000	640.000
10.303	Suporte Profilático e Terapêutico	802.000	771.000	1.573.000
10.303.5046	Assistência Farmacêutica	802.000	771.000	1.573.000
10.304	Vigilância Sanitária	342.000	62.000	404.000
10.304.5042	Vigilância em Saúde	342.000	62.000	404.000
10.305	Vigilância Epidemiológica	279.000	773.000	1.052.000
10.305.5042	Vigilância em Saúde	279.000	773.000	1.052.000
11	Trabalho	1.885.000		1.885.000
11.131	Comunicação Social	1.600.000		1.600.000
11.131.7006	Apoio Administrativo as Ações da Secretaria de Finanças	1.600.000		1.600.000
11.333	Empregabilidade	285.000		285.000
11.333.3004	Resgatando a Cidadania	285.000		285.000
12	Educação	60.885.000	5.236.000	66.121.000
12.361	Ensino Fundamental	42.463.000	3.930.000	46.393.000
12.361.4000	Ensino Fundamental	40.863.000	64.000	40.927.000
12.361.4009	Transporte Escolar	800.000	308.000	1.108.000
12.361.4010	Alimentação Escolar	800.000	1.235.000	2.035.000
12.361.4011	Salario Educação		2.323.000	2.323.000
12.362	Ensino Médio	812.000	260.000	1.072.000
12.362.4005	Ensino Médio	12.000		12.000
12.362.4009	Transporte Escolar	800.000	260.000	1.060.000
12.363	Ensino Profissional	654.000	474.000	1.128.000
12.363.4007	Ensino Profissionalizante	654.000	474.000	1.128.000
12.364	Ensino Superior	281.000		281.000
12.364.4006	Ensino Superior	180.000		180.000
12.364.4009	Transporte Escolar	101.000		101.000
12.365	Educação Infantil	9.012.000	418.000	9.430.000
12.365.4001	Ensino Infantil	6.333.000		6.333.000
12.365.4002	Ensino Infantil - Creches	1.959.000		1.959.000
12.365.4009	Transporte Escolar	100.000	184.000	284.000
12.365.4010	Alimentação Escolar	620.000	234.000	854.000
12.366	Educação de Jovens e Adultos	4.793.000	144.000	4.937.000
12.366.4003	Ensino de Jovens e Adultos	4.748.000	40.000	4.788.000



Prefeitura Municipal de Igarassu - 2018

Demonstrativo da Despesa P/ Função,SubFunção,Programa Conforme as Fontes de Recursos

Código	Descrição	Recursos de Todas as Fontes		
		Tesouro	Outras Fontes	Total
12.366.4010	Alimentação Escolar	45.000	104.000	149.000
12.367	Educação Especial	60.000	10.000	70.000
12.367.4004	Ensino Especial	60.000		60.000
12.367.4010	Alimentação Escolar		10.000	10.000
12.368	Educação Básica	2.790.000		2.790.000
12.368.4008	Educação Básica	2.790.000		2.790.000
12.452	Serviços Urbanos	20.000		20.000
12.452.3012	Melhoria da Infra-estrutura Urbana	20.000		20.000
13	Cultura	4.937.000	414.000	5.351.000
13.391	Patrimônio Histórico, Artístico e Arqueológico	240.000	414.000	654.000
13.391.3017	Patrimônio Histórico	240.000	414.000	654.000
13.392	Difusão Cultural	4.405.000		4.405.000
13.392.3018	Ações Culturais, Esportivas e de Lazer	77.000		77.000
13.392.3029	IGARASSU EM FESTA	4.328.000		4.328.000
13.695	Turismo	148.000		148.000
13.695.7015	Turismo, Presente e Futuro	148.000		148.000
13.812	Desporto Comunitário	144.000		144.000
13.812.3012	Melhoria da Infra-estrutura Urbana	60.000		60.000
13.812.3018	Ações Culturais, Esportivas e de Lazer	84.000		84.000
14	Direitos de Cidadania	204.000		204.000
14.182	Defesa Civil	73.000		73.000
14.182.3013	Desenvolvimento Social e Cidadania Direito de Todos	73.000		73.000
14.243	Assistência à Criança e ao Adolescente	131.000		131.000
14.243.3014	Criança e Adolescente É Presente e Futuro	131.000		131.000
15	Urbanismo	18.056.000	598.000	18.654.000
15.122	Administração Geral	1.716.000		1.716.000
15.122.7023	Apoio Administrativo as Ações de Manutenção e Logística	1.716.000		1.716.000
15.127	Ordenamento Territorial	180.000		180.000
15.127.3030	Requalificação Urbana	180.000		180.000
15.451	Infra-Estrutura Urbana	4.777.000	169.000	4.946.000
15.451.3012	Melhoria da Infra-estrutura Urbana	4.432.000	169.000	4.601.000
15.451.3030	Requalificação Urbana	10.000		10.000
15.451.7009	Apoio Administrativo as Ações da Secretaria Executiva de Gestão Administrativa e Obras	335.000		335.000
15.452	Serviços Urbanos	11.383.000	429.000	11.812.000
15.452.3028	Sistema de Limpeza	11.383.000		11.383.000
15.452.7030	Apoio Administrativo do FDM		429.000	429.000
16	Habitação	180.000		180.000
16.244	Assistência Comunitária	120.000		120.000
16.244.3015	Casa da Gente	120.000		120.000
16.482	Habitação Urbana	60.000		60.000
16.482.3015	Casa da Gente	60.000		60.000
17	Saneamento	24.000	74.000	98.000
17.452	Serviços Urbanos	24.000	74.000	98.000



Prefeitura Municipal de Igarassu - 2018

Demonstrativo da Despesa P/ Função,SubFunção,Programa Conforme as Fontes de Recursos

Código	Descrição	Recursos de Todas as Fontes		
		Tesouro	Outras Fontes	Total
17.452.3012	Melhoria da Infra-estrutura Urbana	24.000	74.000	98.000
18	Gestão Ambiental	293.000		293.000
18.542	Controle Ambiental	293.000		293.000
18.542.3027	Preservação Ambiental	293.000		293.000
20	Agricultura	240.000	207.000	447.000
20.606	Extensão Rural	125.000	207.000	332.000
20.606.3020	Nosso Campo	125.000	207.000	332.000
20.608	Promoção da Produção Agropecuária	76.000		76.000
20.608.3023	Boa Pesca	76.000		76.000
20.609	Defesa Agropecuária	39.000		39.000
20.609.3009	Rebanho Sadio	39.000		39.000
23	Comércio e Serviços	90.000		90.000
23.691	Promoção Comercial	90.000		90.000
23.691.3022	Desenvolvimento do Comercio Local	90.000		90.000
24	Comunicações	374.000		374.000
24.131	Comunicação Social	374.000		374.000
24.131.1005	Gestão da Política da Secretaria de Governo do Município	354.000		354.000
24.131.1021	Gestão da Política da Secretaria de Comunicação Social	20.000		20.000
25	Energia	3.570.000		3.570.000
25.752	Energia Elétrica	3.570.000		3.570.000
25.752.3031	Ilumina IGARASSU	3.570.000		3.570.000
27	Desporto e Lazer	559.000	115.000	674.000
27.812	Desporto Comunitário	459.000	115.000	574.000
27.812.3018	Ações Culturais, Esportivas e de Lazer	459.000	115.000	574.000
27.813	Lazer	100.000		100.000
27.813.3018	Ações Culturais, Esportivas e de Lazer	100.000		100.000
28	Encargos Especias	4.934.000		4.934.000
28.846	Outros Encargos Especiais	4.934.000		4.934.000
28.846.7001	Apoio Administrativo Às Ações da Câmara Municipal	11.000		11.000
28.846.7004	Apoio Administrativo as Ações da Secretaria Executiva de Gestão de Pessoas	4.923.000		4.923.000
99	Reserva de Contingência	1.354.000		1.354.000
99.997	Reserva do RPPS	1.254.000		1.254.000
99.997.9999	Reserva de Contingência	1.254.000		1.254.000
99.999	Reserva de Contingência	100.000		100.000
99.999.9999	Reserva de Contingência	100.000		100.000
T O T A L		179.298.000	34.329.000	213.627.000

Demonstrativo da Despesa P/ Função,SubFunção,Programa Consolidando Projetos e Atividades

Código	Descrição	Recursos de Todas as Fontes		
		Projeto	Atividade	Total
01	Legislativa	20.000		20.000
01.031	Ação Legislativa	20.000		20.000



Prefeitura Municipal de Igarassu - 2018

Demonstrativo da Despesa P/ Função,SubFunção,Programa Consolidando Projetos e Atividades

Código	Descrição	Projeto	Recursos de Todas as Fontes	
			Atividade	Total
01.031.7001	Apoio Administrativo Às Ações da Câmara Municipal	20.000		20.000
02	Judiciária		101.500	101.500
02.127	Ordenamento Territorial		101.500	101.500
02.127.3019	Morar Legal		101.500	101.500
03	Essencial à Justiça		1.862.000	1.862.000
03.091	Defesa de Ordem Jurídica		1.771.000	1.771.000
03.091.1053	Apoio Jurídico ao Cidadão		1.761.000	1.761.000
03.091.7017	Nosso Direito		10.000	10.000
03.092	Representação Judicial e Extrajudicial		91.000	91.000
03.092.1006	Gestão da Política de Procuradoria Geral		91.000	91.000
04	Administração		30.339.300	30.339.300
04.121	Planejamento e Orçamento		443.000	443.000
04.121.1020	Gestão da Política de Arrecadação da Receita		103.000	103.000
04.121.1030	IGARASSU para Todos		340.000	340.000
04.122	Administração Geral		28.866.300	28.866.300
04.122.1005	Gestão da Política da Secretaria de Governo do Município		1.112.000	1.112.000
04.122.1030	IGARASSU para Todos		75.000	75.000
04.122.3004	Resgatando a Cidadania		166.000	166.000
04.122.3016	Promoção e Incentivo Às Atividades e Projetos de Assistência		227.000	227.000
04.122.3022	Desenvolvimento do Comercio Local		404.000	404.000
04.122.3027	Preservação Ambiental		253.000	253.000
04.122.7001	Apoio Administrativo Às Ações da Câmara Municipal		7.172.800	7.172.800
04.122.7002	Apoio Administrativo as Ações do Governo Municipal		2.416.000	2.416.000
04.122.7003	Apoio Administrativo as Ações da Procuradoria Geral		874.000	874.000
04.122.7004	Apoio Administrativo as Ações da Secretaria Executiva de Gestão de Pessoas		1.827.000	1.827.000
04.122.7005	Apoio Administrativo as Ações do IGAPREV		1.050.000	1.050.000
04.122.7006	Apoio Administrativo as Ações da Secretaria de Finanças		1.787.000	1.787.000
04.122.7009	Apoio Administrativo as Ações da Secretaria Executiva de Gestão Administrativa e Obras		2.325.000	2.325.000
04.122.7010	Apoio Administrativo as Ações da Secretaria Executiva de Educação Profissional, Trabalho e Emp		954.000	954.000
04.122.7011	Apoio Administrativo as Ações da Secretaria Executiva de Planejamento Orçamentário e Tecnologia		455.000	455.000
04.122.7013	Administração da Secretaria Executiva de Turismo, Cultura e Esportes		685.000	685.000
04.122.7016	Aprender e Fazer		172.000	172.000
04.122.7018	Apoio Administrativo as Ações da URBI		3.264.000	3.264.000
04.122.7019	Apoio Administrativo Aos Certames Publicos		442.000	442.000
04.122.7020	Apoio Administrativo da Secretaria Executiva da Receita		635.500	635.500
04.122.7021	Apoio Administrativo a Secretaria Executiva de Articulação Social		239.000	239.000
04.122.7022	Apoio Administrativo da Secretaria Executiva de Meio Ambiente		193.000	193.000
04.122.7024	Apoio Administrativo da Secretaria Executiva de Comunicação Social		438.000	438.000
04.122.7025	Apoio Administrativo as Ações da Secretaria de Agricultura e Pesca		183.000	183.000
04.122.7027	Apoio Administrativo as Ações da Diretoria de Promoções e Esportes		205.000	205.000
04.122.7028	Apoio Administrativo as Ações da Secretaria Executiva de Patrimônio Histórico		186.000	186.000
04.122.7029	Apoio Administrativo da Agência de Desenvolvimento de IGARASSU		738.000	738.000
04.122.7035	Apoio administrativo a Secretaria de Gestão Integrada		388.000	388.000



Prefeitura Municipal de Igarassu - 2018

Demonstrativo da Despesa P/ Função,SubFunção,Programa Consolidando Projetos e Atividades

Código	Descrição	Projeto	Recursos de Todas as Fontes	
			Atividade	Total
04.123	Administração Financeira		276.000	276.000
04.123.1020	Gestão da Política de Arrecadação da Receita		276.000	276.000
04.124	Controle Interno		243.000	243.000
04.124.1006	Gestão da Política de Procuradoria Geral		109.000	109.000
04.124.1020	Gestão da Política de Arrecadação da Receita		134.000	134.000
04.126	Tecnologia da Informatização		164.000	164.000
04.126.7032	Apoio Administrativo da TI		164.000	164.000
04.129	Administração de Receitas		247.000	247.000
04.129.1020	Gestão da Política de Arrecadação da Receita		247.000	247.000
04.334	Fomento ao Trabalho		100.000	100.000
04.334.7004	Apoio Administrativo as Ações da Secretaria Executiva de Gestão de Pessoas		100.000	100.000
06	Segurança Pública		297.000	297.000
06.153	Defesa Terrestre		29.000	29.000
06.153.3006	Segurança no Trânsito		29.000	29.000
06.182	Defesa Civil		268.000	268.000
06.182.3001	Segurança Patrimonial e Social		268.000	268.000
08	Assistencial Social	415.000	6.104.000	6.519.000
08.128	Formação de Recursos Humanos		112.000	112.000
08.128.1050	Apoio Ao Ensino Profissionalizante		112.000	112.000
08.242	Assistência ao Portador de Deficiência		65.000	65.000
08.242.3013	Desenvolvimento Social e Cidadania Direito de Todos		65.000	65.000
08.243	Assistência à Criança e ao Adolescente	215.000	464.000	679.000
08.243.3016	Promoção e Incentivo Às Atividades e Projetos de Assistência	215.000	50.000	265.000
08.243.3035	Apoio as Ações na Defesa dos Direitos da Criança e Adolescente		414.000	414.000
08.244	Assistência Comunitária	200.000	5.383.000	5.583.000
08.244.1052	Programa de Apoio a Mulher		90.000	90.000
08.244.2003	Viver Melhor		200.000	200.000
08.244.3013	Desenvolvimento Social e Cidadania Direito de Todos		592.000	592.000
08.244.3016	Promoção e Incentivo Às Atividades e Projetos de Assistência	200.000	4.501.000	4.701.000
08.422	Direitos Individuais, Coletivos e Difusos		80.000	80.000
08.422.3016	Promoção e Incentivo Às Atividades e Projetos de Assistência		80.000	80.000
10	Saúde	1.800.000	43.441.000	45.241.000
10.122	Administração Geral		1.547.000	1.547.000
10.122.5002	Atenção Básica		1.547.000	1.547.000
10.301	Atenção Básica	1.160.000	25.708.000	26.868.000
10.301.5002	Atenção Básica		25.708.000	25.708.000
10.301.5080	Bloco Investimentos na Rede de Serviços de Saúde	1.160.000		1.160.000
10.302	Assistência Hospitalar e Ambulatorial	640.000	13.157.000	13.797.000
10.302.5002	Atenção Básica		1.637.000	1.637.000
10.302.5018	Atenção de MAC Ambulatorial e Hospitalar		11.520.000	11.520.000
10.302.5080	Bloco Investimentos na Rede de Serviços de Saúde	640.000		640.000
10.303	Suporte Profilático e Terapêutico		1.573.000	1.573.000
10.303.5046	Assistência Farmacêutica		1.573.000	1.573.000



Prefeitura Municipal de Igarassu - 2018

Demonstrativo da Despesa P/ Função,SubFunção,Programa Consolidando Projetos e Atividades

Código	Descrição	Recursos de Todas as Fontes		
		Projeto	Atividade	Total
10.304	Vigilância Sanitária		404.000	404.000
10.304.5042	Vigilância em Saúde		404.000	404.000
10.305	Vigilância Epidemiológica		1.052.000	1.052.000
10.305.5042	Vigilância em Saúde		1.052.000	1.052.000
11	Trabalho	235.000	50.000	285.000
11.333	Empregabilidade	235.000	50.000	285.000
11.333.3004	Resgatando a Cidadania	235.000	50.000	285.000
12	Educação	2.508.000	63.613.000	66.121.000
12.361	Ensino Fundamental	1.924.000	44.469.000	46.393.000
12.361.4000	Ensino Fundamental	1.924.000	39.003.000	40.927.000
12.361.4009	Transporte Escolar		1.108.000	1.108.000
12.361.4010	Alimentação Escolar		2.035.000	2.035.000
12.361.4011	Salario Educação		2.323.000	2.323.000
12.362	Ensino Médio		1.072.000	1.072.000
12.362.4005	Ensino Médio		12.000	12.000
12.362.4009	Transporte Escolar		1.060.000	1.060.000
12.363	Ensino Profissional	544.000	584.000	1.128.000
12.363.4007	Ensino Profissionalizante	544.000	584.000	1.128.000
12.364	Ensino Superior		281.000	281.000
12.364.4006	Ensino Superior		180.000	180.000
12.364.4009	Transporte Escolar		101.000	101.000
12.365	Educação Infantil	20.000	9.410.000	9.430.000
12.365.4001	Ensino Infantil	20.000	6.313.000	6.333.000
12.365.4002	Ensino Infantil - Creches		1.959.000	1.959.000
12.365.4009	Transporte Escolar		284.000	284.000
12.365.4010	Alimentação Escolar		854.000	854.000
12.366	Educação de Jovens e Adultos		4.937.000	4.937.000
12.366.4003	Ensino de Jovens e Adultos		4.788.000	4.788.000
12.366.4010	Alimentação Escolar		149.000	149.000
12.367	Educação Especial		70.000	70.000
12.367.4004	Ensino Especial		60.000	60.000
12.367.4010	Alimentação Escolar		10.000	10.000
12.368	Educação Básica		2.790.000	2.790.000
12.368.4008	Educação Básica		2.790.000	2.790.000
12.452	Serviços Urbanos	20.000		20.000
12.452.3012	Melhoria da Infra-estrutura Urbana	20.000		20.000
13	Cultura	668.000	4.683.000	5.351.000
13.391	Patrimônio Histórico, Artístico e Arqueológico	524.000	130.000	654.000
13.391.3017	Patrimônio Histórico	524.000	130.000	654.000
13.392	Difusão Cultural		4.405.000	4.405.000
13.392.3018	Ações Culturais, Esportivas e de Lazer		77.000	77.000
13.392.3029	IGARASSU EM FESTA		4.328.000	4.328.000
13.695	Turismo		148.000	148.000



Prefeitura Municipal de Igarassu - 2018

Demonstrativo da Despesa P/ Função,SubFunção,Programa Consolidando Projetos e Atividades

Código	Descrição	Recursos de Todas as Fontes		
		Projeto	Atividade	Total
13.695.7015	Turismo, Presente e Futuro		148.000	148.000
13.812	Desporto Comunitário	144.000		144.000
13.812.3012	Melhoria da Infra-estrutura Urbana	60.000		60.000
13.812.3018	Ações Culturais, Esportivas e de Lazer	84.000		84.000
14	Direitos de Cidadania		204.000	204.000
14.182	Defesa Civil		73.000	73.000
14.182.3013	Desenvolvimento Social e Cidadania Direito de Todos		73.000	73.000
14.243	Assistência à Criança e ao Adolescente		131.000	131.000
14.243.3014	Criança e Adolescente É Presente e Futuro		131.000	131.000
15	Urbanismo	5.375.000	13.279.000	18.654.000
15.122	Administração Geral		1.716.000	1.716.000
15.122.7023	Apoio Administrativo as Ações de Manutenção e Logística		1.716.000	1.716.000
15.127	Ordenamento Territorial		180.000	180.000
15.127.3030	Requalificação Urbana		180.000	180.000
15.451	Infra-Estrutura Urbana	4.946.000		4.946.000
15.451.3012	Melhoria da Infra-estrutura Urbana	4.601.000		4.601.000
15.451.3030	Requalificação Urbana	10.000		10.000
15.451.7009	Apoio Administrativo as Ações da Secretaria Executiva de Gestão Administrativa e Obras	335.000		335.000
15.452	Serviços Urbanos	429.000	11.383.000	11.812.000
15.452.3028	Sistema de Limpeza		11.383.000	11.383.000
15.452.7030	Apoio Administrativo do FDM	429.000		429.000
16	Habitação		180.000	180.000
16.244	Assistência Comunitária		120.000	120.000
16.244.3015	Casa da Gente		120.000	120.000
16.482	Habitação Urbana		60.000	60.000
16.482.3015	Casa da Gente		60.000	60.000
17	Saneamento	98.000		98.000
17.452	Serviços Urbanos	98.000		98.000
17.452.3012	Melhoria da Infra-estrutura Urbana	98.000		98.000
18	Gestão Ambiental		293.000	293.000
18.542	Controle Ambiental		293.000	293.000
18.542.3027	Preservação Ambiental		293.000	293.000
20	Agricultura		447.000	447.000
20.606	Extensão Rural		332.000	332.000
20.606.3020	Nosso Campo		332.000	332.000
20.608	Promoção da Produção Agropecuária		76.000	76.000
20.608.3023	Boa Pesca		76.000	76.000
20.609	Defesa Agropecuária		39.000	39.000
20.609.3009	Rebanho Sadio		39.000	39.000
23	Comércio e Serviços		90.000	90.000
23.691	Promoção Comercial		90.000	90.000
23.691.3022	Desenvolvimento do Comercio Local		90.000	90.000
24	Comunicações		374.000	374.000



Prefeitura Municipal de Igarassu - 2018

Demonstrativo da Despesa P/ Função,SubFunção,Programa Consolidando Projetos e Atividades

Código	Descrição	Projeto	Recursos de Todas as Fontes	
			Atividade	Total
24.131	Comunicação Social		374.000	374.000
24.131.1005	Gestão da Política da Secretaria de Governo do Município		354.000	354.000
24.131.1021	Gestão da Política da Secretaria de Comunicação Social		20.000	20.000
25	Energia		3.570.000	3.570.000
25.752	Energia Elétrica		3.570.000	3.570.000
25.752.3031	Ilumina IGARASSU		3.570.000	3.570.000
27	Desporto e Lazer	505.000	169.000	674.000
27.812	Desporto Comunitário	405.000	169.000	574.000
27.812.3018	Ações Culturais, Esportivas e de Lazer	405.000	169.000	574.000
27.813	Lazer	100.000		100.000
27.813.3018	Ações Culturais, Esportivas e de Lazer	100.000		100.000
28	Encargos Especias		10.000	10.000
28.846	Outros Encargos Especiais		10.000	10.000
28.846.7001	Apoio Administrativo Às Ações da Câmara Municipal		10.000	10.000
TOTAL		11.624.000	169.106.800	180.730.800



Prefeitura Municipal de Igarassu - 2018

Demonstrativo da Despesa P/ Projetos, Atividades e Operações Especiais Conforme as Fontes de Recursos

Código	Descrição	Recursos de Todas as Fontes		
		Tesouro	Outras Fontes	Total
1.001	Recuperação e Reequipamento da Câmara Municipal	20.000		20.000
1.002	Investimentos do Fundo Estadual de Apoio ao Desenvolvimento Municipal - FEM		429.000	429.000
1.003	Construção da Quadra de Esportes	84.000		84.000
1.004	Construção, Ampliação e Recuperação de Estruturas Física, Esportivas	100.000	115.000	215.000
1.005	Construção, Ampliação, Recuperação, e Equip. da Rede Física do Ensino Fundamental	1.724.000		1.724.000
1.006	Construção, Ampliação, Recuperação e Equipamento da Escola Aberta Paulo Freire	544.000		544.000
1.007	Construção de Quadras Cobertas	50.000		50.000
1.008	Construção de uma Área de Recreação nas Escolas Municipais.	100.000		100.000
1.009	Construção da Quadras Cobertas.	50.000		50.000
1.010	Restauração, Revitalização do Patrimônio Histórico	110.000	414.000	524.000
1.011	Melhorias de Infra-estrutura Urbana e Rural	545.000		545.000
1.012	Construção e Reforma de Prédios Públicos	335.000		335.000
1.013	Reforma de Quadras de Conjuntos Residenciais.	60.000		60.000
1.014	Ações de Pavimentação, Drenagem, Morros e Encostas	2.006.000	169.000	2.175.000
1.015	Manutenção do Centro de Seletividade de Resíduo Sólido	24.000	74.000	98.000
1.016	Investimento na Infra-Estrutura da Rede de Saúde - Atenção Especializada	340.000	300.000	640.000
1.017	Investimento na Rede de Saúde - Atenção Básica	460.000	700.000	1.160.000
2.001	Gestão Administrativa da Câmara	7.046.800		7.046.800
2.002	Manutenção do Controle Interno da Câmara	125.000		125.000
2.003	Encargo Médico Com Vereadores	10.000		10.000
2.004	Convênio de Cooperação Técnica Com a Prefeitura	1.000		1.000
2.005	Apoio Às Entidades Não Governamentais	200.000		200.000
2.006	Gestão Administrativa do Gabinete do Prefeito	1.578.000		1.578.000
2.007	Gestão Administrativa do Gabinete de Planejamento Estratégico, Projetos Especiais e Monitoramento-GPEPEM	453.000		453.000
2.008	Assessoria Técnico-Jurídico em Defesa do Município	91.000		91.000
2.009	Regularização Fundiária	101.500		101.500
2.010	Gestão Administrativa da Procuradoria Geral do Município	874.000		874.000
2.011	Apoio Ações do Núcleo de Assistência Judiciária de Igarassu-NAJI	10.000		10.000
2.012	Gestão Administrativa do Serviço de Proteção ao Consumidor - PROCON	166.000		166.000
2.013	Gestão Administrativa da Controladoria-Geral do Município - CGM	109.000		109.000
2.014	Atualização da Cartografia Municipal	30.000		30.000
2.015	Apoio ao Consórcio METRONORTE	75.000		75.000
2.016	Gestão Administrativa da Secretaria Executiva de Planejamento Oçamentário e Tecnologia	455.000		455.000
2.017	Gestão Administrativo da Diretoria da Tecnologia Da Informação	164.000		164.000
2.018	Escola de Capacitação do Servidor	133.000		133.000
2.019	Sistema Integrado de Planejamento	80.000	230.000	310.000
2.020	Capacitação do Servidor	39.000		39.000
2.021	Gestão Administrativa da Secretaria de Executiva da Gestão de Pessoas	1.827.000		1.827.000



Prefeitura Municipal de Igarassu - 2018

Demonstrativo da Despesa P/ Projetos, Atividades e Operações Especiais Conforme as Fontes de Recursos

Código	Descrição	Recursos de Todas as Fontes		
		Tesouro	Outras Fontes	Total
2.022	Realização de Concurso Público	100.000		100.000
2.023	Gestão Administrativa do Acompanhamento dos Certames Público	442.000		442.000
2.024	Gestão Administrativa da Diretoria de Patrimônio Público	240.000		240.000
2.025	Gestão Administrativa da Secretaria de Gestão Integrada - SEGI	148.000		148.000
2.026	Manutenção do Cadastro Mobiliário	103.000		103.000
2.027	Apoiar e Agilizar as Ações de Arrecadação de Tributos	226.000		226.000
2.028	Modernizar Sistema de Controle Financeiro do Município	134.000		134.000
2.029	Gestão Administrativa da Secretaria Executiva da Receita	635.500		635.500
2.030	PIQ-IPTU	25.000		25.000
2.031	Receita Sem Barreiras	25.000		25.000
2.032	Programa de Modernização da Administração Tributária e da Gestão dos Setores Sociais Básicos - PMAT	55.000	192.000	247.000
2.033	Gestão Administrativa da Secretaria Executiva de Finanças	1.787.000		1.787.000
2.034	Direção, Supervisão e Coordenação da Política da Secretaria Executiva de Relações Institucionais	583.000		583.000
2.035	Gestão Administrativa da Secretaria Executiva de Articulação Social	239.000		239.000
2.036	Promoções de Eventos	4.328.000		4.328.000
2.037	Manutenção das Atividades Esportivas	169.000		169.000
2.038	Gestão Administrativa da Secretaria Executiva de Lazer, Esportes e Juventude	205.000		205.000
2.039	Divulgação das Atividades Governamentais	354.000		354.000
2.040	Coordenação Executiva de Assuntos Legislativos	9.000		9.000
2.041	Gestão Administrativa da Secretaria de Governo - SEGOV	520.000		520.000
2.042	Programa Passe Livre	180.000		180.000
2.043	Transporte Escolar dos Alunos - Ensino Superior	101.000		101.000
2.044	Fardamento Para Alunos da Rede Municipal de Ensino	450.000		450.000
2.045	Manutenção do Conselho Municipal de Educação	26.000		26.000
2.046	Apoio aos Alunos do Ganhe o Mundo	12.000		12.000
2.047	Manutenção da Biblioteca Municipal	24.000		24.000
2.048	Gestão Administrativa da Secretaria de Educação	1.028.000		1.028.000
2.049	Pessoal e Encargos Sociais dos Profissionais do Magisterio Em Efetivo Exercício do Ensino Fundamental	28.867.000		28.867.000
2.050	Pessoal e Encargos Sociais dos Profissionais do Magisterio Em Efetivo Exercício do Ensino Infantil	4.293.000		4.293.000
2.051	Pessoal e Encargos Sociais dos Profissionais do Magisterio Em Efetivo Exercício do Ensino de Jovens e Adultos	3.213.000		3.213.000
2.052	Pessoal e Encargos Sociais dos Profissionais do Magisterio Em Efetivo Exercício do Ensino Infantil - Creche	1.236.000		1.236.000
2.053	Material Escolar Para Alunos da Rede Municipal de Ensino	1.262.000		1.262.000
2.054	Manutenção das Ações do Ensino Infantil	2.020.000		2.020.000
2.055	Manutenção da Escola Aberta Paulo Freire	110.000		110.000
2.056	Manutenção das Ações da Educação Especial	60.000		60.000
2.057	Manutenção das Ações do Ensino Infantil - Creche	723.000		723.000



Prefeitura Municipal de Igarassu - 2018

Demonstrativo da Despesa P/ Projetos, Atividades e Operações Especiais Conforme as Fontes de Recursos

Código	Descrição	Recursos de Todas as Fontes		
		Tesouro	Outras Fontes	Total
2.058	Programas Com o Salário-Educação		2.323.000	2.323.000
2.059	Alimentação Escolar - Mais Educação		567.000	567.000
2.060	Alimentação Escolar - Ensino Especial		10.000	10.000
2.061	Alimentação Escolar - Creche	338.000	34.000	372.000
2.062	Alimentação Escolar - Jovens e Adultos	45.000	104.000	149.000
2.063	Alimentação Escolar - Pré-Escola	282.000	200.000	482.000
2.064	Alimentação Escolar - Ensino Fundamental	800.000	668.000	1.468.000
2.065	Transporte Escolar dos Alunos - Ensino Infantil	100.000	184.000	284.000
2.066	Transporte Escolar dos Alunos - Ensino Ensino Médio	800.000	260.000	1.060.000
2.067	Transporte Escolar dos Alunos - Ensino Fundamental	800.000	308.000	1.108.000
2.068	Programa Projovem Urbano		474.000	474.000
2.069	Manutenção das Ações do Ensino Fundamental	10.072.000	64.000	10.136.000
2.070	Manutenção das Ações do Ensino de Jovens e Adultos	1.535.000	40.000	1.575.000
2.071	Gestão Administrativa do Fundo Municipal de Assistência Social	227.000		227.000
2.072	Benefícios SocioAssistênciais	300.000		300.000
2.073	Serviços de Proteção Social Básica	726.000	931.000	1.657.000
2.074	Serviços de Proteção Social Especial de Média Complexidade	463.000	617.000	1.080.000
2.075	Serviços de Proteção Social Especial de Alta Complexidade	50.000	73.000	123.000
2.076	Apoio à Organização e Gestão do SUAS	31.000	102.000	133.000
2.077	Apoio à Organização e Gestão do Programa Bolsa Família e do Cadastro Único	198.000	600.000	798.000
2.078	Fortalecimento do Controle Social	55.000	46.000	101.000
2.079	Apoio aos Programas e Projetos	50.000	102.000	152.000
2.080	Apoio a Gestão do Programa Criança Feliz	53.000	74.000	127.000
2.081	Coordenadoria de Habitação de Interesse Social	60.000		60.000
2.082	Distribuição de Material para Construção de Casas Populares Para Famílias Vitimadas Por Desastres	120.000		120.000
2.083	Promover Ações de Cidadania as Comunidades Carentes	131.000		131.000
2.084	Apoio Ao Conselho Tutelar	131.000		131.000
2.085	Apoio a Pessoas Portadoras de Deficiência	65.000		65.000
2.086	Gestão Administrativa da Secretaria Executiva de Educação Profissional do Trabalho e Empreendedorismo	954.000		954.000
2.087	Promoção e Incentivo as Atividades de Assistência Social	149.000	312.000	461.000
2.088	Apoio as Ações da Defesa Civil de Igarassu	73.000		73.000
2.089	Apoio as Ações do DEPATRAN	29.000		29.000
2.090	Manutenção das Atividades da Secretaria Executiva da Defesa Cidadã	1.761.000		1.761.000
2.091	Prevenção Com Segurança	78.000	190.000	268.000
2.092	Manutenção da Secretaria Executiva da Mulher e Políticas Afirmativas	90.000		90.000
2.093	Apoio Administrativo as Ações do COMDICA	84.000		84.000
2.094	Apoio Ao Programa Prefeito Amigo da Criança	30.000		30.000
2.095	Apoio Técnico-financeiro as Ongs	300.000		300.000
2.096	Gestão Administrativa da Secretaria Executiva de Educação Profissional, Trabalho e Empreendedorismo-SEEPT	112.000		112.000



Prefeitura Municipal de Igarassu - 2018

Demonstrativo da Despesa P/ Projetos, Atividades e Operações Especiais Conforme as Fontes de Recursos

Código	Descrição	Recursos de Todas as Fontes		
		Tesouro	Outras Fontes	Total
2.097	Divulgação das Ações e Atividades do Município	20.000		20.000
2.098	Gestão Administrativa da Secretaria Executiva de Comunicação	438.000		438.000
2.099	Gestão Administrativa da Secretaria Executiva de Turismo	513.000		513.000
2.100	Gestão Administrativa da Secretaria Executiva de Patrimônio Histórico	186.000		186.000
2.101	Promoções Culturais	59.000		59.000
2.102	Manutenção do COMPOCI - Conselho Municipal de Políticas Culturais	18.000		18.000
2.103	Manutenção dos Equipamentos Culturais	130.000		130.000
2.104	Promoções Turísticas	87.000		87.000
2.105	Manutenção das Atividades da Secretaria Executiva de Cultura	172.000		172.000
2.106	Implementação do Turismo Sustentável	61.000		61.000
2.107	Campanha Educativa e Conservação Ambiental	117.000		117.000
2.108	Controle de Animais em Vias Públicas	72.000		72.000
2.109	Gestão Administrativa da Secretaria Executiva de Meio Ambiente e Biodiversidade	193.000		193.000
2.110	Apoio Aos Setores de Comércio e Serviços	90.000		90.000
2.111	Gestão Administrativa da Secretaria Executiva de Comércio e Serviços	404.000		404.000
2.112	Garantir a Produtividade da Pesca	76.000		76.000
2.113	Garantir a Saúde da População Através do Campo	39.000		39.000
2.114	Garantir a Produtividade no Campo Projeto - Semear	70.000		70.000
2.115	Gestão Administrativa da Secretaria Executiva de Agricultura e Pesca	183.000		183.000
2.116	Parceria Técnica Rural e de Pesca	55.000	207.000	262.000
2.117	Serviço de Limpeza Urbana	11.383.000		11.383.000
2.118	Manutenção da Frota de Veículos da PMI	816.000		816.000
2.119	Gestão Administrativa da Secretaria Executiva de Manutenção e Logística - SEMLOG	206.000		206.000
2.120	Manutenção das Atividades da Secretaria Executiva de Gestão Administrativa e Obras	2.119.000		2.119.000
2.121	Manutenção de Vias Públicas	900.000		900.000
2.122	Gestão Administrativa do Gabinete do Vice-Prefeito(a)	385.000		385.000
2.123	Gestão Administrativa do IGAPREV	1.050.000		1.050.000
2.124	Manutenção do Conselho Municipal de Saúde	74.000		74.000
2.125	Gestão das Ações do Fundo Municipal de Saúde	1.473.000		1.473.000
2.127	CEO - Centro de Especialidade Odontológica	136.000	92.000	228.000
2.128	CAPS - Centro de Atenção Psicossocial	69.000	58.000	127.000
2.129	Ações da Atenção Básica de Saúde do Município	7.653.000	3.300.000	10.953.000
2.130	Assistência Farmacêutica Básica	666.000	576.000	1.242.000
2.131	Manutenção das Ações de Vigilância Epidemiológica e Ambiental Saúde	279.000	773.000	1.052.000
2.132	Programa Farmácia Popular	136.000	195.000	331.000
2.133	Manutenção das Ações de Vigilância Sanitária	342.000	62.000	404.000
2.134	Teto Financeiro da Média e Alta Complexidade Ambulatorial e Hospitalar	3.946.000	7.000.000	10.946.000
2.135	SAMU - Serviço de Atendimento Móvel de Urgência	637.000	1.000.000	1.637.000
2.136	FAEC - Fundo de Ações Estratégicas e Compensação	69.000	150.000	219.000
2.137	Saúde Bucal	738.000	748.000	1.486.000



Prefeitura Municipal de Igarassu - 2018

Demonstrativo da Despesa P/ Projetos, Atividades e Operações Especiais Conforme as Fontes de Recursos

Código	Descrição	Recursos de Todas as Fontes		
		Tesouro	Outras Fontes	Total
2.138	PACS - Agente Comunitário de Saude	847.000	3.200.000	4.047.000
2.139	PSF - Programa Saúde da Família	2.704.000	2.500.000	5.204.000
2.140	NASF - Núcleo de Apoio a Saúde da Família	456.000	600.000	1.056.000
2.141	Gestão da Média e Alta Complexidade Ambulatorial e Hospitalar - Unidade Hospitalar de Igarassu		2.024.000	2.024.000
2.142	Gestão da Média e Alta Complexidade Ambulatorial e Hospitalar - Políclínicas		938.000	938.000
2.143	Gestão Administrativa da Agência de Meio Ambiente	253.000		253.000
2.144	Apoio as Fiscalizações do Meio Ambiente	104.000		104.000
2.145	Gestão Administrativa da Agência de Desenvolvimento De Igarassu	738.000		738.000
2.146	Sistema de Controle Territorial e Gestão Urbana	180.000		180.000
2.147	Gestão Administrativa da URBI	3.264.000		3.264.000
2.148	Manutenção e Expansão da Rede de Iluminação Pública	3.570.000		3.570.000
3.001	Implantação do CRAS itinerante do Município de Igarassu. Emenda Modificativa Nº 01/2017 de Aatoria do Vereador AdemarSoares de Barros	200.000		200.000
3.002	Pavimentação e Drenagem da rua Cajarana, no Loteamento Pastor Euzébio, em Cruz de Rebouças. Emenda Modificativa Nº04/2017 de Aatoria do Vereador Ademar Soares de Barros	60.000		60.000
3.003	Construção de uma área de lazer com playground em Pirajuí. Emenda Modificativa Nº 03/2017 de Aatoria do Vereador AdemarSoares de Barros	60.000		60.000
3.004	Reforma do Anexo da Escola Maria Djanira Lacerda Leite na Vila Rural. Emenda Modificativa Nº 05/2017 de Aatoria do Vereador Afonso Geraldo de Sampaio Lucena	20.000		20.000
3.005	Recuperação da Escadaria que dá Acesso a Rua José Albino ao Sumaré, na Vila Rural. Emenda Modificativa Nº 06/2017 de Aatoria do Vereador Afonso Geraldo de Sampaio Lucena	10.000		10.000
3.006	Pavimentação e Drenagem da Rua Andralina, Conhecida como Rua de China, Loteamento Boa Vista, Vila Rural. Emenda Modificativa Nº 07/2017 de Aatoria do Vereador Afonso Geraldo de Sampaio Lucena	60.000		60.000
3.007	Pavimentação e Drenagem da Rua Boa Vista ao Campo do Bagaço, na Vila Rural. Emenda Modificativa Nº 08/2017 de Aatoria do Vereador Afonso Geraldo de Sampaio Lucena	30.000		30.000
3.008	Construção da Quadra de Esportes da Vila Rural. Emenda Modificativa Nº 09/2017 de Aatoria do Vereador Afonso Geraldo de Sampaio Lucena	30.000		30.000
3.009	Pavimentação e Drenagem da Rua Poços de Caldas, Alto do Céu, na Vila Rural. Emenda Modificativa Nº 10/2017 de Aatoria do Vereador Afonso Geraldo de Sampaio Lucena	50.000		50.000
3.010	Pavimentação e Drenagem da Rua Londrina, no Alto do Céu, na Vila Rural. Emenda Modificativa Nº 11/2017 de Aatoria do Vereador Antônio José dos Santos	107.000		107.000
3.011	Pavimentação e Drenagem da 3ª Etapa da Rua José Albino da Silva, no Alto do Céu, na Vila Rural. Emenda Modificativa Nº12/2017 de Aatoria do Vereador Antônio José dos Santos	107.000		107.000



Prefeitura Municipal de Igarassu - 2018

Demonstrativo da Despesa P/ Projetos, Atividades e Operações Especiais Conforme as Fontes de Recursos

Código	Descrição	Recursos de Todas as Fontes		
		Tesouro	Outras Fontes	Total
3.012	Implantação da Agência Municipal de Emprego em Cruz de Rebouças. Emenda Modificativa Nº 14/2017 de Autoria do Vereador Elvis P. R. Henrique do Nascimento.	185.000		185.000
3.013	Pavimentação e Drenagem da Rua Borborema, no Loteamento Jardim dos Comerciantes. Emenda Modificativa Nº 15/2017 de Autoria do Vereador Elvis P. R. Henrique do Nascimento.	50.000		50.000
3.014	Pavimentação e Drenagem da Rua Jarapiá, no Distrito de Três Ladeiras. Emenda Modificativa Nº 16/2017 de Autoria da Vereadora Érica Maria P. Uchoa Cavalcante Ferreira	50.000		50.000
3.015	Complemento da Pavimentação da Rua Projetada (Rua de acesso à Escola Municipal José Eonides). em Tabatinga. Emenda Modificativa Nº 16/2017 de Autoria da Vereadora Érica Maria P. Uchoa Cavalcante Ferreira	50.000		50.000
3.016	Construção de uma Praça na Vila Verde Teto. Emenda Modificativa Nº 18/2017 de Autoria da Vereadora Érica Maria P. Uchoa Cavalcante Ferreira	50.000		50.000
3.017	Pavimentação e Drenagem da Rua Alvorada, no Loteamento São Marcos. Emenda Modificativa Nº 19/2017 de Autoria da Vereadora Érica Maria P. Uchoa Cavalcante Ferreira	50.000		50.000
3.018	Pavimentação da 2ª Travessa da Rua Manancial, Próximo ao Posto do Monta. Emenda Modificativa Nº 20/2017 de Autoria da Vereadora Irene Rosa da Silva Marques	100.000		100.000
3.019	Conclusão do Calçamento da Rua Guilherme Jorge Paes Barreto com a 1ª Travessa Areal, em Santa Rita-Vila da FACHESF. Emenda Modificativa Nº 21/2017 de Autoria da Vereadora Irene Rosa da Silva Marques	100.000		100.000
3.020	Pavimentação e Drenagem da Rua Moisés Barbosa, na Água Mineral. Emenda Modificativa Nº 22/2017 de Autoria do Vereador Izaque Leite Pereira Barbosa	50.000		50.000
3.021	Pavimentação e Drenagem da Rua Hungria, no Bom Retiro, em Cruz de Rebouças. Emenda Modificativa Nº 23/2017 de Autoria do Vereador Izaque Leite Pereira Barbosa	50.000		50.000
3.022	Pavimentação e Drenagem da Rua Fábio Júnior, na Água Mineral. Emenda Modificativa Nº 24/2017 de Autoria do Vereador Izaque Leite Pereira Barbosa	50.000		50.000
3.023	Pavimentação e Drenagem da 1ª Travessa da Rua da Felicidade, na Rubins, em Cruz de Rebouças. Emenda Modificativa Nº 25/2017 de Autoria do Vereador Izaque Leite Pereira Barbosa	50.000		50.000
3.024	Pavimentação e Drenagem da Rua Mata Verde, Localizada no Loteamento Palmeiras em Três Ladeiras. Emenda Modificativa Nº 26/2017 de Autoria do Vereador Luiz Cavalcante dos Passos	50.000		50.000
3.025	Pavimentação e Drenagem da Rua Carvalho, Localizada no Loteamento Agamenon Magalhães. Emenda Modificativa Nº 27/2017 de Autoria do Vereador Luiz Cavalcante dos Passos.	50.000		50.000
3.026	Pavimentação e Drenagem da 1ª Travessa do Cajá, Localizada no Loteamento Monjope. Emenda Modificativa Nº 28/2017 de Autoria do Vereador Luiz	30.000		30.000



Prefeitura Municipal de Igarassu - 2018

Demonstrativo da Despesa P/ Projetos, Atividades e Operações Especiais Conforme as Fontes de Recursos

Código	Descrição	Recursos de Todas as Fontes		
		Tesouro	Outras Fontes	Total
	Cavalcante dos Passos.			
3.027	Pavimentação e Drenagem da Rua Um, Localizada no Loteamento Santo Antônio. Emenda Modificativa Nº 29/2017 de Aatoria do Vereador Luiz Cavalcante dos Passos.	35.000		35.000
3.028	Pavimentação e Drenagem da Rua Dois, Localizada no Loteamento Santo Antônio. Emenda Modificativa Nº 30/2017 de Aatoria do Vereador Luiz Cavalcante dos Passos.	35.000		35.000
3.029	Pavimentação e Drenagem da Rua Manoel Valdevino da Paz, Tabatinga. Emenda Modificativa Nº 31/2017 de Aatoria da Vereadora Maria dos Prazeres Barbosa da Silva	100.000		100.000
3.030	Reforma da Quadra do Conjunto Residencial Luiz Freire I, Nesta Cidade. Emenda Modificativa Nº 32/2017 de Aatoria da Vereadora Maria dos Prazeres Barbosa da Silva	100.000		100.000
3.031	Pavimentação e Drenagem da Rua São José, Localizada na Beira Mar I. Emenda Modificativa Nº 33/2017 de Aatoria do Vereador Naate Gomes dos Santos	34.000		34.000
3.032	Pavimentação e Drenagem da Rua Dr. Pedro Ferreira Pinto, Localizada no Loteamento Centro de Igarassu. Emenda Modificativa Nº 34/2017 de Aatoria do Vereador Naate Gomes dos Santos	64.000		64.000
3.033	Pavimentação e Drenagem da Rua Manoel Joaquim de Oliveira, no Centro. Emenda Modificativa Nº 35/2017 de Aatoria do Vereador Naate Gomes dos Santos	43.000		43.000
3.034	Pavimentação e Drenagem da 2ª Travessa do Areial, no Loteamento Santa Rita. Emenda Modificativa Nº 36/2017 de Aatoria do Vereador Naate Gomes dos Santos	26.000		26.000
3.035	Construção de uma Creche no Loteamento Agamenon Magalhães. Emenda Modificativa Nº 41/2017 de Aatoria do Vereador Paulo Paes Barreto Tavares Uchôa	200.000		200.000
3.036	Aquisição de Equipamentos e Material para o Conselho Tutelar. Emenda Modificativa Nº 43/2017 de Aatoria do Vereador Paulo Paes Barreto Tavares Uchôa.	15.000		15.000
3.037	Pavimentação e Drenagem da Rua Rosa Maria, no Loteamento Bonfim, em Cruz de Rebouças. Emenda Modificativa Nº 44/2017 de Aatoria do Vereador Renato Franco de Lira	80.000		80.000
3.038	Pavimentação e Drenagem da Rua Desabafo, localizada no Loteamento Encanto Igarassu. Emenda Modificativa Nº 45/2017 de Aatoria do Vereador Renato Franco de Lira	50.000		50.000
3.039	Pavimentação e Drenagem da Rua José Mariano Dias, no Loteamento Padre Cícero, em Inhamã. Emenda Modificativa Nº 46/2017 de Aatoria do Vereador Renato Franco de Lira	70.000		70.000
3.040	Pavimentação e Drenagem da Rua Nicarágua, Localizada no Loteamento Bela Vista. Emenda Modificativa Nº 47/2017 de Aatoria do Vereador Rivaldo Moraes da Silva Filho	50.000		50.000



Prefeitura Municipal de Igarassu - 2018

Demonstrativo da Despesa P/ Projetos, Atividades e Operações Especiais Conforme as Fontes de Recursos

Código	Descrição	Recursos de Todas as Fontes		
		Tesouro	Outras Fontes	Total
	TOTAL	179.298.000	34.329.000	213.627.000

Documento Assinado Digitalmente por: MARIO RICARDO SANTOS DE LIMA
 Assinado em: 2018/09/20
 https://etc.ce.gov.br/epp/validaDoc.seam Código do documento: 7beb89db-8991-458d-aac4-18ab34be233f



Prefeitura Municipal de Igarassu - 2018

Demonstrativo da Despesa P/ Projetos, Atividades e Operações Especiais Consolidando Categorias Econômicas

Código	Descrição	Recursos de Todas as Fontes		
		Correntes	Capital	Total
1.001	Recuperação e Reequipamento da Câmara Municipal		20.000	20.000
1.002	Investimentos do Fundo Estadual de Apoio ao Desenvolvimento Municipal - FEM		429.000	429.000
1.003	Construção da Quadra de Esportes		84.000	84.000
1.004	Construção, Ampliação e Recuperação de Estruturas Física, Esportivas		215.000	215.000
1.005	Construção, Ampliação, Recuperação, e Equip. da Rede Física do Ensino Fundamental		1.724.000	1.724.000
1.006	Construção, Ampliação, Recuperação e Equipamento da Escola Aberta Paulo Freire	354.000	190.000	544.000
1.007	Construção de Quadras Cobertas		50.000	50.000
1.008	Construção de uma Área de Recreação nas Escolas Municipais.		100.000	100.000
1.009	Construção da Quadras Cobertas.		50.000	50.000
1.010	Restauração, Revitalização do Patrimônio Histórico	421.000	103.000	524.000
1.011	Melhorias de Infra-estrutura Urbana e Rural	185.000	360.000	545.000
1.012	Construção e Reforma de Prédios Públicos	215.000	120.000	335.000
1.013	Reforma de Quadras de Conjuntos Residenciais.		60.000	60.000
1.014	Ações de Pavimentação, Drenagem, Morros e Encostas	206.000	1.969.000	2.175.000
1.015	Manutenção do Centro de Seletividade de Resíduo Sólido	12.000	86.000	98.000
1.016	Investimento na Infra-Estrutura da Rede de Saúde - Atenção Especializada	140.000	500.000	640.000
1.017	Investimento na Rede de Saúde - Atenção Básica	110.000	1.050.000	1.160.000
2.001	Gestão Administrativa da Câmara	7.046.800		7.046.800
2.002	Manutenção do Controle Interno da Câmara	125.000		125.000
2.003	Encargo Médico Com Vereadores	10.000		10.000
2.004	Convênio de Cooperação Técnica Com a Prefeitura	1.000		1.000
2.005	Apoio Às Entidades Não Governamentais	200.000		200.000
2.006	Gestão Administrativa do Gabinete do Prefeito	1.508.000	70.000	1.578.000
2.007	Gestão Administrativa do Gabinete de Planejamento Estratégico, Projetos Especiais e Monitoramento-GPEPEM	433.000	20.000	453.000
2.008	Assessoria Técnico-Jurídico em Defesa do Município	85.000	6.000	91.000
2.009	Regularização Fundiária	101.500		101.500
2.010	Gestão Administrativa da Procuradoria Geral do Município	844.000	30.000	874.000
2.011	Apoio Ações do Núcleo de Assistência Judiciária de Igarassu-NAJI	7.500	2.500	10.000
2.012	Gestão Administrativa do Serviço de Proteção ao Consumidor - PROCON	166.000		166.000
2.013	Gestão Administrativa da Controladoria-Geral do Município - CGM	109.000		109.000
2.014	Atualização da Cartografia Municipal	30.000		30.000
2.015	Apoio ao Consórcio METRONORTE	75.000		75.000
2.016	Gestão Administrativa da Secretaria Executiva de Planejamento Oçamentário e Tecnologia	440.000	15.000	455.000
2.017	Gestão Administrativo da Diretoria da Tecnologia Da Informação	149.000	15.000	164.000
2.018	Escola de Capacitação do Servidor	133.000		133.000
2.019	Sistema Integrado de Planejamento	310.000		310.000
2.020	Capacitação do Servidor	39.000		39.000
2.021	Gestão Administrativa da Secretaria de Executiva da Gestão de Pessoas	1.777.000	50.000	1.827.000



Prefeitura Municipal de Igarassu - 2018

Demonstrativo da Despesa P/ Projetos, Atividades e Operações Especiais Consolidando Categorias Econômicas

Código	Descrição	Recursos de Todas as Fontes		
		Correntes	Capital	Total
2.022	Realização de Concurso Público	100.000		100.000
2.023	Gestão Administrativa do Acompanhamento dos Certames Público	420.000	22.000	442.000
2.024	Gestão Administrativa da Diretoria de Patrimônio Público	215.000	25.000	240.000
2.025	Gestão Administrativa da Secretaria de Gestão Integrada - SEGI	143.000	5.000	148.000
2.026	Manutenção do Cadastro Mobiliário	103.000		103.000
2.027	Apoiar e Agilizar as Ações de Arrecadação de Tributos	186.000	40.000	226.000
2.028	Modernizar Sistema de Controle Financeiro do Município	84.000	50.000	134.000
2.029	Gestão Administrativa da Secretaria Executiva da Receita	610.500	25.000	635.500
2.030	PIQ-IPTU	20.000	5.000	25.000
2.031	Receita Sem Barreiras	20.000	5.000	25.000
2.032	Programa de Modernização da Administração Tributária e da Gestão dos Setores Sociais Básicos - PMAT	213.000	34.000	247.000
2.033	Gestão Administrativa da Secretaria Executiva de Finanças	1.734.000	53.000	1.787.000
2.034	Direção, Supervisão e Coordenação da Política da Secretaria Executiva de Relações Institucionais	573.000	10.000	583.000
2.035	Gestão Administrativa da Secretaria Executiva de Articulação Social	228.000	11.000	239.000
2.036	Promoções de Eventos	4.328.000		4.328.000
2.037	Manutenção das Atividades Esportivas	169.000		169.000
2.038	Gestão Administrativa da Secretaria Executiva de Lazer, Esportes e Juventude	194.000	11.000	205.000
2.039	Divulgação das Atividades Governamentais	354.000		354.000
2.040	Coordenação Executiva de Assuntos Legislativos	9.000		9.000
2.041	Gestão Administrativa da Secretaria de Governo - SEGOV	500.000	20.000	520.000
2.042	Programa Passe Livre	180.000		180.000
2.043	Transporte Escolar dos Alunos - Ensino Superior	101.000		101.000
2.044	Fardamento Para Alunos da Rede Municipal de Ensino	450.000		450.000
2.045	Manutenção do Conselho Municipal de Educação	19.000	7.000	26.000
2.046	Apoio aos Alunos do Ganhe o Mundo	12.000		12.000
2.047	Manutenção da Biblioteca Municipal	16.000	8.000	24.000
2.048	Gestão Administrativa da Secretaria de Educação	1.013.000	15.000	1.028.000
2.049	Pessoal e Encargos Sociais dos Profissionais do Magisterio Em Efetivo Exercício do Ensino Fundamental	28.867.000		28.867.000
2.050	Pessoal e Encargos Sociais dos Profissionais do Magisterio Em Efetivo Exercício do Ensino Infantil	4.293.000		4.293.000
2.051	Pessoal e Encargos Sociais dos Profissionais do Magisterio Em Efetivo Exercício do Ensino de Jovens e Adultos	3.213.000		3.213.000
2.052	Pessoal e Encargos Sociais dos Profissionais do Magisterio Em Efetivo Exercício do Ensino Infantil - Creche	1.236.000		1.236.000
2.053	Material Escolar Para Alunos da Rede Municipal de Ensino	1.262.000		1.262.000
2.054	Manutenção das Ações do Ensino Infantil	1.846.000	174.000	2.020.000
2.055	Manutenção da Escola Aberta Paulo Freire	110.000		110.000
2.056	Manutenção das Ações da Educação Especial	60.000		60.000
2.057	Manutenção das Ações do Ensino Infantil - Creche	687.000	36.000	723.000



Prefeitura Municipal de Igarassu - 2018

Demonstrativo da Despesa P/ Projetos, Atividades e Operações Especiais Consolidando Categorias Econômicas

Código	Descrição	Recursos de Todas as Fontes		
		Correntes	Capital	Total
2.058	Programas Com o Salário-Educação	1.803.000	520.000	2.323.000
2.059	Alimentação Escolar - Mais Educação	567.000		567.000
2.060	Alimentação Escolar - Ensino Especial	10.000		10.000
2.061	Alimentação Escolar - Creche	372.000		372.000
2.062	Alimentação Escolar - Jovens e Adultos	149.000		149.000
2.063	Alimentação Escolar - Pré-Escola	482.000		482.000
2.064	Alimentação Escolar - Ensino Fundamental	1.468.000		1.468.000
2.065	Transporte Escolar dos Alunos - Ensino Infantil	284.000		284.000
2.066	Transporte Escolar dos Alunos - Ensino Ensino Médio	1.060.000		1.060.000
2.067	Transporte Escolar dos Alunos - Ensino Fundamental	1.108.000		1.108.000
2.068	Programa Projovem Urbano	474.000		474.000
2.069	Manutenção das Ações do Ensino Fundamental	8.937.000	1.199.000	10.136.000
2.070	Manutenção das Ações do Ensino de Jovens e Adultos	1.414.000	161.000	1.575.000
2.071	Gestão Administrativa do Fundo Municipal de Assistência Social	207.000	20.000	227.000
2.072	Benefícios SocioAssistências	300.000		300.000
2.073	Serviços de Proteção Social Básica	1.603.000	54.000	1.657.000
2.074	Serviços de Proteção Social Especial de Média Complexidade	978.000	102.000	1.080.000
2.075	Serviços de Proteção Social Especial de Alta Complexidade	123.000		123.000
2.076	Apoio à Organização e Gestão do SUAS	122.000	11.000	133.000
2.077	Apoio à Organização e Gestão do Programa Bolsa Família e do Cadastro Único	758.000	40.000	798.000
2.078	Fortalecimento do Controle Social	81.000	20.000	101.000
2.079	Apoio aos Programas e Projetos	132.000	20.000	152.000
2.080	Apoio a Gestão do Programa Criança Feliz	107.000	20.000	127.000
2.081	Coordenadoria de Habitação de Interesse Social	60.000		60.000
2.082	Distribuição de Material para Construção de Casas Populares Para Famílias Vitimadas Por Desastres	120.000		120.000
2.083	Promover Ações de Cidadania as Comunidades Carentes	131.000		131.000
2.084	Apoio Ao Conselho Tutelar	121.000	10.000	131.000
2.085	Apoio a Pessoas Portadoras de Deficiência	55.000	10.000	65.000
2.086	Gestão Administrativa da Secretaria Executiva de Educação Profissional do Trabalho e Empreendedorismo	948.000	6.000	954.000
2.087	Promoção e Incentivo as Atividades de Assistência Social	263.000	198.000	461.000
2.088	Apoio as Ações da Defesa Civil de Igarassu	60.000	13.000	73.000
2.089	Apoio as Ações do DEPATRAN	16.000	13.000	29.000
2.090	Manutenção das Atividades da Secretaria Executiva da Defesa Cidadã	1.749.000	12.000	1.761.000
2.091	Prevenção Com Segurança	104.000	164.000	268.000
2.092	Manutenção da Secretaria Executiva da Mulher e Políticas Afirmativas	90.000		90.000
2.093	Apoio Administrativo as Ações do COMDICA	78.000	6.000	84.000
2.094	Apoio Ao Programa Prefeito Amigo da Criança	30.000		30.000
2.095	Apoio Técnico-financeiro as Ongs	300.000		300.000
2.096	Gestão Administrativa da Secretaria Executiva de Educação Profissional, Trabalho e Empreendedorismo-SEEPT	92.000	20.000	112.000



Prefeitura Municipal de Igarassu - 2018

Demonstrativo da Despesa P/ Projetos, Atividades e Operações Especiais Consolidando Categorias Econômicas

Código	Descrição	Recursos de Todas as Fontes		
		Correntes	Capital	Total
2.097	Divulgação das Ações e Atividades do Município	20.000		20.000
2.098	Gestão Administrativa da Secretaria Executiva de Comunicação	427.000	11.000	438.000
2.099	Gestão Administrativa da Secretaria Executiva de Turismo	503.000	10.000	513.000
2.100	Gestão Administrativa da Secretaria Executiva de Patrimônio Histórico	176.000	10.000	186.000
2.101	Promoções Culturais	59.000		59.000
2.102	Manutenção do COMPOCI - Conselho Municipal de Políticas Culturais	18.000		18.000
2.103	Manutenção dos Equipamentos Culturais	55.000	75.000	130.000
2.104	Promoções Turísticas	87.000		87.000
2.105	Manutenção das Atividades da Secretaria Executiva de Cultura	169.000	3.000	172.000
2.106	Implementação do Turismo Sustentável	61.000		61.000
2.107	Campanha Educativa e Conservação Ambiental	115.000	2.000	117.000
2.108	Controle de Animais em Vias Públicas	72.000		72.000
2.109	Gestão Administrativa da Secretaria Executiva de Meio Ambiente e Biodiversidade	187.000	6.000	193.000
2.110	Apoio Aos Setores de Comércio e Serviços	80.000	10.000	90.000
2.111	Gestão Administrativa da Secretaria Executiva de Comércio e Serviços	393.000	11.000	404.000
2.112	Garantir a Produtividade da Pesca	59.000	17.000	76.000
2.113	Garantir a Saúde da População Através do Campo	39.000		39.000
2.114	Garantir a Produtividade no Campo Projeto - Semear	70.000		70.000
2.115	Gestão Administrativa da Secretaria Executiva de Agricultura e Pesca	173.000	10.000	183.000
2.116	Parceria Técnica Rural e de Pesca	262.000		262.000
2.117	Serviço de Limpeza Urbana	11.383.000		11.383.000
2.118	Manutenção da Frota de Veículos da PMI	716.000	100.000	816.000
2.119	Gestão Administrativa da Secretaria Executiva de Manutenção e Logística - SEMLOG	196.000	10.000	206.000
2.120	Manutenção das Atividades da Secretaria Executiva de Gestão Administrativa e Obras	1.949.000	170.000	2.119.000
2.121	Manutenção de Vias Públicas	300.000	600.000	900.000
2.122	Gestão Administrativa do Gabinete do Vice-Prefeito(a)	375.000	10.000	385.000
2.123	Gestão Administrativa do IGAPREV	804.000	246.000	1.050.000
2.124	Manutenção do Conselho Municipal de Saúde	68.000	6.000	74.000
2.125	Gestão das Ações do Fundo Municipal de Saúde	1.385.000	88.000	1.473.000
2.127	CEO - Centro de Especialidade Odontológica	228.000		228.000
2.128	CAPS - Centro de Atenção Psicossocial	127.000		127.000
2.129	Ações da Atenção Básica de Saúde do Município	9.826.000	1.127.000	10.953.000
2.130	Assistência Farmacêutica Básica	1.242.000		1.242.000
2.131	Manutenção das Ações de Vigilância Epidemiológica e Ambiental Saúde	988.000	64.000	1.052.000
2.132	Programa Farmácia Popular	331.000		331.000
2.133	Manutenção das Ações de Vigilância Sanitária	375.000	29.000	404.000
2.134	Teto Financeiro da Média e Alta Complexidade Ambulatorial e Hospitalar	10.638.000	308.000	10.946.000
2.135	SAMU - Serviço de Atendimento Móvel de Urgência	1.324.000	313.000	1.637.000
2.136	FAEC - Fundo de Ações Estratégicas e Compensação	219.000		219.000
2.137	Saúde Bucal	1.355.000	131.000	1.486.000



Prefeitura Municipal de Igarassu - 2018

Demonstrativo da Despesa P/ Projetos, Atividades e Operações Especiais Consolidando Categorias Econômicas

Código	Descrição	Recursos de Todas as Fontes		
		Correntes	Capital	Total
2.138	PACS - Agente Comunitário de Saude	3.941.000	106.000	4.047.000
2.139	PSF - Programa Saúde da Família	5.053.000	151.000	5.204.000
2.140	NASF - Núcleo de Apoio a Saúde da Família	1.031.000	25.000	1.056.000
2.141	Gestão da Média e Alta Complexidade Ambulatorial e Hospitalar - Unidade Hospitalar de Igarassu	1.964.000	60.000	2.024.000
2.142	Gestão da Média e Alta Complexidade Ambulatorial e Hospitalar - Políclínicas	923.000	15.000	938.000
2.143	Gestão Administrativa da Agência de Meio Ambiente	247.000	6.000	253.000
2.144	Apoio as Fiscalizações do Meio Ambiente	98.000	6.000	104.000
2.145	Gestão Administrativa da Agência de Desenvolvimento De Igarassu	710.000	28.000	738.000
2.146	Sistema de Controle Territorial e Gestão Urbana	120.000	60.000	180.000
2.147	Gestão Administrativa da URBI	3.174.000	90.000	3.264.000
2.148	Manutenção e Expansão da Rede de Iluminação Pública	3.240.000	330.000	3.570.000
3.001	Implantação do CRAS itinerante do Município de Igarassu. Emenda Modificativa Nº 01/2017 de Aatoria do Vereador AdemarSoares de Barros		200.000	200.000
3.002	Pavimentação e Drenagem da rua Cajarana, no Loteamento Pastor Euzébio, em Cruz de Rebouças. Emenda Modificativa Nº04/2017 de Aatoria do Vereador Ademar Soares de Barros		60.000	60.000
3.003	Construção de uma área de lazer com playground em Pirajuí. Emenda Modificativa Nº 03/2017 de Aatoria do Vereador AdemarSoares de Barros		60.000	60.000
3.004	Reforma do Anexo da Escola Maria Djanira Lacerda Leite na Vila Rural. Emenda Modificativa Nº 05/2017 de Aatoria doVereador Afonso Geraldo de Sampaio Lucena		20.000	20.000
3.005	Recuperação da Escadaria que dá Acesso a Rua José Albino ao Sumaré, na Vila Rural. Emenda Modificativa Nº 06/2017 deAatoria do Vereador Afonso Geraldo de Sampaio Lucena		10.000	10.000
3.006	Pavimentação e Drenagem da Rua Andralina, Conhecida como Rua de China, Loteamento Boa Vista, Vila Rural.EmendaModificativa Nº 07/2017 de Aatoria do Vereador AfonsoGeraldo de Sampaio Lucena		60.000	60.000
3.007	Pavimentação e Drenagem da Rua Boa Vista ao Bagaço, na Vila Rural.Emenda Modificativa Nº 08/2017 de Aatoria doVereador Afonso Geraldo de Sampaio Lucena		30.000	30.000
3.008	Construção da Quadra de Esportes da Vila Rural. Emenda Modificativa Nº 09/2017 de Aatoria do Vereador AfonsoGeraldo de Sampaio Lucena		30.000	30.000
3.009	Pavimentação e Drenagem da Rua Poços de Caldas, Alto do Céu, na Vila Rural.Emenda Modificativa Nº 10/2017 de Aatoria doVereador Afonso Geraldo de Sampaio Lucena		50.000	50.000
3.010	Pavimentação e Drenagem da Rua Londrina, no Alto do Céu, na Vila Rural.Emenda Modificativa Nº 11/2017 de Aatoria doVereador Antônio José dos Santos		107.000	107.000
3.011	Pavimentação e Drenagem da 3ª Etapa da Rua José Albino da Silva, no Alto do Céu, na Vila Rural.Emenda Modificativa Nº12/2017 de Aatoria do Vereador Antônio José dos Santos		107.000	107.000



Prefeitura Municipal de Igarassu - 2018

Demonstrativo da Despesa P/ Projetos, Atividades e Operações Especiais Consolidando Categorias Econômicas

Código	Descrição	Recursos de Todas as Fontes		
		Correntes	Capital	Total
3.012	Implantação da Agência Municipal de Emprego em Cruz de Rebouças. Emenda Modificativa Nº 14/2017 de Autoria do Vereador Elvis P. R. Henrique do Nascimento.		185.000	185.000
3.013	Pavimentação e Drenagem da Rua Borborema, no Loteamento Jardim dos Comerciantes. Emenda Modificativa Nº 15/2017 de Autoria do Vereador Elvis P. R. Henrique do Nascimento.		50.000	50.000
3.014	Pavimentação e Drenagem da Rua Jarapiá, no Distrito de Três Ladeiras. Emenda Modificativa Nº 16/2017 de Autoria da Vereadora Érica Maria P. Uchoa Cavalcante Ferreira		50.000	50.000
3.015	Complemento da Pavimentação da Rua Projetada (Rua de acesso à Escola Municipal José Eonides). em Tabatinga. Emenda Modificativa Nº 16/2017 de Autoria da Vereadora Érica Maria P. Uchoa Cavalcante Ferreira		50.000	50.000
3.016	Construção de uma Praça na Vila Verde Teto. Emenda Modificativa Nº 18/2017 de Autoria da Vereadora Érica Maria P. Uchoa Cavalcante Ferreira		50.000	50.000
3.017	Pavimentação e Drenagem da Rua Alvorada, no Loteamento São Marcos. Emenda Modificativa Nº 19/2017 de Autoria da Vereadora Érica Maria P. Uchoa Cavalcante Ferreira		50.000	50.000
3.018	Pavimentação da 2ª Travessa da Rua Manancial, Próximo ao Posto do Monta. Emenda Modificativa Nº 20/2017 de Autoria da Vereadora Irene Rosa da Silva Marques		100.000	100.000
3.019	Conclusão do Calçamento da Rua Guilherme Jorge Paes Barreto com a 1ª Travessa Areial, em Santa Rita-Vila da FACHESF. Emenda Modificativa Nº 21/2017 de Autoria da Vereadora Irene Rosa da Silva Marques		100.000	100.000
3.020	Pavimentação e Drenagem da Rua Moisés Barbosa, na Água Mineral. Emenda Modificativa Nº 22/2017 de Autoria do Vereador Izaque Leite Pereira Barbosa		50.000	50.000
3.021	Pavimentação e Drenagem da Rua Hungria, no Bom Retiro, em Cruz de Rebouças. Emenda Modificativa Nº 23/2017 de Autoria do Vereador Izaque Leite Pereira Barbosa		50.000	50.000
3.022	Pavimentação e Drenagem da Rua Fábio Júnior, na Água Mineral. Emenda Modificativa Nº 24/2017 de Autoria do Vereador Izaque Leite Pereira Barbosa		50.000	50.000
3.023	Pavimentação e Drenagem da 1ª Travessa da Rua da Felicidade, na Rubins, em Cruz de Rebouças. Emenda Modificativa Nº 25/2017 de Autoria do Vereador Izaque Leite Pereira Barbosa		50.000	50.000
3.024	Pavimentação e Drenagem da Rua Mata Verde, Localizada no Loteamento Palmeiras em Três Ladeiras. Emenda Modificativa Nº 26/2017 de Autoria do Vereador Luiz Cavalcante dos Passos		50.000	50.000
3.025	Pavimentação e Drenagem da Rua Carvalho, Localizada no Loteamento Agamenon Magalhães. Emenda Modificativa Nº 27/2017 de Autoria do Vereador Luiz Cavalcante dos Passos.		50.000	50.000
3.026	Pavimentação e Drenagem da 1ª Travessa do Cajá, Localizada no Loteamento Monjope. Emenda Modificativa Nº 28/2017 de Autoria do Vereador Luiz		30.000	30.000



Prefeitura Municipal de Igarassu - 2018

Demonstrativo da Despesa P/ Projetos, Atividades e Operações Especiais Consolidando Categorias Econômicas

Código	Descrição	Recursos de Todas as Fontes		
		Correntes	Capital	Total
	Cavalcante dos Passos.			
3.027	Pavimentação e Drenagem da Rua Um, Localizada no Loteamento Santo Antônio. Emenda Modificativa Nº 29/2017 de Aatoria do Vereador Luiz Cavalcante dos Passos.		35.000	35.000
3.028	Pavimentação e Drenagem da Rua Dois, Localizada no Loteamento Santo Antônio. Emenda Modificativa Nº 30/2017 de Aatoria do Vereador Luiz Cavalcante dos Passos.		35.000	35.000
3.029	Pavimentação e Drenagem da Rua Manoel Valdevino da Paz, Tabatinga. Emenda Modificativa Nº 31/2017 de Aatoria da Vereadora Maria dos Prazeres Barbosa da Silva		100.000	100.000
3.030	Reforma da Quadra do Conjunto Residencial Luiz Freire I, Nesta Cidade. Emenda Modificativa Nº 32/2017 de Aatoria da Vereadora Maria dos Prazeres Barbosa da Silva		100.000	100.000
3.031	Pavimentação e Drenagem da Rua São José, Localizada na Beira Mar I. Emenda Modificativa Nº 33/2017 de Aatoria do Vereador Naate Gomes dos Santos		34.000	34.000
3.032	Pavimentação e Drenagem da Rua Dr. Pedro Ferreira Pinto, Localizada no Loteamento Centro de Igarassu. Emenda Modificativa Nº 34/2017 de Aatoria do Vereador Naate Gomes dos Santos		64.000	64.000
3.033	Pavimentação e Drenagem da Rua Manoel Joaquim de Oliveira, no Centro. Emenda Modificativa Nº 35/2017 de Aatoria do Vereador Naate Gomes dos Santos		43.000	43.000
3.034	Pavimentação e Drenagem da 2ª Travessa do Areial, no Loteamento Santa Rita. Emenda Modificativa Nº 36/2017 de Aatoria do Vereador Naate Gomes dos Santos		26.000	26.000
3.035	Construção de uma Creche no Loteamento Agamenon Magalhães. Emenda Modificativa Nº 41/2017 de Aatoria do Vereador Paulo Paes Barreto Tavares Uchôa		200.000	200.000
3.036	Aquisição de Equipamentos e Material para o Conselho Tutelar. Emenda Modificativa Nº 43/2017 de Aatoria do Vereador Paulo Paes Barreto Tavares Uchôa.		15.000	15.000
3.037	Pavimentação e Drenagem da Rua Rosa Maria, no Loteamento Bonfim, em Cruz de Rebouças. Emenda Modificativa Nº 44/2017 de Aatoria do Vereador Renato Franco de Lira		80.000	80.000
3.038	Pavimentação e Drenagem da Rua Desabafo, localizada no Loteamento Encanto Igarassu. Emenda Modificativa Nº 45/2017 de Aatoria do Vereador Renato Franco de Lira		50.000	50.000
3.039	Pavimentação e Drenagem da Rua José Mariano Dias, no Loteamento Padre Cícero, em Inhamã. Emenda Modificativa Nº 46/2017 de Aatoria do Vereador Renato Franco de Lira		70.000	70.000
3.040	Pavimentação e Drenagem da Rua Nicarágua, Localizada no Loteamento Bela Vista. Emenda Modificativa Nº 47/2017 de Aatoria do Vereador Rivaldo Moraes da Silva Filho		50.000	50.000



Prefeitura Municipal de Igarassu - 2018

Demonstrativo da Despesa P/ Projetos, Atividades e Operações Especiais Consolidando Categorias Econômicas

Código	Descrição	Recursos de Todas as Fontes		
		Correntes	Capital	Total
	TOTAL	194.634.500	17.638.500	213.627.000

Documento Assinado Digitalmente por: MARIO RICARDO SANTOS DE LIMA
 Assinado em: 2018/09/20
 https://etce.tce.pe.gov.br/epp/validaDoc.seam Código do documento: 7beb89db-8991-458d-aac4-18ab34be233f



Prefeitura Municipal de Igarassu - 2018

Demonstrativo Por Grupo da Despesa Conforme as Fontes de Recursos

Código	Descrição	Recursos de Todas as Fontes		
		Tesouro	Outras Fontes	Total
1	Pessoal e Encargos Sociais	102.297.700	15.347.000	117.644.700
2	Juros e Encargos da Dívida	113.000		113.000
3	Outras Despesas Correntes	61.852.800	15.024.000	76.876.800
4	Investimentos	13.600.500	3.958.000	17.558.500
6	Amortização da Dívida	80.000		80.000
9	Reserva de Contingência	1.354.000		1.354.000
	TOTAL	179.298.000	34.329.000	213.627.000

Demonstrativo Por Grupo da Despesa Consolidando Projetos e Atividades

Código	Descrição	Recursos de Todas as Fontes		
		Projeto	Atividade	Total
1	Pessoal e Encargos Sociais		88.680.500	88.680.500
2	Juros e Encargos da Dívida		12.000	12.000
3	Outras Despesas Correntes	1.643.000	72.756.800	74.399.800
4	Investimentos	9.981.000	7.577.500	17.558.500
6	Amortização da Dívida		80.000	80.000
	TOTAL	11.624.000	169.106.800	180.730.800



Prefeitura Municipal de Igarassu - 2018

Demonstrativo da Despesa P/ Modalidade Conforme as Fontes de Recursos

Código	Descrição	Recursos de Todas as Fontes		
		Tesouro	Outras Fontes	Total
50	Transferências a Instituições Privadas sem Fins Lucrativos	500.000		500.000
90	Aplicações Diretas	170.409.500	33.736.000	204.145.500
91	Ap. Direta Decor. de Op. entre Órg., Fundos e Ent. Integ. dos Orçamentos Fiscal e da Seguridade S	7.034.500	593.000	7.627.500
99	A Definir	1.354.000		1.354.000
TOTAL		179.298.000	34.329.000	213.627.000

Demonstrativo da Despesa P/ Modalidade Consolidando Projetos e Atividades

Código	Descrição	Recursos de Todas as Fontes		
		Projeto	Atividade	Total
50	Transferências a Instituições Privadas sem Fins Lucrativos		500.000	500.000
90	Aplicações Diretas	11.624.000	161.279.300	172.903.300
91	Ap. Direta Decor. de Op. entre Órg., Fundos e Ent. Integ. dos Orçamentos Fiscal e da Seguridade S		7.327.500	7.327.500
TOTAL		11.624.000	169.106.800	180.730.800

Documento Assinado Digitalmente por: MARIO RICARDO SANTOS DE LIMA
Assinatura: 7be889db-a991-458d-aac4-18ab34be233f



Prefeitura Municipal de Igarassu - 2018

Demonstrativo da Despesa P/ Elemento Conforme as Fontes de Recursos

Código	Descrição	Recursos de Todas as Fontes		
		Tesouro	Outras Fontes	Total
01	Aposentadorias do RPPS, Reserva Remunerada e Reforma dos Militares	24.718.200		24.718.200
03	Pensões, exclusive do RGPS	1.966.000		1.966.000
04	Contratação por Tempo Determinado	8.811.000	9.554.000	18.365.000
05	Outros Benefícios Previdenciários do RPPS	24.000		24.000
08	Outros Benefícios Assistenciais	41.000		41.000
10	Seguro Desemprego e Abono Salarial	60.000		60.000
11	Vencimentos e Vantagens Fixas - Pessoal Civil	54.197.000	3.434.000	57.631.000
13	Obrigações Patronais	11.836.500	2.359.000	14.195.500
14	Diárias - Civil	1.193.000	91.000	1.284.000
16	Outras Despesas Variáveis - Pessoal Civil	2.000		2.000
18	Auxílio Financeiro a Estudantes	310.000		310.000
20	Auxílio Financeiro a Pesquisadores		560.000	560.000
21	Juros sobre a Dívida por Contrato	113.000		113.000
30	Material de Consumo	12.738.500	4.780.000	17.518.500
32	Material, Bem ou Serviço de Distribuição Gratuita	2.357.000	1.014.000	3.371.000
33	Passagens e Despesas com Locomoção	592.000	199.000	791.000
35	Serviços de Consultoria	76.000		76.000
36	Outros Serviços de Terceiros - Pessoa Física	3.328.000	532.000	3.860.000
39	Outros Serviços de Terceiros - Pessoa Jurídica	37.949.500	7.784.000	45.733.500
41	Contribuições	301.000		301.000
43	Subvenções Sociais	200.000		200.000
47	Obrigações Tributárias e Contributivas	1.700.000		1.700.000
48	Outros Auxílios Financeiros a Pessoas Físicas	175.000		175.000
51	Obras e Instalações	8.936.000	1.817.000	10.753.000
52	Equipamentos e Material Permanente	4.664.500	2.141.000	6.805.500
71	Principal da Dívida Contratual Resgatado	80.000		80.000
91	Sentenças Judiciais	680.800		680.800
92	Despesas de Exercícios Anteriores	184.000	64.000	248.000
93	Indenizações e Restituições	362.000		362.000
94	Indenizações e Restituições Trabalhistas	239.000		239.000
96	Ressarcimento de Despesas de Pessoal Requisitado	109.000		109.000
99	Reserva de Contingência	1.354.000		1.354.000
	T O T A L	179.298.000	34.329.000	213.627.000

Demonstrativo da Despesa P/ Elemento Consolidando Projetos e Atividades

Código	Descrição	Recursos de Todas as Fontes		
		Projeto	Atividade	Total
04	Contratação por Tempo Determinado		18.365.000	18.365.000
08	Outros Benefícios Assistenciais		41.000	41.000
10	Seguro Desemprego e Abono Salarial		60.000	60.000
11	Vencimentos e Vantagens Fixas - Pessoal Civil		57.631.000	57.631.000
13	Obrigações Patronais		12.294.500	12.294.500



Prefeitura Municipal de Igarassu - 2018

Demonstrativo da Despesa P/ Elemento Consolidando Projetos e Atividades

Código	Descrição	Recursos de Todas as Fontes		
		Projeto	Atividade	Total
14	Diárias - Civil		1.284.000	1.284.000
16	Outras Despesas Variáveis - Pessoal Civil		2.000	2.000
18	Auxílio Financeiro a Estudantes		310.000	310.000
20	Auxílio Financeiro a Pesquisadores		560.000	560.000
21	Juros sobre a Dívida por Contrato		12.000	12.000
30	Material de Consumo	186.000	17.332.500	17.518.500
32	Material, Bem ou Serviço de Distribuição Gratuita		3.371.000	3.371.000
33	Passagens e Despesas com Locomoção		791.000	791.000
35	Serviços de Consultoria		76.000	76.000
36	Outros Serviços de Terceiros - Pessoa Física	208.000	3.652.000	3.860.000
39	Outros Serviços de Terceiros - Pessoa Jurídica	1.223.000	43.938.500	45.161.500
41	Contribuições		301.000	301.000
43	Subvenções Sociais		200.000	200.000
47	Obrigações Tributárias e Contributivas		100.000	100.000
48	Outros Auxílios Financeiros a Pessoas Físicas		175.000	175.000
51	Obras e Instalações	8.970.000	1.783.000	10.753.000
52	Equipamentos e Material Permanente	1.011.000	5.794.500	6.805.500
71	Principal da Dívida Contratual Resgatado		80.000	80.000
91	Sentenças Judiciais		30.800	30.800
92	Despesas de Exercícios Anteriores		238.000	238.000
93	Indenizações e Restituições	26.000	336.000	362.000
94	Indenizações e Restituições Trabalhistas		239.000	239.000
96	Ressarcimento de Despesas de Pessoal Requisitado		109.000	109.000
	TOTAL	11.624.000	169.106.800	180.730.800

Demonstrativo da Despesa P/ Função Consolidando Operações Especiais

Código	Descrição	Recursos de Todas as Fontes		
		Operações	Reserva	Total
02	Judiciária	650.000		650.000
04	Administração	496.200		496.200
09	Previdência Social	23.872.000		23.872.000
11	Trabalho	1.600.000		1.600.000
28	Encargos Especias	4.924.000		4.924.000
99	Reserva de Contingência		1.354.000	1.354.000
	TOTAL	31.542.200	1.354.000	32.896.200



Prefeitura Municipal de Igarassu - 2018

Consolidação Geral da Despesa P/ sua Natureza

Código	Descrição	Recursos de Todas as Fontes		
		Tesouro	Outras Fontes	Total
3.0.00.00.00	Despesa Corrente	164.263.500	30.371.000	194.634.500
3.1.00.00.00	Pessoal e Encargos Sociais	102.297.700	15.347.000	117.644.700
3.1.90.00.00	Aplicações Diretas	95.263.200	14.754.000	110.017.200
3.1.90.01.00	Aposentadorias do RPPS, Reserva Remunerada e Reforma dos Militares	24.718.200		24.718.200
3.1.90.03.00	Pensões, exclusive do RGPS	1.966.000		1.966.000
3.1.90.04.00	Contratação por Tempo Determinado	8.811.000	9.554.000	18.365.000
3.1.90.05.00	Outros Benefícios Previdenciários do RPPS	24.000		24.000
3.1.90.08.00	Outros Benefícios Assistenciais	18.000		18.000
3.1.90.11.00	Vencimentos e Vantagens Fixas - Pessoal Civil	54.197.000	3.434.000	57.631.000
3.1.90.13.00	Obrigações Patronais	4.802.000	1.766.000	6.568.000
3.1.90.16.00	Outras Despesas Variáveis - Pessoal Civil	2.000		2.000
3.1.90.91.00	Sentenças Judiciais	350.000		350.000
3.1.90.92.00	Despesas de Exercícios Anteriores	6.000		6.000
3.1.90.93.00	Indenizações e Restituições	21.000		21.000
3.1.90.94.00	Indenizações e Restituições Trabalhistas	239.000		239.000
3.1.90.96.00	Ressarcimento de Despesas de Pessoal Requisitado	109.000		109.000
3.1.91.00.00	Ap. Direta Decor. de Op. entre Órg., Fundos e Ent. Integ. dos Orçamentos Fiscal e da Seguridade Social	7.034.500	593.000	7.627.500
3.1.91.13.00	Obrigações Patronais	7.034.500	593.000	7.627.500
3.2.00.00.00	Juros e Encargos da Dívida	113.000		113.000
3.2.90.00.00	Aplicações Diretas	113.000		113.000
3.2.90.21.00	Juros sobre a Dívida por Contrato	113.000		113.000
3.3.00.00.00	Outras Despesas Correntes	61.852.800	15.024.000	76.876.800
3.3.50.00.00	Transferências a Instituições Privadas sem Fins Lucrativos	500.000		500.000
3.3.50.41.00	Contribuições	300.000		300.000
3.3.50.43.00	Subvenções Sociais	200.000		200.000
3.3.90.00.00	Aplicações Diretas	61.352.800	15.024.000	76.376.800
3.3.90.08.00	Outros Benefícios Assistenciais	23.000		23.000
3.3.90.10.00	Seguro Desemprego e Abono Salarial	60.000		60.000
3.3.90.14.00	Diárias - Civil	1.193.000	91.000	1.284.000
3.3.90.18.00	Auxílio Financeiro a Estudantes	310.000		310.000
3.3.90.20.00	Auxílio Financeiro a Pesquisadores		560.000	560.000
3.3.90.30.00	Material de Consumo	12.738.500	4.780.000	17.518.500
3.3.90.32.00	Material, Bem ou Serviço de Distribuição Gratuita	2.357.000	1.014.000	3.371.000
3.3.90.33.00	Passagens e Despesas com Locomoção	592.000	199.000	791.000
3.3.90.35.00	Serviços de Consultoria	76.000		76.000
3.3.90.36.00	Outros Serviços de Terceiros - Pessoa Física	3.328.000	532.000	3.860.000
3.3.90.39.00	Outros Serviços de Terceiros - Pessoa Jurídica	37.949.500	7.784.000	45.733.500
3.3.90.41.00	Contribuições	1.000		1.000
3.3.90.47.00	Obrigações Tributárias e Contributivas	1.700.000		1.700.000
3.3.90.48.00	Outros Auxílios Financeiros a Pessoas Físicas	175.000		175.000
3.3.90.91.00	Sentenças Judiciais	330.800		330.800
3.3.90.92.00	Despesas de Exercícios Anteriores	178.000	64.000	242.000



Prefeitura Municipal de Igarassu - 2018

Consolidação Geral da Despesa P/ sua Natureza

Código	Descrição	Recursos de Todas as Fontes		
		Tesouro	Outras Fontes	Total
3.3.90.93.00	Indenizações e Restituições	341.000		341.000
4.0.00.00.00	Despesa de Capital	13.680.500	3.958.000	17.638.500
4.4.00.00.00	Investimentos	13.600.500	3.958.000	17.558.500
4.4.90.00.00	Aplicações Diretas	13.600.500	3.958.000	17.558.500
4.4.90.51.00	Obras e Instalações	8.936.000	1.817.000	10.753.000
4.4.90.52.00	Equipamentos e Material Permanente	4.664.500	2.141.000	6.805.500
4.6.00.00.00	Amortização da Dívida	80.000		80.000
4.6.90.00.00	Aplicações Diretas	80.000		80.000
4.6.90.71.00	Principal da Dívida Contratual Resgatado	80.000		80.000
9.0.00.00.00	Reserva de Contingência	1.354.000		1.354.000
9.9.00.00.00	Reserva de Contingência	1.354.000		1.354.000
9.9.99.00.00	A Definir	1.354.000		1.354.000
9.9.99.99.00	Reserva de Contingência	1.354.000		1.354.000
	TOTAL	179.298.000	34.329.000	213.627.000

Poder Legislativo

Consolidação da Despesa P/ sua Natureza e Categorias

Código	Descrição	Recursos de Todas as Fontes		
		Elemento	Grupo	Categoria
3.0.00.00.00	Despesa Corrente			8.980.000
3.1.00.00.00	Pessoal e Encargos Sociais		7.814.200	
3.1.90.00.00	Aplicações Diretas	7.514.200		
3.1.90.01.00	Aposentadorias do RPPS, Reserva Remunerada e Reforma dos Militares	183.200		
3.1.90.03.00	Pensões, exclusive do RGPS	1.000		
3.1.90.08.00	Outros Benefícios Assistenciais	4.000		
3.1.90.11.00	Vencimentos e Vantagens Fixas - Pessoal Civil	6.000.000		
3.1.90.13.00	Obrigações Patronais	1.323.000		
3.1.90.16.00	Outras Despesas Variáveis - Pessoal Civil	2.000		
3.1.90.92.00	Despesas de Exercícios Anteriores	1.000		
3.1.91.00.00	Ap. Direta Decor. de Op. entre Órg., Fundos e Ent. Integ. dos Orçamentos	300.000		
	Fiscal e da Seguridade Social			
3.1.91.13.00	Obrigações Patronais	300.000		
3.3.00.00.00	Outras Despesas Correntes		1.165.800	
3.3.90.00.00	Aplicações Diretas	1.165.800		
3.3.90.14.00	Diárias - Civil	501.000		
3.3.90.30.00	Material de Consumo	60.000		
3.3.90.33.00	Passagens e Despesas com Locomoção	10.000		
3.3.90.35.00	Serviços de Consultoria	11.000		
3.3.90.36.00	Outros Serviços de Terceiros - Pessoa Física	20.000		
3.3.90.39.00	Outros Serviços de Terceiros - Pessoa Jurídica	423.000		
3.3.90.91.00	Sentenças Judiciais	800		
3.3.90.92.00	Despesas de Exercícios Anteriores	10.000		
3.3.90.93.00	Indenizações e Restituições	130.000		



Prefeitura Municipal de Igarassu - 2018

Poder Legislativo

Consolidação da Despesa P/ sua Natureza e Categorias

Código	Descrição	Elemento	Recursos de Todas as Fontes	
			Grupo	Categoria
4.0.00.00.00	Despesa de Capital			20.000
4.4.00.00.00	Investimentos		20.000	
4.4.90.00.00	Aplicações Diretas	20.000		
4.4.90.51.00	Obras e Instalações	10.000		
4.4.90.52.00	Equipamentos e Material Permanente	10.000		
	TOTAL			9.000.000

Poder Executivo

Consolidação Geral da Despesa P/ sua Natureza

Código	Descrição	Recursos de Todas as Fontes		
		Tesouro	Outras Fontes	Total
3.0.00.00.00	Despesa Corrente	155.283.500	30.371.000	185.654.500
3.1.00.00.00	Pessoal e Encargos Sociais	94.483.500	15.347.000	109.830.500
3.1.90.00.00	Aplicações Diretas	87.749.000	14.754.000	102.503.000
3.1.90.01.00	Aposentadorias do RPPS, Reserva Remunerada e Reforma dos Militares	24.535.000		24.535.000
3.1.90.03.00	Pensões, exclusive do RGPS	1.965.000		1.965.000
3.1.90.04.00	Contratação por Tempo Determinado	8.811.000	9.554.000	18.365.000
3.1.90.05.00	Outros Benefícios Previdenciários do RPPS	24.000		24.000
3.1.90.08.00	Outros Benefícios Assistenciais	14.000		14.000
3.1.90.11.00	Vencimentos e Vantagens Fixas - Pessoal Civil	48.197.000	3.434.000	51.631.000
3.1.90.13.00	Obrigações Patronais	3.479.000	1.766.000	5.245.000
3.1.90.91.00	Sentenças Judiciais	350.000		350.000
3.1.90.92.00	Despesas de Exercícios Anteriores	5.000		5.000
3.1.90.93.00	Indenizações e Restituições	21.000		21.000
3.1.90.94.00	Indenizações e Restituições Trabalhistas	239.000		239.000
3.1.90.96.00	Ressarcimento de Despesas de Pessoal Requisitado	109.000		109.000
3.1.91.00.00	Ap. Direta Decor. de Op. entre Órg., Fundos e Ent. Integ. dos Orçamentos	6.734.500	593.000	7.327.500
	Fiscal e da Seguridade Social			
3.1.91.13.00	Obrigações Patronais	6.734.500	593.000	7.327.500
3.2.00.00.00	Juros e Encargos da Dívida	113.000		113.000
3.2.90.00.00	Aplicações Diretas	113.000		113.000
3.2.90.21.00	Juros sobre a Dívida por Contrato	113.000		113.000
3.3.00.00.00	Outras Despesas Correntes	60.687.000	15.024.000	75.711.000
3.3.50.00.00	Transferências a Instituições Privadas sem Fins Lucrativos	500.000		500.000
3.3.50.41.00	Contribuições	300.000		300.000
3.3.50.43.00	Subvenções Sociais	200.000		200.000
3.3.90.00.00	Aplicações Diretas	60.187.000	15.024.000	75.211.000
3.3.90.08.00	Outros Benefícios Assistenciais	23.000		23.000
3.3.90.10.00	Seguro Desemprego e Abono Salarial	60.000		60.000
3.3.90.14.00	Diárias - Civil	692.000	91.000	783.000
3.3.90.18.00	Auxílio Financeiro a Estudantes	310.000		310.000
3.3.90.20.00	Auxílio Financeiro a Pesquisadores		560.000	560.000
3.3.90.30.00	Material de Consumo	12.678.500	4.780.000	17.458.500



Prefeitura Municipal de Igarassu - 2018

Poder Executivo

Consolidação Geral da Despesa P/ sua Natureza

Código	Descrição	Recursos de Todas as Fontes		
		Tesouro	Outras Fontes	Total
3.3.90.32.00	Material, Bem ou Serviço de Distribuição Gratuita	2.357.000	1.014.000	3.371.000
3.3.90.33.00	Passagens e Despesas com Locomoção	582.000	199.000	781.000
3.3.90.35.00	Serviços de Consultoria	65.000		65.000
3.3.90.36.00	Outros Serviços de Terceiros - Pessoa Física	3.308.000	532.000	3.840.000
3.3.90.39.00	Outros Serviços de Terceiros - Pessoa Jurídica	37.526.500	7.784.000	45.310.500
3.3.90.41.00	Contribuições	1.000		1.000
3.3.90.47.00	Obrigações Tributárias e Contributivas	1.700.000		1.700.000
3.3.90.48.00	Outros Auxílios Financeiros a Pessoas Físicas	175.000		175.000
3.3.90.91.00	Sentenças Judiciais	330.000		330.000
3.3.90.92.00	Despesas de Exercícios Anteriores	168.000	64.000	232.000
3.3.90.93.00	Indenizações e Restituições	211.000		211.000
4.0.00.00.00	Despesa de Capital	13.660.500	3.958.000	17.618.500
4.4.00.00.00	Investimentos	13.580.500	3.958.000	17.538.500
4.4.90.00.00	Aplicações Diretas	13.580.500	3.958.000	17.538.500
4.4.90.51.00	Obras e Instalações	8.926.000	1.817.000	10.743.000
4.4.90.52.00	Equipamentos e Material Permanente	4.654.500	2.141.000	6.795.500
4.6.00.00.00	Amortização da Dívida	80.000		80.000
4.6.90.00.00	Aplicações Diretas	80.000		80.000
4.6.90.71.00	Principal da Dívida Contratual Resgatado	80.000		80.000
9.0.00.00.00	Reserva de Contingência	1.354.000		1.354.000
9.9.00.00.00	Reserva de Contingência	1.354.000		1.354.000
9.9.99.00.00	A Definir	1.354.000		1.354.000
9.9.99.99.00	Reserva de Contingência	1.354.000		1.354.000
	TOTAL	170.298.000	34.329.000	204.627.000

 Documento Assinado Digitalmente por: MARIO RICARDO SANTOS DE LIMA
 Id: 991458d-aac4-18ab34be233f



Prefeitura Municipal de Igarassu - 2018

Demonstrativo da Despesa P/ Recurso Conforme as Fontes de Recursos

Código	Descrição	Recursos de Todas as Fontes		
		Tesouro	Outras Fontes	Total
01.05	Recursos do FUNDEB - Magisterio em Efetivo Exercício	35.053.000		35.053.000
01.06	Recursos do FUNDEB - Outras Despesas da Educação Básica	9.333.000		9.333.000
01.12	Recursos de Contribuições para o RPPS (Patronal, servidores e Comp Financeira)	24.154.000		24.154.000
01.13	Recursos Ordinários - Não vinculados	75.360.000		75.360.000
01.17	Impostos e Transferências Educação - MDE	13.173.000		13.173.000
01.18	Impostos e Transferências - Saúde	21.025.000		21.025.000
01.33	Recursos da Contribuição da Iluminação Pública	1.200.000		1.200.000
02.09	Recursos Transferidos pelo SUS		24.216.000	24.216.000
02.16	Recursos Transferidos pelo FNAS		2.512.000	2.512.000
02.21	Transferências de Recursos do FNDE - Salário Educação		2.323.000	2.323.000
02.23	Recursos do Programa Nacional de Alimentação Escolar - PNAE		1.583.000	1.583.000
02.24	Recursos do Programa Nacional de Apoio ao Transporte Escolar - PNATE		178.000	178.000
02.25	Outras Transferências do FNDE		578.000	578.000
02.42	Operações de Crédito - PMAT		192.000	192.000
02.48	Transferências de Convênios - União/Pesca e Aquicultura		207.000	207.000
02.52	Transferências de Convênios - União/Assistência Social		345.000	345.000
02.58	Transferências de Convênios - União/Infra-Estutura Urbana		231.000	231.000
02.59	Transferências de Convênios - União/Desporto e Lazer		115.000	115.000
02.60	Transferências de Convênios - Estado/Educação		574.000	574.000
02.64	Transferências de Convênios - Estado/Sistema de Segurança Pública		190.000	190.000
02.65	Transferências de Convênios - Estado/Patrimônio Histórico Artístico e Cultural		414.000	414.000
02.66	Transferências de Convênios - Estado/Sistema Integrado de Planejamento		230.000	230.000
02.68	Transferências de Convênios - Estado/Infra-Estutura Urbana		12.000	12.000
02.71	FEM - Fundo Estadual de Apoio ao Desenvolvimento Municipal		429.000	429.000
	T O T A L	179.298.000	34.329.000	213.627.000

Demonstrativo da Despesa P/ Recurso Consolidando Projetos e Atividades

Código	Descrição	Recursos de Todas as Fontes		
		Projeto	Atividade	Total
01.05	Recursos do FUNDEB - Magisterio em Efetivo Exercício		35.053.000	35.053.000
01.06	Recursos do FUNDEB - Outras Despesas da Educação Básica	1.124.000	8.209.000	9.333.000
01.12	Recursos de Contribuições para o RPPS (Patronal, servidores e Comp Financeira)		1.050.000	1.050.000
01.13	Recursos Ordinários - Não vinculados	6.155.000	59.412.800	65.567.800
01.17	Impostos e Transferências Educação - MDE	1.344.000	11.829.000	13.173.000
01.18	Impostos e Transferências - Saúde	800.000	20.225.000	21.025.000
01.33	Recursos da Contribuição da Iluminação Pública		1.200.000	1.200.000
02.09	Recursos Transferidos pelo SUS	1.000.000	23.216.000	24.216.000
02.16	Recursos Transferidos pelo FNAS		2.512.000	2.512.000
02.21	Transferências de Recursos do FNDE - Salário Educação		2.323.000	2.323.000



Prefeitura Municipal de Igarassu - 2018

Demonstrativo da Despesa P/ Recurso Consolidando Projetos e Atividades

Código	Descrição	Projeto	Recursos de Todas as Fontes	
			Atividade	Total
02.23	Recursos do Programa Nacional de Alimentação Escolar – PNAE		1.583.000	1.583.000
02.24	Recursos do Programa Nacional de Apoio ao Transporte Escolar – PNATE		178.000	178.000
02.25	Outras Transferências do FNDE		578.000	578.000
02.42	Operações de Crédito - PMAT		192.000	192.000
02.48	Transferências de Convênios - União/Pesca e Aquicultura		207.000	207.000
02.52	Transferências de Convênios - União/Assistência Social		345.000	345.000
02.58	Transferências de Convênios - União/Infra-Estutura Urbana	231.000		231.000
02.59	Transferências de Convênios - União/Desporto e Lazer	115.000		115.000
02.60	Transferências de Convênios - Estado/Educação		574.000	574.000
02.64	Transferências de Convênios - Estado/Sistema de Segurança Pública		190.000	190.000
02.65	Transferências de Convênios - Estado/Patrimônio Histórico Artístico e Cultural	414.000		414.000
02.66	Transferências de Convênios - Estado/Sistema Integrado de Planejamento		230.000	230.000
02.68	Transferências de Convênios - Estado/Infra-Estutura Urbana	12.000		12.000
02.71	FEM - Fundo Estadual de Apoio ao Desenvolvimento Municipal	429.000		429.000
TOTAL		11.624.000	169.106.800	180.730.800

Demonstrativo da Despesa P/ Orgãos Conforme as Fontes de Recursos

Código	Descrição	Recursos de Todas as Fontes		
		Tesouro	Outras Fontes	Total
	Poder Legislativo	9.000.000		9.000.000
01	Câmara Municipal de Igarassu	9.000.000		9.000.000
	Poder Executivo	170.298.000	34.329.000	204.627.000
30	Gabinete do Prefeito - GAPREF	1.778.000	429.000	2.207.000
31	Gabinete de Planejamento Estratégico, Projetos Especiais e Monitoramento-GPEPEM	453.000		453.000
32	Procuradoria-Geral do Município de Igarassu - PGMIG	1.892.500		1.892.500
33	Controladoria-Geral do Município - CGM	109.000		109.000
36	Secretaria de Gestão Integrada - SEGI	8.956.000	230.000	9.186.000
37	Secretaria da Fazenda Municipal - SEFAM	5.012.500	192.000	5.204.500
38	Secretaria de Governo - SEGOV	6.651.000	115.000	6.766.000
40	Secretaria da Educação - SEED	60.885.000	5.236.000	66.121.000
41	Secretaria de Políticas Sociais e Educação Profissional - SEPS	6.895.000	3.047.000	9.942.000
42	Secretaria de Comunicação - SECOM	458.000		458.000
44	Secretaria de Turismo e Cultura - SETUC	1.336.000	414.000	1.750.000
45	Secretaria de Meio Ambiente e Biodiversidade - SEMAB	382.000		382.000
48	Secretaria de Desenvolvimento - SEDES	1.102.000	207.000	1.309.000
49	Secretaria da Cidade - SECID	20.615.000	243.000	20.858.000
50	Gabinete do Vice-Prefeito	385.000		385.000
66	Autarquia do Regime Próprio Previdenciário dos Servidores Efetivos de Igarassu	24.154.000		24.154.000
69	Fundo Municipal de Saúde - FMS	21.025.000	24.216.000	45.241.000
75	Agência de Meio Ambiente de Igarassu – AMAIG	357.000		357.000
78	Agência de Desenvolvimento do Município de Igarassu - ADESIGA	738.000		738.000



Prefeitura Municipal de Igarassu - 2018

Demonstrativo da Despesa P/ Órgãos Conforme as Fontes de Recursos

Código	Descrição	Recursos de Todas as Fontes		
		Tesouro	Outras Fontes	Total
79	Empresa de Urbanização de Igarassu - URBI	7.014.000		7.014.000
90	Reserva de Contingência	100.000		100.000
	TOTAL	179.298.000	34.329.000	213.627.000

Demonstrativo da Despesa P/ Órgãos Consolidando Projetos e Atividades

Código	Descrição	Recursos de Todas as Fontes		
		Projeto	Atividade	Total
	Poder Legislativo	20.000	7.182.800	7.202.800
01	Câmara Municipal de Igarassu	20.000	7.182.800	7.202.800
	Poder Executivo	11.604.000	161.924.000	173.528.000
30	Gabinete do Prefeito - GAPREF	429.000	1.778.000	2.207.000
31	Gabinete de Planejamento Estratégico, Projetos Especiais e Monitoramento-GPEPEM		453.000	453.000
32	Procuradoria-Geral do Município de Igarassu - PGMIg		1.242.500	1.242.500
33	Controladoria-Geral do Município - CGM		109.000	109.000
36	Secretaria de Gestão Integrada - SEGI		3.963.000	3.963.000
37	Secretaria da Fazenda Municipal - SEFAM		3.182.500	3.182.500
38	Secretaria de Governo - SEGOV	359.000	6.407.000	6.766.000
40	Secretaria da Educação - SEED	2.508.000	63.613.000	66.121.000
41	Secretaria de Políticas Sociais e Educação Profissional - SEPS	415.000	9.527.000	9.942.000
42	Secretaria de Comunicação - SECOM		458.000	458.000
44	Secretaria de Turismo e Cultura - SETUC	524.000	1.226.000	1.750.000
45	Secretaria de Meio Ambiente e Biodiversidade - SEMAB		382.000	382.000
48	Secretaria de Desenvolvimento - SEDES	185.000	1.124.000	1.309.000
49	Secretaria da Cidade - SECID	5.384.000	15.474.000	20.858.000
50	Gabinete do Vice-Prefeito		385.000	385.000
66	Autarquia do Regime Próprio Previdenciário dos Servidores Efetivos de Igarassu		1.050.000	1.050.000
69	Fundo Municipal de Saúde - FMS	1.800.000	43.441.000	45.241.000
75	Agência de Meio Ambiente de Igarassu - AMAIG		357.000	357.000
78	Agência de Desenvolvimento do Município de Igarassu - ADESIGA		738.000	738.000
79	Empresa de Urbanização de Igarassu - URBI		7.014.000	7.014.000
	TOTAL	11.624.000	169.106.800	180.730.800



Prefeitura Municipal de Igarassu - 2018

Demonstrativo da Despesa P/ Unidades Conforme as Fontes de Recursos

Código	Descrição	Recursos de Todas as Fontes		
		Tesouro	Outras Fontes	Total
01	Câmara Municipal de Igarassu	9.000.000		9.000.000
01.100	Câmara Municipal de Igarassu	9.000.000		9.000.000
30	Gabinete do Prefeito - GAPREF	1.778.000	429.000	2.207.000
30.100	Gabinete do Prefeito - GAPREF	1.778.000	429.000	2.207.000
31	Gabinete de Planejamento Estratégico, Projetos Especiais e Monitoramento-GPEPEM	453.000		453.000
31.100	Gabinete de Planejamento Estratégico, Projetos Especiais e Monitoramento-GPEPEM	453.000		453.000
32	Procuradoria-Geral do Município de Igarassu - PGMIG	1.892.500		1.892.500
32.100	Procuradoria-Geral do Município de Igarassu - PGMIG	1.726.500		1.726.500
32.200	Serviço de Proteção ao Consumidor - PROCON	166.000		166.000
33	Controladoria-Geral do Município - CGM	109.000		109.000
33.100	Controladoria-Geral do Município - CGM	109.000		109.000
36	Secretaria de Gestão Integrada - SEGI	8.956.000	230.000	9.186.000
36.100	Secretaria Executiva de Planejamento Orçamentário e Tecnologia - SEPORT	937.000	230.000	1.167.000
36.200	Secretaria Executiva de Gestão de Pessoas - SEGESP	7.189.000		7.189.000
36.300	Assessoria para Acompanhamento de Certames Públicos - Central de Compras	442.000		442.000
36.400	Secretaria de Gestão Integrada - DIRPAT	240.000		240.000
36.500	Secretaria de Gestão Integrada - SEGI	148.000		148.000
37	Secretaria da Fazenda Municipal - SEFAM	5.012.500	192.000	5.204.500
37.100	Secretaria Executiva da Receita - SEREC	1.203.500	192.000	1.395.500
37.200	Secretaria Executiva de Finanças - SEFIN	3.809.000		3.809.000
38	Secretaria de Governo - SEGOV	6.651.000	115.000	6.766.000
38.100	Secretaria Executiva de Relações Institucionais - SERI	583.000		583.000
38.200	Secretaria Executiva de Articulação Social - SEAS	239.000		239.000
38.300	Secretaria Executiva de Lazer, Esportes e Juventude - SELEJ	4.946.000	115.000	5.061.000
38.400	Secretaria de Governo - SEGOV	883.000		883.000
40	Secretaria da Educação - SEED	60.885.000	5.236.000	66.121.000
40.100	Secretaria da Educação - SEED	60.885.000	5.236.000	66.121.000
41	Secretaria de Políticas Sociais e Educação Profissional - SEPS	6.895.000	3.047.000	9.942.000
41.100	Fundo Municipal de Assistência Social - FMAS	2.598.000	2.545.000	5.143.000
41.200	Secretaria Executiva de Desenvolvimento Social e Habitação - SEDESH	1.610.000	312.000	1.922.000
41.300	Secretaria Executiva de Defesa Cidadã - SEDEC	1.941.000	190.000	2.131.000
41.400	Secretaria Executiva da Mulher e Políticas Afirmativas - SEMUPA	170.000		170.000
41.500	Fundo Municipal de Defesa dos Direitos da Criança e Adolescente - FMDCA	414.000		414.000
41.600	Secretaria Executiva de Educação Profissional, Trabalho e Empreendedorismo-SEEPT	162.000		162.000
42	Secretaria de Comunicação - SECOM	458.000		458.000
42.100	Secretaria Executiva de Comunicação - SECOM	458.000		458.000
44	Secretaria de Turismo e Cultura - SETUC	1.336.000	414.000	1.750.000
44.100	Secretaria Executiva de Turismo - SETUR	513.000		513.000
44.200	Secretaria Executiva de Patrimônio Histórico - SEPAH	296.000	414.000	710.000
44.300	Secretaria Executiva de Cultura - SECULT	527.000		527.000
45	Secretaria de Meio Ambiente e Biodiversidade - SEMAB	382.000		382.000
45.100	Secretaria Executiva de Meio Ambiente e Biodiversidade - SEMAB	382.000		382.000
48	Secretaria de Desenvolvimento - SEDES	1.102.000	207.000	1.309.000



Prefeitura Municipal de Igarassu - 2018

Demonstrativo da Despesa P/ Unidades Conforme as Fontes de Recursos

Código	Descrição	Recursos de Todas as Fontes		
		Tesouro	Outras Fontes	Total
48.100	Secretaria Executiva de Comércio e Serviços - SECOMS	679.000		679.000
48.200	Secretaria Executiva de Agricultura e Pesca - SEAGPE	423.000	207.000	630.000
49	Secretaria da Cidade - SECID	20.615.000	243.000	20.858.000
49.100	Secretaria Executiva de Manutenção e Logística - SEMLOG	12.405.000		12.405.000
49.200	Secretaria Executiva de Gestão Administrativa e Obras - SEGAO	8.210.000	243.000	8.453.000
50	Gabinete do Vice-Prefeito	385.000		385.000
50.100	Gabinete do Vice-Prefeito - GABVPREF	385.000		385.000
66	Autarquia do Regime Próprio Previdenciário dos Servidores Efetivos de Igarassu	24.154.000		24.154.000
66.100	Autarquia do Regime Próprio Previdenciário dos Servidores Efetivos de Igarassu	24.154.000		24.154.000
69	Fundo Municipal de Saúde - FMS	21.025.000	24.216.000	45.241.000
69.100	Fundo Municipal de Saúde - FMS	21.025.000	24.216.000	45.241.000
75	Agência de Meio Ambiente de Igarassu - AMAIG	357.000		357.000
75.100	Agência de Meio Ambiente de Igarassu - AMAIG	357.000		357.000
78	Agência de Desenvolvimento do Município de Igarassu - ADESIGA	738.000		738.000
78.100	Agência de Desenvolvimento do Município de Igarassu - ADESIGA	738.000		738.000
79	Empresa de Urbanização de Igarassu - URBI	7.014.000		7.014.000
79.100	Empresa de Urbanização de Igarassu - URBI	7.014.000		7.014.000
90	Reserva de Contingência	100.000		100.000
90.100	Reserva de Contingência	100.000		100.000
	T O T A L	179.298.000	34.329.000	213.627.000

Demonstrativo da Despesa P/ Unidades Consolidando Projetos e Atividades

Código	Descrição	Recursos de Todas as Fontes		
		Projeto	Atividade	Total
01	Câmara Municipal de Igarassu	20.000	7.182.800	7.202.800
01.100	Câmara Municipal de Igarassu	20.000	7.182.800	7.202.800
30	Gabinete do Prefeito - GAPREF	429.000	1.778.000	2.207.000
30.100	Gabinete do Prefeito - GAPREF	429.000	1.778.000	2.207.000
31	Gabinete de Planejamento Estratégico, Projetos Especiais e Monitoramento-GPEPEM		453.000	453.000
31.100	Gabinete de Planejamento Estratégico, Projetos Especiais e Monitoramento-GPEPEM		453.000	453.000
32	Procuradoria-Geral do Município de Igarassu - PGMIG		1.242.500	1.242.500
32.100	Procuradoria-Geral do Município de Igarassu - PGMIG		1.076.500	1.076.500
32.200	Serviço de Proteção ao Consumidor - PROCON		166.000	166.000
33	Controladoria-Geral do Município - CGM		109.000	109.000
33.100	Controladoria-Geral do Município - CGM		109.000	109.000
36	Secretaria de Gestão Integrada - SEGI		3.963.000	3.963.000
36.100	Secretaria Executiva de Planejamento Orçamentário e Tecnologia - SEPORT		1.167.000	1.167.000
36.200	Secretaria Executiva de Gestão de Pessoas - SEGESP		1.966.000	1.966.000
36.300	Assessoria para Acompanhamento de Certames Públicos - Central de Compras		442.000	442.000
36.400	Secretaria de Gestão Integrada - DIRPAT		240.000	240.000
36.500	Secretaria de Gestão Integrada - SEGI		148.000	148.000
37	Secretaria da Fazenda Municipal - SEFAM		3.182.500	3.182.500



Prefeitura Municipal de Igarassu - 2018

Demonstrativo da Despesa P/ Unidades Consolidando Projetos e Atividades

Código	Descrição	Projeto	Recursos de Todas as Fontes	
			Atividade	Total
37.100	Secretaria Executiva da Receita - SEREC		1.395.500	1.395.500
37.200	Secretaria Executiva de Finanças - SEFIN		1.787.000	1.787.000
38	Secretaria de Governo - SEGOV	359.000	6.407.000	6.766.000
38.100	Secretaria Executiva de Relações Institucionais - SERI		583.000	583.000
38.200	Secretaria Executiva de Articulação Social - SEAS		239.000	239.000
38.300	Secretaria Executiva de Lazer, Esportes e Juventude - SELEJ	359.000	4.702.000	5.061.000
38.400	Secretaria de Governo - SEGOV		883.000	883.000
40	Secretaria da Educação - SEED	2.508.000	63.613.000	66.121.000
40.100	Secretaria da Educação - SEED	2.508.000	63.613.000	66.121.000
41	Secretaria de Políticas Sociais e Educação Profissional - SEPS	415.000	9.527.000	9.942.000
41.100	Fundo Municipal de Assistência Social - FMAS	415.000	4.728.000	5.143.000
41.200	Secretaria Executiva de Desenvolvimento Social e Habitação - SEDESH		1.922.000	1.922.000
41.300	Secretaria Executiva de Defesa Cidadã - SEDEC		2.131.000	2.131.000
41.400	Secretaria Executiva da Mulher e Políticas Afirmativas - SEMUPA		170.000	170.000
41.500	Fundo Municipal de Defesa dos Direitos da Criança e Adolescente - FMDCA		414.000	414.000
41.600	Secretaria Executiva de Educação Profissional, Trabalho e Empreendedorismo-SEEPT		162.000	162.000
42	Secretaria de Comunicação - SECOM		458.000	458.000
42.100	Secretaria Executiva de Comunicação - SECOM		458.000	458.000
44	Secretaria de Turismo e Cultura - SETUC	524.000	1.226.000	1.750.000
44.100	Secretaria Executiva de Turismo - SETUR		513.000	513.000
44.200	Secretaria Executiva de Patrimônio Histórico - SEPAH	524.000	186.000	710.000
44.300	Secretaria Executiva de Cultura - SECULT		527.000	527.000
45	Secretaria de Meio Ambiente e Biodiversidade - SEMAB		382.000	382.000
45.100	Secretaria Executiva de Meio Ambiente e Biodiversidade - SEMAB		382.000	382.000
48	Secretaria de Desenvolvimento - SEDES	185.000	1.124.000	1.309.000
48.100	Secretaria Executiva de Comércio e Serviços - SECOMS	185.000	494.000	679.000
48.200	Secretaria Executiva de Agricultura e Pesca - SEAGPE		630.000	630.000
49	Secretaria da Cidade - SECID	5.384.000	15.474.000	20.858.000
49.100	Secretaria Executiva de Manutenção e Logística - SEMLOG		12.405.000	12.405.000
49.200	Secretaria Executiva de Gestão Administrativa e Obras - SEGAO	5.384.000	3.069.000	8.453.000
50	Gabinete do Vice-Prefeito		385.000	385.000
50.100	Gabinete do Vice-Prefeito - GABVPREF		385.000	385.000
66	Autarquia do Regime Próprio Previdenciário dos Servidores Efetivos de Igarassu		1.050.000	1.050.000
66.100	Autarquia do Regime Próprio Previdenciário dos Servidores Efetivos de Igarassu		1.050.000	1.050.000
69	Fundo Municipal de Saúde - FMS	1.800.000	43.441.000	45.241.000
69.100	Fundo Municipal de Saúde - FMS	1.800.000	43.441.000	45.241.000
75	Agência de Meio Ambiente de Igarassu - AMAIG		357.000	357.000
75.100	Agência de Meio Ambiente de Igarassu - AMAIG		357.000	357.000
78	Agência de Desenvolvimento do Município de Igarassu - ADESIGA		738.000	738.000
78.100	Agência de Desenvolvimento do Município de Igarassu - ADESIGA		738.000	738.000
79	Empresa de Urbanização de Igarassu - URBI		7.014.000	7.014.000
79.100	Empresa de Urbanização de Igarassu - URBI		7.014.000	7.014.000
	T O T A L	11.624.000	169.106.800	180.730.800



Prefeitura Municipal de Igarassu - 2018

Demonstrativo da Vinculação de Recursos Próprios Destinados a Manutenção e ao Desenvolvimento do Ensino

Descrição	Valor
Impostos (I)	16.121.800
IPTU	1.606.000
IRRF	3.862.000
ITBI	1.681.000
ISS	8.118.000
Multas e Juros de Mora de Impostos	49.000
Multas e Juros de Mora da Dívida Ativa	121.800
Dívida Ativa de Impostos	684.000
Transferências Constitucionais (II = III + IV)	104.280.400
Transferências da União (III)	48.261.000
Cota-Parte FPM (100%)	47.904.000
Cota-Parte ITR (100%)	247.000
Lei Compl. Nr 87/96 - Lei Kandir (100%)	110.000
Transferências do Estado (IV)	56.019.400
Cota-Parte ICMS (100%)	51.278.000
Cota-Parte IPVA (100%)	4.476.400
Cota-Parte do IPI - Exportação (100%)	265.000
T O T A L (V) = (I + II)	120.402.200
Valor Legal (25%)	30.100.500
Secretaria da Educação - SEED	13.173.000
1.005 Construção, Ampliação, Recuperação, e Equip. da Rede Física do Ensino Fundamental	600.000
1.006 Construção, Ampliação, Recuperação e Equipamento da Escola Aberta Paulo Freire	544.000
1.007 Construção de Quadras Cobertas	50.000
1.008 Construção de uma Área de Recreação nas Escolas Municipais.	100.000
1.009 Construção da Quadras Cobertas.	50.000
2.049 Pessoal e Encargos Sociais dos Profissionais do Magisterio Em Efetivo Exercício do Ensino Fundamental	2.042.000
2.050 Pessoal e Encargos Sociais dos Profissionais do Magisterio Em Efetivo Exercício do Ensino Infantil	267.000
2.051 Pessoal e Encargos Sociais dos Profissionais do Magisterio Em Efetivo Exercício do Ensino de Jovens e Adultos	114.000
2.052 Pessoal e Encargos Sociais dos Profissionais do Magisterio Em Efetivo Exercício do Ensino Infantil - Creche	133.000
2.053 Material Escolar Para Alunos da Rede Municipal de Ensino	700.000
2.054 Manutenção das Ações do Ensino Infantil	1.106.000
2.055 Manutenção da Escola Aberta Paulo Freire	110.000
2.056 Manutenção das Ações da Educação Especial	60.000
2.057 Manutenção das Ações do Ensino Infantil - Creche	468.000
2.065 Transporte Escolar dos Alunos - Ensino Infantil	100.000



Prefeitura Municipal de Igarassu - 2018

Demonstrativo da Vinculação de Recursos Próprios Destinados a Manutenção e ao Desenvolvimento do Ensino

Descrição	Valor
2.066 Transporte Escolar dos Alunos - Ensino Médio	800.000
2.067 Transporte Escolar dos Alunos - Ensino Fundamental	800.000
2.069 Manutenção das Ações do Ensino Fundamental	4.387.000
2.070 Manutenção das Ações do Ensino de Jovens e Adultos	742.000

Documento Assinado Digitalmente por: MARIO RICARDO SANTOS DE LIMA
 Acesso em: 14/07/2018 10:00:00
 URL: https://ce.tce.pe.gov.br/epp/validaDoc.seam Código do documento: 7beb89db-8991-458d-aac4-18ab34be233f



Prefeitura Municipal de Igarassu - 2018

Demonstrativo da Vinculação de Recursos Próprios Destinados a Saúde

Descrição	Valor
Impostos (I)	16.121.800,00
IPTU	1.606.000,00
IRRF	3.862.000,00
ITBI	1.681.000,00
ISS	8.118.000,00
Multas e Juros de Mora de Impostos	49.000,00
Multas e Juros de Mora da Dívida Ativa	121.800,00
Dívida Ativa de Impostos	684.000,00
Transferências Constitucionais (II = III + IV)	104.280.400,00
Transferências da União (III)	48.261.000,00
Cota-Parte FPM (100%)	47.904.000,00
Cota-Parte ITR (100%)	247.000,00
Lei Compl. Nr 87/96 - Lei Kandir (100%)	110.000,00
Transferências do Estado (IV)	56.019.400,00
Cota-Parte ICMS (100%)	51.278.000,00
Cota-Parte IPVA (100%)	4.476.400,00
Cota-Parte do IPI - Exportação (100%)	265.000,00
T O T A L (V) = (I + II)	120.402.200,00
Valor Legal (15%)	18.060.300,00
Fundo Municipal de Saúde - FMS	21.025.000,00
1.016 Investimento na Infra-Estrutura da Rede de Saúde - Atenção Especializada	340.000,00
1.017 Investimento na Rede de Saúde - Atenção Básica	460.000,00
2.124 Manutenção do Conselho Municipal de Saúde	74.000,00
2.125 Gestão das Ações do Fundo Municipal de Saúde	1.473.000,00
2.127 CEO - Centro de Especialidade Odontologia	136.000,00
2.128 CAPS - Centro de Atenção Psicossocial	69.000,00
2.129 Ações da Atenção Básica de Saúde do Município	7.653.000,00
2.130 Assistência Farmacêutica Básica	666.000,00
2.131 Manutenção das Ações de Vigilância Epidemiológica e Ambiental Saúde	279.000,00
2.132 Programa Farmácia Popular	136.000,00
2.133 Manutenção das Ações de Vigilância Sanitária	342.000,00
2.134 Teto Financeiro da Média e Alta Complexidade Ambulatorial e Hospitalar	3.946.000,00
2.135 SAMU - Serviço de Atendimento Móvel de Urgência	637.000,00
2.136 FAEC - Fundo de Ações Estratégicas e Compensação	69.000,00
2.137 Saúde Bucal	738.000,00
2.138 PACS - Agente Comunitário de Saúde	847.000,00
2.139 PSF - Programa Saúde da Família	2.704.000,00
2.140 NASF - Núcleo de Apoio a Saúde da Família	456.000,00



Prefeitura Municipal de Igarassu - 2018

Receita Corrente Líquida

Descrição	Valor
Receitas Correntes (I)	219.137.200,00
Receita Tributária	16.867.000,00
IPTU	1.606.000,00
ISS	8.118.000,00
ITBI	1.681.000,00
Outras Receita Tributárias	5.462.000,00
Receita de Contribuições	9.380.000,00
Receita Patrimonial	4.230.000,00
Receita AgroPecuária	0,00
Receita Industrial	0,00
Receita de Serviços	330.000,00
Transferências Correntes	185.910.400,00
Cota-Parte do FPM	47.904.000,00
Cota-Parte do ICMS	51.278.000,00
Cota-Parte do IPVA	4.476.400,00
Cota-Parte do ITR	247.000,00
Transferências da LC 87/1996	110.000,00
Transferências da LC 61/1989	0,00
Transferências do FUNDEB	44.386.000,00
Outras Transferências Correntes	37.509.000,00
Outras Receitas Correntes	2.419.800,00
Deduções (II)	29.036.200,00
Contrib. Plano Seg Social Servidor	8.180.000,00
Compensação Financ. Entre Regimes Prev.	0,00
Dedução de Receita P/ Formação do FUNDEB	20.856.200,00
Receita Corrente Líquida (III)=(I-II)	190.101.000,00

 Documento Assinado Digitalmente por: MARIO RICARDO SANTOS DE LIMA
 Acesso em: 10/07/2018 14:58:44 -18ab34be233f



Prefeitura Municipal de Igarassu - 2018

Demonstrativo das Receitas de Impostos e Transferências Constitucionais

Descrição	Recursos de Todas as Fontes	
	Assessoria	Valor
Impostos (I)		16.121.800,00
IPTU		1.606.000,00
IRRF		3.862.000,00
ITBI		1.681.000,00
ISS		8.118.000,00
Multas e Juros de Mora de Impostos		49.000,00
Multas e Juros de Mora da Dívida Ativa		121.800,00
Dívida Ativa de Impostos		684.000,00
Transferências Constitucionais (II = III + IV)		104.280.400,00
Transferências da União (III)		48.261.000,00
Cota-Parte FPM (100%)		47.904.000,00
Cota-Parte ITR (100%)		247.000,00
Lei Compl. Nr 87/96 - Lei Kandir (100%)		110.000,00
Transferências do Estado (IV)		56.019.400,00
Cota-Parte ICMS (100%)		51.278.000,00
Cota-Parte IPVA (100%)		4.476.400,00
Cota-Parte do IPI - Exportação (100%)		265.000,00
TOTAL (V) = (I + II)		120.402.200,00

Documento Assinado Digitalmente por: MARIO RICARDO SANTOS DE LIMA
 Assessoria do Documento: 7beb89db-a991-458d-aac4-18ab34be233f



Prefeitura Municipal de Igarassu - 2018

Demonstrativo da Despesa de Pessoal(Legislativo), LRF Art. 55, inciso I, alínea "a" - Anexo I

Descrição	Recursos de Todas as Fontes	
		Valor
DESPESA BRUTA COM PESSOAL (I)		7.814.200,00
Pessoal Ativo		7.325.000,00
Pessoal Inativo e Pensionistas		489.200,00
Outras despesas de pessoal decorrentes de contratos de terceirização (art. 18, § 1º da LRF)		
DESPESAS NÃO COMPUTADAS (art. 19, § 1º da LRF) (II)		
Indenizações por Demissão e Incentivos à Demissão Voluntária		
Decorrentes de Decisão Judicial		
Despesas de Exercícios Anteriores		
Inativos e Pensionistas com Recursos Vinculados		
TOTAL DA DESPESA COM PESSOAL PARA FINS DE APURAÇÃO DO LIMITE - TDP (III) = (I - II)		7.814.200,00
RECEITA CORRENTE LÍQUIDA - RCL (IV)		190.101.000,00
% do TOTAL DA DESPESA COM PESSOAL PARA FINS DE APURAÇÃO DO LIMITE - TDP sobre a RCL (V) = (III/IV)*1		4,11 %
LIMITE MÁXIMO (incisos I, II e III, art. 20 da LRF) - 6,00 %		11.406.060,00
LIMITE PRUDENCIAL (parágrafo único, art. 22 da LRF) - 5,70 %		10.835.757,00

Documento Assinado Digitalmente por: MARIO RICARDO SANTOS DE LIMA
 Assinado em: 2018/08/28 14:05:31
 URL do documento: 7beb89db-4991-458d-aac4-18ab34be233f



Prefeitura Municipal de Igarassu - 2018

Demonstrativo da Despesa de Pessoal(Executivo), LRF Art. 55, inciso I, alínea "a" - Anexo I

Descrição	Recursos de Todas as Fontes	
		Valor
DESPESA BRUTA COM PESSOAL (I)		109.830.500,00
Pessoal Ativo		75.610.000,00
Pessoal Inativo e Pensionistas		34.220.500,00
Outras despesas de pessoal decorrentes de contratos de terceirização (art. 18, § 1º da LRF)		
DESPESAS NÃO COMPUTADAS (art. 19, § 1º da LRF) (II)		8.180.000,00
Indenizações por Demissão e Incentivos à Demissão Voluntária		
Decorrentes de Decisão Judicial		
Despesas de Exercícios Anteriores		
Inativos e Pensionistas com Recursos Vinculados		8.180.000,00
TOTAL DA DESPESA COM PESSOAL PARA FINS DE APURAÇÃO DO LIMITE - TDP (III) = (I - II)		101.650.500,00
RECEITA CORRENTE LÍQUIDA - RCL (IV)		190.101.000,00
% do TOTAL DA DESPESA COM PESSOAL PARA FINS DE APURAÇÃO DO LIMITE - TDP sobre a RCL (V) = (III/IV)*1		53,47
LIMITE MÁXIMO (incisos I, II e III, art. 20 da LRF) - 54,00 %		102.654.540,00
LIMITE PRUDENCIAL (parágrafo único, art. 22 da LRF) - 51,30 %		97.521.813,00

Documento Assinado Digitalmente por: MARIO RICARDO SANTOS DE LIMA
 Assinado em: 2018/08/28 10:41:00
 Endereço eletrônico: http://www.igara.gov.br/portal/pt-br/assinado-digitalmente



Prefeitura Municipal de Igarassu - 2018

Demonstrativo da Receita de Impostos e das Despesas Próprias Com Ações e Serviços Públicos de Saúde, ADCT, art 77 - Anexo XVI

Descrição	Recursos de Todas as Fontes	
	Valor	
QUADRO A - RECEITAS DE IMPOSTOS E TRANSFERÊNCIAS CONSTITUCIONAIS E LEGAIS		
Impostos (I)	16.121.800	13,33
ITR		
IPTU	1.606.000	1,33
IRRF	3.862.000	3,21
ITBI	1.681.000	1,40
ISS	8.118.000	6,74
Multas e Juros de Mora dos Tributos	49.000	0,04
Multas e Juros de Mora da Dívida Ativa	121.800	0,10
Dívida Ativa de Impostos	684.000	0,57
Transferências da União (II)	48.261.000	40,08
Cota-Parte FPM (99%)	47.424.960	39,58
Cota-Parte FPM (1%)	479.040	0,40
Cota-Parte ITR	247.000	0,21
Lei Compl. No. 87/96 - Lei Kandir	110.000	0,09
Transferências do Estado (III)	56.019.400	46,03
Cota-Parte do ICMS (100%)	51.278.000	42,59
Cota-Parte do IPVA	4.476.400	3,72
Cota-Parte do IPI - Exportação (100%)	265.000	0,22
Receitas de Impostos e Transferências Constitucionais e Legais (IV = I + II + III)	120.402.200	100,00
QUADRO B - DESPESAS TOTAL COM AÇÕES E SERVIÇOS PÚBLICOS DE SAÚDE (RECURSO - TESOURO)		
DESPESAS CORRENTES (V)	19.109.000	90,89
Pessoal e Encargos Sociais	8.132.000	38,88
Juros e Encargos da Dívida		
Outras Despesas Correntes	10.977.000	52,01
DESPESAS DE CAPITAL (VI)	1.916.000	9,11
Investimentos	1.916.000	9,11
Inversões Financeiras		
Amortização da Dívida		
Pessoal e Encargos Sociais		
Total (VII = V + VI)	21.025.000	100,00
(-) Inativos e Pensionistas (VIII)		
Despesa Total com Ações e Serviços de Saúde (IX = VII - VIII)	21.025.000	100,00
QUADRO B - DESPESAS TOTAL COM AÇÕES E SERVIÇOS PÚBLICOS DE SAÚDE (RECURSO - SUS)		
DESPESAS CORRENTES (V)	22.159.000	91,51
Pessoal e Encargos Sociais	13.979.000	57,73
Juros e Encargos da Dívida		
Outras Despesas Correntes	8.180.000	33,78



Prefeitura Municipal de Igarassu - 2018

Demonstrativo da Receita de Impostos e das Despesas Próprias Com Ações e Serviços Públicos de Saúde, ADCT, art 77 - Anexo XVI

Descrição	Recursos de Todas as Fontes	
	Valor	%
DESPESAS DE CAPITAL (VI)	2.057.000	8,49
Investimentos	2.057.000	8,49
Inversões Financeiras		
Amortização da Dívida		
Pessoal e Encargos Sociais		
Total (VII = V + VI)	24.216.000	100,00
(-) Inativos e Pensionistas (VIII)		
Despesa Total com Ações e Serviços de Saúde (IX = VII - VIII)	24.216.000	100,00
QUADRO B - DESPESAS TOTAL COM AÇÕES E SERVIÇOS PÚBLICOS DE SAÚDE		
DESPESAS CORRENTES (V)	41.268.000	48,98
Pessoal e Encargos Sociais	22.111.000	30,98
Juros e Encargos da Dívida		
Outras Despesas Correntes	19.157.000	18,00
DESPESAS DE CAPITAL (VI)	3.973.000	4,00
Investimentos	3.973.000	4,00
Inversões Financeiras		
Amortização da Dívida		
Pessoal e Encargos Sociais		
Total (VII = V + VI)	45.241.000	53,98
(-) Inativos e Pensionistas (VIII)		
Despesa Total com Ações e Serviços de Saúde (IX = VII - VIII)	45.241.000	53,98
QUADRO C - RECEITAS DE TRANSFERÊNCIAS DE OUTRAS ESFERA DE GOVERNO PARA SAÚDE (TRANSFERÊNCIAS REGULARES E AUTOMÁTICAS, PAGAMENTOS SERVIÇOS E CONVÊNIOS)		
União (X) - Transferências de Recursos do SUS	23.354.000	96,90
Receita de Prestação de Serviços (SIA/SIH)		
Atenção Básica	12.436.000	51,60
Atenção de MAC Ambulatorial e Hospitalar	8.312.000	34,49
Vigilância em Saúde	835.000	3,45
Assistência Farmacêutica	771.000	3,20
Gestão do SUS		
Investimentos na Rede de Serviços de Saúde		
Convênios		
Transferências de Capital da União	1.000.000	4,15
Outras Transferências Fundo a Fundo		
Estado (XI)	574.000	2,38
Receita de Prestação de Serviços ao Estado		
Convênios		
Outras Transferências do Estado	574.000	2,38
Municípios (XII)		



Prefeitura Municipal de Igarassu - 2018

Demonstrativo das Receitas e Despesas com Manutenção e Desenvolvimento do Ensino - MDE, Lei 9.394/96, Art 72, Anexo X

Descrição	Recursos de Todas as Fontes	Valor
RECEITAS DO ENSINO		
RECEITA RESULTANTE DE IMPOSTOS (caput do art. 212 da Constituição)		
1- RECEITA DE IMPOSTOS		16.121.800,00
1.1- Receita Resultante do Imposto sobre a Propriedade Predial e Territorial Urbana – IPTU		2.460.800,00
1.1.1- IPTU		1.606.000,00
1.1.2- Multas, Juros de Mora e Outros Encargos do IPTU		49.000,00
1.1.3- Dívida Ativa do IPTU		684.000,00
1.1.4- Multas, Juros de Mora, Atualização Monetária e Outros Encargos da Dívida Ativa do IPTU		121.800,00
1.1.5- (-) Deduções da Receita do IPTU		
1.2- Receita Resultante do Imposto sobre Transmissão Inter Vivos – ITBI		1.681.000,00
1.2.1- ITBI		1.681.000,00
1.2.2- Multas, Juros de Mora e Outros Encargos do ITBI		
1.2.3- Dívida Ativa do ITBI		
1.2.4- Multas, Juros de Mora, Atualização Monetária e Outros Encargos da Dívida Ativa do ITBI		
1.2.5- (-) Deduções da Receita do ITBI		
1.3- Receita Resultante do Imposto sobre Serviços de Qualquer Natureza – ISS		8.118.000,00
1.3.1- ISS		8.118.000,00
1.3.2- Multas, Juros de Mora e Outros Encargos do ISS		
1.3.3- Dívida Ativa do ISS		
1.3.4- Multas, Juros de Mora, Atualização Monetária e Outros Encargos da Dívida Ativa do ISS		
1.3.5- (-) Deduções da Receita do ISS		
1.4- Receita Resultante do Imposto de Renda Retido na Fonte – IRRF		3.862.000,00
1.4.1- IRR		3.862.000,00
1.4.2- Multas, Juros de Mora e Outros Encargos do IRRF		
1.4.3- Dívida Ativa do IRRF		
1.4.4- Multas, Juros de Mora, Atualização Monetária e Outros Encargos da Dívida Ativa do IRRF		
1.4.5- (-) Deduções da Receita do IRRF		
1.5- Receita Resultante do Imposto Territorial Rural – ITR (CF, art. 153, §4º, inciso III)		
1.5.1- ITR		
1.5.2- Multas, Juros de Mora e Outros Encargos do ITR		
1.5.3- Dívida Ativa do ITR		
1.5.4- Multas, Juros de Mora, Atualização Monetária e Outros Encargos da Dívida Ativa do ITR		
1.5.5- (-) Deduções da Receita do ITR		
2- RECEITA DE TRANSFERÊNCIAS CONSTITUCIONAIS E LEGAIS		104.280.400,00
2.1- Cota-Parte FPM		47.904.000,00
2.1.1- Parcela referente à CF, art. 159, I, alínea b		47.424.960,00
2.1.2- Parcela referente à CF, art. 159, I, alínea d		479.040,00
2.2- Cota-Parte ICMS		51.278.000,00
2.3- ICMS-Desoneração – L.C. nº87/1996		110.000,00
2.4- Cota-Parte IPI-Exportação		265.000,00
2.5- Cota-Parte ITR		247.000,00



Prefeitura Municipal de Igarassu - 2018

Demonstrativo das Receitas e Despesas com Manutenção e Desenvolvimento do Ensino - MDE, Lei 9.394/96, Art 72, Anexo X

Descrição	Recursos de Todas as Fontes	
	Valor	Valor
2.6- Cota-Parte IPVA	4.476.400,00	4.476.400,00
2.7- Cota-Parte IOF-Ouro		
3- TOTAL DA RECEITA DE IMPOSTOS (1 + 2)	120.402.200,00	120.402.200,00
RECEITAS ADICIONAIS PARA FINANCIAMENTO DO ENSINO		
4- RECEITA DA APLICAÇÃO FINANCEIRA DE OUTROS RECURSOS DE IMPOSTOS VINCULADOS AO ENSINO		
5- RECEITA DE TRANSFERÊNCIAS DO FNDE	4.662.000,00	4.662.000,00
5.1- Transferências do Salário-Educação	2.323.000,00	2.323.000,00
5.2- Outras Transferências do FNDE	2.339.000,00	2.339.000,00
5.3- Aplicação Financeira dos Recursos do FNDE		
6- RECEITA DE TRANSFERÊNCIAS DE CONVÊNIOS	574.000,00	574.000,00
6.1- Transferências de Convênios	574.000,00	574.000,00
6.2- Aplicação Financeira dos Recursos de Convênios		
7- RECEITA DE OPERAÇÕES DE CRÉDITO		
8- OUTRAS RECEITAS PARA FINANCIAMENTO DO ENSINO		
9- TOTAL DAS RECEITAS ADICIONAIS PARA FINANCIAMENTO DO ENSINO (4 + 5 + 6 + 7 + 8)	5.236.000,00	5.236.000,00
RECEITAS DO FUNDEB		
10- RECEITAS DESTINADAS AO FUNDEB	20.856.200,00	20.856.200,00
10.1- Cota-Parte FPM Destinada ao FUNDEB – (20% de 2.1.1)	9.580.800,00	9.580.800,00
10.2- Cota-Parte ICMS Destinada ao FUNDEB – (20% de 2.2)	10.255.600,00	10.255.600,00
10.3- ICMS-Desoneração Destinada ao FUNDEB – (20% de 2.3)	22.000,00	22.000,00
10.4- Cota-Parte IPI-Exportação Destinada ao FUNDEB – (20% de 2.4)	53.000,00	53.000,00
10.5- Cota-Parte ITR ou ITR Arrecadado Destinados ao FUNDEB – (20% de ((1.5 – 1.5.5) + 2.5))	49.400,00	49.400,00
10.6- Cota-Parte IPVA Destinada ao FUNDEB – (20% de 2.6)	895.400,00	895.400,00
11- RECEITAS RECEBIDAS DO FUNDEB	44.507.000,00	44.507.000,00
11.1- Transferências de Recursos do FUNDEB	40.369.000,00	40.369.000,00
11.2- Complementação da União ao FUNDEB	4.017.000,00	4.017.000,00
11.3- Receita de Aplicação Financeira dos Recursos do FUNDEB	121.000,00	121.000,00
12- RESULTADO LÍQUIDO DAS TRANSFERÊNCIAS DO FUNDEB (11.1 – 10)	19.512.800,00	19.512.800,00
PERDA/GANHO NAS TRANSFERÊNCIAS DO FUNDEF		
[SE RESULTADO LÍQUIDO DA TRANSFERÊNCIA (12) > 0] = ACRÉSCIMO RESULTANTE DAS TRANSFERÊNCIAS DO FUNDEB	19.512.800,00	19.512.800,00
[SE RESULTADO LÍQUIDO DA TRANSFERÊNCIA (12) < 0] = DECRÉSCIMO RESULTANTE DAS TRANSFERÊNCIAS DO FUNDEB		
DESPESAS DO FUNDEB		
13- PAGAMENTO DOS PROFISSIONAIS DO MAGISTÉRIO	35.053.000,00	35.053.000,00
13.1- Com Educação Infantil	5.129.000,00	5.129.000,00
13.2- Com Ensino Fundamental	29.924.000,00	29.924.000,00



Prefeitura Municipal de Igarassu - 2018

Demonstrativo das Receitas e Despesas com Manutenção e Desenvolvimento do Ensino - MDE, Lei 9.394/96, Art 72, Anexo X

Descrição	Recursos de Todas as Fontes	
	Valor	Valor
14- OUTRAS DESPESAS	8.771.000,00	8.771.000,00
14.1- Com Educação Infantil	1.169.000,00	1.169.000,00
14.2- Com Ensino Fundamental	7.602.000,00	7.602.000,00
15- TOTAL DAS DESPESAS DO FUNDEB (13 + 14)	43.824.000,00	43.824.000,00
DESPESAS DO TESOURO		
13- PAGAMENTO DOS PROFISSIONAIS DO MAGISTÉRIO	5.164.000,00	5.164.000,00
13.1- Com Educação Infantil	929.000,00	929.000,00
13.2- Com Ensino Fundamental	4.235.000,00	4.235.000,00
14- OUTRAS DESPESAS	5.795.000,00	5.795.000,00
14.1- Com Educação Infantil	1.145.000,00	1.145.000,00
14.2- Com Ensino Fundamental	4.650.000,00	4.650.000,00
15- ENSINO MÉDIO	800.000,00	800.000,00
16- ENSINO SUPERIOR		
17- ENSINO PROFISSIONAL NÃO INTEGRADO AO ENSINO REGULAR	654.000,00	654.000,00
18- OUTRAS	760.000,00	760.000,00
19- TOTAL DAS DESPESAS COM AÇÕES TÍPICAS DE MDE (13 + 14 + 15 + 16 + 17 + 18)	13.173.000,00	13.173.000,00
DEDUÇÕES PARA FINS DE LIMITE DO FUNDEB PARA PAGAMENTO DOS PROFISSIONAIS DO MAGISTÉRIO		
16- RESTOS A PAGAR INSCRITOS NO EXERCÍCIO SEM DISPONIBILIDADE FINANCEIRA DE RECURSOS DO FUNDEB		
17- DESPESAS CUSTEADAS COM O SUPERÁVIT FINANCEIRO, DO EXERCÍCIO ANTERIOR, DO FUNDEB		
18- TOTAL DAS DEDUÇÕES CONSIDERADAS PARA FINS DE LIMITE DO FUNDEB (16 + 17)		
19- MÍNIMO DE 60% DO FUNDEB NA REMUNERAÇÃO DO MAGISTÉRIO COM EDUCAÇÃO INFANTIL E ENSINO FUNDAMENTAL1 $((13 - 18) / (11))$	78,85	78,85
CONTROLE DA UTILIZAÇÃO DE RECURSOS NO EXERCÍCIO SUBSEQÜENTE		
20 – RECURSOS RECEBIDOS DO FUNDEB EM 2017 QUE NÃO FORAM UTILIZADOS		
21 – DESPESAS CUSTEADAS COM O SALDO DO ITEM 20 ATÉ O 1º TRIMESTRE DE 2018 2		
MANUTENÇÃO E DESENVOLVIMENTO DO ENSINO – DESPESAS CUSTEADAS COM A RECEITA RESULTANTE DE IMPOSTOS E RECURSOS DO FUNDEB		
RECEITAS COM AÇÕES TÍPICAS DE MDE		
22 - IMPOSTOS E TRANSFERÊNCIAS DESTINADAS À MDE (25% de 3) *3	30.100.550,00	30.100.550,00
DESPESAS COM AÇÕES TÍPICAS DE MDE		
23- EDUCAÇÃO INFANTIL	8.372.000,00	8.372.000,00
23.1- Despesas Custeadas com Recursos do FUNDEB	6.298.000,00	6.298.000,00
23.2- Despesas Custeadas com Outros Recursos de Impostos	2.074.000,00	2.074.000,00
24- ENSINO FUNDAMENTAL	46.411.000,00	46.411.000,00



Prefeitura Municipal de Igarassu - 2018

Demonstrativo das Receitas e Despesas com Manutenção e Desenvolvimento do Ensino - MDE, Lei 9.394/96, Art 72, Anexo X

Descrição	Recursos de Todas as Fontes	
		Valor
24.1- Despesas Custeadas com Recursos do FUNDEB		37.526.000,00
24.2- Despesas Custeadas com Outros Recursos de Impostos		8.885.000,00
25- ENSINO MÉDIO		800.000,00
26- ENSINO SUPERIOR		
27- ENSINO PROFISSIONAL NÃO INTEGRADO AO ENSINO REGULAR		654.000,00
28- OUTRAS		760.000,00
29- TOTAL DAS DESPESAS COM AÇÕES TÍPICAS DE MDE (23 + 24 + 25 + 26 + 27 + 28)		56.997.000,00
DEDUÇÕES CONSIDERADAS PARA FINS DE LIMITE CONSTITUCIONAL		
30- RESULTADO LÍQUIDO DAS TRANSFERÊNCIAS DO FUNDEB = (12)		19.512.800,00
31- DESPESAS CUSTEADAS COM A COMPLEMENTAÇÃO DO FUNDEB NO EXERCÍCIO		4.017.000,00
32- RECEITA DE APLICAÇÃO FINANCEIRA DOS RECURSOS DO FUNDEB ATÉ O BIMESTRE = (50 h)		121.000,00
33- DESPESAS CUSTEADAS COM O SUPERÁVIT FINANCEIRO, DO EXERCÍCIO ANTERIOR, DO FUNDEB		
34- DESPESAS CUSTEADAS COM O SUPERÁVIT FINANCEIRO, DO EXERCÍCIO ANTERIOR, DE OUTROS RECURSOS DE IMPOSTOS		
35- RESTOS A PAGAR INSCRITOS NO EXERCÍCIO SEM DISPONIBILIDADE FINANCEIRA DE RECURSOS DE IMPOSTOS VINCULADOS AO ENSINO		
36- CANCELAMENTO, NO EXERCÍCIO, DE RESTOS A PAGAR INSCRITOS COM DISPONIBILIDADE FINANCEIRA DE RECURSOS DE IMPOSTOS VINCULADOS AO ENSINO = (46 g)		
37- TOTAL DAS DEDUÇÕES CONSIDERADAS PARA FINS DE LIMITE CONSTITUCIONAL (30 + 31 + 32 + 33 + 34 + 35 + 36)		23.650.800,00
38- TOTAL DAS DESPESAS PARA FINS DE LIMITE ((23 + 24) - (37))		31.132.200,00
39- MÍNIMO DE 25% DAS RECEITAS RESULTANTES DE IMPOSTOS EM MDE5 ((38) / (3) x 100) %		25,00
OUTRAS INFORMAÇÕES PARA CONTROLE		
OUTRAS DESPESAS CUSTEADAS COM RECEITAS ADICIONAIS PARA FINANCIAMENTO DO ENSINO		
40- DESPESAS CUSTEADAS COM A APLICAÇÃO FINANCEIRA DE OUTROS RECURSOS DE IMPOSTOS VINCULADOS AO ENSINO		
41- DESPESAS CUSTEADAS COM A CONTRIBUIÇÃO SOCIAL DO SALÁRIO-EDUCAÇÃO		28.867.000,00
42- DESPESAS CUSTEADAS COM OPERAÇÕES DE CRÉDITO		
43- DESPESAS CUSTEADAS COM OUTRAS RECEITAS PARA FINANCIAMENTO DO ENSINO		5.236.000,00
44- TOTAL DAS OUTRAS DESPESAS CUSTEADAS COM RECEITAS ADICIONAIS PARA FINANCIAMENTO DO ENSINO (40 + 41 + 42 + 43)		34.103.000,00
45- TOTAL GERAL DAS DESPESAS COM MDE (29 + 44)		91.100.000,00



Mapa demonstrativo das leis e decretos referentes aos créditos adicionais (suplementares, especiais ou extraordinários) abertos no exercício, discriminando número de decreto, valor, data e fontes de recursos, com respectivos valores totalizados -

Decreto		Nº 2-A/2018
Data		02/01/2018
Valor Total	R\$	4.106.993,38
Fonte de Recurso		Valor por Fonte
01.05		
01.06	R\$	918.571,90
01.12		
01.13	R\$	2.675.678,27
01.17		
01.18	R\$	250.000,00
01.33	R\$	222.155,41
02.09	R\$	20.000,00
02.15		
02.16	R\$	15.000,00
02.21	R\$	5.587,80
02.23		
02.24		
02.25		
02.26		
02.34		
02.35		
02.40		
02.41		
02.44		
02.48		
02.71		

Decreto		Nº 05/2018
Data		04/01/2018
Valor Total	R\$	559.037,82
Fonte de Recurso		Valor por Fonte
01.05		
01.06	R\$	405.000,00
01.12		
01.13	R\$	126.086,92
01.17	R\$	56.007,29
01.18		
01.33		



02.09	
02.15	
02.16	
02.21	
02.23	R\$ 11.943,61
02.24	
02.25	
02.26	
02.34	
02.35	
02.40	
02.41	
02.44	
02.48	
02.71	

Decreto	Nº 06/2018
Data	05/01/2018
Valor Total	R\$ 910.000,00
Fonte de Recurso	Valor por Fonte
01.05	
01.06	
01.12	
01.13	R\$ 910.000,00
01.17	
01.18	
01.33	
02.09	
02.15	
02.16	
02.21	
02.23	
02.24	
02.25	
02.26	
02.34	
02.35	
02.40	
02.41	
02.44	
02.48	
02.71	

Decreto	Nº 07/2018
Data	09/02/2018
Valor Total	1.991.394,31
Fonte de Recurso	Valor por Fonte



01.05		
01.06		
01.12		
01.13	R\$	1.692.501,31
01.17		
01.18		
01.33		
02.09		
02.15		
02.16	R\$	81.893,00
02.21		
02.23		
02.24		
02.25		
02.26		
02.34		
02.35		
02.40		
02.41		
02.44		
02.52	R\$	17.000,00
02.58	R\$	200.000,00

Decreto		Nº 08/2018
Data		07/03/2018
Valor Total	R\$	1.444.000,00
Fonte de Recurso		Valor por Fonte
01.05		
01.06		
01.12		
01.13		
01.17		
01.18		
01.33		
02.09		
02.15		
02.16		
02.21		
02.23		
02.24		
02.25		
02.26		
02.34		
02.35		
02.40		
02.41		
02.44		



02.48	
02.58	R\$ 1.444.000,00

Decreto	Nº 013/2018
Data	28/03/2018
Valor Total	82.320,00
Fonte de Recurso	Valor por Fonte
01.05	
01.06	
01.12	
01.13	
01.17	
01.18	
01.33	
02.09	
02.15	
02.16	
02.21	
02.23	
02.24	
02.25	R\$ 82.320,00
02.26	
02.34	
02.35	
02.40	
02.41	
02.44	
02.48	
02.71	

Decreto	Nº 014/2018
Data	28/03/2018
Valor Total	497.608,40
Fonte de Recurso	Valor por Fonte
01.05	
01.06	R\$ 249.060,00
01.12	
01.13	R\$ 88.548,40
01.17	R\$ 10.000,00
01.18	
01.33	
02.09	
02.15	
02.16	
02.21	R\$ 150.000,00



02.23	
02.24	
02.25	
02.26	
02.34	
02.35	
02.40	
02.41	
02.44	
02.48	
02.71	

Decreto	Nº 15/2018	
Data	04/04/2018	
Valor Total	R\$	1.631.102,95
Fonte de Recurso	Valor por Fonte	
01.05		
01.06		
01.12		
01.13	R\$	1.527.602,95
01.17		
01.18		
01.33		
02.09		
02.15		
02.16	R\$	103.500,00
02.21		
02.23		
02.24		
02.25		
02.26		
02.34		
02.35		
02.40		
02.41		
02.44		
02.48		
02.71		

Decreto	Nº 17/2018	
Data	13/04/2018	
Valor Total	R\$	222.000,00
Fonte de Recurso	Valor por Fonte	
01.05		
01.06		



01.12	
01.13	
01.17	
01.18	
01.33	
02.09	
02.15	
02.16	
02.21	
02.23	
02.24	
02.25	
02.26	
02.34	
02.35	
02.40	
02.41	
02.44	
02.58	R\$ 222.000,00
02.71	

Decreto		Nº 18/2018
Data		16/04/2018
Valor Total	R\$	1.279.670,20
Fonte de Recurso		Valor por Fonte
01.05		
01.06		
01.12		
01.13	R\$	23.258,00
01.17	R\$	520.000,00
01.18		
01.33		
02.09		
02.15		
02.16		
02.21	R\$	754.412,20
02.23		
02.24		
02.25		
02.26		
02.34		
02.35		
02.40		
02.41		
02.44		



02.48	
02.71	

Decreto	Nº 19/2018
Data	R\$ 43.206,00
Valor Total	R\$ 587.000,00
Fonte de Recurso	Valor por Fonte
01.05	
01.06	
01.12	
01.13	
01.17	
01.18	
01.33	
02.09	
02.15	
02.16	
02.21	
02.23	
02.24	
02.25	
02.26	
02.34	
02.35	
02.40	
02.41	
02.44	
02.58	R\$ 587.000,00
02.71	

Decreto	Nº 20/2018
Data	R\$ 43.205,00
Valor Total	R\$ 2.036.993,60
Fonte de Recurso	Valor por Fonte
01.05	
01.06	
01.12	
01.13	R\$ 1.848.738,91
01.17	
01.18	
01.33	R\$ 56.718,36
02.09	
02.15	
02.16	R\$ 131.536,33
02.21	



02.23	R\$	2.036.993,60
02.24		
02.25		
02.26		
02.34		
02.35		
02.40		
02.41		
02.44		
02.48		
02.71		

Decreto		Nº 22/2018
Data		07/05/2018
Valor Total	R\$	493.000,00
Fonte de Recurso		Valor por Fonte
01.05		
01.06		
01.12		
01.13		
01.17		
01.18		
01.33		
02.09		
02.15		
02.16		
02.21		
02.23		
02.24		
02.25		
02.26		
02.34		
02.35		
02.40		
02.41		
02.44		
02.58	R\$	493.000,00
02.71		

Decreto		Nº 26/2018
Data	R\$	43.234,00
Valor Total	R\$	360.000,00
Fonte de Recurso		Valor por Fonte
01.05		
01.06		



01.12	
01.13	
01.17	
01.18	
01.33	
02.09	
02.15	
02.16	
02.21	
02.23	
02.24	
02.25	
02.26	
02.34	
02.35	
02.40	
02.41	
02.44	
02.62	R\$ 360.000,00
02.71	
Decreto	Nº 27/2018
Data	14/05/2018
Valor Total	R\$ 120.000,00
Fonte de Recurso	Valor por Fonte
01.05	
01.06	
01.12	
01.13	
01.17	
01.18	
01.33	
02.09	
02.15	
02.16	R\$ 120.000,00
02.21	
02.23	
02.24	
02.25	
02.26	
02.34	
02.35	
02.40	
02.41	
02.44	



02.48	
02.71	

Decreto	Nº 27-A/2018
Data	14/05/2018
Valor Total	R\$ 531.141,94
Fonte de Recurso	Valor por Fonte
01.05	
01.06	
01.12	
01.13	
01.17	
01.18	
01.33	
02.09	
02.15	
02.16	
02.21	
02.23	
02.24	
02.25	
02.26	
02.34	
02.35	
02.40	
02.41	
02.44	
02.48	
02.71	R\$ 531.141,94

Decreto	Nº 30/2018
Data	25/05/2018
Valor Total	R\$ 3.211.485,53
Fonte de Recurso	Valor por Fonte
01.05	
01.06	
01.12	
01.13	R\$ 2.845.485,53
01.17	
01.18	
01.33	
02.09	
02.15	
02.16	R\$ 366.000,00
02.21	



02.23	
02.24	
02.25	
02.26	
02.34	
02.35	
02.40	
02.41	
02.44	
02.48	
02.71	

Decreto	Nº 31/2018	
Data	25/0/52018	
Valor Total	R\$	263.525,00
Fonte de Recurso	Valor por Fonte	
01.05		
01.06	R\$	190.000,00
01.12		
01.13	R\$	68.525,00
01.17		
01.18		
01.33		
02.09		
02.15		
02.16		
02.21		
02.23		
02.24		
02.25	R\$	5.000,00
02.26		
02.34		
02.35		
02.40		
02.41		
02.44		
02.48		
02.60		

Decreto	Nº 32/2018	
Data	05/06/2018	
Valor Total	R\$	890.000,00
Fonte de Recurso	Valor por Fonte	
01.05		
01.06		



01.12	
01.13	
01.17	
01.18	
01.33	R\$ 890.000,00
02.09	
02.15	
02.16	
02.21	
02.23	
02.24	
02.25	
02.26	
02.34	
02.35	
02.40	
02.41	
02.44	
02.48	
02.71	

Decreto	Nº 33/2018
Data	13/06/2018
Valor Total	R\$ 686.736,00
Fonte de Recurso	Valor por Fonte
01.05	
01.06	
01.12	
01.13	
01.17	
01.18	
01.33	
02.09	
02.15	
02.16	
02.21	
02.23	
02.24	
02.25	R\$ 686.736,00
02.26	
02.34	
02.35	
02.40	
02.41	
02.44	



02.58	
02.64	

Decreto	Nº 34/2018
Data	13/06/2018
Valor Total	R\$ 147.615,00
Fonte de Recurso	Valor por Fonte
01.05	
01.06	
01.12	
01.13	R\$ 147.115,00
01.17	
01.18	
01.33	
02.09	
02.15	
02.16	
02.21	
02.23	
02.24	
02.25	R\$ 500,00
02.26	
02.34	
02.35	
02.40	
02.41	
02.44	
02.48	
02.71	

Decreto	Nº 35/2018
Data	13/06/2018
Valor Total	R\$ 3.540.693,22
Fonte de Recurso	Valor por Fonte
01.05	
01.06	
01.12	
01.13	R\$ 3.308.993,22
01.17	
01.18	
01.33	
02.09	
02.15	
02.16	R\$ 224.500,00
02.21	



02.23	
02.24	
02.25	
02.26	
02.34	
02.35	
02.40	
02.41	
02.44	
02.48	
02.52	R\$ 7.200,00

Decreto	Nº 39/2018
Data	10/07/2018
Valor Total	R\$ 4.473.231,42
Fonte de Recurso	Valor por Fonte
01.05	
01.06	
01.12	
01.13	R\$ 4.467.731,42
01.17	
01.18	
01.33	
02.09	
02.15	
02.16	R\$ 5.500,00
02.21	
02.23	
02.24	
02.25	
02.26	
02.34	
02.35	
02.40	
02.41	
02.44	
02.48	
02.71	

Decreto	Nº 041/2018
Data	10/07/2018
Valor Total	R\$ 1.462.649,75
Fonte de Recurso	Valor por Fonte
01.05	
01.06	R\$ 673.215,51



01.12		
01.13	R\$	36.623,76
01.17		
01.18		
01.33		
02.09		
02.15		
02.16		
02.21	R\$	96.501,00
02.23	R\$	577.993,48
02.24	R\$	30.000,00
02.25	R\$	48.316,00
02.26		
02.34		
02.35		
02.40		
02.41		
02.44		
02.48		
02.71		

Decreto		Nº 47/2018
Data		26/07/2018
Valor Total	R\$	2.456.000,00
Fonte de Recurso		Valor por Fonte
01.05	R\$	1.100.000,00
01.06		
01.12		
01.13	R\$	1.356.000,00
01.17		
01.18		
01.33		
02.09		
02.15		
02.16		
02.21		
02.23		
02.24		
02.25		
02.26		
02.34		
02.35		
02.40		
02.41		
02.44		



02.48	
02.60	

Decreto	Nº 48/2018
Data	10/08/2018
Valor Total	R\$ 900.000,00
Fonte de Recurso	Valor por Fonte
01.05	
01.06	
01.12	
01.13	R\$ 900.000,00
01.17	
01.18	
01.33	
02.09	
02.15	
02.16	
02.21	
02.23	
02.24	
02.25	
02.26	
02.34	
02.35	
02.40	
02.41	
02.44	
02.48	
02.71	

Decreto	Nº 54/2018
Data	13/08/2018
Valor Total	R\$ 8.379.093,96
Fonte de Recurso	Valor por Fonte
01.05	R\$ 3.200.000,00
01.06	
01.12	
01.13	R\$ 4.604.893,96
01.17	R\$ 200.000,00
01.18	
01.33	
02.09	
02.15	
02.16	R\$ 374.200,00
02.21	



02.23	
02.24	
02.25	
02.26	
02.34	
02.35	
02.40	
02.41	
02.44	
02.48	
02.71	

Decreto	Nº 55/2018	
Data	13/08/2018	
Valor Total	R\$	113.701,00
Fonte de Recurso	Valor por Fonte	
01.05		
01.06		
01.12		
01.13	R\$	33.701,00
01.16		
01.18		
01.33		
02.09		
02.15		
02.16		
02.21		
02.23	R\$	50.000,00
02.24		
02.25	R\$	30.000,00
02.26		
02.34		
02.35		
02.40		
02.41		
02.44		
02.48		
02.71		

Decreto	Nº 57/2018	
Data	14/09/2018	
Valor Total	R\$	1.721.704,63
Fonte de Recurso	Valor por Fonte	
01.05		45.000,00
01.06		



01.12	
01.13	R\$ 1.573.704,63
01.17	
01.18	
01.33	
02.09	
02.15	
02.16	R\$ 33.000,00
02.21	
02.23	
02.24	
02.25	
02.26	
02.34	
02.35	
02.40	
02.41	
02.44	
02.48	
02.71	R\$ 70.000,00

Decreto	Nº 58/2018
Data	14/09/2018
Valor Total	R\$ 1.236.706,99
Fonte de Recurso	Valor por Fonte
01.05	
01.06	R\$ 190.919,00
01.12	
01.13	R\$ 65.700,00
01.17	R\$ 546.740,51
01.18	
01.33	
02.09	
02.15	
02.16	
02.21	R\$ 68.063,48
02.23	R\$ 31.000,00
02.24	R\$ 60.000,00
02.25	R\$ 274.284,00
02.26	
02.34	
02.35	
02.40	
02.41	
02.44	



02.48	
02.71	

Decreto		Nº 61/2018
Data		21/09/2018
Valor Total	R\$	71.000,00
Fonte de Recurso	Valor por Fonte	
01.05		
01.06		
01.12		
01.13		
01.17		
01.18		
01.33		
02.09		
02.15		
02.16		
02.21		
02.23		
02.24		
02.25	R\$	71.000,00
02.26		
02.34		
02.35		
02.40		
02.41		
02.44		
02.48		
02.71		

Decreto		Nº 62/2018
Data		24/09/2018
Valor Total	R\$	610.000,00
Fonte de Recurso	Valor por Fonte	
01.05		
01.06		
01.12		
01.13		
01.17		
01.18		
01.33	R\$	610.000,00
02.09		
02.15		
02.16		
02.21		



02.23	
02.24	
02.25	
02.26	
02.34	
02.35	
02.40	
02.41	
02.44	
02.48	
02.71	
Decreto	Nº 63/2018
Data	26/09/2018
Valor Total	R\$ 125.000,00
Fonte de Recurso	Valor por Fonte
01.05	
01.06	
01.12	
01.13	
01.17	
01.18	
01.33	
02.09	
02.15	
02.16	
02.21	
02.23	
02.24	
02.25	
02.26	
02.34	
02.35	
02.40	
02.41	
02.44	
02.48	
02.52	R\$ 125.000,00

Decreto	Nº 65/2018
Data	26/09/2018
Valor Total	R\$ 5.642.773,09
Fonte de Recurso	Valor por Fonte
01.05	R\$ 3.195.000,00
01.06	



01.12	
01.13	R\$ 2.140.000,00
01.17	R\$ 200.000,00
01.18	
01.33	R\$ 107.773,09
02.09	
02.15	
02.16	
02.21	
02.23	
02.24	
02.25	
02.26	
02.34	
02.35	
02.40	
02.41	
02.44	
02.48	
02.71	

Decreto	Nº 66/2018
Data	26/09/2018
Valor Total	R\$ 627.738,30
Fonte de Recurso	Valor por Fonte
01.05	
01.06	
01.12	
01.13	R\$ 572.738,30
01.17	
01.18	
01.33	
02.09	
02.15	
02.16	
02.21	
02.23	
02.24	
02.25	
02.26	
02.34	
02.35	
02.40	
02.41	
02.44	



02.48	
02.71	R\$ 55.000,00

Decreto	Nº 67/2018
Data	10/10/2018
Valor Total	R\$ 1.110.330,00
Fonte de Recurso	Valor por Fonte
01.05	
01.06	
01.12	
01.13	
01.17	
01.18	
01.33	
02.09	
02.15	
02.16	
02.21	
02.23	
02.24	
02.25	R\$ 1.110.330,00
02.26	
02.34	
02.35	
02.40	
02.41	
02.44	
02.48	
02.71	

Decreto	Nº 68/2018
Data	10/10/2018
Valor Total	R\$ 987.840,00
Fonte de Recurso	Valor por Fonte
01.05	
01.06	
01.12	
01.13	
01.17	
01.18	
01.33	
02.09	
02.15	
02.16	
02.21	



02.23	
02.24	
02.25	R\$ 987.840,00
02.26	
02.34	
02.35	
02.40	
02.41	
02.44	
02.48	
02.71	

Decreto	Nº 69/2018
Data	17/10/2018
Valor Total	R\$ 1.371.712,44
Fonte de Recurso	Valor por Fonte
01.05	
01.06	
01.12	
01.13	R\$ 1.263.712,44
01.17	
01.18	
01.33	
02.09	
02.15	
02.16	R\$ 8.000,00
02.21	
02.23	
02.24	
02.25	
02.26	
02.34	
02.35	
02.40	
02.41	
02.44	
02.48	
02.71	R\$ 100.000,00

Decreto	Nº 70/2018
Data	17/10/2018
Valor Total	R\$ 575.000,00
Fonte de Recurso	Valor por Fonte
01.05	
01.06	



01.12	
01.13	
01.17	
01.18	
01.33	
02.09	
02.15	
02.16	
02.21	
02.23	
02.24	
02.25	
02.26	
02.34	
02.35	
02.40	
02.41	
02.44	
02.48	
02.59	R\$ 575.000,00

Decreto		Nº 76/2018
Data		26/10/2018
Valor Total	R\$	41.399,19
Fonte de Recurso		Valor por Fonte
01.05		
01.06	R\$	8.000,00
01.12		
01.13		
01.17	R\$	2.000,00
01.18		
01.33		
02.09		
02.15		
02.16		
02.21		
02.23	R\$	21.399,19
02.24		
02.25	R\$	10.000,00
02.26		
02.34		
02.35		
02.40		
02.41		
02.44		



02.48	
02.71	

Decreto	Nº 77/2018
Data	26/10/2018
Valor Total	R\$ 1.773.524,00
Fonte de Recurso	Valor por Fonte
01.05	
01.06	
01.12	
01.13	R\$ 1.306.024,00
01.17	
01.18	
01.33	R\$ 138.000,00
02.09	
02.15	
02.16	R\$ 79.500,00
02.21	
02.23	
02.24	
02.25	
02.26	
02.34	
02.35	
02.40	
02.41	
02.44	
02.48	
02.71	R\$ 250.000,00

Decreto	Nº 78/2018
Data	26/10/2018
Valor Total	R\$ 5.893.300,00
Fonte de Recurso	Valor por Fonte
01.05	R\$ 3.650.000,00
01.06	
01.12	
01.13	R\$ 1.938.300,00
01.17	R\$ 205.000,00
01.18	
01.33	
02.09	
02.15	
02.16	R\$ 100.000,00
02.21	



02.23	
02.24	
02.25	
02.26	
02.34	
02.35	
02.40	
02.41	
02.44	
02.48	
02.71	

Decreto	Nº 79/2018	
Data	26/10/2018	
Valor Total	R\$	295.000,00
Fonte de Recurso	Valor por Fonte	
01.05		
01.06		
01.12		
01.13		
01.17		
01.18		
01.33		
02.09		
02.15		
02.16		
02.21		
02.23		
02.24		
02.25		
02.26		
02.34		
02.35		
02.40		
02.41		
02.44		
02.48		
02.58	R\$	295.000,00

Decreto	Nº 80/2018	
Data	26/10/2018	
Valor Total	R\$	1.500.000,00
Fonte de Recurso	Valor por Fonte	
01.05		
01.06		



01.12	
01.13	
01.17	
01.18	
01.33	R\$ 1.500.000,00
02.09	
02.15	
02.16	
02.21	
02.23	
02.24	
02.25	
02.26	
02.34	
02.35	
02.40	
02.41	
02.44	
02.48	
02.71	

Decreto		Nº 81/2018
Data		12/11/2018
Valor Total	R\$	659.875,37
Fonte de Recurso		Valor por Fonte
01.05		
01.06	R\$	58.318,47
01.12		
01.13	R\$	217.356,90
01.17	R\$	175.000,00
01.18		
01.33		
02.09		
02.15		
02.16	R\$	28.000,00
02.21	R\$	137.600,00
02.23	R\$	43.600,00
02.24		
02.25		
02.26		659.875,37
02.34		
02.35		
02.40		
02.41		
02.44		



02.48	
02.71	

Decreto	Nº 83/2018
Data	30/11/2018
Valor Total	R\$ 1.110.330,00
Fonte de Recurso	Valor por Fonte
01.05	
01.06	
01.12	
01.13	
01.17	
01.18	
01.33	
02.09	
02.15	
02.16	
02.21	
02.23	
02.24	
02.25	R\$ 1.110.330,00
02.26	
02.34	
02.35	
02.40	
02.41	
02.44	
02.48	
02.71	

Decreto	Nº 84/2018
Data	30/11/2018
Valor Total	R\$ 6.709.650,81
Fonte de Recurso	Valor por Fonte
01.05	R\$ 3.655.000,00
01.06	
01.12	
01.13	R\$ 2.501.616,37
01.17	R\$ 190.000,00
01.18	
01.33	
02.09	
02.15	
02.16	R\$ 125.000,00
02.21	R\$ 78.667,84



02.23	R\$	159.366,60
02.24		
02.25		
02.26		
02.34		
02.35		
02.40		
02.41		
02.44		
02.48		
02.71		

Decreto		Nº 85/2018
Data		10/12/2018
Valor Total	R\$	1.462.000,00
Fonte de Recurso		Valor por Fonte
01.05		
01.06		
01.12	R\$	1.462.000,00
01.13		
01.17		
01.18		
01.33		
02.09		
02.15		
02.16		
02.21		
02.23		
02.24		
02.25		
02.26		
02.34		
02.35		
02.40		
02.41		
02.44		
02.48		
02.71		

Decreto		Nº 89/2018
Data		11/12/2018
Valor Total	R\$	10.649.939,29
Fonte de Recurso		Valor por Fonte
01.05	R\$	5.525.131,64
01.06		



01.12	
01.13	R\$ 4.686.012,98
01.17	R\$ 357.079,56
01.18	
01.33	
02.09	
02.15	
02.16	R\$ 78.715,11
02.21	R\$ 3.000,00
02.23	
02.24	10.649.939,29
02.25	
02.26	
02.34	
02.35	
02.40	
02.41	
02.44	
02.48	
02.71	

Decreto	Nº 91/2018
Data	27/12/2018
Valor Total	R\$ 2.600.000,00
Fonte de Recurso	Valor por Fonte
01.05	
01.06	
01.12	
01.13	R\$ 2.000.000,00
01.17	
01.18	
01.33	
02.09	
02.15	
02.16	
02.21	
02.23	
02.24	
02.25	
02.26	
02.34	
02.35	
02.40	
02.41	
02.44	



02.58	R\$	200.000,00
02.71	R\$	400.000,00

Código	Descrição
01.05	Rec do FUNDEB - Magisterio em Efetivo Exercicio
01.06	Rec do FUNDEB - Outras Despesas da Educ Basica
01.12	Rec de Contribuições para o RPPS
01.13	Recursos Ordinários - Não vinculados
01.17	Impostos e Transferências Educação - MDE
01.18	Impostos e Transferências - Saúde
01.33	Recursos da Contribuição da Iluminação Pública
02.09	Recursos Transferidos pelo SUS
02.15	Transferências de Convênios - Desporto e Lazer
02.16	Recursos Transferidos pelo FNAS
02.21	Transf de Recursos do FNDE - Salário Educação
02.23	Rec do Prog Nac de Alimentação Escolar – PNAE
02.24	Rec do Prog Nac de Apoio ao Transp Esc – PNATE
02.25	Outras Transferências do FNDE
02.26	Transferências de Convênios – Educação
02.34	Transferências de Convênios - Assistência Social
02.35	Transferências de Convênios - Segurança Pública
02.40	Transferências de Convênios - InfraEstrutura
02.41	Transf de Convênios - Patrim Hist, Artístico e Cult
02.44	Transf de Convênios - Sistema o de Planejamento
02.48	Transferências de Convênios - Pesca e Aquicultura
02.52	Transferências de Convenios- União/Assistência Social
02.58	Transferencia de Convênios-União/Infra-Estrutura Urbana
02.59	Transferencia de Convênios-União/Desporto e Lazer
02.71	FEM - Fundo Estadual de Apoio aos Municípios



Prefeitura Municipal de Igarassu

DECRETO Nº 2-A/2018

EMENTA - Dispõe sobre abertura de crédito adicional suplementar e de outras

O Prefeito do município de Igarassu no uso de suas atribuições e tendo em vista o que dispõe a Lei nº 3051/2017, e Art. 43 inciso III da Lei Federal nº 4.320 de 17/03/64.

DECRETA:

Art. 1º - Fica aberto um crédito adicional suplementar no valor de R\$ 4.106.993,38 (Quatro Milhões, Cento e Seis Mil, Noventa e Noventa e Tres Reais e Trinta e Oito Centavos), destinado a dotação orçamentária abaixo

30.100 - Gabinete do Prefeito - GAPREF

0412270022.006 - Gestão Administrativa do Gabinete do Prefeito

31901300 - OBRIGAÇÕES PATRONAIS

01.13 - Recursos Ordinários - Não vinculados

R\$ 100,00

33904800 - OUTROS AUXÍLIOS FINANCEIROS A PESSOA FÍSICA

01.13 - Recursos Ordinários - Não vinculados

R\$ 1000,00

31.100 - Gabinete de Planejamento Estratégico, Projetos Especiais e Monitoramento-GPEPEM

0412270022.007 - Gestão Administrativa do Gabinete de Planejamento

31909600 - RESSARCIMENTO DE DESPESAS DE PESSOAL REQUISITADO

01.13 - Recursos Ordinários - Não vinculados

R\$ 1000,00

31911300 - OBRIGAÇÕES PATRONAIS

01.13 - Recursos Ordinários - Não vinculados

R\$ 1000,00

33909200 - DESPESAS DE EXERCÍCIOS ANTERIORES

01.13 - Recursos Ordinários - Não vinculados

R\$ 13.783,13

32.100 - Procuradoria-Geral do Município de Igarassu - PGMIG

0412270032.010 - Gestão Administrativa da Procuradoria Geral do Município

31901300 - OBRIGAÇÕES PATRONAIS

01.13 - Recursos Ordinários - Não vinculados

R\$ 50.000,00

32.200 - Serviço de Proteção ao Consumidor - PROCON

0412230042.012 - Gestão Administrativa do Serviço de Proteção ao Consumidor -

33903900 - OUTROS SERVIÇOS DE TERCEIROS - PESSOA JURÍDICA

01.13 - Recursos Ordinários - Não vinculados

R\$ 5.000,00

33909200 - DESPESAS DE EXERCÍCIOS ANTERIORES

01.13 - Recursos Ordinários - Não vinculados

R\$ 406,66

33.100 - Controladoria-Geral do Município - CGM

0412410062.013 - Gestão Administrativa da Controladoria-Geral do Município -

33901400 - DIÁRIAS - CIVIL

01.13 - Recursos Ordinários - Não vinculados

R\$ 15.000,00

33903600 - OUTROS SERVIÇOS DE TERCEIROS - PESSOA FÍSICA

01.13 - Recursos Ordinários - Não vinculados

R\$ 10.000,00

33903900 - OUTROS SERVIÇOS DE TERCEIROS - PESSOA JURÍDICA

01.13 - Recursos Ordinários - Não vinculados

R\$ 139.500,00

44905100 - OBRAS E INSTALAÇÕES

01.13 - Recursos Ordinários - Não vinculados

R\$ 15.000,00

44905200 - EQUIPAMENTOS E MATERIAL PERMANENTE

01.13 - Recursos Ordinários - Não vinculados

R\$ 20.500,00

Documento Assinado Digitalmente por: MARIO RICARDO SANTOS DELIMA
Acesse em: <https://eccc.tec.pe.gov.br/ep/validaDoc.sectm> Código do documento: 41156392-44e6-4ca0-a707-9defaf03263

36.100 - Secretaria Executiva de Planejamento Orçamentário e Tecnologia - SEPORT

0412270112.016 - Gestão Administrativa da Secretaria Executiva de

31909600 - RESSARCIMENTO DE DESPESAS DE PESSOAL REQUISITADO

01.13 - Recursos Ordinários - Não vinculados

R\$ 000,00

33909200 - DESPESAS DE EXERCÍCIOS ANTERIORES

01.13 - Recursos Ordinários - Não vinculados

R\$ 000,00

36.300 - Assessoria para Acompanhamento de Certames Públicos - Central de Compras

0412270192.023 - Gestão Administrativa do Acompanhamento dos Certames Público

33903600 - OUTROS SERVIÇOS DE TERCEIROS - PESSOA FÍSICA

01.13 - Recursos Ordinários - Não vinculados

R\$ 000,00

33909200 - DESPESAS DE EXERCÍCIOS ANTERIORES

01.13 - Recursos Ordinários - Não vinculados

R\$ 000,00

36.400 - Secretaria de Gestão Integrada - DIRPAT

0412270352.024 - Gestão Administrativa da Diretoria de Patrimônio Público

33903000 - MATERIAL DE CONSUMO

01.13 - Recursos Ordinários - Não vinculados

R\$ 000,00

37.100 - Secretaria Executiva da Receita - SEREC

0412310202.027 - Apoiar e Agilizar as Ações de Arrecadação de Tributos

33903900 - OUTROS SERVIÇOS DE TERCEIROS - PESSOA JURÍDICA

01.13 - Recursos Ordinários - Não vinculados

R\$ 000,00

37.200 - Secretaria Executiva de Finanças - SEFIN

0412270062.033 - Gestão Administrativa da Secretaria Executiva de Finanças

33909200 - DESPESAS DE EXERCÍCIOS ANTERIORES

01.13 - Recursos Ordinários - Não vinculados

R\$ 2.155,41

01.33 - Recursos da Contribuição da Iluminação Pública

R\$ 2.155,41

33909400 - Indenizações e Restituições Trabalhistas

01.13 - Recursos Ordinários - Não vinculados

R\$ 000,00

46907100 - PRINCIPAL DÁ DÍVIDA CONTRATUAL RESGATADO

01.13 - Recursos Ordinários - Não vinculados

R\$ 000,00

40.100 - Secretaria da Educação - SEED

1236140002.069 - Manutenção das Ações do Ensino Fundamental

33903600 - OUTROS SERVIÇOS DE TERCEIROS - PESSOA FÍSICA

01.06 - Recursos do FUNDEB - Outras Despesas da Educação Basica

R\$ 853.326,00

33909200 - DESPESAS DE EXERCÍCIOS ANTERIORES

01.06 - Recursos do FUNDEB - Outras Despesas da Educação Basica

R\$ 65.245,90

1236140112.058 - Programas Com o Salário-Educação

33901300 - Obrigações Patronais

02.21 - Transferências de Recursos do FNDE - Salário Educação

R\$ 5.587,80

41.100 - Fundo Municipal de Assistência Social - FMAS

0824430162.073 - Serviços de Proteção Social Básica

33903600 - OUTROS SERVIÇOS DE TERCEIROS - PESSOA FÍSICA

01.13 - Recursos Ordinários - Não vinculados

R\$ 14.000,00

33904800 - OUTROS AUXÍLIOS FINANCEIROS A PESSOA FÍSICA

01.13 - Recursos Ordinários - Não vinculados

R\$ 4.800,00

0824430162.077 - Apoio à Organização e Gestão do Programa Bolsa Família e do

33903000 - MATERIAL DE CONSUMO

02.16 - Recursos Transferidos pelo FNAS

R\$ 15.000,00

0824430162.078 - Fortalecimento do Controle Social

33903600 - OUTROS SERVIÇOS DE TERCEIROS - PESSOA FÍSICA

01.13 - Recursos Ordinários - Não vinculados

R\$ 22.000,00

33909200 - DESPESAS DE EXERCÍCIOS ANTERIORES

01.13 - Recursos Ordinários - Não vinculados

R\$ 2.000,00

41.200 - Secretaria Executiva de Desenvolvimento Social e Habitação - SEDESHDocumento Assinado Digitalmente por: MARIO RICARDO SANTOS DE SOUZA
Acesse em: https://stc.ce.gov.br/opp/validaDoc.seam?Codigo_documento:4115e392-486-486-840-a707e90defa10b263



33903000 - MATERIAL DE CONSUMO		
01.13 - Recursos Ordinários - Não vinculados	R\$	
33903900 - OUTROS SERVIÇOS DE TERCEIROS - PESSOA JURÍDICA		
01.13 - Recursos Ordinários - Não vinculados	R\$	100,00
33909200 - DESPESAS DE EXERCÍCIOS ANTERIORES		
01.13 - Recursos Ordinários - Não vinculados	R\$	100,00
44905200 - EQUIPAMENTOS E MATERIAL PERMANENTE		
01.13 - Recursos Ordinários - Não vinculados	R\$	100,00
1424330142.084 - Apoio Ao Conselho Tutelar		
33903900 - OUTROS SERVIÇOS DE TERCEIROS - PESSOA JURÍDICA		
01.13 - Recursos Ordinários - Não vinculados	R\$	100,00
41.300 - Secretaria Executiva de Defesa Cidadã - SEDEC		
0309110532.090 - Manutenção das Atividades da Secretaria Executiva da Defesa		
33903000 - MATERIAL DE CONSUMO		
01.13 - Recursos Ordinários - Não vinculados	R\$	100,00
33903600 - OUTROS SERVIÇOS DE TERCEIROS - PESSOA FÍSICA		
01.13 - Recursos Ordinários - Não vinculados	R\$	100,00
33904800 - OUTROS AUXÍLIOS FINANCEIROS A PESSOA FÍSICA		
01.13 - Recursos Ordinários - Não vinculados	R\$	100,00
33909200 - DESPESAS DE EXERCÍCIOS ANTERIORES		
01.13 - Recursos Ordinários - Não vinculados	R\$	550,00
44905200 - EQUIPAMENTOS E MATERIAL PERMANENTE		
01.13 - Recursos Ordinários - Não vinculados	R\$	1.000,00
41.400 - Secretaria Executiva da Mulher e Políticas Afirmativas - SEMUPA		
0824410522.092 - Manutenção da Secretaria Executiva da Mulher e Políticas		
33903000 - MATERIAL DE CONSUMO		
01.13 - Recursos Ordinários - Não vinculados	R\$	1.000,00
33904800 - OUTROS AUXÍLIOS FINANCEIROS A PESSOA FÍSICA		
01.13 - Recursos Ordinários - Não vinculados	R\$	1.800,00
33909200 - DESPESAS DE EXERCÍCIOS ANTERIORES		
01.13 - Recursos Ordinários - Não vinculados	R\$	500,00
44905200 - EQUIPAMENTOS E MATERIAL PERMANENTE		
01.13 - Recursos Ordinários - Não vinculados	R\$	7.200,00
41.600 - Secretaria Executiva de Educação Profissional, Trabalho e Empreendedorismo-SEEPT		
0812810502.096 - Gestão Administrativa da Secretaria Executiva de Educação		
33903000 - MATERIAL DE CONSUMO		
01.13 - Recursos Ordinários - Não vinculados	R\$	5.500,00
33909200 - DESPESAS DE EXERCÍCIOS ANTERIORES		
01.13 - Recursos Ordinários - Não vinculados	R\$	500,00
44905200 - EQUIPAMENTOS E MATERIAL PERMANENTE		
01.13 - Recursos Ordinários - Não vinculados	R\$	4.000,00
44.100 - Secretaria Executiva de Turismo - SETUR		
0412270132.099 - Gestão Administrativa da Secretaria Executiva de Turismo		
33904800 - OUTROS AUXÍLIOS FINANCEIROS A PESSOA FÍSICA		
01.13 - Recursos Ordinários - Não vinculados	R\$	10.000,00
33909200 - DESPESAS DE EXERCÍCIOS ANTERIORES		
01.13 - Recursos Ordinários - Não vinculados	R\$	200,00
44.200 - Secretaria Executiva de Patrimônio Histórico - SEPAH		
0412270282.100 - Gestão Administrativa da Secretaria Executiva de Patrimônio		
33909200 - DESPESAS DE EXERCÍCIOS ANTERIORES		
01.13 - Recursos Ordinários - Não vinculados	R\$	200,00
44.300 - Secretaria Executiva de Cultura - SECULT		

Documento Assinado Digitalmente por: MARIO RICARDO SANTOS DE OLIVEIRA
 Acesse em: <https://stcdec.pe.gov.br/epi/validarDoc.seam?CodigoDoDocumento:4115e392-44e6-4ca0-a707-94811013265>

0412270132.105 - Manutenção das Atividades da Secretaria Executiva de Cultura

33909200 - DESPESAS DE EXERCÍCIOS ANTERIORES

01.13 - Recursos Ordinários - Não vinculados

R\$

45.100 - Secretaria Executiva de Meio Ambiente e Biodiversidade - SEMAB

1854230272.107 - Campanha Educativa e Conservação Ambiental

33903900 - OUTROS SERVIÇOS DE TERCEIROS - PESSOA JURÍDICA

01.13 - Recursos Ordinários - Não vinculados

R\$

33904800 - OUTROS AUXÍLIOS FINANCEIROS A PESSOA FÍSICA

01.13 - Recursos Ordinários - Não vinculados

R\$

1854230272.108 - Controle de Animais em Vias Públicas

33903900 - OUTROS SERVIÇOS DE TERCEIROS - PESSOA JURÍDICA

01.13 - Recursos Ordinários - Não vinculados

R\$

48.100 - Secretaria Executiva de Comércio e Serviços - SECOMS

0412230222.111 - Gestão Administrativa da Secretaria Executiva de Comércio e

31909600 - RESSARCIMENTO DE DESPESAS DE PESSOAL REQUISITADO

01.13 - Recursos Ordinários - Não vinculados

R\$

33903600 - OUTROS SERVIÇOS DE TERCEIROS - PESSOA FÍSICA

01.13 - Recursos Ordinários - Não vinculados

R\$

33903900 - OUTROS SERVIÇOS DE TERCEIROS - PESSOA JURÍDICA

01.13 - Recursos Ordinários - Não vinculados

R\$

33909200 - DESPESAS DE EXERCÍCIOS ANTERIORES

01.13 - Recursos Ordinários - Não vinculados

R\$

49.100 - Secretaria Executiva de Manutenção e Logística - SEMLOG

0412270092.119 - Gestão Administrativa da Secretaria Executiva de Manutenção

33909200 - DESPESAS DE EXERCÍCIOS ANTERIORES

01.13 - Recursos Ordinários - Não vinculados

R\$

1512270232.118 - Manutenção da Frota de Veículos da PMI

33903900 - OUTROS SERVIÇOS DE TERCEIROS - PESSOA JURÍDICA

01.13 - Recursos Ordinários - Não vinculados

R\$

49.200 - Secretaria Executiva de Gestão Administrativa e Obras - SEGAO

0412270092.120 - Manutenção das Atividades da Secretaria Executiva de Gestão

33909200 - DESPESAS DE EXERCÍCIOS ANTERIORES

01.13 - Recursos Ordinários - Não vinculados

R\$

1545130121.011 - Melhorias de Infra-estrutura Urbana e Rural

44905200 - EQUIPAMENTOS E MATERIAL PERMANENTE

01.13 - Recursos Ordinários - Não vinculados

R\$

69.100 - Fundo Municipal de Saúde - FMS

1012250022.125 - Gestão das Ações do Fundo Municipal de Saúde

33903000 - MATERIAL DE CONSUMO

01.18 - Impostos e Transferências - Saúde

R\$

33903600 - OUTROS SERVIÇOS DE TERCEIROS - PESSOA FÍSICA

01.18 - Impostos e Transferências - Saúde

R\$

1030150022.129 - Ações da Atenção Básica de Saúde do Município

33903600 - OUTROS SERVIÇOS DE TERCEIROS - PESSOA FÍSICA

01.18 - Impostos e Transferências - Saúde

R\$

02.09 - Recursos Transferidos pelo SUS

R\$

1030250182.134 - Teto Financeiro da Média e Alta Complexidade Ambulatorial e

33903600 - OUTROS SERVIÇOS DE TERCEIROS - PESSOA FÍSICA

01.18 - Impostos e Transferências - Saúde

R\$

Total

R\$

4.106.993,38



Documento Assinado Digitalmente por MARIO RICARDO SANFOS DE LIMA
Acesse em: https://stc.ce.gov.br/epp/validaDoc.seam?Codigo_documento:4115e392-44e6-4ea0-9a07-9defaf019263



Documento Assinado Digitalmente por: MARIANO REARDOSANTOSDELIMA
 Acesse em: https://eic.cce.pe.gov.br/epp/validadoc.aspx?Codigo_documento:4115e392-44e6-4ca0-a707-9defaf0f3263

30.100 - Gabinete do Prefeito - GAPREF

0412270022.006 - Gestão Administrativa do Gabinete do Prefeito		
33903900 - OUTROS SERVIÇOS DE TERCEIROS - PESSOA JURÍDICA		
01.13 - Recursos Ordinários - Não vinculados	R\$	0,00
1545270301.002 - Investimentos do Fundo Estadual de Apoio ao Desenvolvimento		
44905100 - OBRAS E INSTALAÇÕES		
02.71 - FEM - Fundo Estadual de Apoio ao Desenvolvimento Municipal	R\$	0,00

31.100 - Gabinete de Planejamento Estratégico, Projetos Especiais e Monitoramento-GPEPEM

0412270022.007 - Gestão Administrativa do Gabinete de Planejamento		
33903000 - MATERIAL DE CONSUMO		
01.13 - Recursos Ordinários - Não vinculados	R\$	33,13
33903900 - OUTROS SERVIÇOS DE TERCEIROS - PESSOA JURÍDICA		
01.13 - Recursos Ordinários - Não vinculados	R\$	0,00

32.100 - Procuradoria-Geral do Município de Igarassu - PGMIG

0206170039.005 - Encargos Com Precatório Judiciais		
31909100 - SENTENÇAS JUDICIAIS		
01.13 - Recursos Ordinários - Não vinculados	R\$	0,00

32.200 - Serviço de Proteção ao Consumidor - PROCON

0412230042.012 - Gestão Administrativa do Serviço de Proteção ao Consumidor -		
31901100 - VENCIMENTOS E VANTAGENS FIXAS - PESSOAL CIVIL		
01.13 - Recursos Ordinários - Não vinculados	R\$	0,00
33903000 - MATERIAL DE CONSUMO		
01.13 - Recursos Ordinários - Não vinculados	R\$	406,66

36.100 - Secretaria Executiva de Planejamento Orçamentário e Tecnologia - SEPORT

0412210302.015 - Apoio ao Consórcio METRONORTE		
33903900 - OUTROS SERVIÇOS DE TERCEIROS - PESSOA JURÍDICA		
01.13 - Recursos Ordinários - Não vinculados	R\$	0,00
0412670322.017 - Gestão Administrativo da Diretoria da Tecnologia Da		
33903900 - OUTROS SERVIÇOS DE TERCEIROS - PESSOA JURÍDICA		
01.13 - Recursos Ordinários - Não vinculados	R\$	20.403,07

36.200 - Secretaria Executiva de Gestão de Pessoas - SEGESP

0433470042.022 - Realização de Concurso Público		
33903900 - OUTROS SERVIÇOS DE TERCEIROS - PESSOA JURÍDICA		
01.13 - Recursos Ordinários - Não vinculados	R\$	65.000,00

36.400 - Secretaria de Gestão Integrada - DIRPAT

0412270352.024 - Gestão Administrativa da Diretoria de Patrimônio Público		
44905200 - EQUIPAMENTOS E MATERIAL PERMANENTE		
01.13 - Recursos Ordinários - Não vinculados	R\$	5.000,00

37.100 - Secretaria Executiva da Receita - SEREC

0412910202.032 - Programa de Modernização da Administração Tributária e da		
33903900 - OUTROS SERVIÇOS DE TERCEIROS - PESSOA JURÍDICA		
02.42 - Operações de Crédito - PMAT	R\$	64.000,00

37.200 - Secretaria Executiva de Finanças - SEFIN

0412270062.033 - Gestão Administrativa da Secretaria Executiva de Finanças		
31901100 - VENCIMENTOS E VANTAGENS FIXAS - PESSOAL CIVIL		
01.13 - Recursos Ordinários - Não vinculados	R\$	494.155,41
33903000 - MATERIAL DE CONSUMO		
01.13 - Recursos Ordinários - Não vinculados	R\$	10.000,00
1113170069.011 - Encargos Com PASEP		
33904700 - OBRIGAÇÕES TRIBUTÁRIAS E CONTRIBUTIVAS		
01.13 - Recursos Ordinários - Não vinculados	R\$	222.155,41

38.400 - Secretaria de Governo - SEGOV

2413110052.039 - Divulgação das Atividades Governamentais
 33903900 - OUTROS SERVIÇOS DE TERCEIROS - PESSOA JURÍDICA
 01.13 - Recursos Ordinários - Não vinculados

R\$



Documento Assinado Digitalmente por: MARIO RICARDO SANTIAGO DE LIMA
 Acesse em: https://stc.ce.te.pe.gov.br/epp/validaDoc.seam?codigoDocumento=4115e392-4e6-4ca0-a707-99defaf013263

00,00
 32,50
 6,00
 3,40
 7,80
 00,00
 00,00
 00,00
 000,00
 000,00
 15.000,00
 15.000,00
 18.000,00
 10.000,00
 12.800,00
 10.000,00
 30.000,00
 36.000,00
 18.000,00
 10.000,00

40.100 - Secretaria da Educação - SEED

1236140002.069 - Manutenção das Ações do Ensino Fundamental
 33903000 - MATERIAL DE CONSUMO
 01.17 - Impostos e Transferências Educação - MDE
 33903900 - OUTROS SERVIÇOS DE TERCEIROS - PESSOA JURÍDICA
 01.06 - Recursos do FUNDEB - Outras Despesas da Educação Básica
 01.17 - Impostos e Transferências Educação - MDE
 1236140112.058 - Programas Com o Salário-Educação
 33902000 - AUXÍLIO FINANCEIRO A PESQUISADORES
 02.21 - Transferências de Recursos do FNDE - Salário Educação

R\$

R\$

R\$

R\$

41.100 - Fundo Municipal de Assistência Social - FMAS

0824430162.073 - Serviços de Proteção Social Básica
 33903900 - OUTROS SERVIÇOS DE TERCEIROS - PESSOA JURÍDICA
 01.13 - Recursos Ordinários - Não vinculados
 02.16 - Recursos Transferidos pelo FNAS
 44905200 - EQUIPAMENTOS E MATERIAL PERMANENTE
 01.13 - Recursos Ordinários - Não vinculados
 0824430162.074 - Serviços de Proteção Social Especial de Média Complexidade
 33903600 - OUTROS SERVIÇOS DE TERCEIROS - PESSOA FÍSICA
 01.13 - Recursos Ordinários - Não vinculados
 0824430162.078 - Fortalecimento do Controle Social
 44905200 - EQUIPAMENTOS E MATERIAL PERMANENTE
 01.13 - Recursos Ordinários - Não vinculados

R\$

R\$

R\$

R\$

R\$

41.200 - Secretaria Executiva de Desenvolvimento Social e Habitação - SEDESH

0412270102.086 - Gestão Administrativa da Sec. Executiva de Desenvolvimento Social e Habitação
 33903600 - OUTROS SERVIÇOS DE TERCEIROS - PESSOA FÍSICA
 01.13 - Recursos Ordinários - Não vinculados
 0824230132.085 - Apoio a Pessoas Portadoras de Deficiência
 33903900 - OUTROS SERVIÇOS DE TERCEIROS - PESSOA JURÍDICA
 01.13 - Recursos Ordinários - Não vinculados
 0824430132.087 - Promoção e Incentivo as Atividades de Assistência Social
 33903600 - OUTROS SERVIÇOS DE TERCEIROS - PESSOA FÍSICA
 01.13 - Recursos Ordinários - Não vinculados
 33903900 - OUTROS SERVIÇOS DE TERCEIROS - PESSOA JURÍDICA
 01.13 - Recursos Ordinários - Não vinculados
 1424330142.084 - Apoio Ao Conselho Tutelar
 33903600 - OUTROS SERVIÇOS DE TERCEIROS - PESSOA FÍSICA
 01.13 - Recursos Ordinários - Não vinculados

R\$

R\$

R\$

R\$

R\$

41.300 - Secretaria Executiva de Defesa Cidadã - SEDEC

0618230012.091 - Prevenção Com Segurança
 33903900 - OUTROS SERVIÇOS DE TERCEIROS - PESSOA JURÍDICA
 01.13 - Recursos Ordinários - Não vinculados
 02.64 - Transferências de Convênios - Estado/Sistema de Segurança Pública
 44905200 - EQUIPAMENTOS E MATERIAL PERMANENTE
 01.13 - Recursos Ordinários - Não vinculados
 02.64 - Transferências de Convênios - Estado/Sistema de Segurança Pública
 1418230132.088 - Apoio as Ações da Defesa Civil de Igarassu
 33903600 - OUTROS SERVIÇOS DE TERCEIROS - PESSOA FÍSICA
 01.13 - Recursos Ordinários - Não vinculados

R\$

R\$

R\$

R\$

R\$

33903900 - OUTROS SERVIÇOS DE TERCEIROS - PESSOA JURÍDICA		
01.13 - Recursos Ordinários - Não vinculados	R\$	
41.400 - Secretaria Executiva da Mulher e Políticas Afirmativas - SEMUPA		
0824410522.092 - Manutenção da Secretaria Executiva da Mulher e Políticas		
33903200 - MATERIAL DE DISTRIBUIÇÃO GRATUITA		
01.13 - Recursos Ordinários - Não vinculados	R\$	100,00
33903900 - OUTROS SERVIÇOS DE TERCEIROS - PESSOA JURÍDICA		
01.13 - Recursos Ordinários - Não vinculados	R\$	100,00
0842230164.005 - Ações de Apoio ao Combate a Violência contra a Mulher.		
33903000 - MATERIAL DE CONSUMO		
01.13 - Recursos Ordinários - Não vinculados	R\$	100,00
33903600 - OUTROS SERVIÇOS DE TERCEIROS - PESSOA FÍSICA		
01.13 - Recursos Ordinários - Não vinculados	R\$	100,00
33903900 - OUTROS SERVIÇOS DE TERCEIROS - PESSOA JURÍDICA		
01.13 - Recursos Ordinários - Não vinculados	R\$	100,00
44905200 - EQUIPAMENTOS E MATERIAL PERMANENTE		
01.13 - Recursos Ordinários - Não vinculados	R\$	100,00
41.600 - Secretaria Executiva de Educação Profissional, Trabalho e Empreendedorismo-SEPT		
0812810502.096 - Gestão Administrativa da Secretaria Executiva de Educação		
33903600 - OUTROS SERVIÇOS DE TERCEIROS - PESSOA FÍSICA		
01.13 - Recursos Ordinários - Não vinculados	R\$	100,00
1133330044.003 - Ampliação dos Serviços de Qualificação Profissional. Emenda		
33903900 - OUTROS SERVIÇOS DE TERCEIROS - PESSOA JURÍDICA		
01.13 - Recursos Ordinários - Não vinculados	R\$	150,00
44.200 - Secretaria Executiva de Patrimônio Histórico - SEPAH		
0412270282.100 - Gestão Administrativa da Secretaria Executiva de Patrimônio		
44905200 - EQUIPAMENTOS E MATERIAL PERMANENTE		
01.13 - Recursos Ordinários - Não vinculados	R\$	600,00
1339130171.010 - Restauração, Revitalização do Patrimônio Histórico		
33903900 - OUTROS SERVIÇOS DE TERCEIROS - PESSOA JURÍDICA		
02.65 - Transferências de Convênios - Estado/Patrimônio Histórico Artístico e Cultural	R\$	100.000,00
44905100 - OBRAS E INSTALAÇÕES		
01.13 - Recursos Ordinários - Não vinculados	R\$	10.000,00
45.100 - Secretaria Executiva de Meio Ambiente e Biodiversidade - SEMAB		
1854230272.107 - Campanha Educativa e Conservação Ambiental		
33903600 - OUTROS SERVIÇOS DE TERCEIROS - PESSOA FÍSICA		
01.13 - Recursos Ordinários - Não vinculados	R\$	4.000,00
48.200 - Secretaria Executiva de Agricultura e Pesca - SEAGPE		
2060630202.116 - Parceria Técnica Rural e de Pesca		
33903000 - MATERIAL DE CONSUMO		
02.48 - Transferências de Convênios - União/Pesca e Aquicultura	R\$	50.000,00
49.100 - Secretaria Executiva de Manutenção e Logística - SEMLOG		
1512270232.118 - Manutenção da Frota de Veículos da PMI		
33903000 - MATERIAL DE CONSUMO		
01.13 - Recursos Ordinários - Não vinculados	R\$	100.000,00
1545230282.117 - Serviço de Limpeza Urbana		
33903900 - OUTROS SERVIÇOS DE TERCEIROS - PESSOA JURÍDICA		
01.13 - Recursos Ordinários - Não vinculados	R\$	1.000.000,00
49.200 - Secretaria Executiva de Gestão Administrativa e Obras - SEGAO		
0412270092.120 - Manutenção das Atividades da Secretaria Executiva de Gestão		
33903600 - OUTROS SERVIÇOS DE TERCEIROS - PESSOA FÍSICA		
01.13 - Recursos Ordinários - Não vinculados	R\$	12.480,00
33903900 - OUTROS SERVIÇOS DE TERCEIROS - PESSOA JURÍDICA		



Documento Assinado Digitalmente por: MARIO REARDOS ANTOS DELINEA
 Acesse em: https://tce.ce.gov.br/epp/validaDocumento.htm Código do documento: 4115e392-44e6-4ca0-a707-9defa013263



Documento Assinado Digitalmente por: MÁRIO RICARDO SANTOS DE LIMA
 Acesse em: <https://eccc.pe.gov.br/epp/validar>
 Código do documento: 4115e392-44e6-4ca0-a707-9defaf013263

01.13 - Recursos Ordinários - Não vinculados	R\$	00,00
69.100 - Fundo Municipal de Saúde - FMS		
1012250022.125 - Gestão das Ações do Fundo Municipal de Saúde		
33903300 - PASSAGENS E DESPESAS COM LOCOMOÇÃO		
01.18 - Impostos e Transferências - Saúde	R\$	00,00
78.100 - Agência de Desenvolvimento do Município de Igarassu - ADESIGA		
0412270292.145 - Gestão Administrativa da Agência de Desenvolvimento De		
31900400 - CONTRATAÇÃO POR TEMPO DETERMINADO		
01.13 - Recursos Ordinários - Não vinculados	R\$	100,00
31901100 - VENCIMENTOS E VANTAGENS FIXAS - PESSOAL CIVIL		
01.13 - Recursos Ordinários - Não vinculados	R\$	200,00
33903900 - OUTROS SERVIÇOS DE TERCEIROS - PESSOA JURÍDICA		
01.13 - Recursos Ordinários - Não vinculados	R\$	100,00
Total	R\$	4.100.033,38

Art. 3º - Este decreto entrará em vigor na data de sua publicação.

Art. 4º - Revogam-se as disposições em contrário.

Igarassu, em 02/01/2018

 MÁRIO RICARDO SANTOS DE LIMA
 PREFEITO



IGARASSU
PREFEITURA MUNICIPAL

Prefeitura Municipal de Igarassu

DECRETO Nº 05/2018

EMENTA - Dispõe sobre abertura de crédito adicional suplementar e de outras

O Prefeito do município de Igarassu no uso de suas atribuições e tendo em vista o que dispõe a Lei nº 3051/2017, e Art. 43 inciso III da Lei Federal nº 4.320 de 17/03/64.

DECRETA:

Art. 1º - Fica aberto um crédito adicional suplementar no valor de R\$ 599.037,82 (Quinhentos e Noventa e Nove Mil, Trinta e Sete Reais e Oitenta e Dois Centavos), destinado a dotação orçamentária abaixo discriminada:

38.300 - Secretaria Executiva de Lazer, Esportes e Juventude - SELEJ

0412270272.038 - Gestão Administrativa da Secretaria Executiva de Lazer,

44905200 - EQUIPAMENTOS E MATERIAL PERMANENTE

01.13 - Recursos Ordinários - Não vinculados R\$

40.100 - Secretaria da Educação - SEED

1236140002.069 - Manutenção das Ações do Ensino Fundamental

33909200 - DESPESAS DE EXERCÍCIOS ANTERIORES

01.17 - Impostos e Transferências Educação - MDE R\$

1236340072.055 - Manutenção da Escola Aberta Paulo Freire

33909200 - DESPESAS DE EXERCÍCIOS ANTERIORES

01.17 - Impostos e Transferências Educação - MDE R\$

1236540012.054 - Manutenção das Ações do Ensino Infantil

33903000 - MATERIAL DE CONSUMO

01.06 - Recursos do FUNDEB - Outras Despesas da Educação Básica R\$

33909200 - DESPESAS DE EXERCÍCIOS ANTERIORES

01.17 - Impostos e Transferências Educação - MDE R\$

1236540022.057 - Manutenção das Ações do Ensino Infantil - Creche

33903000 - MATERIAL DE CONSUMO

01.06 - Recursos do FUNDEB - Outras Despesas da Educação Básica R\$

33909200 - DESPESAS DE EXERCÍCIOS ANTERIORES

01.17 - Impostos e Transferências Educação - MDE R\$

1236540102.061 - Alimentação Escolar - Creche

33903000 - MATERIAL DE CONSUMO

02.23 - Recursos do Programa Nacional de Alimentação Escolar ? PNAE R\$

1236740102.060 - Alimentação Escolar - Ensino Especial

33903000 - MATERIAL DE CONSUMO

02.23 - Recursos do Programa Nacional de Alimentação Escolar ? PNAE R\$

1236840082.047 - Manutenção da Biblioteca Municipal

33903900 - OUTROS SERVIÇOS DE TERCEIROS - PESSOA JURÍDICA

01.13 - Recursos Ordinários - Não vinculados R\$

33909200 - DESPESAS DE EXERCÍCIOS ANTERIORES

01.13 - Recursos Ordinários - Não vinculados R\$

1236840082.048 - Gestão Administrativa da Secretaria de Educação

33903600 - OUTROS SERVIÇOS DE TERCEIROS - PESSOA FÍSICA

01.13 - Recursos Ordinários - Não vinculados R\$

33903900 - OUTROS SERVIÇOS DE TERCEIROS - PESSOA JURÍDICA



Documento Assinado Digitalmente por: MARIO RICARDO SANTOS DELIMA
Acesse em: https://etec.tec.pe.gov.br/ep/validaDoc.seam?Codigo_documento=4115e392-44e6-4e40-a707-9defaf013263



01.13 - Recursos Ordinários - Não vinculados	R\$	
33909200 - DESPESAS DE EXERCÍCIOS ANTERIORES		
01.13 - Recursos Ordinários - Não vinculados	R\$	
44905200 - EQUIPAMENTOS E MATERIAL PERMANENTE		
01.13 - Recursos Ordinários - Não vinculados	R\$	
49.200 - Secretaria Executiva de Gestão Administrativa e Obras - SEGAO		
1545130121.011 - Melhorias de Infra-estrutura Urbana e Rural		
33903000 - MATERIAL DE CONSUMO		
01.13 - Recursos Ordinários - Não vinculados	R\$	
Total	R\$	59.177,82
Art. 2º - O crédito de que se trata o artigo anterior correrá por conta da anulação das dotações discriminadas abaixo:		
38.300 - Secretaria Executiva de Lazer, Esportes e Juventude - SELEJ		
0412270272.038 - Gestão Administrativa da Secretaria Executiva de Lazer,		
33903000 - MATERIAL DE CONSUMO		
01.13 - Recursos Ordinários - Não vinculados	R\$	
40.100 - Secretaria da Educação - SEED		
1236140002.069 - Manutenção das Ações do Ensino Fundamental		
33903300 - PASSAGENS E DESPESAS COM LOCOMOÇÃO		
01.06 - Recursos do FUNDEB - Outras Despesas da Educação Básica	R\$	
33903900 - OUTROS SERVIÇOS DE TERCEIROS - PESSOA JURÍDICA		
01.06 - Recursos do FUNDEB - Outras Despesas da Educação Básica	R\$	2.440,00
01.17 - Impostos e Transferências Educação - MDE	R\$	148,36
1236340072.055 - Manutenção da Escola Aberta Paulo Freire		
33903900 - OUTROS SERVIÇOS DE TERCEIROS - PESSOA JURÍDICA		
01.17 - Impostos e Transferências Educação - MDE	R\$	606,42
1236440092.043 - Transporte Escolar dos Alunos - Ensino Superior		
33903900 - OUTROS SERVIÇOS DE TERCEIROS - PESSOA JURÍDICA		
01.13 - Recursos Ordinários - Não vinculados	R\$	50.000,00
1236540012.054 - Manutenção das Ações do Ensino Infantil		
33901400 - DIÁRIAS - CIVIL		
01.06 - Recursos do FUNDEB - Outras Despesas da Educação Básica	R\$	15.000,00
33901800 - AUXÍLIO FINANCEIRO A ESTUDANTES		
01.06 - Recursos do FUNDEB - Outras Despesas da Educação Básica	R\$	18.000,00
33903300 - PASSAGENS E DESPESAS COM LOCOMOÇÃO		
01.06 - Recursos do FUNDEB - Outras Despesas da Educação Básica	R\$	24.000,00
33903900 - OUTROS SERVIÇOS DE TERCEIROS - PESSOA JURÍDICA		
01.17 - Impostos e Transferências Educação - MDE	R\$	625,17
1236540022.057 - Manutenção das Ações do Ensino Infantil - Creche		
33901800 - AUXÍLIO FINANCEIRO A ESTUDANTES		
01.06 - Recursos do FUNDEB - Outras Despesas da Educação Básica	R\$	15.000,00
33903900 - OUTROS SERVIÇOS DE TERCEIROS - PESSOA JURÍDICA		
01.17 - Impostos e Transferências Educação - MDE	R\$	8.699,75
1236540102.063 - Alimentação Escolar - Pré-Escola		
33903000 - MATERIAL DE CONSUMO		
02.23 - Recursos do Programa Nacional de Alimentação Escolar ? PNAE	R\$	10.252,61
1236640032.070 - Manutenção das Ações do Ensino de Jovens e Adultos		
33901400 - DIÁRIAS - CIVIL		
01.06 - Recursos do FUNDEB - Outras Despesas da Educação Básica	R\$	20.000,00
33901800 - AUXÍLIO FINANCEIRO A ESTUDANTES		
01.06 - Recursos do FUNDEB - Outras Despesas da Educação Básica	R\$	23.000,00
33903000 - MATERIAL DE CONSUMO		

Documento Assinado Digitalmente por: MARIO RICARDO SANTOS DELIMA
Acesse em: https://stcexce19.gov.br/epv/validaDoc.seam?Codigo_documento=5115639244004eaoa7079defar013263

01.06 - Recursos do FUNDEB - Outras Despesas da Educação Básica	R\$	
1236640102.062 - Alimentação Escolar - Jovens e Adultos		
33903000 - MATERIAL DE CONSUMO		
02.23 - Recursos do Programa Nacional de Alimentação Escolar ? PNAE	R\$	1,00
1236840082.044 - Fardamento Para Alunos da Rede Municipal de Ensino		
33903000 - MATERIAL DE CONSUMO		
01.13 - Recursos Ordinários - Não vinculados	R\$	10,00
1236840082.047 - Manutenção da Biblioteca Municipal		
33903000 - MATERIAL DE CONSUMO		
01.13 - Recursos Ordinários - Não vinculados	R\$	8,51
1236840082.048 - Gestão Administrativa da Secretaria de Educação		
33901400 - DIÁRIAS - CIVIL		
01.13 - Recursos Ordinários - Não vinculados	R\$	2,00
33903000 - MATERIAL DE CONSUMO		
01.13 - Recursos Ordinários - Não vinculados	R\$	4,00
Total	R\$	27,82

Art. 3º - Este decreto entrará em vigor na data de sua publicação.

Art. 4º - Revogam-se as disposições em contrário.

Igarassu, em 04/01/2018

MÁRIO RICARDO SANTOS DE LIMA
PREFEITO



Documento Assinado Digitalmente por: MÁRIO RICARDO SANTOS DE LIMA
 Acesse em: <https://stc.ce.gov.br/epd/validaDoc5.asp> Código do documento: 4115e392-44e6-4ca0-a707-9ddefar013263



Documento Assinado Digitalmente por: MÁRIO RICARDO SANTOS DE LIMA
Acesse em: https://etce.tce.pe.gov.br/ep/validaDoc.seam?Codigo_documento=41156392-44e6-4ca0-a707-90dafa03263

Prefeitura Municipal de Igarassu

DECRETO Nº 6/2018

EMENTA - Dispõe sobre abertura de crédito adicional suplementar e de outras

O Prefeito do município de Igarassu no uso de suas atribuições e tendo em vista o que dispõe a Lei nº 3051/2017, e Art. 43 inciso III da Lei Federal nº 4.320 de 17/03/64.

DECRETA:

Art. 1º - Fica aberto um crédito adicional suplementar no valor de R\$ 910.000,00 (Novecentos e Dez Mil Reais), destinado dotação orçamentária abaixo discriminada:

37.200 - Secretaria Executiva de Finanças - SEFIN

0412270062.033 - Gestão Administrativa da Secretaria Executiva de Finanças

33903900 - OUTROS SERVIÇOS DE TERCEIROS - PESSOA JURÍDICA

01.33 - Recursos da Contribuição da Iluminação Pública

R\$ 910.000,00

79.100 - Empresa de Urbanização de Igarassu - URBI

0412270182.147 - Gestão Administrativa da URBI

31901300 - OBRIGAÇÕES PATRONAIS

01.13 - Recursos Ordinários - Não vinculados

R\$ 300.000,00

2575230312.148 - Manutenção e Expansão da Rede de Iluminação Pública

33903900 - OUTROS SERVIÇOS DE TERCEIROS - PESSOA JURÍDICA

01.13 - Recursos Ordinários - Não vinculados

R\$ 310.000,00

Total R\$ 910.000,00

Art. 2º - O crédito de que se trata o artigo anterior correrá por conta da anulação das dotações discriminadas abaixo:

Excesso de Arrecadação

R\$ 910.000,00

Total R\$ 910.000,00

Art. 3º - Este decreto entrará em vigor na data de sua publicação.

Art. 4º - Revogam-se as disposições em contrário.

Igarassu, em 05/01/2018

MÁRIO RICARDO SANTOS DE LIMA
PREFEITO



Prefeitura Municipal de Igarassu

DECRETO Nº 07/2018

EMENTA - Dispõe sobre abertura de crédito adicional suplementar e de outras

O Prefeito do município de Igarassu no uso de suas atribuições e tendo em vista o que dispõe a Lei nº 3051/2017, e Art. 43 inciso III da Lei Federal nº 4.320 de 17/03/64.

DECRETA:

Art. 1º - Fica aberto um crédito adicional suplementar no valor de R\$ 1.991.394,31 (Um Milhão, Novecentos e Noventa e Um Mil, Trezentos e Noventa e Quatro Reais e Trinta e Um Centavos), destinado a dotação

30.100 - Gabinete do Prefeito - GAPREF

0412270022.006 - Gestão Administrativa do Gabinete do Prefeito

33909200 - DESPESAS DE EXERCÍCIOS ANTERIORES

01.13 - Recursos Ordinários - Não vinculados

R\$ 0,00

0824420032.005 - Apoio Às Entidades Não Governamentais

33504300 - SUBVENÇÕES SOCIAIS

01.13 - Recursos Ordinários - Não vinculados

R\$ 0,000,00

31.100 - Gabinete de Planejamento Estratégico, Projetos Especiais e Monitoramento-GPEPEM

0412270022.007 - Gestão Administrativa do Gabinete de Planejamento

31909600 - RESSARCIMENTO DE DESPESAS DE PESSOAL REQUISITADO

01.13 - Recursos Ordinários - Não vinculados

R\$ 1.000,00

33903900 - OUTROS SERVIÇOS DE TERCEIROS - PESSOA JURÍDICA

01.13 - Recursos Ordinários - Não vinculados

R\$ 2.000,00

32.100 - Procuradoria-Geral do Município de Igarassu - PGMIG

0412270032.010 - Gestão Administrativa da Procuradoria Geral do Município

33909200 - DESPESAS DE EXERCÍCIOS ANTERIORES

01.13 - Recursos Ordinários - Não vinculados

R\$ 700,00

32.200 - Serviço de Proteção ao Consumidor - PROCON

0412230042.012 - Gestão Administrativa do Serviço de Proteção ao Consumidor -

33903900 - OUTROS SERVIÇOS DE TERCEIROS - PESSOA JURÍDICA

01.13 - Recursos Ordinários - Não vinculados

R\$ 500,00

36.100 - Secretaria Executiva de Planejamento Orçamentário e Tecnologia - SEPORT

0412110302.014 - Atualização da Cartografia Municipal

33903900 - OUTROS SERVIÇOS DE TERCEIROS - PESSOA JURÍDICA

01.13 - Recursos Ordinários - Não vinculados

R\$ 30.000,00

0412270112.016 - Gestão Administrativa da Secretaria Executiva de

33903900 - OUTROS SERVIÇOS DE TERCEIROS - PESSOA JURÍDICA

01.13 - Recursos Ordinários - Não vinculados

R\$ 15.000,00

36.300 - Assessoria para Acompanhamento de Certames Públicos - Central de Compras

0412270192.023 - Gestão Administrativa do Acompanhamento dos Certames Público

31909600 - RESSARCIMENTO DE DESPESAS DE PESSOAL REQUISITADO

01.13 - Recursos Ordinários - Não vinculados

R\$ 85.000,00

33901400 - DIÁRIAS - CIVIL

01.13 - Recursos Ordinários - Não vinculados

R\$ 15.000,00

33903000 - MATERIAL DE CONSUMO

01.13 - Recursos Ordinários - Não vinculados

R\$ 25.000,00

Documento Assinado Digitalmente por: MARIO RICARDO SANTOS DELIMA
Acesse em: https://etce.tce.pe.gov.br/ep/validaDoc.seam?Codigo_documento=4115e392-4f6-4ca0-a707-9a410132635



Igarassu, 28 de março de 2019.

Ofício nº 035/2019-SEIlg

Ao Sr. Dr. Francisco Alheiros,
Controlador Geral em exercício.

Prezado Senhor,

Cumprimentando cordialmente, venho através deste encaminhar anexo, prestação de contas do Fundeb e cópia da última ata da reunião extraordinária.

Sem mais para o momento, agradeço vossa atenção.

Atenciosamente,

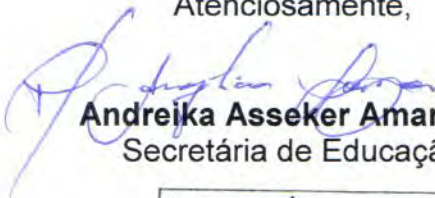
Andreika Asseker Amarante
Secretária de Educação

Prefeitura Municipal de Igarassu
ANDREIKA ASSEKER
Secretária de Educação
Mat. 19703

Procuradoria Geral do Município
Data 28/03/19
Ass: Maria Welena



Em reunião ordinária, vinte e sete de março de dois mil e dezoito, às 9:00h da manhã de quarta-feira, localizada na sala do CREEI. O Conselho FUNDEB-Igarassu-PE reuniu-se para analisar e dar o parecer da prestação de contas referente ao ano letivo de 2018, iniciou-se a reunião com Daniel do Financeiro apresentando as diferenças de repasse do ano de 2016, 2017 e 2018, em diversas tabelas. Dando continuidade a Apresentação da prestação de contas e apresentado vários investimentos na educação, como a compra de kit escolares para os alunos, bancas regular e infantil. O Conselho no fim da reunião - acrescenta a importância da aprovação da prestação de contas, visto que todas as contas são fiscalizadas pelo Conselho, Tribunal de contas e outros órgãos fiscalizador. A Secretária Andreika apresenta as ações que estão sendo feitas na educação do Município de Igarassu, e fala que está a disposição dos Conselheiros para tirar qualquer dúvida. Foi nossa opinião e de acordo com as atribuições legais que nos são conferidas pela legislação em vigor legitimamos, para os devidos fins, que foram analisados as contas, o relatório, o plano de aplicação e os resultados financeiros do FUNDEB, e emitimos parecer favorável a aprovação dos recursos vinculados ao FUNDEB no exercício de 2018. Sem mais encerramos a reunião às 10:40. Segue assinaturas dos membros presentes do Conselho que participaram da Reunião: Francisca Fernanda da Silva; Antonio dos Santos Junqueira; Maria de Fátima da Silva, Maria Silene Lima dos Santos, Fabiane Barbosa de Araújo, Daniel Bonfim da Silva, Roberto Machado Junior; Kleber Alberto da Silva, Suelana de Almeida Ferreira, Dirla de Sousa Rodrigues, Mauricéia Ferreira da





Prefeitura Municipal de Igarassu

Igarassu (PE), 25 de março de 2019.

Ofício nº 036/19 – GP

Senhora Presidente,

Cumprimentando-a, venho pelo presente, encaminhar demonstrativos de receitas e despesas acerca da aplicação dos recursos repassados à conta específica do FUNDEB, referente ao período janeiro a dezembro de 2018.

Ainda, a documentação comprobatória, encontra-se à disposição desse conceituado conselho na Secretaria de Finanças do Município, para apreciação e posterior parecer conclusivo acerca da aplicação dos recursos.

À oportunidade apresento votos de estima e distinta consideração.

Atenciosamente,

Claudio Monteiro da Cruz
Claudio Monteiro da Cruz

Secretário Executivo de Finanças

Ilma. Sra.
Mauricéia Ferreira da Silva
DD. Presidente do CACS-FUNDEB
NESTA



*Recebida em 27/03/19
mauriceia ferreira da
Silva*





Prefeitura Municipal de Igarassu

ANEXO I

DEMONSTRATIVO DAS RECEITAS DO FUNDEB				FORMULÁRIO I	
1. PREFEITURA		2. CONTA DO FUNDEB - BANCO BRASIL		3. MÊS/ANO	
Prefeitura Municipal de Igarassu		24.246-2	CÓD. AGÊNCIA: 1361-7	jan/18	
		NOME AGÊNCIA: Igarassu-PE			
ESPECIFICAÇÃO DA RECEITA DO FUNDEB					
4. ORIGEM DOS RECURSOS	5. VALOR - R\$ 1,00			6. RELAÇÕES (%)	
	5.1 PREVISTO PARA O ANO (A)	5.2 REALIZADO		B/A	C/A
		NO MÊS (B)	NO ANO (C)		
FPM	6.500.000,00	584.895,26	584.895,26	9,00	9,00
FPE	7.000.000,00	783.193,95	783.193,95	11,19	11,19
ICMS	20.033.300,00	2.086.150,41	2.086.150,41	10,41	10,41
ITCMD	113.000,00	9.465,31	9.465,31	8,38	8,38
IPlexp	121.000,00	10.154,27	10.154,27	8,39	8,39
ITR	3.700,00	311,75	311,75	8,43	8,43
Deson. Export. (LC 87/96)	41.000,00	3.476,49	3.476,49	8,48	8,48
Complem. da União	4.017.000,00	0,00	0,00	0,00	0,00
IPVA	1.540.000,00	239.637,09	239.637,09	15,56	15,56
AJ .FUNDEB	1.000.000,00	0,00	0,00	0,00	0,00
4.1. FUNDEB	40.369.000,00	3.717.284,53	3.717.284,53	9,21	9,21
4.2. REND. APLIC. FINANCEIRAS	0,00	974,21	974,21	0,00	0,00
4.3. RECEITA TOTAL	40.369.000,00	3.718.258,74	3.718.258,74	9,21	9,21
II. OBSERVAÇÕES, JUSTIFICATIVAS OU ESCLARECIMENTOS					

Igarassu-PE, 15/02/2018.

Cláudio Monteiro da Cruz
Secretário Executivo de Finanças

Andreika Asseker Amarante
Secretária de Educação

Alberto José Albuquerque Correia
Contador CRC-PE 019146/O-0



IGARASSU
GOVERNO MUNICIPAL
UMA NOVA CIDADE PRA GENTE





Prefeitura Municipal de Igarassu

ANEXO II

DEMONSTRATIVO DAS DESPESAS REALIZADAS COM RECURSOS DO FUNDEB NA REMUNERAÇÃO DO MAGISTÉRIO E NA CAPACITAÇÃO DE PROFESSORES LEIGOS				FORMULÁRIO II	
1. PREFEITURA PREFEITURA MUNICIPAL DE IGARASSU			2. MÊS/ANO JANEIRO/18		
3. ESPECIFICAÇÃO DA DESPESA	4. VALOR – R\$ 1,00				
	4.1 EMPENHADO		4.2 PAGO		
	NO MÊS	ATÉ O MÊS	NO MÊS	ATÉ O MÊS	
3.1. REMUNERAÇÃO					
Salário ou Vencimento Bruto	1.239.841,19	1.239.841,19	1.239.841,19	1.239.841,19	
Substituições					
3º Salário					
Férias					
Auxílio Doença					
Abonos Família/Sal. Fam., Faltas, Outros					
Gratificações e Adicionais	958.154,44	958.154,44	958.154,44	958.154,44	
Ajuda de Custo					
Obrigações					
GTS					
Cargos Patronais					
Salário Família					
Rescisão					
3. TOTAL	2.197.995,63	2.197.995,63	2.197.995,63	2.197.995,63	
5. OBSERVAÇÕES, JUSTIFICATIVAS OU ESCLARECIMENTOS					

Igarassu-PE, 15/02/2018.

Cláudio Monteiro da Cruz
Secretário Executivo de Finanças

Andreika Asseker Amarante
Secretária de Educação

Alberto José Albuquerque Correia
Contador CRC-PE 019146/O-0



IGARASSU
GOVERNO MUNICIPAL
UMA NOVA CIDADE PRA GENTE





Prefeitura Municipal de Igarassu

ANEXO III

DEMONSTRATIVO DAS DESPESAS DIVERSAS REALIZADAS COM RECURSOS DO FUNDEB NO ENSINO FUNDAMENTAL				FORMULARIO III
1. PREFEITURA PREFEITURA MUNICIPAL DE IGARASSU			2. MÊS/ANO JANEIRO/18	
3. OUTRAS DESPESAS DE MANUTENÇÃO E DESENVOLVIMENTO DO ENSINO FUNDAMENTAL	4. VALOR – R\$ 1,00			
	4.1 EMPENHADO		4.2 PAGO	
	NO MÊS	ATÉ O MÊS	NO MÊS	ATÉ O MÊS
Remuneração de pessoal Técnico-Administrativo	478.281,01	478.281,01	478.281,01	478.281,01
Capacitação de RH				
Adquisição de Equipamentos				
Implantação da Rede Física				
Manut. equip. e instalações				
Férias	4.068,28	4.068,28	4.068,28	4.068,28
Serviços diversos	155.302,97	155.302,97	155.302,97	155.302,97
Material didático-escolar				
Transporte Escolar				
Obrigações Patronais	882.662,14	882.662,14	882.662,14	882.662,14
Aluguel/Locação				
Material de Consumo	18.655,70	18.655,70	18.655,70	18.655,70
Diárias	1.140,00	1.140,00	1.140,00	1.140,00
Salário Família				
3º Salário				
TOTAL	1.540.110,10	1.540.110,10	1.540.110,10	1.540.110,10
OBSERVAÇÕES, JUSTIFICATIVAS OU ESCLARECIMENTOS				

Igarassu-PE, 15/02/2018.

Cláudio Monteiro da Cruz
Secretário Executivo de Finanças

Andreika Asseker Amarante
Secretária de Educação

Alberto José Albuquerque Correia
Contador CRC-PE 019146/O-0



IGARASSU
GOVERNO MUNICIPAL
UMA NOVA CIDADE PRA GENTE





Prefeitura Municipal de Igarassu

ANEXO I

DEMONSTRATIVO DAS RECEITAS DO FUNDEB				FORMULÁRIO I		
1. PREFEITURA		2. CONTA DO FUNDEB - BANCO BRASIL		3. MÊS/ANO		
Prefeitura Municipal de Igarassu		24.246-2	CÓD. AGÊNCIA: 1361-7	fev/18		
		NOME AGÊNCIA: Igarassu-PE				
ESPECIFICAÇÃO DA RECEITA DO FUNDEB						
4. ORIGEM DOS RECURSOS		5. VALOR - R\$ 1,00		6. RELAÇÕES (%)		
		5.1 PREVISTO PARA O ANO (A)	5.2 REALIZADO			
			NO MÊS (B)	NO ANO (C)	B/A	C/A
FPM	6.500.000,00		764.641,04	1.349.536,30	11,76	20,76
FPE	7.000.000,00		1.013.717,20	1.796.911,15	14,48	25,67
ICMS	20.033.300,00		1.688.484,32	3.774.634,73	8,43	18,84
ITCMD	113.000,00		10.525,71	19.991,02	9,31	17,69
IPlexp	121.000,00		10.358,89	20.513,16	8,56	16,95
ITR	3.700,00		48,73	360,48	1,32	9,74
Deson. Export. (LC 87/96)	41.000,00		3.476,49	6.952,98	8,48	16,96
Complem. da União	4.017.000,00		749.752,90	749.752,90	18,66	18,66
IPVA	1.540.000,00		498.704,56	738.341,65	32,38	47,94
AJ .FUNDEB	1.000.000,00		0,00	0,00	0,00	0,00
4.1. FUNDEB	40.369.000,00		4.739.709,84	8.456.994,37	11,74	20,95
4.2. REND. APLIC. FINANCEIRAS	0,00		1.515,93	2.490,14	0,00	0,00
4.3. RECEITA TOTAL	40.369.000,00		4.741.225,77	8.459.484,51	11,74	20,96
II. OBSERVAÇÕES, JUSTIFICATIVAS OU ESCLARECIMENTOS						

Igarassu-PE, 15/03/2018.

Cláudio Monteiro da Cruz
Secretário Executivo de Finanças

Andreika Asseker Amarante
Secretária de Educação

Alberto José Albuquerque Correia
Contador CRC-PE 019146/O-0



IGARASSU
GOVERNO MUNICIPAL
UMA NOVA CIDADE PRA GENTE



Prefeitura Municipal de Igarassu

ANEXO II

DEMONSTRATIVO DAS DESPESAS REALIZADAS COM RECURSOS DO FUNDEB NA REMUNERAÇÃO DO MAGISTÉRIO E NA CAPACITAÇÃO DE PROFESSORES LEIGOS				FORMULÁRIO II	
1. PREFEITURA PREFEITURA MUNICIPAL DE IGARASSU			2. MÉS/ANO FEVEREIRO/18		
3. ESPECIFICAÇÃO DA DESPESA	4. VALOR – R\$ 1,00				
	4.1 EMPENHADO		4.2 PAGO		
	NO MÉS	ATÉ O MÉS	NO MÉS	ATÉ O MÉS	
3.1. REMUNERAÇÃO					
Salário ou Vencimento Bruto	1.225.556,83	2.465.398,02	1.225.556,83	2.465.398,02	
Substituições					
3º Salário					
Sérias					
Auxílio Doença					
Bonos Família/Sal. Fam., Faltas, Outros					
Gratificações e Adicionais	948.072,39	1.906.226,83	948.072,39	1.906.226,83	
Ajuda de Custo					
Contribuições					
CGTS					
Encargos Patronais					
Salário Família					
Indenização					
3. TOTAL	2.173.629,22	4.371.624,85	2.173.629,22	4.371.624,85	
OBSERVAÇÕES, JUSTIFICATIVAS OU ESCLARECIMENTOS					

Documento Assinado Digitalmente por: MARIO RICARDO SANTOS DE LIMA
Acesse em: https://atcc.tce.pe.gov.br/epm/validarDocumento?codigo_documento=460795d7113540c39206013e0ee29ab

Igarassu-PE, 15/03/2018.

Cláudio Monteiro da Cruz
Secretário Executivo de Finanças

Andreika Asseker Amarante
Secretária de Educação

Alberto José Albuquerque Correia
Contador CRC-PE 019146/O-0





Prefeitura Municipal de Igarassu

ANEXO III

DEMONSTRATIVO DAS DESPESAS DIVERSAS REALIZADAS COM RECURSOS DO FUNDEB NO ENSINO FUNDAMENTAL				FORMULÁRIO III	
1. PREFEITURA PREFEITURA MUNICIPAL DE IGARASSU				2. MÊS/ANO FEVEREIRO/18	
3. OUTRAS DESPESAS DE MANUTENÇÃO E DESENVOLVIMENTO DO ENSINO FUNDAMENTAL		4. VALOR – R\$ 1,00			
		4.1 EMPENHADO		4.2 PAGO	
		NO MÊS	ATÉ O MÊS	NO MÊS	ATÉ O MÊS
Remuneração de pessoal Técnico-Administrativo		473.064,60	951.345,61	473.064,60	951.345,61
Capacitação de RH					
Aquisição de Equipamentos					
Ampliação da Rede Física					
Manut. equip. e instalações					
Férias		1.833,80	5.902,08	1.833,80	5.902,08
Serviços diversos		72.643,61	227.946,58	72.643,61	227.946,58
Material didático-escolar					
Transporte Escolar					
Obrigações Patronais			882.662,14		882.662,14
Aluguel/Locação					
Material de Consumo		249.131,37	267.787,07	249.131,37	267.787,07
Diárias			1.140,00		1.140,00
Salário Família					
3º Salário					
TOTAL		796.673,38	2.336.783,48	796.673,38	2.336.783,48
OBSERVAÇÕES, JUSTIFICATIVAS OU ESCLARECIMENTOS					

Igarassu-PE, 15/03/2018.

Cláudio Monteiro da Cruz

Secretário Executivo de Finanças

Andreika Asseker Amarante

Secretária de Educação

Alberto José Albuquerque Correia

Contador CRC-PE 019146/O-0



IGARASSU
GOVERNO MUNICIPAL
UMA NOVA CIDADE PRA GENTE



Prefeitura Municipal de Igarassu

ANEXO I

DEMONSTRATIVO DAS RECEITAS DO FUNDEB				FORMULÁRIO I	
1. PREFEITURA		2. CONTA DO FUNDEB – BANCO BRASIL		3. MÊS/ANO	
Prefeitura Municipal de Igarassu		24.246-2	CÓD. AGÊNCIA: 1361-7	mar/18	
		NOME AGÊNCIA: Igarassu-PE			
ESPECIFICAÇÃO DA RECEITA DO FUNDEB					
4. ORIGEM DOS RECURSOS	5. VALOR – R\$ 1,00			6. RELAÇÕES (%)	
	5.1 PREVISTO PARA O ANO (A)	5.2 REALIZADO		B/A	C/A
	NO MÊS (B)	NO ANO (C)			
FPM	6.500.000,00	514.902,33	1.864.438,63	7,92	28,68
FPE	7.000.000,00	687.073,89	2.483.985,04	9,82	35,49
ICMS	20.033.300,00	1.606.720,37	5.381.355,10	8,02	26,86
ITCMD	113.000,00	10.610,58	30.601,60	9,39	27,08
IPlexp	121.000,00	8.639,81	29.152,97	7,14	24,09
ITR	3.700,00	73,23	433,71	1,98	11,72
Deson. Export. (LC 87/96)	41.000,00	3.476,49	10.429,47	8,48	25,44
Complem. da União	4.017.000,00	289.197,61	1.038.950,51	7,20	25,86
IPVA	1.540.000,00	371.305,88	1.109.647,53	24,11	72,06
AJ FUNDEB	1.000.000,00	0,00	0,00	0,00	0,00
4.1. FUNDEB	40.369.000,00	3.492.000,19	11.948.994,56	8,65	29,60
4.2. REND. APLIC. FINANCEIRAS	0,00	2.218,33	4.708,47	0,00	0,00
4.3. RECEITA TOTAL	40.369.000,00	3.494.218,52	11.953.703,03	8,66	29,61
II. OBSERVAÇÕES, JUSTIFICATIVAS OU ESCLARECIMENTOS					

Igarassu-PE, 13/04/2018.

Claudio Monteiro da Cruz
Secretário Executivo de Finanças

Andreika Asseker Amarante
Secretária de Educação

Alberto José Albuquerque Correia
Contador CRC-PE 019146/O-0





Prefeitura Municipal de Igarassu

ANEXO II

DEMONSTRATIVO DAS DESPESAS REALIZADAS COM RECURSOS DO FUNDEB NA REMUNERAÇÃO DO MAGISTÉRIO E NA CAPACITAÇÃO DE PROFESSORES LEIGOS				FORMULÁRIO II	
1. PREFEITURA PREFEITURA MUNICIPAL DE IGARASSU			2. MÊS/ANO MARÇO/18		
3. ESPECIFICAÇÃO DA DESPESA	4. VALOR – R\$ 1,00		4.2 PAGO		
	NO MÊS	ATÉ O MÊS	NO MÊS	ATÉ O MÊS	
3.1. REMUNERAÇÃO					
Salário ou Vencimento Bruto	1.208.771,40	3.674.169,42	1.208.771,40	3.674.169,42	
Substituições					
3º Salário					
Gratificações					
Auxílio Doença					
Bônus Família/Sal. Fam., Faltas, Outros					
Gratificações e Adicionais	1.348.968,20	3.255.195,03	1.348.968,20	3.255.195,03	
Ajudas de Custo					
Contribuições					
FGTS					
Obrigações Patronais	364.322,75	364.322,75	364.322,75	364.322,75	
Salário Família					
Indenização					
3. TOTAL	2.922.062,35	7.293.687,20	2.922.062,35	7.293.687,20	
OBSERVAÇÕES, JUSTIFICATIVAS OU ESCLARECIMENTOS					

Documento Assinado Digitalmente por: MARIO RICARDO SANTOS DE LIMA
Acesse em: https://etec.tce.pe.gov.br/epw/validaDoc.segnumCodigoDocumento/460795d7793354f63-9506-0137e0ee27ab

Igarassu-PE, 13/04/2018.

Cláudio Monteiro da Cruz
Chefe do Departamento Executivo de Finanças

Andreika Asseker Amarante
Secretária de Educação

Alberto José Albuquerque Correia
Contador CRC-PE 019146/O-0





Prefeitura Municipal de Igarassu

ANEXO III

DEMONSTRATIVO DAS DESPESAS DIVERSAS REALIZADAS COM RECURSOS DO FUNDEB NO ENSINO FUNDAMENTAL				FORMULÁRIO III
1. PREFEITURA PREFEITURA MUNICIPAL DE IGARASSU				2. MÊS/ANO MARÇO/18
3. OUTRAS DESPESAS DE MANUTENÇÃO E DESENVOLVIMENTO DO ENSINO FUNDAMENTAL	4. VALOR – R\$ 1,00			
	4.1 EMPENHADO		4.2 PAGO	
	NO MÊS	ATÉ O MÊS	NO MÊS	ATÉ O MÊS
Remuneração de pessoal Técnico-Administrativo	734.857,84	1.686.203,45	734.857,84	1.686.203,45
Capacitação de RH				
quisição de Equipamentos				
mpliação da Rede Física				
manut. equip. e instalações				
érias	2.276,88	8.178,96	2.276,88	8.178,96
erviços diversos	127.232,81	355.179,39	127.232,81	355.179,39
aterial didático-escolar				
ransporte Escolar				
brigações Patronais	66.428,58	949.090,72	66.428,58	949.090,72
luguel/Locação				
aterial de Consumo	29.766,44	297.553,51	29.766,44	297.553,51
diárias		1.140,00		1.140,00
alário Família				
º Salário				
TOTAL	960.562,55	3.297.346,03	960.562,55	3.297.346,03
OBSERVAÇÕES, JUSTIFICATIVAS OU ESCLARECIMENTOS				

Documento Assinado Digitalmente por: MARIO RICARDO SANTOS DE LIMA

Acesse em: <https://www.tce-pe.gov.br/epm/validarDoc.seam?codigoDoDocumento=46d795dd7-6c35-40c3-9f06-012560ee25ab>

Igarassu-PE, 13/04/2018.

Cláudio Monteiro da Cruz
Secretário Executivo de Finanças

Andreika Asseker Amarante
Secretária de Educação

Alberto José Albuquerque Correia
Contador CRC-PE 019146/O-0





Prefeitura Municipal de Igarassu

ANEXO I

DEMONSTRATIVO DAS RECEITAS DO FUNDEB				FORMULÁRIO I	
1. PREFEITURA		2. CONTA DO FUNDEB - BANCO BRASIL		3. MÊS/ANO	
Prefeitura Municipal de Igarassu		24.246-2	CÓD. AGÊNCIA: 1361-7	abr/18	
		NOME AGÊNCIA: Igarassu-PE			
ESPECIFICAÇÃO DA RECEITA DO FUNDEB					
4. ORIGEM DOS RECURSOS		5. VALOR - R\$ 1,00		6. RELAÇÕES (%)	
	5.1 PREVISTO PARA O ANO (A)	5.2 REALIZADO			
		NO MÊS (B)	NO ANO (C)	B/A	C/A
FPM	6.500.000,00	539.858,32	2.404.296,95	8,31	36,99
FPE	7.000.000,00	719.214,50	3.203.199,54	10,27	45,76
ICMS	20.033.300,00	1.347.974,73	6.729.329,83	6,73	33,59
ITCMD	113.000,00	28.007,29	58.608,89	24,79	51,87
IPlexp	121.000,00	9.224,12	38.377,09	7,62	31,72
ITR	3.700,00	53,42	487,13	1,44	13,17
Deson. Export. (LC 87/96)	41.000,00	3.476,49	13.905,96	8,48	33,92
Complem. da União	4.017.000,00	0,00	1.038.950,51	0,00	25,86
IPVA	1.540.000,00	215.487,18	1.325.134,71	13,99	86,05
AJ FUNDEB	1.000.000,00	0,00	0,00	0,00	0,00
4.1. FUNDEB	40.369.000,00	2.863.296,05	14.812.290,61	7,09	36,69
4.2. REND. APLIC. FINANCEIRAS	0,00	1.770,00	6.478,47	0,00	0,00
4.3. RECEITA TOTAL	40.369.000,00	2.865.066,05	14.818.769,08	7,10	36,71
II. OBSERVAÇÕES, JUSTIFICATIVAS OU ESCLARECIMENTOS					

Igarassu-PE, 15/05/2018.

Cláudio Monteiro da Cruz
Secretário Executivo de Finanças

Andreika Asseker Amarante
Secretária de Educação

Alberto José Albuquerque Correia
Contador CRC-PE 019146/O-0





Prefeitura Municipal de Igarassu

ANEXO II

DEMONSTRATIVO DAS DESPESAS REALIZADAS COM RECURSOS DO FUNDEB NA REMUNERAÇÃO DO MAGISTÉRIO E NA CAPACITAÇÃO DE PROFESSORES LEIGOS				FORMULÁRIO II	
1. PREFEITURA PREFEITURA MUNICIPAL DE IGARASSU			2. MÊS/ANO ABRIL/18		
3. ESPECIFICAÇÃO DA DESPESA		4. VALOR – R\$ 1,00			
	4.1 EMPENHADO		4.2 PAGO		
	NO MÊS	ATÉ O MÊS	NO MÊS	ATÉ O MÊS	
3.1. REMUNERAÇÃO					
Salário ou Vencimento Bruto	1.248.777,46	4.922.946,88	1.248.777,46	4.922.946,88	
Substituições					
3º Salário					
Férias					
Auxílio Doença					
Bônus Família/Sal. Fam., Faltas, Outros					
Gratificações e Adicionais	1.302.994,69	4.558.189,72	1.302.994,69	4.558.189,72	
Redução de Custo					
Obrigações					
CGTS					
Oncargos Patronais	431.059,93	795.382,68	431.059,93	795.382,68	
Salário Família					
Rescisão					
3. TOTAL	2.982.832,08	10.276.519,28	2.982.832,08	10.276.519,28	
OBSERVAÇÕES, JUSTIFICATIVAS OU ESCLARECIMENTOS					

Documento Assinado Digitalmente por: MARIO RICARDO SANTOS DE LIMA
Acesse em: <https://tce.ce.tce.pe.gov.br/epm/validaDoc.asp?CodigoDocumento=466795d7363540e3926013260ec3fab>

Igarassu-PE, 15/05/2018.

Cláudio Monteiro da Cruz
Chefe do Departamento de Contabilidade e Controle de Despesas
Chefe do Departamento de Planejamento e Controle de Custos
Chefe do Departamento de Planejamento e Controle de Recursos Humanos
Chefe do Departamento de Planejamento e Controle de Recursos Materiais
Chefe do Departamento de Planejamento e Controle de Recursos Financeiros
Chefe do Departamento de Planejamento e Controle de Recursos de Informática
Chefe do Departamento de Planejamento e Controle de Recursos de Comunicação
Chefe do Departamento de Planejamento e Controle de Recursos de Transporte e Locação de Veículos
Chefe do Departamento de Planejamento e Controle de Recursos de Energia Elétrica e Gás
Chefe do Departamento de Planejamento e Controle de Recursos de Água e Saneamento
Chefe do Departamento de Planejamento e Controle de Recursos de Manutenção e Reparos
Chefe do Departamento de Planejamento e Controle de Recursos de Serviços de Terceiros
Chefe do Departamento de Planejamento e Controle de Recursos de Serviços de Limpeza e Conservação
Chefe do Departamento de Planejamento e Controle de Recursos de Serviços de Segurança e Vigilância
Chefe do Departamento de Planejamento e Controle de Recursos de Serviços de Alimentação e Lanchonetes
Chefe do Departamento de Planejamento e Controle de Recursos de Serviços de Hospedagem e Alojamento
Chefe do Departamento de Planejamento e Controle de Recursos de Serviços de Transporte e Locação de Veículos
Chefe do Departamento de Planejamento e Controle de Recursos de Serviços de Energia Elétrica e Gás
Chefe do Departamento de Planejamento e Controle de Recursos de Serviços de Água e Saneamento
Chefe do Departamento de Planejamento e Controle de Recursos de Serviços de Manutenção e Reparos
Chefe do Departamento de Planejamento e Controle de Recursos de Serviços de Segurança e Vigilância
Chefe do Departamento de Planejamento e Controle de Recursos de Serviços de Alimentação e Lanchonetes
Chefe do Departamento de Planejamento e Controle de Recursos de Serviços de Hospedagem e Alojamento

Andreika Asseker Amarante
Secretária de Educação

Alberto José Albuquerque Correia
Contador CRC-PE 019146/O-0





Prefeitura Municipal de Igarassu

ANEXO III

DEMONSTRATIVO DAS DESPESAS DIVERSAS REALIZADAS COM RECURSOS DO FUNDEB NO ENSINO FUNDAMENTAL				FORMULÁRIO III	
1. PREFEITURA PREFEITURA MUNICIPAL DE IGARASSU				2. MÊS/ANO ABRIL/18	
3. OUTRAS DESPESAS DE MANUTENÇÃO E DESENVOLVIMENTO DO ENSINO FUNDAMENTAL		4. VALOR – R\$ 1,00			
	4.1 EMPENHADO		4.2 PAGO		
	NO MÊS	ATÉ O MÊS	NO MÊS	ATÉ O MÊS	
Remuneração de pessoal Técnico-Administrativo	687.880,15	2.374.083,60	687.880,15	2.374.083,60	
Capacitação de RH					
Aquisição de Equipamentos	42.870,00	42.870,00	42.870,00	42.870,00	
Ampliação da Rede Física					
Manut. equip. e instalações					
Férias	1.376,21	9.555,17	1.376,21	9.555,17	
Serviços diversos	214.433,14	569.612,53	214.433,14	569.612,53	
Material didático-escolar					
Transporte Escolar					
Obrigações Patronais	431.059,93	1.380.150,65	431.059,93	1.380.150,65	
Aluguel/Locação					
Material de Consumo	114.429,16	411.982,67	114.429,16	411.982,67	
Diárias		1.140,00		1.140,00	
Salário Família					
3º Salário					
TOTAL	1.492.048,59	4.789.394,62	1.492.048,59	4.789.394,62	
OBSERVAÇÕES, JUSTIFICATIVAS OU ESCLARECIMENTOS					

Igarassu-PE, 15/05/2018.

Cláudio Monteiro da Cruz
Secretário Executivo de Finanças

Andreika Asseker Amarante
Secretária de Educação

Alberto José Albuquerque Correia
Contador CRC-PE 019146/O-0



IGARASSU
GOVERNO MUNICIPAL
UMA NOVA CIDADE PRA GENTE



Prefeitura Municipal de Igarassu

ANEXO I

DEMONSTRATIVO DAS RECEITAS DO FUNDEB				FORMULÁRIO I	
1. PREFEITURA	2. CONTA DO FUNDEB – BANCO BRASIL			3. MÊS/ANO	
Prefeitura Municipal de Igarassu	24.246-2	CÓD. AGÊNCIA:	1361-7	mai/18	
	NOME AGÊNCIA: Igarassu-PE				
ESPECIFICAÇÃO DA RECEITA DO FUNDEB					
4. ORIGEM DOS RECURSOS	5. VALOR – R\$ 1,00			6. RELAÇÕES (%)	
	5.1 PREVISTO PARA O ANO (A)	5.2 REALIZADO			
		NO MÊS (B)	NO ANO (C)	B/A	C/A
FPM	6.500.000,00	662.537,33	3.066.834,28	10,19	47,18
FPE	7.000.000,00	882.860,95	4.086.060,49	12,61	58,37
ICMS	20.033.300,00	2.036.562,28	8.765.892,11	10,17	43,76
ITCMD	,113.000,00	15.663,40	74.272,29	13,86	65,73
IPlexp	121.000,00	9.400,88	47.777,97	7,77	39,49
ITR	3.700,00	54,33	541,46	1,47	14,63
Deson. Export. (LC 87/96)	41.000,00	3.476,49	17.382,45	8,48	42,40
Complém. da União	4.017.000,00	578.395,22	1.617.345,73	14,40	40,26
IPVA	1.540.000,00	151.102,95	1.476.237,66	9,81	95,86
AJ. FUNDEB	1.000.000,00	1.115.077,32	1.115.077,32	111,51	111,51
4.1. FUNDEB	40.369.000,00	5.455.131,15	20.267.421,76	13,51	50,21
4.2. REND. APLIC. FINANCEIRAS	0,00	3.826,57	10.305,04	0,00	0,00
4.3. RECEITA TOTAL	40.369.000,00	5.458.957,72	20.277.726,80	13,52	50,23
II. OBSERVAÇÕES, JUSTIFICATIVAS OU ESCLARECIMENTOS					

Igarassu-PE, 15/06/2018.

Cláudio Monteiro da Cruz
Secretário Executivo de Finanças

Andreika Asseker Amarante
Secretária de Educação

Alberto José Albuquerque Correia
Contador CRC-PE 019146/O-0



IGARASSU
GOVERNO MUNICIPAL
UMA NOVA CIDADE PRA GENTE



Prefeitura Municipal de Igarassu

ANEXO II

DEMONSTRATIVO DAS DESPESAS REALIZADAS COM RECURSOS DO FUNDEB NA REMUNERAÇÃO DO MAGISTÉRIO E NA CAPACITAÇÃO DE PROFESSORES LEIGOS				FORMULÁRIO II	
1. PREFEITURA PREFEITURA MUNICIPAL DE IGARASSU			2. MÊS/ANO MAIO/18		
3. ESPECIFICAÇÃO DA DESPESA	4. VALOR - R\$ 1,00				
	4.1 EMPENHADO		4.2 PAGO		
	NO MÊS	ATÉ O MÊS	NO MÊS	ATÉ O MÊS	
3.1. REMUNERAÇÃO					
Salário ou Vencimento Bruto	1.251.650,44	6.174.597,32	1.251.650,44	6.174.597,32	
Substituições					
5º Salário					
Adiárias					
Auxílio Doença					
Bônus Família/Sal. Fam., Faltas, Outros					
Gratificações e Adicionais	1.468.335,99	6.026.525,71	1.468.335,99	6.026.525,71	
Quota de Custo					
Obrigações					
CGTS					
Cargos Patronais	452.401,37	1.247.784,05	452.401,37	1.247.784,05	
Salário Família					
Reserva					
TOTAL	3.172.387,80	13.448.907,08	3.172.387,80	13.448.907,08	
OBSERVAÇÕES, JUSTIFICATIVAS OU ESCLARECIMENTOS					

Documento Assinado Digitalmente por: MARIO RICARDO SANTOS DE LIMA
Acesse em: <https://arce.tce.pe.gov.br/epi/validarDoc.asp?CodigoDoc=46775d763540e398c012560ee25ab>

Igarassu-PE, 15/06/2018.

Cláudio Monteiro da Cruz
Chefe do Departamento de Contabilidade e Finanças

Andreika Asseker Amarante
Secretária de Educação

Alberto José Albuquerque Correia
Contador CRC-PE 019146/O-0





Prefeitura Municipal de Igarassu

ANEXO III

DEMONSTRATIVO DAS DESPESAS DIVERSAS REALIZADAS COM RECURSOS DO FUNDEB NO ENSINO FUNDAMENTAL				FORMULÁRIO III	
1. PREFEITURA PREFEITURA MUNICIPAL DE IGARASSU				2. MÊS/ANO MAIO/18	
3. OUTRAS DESPESAS DE MANUTENÇÃO E DESENVOLVIMENTO DO ENSINO FUNDAMENTAL		4. VALOR – R\$ 1,00			
	4.1 EMPENHADO		4.2 PAGO		
	NO MÊS	ATÉ O MÊS	NO MÊS	ATÉ O MÊS	
Remuneração de pessoal Técnico-Administrativo	703.290,35	3.077.373,95	703.290,35	3.077.373,95	
Capacitação de RH					
Adquirição de Equipamentos	301.300,00	344.170,00	301.300,00	344.170,00	
Implantação da Rede Física					
Manut. equip. e instalações					
Férias	972,22	10.527,39	972,22	10.527,39	
Serviços diversos	310.338,23	879.950,76	310.338,23	879.950,76	
Material didático-escolar					
Transporte Escolar					
Obrigações Patronais		1.380.150,65		1.380.150,65	
Aluguel/Locação					
Material de Consumo	82.505,01	494.487,68	82.505,01	494.487,68	
Diárias		1.140,00		1.140,00	
Salário Família					
3º Salário					
TOTAL	1.398.405,81	6.187.800,43	1.398.405,81	6.187.800,43	
OBSERVAÇÕES, JUSTIFICATIVAS OU ESCLARECIMENTOS					

Documento Assinado Digitalmente por: MARIO RICARDO SANTOS DE LIMA

Acesse em: https://www.tce-pe.gov.br/epi/validar/validar_documento.asp?codigo_documento=46d795d7-8c35-40e3-97c6-013569ee25ab

Igarassu-PE, 15/06/2018.

Cláudio Monteiro da Cruz
Secretário Executivo de Finanças

Andreika Asseker Amarante
Secretária de Educação

Alberto José Albuquerque Correia
Alberto José Albuquerque Correia
Contador CRC-PE 019146/O-0





Prefeitura Municipal de Igarassu

ANEXO I

DEMONSTRATIVO DAS RECEITAS DO FUNDEB				FORMULÁRIO I		
1. PREFEITURA		2. CONTA DO FUNDEB - BANCO BRASIL		3. MÊS/ANO		
Prefeitura Municipal de Igarassu		24.246-2	CÓD. AGÊNCIA: 1361-7	jun/18		
		NOME AGÊNCIA: Igarassu-PE				
ESPECIFICAÇÃO DA RECEITA DO FUNDEB						
4. ORIGEM DOS RECURSOS		5. VALOR - R\$ 1,00			6. RELAÇÕES (%)	
	5.1 PREVISTO PARA O ANO (A)	5.2 REALIZADO				
		NO MÊS (B)	NO ANO (C)	B/A	C/A	
FPM	6.500.000,00	620.434,69	3.687.268,97	9,55	56,73	
FPE	7.000.000,00	820.534,78	4.906.595,27	11,72	70,09	
ICMS	20.033.300,00	1.748.466,60	10.514.358,71	8,73	52,48	
ITCMD	113.000,00	13.872,69	88.144,98	12,28	78,00	
IPlexp	121.000,00	10.323,43	58.101,40	8,53	48,02	
ITR	3.700,00	86,18	627,64	2,33	16,96	
Deson. Export. (LC 87/96)	41.000,00	3.476,49	20.858,94	8,48	50,88	
Complem. da União	4.017.000,00	289.197,61	1.906.543,34	7,20	47,46	
IPVA	1.540.000,00	55.173,85	1.531.411,51	3,58	99,44	
AJ FUNDEB	1.000.000,00	0,00	1.115.077,32	0,00	111,51	
4.1 FUNDEB	40.369.000,00	3.561.566,32	23.828.988,08	8,82	59,03	
4.2. REND. APLIC. FINANCEIRAS	0,00	1.549,00	11.854,04	0,00	0,00	
4.3. RECEITA TOTAL	40.369.000,00	3.563.115,32	23.840.842,12	8,83	59,06	
II. OBSERVAÇÕES, JUSTIFICATIVAS OU ESCLARECIMENTOS						

Igarassu-PE, 13/07/2018.

Cláudio Monteiro da Cruz
Secretário Executivo de Finanças

Andreika Asseker Amarante
Secretária de Educação

Alberto José Albuquerque Correia
Contador CRC-PE 019146/O-0



IGARASSU
GOVERNO MUNICIPAL
UMA NOVA CIDADE PRA GENTE



Prefeitura Municipal de Igarassu

ANEXO II

DEMONSTRATIVO DAS DESPESAS REALIZADAS COM RECURSOS DO FUNDEB NA REMUNERAÇÃO DO MAGISTÉRIO E NA CAPACITAÇÃO DE PROFESSORES LEIGOS				FORMULÁRIO II	
1. PREFEITURA PREFEITURA MUNICIPAL DE IGARASSU			2. MÊS/ANO JUNHO/18		
3. ESPECIFICAÇÃO DA DESPESA	4. VALOR - R\$ 1,00				
	4.1 EMPENHADO		4.2 PAGO		
	NO MÊS	ATÉ O MÊS	NO MÊS	ATÉ O MÊS	
3.1. REMUNERAÇÃO					
Salário ou Vencimento Bruto	1.225.058,58	7.399.655,90	1.225.058,58	7.399.655,90	
Substituições					
3º Salário	1.039.262,91	1.039.262,91	1.039.262,91	1.039.262,91	
Gratificações					
Auxílio Doença					
Bônus Família/Sal. Fam., Faltas, Outros					
Gratificações e Adicionais	1.428.911,31	7.455.437,02	1.428.911,31	7.455.437,02	
Outros Custos					
Obrigações					
CGTS					
Cargos Patronais	485.559,52	1.733.343,57	485.559,52	1.733.343,57	
Salário Família					
Retenção					
TOTAL	4.178.792,32	17.627.699,40	4.178.792,32	17.627.699,40	
OBSERVAÇÕES, JUSTIFICATIVAS OU ESCLARECIMENTOS					

Documento Assinado Digitalmente por: MARIO RICARDO SANTOS DE LIMA
Acesse em: https://www.tce.pe.gov.br/epip/validar/oc.scdm.Código do Documento: 460795d7-3035-40c3-9506-013560ee25ab

Igarassu-PE, 13/07/2018.

Cláudio Monteiro da Cruz
Secretário Executivo de Finanças

Andreika Asseker Amarante
Secretária de Educação

Alberto José Albuquerque Correia
Contador CRC-PE 019146/O-0





Prefeitura Municipal de Igarassu

ANEXO III

DEMONSTRATIVO DAS DESPESAS DIVERSAS REALIZADAS COM RECURSOS DO FUNDEB NO ENSINO FUNDAMENTAL				FORMULÁRIO III	
1. PREFEITURA PREFEITURA MUNICIPAL DE IGARASSU				2. MÊS/ANO JUNHO/18	
3. OUTRAS DESPESAS DE MANUTENÇÃO E DESENVOLVIMENTO DO ENSINO FUNDAMENTAL		4. VALOR – R\$ 1,00			
		4.1 EMPENHADO		4.2 PAÇO	
		NO MÊS	ATÉ O MÊS	NO MÊS	ATÉ O MÊS
Remuneração de pessoal Técnico-Administrativo		704.382,89	3.781.756,84	704.382,89	3.781.756,84
Capacitação de RH					
Aquisição de Equipamentos		33.507,00	377.677,00	33.507,00	377.677,00
Implantação da Rede Física					
Manut. equip. e instalações					
Energias		1.275,75	11.803,14	1.275,75	11.803,14
Serviços diversos		248.123,99	1.128.074,75	248.123,99	1.128.074,75
Material didático-escolar					
Transporte Escolar					
Obrigações Patronais			1.380.150,65		1.380.150,65
Aluguel/Locação					
Material de Consumo		44.463,48	538.951,16	44.463,48	538.951,16
Diárias		5.985,00	7.125,00	5.985,00	7.125,00
Salário Família					
3º Salário		233.059,08	233.059,08	233.059,08	233.059,08
TOTAL		1.270.797,19	7.458.597,62	1.270.797,19	7.458.597,62
OBSERVAÇÕES, JUSTIFICATIVAS OU ESCLARECIMENTOS					

Documento Assinado Digitalmente por: MARIO RICARDO SANTOS DE LIMA

Acesse em: https://cetes.ce.gov.br/epi/validarDoc.seam?codigoDoDocumento=464795d7-8c35-40c3-98c6-01560ee25ab

Igarassu-PE, 13/07/2018.

Cláudio Monteiro da Cruz
Secretário Executivo de Finanças

Andreika Asseker Amarante
Secretária de Educação

Alberto José Albuquerque Correia
Alberto José Albuquerque Correia
Contador CRC-PE 019146/O-0





Prefeitura Municipal de Igarassu

ANEXO I

DEMONSTRATIVO DAS RECEITAS DO FUNDEB				FORMULÁRIO I	
1. PREFEITURA		2. CONTA DO FUNDEB - BANCO BRASIL		3. MÊS/ANO	
Prefeitura Municipal de Igarassu		24.246-2	CÓD. AGÊNCIA: 1361-7	jul/18	
		NOME AGÊNCIA: Igarassu-PE			
ESPECIFICAÇÃO DA RECEITA DO FUNDEB					
4. ORIGEM DOS RECURSOS		5. VALOR - R\$ 1,00		6. RELAÇÕES (%)	
	5.1 PREVISTO PARA O ANO (A)	5.2 REALIZADO			
		NO MÊS (B)	NO ANO (C)	B/A	C/A
FPM	6.500.000,00	421.383,46	4.108.652,43	6,48	63,21
FPE	7.000.000,00	561.084,46	5.467.679,73	8,02	78,11
ICMS	20.033.300,00	1.845.547,97	12.359.906,68	9,21	61,70
ITCMD	113.000,00	15.466,70	103.611,68	13,69	91,69
IPlexp	121.000,00	8.687,50	66.788,90	7,18	55,20
ITR	3.700,00	129,43	757,07	3,50	20,46
Deson. Export. (LC 87/96)	41.000,00	3.476,49	24.335,43	8,48	59,35
Complem. da União	4.017.000,00	289.197,61	2.195.740,95	7,20	54,66
IPVA	1.540.000,00	62.508,21	1.593.919,72	4,06	103,50
AJ .FUNDEB	1.000.000,00	0,00	1.115.077,32	0,00	111,51
4.1. FUNDEB	40.369.000,00	3.207.481,83	27.036.469,91	7,95	66,97
4.2. REND. APLIC. FINANCEIRAS	0,00	650,65	12.504,69	0,00	0,00
4.3. RECEITA TOTAL	40.369.000,00	3.208.132,48	27.048.974,60	7,95	67,00
II. OBSERVAÇÕES, JUSTIFICATIVAS OU ESCLARECIMENTOS					

Igarassu-PE, 15/08/2018.

Cláudia Monteiro da Cruz
Secretário Executivo de Finanças

Andreika Asseker Amarante
Secretária de Educação

Alberto José Albuquerque Correia
Contador CRC-PE 019146/O-0

Documento Assinado Digitalmente por: MARIO RICARDO SANTOS DE LIMA
Acesse em: https://etec.tce.pe.gov.br/ep/validadaDoc.seam Código do documento: 46d795d7-3c35-40e3-95c6-0f35e0ee25ab



IGARASSU
GOVERNO MUNICIPAL
UMA NOVA CIDADE PRA GENTE



Prefeitura Municipal de Igarassu

ANEXO II

DEMONSTRATIVO DAS DESPESAS REALIZADAS COM RECURSOS DO FUNDEB NA REMUNERAÇÃO DO MAGISTÉRIO E NA CAPACITAÇÃO DE PROFESSORES LEIGOS				FORMULÁRIO II	
1. PREFEITURA PREFEITURA MUNICIPAL DE IGARASSU			2. MÊS/ANO JULHO/18		
3. ESPECIFICAÇÃO DA DESPESA	4. VALOR – R\$ 1,00				
	4.1 EMPENHADO		4.2 PAGO		
	NO MÊS	ATÉ O MÊS	NO MÊS	ATÉ O MÊS	
3.1. REMUNERAÇÃO					
Salário ou Vencimento Bruto	1.225.031,51	8.624.687,41	1.225.031,51	8.624.687,41	
Substituições					
3º Salário		1.039.262,91		1.039.262,91	
Férias					
Auxílio Doença					
Bônus Família/Sal. Fam., Faltas, Outros					
Gratificações e Adicionais	1.402.266,96	8.857.703,98	1.402.266,96	8.857.703,98	
Aluguel de Custo					
Obrigações					
IMPOSTOS					
Cargos Patronais	459.902,79	2.193.246,36	459.902,79	2.193.246,36	
Salário Família					
Reserva					
TOTAL	3.087.201,26	20.714.900,66	3.087.201,26	20.714.900,66	
OBSERVAÇÕES, JUSTIFICATIVAS OU ESCLARECIMENTOS					

Igarassu-PE, 15/08/2018.

Cláudio Monteiro da Cruz
Secretário Executivo de Finanças

Andreika Asseker Amarante
Secretária de Educação

Alberto José Albuquerque Correia
Contador CRC-PE 019146/O-0



IGARASSU
GOVERNO MUNICIPAL
UMA NOVA CIDADE PRA GENTE



Prefeitura Municipal de Igarassu

ANEXO III

DEMONSTRATIVO DAS DESPESAS DIVERSAS REALIZADAS COM RECURSOS DO FUNDEB NO ENSINO FUNDAMENTAL				FORMULÁRIO III
1. PREFEITURA PREFEITURA MUNICIPAL DE IGARASSU				2. MÊS/ANO JULHO/18
3. OUTRAS DESPESAS DE MANUTENÇÃO E DESENVOLVIMENTO DO ENSINO FUNDAMENTAL	4. VALOR – R\$ 1,00			
	4.1 EMPENHADO		4.2 PAGO	
	NO MÊS	ATÉ O MÊS	NO MÊS	ATÉ O MÊS
Remuneração de pessoal Técnico-Administrativo	594.133,68	4.375.890,52	594.133,68	4.375.890,52
Capacitação de RH				
quisição de Equipamentos		377.677,00		377.677,00
mpliação da Rede Física				
manut. equip. e instalações				
érias	4.153,28	15.956,42	4.153,28	15.956,42
serviços diversos	292.794,53	1.420.869,28	292.794,53	1.420.869,28
aterial didático-escolar				
ransporte Escolar				
ontribuições Patronais		1.380.150,65		1.380.150,65
aluguel/Locação				
aterial de Consumo	105.922,86	644.874,02	105.922,86	644.874,02
diárias		7.125,00		7.125,00
alário Família				
o Salário		233.059,08		233.059,08
TOTAL	997.004,35	8.455.601,97	997.004,35	8.455.601,97
OBSERVAÇÕES, JUSTIFICATIVAS OU ESCLARECIMENTOS				

Igarassu-PE, 15/08/2018.

Cláudio Monteiro da Cruz

Secretário Executivo de Finanças

Andreika Asseker Amarante

Secretária de Educação

Alberto José Albuquerque Correia

Contador CRC-PE 019146/O-0



IGARASSU GOVERNO MUNICIPAL UMA NOVA CIDADE PRA GENTE

Documento Assinado Digitalmente por: MARIO RICARDO SANTOS DE LIMA

Acesse em: https://atce.tce.pe.gov.br/cpp/validarDoc.segnum Codigo do documento: 464795d4-8c35-40c3-9f86-0f560ee25ab



Prefeitura Municipal de Igarassu

ANEXO I

DEMONSTRATIVO DAS RECEITAS DO FUNDEB				FORMULÁRIO I		
1. PREFEITURA		2. CONTA DO FUNDEB - BANCO BRASIL		3. MÊS/ANO		
Prefeitura Municipal de Igarassu		24.246-2	COD. AGÊNCIA: 1361-7	ago/18		
		NOME AGÊNCIA: Igarassu-PE				
ESPECIFICAÇÃO DA RECEITA DO FUNDEB						
4. ORIGEM DOS RECURSOS		5. VALOR - R\$ 1,00		6. RELAÇÕES (%)		
		5.1 PREVISTO PARA O ANO (A)	5.2 REALIZADO			
			NO MÊS (B)	NO ANO (C)	B/A	C/A
FPM	6.500.000,00	531.600,06	4.640.252,49	8,18	71,39	
FPE	7.000.000,00	706.950,33	6.174.630,06	10,10	88,21	
ICMS	20.033.300,00	1.805.163,83	14.165.070,51	9,01	70,71	
ITCMD	113.000,00	12.340,45	115.952,13	10,92	102,61	
IPlexp	121.000,00	9.395,69	76.184,59	7,77	62,96	
ITR	3.700,00	119,02	876,09	3,22	23,68	
Deson. Export. (LC 87/96)	41.000,00	3.476,49	27.811,92	8,48	67,83	
Complem. da União	4.017.000,00	289.197,61	2.484.938,56	7,20	61,86	
IPVA	1.540.000,00	43.110,61	1.637.030,33	2,80	106,30	
AJ. FUNDEB	1.000.000,00	0,00	1.115.077,32	0,00	111,51	
4.1. FUNDEB	40.369.000,00	3.401.354,09	30.437.824,00	8,43	75,40	
4.2. REND. APLIC. FINANCEIRAS	0,00	1.683,99	14.188,68	0,00	0,00	
4.3. RECEITA TOTAL	40.369.000,00	3.403.038,08	30.452.012,68	8,43	75,43	
II. OBSERVAÇÕES, JUSTIFICATIVAS OU ESCLARECIMENTOS						

Igarassu-PE, 14/09/2018.

Cláudio Monteiro da Cruz
Secretário Executivo de Finanças

Andreika Asseker Amarante
Secretária de Educação

Alberto José Albuquerque Correia
Contador CRC-PE 019146/O-0



IGARASSU
GOVERNO MUNICIPAL
UMA NOVA CIDADE PRA GENTE



Prefeitura Municipal de Igarassu

ANEXO II

DEMONSTRATIVO DAS DESPESAS REALIZADAS COM RECURSOS DO FUNDEB NA REMUNERAÇÃO DO MAGISTÉRIO E NA CAPACITAÇÃO DE PROFESSORES LEIGOS				FORMULÁRIO II	
1. PREFEITURA PREFEITURA MUNICIPAL DE IGARASSU			2. MÊS/ANO AGOSTO/18		
3. ESPECIFICAÇÃO DA DESPESA	4. VALOR – R\$ 1,00		4.2 PAGO		
	NO MÊS	ATÉ O MÊS	NO MÊS	ATÉ O MÊS	
3.1. REMUNERAÇÃO					
Salário ou Vencimento Bruto	1.207.742,66	9.832.430,07	1.207.742,66	9.832.430,07	
Substituições					
3º Salário		1.039.262,91		1.039.262,91	
Sérias					
Auxílio Doença					
Bônus Família/Sal. Fam., Faltas, Outros					
Gratificações e Adicionais	1.316.885,18	10.174.589,16	1.316.885,18	10.174.589,16	
Ajudas de Custo					
Obrigações					
GTS					
Oncargos Patronais	456.227,44	2.649.473,80	456.227,44	2.649.473,80	
Salário Família					
Indenização					
3. TOTAL	2.980.855,28	23.695.755,94	2.980.855,28	23.695.755,94	
OBSERVAÇÕES, JUSTIFICATIVAS OU ESCLARECIMENTOS					

Documento Assinado Digitalmente por: MARIO RICARDO SANTOS DE LIMA
Acesse em: https://atcc.tce.pe.gov.br/epm/validarDoc.segnumCodigoDocumento/460795d7-7335-40e3-92c6-0f3e0ee23ab

Igarassu-PE, 14/09/2018.

Cláudio Monteiro da Cruz
Secretário Executivo de Finanças

Andreika Asseker Amarante
Secretária de Educação

Alberto José Albuquerque Correia
Contador CRC-PE 019146/O-0





Prefeitura Municipal de Igarassu

ANEXO III

DEMONSTRATIVO DAS DESPESAS DIVERSAS REALIZADAS COM RECURSOS DO FUNDEB NO ENSINO FUNDAMENTAL				FORMULÁRIO III	
1. PREFEITURA PREFEITURA MUNICIPAL DE IGARASSU				2. MÊS/ANO AGOSTO/18	
3. OUTRAS DESPESAS DE MANUTENÇÃO E DESENVOLVIMENTO DO ENSINO FUNDAMENTAL		4. VALOR – R\$ 1,00			
		4.1 EMPENHADO		4.2 PAGO	
		NO MÊS	ATÉ O MÊS	NO MÊS	ATÉ O MÊS
Remuneração de pessoal Técnico-Administrativo	667.095,23	5.042.985,75	667.095,23	5.042.985,75	
Capacitação de RH					
Aquisição de Equipamentos		377.677,00		377.677,00	
Implantação da Rede Física					
Manut. equip. e instalações					
Diárias	816,20	16.772,62	816,20	16.772,62	
Serviços diversos	186.535,25	1.607.404,53	186.535,25	1.607.404,53	
Material didático-escolar					
Transporte Escolar					
Obrigações Patronais		1.380.150,65		1.380.150,65	
Aluguel/Locação					
Material de Consumo	117.715,76	762.589,78	117.715,76	762.589,78	
Diárias		7.125,00		7.125,00	
Salário Família					
13º Salário		233.059,08		233.059,08	
TOTAL	972.162,44	9.427.764,41	972.162,44	9.427.764,41	
OBSERVAÇÕES, JUSTIFICATIVAS OU ESCLARECIMENTOS					

Igarassu-PE, 14/09/2018.

Cláudio Monteiro da Cruz
Secretário Executivo de Finanças

Andreika Assaker Amarante
Secretária de Educação

Alberto José Albuquerque Correia
Contador CRC-PE 019146/O-0





Consultas - Investimentos Fundos - Mensal

G333010944

01/03/2019 09:53:00

Cliente

Agência 1361-7
 Conta 24246-2 PM IGARASSU -FEB
 Mês/ano referência DEZEMBRO/2018

S PUBLICO SUPREMO - CNPJS PUBLICO SUPREMO

Data	Histórico	Valor	Valor IR	Prej. Comp.	Valor IOF	Quantidade cotas	Valor cota	Saldo cota
30/11/2018	SALDO ANTERIOR	1.272,25				351,768099		
04/12/2018	APLICAÇÃO	628.893,50				173.853,921163	3,617367361	174.205,680066
05/12/2018	RESGATE	357.471,34				98.811,953374	3,617693283	75.393,735588
	Aplicação 27/11/2018	1.272,59				351,768099		
	Aplicação 04/12/2018	356.198,75				98.460,185275		
06/12/2018	RESGATE	100.004,13				27.640,754091	3,617995720	47.752,981799
	Aplicação 04/12/2018	100.004,13				27.640,754091		
07/12/2018	RESGATE	66.038,12				18.251,129001	3,618303284	29.501,852799
	Aplicação 04/12/2018	66.038,12				18.251,129001		
10/12/2018	APLICAÇÃO	666.386,86				184.154,856785	3,618622238	213.656,709588
11/12/2018	APLICAÇÃO	415.018,60				114.680,789703	3,618902530	328.337,499088
12/12/2018	RESGATE	1.187.080,15				327.994,951111	3,619202509	342.548177
	Aplicação 04/12/2018	106.773,18				29.501,852796		
	Aplicação 10/12/2018	666.493,72				184.154,856785		
	Aplicação 11/12/2018	413.813,25				114.338,241530		
18/12/2018	APLICAÇÃO	390.513,17				107.861,921390	3,620491504	108.204,469566
19/12/2018	RESGATE	231.643,79				63.975,537211	3,620818208	44.228,932055
	Aplicação 11/12/2018	1.240,30				342,548173		
	Aplicação 18/12/2018	230.403,49				63.632,989038		
20/12/2018	APLICAÇÃO	312.469,28				86.290,630165	3,621126412	130.519,562011
26/12/2018	APLICAÇÃO	606.768,25				167.517,390512	3,622120952	298.036,953622
27/12/2018	RESGATE	1.078.203,93				297.647,450251	3,622419507	389,502778
	Aplicação 18/12/2018	160.215,75				44.228,932352		
	Aplicação 20/12/2018	312.580,86				86.290,630165		
	Aplicação 26/12/2018	605.407,32				167.127,887734		
28/12/2018	APLICAÇÃO	289.586,61				79.935,930884	3,622733942	80.325,433662
31/12/2018	SALDO ATUAL	291.024,97				80.325,433662		80.325,433662

Resumo do mês

SALDO ANTERIOR	1.272,25
APLICAÇÕES (+)	3.309.636,27
RESGATES (-)	3.020.441,46
RENDIMENTO BRUTO (+)	557,91
IMPOSTO DE RENDA (-)	0,00
IOF (-)	0,00
RENDIMENTO LÍQUIDO	557,91
SALDO ATUAL =	291.024,97

Valor da Cota

30/11/2018	3,616719503
31/12/2018	3,623073727

Rentabilidade

No mês	0,1756
No ano	2,2723
Últimos 12 meses	2,2723

Transação efetuada com sucesso por: JA928288 HERCILIO VICTOR.

Serviço de Atendimento ao Consumidor - SAC 0800 729 0722

Ouvidoria BB 0800 729 5678
 Para deficientes auditivos 0800 729 0088



Extrato conta corrente

G335010902
01/03/2019 09:00:11

Cliente - Conta atual

Agência 1361-7
 Conta corrente 24246-2 PM IGARASSU -FEB
 Período do extrato 12/2018

Lançamentos

Dt. movimento	Dt. balancete	Histórico	Documento	Valor R\$
30/11/2018		Saldo Anterior		0,00
04/12/2018		IPVA	350	4.701,11 C
04/12/2018		RECEBIMENTO DE ICMS	350	624.192,39 C
04/12/2018		BB CP Admin Supremo	70	628.893,50 D
05/12/2018		- Transferência enviada 05/12 1361 4229-3 PREF MUN IGARA	551.361.000.004.229	184.953,23 D
05/12/2018		- Transferência enviada 05/12 1361 47245-X LITORAL NORTE	551.361.000.047.245	70.834,26 D
05/12/2018		- Transferência enviada 05/12 1361 47245-X LITORAL NORTE	551.361.000.047.245	71.183,76 D
05/12/2018		- TED Transf.Eletr.Disponiv 341 0773 017741602000100 INOVAR SAUDE	120.501	9.927,50 D
05/12/2018		- TED Transf.Eletr.Disponiv 341 0773 017741602000100 INOVAR SAUDE	120.502	12.592,25 D
05/12/2018		- TED Transf.Eletr.Disponiv 033 4016 014733583000174 PROJETAR CONS	120.503	7.523,13 D
05/12/2018		- INSS Arrecadação GPS- Ident.: 10359560000190 - 11/2018	120.504	457,21 D
05/12/2018		BB CP Admin Supremo	70	357.471,34 C
06/12/2018		- TED Devolvida AG OU CNT DEST DO CRED INVAL	200.007	750,00 C
06/12/2018		- Transferência enviada 06/12 1361 8533-2 EDILEUZA P CAV	551.361.000.008.533	400,00 D
06/12/2018		- Transferência enviada 06/12 1361 15969-7 ROBSON FERREIR	551.361.000.015.969	212,40 D
06/12/2018		- Transferência enviada 06/12 1361 15969-7 ROBSON FERREIR	551.361.000.015.969	365,80 D
06/12/2018		- Transferência enviada 06/12 1361 15969-7 ROBSON FERREIR	551.361.000.015.969	1.731,00 D
06/12/2018		- Transferência enviada 06/12 1361 15969-7 ROBSON FERREIR	551.361.000.015.969	436,60 D
06/12/2018		- Transferência enviada 06/12 1361 15969-7 ROBSON FERREIR	551.361.000.015.969	577,00 D
06/12/2018		- Transferência enviada 06/12 1361 15969-7 ROBSON FERREIR	551.361.000.015.969	365,80 D
06/12/2018		- Transferência enviada 06/12 1361 15969-7 ROBSON FERREIR	551.361.000.015.969	669,60 D
06/12/2018		- Transferência enviada 06/12 1361 15969-7 ROBSON FERREIR	551.361.000.015.969	6.696,00 D
06/12/2018		- Transferência enviada 06/12 1361 15969-7 ROBSON FERREIR	551.361.000.015.969	212,40 D
06/12/2018		- Transferência enviada 06/12 1361 15969-7 ROBSON FERREIR	551.361.000.015.969	713,90 D
06/12/2018		- Transferência enviada 06/12 1361 25897-0 POLLYANNA CORR	551.361.000.025.897	400,00 D

Documento Assinado Digitalmente por: RONALDO ALVES DE OLIVEIRA, MARIO RICARDO SANTOS DE LIMA
 Acesso em: https://eccc.bcb.gov.br/epv/validaDoc.aspx?Codigo_documento: 785bac22-09d7-4697-9a1d-1f3f52461719

06/12/2018	- Transferência enviada	551.361.000.039.644	400,00 D
	06/12 1361 39644-3 MILTON LOPES S		
06/12/2018	- Transferência enviada	551.361.000.040.456	400,00 D
	06/12 1361 40456-X LIDIANE ALVES		
06/12/2018	- Transferência enviada	551.361.000.040.461	400,00 D
	06/12 1361 40461-6 MARIA DAS DORE		
06/12/2018	- Transferência enviada	551.361.000.040.462	400,00 D
	06/12 1361 40462-4 SANDRA INACIA		
06/12/2018	- Transferência enviada	551.361.000.040.499	400,00 D
	06/12 1361 40499-3 MARISANGELA VI		
06/12/2018	- Transferência enviada	551.361.000.040.534	400,00 D
	06/12 1361 40534-5 IRACEMA JARMEL		
06/12/2018	- Transferência enviada	551.361.000.040.535	400,00 D
	06/12 1361 40535-3 GESSIANA CORRE		
06/12/2018	- Transferência enviada	551.361.000.040.784	400,00 D
	06/12 1361 40784-4 CLAUDIA MARIA		
06/12/2018	- Transferência enviada	551.361.000.042.634	400,00 D
	06/12 1361 42634-2 SILVIA MARIA D		
06/12/2018	- Transferência enviada	551.361.000.042.841	400,00 D
	06/12 1361 42841-8 MARIA A PEREIR		
06/12/2018	- Transferência enviada	551.361.000.042.939	400,00 D
	06/12 1361 42939-2 JULIANE KELLY		
06/12/2018	- Transferência enviada	551.361.000.042.943	400,00 D
	06/12 1361 42943-0 JOSELMA SOARES		
06/12/2018	- Transferência enviada	551.361.000.042.944	400,00 D
	06/12 1361 42944-9 MARTA BARBOSA		
06/12/2018	- Transferência enviada	551.361.000.042.972	400,00 D
	06/12 1361 42972-4 IVONETE PEREIR		
06/12/2018	- Transferência enviada	551.361.000.043.008	400,00 D
	06/12 1361 43008-0 JOICE OLIVEIRA		
06/12/2018	- Transferência enviada	551.361.000.043.009	400,00 D
	06/12 1361 43009-9 REJANE MARIA T		
06/12/2018	- Transferência enviada	551.361.000.043.083	400,00 D
	06/12 1361 43083-8 VALESCA C PERE		
06/12/2018	- Transferência enviada	551.361.000.043.138	400,00 D
	06/12 1361 43138-9 ROZINETE MARIA		
06/12/2018	- Transferência enviada	551.361.000.043.478	400,00 D
	06/12 1361 43478-7 ANANIAS S NASC		
06/12/2018	- Transferência enviada	551.361.000.044.607	400,00 D
	06/12 1361 44607-6 MARIANA BEZERR		
06/12/2018	- Transferência enviada	551.361.000.045.468	400,00 D
	06/12 1361 45468-0 NAZARE CARDOSO		
06/12/2018	- Transferência enviada	551.361.000.045.470	400,00 D
	06/12 1361 45470-2 FABIANA FRANCI		
06/12/2018	- Transferência enviada	551.361.000.045.505	400,00 D
	06/12 1361 45505-9 ELIZIANE DE SO		
06/12/2018	- Transferência enviada	551.361.000.045.655	400,00 D
	06/12 1361 45655-1 ROSELANIA CAND		
06/12/2018	- Transferência enviada	551.361.000.045.803	400,00 D
	06/12 1361 45803-1 MARIA E BARBOS		
06/12/2018	- Transferência enviada	551.361.000.045.815	400,00 D
	06/12 1361 45815-5 NADJA MARIA DA		
06/12/2018	- Transferência enviada	551.361.000.045.817	400,00 D
	06/12 1361 45817-1 BRUNA NATALIA		
06/12/2018	- Transferência enviada	551.361.000.045.852	400,00 D
	06/12 1361 45852-X KATIA M LOBO S		



06/12/2018	- Transferência enviada	551.361.000.045.871	400,00 D
	06/12 1361 45871-6 GESSICA RODRIG		
06/12/2018	- Transferência enviada	551.361.000.045.989	400,00 D
	06/12 1361 45989-5 ELISZANGELA MA		
06/12/2018	- Transferência enviada	551.361.000.046.092	400,00 D
	06/12 1361 46092-3 LUCI MARIA GOM		
06/12/2018	- Transferência enviada	551.361.000.046.154	400,00 D
	06/12 1361 46154-7 EWERLLANDIA M		
06/12/2018	- Transferência enviada	551.361.000.046.184	400,00 D
	06/12 1361 46184-9 JOSE F NASCIME		
06/12/2018	- Transferência enviada	551.361.000.047.377	400,00 D
	06/12 1361 47377-4 DANIELE MARIA		
06/12/2018	- Transferência enviada	551.361.000.047.436	400,00 D
	06/12 1361 47436-3 LIDIANE OLIVEI		
06/12/2018	- Transferência enviada	551.361.000.047.448	400,00 D
	06/12 1361 47448-7 ELIANE MARIA D		
06/12/2018	- Transferência enviada	551.361.000.047.484	400,00 D
	06/12 1361 47484-3 DEBORA A SILVA		
06/12/2018	- Transferência enviada	551.361.000.047.584	400,00 D
	06/12 1361 47584-X JANAINA J SALU		
06/12/2018	- Transferência enviada	551.361.000.047.592	400,00 D
	06/12 1361 47592-0 JOYCE PAIS DA		
06/12/2018	- Transferência enviada	551.361.000.047.613	400,00 D
	06/12 1361 47613-7 EUDJA V SILVA		
06/12/2018	- Transferência enviada	551.361.000.047.637	400,00 D
	06/12 1361 47637-4 PATRICIA FLORO		
06/12/2018	- Transferência enviada	551.361.000.047.694	400,00 D
	06/12 1361 47694-3 MARIA DE FATIM		
06/12/2018	- Transferência enviada	551.361.000.047.797	400,00 D
	06/12 1361 47797-4 JACIARA M OLIV		
06/12/2018	- Transferência enviada	551.361.000.048.044	400,00 D
	06/12 1361 48044-4 JACIENE BEZERR		
06/12/2018	- Transferência enviada	551.361.000.048.093	400,00 D
	06/12 1361 48093-2 LEONICE MENDES		
06/12/2018	- Transferência enviada	551.361.000.049.058	400,00 D
	06/12 1361 49058-X LUCIENE FRANCI		
06/12/2018	- Transferência enviada	551.361.000.049.092	400,00 D
	06/12 1361 49092-X LAINE NERIS VI		
06/12/2018	- Transferência enviada	551.361.000.049.094	400,00 D
	06/12 1361 49094-6 TAKIANE P SILV		
06/12/2018	- Transferência enviada	551.361.000.049.106	400,00 D
	06/12 1361 49106-3 LARISSA RODRIG		
06/12/2018	- Transferência enviada	551.361.000.049.114	400,00 D
	06/12 1361 49114-4 MIRIAM RAMOS D		
06/12/2018	- Transferência enviada	551.361.000.049.118	400,00 D
	06/12 1361 49118-7 ROSICLEIDE M N		
06/12/2018	- Transferência enviada	551.361.000.049.129	400,00 D
	06/12 1361 49129-2 ANA CLECIA AND		
06/12/2018	- Transferência enviada	551.361.000.049.130	400,00 D
	06/12 1361 49130-6 EDILEUZA FERRE		
06/12/2018	- Transferência enviada	551.361.000.049.132	400,00 D
	06/12 1361 49132-2 EVANGELMA SILV		
06/12/2018	- Transferência enviada	551.361.000.049.134	400,00 D
	06/12 1361 49134-9 ALVANIRA SANTO		
06/12/2018	- Transferência enviada	551.361.000.049.137	400,00 D
	06/12 1361 49137-3 CAMILA BARBOSA		



06/12/2018	- Transferência enviada	551.361.000.049.143	400,00 D
	06/12 1361 49143-8 SALETE RODRIGU		
06/12/2018	- Transferência enviada	551.361.000.049.150	400,00 D
	06/12 1361 49150-0 DIEGO GOMES DA		
06/12/2018	- Transferência enviada	551.361.000.049.162	400,00 D
	06/12 1361 49162-4 ARIANE C SILVA		
06/12/2018	- Transferência enviada	551.361.000.049.170	400,00 D
	06/12 1361 49170-5 MANUELLA I OLI		
06/12/2018	- Transferência enviada	551.361.000.049.173	400,00 D
	06/12 1361 49173-X MARIA MICHELE		
06/12/2018	- Transferência enviada	551.361.000.049.178	400,00 D
	06/12 1361 49178-0 IVANIZE MARIA		
06/12/2018	- Transferência enviada	551.361.000.049.179	400,00 D
	06/12 1361 49179-9 LAIS TAYNA OLI		
06/12/2018	- Transferência enviada	551.361.000.049.204	400,00 D
	06/12 1361 49204-3 JULIANA CESARI		
06/12/2018	- Transferência enviada	551.361.000.049.214	400,00 D
	06/12 1361 49214-0 CRISTIANE DE S		
06/12/2018	- Transferência enviada	551.361.000.049.231	400,00 D
	06/12 1361 49231-0 MARIA C FERREI		
06/12/2018	- Transferência enviada	551.361.000.049.247	400,00 D
	06/12 1361 49247-7 TAILHANY K S T		
06/12/2018	- Transferência enviada	551.361.000.049.279	400,00 D
	06/12 1361 49279-5 JEANE SOARES D		
06/12/2018	- Transferência enviada	551.361.000.049.290	400,00 D
	06/12 1361 49290-6 JHENYFER FERRE		
06/12/2018	- Transferência enviada	551.361.000.049.295	400,00 D
	06/12 1361 49295-7 MARTA VIEIRA D		
06/12/2018	- Transferência enviada	551.361.000.049.301	400,00 D
	06/12 1361 49301-5 ROBERTA ANDRAD		
06/12/2018	- Transferência enviada	551.361.000.049.304	400,00 D
	06/12 1361 49304-X MARIA D TAVARE		
06/12/2018	- Transferência enviada	551.361.000.049.308	400,00 D
	06/12 1361 49308-2 MARIA JOSE SAN		
06/12/2018	- Transferência enviada	551.361.000.049.318	400,00 D
	06/12 1361 49318-X ADNA CARVALHO		
06/12/2018	- Transferência enviada	551.361.000.049.330	400,00 D
	06/12 1361 49330-9 EDINEIDE B D S		
06/12/2018	- Transferência enviada	551.361.000.049.341	400,00 D
	06/12 1361 49341-4 FERNANDA AMARO		
06/12/2018	- Transferência enviada	551.361.000.049.410	400,00 D
	06/12 1361 49410-0 EDINALDA TARGI		
06/12/2018	- Transferência enviada	551.361.000.049.427	400,00 D
	06/12 1361 49427-5 ELISANGELA DE		
06/12/2018	- Transferência enviada	551.361.000.049.456	400,00 D
	06/12 1361 49456-9 ANDREIA ROSEND		
06/12/2018	- Transferência enviada	551.361.000.049.528	400,00 D
	06/12 1361 49528-X CLAUDIA I P DA		
06/12/2018	- Transferência enviada	551.361.000.049.585	400,00 D
	06/12 1361 49585-9 MILENA ALVES D		
06/12/2018	- Transferência enviada	551.361.000.049.598	400,00 D
	06/12 1361 49598-0 DENISE MARIA D		
06/12/2018	- Transferência enviada	551.361.000.049.703	400,00 D
	06/12 1361 49703-7 INGRID D F DA		
06/12/2018	- Transferência enviada	551.361.000.049.796	400,00 D
	06/12 1361 49796-7 JAQUELINE J D		



06/12/2018	- Transferência enviada	551.361.000.049.825	400,00 D
	06/12 1361 49825-4 ALINE GOMES DA		
06/12/2018	- Transferência enviada	551.361.000.049.935	400,00 D
	06/12 1361 49935-8 RITA D C ABREU		
06/12/2018	- Transferência enviada	551.361.000.050.010	400,00 D
	06/12 1361 50010-0 JOELSON R D SI		
06/12/2018	- Transferência enviada	551.361.000.050.022	400,00 D
	06/12 1361 50022-4 LUCIA MARIA SA		
06/12/2018	- Transferência enviada	551.361.000.050.031	400,00 D
	06/12 1361 50031-3 ROSILENE F F M		
06/12/2018	- Transferência enviada	551.361.000.050.109	400,00 D
	06/12 1361 50109-3 JULIANA F MACI		
06/12/2018	- Transferência enviada	551.361.000.050.175	400,00 D
	06/12 1361 50175-1 MARCLEIDE DE F		
06/12/2018	- Transferência enviada	551.361.000.050.228	400,00 D
	06/12 1361 50228-6 GIRLEIDE RODRI		
06/12/2018	- Transferência enviada	551.361.000.050.271	400,00 D
	06/12 1361 50271-5 MARIA C ACIOLE		
06/12/2018	- Transferência enviada	551.361.000.050.310	400,00 D
	06/12 1361 50310-X WYLLIANI ALVES		
06/12/2018	- Transferência enviada	551.361.000.050.326	400,00 D
	06/12 1361 50326-6 ADRIANA BARBOS		
06/12/2018	- Transferência enviada	551.361.000.050.372	400,00 D
	06/12 1361 50372-X ROSILDA CONCEI		
06/12/2018	- Transferência enviada	551.361.000.050.402	400,00 D
	06/12 1361 50402-5 CASSIANO J CAB		
06/12/2018	- Transferência enviada	551.361.000.050.754	400,00 D
	06/12 1361 50754-7 MONICA DIAS DE		
06/12/2018	- Transferência enviada	551.361.000.050.765	400,00 D
	06/12 1361 50765-2 INGRID L F NOV		
06/12/2018	- Transferência enviada	551.361.000.050.831	400,00 D
	06/12 1361 50831-4 EDILENE GOMES		
06/12/2018	- Transferência enviada	551.361.000.050.837	400,00 D
	06/12 1361 50837-3 ADILANIA SILVA		
06/12/2018	- Transferência enviada	551.361.000.050.838	400,00 D
	06/12 1361 50838-1 GENILDA GOMES		
06/12/2018	- Transferência enviada	551.361.000.050.842	400,00 D
	06/12 1361 50842-X ROBERTA SOUZA		
06/12/2018	- Transferência enviada	551.361.000.050.847	400,00 D
	06/12 1361 50847-0 TAMIRES R SANT		
06/12/2018	- Transferência enviada	551.361.000.050.848	400,00 D
	06/12 1361 50848-9 THAMIRIS S VAS		
06/12/2018	- Transferência enviada	551.361.000.050.849	400,00 D
	06/12 1361 50849-7 PRICILA P SILV		
06/12/2018	- Transferência enviada	551.361.000.050.859	400,00 D
	06/12 1361 50859-4 VITORIA A SILV		
06/12/2018	- Transferência enviada	551.361.000.050.866	400,00 D
	06/12 1361 50866-7 JANICE MARIA D		
06/12/2018	- Transferência enviada	551.361.000.050.879	400,00 D
	06/12 1361 50879-9 COSMA SABINO D		
06/12/2018	- Transferência enviada	551.361.000.050.881	400,00 D
	06/12 1361 50881-0 LUCIENE SILVA		
06/12/2018	- Transferência enviada	551.361.000.050.882	400,00 D
	06/12 1361 50882-9 KATIUSCIA A F		
06/12/2018	- Transferência enviada	551.361.000.050.887	400,00 D
	06/12 1361 50887-X ALCILENE DA SI		



06/12/2018	- Transferência enviada 06/12 1361 50894-2 CAMILA SILVA B	551.361.000.050.894	400,00 D
06/12/2018	- Transferência enviada 06/12 1361 50921-3 SHARLENE R SOU	551.361.000.050.921	400,00 D
06/12/2018	- Transferência enviada 06/12 1361 50922-1 GLACIENE PAULO	551.361.000.050.922	400,00 D
06/12/2018	- Transferência enviada 06/12 1361 50924-8 TERCIA R SILVA	551.361.000.050.924	400,00 D
06/12/2018	- Transferência enviada 06/12 1361 50943-4 MARIA G SANTOS	551.361.000.050.943	400,00 D
06/12/2018	- Transferência enviada 06/12 1361 50946-9 JUCELIO CALIXT	551.361.000.050.946	400,00 D
06/12/2018	- Transferência enviada 06/12 1361 50950-7 SIMONE SEVERIN	551.361.000.050.950	400,00 D
06/12/2018	- Transferência enviada 06/12 1361 50957-4 EDIVALDA SANTO	551.361.000.050.957	400,00 D
06/12/2018	- Transferência enviada 06/12 1361 50959-0 MADIANE GUEDES	551.361.000.050.959	400,00 D
06/12/2018	- Transferência enviada 06/12 1361 50960-4 LUCYLA DO CARM	551.361.000.050.960	400,00 D
06/12/2018	- Transferência enviada 06/12 1361 50965-5 EMANUELLE ALVE	551.361.000.050.965	400,00 D
06/12/2018	- Transferência enviada 06/12 1361 50975-2 ANDREIA MARIA	551.361.000.050.975	400,00 D
06/12/2018	- Transferência enviada 06/12 1361 50978-7 LIVIA DA SILVA	551.361.000.050.978	400,00 D
06/12/2018	- Transferência enviada 06/12 1361 50980-9 INGRID C MONTE	551.361.000.050.980	400,00 D
06/12/2018	- Transferência enviada 06/12 1361 50988-4 ANA CLAUDIA AS	551.361.000.050.988	400,00 D
06/12/2018	- Transferência enviada 06/12 1361 50994-9 ELAINI R MARIA	551.361.000.050.994	400,00 D
06/12/2018	- Transferência enviada 06/12 1361 50995-7 EDINALVA BEZER	551.361.000.050.995	400,00 D
06/12/2018	- Transferência enviada 06/12 1361 51006-8 MYLLENA LEANDR	551.361.000.051.006	400,00 D
06/12/2018	- Transferência enviada 06/12 1361 51010-6 EDILANIA PEREI	551.361.000.051.010	400,00 D
06/12/2018	- Transferência enviada 06/12 1361 51013-0 MARTA MARIA DE	551.361.000.051.013	400,00 D
06/12/2018	- Transferência enviada 06/12 1361 51020-3 ELICE MARIA SO	551.361.000.051.020	400,00 D
06/12/2018	- Transferência enviada 06/12 1361 51108-0 LUANA DA SILVA	551.361.000.051.108	400,00 D
06/12/2018	- Transferência enviada 06/12 1361 51122-6 RAFAELA FRANCI	551.361.000.051.122	400,00 D
06/12/2018	- Transferência enviada 06/12 1361 51127-7 LUCYLVIA M COR	551.361.000.051.127	400,00 D
06/12/2018	- Transferência enviada 06/12 1361 51142-0 ANALIA J BERTO	551.361.000.051.142	400,00 D
06/12/2018	- Transferência enviada 06/12 1361 51147-1 DIONE VIEIRA B	551.361.000.051.147	400,00 D
06/12/2018	- Transferência enviada 06/12 1361 51153-6 CAROLINA VALER	551.361.000.051.153	400,00 D
06/12/2018	- Transferência enviada 06/12 1361 51159-5 BRUNO VERISSIM	551.361.000.051.159	400,00 D



06/12/2018	- Transferência enviada	551.361.000.051.300	400,00 D
	06/12 1361 51300-8 LARISSA ALVES		
06/12/2018	- Transferência enviada	551.361.000.051.340	400,00 D
	06/12 1361 51340-7 EDNA PIMENTEL		
06/12/2018	- Transferência enviada	551.361.000.051.352	400,00 D
	06/12 1361 51352-0 SANDRO VARELO		
06/12/2018	- Transferência enviada	551.361.000.051.367	400,00 D
	06/12 1361 51367-9 IGOR C NOVELIN		
06/12/2018	- Transferência enviada	551.361.000.051.390	400,00 D
	06/12 1361 51390-3 JOAS SOARES DA		
06/12/2018	- Transferência enviada	551.361.000.051.393	400,00 D
	06/12 1361 51393-8 GLEICE JANAINA		
06/12/2018	- Transferência enviada	551.361.000.051.404	400,00 D
	06/12 1361 51404-7 PAULA MAYRA DO		
06/12/2018	- Transferência enviada	551.361.000.051.407	400,00 D
	06/12 1361 51407-1 LUZINETE BARBO		
06/12/2018	- Transferência enviada	551.361.000.051.420	200,00 D
	06/12 1361 51420-9 RODE MARIA AGU		
06/12/2018	- Transferência enviada	551.361.000.051.422	400,00 D
	06/12 1361 51422-5 VERA GASPAR PE		
06/12/2018	- Transferência enviada	551.361.000.051.433	400,00 D
	06/12 1361 51433-0 STEFFANNY V F		
06/12/2018	- Transferência enviada	551.361.000.051.524	400,00 D
	06/12 1361 51524-8 ENELLY MARIA D		
06/12/2018	- Transferência enviada	551.361.000.051.549	400,00 D
	06/12 1361 51549-3 EDIANDESON F L		
06/12/2018	- Transferência enviada	551.361.000.051.570	400,00 D
	06/12 1361 51570-1 ELAINE MARIA G		
06/12/2018	- Transferência enviada	551.361.000.051.769	400,00 D
	06/12 1361 51769-0 GIBSON R FELIX		
06/12/2018	- Transferência enviada	551.361.000.051.806	400,00 D
	06/12 1361 51806-9 LUCICLEIDE MAR		
06/12/2018	- Transferência enviada	551.361.000.051.807	400,00 D
	06/12 1361 51807-7 ALEXANDRA S TR		
06/12/2018	- Transferência enviada	551.361.000.051.836	400,00 D
	06/12 1361 51836-0 THAMIRES D B O		
06/12/2018	- Transferência enviada	551.361.000.051.879	400,00 D
	06/12 1361 51879-4 ELAYNE GOMES C		
06/12/2018	- Transferência enviada	551.361.000.051.949	400,00 D
	06/12 1361 51949-9 EDILZA RAMOS D		
06/12/2018	- Transferência enviada	551.361.000.051.967	400,00 D
	06/12 1361 51967-7 SIMONE MARIA D		
06/12/2018	- Transferência enviada	551.361.000.051.984	400,00 D
	06/12 1361 51984-7 MATEUS QUEIROZ		
06/12/2018	- Transferência enviada	551.361.000.052.082	400,00 D
	06/12 1361 52082-9 MARLEIDE ROQUE		
06/12/2018	- Transferência enviada	551.361.000.052.153	1.000,00 D
	06/12 1361 52153-1 MARCOS PAULO D		
06/12/2018	- Transferência enviada	551.361.000.052.238	400,00 D
	06/12 1361 52238-4 EVALDO SOARES		
06/12/2018	- Transferência enviada	551.361.000.052.245	400,00 D
	06/12 1361 52245-7 GICELIA FRANCI		
06/12/2018	- Transferência enviada	551.361.000.052.271	400,00 D
	06/12 1361 52271-6 DEISIANE GUIDO		
06/12/2018	- Transferido para Poupança	551.361.510.032.422	400,00 D
	06/12 1361 510032422-4 MANUELA PAULIN		



06/12/2018	- Transferido para Poupança	551.361.510.038.582	400,00 D
	06/12 1361 510038582-7 ADELMA SEVERIN		
06/12/2018	- Transferido para Poupança	551.361.510.042.263	400,00 D
	06/12 1361 510042263-3 MARIA J DE O L		
06/12/2018	- Transferido para Poupança	551.361.510.043.911	400,00 D
	06/12 1361 510043911-0 ELISANGELA N S		
06/12/2018	- Transferido para Poupança	551.361.510.046.795	400,00 D
	06/12 1361 510046795-5 ANA LIDIA SILV		
06/12/2018	- Transferido para Poupança	551.361.510.050.485	400,00 D
	06/12 1361 510050485-0 MARINALVA LOUR		
06/12/2018	- Transferido para Poupança	551.361.510.051.139	400,00 D
	06/12 1361 510051139-3 MARIA G ALVES		
06/12/2018	- Transferido para Poupança	551.361.510.052.201	400,00 D
	06/12 1361 510052201-8 MARIZA SOUZA D		
06/12/2018	- Transferido para Poupança	553.242.510.036.694	400,00 D
	06/12 3242 510036694-6 DAVI RODRIGUES		
06/12/2018	- Transferência enviada	553.503.000.037.609	400,00 D
	06/12 3503 37609-4 ISABELLY SILVA		
06/12/2018	- Transferência enviada	553.503.000.037.610	400,00 D
	06/12 3503 37610-8 MYLLENA M S NA		
06/12/2018	- TED Transf.Eletr.Disponiv	120.601	4.123,63 D
	237 2033 36170526491 MARIZE RODRIGUES		
06/12/2018	- TED Transf.Eletr.Disponiv	120.602	500,00 D
	104 2191 12151862402 ABNER MARCULINO D		
06/12/2018	- TED Transf.Eletr.Disponiv	120.603	500,00 D
	104 2191 11011623412 ADRIANA MARIA DO		
06/12/2018	- TED Transf.Eletr.Disponiv	120.604	500,00 D
	104 0678 11373189452 ADRIANO JOSE DOS		
06/12/2018	- TED Transf.Eletr.Disponiv	120.605	500,00 D
	104 2191 70969388420 ANTONIO FERREIRA		
06/12/2018	- TED Transf.Eletr.Disponiv	120.606	500,00 D
	104 3122 70206396406 BEATRIZ VICENTE D		
06/12/2018	- TED Transf.Eletr.Disponiv	120.607	500,00 D
	104 2191 05335522496 BRUNO MARQUES DE		
06/12/2018	- TED Transf.Eletr.Disponiv	120.608	500,00 D
	104 0944 70458144452 DANIEL LUCAS TEIX		
06/12/2018	- TED Transf.Eletr.Disponiv	120.609	500,00 D
	104 2191 33621233253 ELCIO HERMOGENES		
06/12/2018	- TED Transf.Eletr.Disponiv	120.610	500,00 D
	104 0944 04062601419 ESDRAS PAIVA DOS		
06/12/2018	- TED Transf.Eletr.Disponiv	120.611	500,00 D
	104 2191 11830970429 JEAMYNE KELLY COS		
06/12/2018	- TED Transf.Eletr.Disponiv	120.612	500,00 D
	104 2191 01289760470 JOAB WAGNER DA LU		
06/12/2018	- TED Transf.Eletr.Disponiv	120.613	500,00 D
	104 2191 70416014470 JOSE VINICIUS ALB		
06/12/2018	- TED Transf.Eletr.Disponiv	120.614	500,00 D
	104 2191 05884851448 LEONARDO ANTONIO		
06/12/2018	- TED Transf.Eletr.Disponiv	120.615	500,00 D
	104 2191 09975751407 LUIZ VINICIOS MIR		
06/12/2018	- TED Transf.Eletr.Disponiv	120.616	500,00 D
	104 2191 49969145487 MANASSES DE LIMA		
06/12/2018	- TED Transf.Eletr.Disponiv	120.617	500,00 D
	104 2191 04523071470 MARCELLO ALEXANDR		
06/12/2018	- TED Transf.Eletr.Disponiv	120.618	750,00 D
	104 0046 00736852409 MARCOS SEBASTIAO		



06/12/2018	- TED Transf.Eletr.Disponiv 104 2191 10781744407 NATHASCHA KARENYN	120.619	500,00 D
06/12/2018	- TED Transf.Eletr.Disponiv 104 2191 80896375404 ROSELIA YLKA ANDR	120.620	500,00 D
06/12/2018	- TED Transf.Eletr.Disponiv 104 2191 04950004425 SUENYA COELHO VIE	120.621	500,00 D
06/12/2018	- TED Transf.Eletr.Disponiv 104 2191 09728506430 WANDERLYN BARBOSA	120.622	500,00 D
06/12/2018	- TED Transf.Eletr.Disponiv 104 2191 12628876400 WITALO SALUSTIANO	120.623	500,00 D
06/12/2018	- Emissão de DOC 104 2191 02672092400 EVANIA FERREIRA D	120.624	400,00 D
06/12/2018	- Emissão de DOC 104 2191 09541937411 JESSICA MARIA DA	120.625	200,00 D
06/12/2018	- Emissão de DOC 104 2191 41164144847 WILLIAM MENDES DA	120.626	400,00 D
06/12/2018	BB CP Admin Supremo	70	100.004,13 C
07/12/2018	- Transferência enviada 07/12 0325 55025-6 EDNA NUNES DA	550.325.000.055.025	500,00 D
07/12/2018	- Transferência enviada 07/12 0325 126514-8 ELIANE BARBOSA	550.325.000.126.514	500,00 D
07/12/2018	- Transferência enviada 07/12 0821 53874-4 NORMA SUELY CL	550.821.000.053.874	500,00 D
07/12/2018	- Transferência enviada 07/12 1361 14915-2 IVONETE RODRIG	551.361.000.014.915	500,00 D
07/12/2018	- Transferência enviada 07/12 1361 28644-3 MARIA EDINISIA	551.361.000.028.644	500,00 D
07/12/2018	- Transferência enviada 07/12 1361 35034-6 WALQUIRIA F S	551.361.000.035.034	500,00 D
07/12/2018	- Transferência enviada 07/12 1361 40557-4 GEOVANE CANDID	551.361.000.040.557	500,00 D
07/12/2018	- Transferência enviada 07/12 1361 40779-8 CLEIDE APARECI	551.361.000.040.779	500,00 D
07/12/2018	- Transferência enviada 07/12 1361 41290-2 JADERLICE FELI	551.361.000.041.290	500,00 D
07/12/2018	- Transferência enviada 07/12 1361 41359-3 MARIA JOSE SIL	551.361.000.041.359	500,00 D
07/12/2018	- Transferência enviada 07/12 1361 42817-5 SELMA MARIA DA	551.361.000.042.817	500,00 D
07/12/2018	- Transferência enviada 07/12 1361 42852-3 NILMA LUCIANA	551.361.000.042.852	500,00 D
07/12/2018	- Transferência enviada 07/12 1361 43058-7 JOSEANE G T GA	551.361.000.043.058	500,00 D
07/12/2018	- Transferência enviada 07/12 1361 43478-7 ANANIAS S NASC	551.361.000.043.478	500,00 D
07/12/2018	- Transferência enviada 07/12 1361 43893-6 ROSINEIDE SIMO	551.361.000.043.893	500,00 D
07/12/2018	- Transferência enviada 07/12 1361 43909-6 ELINE GOMES DA	551.361.000.043.909	500,00 D
07/12/2018	- Transferência enviada 07/12 1361 43992-4 VERONICA ALVES	551.361.000.043.992	500,00 D
07/12/2018	- Transferência enviada 07/12 1361 44220-8 MARIA APARECID	551.361.000.044.220	500,00 D
07/12/2018	- Transferência enviada 07/12 1361 44241-0 MICHELE TAVARE	551.361.000.044.241	500,00 D
07/12/2018	- Transferência enviada	551.361.000.044.354	500,00 D



Documento Assinado Digitalmente por: RONALDO ALVES DE OLIVEIRA, MARIO RICARDO SANTOS DE LIMA
 Acesse em: <https://stc.ce.gov.br/epp/validaDoc.seam?codigo=785bac22-09d7-4697-9a1d-1f3f13461719>



07/12/2018	- Transferência enviada	551.361.000.044.475	500,00 D
07/12/2018	- Transferência enviada	551.361.000.044.546	500,00 D
07/12/2018	- Transferência enviada	551.361.000.044.847	500,00 D
07/12/2018	- Transferência enviada	551.361.000.044.878	500,00 D
07/12/2018	- Transferência enviada	551.361.000.045.483	500,00 D
07/12/2018	- Transferência enviada	551.361.000.045.501	500,00 D
07/12/2018	- Transferência enviada	551.361.000.045.544	500,00 D
07/12/2018	- Transferência enviada	551.361.000.045.569	500,00 D
07/12/2018	- Transferência enviada	551.361.000.045.819	500,00 D
07/12/2018	- Transferência enviada	551.361.000.047.405	500,00 D
07/12/2018	- Transferência enviada	551.361.000.047.519	500,00 D
07/12/2018	- Transferência enviada	551.361.000.049.087	500,00 D
07/12/2018	- Transferência enviada	551.361.000.049.089	500,00 D
07/12/2018	- Transferência enviada	551.361.000.049.115	500,00 D
07/12/2018	- Transferência enviada	551.361.000.049.140	500,00 D
07/12/2018	- Transferência enviada	551.361.000.049.156	500,00 D
07/12/2018	- Transferência enviada	551.361.000.049.169	500,00 D
07/12/2018	- Transferência enviada	551.361.000.049.244	500,00 D
07/12/2018	- Transferência enviada	551.361.000.049.265	500,00 D
07/12/2018	- Transferência enviada	551.361.000.049.295	500,00 D
07/12/2018	- Transferência enviada	551.361.000.049.302	500,00 D
07/12/2018	- Transferência enviada	551.361.000.049.306	500,00 D
07/12/2018	- Transferência enviada	551.361.000.049.334	500,00 D
07/12/2018	- Transferência enviada	551.361.000.049.371	500,00 D
07/12/2018	- Transferência enviada	551.361.000.049.389	500,00 D
07/12/2018	- Transferência enviada	551.361.000.049.394	500,00 D
07/12/2018	- Transferência enviada	551.361.000.049.407	500,00 D
07/12/2018	- Transferência enviada	551.361.000.049.462	500,00 D

Documento Assinado Digitalmente por: RONALDO ALVES DE OLIVEIRA, MARIO RICARDO SANTOS DE LIMA
 Acesse em: <https://stc.cei.gov.br/epp/validaDoc.seam> Código do documento: 785bac22-09d7-4697-9a1d-1f3f13461719



07/12/2018	- Transferência enviada	551.361.000.049.493	500,00 D
07/12/2018	- Transferência enviada	551.361.000.049.515	500,00 D
07/12/2018	- Transferência enviada	551.361.000.049.866	500,00 D
07/12/2018	- Transferência enviada	551.361.000.049.919	500,00 D
07/12/2018	- Transferência enviada	551.361.000.049.990	500,00 D
07/12/2018	- Transferência enviada	551.361.000.050.061	500,00 D
07/12/2018	- Transferência enviada	551.361.000.050.361	500,00 D
07/12/2018	- Transferência enviada	551.361.000.050.867	500,00 D
07/12/2018	- Transferência enviada	551.361.000.050.900	500,00 D
07/12/2018	- Transferência enviada	551.361.000.050.931	500,00 D
07/12/2018	- Transferência enviada	551.361.000.050.970	500,00 D
07/12/2018	- Transferência enviada	551.361.000.050.985	500,00 D
07/12/2018	- Transferência enviada	551.361.000.050.989	500,00 D
07/12/2018	- Transferência enviada	551.361.000.050.991	500,00 D
07/12/2018	- Transferência enviada	551.361.000.051.017	500,00 D
07/12/2018	- Transferência enviada	551.361.000.051.023	500,00 D
07/12/2018	- Transferência enviada	551.361.000.051.037	500,00 D
07/12/2018	- Transferência enviada	551.361.000.051.165	500,00 D
07/12/2018	- Transferência enviada	551.361.000.051.237	500,00 D
07/12/2018	- Transferência enviada	551.361.000.051.374	500,00 D
07/12/2018	- Transferência enviada	551.361.000.051.387	500,00 D
07/12/2018	- Transferência enviada	551.361.000.051.405	500,00 D
07/12/2018	- Transferência enviada	551.361.000.051.432	500,00 D
07/12/2018	- Transferência enviada	551.361.000.051.438	500,00 D
07/12/2018	- Transferência enviada	551.361.000.051.461	500,00 D
07/12/2018	- Transferência enviada	551.361.000.051.483	400,00 D
07/12/2018	- Transferência enviada	551.361.000.051.560	500,00 D
07/12/2018	- Transferência enviada	551.361.000.051.564	500,00 D

Documento Assinado Digitalmente por: RONALDO ALVES DE OLIVEIRA, MARIO RICARDO SANTOS DE LIMA
 Acesse em: <https://stc.cei.gov.br/epp/validaDoc.seam> Código do documento: 785bac22-09d7-4697-9a1d-1f3f13461719



07/12/2018	07/12 1361 51564-7 CLEONICE MARIA		
07/12/2018	- Transferência enviada	551.361.000.051.572	500,00 D
07/12/2018	07/12 1361 51572-8 BARBARA S SILV		
07/12/2018	- Transferência enviada	551.361.000.051.592	500,00 D
07/12/2018	07/12 1361 51592-2 RAYANNE MARIA		
07/12/2018	- Transferência enviada	551.361.000.051.596	400,00 D
07/12/2018	07/12 1361 51596-5 CASSIA CRISTIN		
07/12/2018	- Transferência enviada	551.361.000.051.598	500,00 D
07/12/2018	07/12 1361 51598-1 ENELI ROSA DA		
07/12/2018	- Transferência enviada	551.361.000.051.607	400,00 D
07/12/2018	07/12 1361 51607-4 ANDERSON CLEIT		
07/12/2018	- Transferência enviada	551.361.000.051.935	400,00 D
07/12/2018	07/12 1361 51935-9 DAYANE M LOPES		
07/12/2018	- Transferência enviada	551.361.000.051.975	500,00 D
07/12/2018	07/12 1361 51975-8 VERA L C NASCI		
07/12/2018	- Transferência enviada	551.361.000.051.992	500,00 D
07/12/2018	07/12 1361 51992-8 ISADORA ALCANT		
07/12/2018	- Transferência enviada	551.361.000.052.248	500,00 D
07/12/2018	07/12 1361 52248-1 CAMILA GOMES D		
07/12/2018	- Transferência enviada	551.361.000.052.381	400,00 D
07/12/2018	07/12 1361 52381-X ALESSANDRA S G		
07/12/2018	- Transferido para Poupança	551.361.510.009.685	500,00 D
07/12/2018	07/12 1361 510009685-X ESY MAISA MORA		
07/12/2018	- Transferido para Poupança	551.361.510.040.803	500,00 D
07/12/2018	07/12 1361 510040803-7 ANA PAULA RODR		
07/12/2018	- Transferido para Poupança	551.361.510.044.718	500,00 D
07/12/2018	07/12 1361 510044718-0 VANESSA CATALI		
07/12/2018	- Transferido para Poupança	551.361.510.048.090	500,00 D
07/12/2018	07/12 1361 510048090-0 ANGELICA RODRI		
07/12/2018	- Transferência enviada	552.805.000.060.172	500,00 D
07/12/2018	07/12 2805 60172-1 EULINE FREITAS		
07/12/2018	- Transferência enviada	552.889.000.017.394	400,00 D
07/12/2018	07/12 2889 17394-0 JOYCE ANE DOS		
07/12/2018	- Transferência enviada	553.153.000.005.894	5.234,50 D
07/12/2018	07/12 3153 5894-7 ELTON TOMAS DO		
07/12/2018	- Transferência enviada	553.503.000.025.955	500,00 D
07/12/2018	07/12 3503 25955-1 MARIA MADALENA		
07/12/2018	- Transferido para Poupança	553.503.510.027.049	500,00 D
07/12/2018	07/12 3503 510027049-3 ANA LUCIA DE O		
07/12/2018	- Transferência enviada	554.274.000.017.810	500,00 D
07/12/2018	07/12 4274 17810-1 ANA MARIA DE O		
07/12/2018	- TED Transf.Eletr.Disponiv	120.701	400,00 D
07/12/2018	104 2191 11528201418 DANIELY MARIA DE		
07/12/2018	- TED Transf.Eletr.Disponiv	120.702	400,00 D
07/12/2018	104 2191 70828818436 EDVANIA MARIA SOA		
07/12/2018	- Pagamento conta luz	120.703	514,08 D
07/12/2018	CELPE		
07/12/2018	- Pagamento conta luz	120.704	3.811,71 D
07/12/2018	CELPE		
07/12/2018	- Pagamento conta luz	120.705	778,47 D
07/12/2018	CELPE		
07/12/2018	- Pagamento conta luz	120.706	961,71 D
07/12/2018	CELPE		
07/12/2018	- Pagamento conta luz	120.707	1.184,95 D
07/12/2018	CELPE		
07/12/2018	- Pagamento conta luz	120.708	953,72 D

Documento Assinado Digitalmente por: RONALDO ALVES DE OLIVEIRA, MARIO RICARDO SANTOS DE LIMA
 Acesse em: <https://stc.ce.gov.br/epp/validaDoc.seam> Código do documento: 785bac22-09d7-4697-9a1d-1f3f13461719



	CELPE		
07/12/2018	- Pagamento conta luz	120.709	417,34 D
	CELPE		
07/12/2018	- Pagamento conta luz	120.710	541,13 D
	CELPE		
07/12/2018	- Pagamento conta luz	120.711	670,60 D
	CELPE		
07/12/2018	- Pagamento conta luz	120.712	1.466,20 D
	CELPE		
07/12/2018	- Pagamento conta luz	120.713	27,52 D
	CELPE		
07/12/2018	- Pagamento conta luz	120.714	25,10 D
	CELPE		
07/12/2018	- Pagamento conta luz	120.715	699,30 D
	CELPE		
07/12/2018	- Pagamento conta luz	120.716	1.051,79 D
	CELPE		
07/12/2018	BB CP Admin Supremo	70	66.038,12 C
10/12/2018	ITR	350	302,85 C
10/12/2018	FPE/FPM	350	260.836,96 C
10/12/2018	FPE/FPM	350	34.177,80 C
10/12/2018	FPE/FPM	350	14.994,80 C
10/12/2018	FPE/FPM	350	401.671,40 C
10/12/2018	IPI/EXPORTACAO	350	7.246,06 C
10/12/2018	- Transferência enviada	551.359.000.005.341	500,00 D
	10/12 1359 5341-4 LUCIA MARIA BO		
10/12/2018	- Transferência enviada	551.361.000.023.374	750,00 D
	10/12 1361 23374-9 INALDA M V LIM		
10/12/2018	- Transferência enviada	551.361.000.051.535	500,00 D
	10/12 1361 51535-3 ANDRE BEZERRA		
10/12/2018	- Transferência enviada	551.361.000.052.083	500,00 D
	10/12 1361 52083-7 DAVID ALVES PI		
10/12/2018	- Transferência enviada	551.361.000.052.159	500,00 D
	10/12 1361 52159-0 GILVANEIDE R S		
10/12/2018	- Transferência enviada	551.361.000.052.419	250,00 D
	10/12 1361 52419-0 CLEZIA RENATO		
10/12/2018	- Transferência enviada	552.967.000.010.927	968,41 D
	10/12 2967 NUTRICASH 00010359560000190		
10/12/2018	- Transferência enviada	552.967.000.010.927	9,68 D
	10/12 2967 NUTRICASH 00010359560000190		
10/12/2018	- Transferência enviada	552.967.000.010.927	3.879,97 D
	10/12 2967 NUTRICASH 00010359560000190		
10/12/2018	- Transferência enviada	552.967.000.010.927	38,80 D
	10/12 2967 NUTRICASH 00010359560000190		
10/12/2018	- Transferência enviada	552.967.000.010.927	5.398,22 D
	10/12 2967 NUTRICASH 00010359560000190		
10/12/2018	- Transferência enviada	552.967.000.010.927	7,75 D
	10/12 2967 NUTRICASH 00010359560000190		
10/12/2018	- Transferência enviada	552.967.000.010.927	12,40 D
	10/12 2967 NUTRICASH 00010359560000190		
10/12/2018	- Transferência enviada	552.967.000.010.927	1.239,56 D
	10/12 2967 NUTRICASH 00010359560000190		
10/12/2018	- Transferência enviada	552.967.000.010.927	53,98 D
	10/12 2967 NUTRICASH 00010359560000190		
10/12/2018	- Transferência enviada	552.967.000.010.927	3.373,89 D
	10/12 2967 NUTRICASH 00010359560000190		

Documento Assinado Digitalmente por: RONALDO ALVES DE OLIVEIRA, MARIO RICARDO SANTOS DE LIMA
 Acesse em: <https://stc.cei.br/pe.gov.br/epp/validaDoc.seam> Código do documento: 785bac22-09d7-4697-9a1d-13f13461719

10/12/2018	- Transferência enviada 10/12 2967 NUTRICASH 00010359560000190	552.967.000.010.927	4.217,36 D	
10/12/2018	- Transferência enviada 10/12 2967 NUTRICASH 00010359560000190	552.967.000.010.927	42,17 D	
10/12/2018	- Transferência enviada 10/12 2967 NUTRICASH 00010359560000190	552.967.000.010.927	774,73 D	
10/12/2018	- Transferência enviada 10/12 2967 NUTRICASH 00010359560000190	552.967.000.010.927	8,91 D	
10/12/2018	- Transferência enviada 10/12 2967 NUTRICASH 00010359560000190	552.967.000.010.927	890,93 D	
10/12/2018	- Transferência enviada 10/12 2967 NUTRICASH 00010359560000190	552.967.000.010.927	33,74 D	
10/12/2018	- Transferência enviada 10/12 2988 35670-0 D D V K COMERC	552.988.000.035.670	514,25 D	
10/12/2018	- Transferência enviada 10/12 2988 35670-0 D D V K COMERC	552.988.000.035.670	3.461,52 D	
10/12/2018	- Transferência enviada 10/12 2988 35670-0 D D V K COMERC	552.988.000.035.670	1.178,10 D	
10/12/2018	- Transferência enviada 10/12 2988 35670-0 D D V K COMERC	552.988.000.035.670	1.309,00 D	
10/12/2018	- Transferência enviada 10/12 2988 35670-0 D D V K COMERC	552.988.000.035.670	3.608,00 D	
10/12/2018	- Transferência enviada 10/12 2988 35670-0 D D V K COMERC	552.988.000.035.670	2.763,64 D	
10/12/2018	- Transferência enviada 10/12 2988 35670-0 D D V K COMERC	552.988.000.035.670	178,78 D	
10/12/2018	- Transferência enviada 10/12 2988 35670-0 D D V K COMERC	552.988.000.035.670	607,75 D	
10/12/2018	- TED Transf.Eletr.Disponiv 104 3406 27689207898 ELIANE DE ALBUQUE	121.001	500,00 D	
10/12/2018	- TED Transf.Eletr.Disponiv 104 2191 12533333433 JENNIFER DE MELO	121.002	500,00 D	
10/12/2018	- TED Transf.Eletr.Disponiv 104 2191 88246116487 FLAVIA CRISTINA G	121.003	500,00 D	
10/12/2018	- TED Transf.Eletr.Disponiv 104 2191 41252152434 MARIA DA CONCEICA	121.004	500,00 D	
10/12/2018	- TED Transf.Eletr.Disponiv 104 2191 027078665000174 JOSE PEREIRA	121.005	5.000,00 D	
10/12/2018	- TED 104 2191 010359560000190 MUNICIPIO DE	121.006	8.271,47 D	
10/12/2018	BB CP Admin Supremo	70	666.386,86 D	0,00 C
11/12/2018	ITCMD	350	30.470,87 C	
11/12/2018	IPVA	350	5.003,32 C	
11/12/2018	RECEBIMENTO DE ICMS	350	311.076,16 C	
11/12/2018	RECEBIMENTO DE ICMS	350	71.218,25 C	
11/12/2018	- Transferência enviada 11/12 1361 35217-9 SILVANIA ANTON	551.361.000.035.217	750,00 D	
11/12/2018	- Transferência enviada 11/12 1361 44003-5 MARGARETH O BA	551.361.000.044.003	500,00 D	
11/12/2018	- Transferência enviada 11/12 1361 52074-8 VITORIA R F OL	551.361.000.052.074	500,00 D	
11/12/2018	- Transferência enviada 11/12 1361 52142-6 QUEN H BARBOSA	551.361.000.052.142	500,00 D	
11/12/2018	- Transferido para Poupança 11/12 1838 510045906-5 MARCIA ANDREA	551.838.510.045.906	500,00 D	
11/12/2018	BB CP Admin Supremo	70	415.018,60 D	0,00 C



Documento Assinado Digitalmente por: RONALDO ALVES DE OLIVEIRA, MARIO RICARDO SANTOS DE LIMA
 Acesse em: <https://stc.ce.gov.br/epv/validaDoc.seam> Código do documento: 785bac22-09d7-4697-9a1d-13f13461719

12/12/2018	- TED Transf.Eletr.Disponiv 104 2191 027078665000174 JOSE PEREIRA	121.201	5.000,00 D	
12/12/2018	- TED 104 2191 010359560000190 MUNICIPIO DE	121.202	1.182.080,15 D	
12/12/2018	BB CP Admin Supremo	70	1.187.080,15 C	0,00
18/12/2018	IPVA	350	5.283,93 C	
18/12/2018	RECEBIMENTO DE ICMS	350	385.229,24 C	
18/12/2018	BB CP Admin Supremo	70	390.513,17 D	0,00
19/12/2018	- Transferência enviada 19/12 1361 4229-3 PREF MUN IGARA	551.361.000.004.229	229.085,03 D	
19/12/2018	- Impostos DEPTO ESTADUAL-DETRAN PE	121.901	58,76 D	
19/12/2018	- TED Transf.Eletr.Disponiv 104 2191 10834081431 ELLAINE DAYANE DE	121.902	1.250,00 D	
19/12/2018	- TED Transf.Eletr.Disponiv 104 0944 04062601419 ESDRAS PAIVA DOS	121.903	500,00 D	
19/12/2018	- TED Transf.Eletr.Disponiv 104 0046 00736852409 MARCOS SEBASTIAO	121.904	750,00 D	
19/12/2018	BB CP Admin Supremo	70	231.643,79 C	0,00
20/12/2018	ITR	350	34,36 C	
20/12/2018	FPE/FPM	350	117.593,54 C	
20/12/2018	FPE/FPM	350	15.408,43 C	
20/12/2018	FPE/FPM	350	6.760,13 C	
20/12/2018	FPE/FPM	350	187.146,05 C	
20/12/2018	IPI/EXPORTACAO	350	1.654,21 C	
20/12/2018	- Transferência enviada 20/12 2988 35670-0 D D V K COMERC	552.988.000.035.670	1.409,00 D	
20/12/2018	- Transferência enviada 20/12 2988 35670-0 D D V K COMERC	552.988.000.035.670	3.905,45 D	
20/12/2018	- Transferência enviada 20/12 2988 35670-0 D D V K COMERC	552.988.000.035.670	532,95 D	
20/12/2018	- Transferência enviada 20/12 2988 35670-0 D D V K COMERC	552.988.000.035.670	1.100,00 D	
20/12/2018	- Transferência enviada 20/12 2988 35670-0 D D V K COMERC	552.988.000.035.670	1.000,00 D	
20/12/2018	- Transferência enviada 20/12 2988 35670-0 D D V K COMERC	552.988.000.035.670	3.564,54 D	
20/12/2018	- TED 104 2191 010359560000190 MUNICIPIO DE	122.001	4.615,50 D	
20/12/2018	BB CP Admin Supremo	70	312.469,28 D	0,00 C
26/12/2018	IPVA	350	5.602,76 C	
26/12/2018	RECEBIMENTO DE ICMS	350	615.001,89 C	
26/12/2018	- TED 104 2191 010359560000190 MUNICIPIO DE	122.601	13.836,40 D	
26/12/2018	BB CP Admin Supremo	70	606.768,25 D	0,00 C
27/12/2018	- TED 104 2191 010359560000190 MUNICIPIO DE	122.701	1.078.203,93 D	
27/12/2018	BB CP Admin Supremo	70	1.078.203,93 C	0,00 C
28/12/2018	FPE/FPM	350	210.995,30 C	
28/12/2018	FPE/FPM	350	27.646,98 C	
28/12/2018	FPE/FPM	350	12.129,54 C	
28/12/2018	FPE/FPM	350	327.960,64 C	
28/12/2018	IPI/EXPORTACAO	350	2.130,41 C	
28/12/2018	ICMS-DESONER.EXPORTACO	350	3.476,49 C	
28/12/2018	ITR	350	38,30 C	
28/12/2018	COMPLEMENTO UNIAO	350	260.277,85 C	



Documento Assinado Digitalmente por: RONALDO ALVES DE OLIVEIRA, MARIO RICARDO SANTOS DE LIMA
 Acesso em: https://gitec.ce.gov.br/epv/validaDoc.seam Código do documento: 785bac22-09d7-4697-9a1d-1f3f13461719

28/12/2018	Compl.Uniao Piso	350	28.919,76 C
28/12/2018	- Transferência enviada	552.988.000.035.670	1.274,59 D
	28/12 2988 35670-0 D D V K COMERC		
28/12/2018	- Transferência enviada	552.988.000.035.670	180,00 D
	28/12 2988 35670-0 D D V K COMERC		
28/12/2018	- Transferência enviada	552.988.000.035.670	896,37 D
	28/12 2988 35670-0 D D V K COMERC		
28/12/2018	- Transferência enviada	552.988.000.035.670	550,00 D
	28/12 2988 35670-0 D D V K COMERC		
28/12/2018	- Transferência enviada	552.988.000.035.670	2.882,18 D
	28/12 2988 35670-0 D D V K COMERC		
28/12/2018	- Transferência enviada	552.988.000.035.670	2.230,18 D
	28/12 2988 35670-0 D D V K COMERC		
28/12/2018	- Transferência enviada	552.988.000.035.670	40,00 D
	28/12 2988 35670-0 D D V K COMERC		
28/12/2018	- Transferência enviada	552.988.000.035.670	220,00 D
	28/12 2988 35670-0 D D V K COMERC		
28/12/2018	- Transferência enviada	552.988.000.035.670	450,92 D
	28/12 2988 35670-0 D D V K COMERC		
28/12/2018	- TED	122.801	575.264,42 D
	104 2191 010359560000190 MUNICIPIO DE		
28/12/2018	BB CP Admin Supremo	70	289.586,61 D
31/12/2018	S A L D O		0,00

OBSERVAÇÕES :

Transação efetuada com sucesso por: JA928288 HERCILIO VICTOR.

Serviço de Atendimento ao Consumidor - SAC 0800 729 0722

Ouvidoria BB 0800 729 5678
Para deficientes auditivos 0800 729 0088



Documento Assinado Digitalmente por: RONALDO ALVES DE OLIVEIRA, MARJO RICARDO SANTOS DE LIMA
Acesse em: <https://stc.ce.gov.br/epv/validaDoc.seam> Código do documento: 0788108122-09d7-4697-9a1d113f13461719



Data		Movimento		Débitos no extrato bancário não correspondidos no razão	
06/09/2018	DEPOSITO JUDICIAL	-285.408,10	0,00		
31/10/2017	DEPOSITO JUDICIAL	-47.707,19	0,00		
28/12/2017	COTA DAF DÉBITO	-9,19	0,00		
07/12/2018	CONTAS CELPE	-12.589,54	0,00		
28/12/2018	DIF MONITORES	-25.814,10	0,00		
	Saldo Parcial	291.024,97	291.024,97		
	SALDO CONCILIADO	291.024,97	291.024,97		

Conta: 11 BB - FUNDEB - 24246-2
 Banco: Banco do Brasil S.A.
 Saldo Entidade 662.553,09
 Saldo Bancário 291.024,97

APROVADO

Em, _____ de _____

Tesorero(a)



Prefeitura Municipal de Igarassu - 2018

AV. JOAQUIM NABUCO, 120 - CENTRO
 Igarassu/PE - CEP: 53.610-070
 CNPJ Nº: 10.359.560/0001-90 Telefone: (81) 3543-0645

Conciliação Bancária

Mês de Dezembro



Documento Assinado Digitalmente por: RONALDO ALVES DE OLIVEIRA, MARIO RICARDO SANTOS DE LIMA
 Acesse em: <https://ctce.ce.gov.br/epv/validaDoc.seam> Código do documento: 785buc22-09d7-4697-9a1d-13f113461719

06/12/2018	TED Transf.Eletr.Disponiv	104 2191 10781744407 NATHASCHA KARENYN	120.619	500,00 D
06/12/2018	TED Transf.Eletr.Disponiv	104 2191 80896375404 ROSELIA YLKA ANDR	120.620	500,00 D
06/12/2018	TED Transf.Eletr.Disponiv	104 2191 09728506430 WANDERLYN BARBOSA	120.623	500,00 D
06/12/2018	TED Transf.Eletr.Disponiv	104 2191 12628876400 WITALO SALUSTIANO	120.624	400,00 D
06/12/2018	Emissão de DOC	104 2191 02672092400 EVANIA FERREIRA D	120.625	200,00 D
06/12/2018	Emissão de DOC	104 2191 09541937411 JESSICA MARIA DA	120.626	400,00 D
06/12/2018	BB CP Admin Supremo	104 2191 41164144847 WILLIAM MENDES DA	70	100,004,13 C
07/12/2018	Transfêrencia enviada	07/12 0325 55025-6 EDNA NUNES DA	550.325.000.056.026	500,00 D
07/12/2018	Transfêrencia enviada	07/12 0325 126514-8 ELIANE BARBOSA	550.325.000.126.514	500,00 D
07/12/2018	Transfêrencia enviada	07/12 0821 53874-4 NORMA SUELY CL	550.821.000.053.874	500,00 D
07/12/2018	Transfêrencia enviada	07/12 1361 14915-2 IVONETE RODRIG	551.361.000.014.915	500,00 D
07/12/2018	Transfêrencia enviada	07/12 1361 28644-3 MARIA EDINISIA	551.361.000.035.034	500,00 D
07/12/2018	Transfêrencia enviada	07/12 1361 35034-6 WALQUIRIA F S	551.361.000.040.557	500,00 D
07/12/2018	Transfêrencia enviada	07/12 1361 40557-4 GEOVANE CANDID	551.361.000.040.779	500,00 D
07/12/2018	Transfêrencia enviada	07/12 1361 40779-8 CLEIDE APARECI	551.361.000.041.290	500,00 D
07/12/2018	Transfêrencia enviada	07/12 1361 41290-2 JADERLICE FELI	551.361.000.041.359	500,00 D
07/12/2018	Transfêrencia enviada	07/12 1361 41359-3 MARIA JOSE SIL	551.361.000.042.817	500,00 D
07/12/2018	Transfêrencia enviada	07/12 1361 42817-5 SELMA MARIA DA	551.361.000.042.852	500,00 D
07/12/2018	Transfêrencia enviada	07/12 1361 42852-3 NILMA LUCIANA	551.361.000.043.058	500,00 D
07/12/2018	Transfêrencia enviada	07/12 1361 43058-7 JOSEANE G T GA	551.361.000.043.478	500,00 D
07/12/2018	Transfêrencia enviada	07/12 1361 43478-7 ANANIAS S NASC	551.361.000.043.893	500,00 D
07/12/2018	Transfêrencia enviada	07/12 1361 43893-6 ROSINEIDE SIMO	551.361.000.043.909	500,00 D
07/12/2018	Transfêrencia enviada	07/12 1361 43909-6 ELINE GOMES DA	551.361.000.043.992	500,00 D
07/12/2018	Transfêrencia enviada	07/12 1361 43992-4 VERONICA ALVES	551.361.000.044.220	500,00 D
07/12/2018	Transfêrencia enviada	07/12 1361 44220-8 MARIA APARECID	551.361.000.044.241	500,00 D
2018	Transfêrencia enviada	07/12 1361 44241-0 MICHELE TAVARE	551.361.000.044.354	500,00 D



Documento Assinado Digitalmente por: RONALDO ALVES DE OLIVEIRA, MARIO RICARDO SANTOS DE LIMA
Acesse em: <https://tce.tce.pe.gov.br/epp/validaDoc.seam> Código do documento: 785ba22-09d7-4697-9a1d-1f3f13461719

06/12/2018	-	Transferência enviada	06/12 1361 39644-3 MILTON LOPES S	551.361.000.039.644	400,00 D
06/12/2018	-	Transferência enviada	06/12 1361 40456-X LIDIANE ALVES	551.361.000.040.456	400,00 D
06/12/2018	-	Transferência enviada	06/12 1361 40461-6 MARIA DAS DORE	551.361.000.040.461	400,00 D
06/12/2018	-	Transferência enviada	06/12 1361 40462-4 SANDRA INACIA	551.361.000.040.462	400,00 D
06/12/2018	-	Transferência enviada	06/12 1361 40499-3 MARISSANGELA VI	551.361.000.040.499	400,00 D
06/12/2018	-	Transferência enviada	06/12 1361 40534-5 IRACEMA JARMEL	551.361.000.040.534	400,00 D
06/12/2018	-	Transferência enviada	06/12 1361 40535-3 GESSIANA CORRE	551.361.000.040.535	400,00 D
06/12/2018	-	Transferência enviada	06/12 1361 40784-4 CLAUDIA MARIA	551.361.000.040.784	400,00 D
06/12/2018	-	Transferência enviada	06/12 1361 42634-2 SILVIA MARIA D	551.361.000.042.634	400,00 D
06/12/2018	-	Transferência enviada	06/12 1361 42841-8 MARIA A PEREIR	551.361.000.042.841	400,00 D
06/12/2018	-	Transferência enviada	06/12 1361 42939-2 JULIANE KELLY	551.361.000.042.939	400,00 D
06/12/2018	-	Transferência enviada	06/12 1361 42943-0 JOSELMA SOARES	551.361.000.042.943	400,00 D
06/12/2018	-	Transferência enviada	06/12 1361 42944-9 MARTA BARBOSA	551.361.000.042.944	400,00 D
06/12/2018	-	Transferência enviada	06/12 1361 42972-4 IVONETE PEREIR	551.361.000.042.972	400,00 D
06/12/2018	-	Transferência enviada	06/12 1361 43008-0 JOICE OLIVEIRA	551.361.000.043.008	400,00 D
06/12/2018	-	Transferência enviada	06/12 1361 43009-9 REJANE MARIA T	551.361.000.043.009	400,00 D
06/12/2018	-	Transferência enviada	06/12 1361 43083-8 VALESCA C PERE	551.361.000.043.083	400,00 D
06/12/2018	-	Transferência enviada	06/12 1361 43138-9 ROZINETE MARIA	551.361.000.043.138	400,00 D
06/12/2018	-	Transferência enviada	06/12 1361 43478-7 ANANIAS S NASC	551.361.000.043.478	400,00 D
06/12/2018	-	Transferência enviada	06/12 1361 44607-6 MARIANA BEZERR	551.361.000.044.607	400,00 D
06/12/2018	-	Transferência enviada	06/12 1361 45468-0 NAZARE CARDOSO	551.361.000.045.468	400,00 D
06/12/2018	-	Transferência enviada	06/12 1361 45470-2 FABIANA FRANCI	551.361.000.045.470	400,00 D
06/12/2018	-	Transferência enviada	06/12 1361 45505-9 ELIZIANE DE SO	551.361.000.045.505	400,00 D
06/12/2018	-	Transferência enviada	06/12 1361 45655-1 ROSELANIA CAND	551.361.000.045.655	400,00 D
06/12/2018	-	Transferência enviada	06/12 1361 45803-1 MARIA E BARBOS	551.361.000.045.803	400,00 D
06/12/2018	-	Transferência enviada	06/12 1361 45815-5 NADJA MARIA DA	551.361.000.045.815	400,00 D
06/12/2018	-	Transferência enviada	06/12 1361 45817-1 BRUNA NATALIA	551.361.000.045.817	400,00 D
2018	-	Transferência enviada	06/12 1361 45852-X KATIA M LOBO S	551.361.000.045.852	400,00 D



Documento Assinado Digitalmente por: RONALDO ALVES DE OLIVEIRA, MARIO RICARDO SANTOS DE LIMA
Acesse em: <https://tce.tce.pe.gov.br/epp/validaDoc.seam> Código do documento: 785bac22-09d7-4697-9a1d-1f3f13a61719

06/12/2018	-	Transferência enviada	06/12 1361 49143-8 SALETE RODRIGU	551.361.000,049,143	400,00 D
06/12/2018	-	Transferência enviada	06/12 1361 49150-0 DIEGO GOMES DA	551.361.000,049,150	400,00 D
06/12/2018	-	Transferência enviada	06/12 1361 49162-4 ARIANE C SILVA	551.361.000,049,162	400,00 D
06/12/2018	-	Transferência enviada	06/12 1361 49170-5 MANUELLA I OLI	551.361.000,049,170	400,00 D
06/12/2018	-	Transferência enviada	06/12 1361 49173-X MARIA MICHELE	551.361.000,049,173	400,00 D
06/12/2018	-	Transferência enviada	06/12 1361 49178-0 IVANIZE MARIA	551.361.000,049,178	400,00 D
06/12/2018	-	Transferência enviada	06/12 1361 49179-9 LAIS TAYNA OLI	551.361.000,049,179	400,00 D
06/12/2018	-	Transferência enviada	06/12 1361 49204-3 JULIANA CESARI	551.361.000,049,204	400,00 D
06/12/2018	-	Transferência enviada	06/12 1361 49214-0 CRISTIANE DE S	551.361.000,049,214	400,00 D
06/12/2018	-	Transferência enviada	06/12 1361 49231-0 MARIA C FERREI	551.361.000,049,231	400,00 D
06/12/2018	-	Transferência enviada	06/12 1361 49247-7 TALHANY K S T	551.361.000,049,247	400,00 D
06/12/2018	-	Transferência enviada	06/12 1361 49279-5 JEANE SOARES D	551.361.000,049,279	400,00 D
06/12/2018	-	Transferência enviada	06/12 1361 49290-6 JHENYFER FERRE	551.361.000,049,290	400,00 D
06/12/2018	-	Transferência enviada	06/12 1361 49295-7 MARTA VIEIRA D	551.361.000,049,295	400,00 D
06/12/2018	-	Transferência enviada	06/12 1361 49301-5 ROBERTA ANDRAD	551.361.000,049,301	400,00 D
06/12/2018	-	Transferência enviada	06/12 1361 49304-X MARIA D TAVARE	551.361.000,049,304	400,00 D
06/12/2018	-	Transferência enviada	06/12 1361 49308-2 MARIA JOSE SAN	551.361.000,049,308	400,00 D
06/12/2018	-	Transferência enviada	06/12 1361 49318-X ADNA CARVALHO	551.361.000,049,318	400,00 D
06/12/2018	-	Transferência enviada	06/12 1361 49330-9 EDINEIDE B D S	551.361.000,049,330	400,00 D
06/12/2018	-	Transferência enviada	06/12 1361 49341-4 FERNANDA AMARO	551.361.000,049,341	400,00 D
06/12/2018	-	Transferência enviada	06/12 1361 49410-0 EDINALDA TARGI	551.361.000,049,410	400,00 D
06/12/2018	-	Transferência enviada	06/12 1361 49427-5 ELISANGELA DE	551.361.000,049,427	400,00 D
06/12/2018	-	Transferência enviada	06/12 1361 49456-9 ANDREIA ROSEND	551.361.000,049,456	400,00 D
06/12/2018	-	Transferência enviada	06/12 1361 49528-X CLAUDIA I P DA	551.361.000,049,528	400,00 D
06/12/2018	-	Transferência enviada	06/12 1361 49585-9 MILENA ALVES D	551.361.000,049,585	400,00 D
06/12/2018	-	Transferência enviada	06/12 1361 49598-0 DENISE MARIA D	551.361.000,049,598	400,00 D
06/12/2018	-	Transferência enviada	06/12 1361 49703-7 INGRID D F DA	551.361.000,049,703	400,00 D
2018	-	Transferência enviada	06/12 1361 49766-7 JAQUELINE J D	551.361.000,049,796	400,00 D



06/12/2018	-	Transferência enviada	06/12 1361 49825-4 ALINE GOMES DA	551.361.000.049.825	400,00 D
06/12/2018	-	Transferência enviada	06/12 1361 49935-8 RITA D C ABREU	551.361.000.049.935	400,00 D
06/12/2018	-	Transferência enviada	06/12 1361 50010-0 JOELSON R D SI	551.361.000.050.010	400,00 D
06/12/2018	-	Transferência enviada	06/12 1361 50022-4 LUCIA MARIA SA	551.361.000.050.022	400,00 D
06/12/2018	-	Transferência enviada	06/12 1361 50031-3 ROSILENE F F M	551.361.000.050.031	400,00 D
06/12/2018	-	Transferência enviada	06/12 1361 50109-3 JULIANA F MACI	551.361.000.050.109	400,00 D
06/12/2018	-	Transferência enviada	06/12 1361 50175-1 MARCELEIDE DE F	551.361.000.050.175	400,00 D
06/12/2018	-	Transferência enviada	06/12 1361 50228-6 GIRLEIDE RODRI	551.361.000.050.228	400,00 D
06/12/2018	-	Transferência enviada	06/12 1361 50271-5 MARIA C ACIOLE	551.361.000.050.271	400,00 D
06/12/2018	-	Transferência enviada	06/12 1361 50310-X WYLLIANI ALVES	551.361.000.050.310	400,00 D
06/12/2018	-	Transferência enviada	06/12 1361 50326-6 ADRIANA BARBOS	551.361.000.050.326	400,00 D
06/12/2018	-	Transferência enviada	06/12 1361 50372-X ROSILDA CONCEI	551.361.000.050.372	400,00 D
06/12/2018	-	Transferência enviada	06/12 1361 50402-5 CASSIANO J CAB	551.361.000.050.402	400,00 D
06/12/2018	-	Transferência enviada	06/12 1361 50754-7 MONICA DIAS DE	551.361.000.050.754	400,00 D
06/12/2018	-	Transferência enviada	06/12 1361 50765-2 INGRID L F NOV	551.361.000.050.765	400,00 D
06/12/2018	-	Transferência enviada	06/12 1361 50831-4 EDILENE GOMES	551.361.000.050.831	400,00 D
06/12/2018	-	Transferência enviada	06/12 1361 50837-3 ADILANIA SILVA	551.361.000.050.837	400,00 D
06/12/2018	-	Transferência enviada	06/12 1361 50838-1 GENILDA GOMES	551.361.000.050.838	400,00 D
06/12/2018	-	Transferência enviada	06/12 1361 50842-X ROBERTA SOUZA	551.361.000.050.842	400,00 D
06/12/2018	-	Transferência enviada	06/12 1361 50847-0 TAMIRES R SANT	551.361.000.050.847	400,00 D
06/12/2018	-	Transferência enviada	06/12 1361 50848-9 THAMIRIS S VAS	551.361.000.050.848	400,00 D
06/12/2018	-	Transferência enviada	06/12 1361 50849-7 PRICILA P SILV	551.361.000.050.849	400,00 D
06/12/2018	-	Transferência enviada	06/12 1361 50859-4 VITORIA A SILV	551.361.000.050.859	400,00 D
06/12/2018	-	Transferência enviada	06/12 1361 50866-7 JANICE MARIA D	551.361.000.050.866	400,00 D
06/12/2018	-	Transferência enviada	06/12 1361 50879-9 COSMA SABINO D	551.361.000.050.879	400,00 D
06/12/2018	-	Transferência enviada	06/12 1361 50881-0 LUCIENE SILVA	551.361.000.050.881	400,00 D
06/12/2018	-	Transferência enviada	06/12 1361 50882-9 KATIUSCIA A F	551.361.000.050.882	400,00 D
06/12 1361 50887-X ALCILENE DA SI	-	Transferência enviada		551.361.000.050.887	400,00 D



Documento Assinado Digitalmente por: RONALDO ALVES DE OLIVEIRA, MARIO RICARDO SANTOS DE LIMA
Acesse em: <https://tce.tce.gov.br/epp/validaDoc.seg> Código do documento: 785ba22-09d7-4697-9a1d-1f3f13461719

06/12/2018	- Transferência enviada	06/12 1361 50894-2 CAMILA SILVA B	551.361.000.050.894	400,00 D
06/12/2018	- Transferência enviada	06/12 1361 50921-3 SHARLENE R SOU	551.361.000.050.921	400,00 D
06/12/2018	- Transferência enviada	06/12 1361 50922-1 GLACIENE PAULO	551.361.000.050.922	400,00 D
06/12/2018	- Transferência enviada	06/12 1361 50924-8 TERCIA R SILVA	551.361.000.050.924	400,00 D
06/12/2018	- Transferência enviada	06/12 1361 50943-4 MARIA G SANTOS	551.361.000.050.943	400,00 D
06/12/2018	- Transferência enviada	06/12 1361 50946-9 JUCELIO CALIXT	551.361.000.050.946	400,00 D
06/12/2018	- Transferência enviada	06/12 1361 50950-7 SIMONE SEVERIN	551.361.000.050.950	400,00 D
06/12/2018	- Transferência enviada	06/12 1361 50957-4 EDIVALDA SANTO	551.361.000.050.957	400,00 D
06/12/2018	- Transferência enviada	06/12 1361 50959-0 MADIANE GUEDES	551.361.000.050.959	400,00 D
06/12/2018	- Transferência enviada	06/12 1361 50960-4 LUCYLA DO CARM	551.361.000.050.960	400,00 D
06/12/2018	- Transferência enviada	06/12 1361 50965-5 EMANUELLE ALVE	551.361.000.050.965	400,00 D
06/12/2018	- Transferência enviada	06/12 1361 50975-2 ANDREA MARIA	551.361.000.050.975	400,00 D
06/12/2018	- Transferência enviada	06/12 1361 50978-7 LIVIA DA SILVA	551.361.000.050.978	400,00 D
06/12/2018	- Transferência enviada	06/12 1361 50980-9 INGRID C MONTE	551.361.000.050.980	400,00 D
06/12/2018	- Transferência enviada	06/12 1361 50988-4 ANA CLAUDIA AS	551.361.000.050.988	400,00 D
06/12/2018	- Transferência enviada	06/12 1361 50994-9 ELAINI R MARIA	551.361.000.050.994	400,00 D
06/12/2018	- Transferência enviada	06/12 1361 50995-7 EDINALVA BEZER	551.361.000.050.995	400,00 D
06/12/2018	- Transferência enviada	06/12 1361 51006-8 MYLLENA LEANDR	551.361.000.051.006	400,00 D
06/12/2018	- Transferência enviada	06/12 1361 51010-6 EDILANIA PEREI	551.361.000.051.010	400,00 D
06/12/2018	- Transferência enviada	06/12 1361 51013-0 MARTA MARIA DE	551.361.000.051.013	400,00 D
06/12/2018	- Transferência enviada	06/12 1361 51020-3 ELICE MARIA SO	551.361.000.051.020	400,00 D
06/12/2018	- Transferência enviada	06/12 1361 51108-0 LUANA DA SILVA	551.361.000.051.108	400,00 D
06/12/2018	- Transferência enviada	06/12 1361 51122-6 RAFAELA FRANCI	551.361.000.051.122	400,00 D
06/12/2018	- Transferência enviada	06/12 1361 51127-7 LUÇYLVIA M COR	551.361.000.051.127	400,00 D
06/12/2018	- Transferência enviada	06/12 1361 51142-0 ANALIA J BERTO	551.361.000.051.142	400,00 D
06/12/2018	- Transferência enviada	06/12 1361 51147-1 DIONE VIEIRA B	551.361.000.051.147	400,00 D
06/12/2018	- Transferência enviada	06/12 1361 51153-6 CAROLINA VALER	551.361.000.051.153	400,00 D
2018	- Transferência enviada	06/12 1361 51159-5 BRUNO VERISSIM	551.361.000.051.159	400,00 D



Documento Assinado Digitalmente por: RONALDO ALVES DE OLIVEIRA, MARIO RICARDO SANTOS DE LIMA
 Acesse em: <https://tce.tce.pe.gov.br/epp/validaDoc.seam> Código do documento: 785bac22-09d7-4697-9a1d-1f3f13461719

06/12/2018	-	Transferência enviada	551.361.000.051.300	400,00 D
06/12/2018	-	Transferência enviada	551.361.000.051.340	400,00 D
06/12/2018	-	Transferência enviada	551.361.000.051.352	400,00 D
06/12/2018	-	Transferência enviada	551.361.000.051.367	400,00 D
06/12/2018	-	Transferência enviada	551.361.000.051.390	400,00 D
06/12/2018	-	Transferência enviada	551.361.000.051.393	400,00 D
06/12/2018	-	Transferência enviada	551.361.000.051.404	400,00 D
06/12/2018	-	Transferência enviada	551.361.000.051.407	400,00 D
06/12/2018	-	Transferência enviada	551.361.000.051.420	200,00 D
06/12/2018	-	Transferência enviada	551.361.000.051.422	400,00 D
06/12/2018	-	Transferência enviada	551.361.000.051.433	400,00 D
06/12/2018	-	Transferência enviada	551.361.000.051.524	400,00 D
06/12/2018	-	Transferência enviada	551.361.000.051.549	400,00 D
06/12/2018	-	Transferência enviada	551.361.000.051.570	400,00 D
06/12/2018	-	Transferência enviada	551.361.000.051.769	400,00 D
06/12/2018	-	Transferência enviada	551.361.000.051.806	400,00 D
06/12/2018	-	Transferência enviada	551.361.000.051.807	400,00 D
06/12/2018	-	Transferência enviada	551.361.000.051.836	400,00 D
06/12/2018	-	Transferência enviada	551.361.000.051.879	400,00 D
06/12/2018	-	Transferência enviada	551.361.000.051.949	100,00 D
06/12/2018	-	Transferência enviada	551.361.000.051.967	400,00 D
06/12/2018	-	Transferência enviada	551.361.000.051.984	400,00 D
06/12/2018	-	Transferência enviada	551.361.000.052.082	400,00 D
06/12/2018	-	Transferência enviada	551.361.000.052.153	1.000,00 D
06/12/2018	-	Transferência enviada	551.361.000.052.238	400,00 D
06/12/2018	-	Transferência enviada	551.361.000.052.245	400,00 D
06/12/2018	-	Transferência enviada	551.361.000.052.271	400,00 D
2018	-	Transferido para Poupanga	551.361.510.032.422	400,00 D
06/12 1361 510032422-4	-	MANUELA PAULIN		



Documento Assinado Digitalmente por: RONALDO ALVES DE OLIVEIRA, MARIO RICARDO SANTOS DE LIMA
 Acesse em: <https://tce.tce.pe.gov.br/epv/validaDoc.seam> Código do documento: 785bae22-09d7-4697-9a1d-1f3f13461719

2018	- TED Transf.Eletr.Disponiv	104 0046 00736852409 MARCOS SEBASTIAO	120.618	750.00 D
06/12/2018	- TED Transf.Eletr.Disponiv	104 2191 04523071470 MARCELLO ALEXANDR	120.617	500.00 D
06/12/2018	- TED Transf.Eletr.Disponiv	104 2191 49969145487 MANASSES DE LIMA	120.616	500.00 D
06/12/2018	- TED Transf.Eletr.Disponiv	104 2191 09975751407 LUIZ VINICIOS MIR	120.615	500.00 D
06/12/2018	- TED Transf.Eletr.Disponiv	104 2191 05884851448 LEONARDO ANTONIO	120.614	500.00 D
06/12/2018	- TED Transf.Eletr.Disponiv	104 2191 70416014470 JOSE VINICIUS ALB	120.613	500.00 D
06/12/2018	- TED Transf.Eletr.Disponiv	104 2191 01289760470 JOAB WAGNER DA LU	120.612	500.00 D
06/12/2018	- TED Transf.Eletr.Disponiv	104 2191 11830970429 JEAMYNE KELLY COS	120.611	500.00 D
06/12/2018	- TED Transf.Eletr.Disponiv	104 0944 04062601419 ESDRAS PAIVA DOS	120.610	500.00 D
06/12/2018	- TED Transf.Eletr.Disponiv	104 2191 33621233253 ELCIO HERMOGENES	120.609	500.00 D
06/12/2018	- TED Transf.Eletr.Disponiv	104 0944 70458144452 DANIEL LUCAS TEIX	120.608	500.00 D
06/12/2018	- TED Transf.Eletr.Disponiv	104 2191 05335522496 BRUNO MARQUES DE	120.607	500.00 D
06/12/2018	- TED Transf.Eletr.Disponiv	104 3122 70206396406 BEATRIZ VICENTE D	120.606	500.00 D
06/12/2018	- TED Transf.Eletr.Disponiv	104 2191 70969388420 ANTONIO FERREIRA	120.605	500.00 D
06/12/2018	- TED Transf.Eletr.Disponiv	104 0678 11373189452 ADRIANO JOSE DOS	120.604	500.00 D
06/12/2018	- TED Transf.Eletr.Disponiv	104 2191 11011623412 ADRIANA MARIA DO	120.603	500.00 D
06/12/2018	- TED Transf.Eletr.Disponiv	104 2191 12151862402 ABNER MARCULINO D	120.602	500.00 D
06/12/2018	- TED Transf.Eletr.Disponiv	237 2033 36170526491 MARIZE RODRIGUES	120.601	4.123.63 D
06/12/2018	- Transfência enviada	06/12 3503 37610-8 MYLLENA M S NA	553.503.000.037.610	400.00 D
06/12/2018	- Transfência enviada	06/12 3503 37609-4 ISABELLY SILVA	553.503.000.037.609	400.00 D
06/12/2018	- Transferido para Poupança	06/12 3242 510036694-6 DAVI RODRIGUES	553.242.510.036.694	400.00 D
06/12/2018	- Transferido para Poupança	06/12 1361 510052201-8 MARIZA SOUZA D	551.361.510.052.201	400.00 D
06/12/2018	- Transferido para Poupança	06/12 1361 510051139-3 MARIA G ALVES	551.361.510.051.139	400.00 D
06/12/2018	- Transferido para Poupança	06/12 1361 510050485-0 MARINALVA LOUR	551.361.510.050.485	400.00 D
06/12/2018	- Transferido para Poupança	06/12 1361 510046795-5 ANA LIDIA SILV	551.361.510.046.795	400.00 D
06/12/2018	- Transferido para Poupança	06/12 1361 510043911-0 ELISANGELA N S	551.361.510.043.911	400.00 D
06/12/2018	- Transferido para Poupança	06/12 1361 510042263-3 MARIA J DE OL	551.361.510.042.263	400.00 D
06/12/2018	- Transferido para Poupança	06/12 1361 510038582-7 ADELMA SEVERIN	551.361.510.038.582	400.00 D



Documento Assinado Digitalmente por: RONALDO ALVES DE OLIVEIRA, MARIO RICARDO SANTOS DE LIMA
 Acesse em: <https://tce.tce.pe.gov.br/epv/validaDoc.seam> Código do documento: 785bac22-09d7-4697-9a1d-1f3f13461719

2018	07/12/2018	07/12 1361 49462-3 MARIA J RAMOS	-	Transferência enviada	551.361.000.049.493	500,00 D
2018	07/12/2018	07/12 1361 49493-3 MANUELA LUCIA	-	Transferência enviada	551.361.000.049.515	500,00 D
2018	07/12/2018	07/12 1361 49515-8 RAQUEL GALDINA	-	Transferência enviada	551.361.000.049.866	500,00 D
2018	07/12/2018	07/12 1361 49866-1 GIANE P DO NAS	-	Transferência enviada	551.361.000.049.919	500,00 D
2018	07/12/2018	07/12 1361 49919-6 JOZANIA MARIA	-	Transferência enviada	551.361.000.049.990	500,00 D
2018	07/12/2018	07/12 1361 49990-0 MARCIONE MARIA	-	Transferência enviada	551.361.000.050.061	500,00 D
2018	07/12/2018	07/12 1361 50061-5 GUSTAVO JOHN G	-	Transferência enviada	551.361.000.050.361	500,00 D
2018	07/12/2018	07/12 1361 50361-4 MARIA C SOUZA	-	Transferência enviada	551.361.000.050.931	500,00 D
2018	07/12/2018	07/12 1361 50931-0 JESSICA PAULA	-	Transferência enviada	551.361.000.050.970	500,00 D
2018	07/12/2018	07/12 1361 50970-1 ELIZABETE BARB	-	Transferência enviada	551.361.000.050.985	500,00 D
2018	07/12/2018	07/12 1361 50985-X LEDA PAIXAO DO	-	Transferência enviada	551.361.000.050.989	500,00 D
2018	07/12/2018	07/12 1361 50989-2 CLEONICE MARIA	-	Transferência enviada	551.361.000.050.991	500,00 D
2018	07/12/2018	07/12 1361 50991-4 CÂNDIDA L LOPE	-	Transferência enviada	551.361.000.051.017	500,00 D
2018	07/12/2018	07/12 1361 51017-3 MIRIAM ELIODOR	-	Transferência enviada	551.361.000.051.023	500,00 D
2018	07/12/2018	07/12 1361 51023-8 ANA CLAUDIA EU	-	Transferência enviada	551.361.000.051.037	500,00 D
2018	07/12/2018	07/12 1361 51037-8 SUELI MARCIA DA	-	Transferência enviada	551.361.000.051.165	500,00 D
2018	07/12/2018	07/12 1361 51165-X FERNANDA C SAN	-	Transferência enviada	551.361.000.051.237	500,00 D
2018	07/12/2018	07/12 1361 51237-0 CLAUDIONICE M	-	Transferência enviada	551.361.000.051.374	500,00 D
2018	07/12/2018	07/12 1361 51374-1 GENALVA M DINI	-	Transferência enviada	551.361.000.051.387	500,00 D
2018	07/12/2018	07/12 1361 51387-3 MERIANE DA SIL	-	Transferência enviada	551.361.000.051.405	500,00 D
2018	07/12/2018	07/12 1361 51405-5 IVANIZE V COUT	-	Transferência enviada	551.361.000.051.432	500,00 D
2018	07/12/2018	07/12 1361 51432-2 ALDENIZE MARIA	-	Transferência enviada	551.361.000.051.438	500,00 D
2018	07/12/2018	07/12 1361 51438-1 ROSEANE F SANT	-	Transferência enviada	551.361.000.051.461	400,00 D
2018	07/12/2018	07/12 1361 51461-6 ROSANIA M F SA	-	Transferência enviada	551.361.000.051.483	500,00 D
2018	07/12/2018	07/12 1361 51483-7 ARTUR VITOR LO	-	Transferência enviada	551.361.000.051.560	500,00 D
2018	07/12/2018	07/12 1361 51560-4 POLYANA G LIRA	-	Transferência enviada	551.361.000.051.564	500,00 D



07/12/2018	-	Transferência enviada	07/12 1361 51572-8 BARBARA S SILV	500,00 D
07/12/2018	-	Transferência enviada	07/12 1361 51564-7 CLEONICE MARIA	500,00 D
07/12/2018	-	Transferência enviada	07/12 1361 51592-2 RAYANNE MARIA	500,00 D
07/12/2018	-	Transferência enviada	07/12 1361 51596-5 CASSIA CRISTIN	400,00 D
07/12/2018	-	Transferência enviada	07/12 1361 51598-1 ENELI ROSA DA	500,00 D
07/12/2018	-	Transferência enviada	07/12 1361 51607-4 ANDERSON CLEIT	400,00 D
07/12/2018	-	Transferência enviada	07/12 1361 51935-9 DAYANE M LOPES	400,00 D
07/12/2018	-	Transferência enviada	07/12 1361 51975-8 VERA L C NASCI	500,00 D
07/12/2018	-	Transferência enviada	07/12 1361 51992-8 ISADORA ALCANT	500,00 D
07/12/2018	-	Transferência enviada	07/12 1361 52248-1 CAMILA GOMES D	500,00 D
07/12/2018	-	Transferência enviada	07/12 1361 52381-X ALESSANDRA S G	400,00 D
07/12/2018	-	Transferência enviada	07/12 1361 51009685-X ESY MAISA MORA	500,00 D
07/12/2018	-	Transferência enviada	07/12 1361 51004808-7 ANA PAULA RODR	500,00 D
07/12/2018	-	Transferência enviada	07/12 1361 510044718-0 VANESSA CATALI	500,00 D
07/12/2018	-	Transferência enviada	07/12 1361 51004809-0 ANGELICA RODRI	500,00 D
07/12/2018	-	Transferência enviada	07/12 2889 17394-0 JOYCE ANE DOS	400,00 D
07/12/2018	-	Transferência enviada	07/12 3153 5894-7 ELTON TOMAS DO	5.234,50 D
07/12/2018	-	Transferência enviada	07/12 3503 25955-1 MARIA MADALENA	500,00 D
07/12/2018	-	Transferência enviada	07/12 3503 510027049-3 ANA LUCIA DE O	500,00 D
07/12/2018	-	Transferência enviada	07/12 4274 17810-1 ANA MARIA DE O	500,00 D
07/12/2018	-	TED Transf.Eletr.Disponiv	104 2191 11528201418 DANIELY MARIA DE	400,00 D
07/12/2018	-	TED Transf.Eletr.Disponiv	104 2191 70828818436 EDVANIA MARIA SOA	400,00 D
07/12/2018	-	Pagamento conta luz	CELPE	514,08 D
07/12/2018	-	Pagamento conta luz	CELPE	3.811,71 D
07/12/2018	-	Pagamento conta luz	CELPE	778,47 D
07/12/2018	-	Pagamento conta luz	CELPE	561,71 D
07/12/2018	-	Pagamento conta luz	CELPE	1.184,95 D
07/12/2018	-	Pagamento conta luz	CELPE	953,72 D



Documento Assinado Digitalmente por: RONALDO ALVES DE OLIVEIRA, MARIO RICARDO SANTOS DE LIMA
 Acesse em: <https://tce.tce.pe.gov.br/epv/validaDoc.seam> Código do documento: 785bac22-09d7-4697-9a1d-1f3f13461719

2018	-	Transferência enviada	10/12/2018	552.967.000,010.927	552.967.000,010.927	3.273,89 D
10/12/2018	-	Transferência enviada	10/12/2018	552.967.000,010.927	552.967.000,010.927	53,98 D
10/12/2018	-	Transferência enviada	10/12/2018	552.967.000,010.927	552.967.000,010.927	1.239,56 D
10/12/2018	-	Transferência enviada	10/12/2018	552.967.000,010.927	552.967.000,010.927	12,40 D
10/12/2018	-	Transferência enviada	10/12/2018	552.967.000,010.927	552.967.000,010.927	7,75 D
10/12/2018	-	Transferência enviada	10/12/2018	552.967.000,010.927	552.967.000,010.927	5.398,22 D
10/12/2018	-	Transferência enviada	10/12/2018	552.967.000,010.927	552.967.000,010.927	38,89 D
10/12/2018	-	Transferência enviada	10/12/2018	552.967.000,010.927	552.967.000,010.927	3.879,97 D
10/12/2018	-	Transferência enviada	10/12/2018	552.967.000,010.927	552.967.000,010.927	9,88 D
10/12/2018	-	Transferência enviada	10/12/2018	552.967.000,010.927	552.967.000,010.927	968,41 D
10/12/2018	-	Transferência enviada	10/12/2018	551.361.000,052.419	551.361.000,052.419	250,00 D
10/12/2018	-	Transferência enviada	10/12/2018	551.361.000,052.159	551.361.000,052.159	500,00 D
10/12/2018	-	Transferência enviada	10/12/2018	551.361.000,052.083	551.361.000,052.083	500,00 D
10/12/2018	-	Transferência enviada	10/12/2018	551.361.000,051.535	551.361.000,051.535	500,00 D
10/12/2018	-	Transferência enviada	10/12/2018	551.361.000,023.374	551.361.000,023.374	750,00 D
10/12/2018	-	Transferência enviada	10/12/2018	551.359.000,006.341	551.359.000,006.341	500,00 D
10/12/2018	-	IP/EXPORTAÇÃO	10/12/2018	350	350	7.258,05 C
10/12/2018	-	FPE/FPM	10/12/2018	350	350	401.671,40 C
10/12/2018	-	FPE/FPM	10/12/2018	350	350	14.994,80 C
10/12/2018	-	FPE/FPM	10/12/2018	350	350	34.177,30 C
10/12/2018	-	FPE/FPM	10/12/2018	350	350	260.839,96 C
10/12/2018	-	ITR	10/12/2018	350	350	302,85 C
07/12/2018	-	BB CP Admtr Supremo	07/12/2018	70	70	65.038,12 C
07/12/2018	-	CELPE	07/12/2018	120.716	120.716	1.051,79 D
07/12/2018	-	CELPE	07/12/2018	120.715	120.715	699,30 D
07/12/2018	-	CELPE	07/12/2018	120.714	120.714	26,10 D
07/12/2018	-	CELPE	07/12/2018	120.713	120.713	27,52 D
07/12/2018	-	CELPE	07/12/2018	120.712	120.712	1.466,20 D
07/12/2018	-	CELPE	07/12/2018	120.711	120.711	670,60 D
07/12/2018	-	CELPE	07/12/2018	120.710	120.710	541,13 D
07/12/2018	-	CELPE	07/12/2018	120.709	120.709	417,34 D



Documento Assinado Digitalmente por: RONALDO ALVES DE OLIVEIRA, MARIO RICARDO SANTOS DE LIMA
 Acesse em: <https://tce.tce.pe.gov.br/epp/validaDoc.seam> Código do documento: 785bae22-09d7-4697-9a1d-1f3f13461719

2018	10/12/2018	10/12 2967 NUTRICASH 00010359560000190	-	Transferência enviada	552.967.000,010,927	4.217,36 D
2018	10/12/2018	10/12 2967 NUTRICASH 00010359560000190	-	Transferência enviada	552.967.000,010,927	42,17 D
2018	10/12/2018	10/12 2967 NUTRICASH 00010359560000190	-	Transferência enviada	552.967.000,010,927	774,73 D
2018	10/12/2018	10/12 2967 NUTRICASH 00010359560000190	-	Transferência enviada	552.967.000,010,927	8,91 D
2018	10/12/2018	10/12 2967 NUTRICASH 00010359560000190	-	Transferência enviada	552.967.000,010,927	890,93 D
2018	10/12/2018	10/12 2967 NUTRICASH 00010359560000190	-	Transferência enviada	552.967.000,010,927	33,74 D
2018	10/12/2018	10/12 2967 NUTRICASH 00010359560000190	-	Transferência enviada	552.967.000,010,927	514,25 D
2018	10/12/2018	10/12 2988 35670-0 D D V K COMERC	-	Transferência enviada	552.988.000,035,670	3.461,52 D
2018	10/12/2018	10/12 2988 35670-0 D D V K COMERC	-	Transferência enviada	552.988.000,035,670	1.178,10 D
2018	10/12/2018	10/12 2988 35670-0 D D V K COMERC	-	Transferência enviada	552.988.000,035,670	1.309,00 D
2018	10/12/2018	10/12 2988 35670-0 D D V K COMERC	-	Transferência enviada	552.988.000,035,670	3.608,00 D
2018	10/12/2018	10/12 2988 35670-0 D D V K COMERC	-	Transferência enviada	552.988.000,035,670	2.763,64 D
2018	10/12/2018	10/12 2988 35670-0 D D V K COMERC	-	Transferência enviada	552.988.000,035,670	178,78 D
2018	10/12/2018	10/12 2988 35670-0 D D V K COMERC	-	Transferência enviada	552.988.000,035,670	607,75 D
2018	10/12/2018	10/12 2988 35670-0 D D V K COMERC	-	Transferência enviada	121.001	500,00 D
2018	10/12/2018	104 3406 27689207898 ELIANE DE ALBUQUE	-	TED Transf.Eletr.Disponiv	121.002	500,00 D
2018	10/12/2018	104 2191 12533333433 JENNIFER DE MELO	-	TED Transf.Eletr.Disponiv	121.003	500,00 D
2018	10/12/2018	104 2191 88246116487 FLAVIA CRISTINA G	-	TED Transf.Eletr.Disponiv	121.004	500,00 D
2018	10/12/2018	104 2191 41252152434 MARIA DA CONCEICA	-	TED Transf.Eletr.Disponiv	121.005	5.000,00 D
2018	10/12/2018	104 2191 027078665000174 JOSE PEREIRA	-	TED	121.006	6.271,47 D
2018	10/12/2018	104 2191 010359560000190 MUNICIPIO DE	-	BB CP Admin Supremo	70	666.386,88 D
2018	11/12/2018	11/12 1361 35217-9 SILVANIA ANTON	-	Transferência enviada	551.361.000,044,003	750,00 D
2018	11/12/2018	11/12 1361 44003-5 MARGARETH O BA	-	Transferência enviada	551.361.000,052,074	500,00 D
2018	11/12/2018	11/12 1361 52074-8 VITORIA R F OL	-	Transferência enviada	551.361.000,052,142	500,00 D
2018	11/12/2018	11/12 1361 52142-6 QUEEN H BARBOSA	-	Transferência enviada	551.838.510,045,906	500,00 D
2018	11/12 1838 610045906-5 MARCIA ANDREA	-	Transferido para Poupanga	BB CP Admin Supremo	70	415.018,60 D



Transação efetuada com sucesso por: JA928288, HERCILIO VICTOR.
 Serviço de Atendimento ao Consumidor - SAC 0800 729 0722

Ouvitoria BB 0800 729 5678
 Para deficientes auditivos 0800 729 0088

 OBSERVAÇÕES:

28/12/2018	Compl.Uniao Piso	28/12 2988 35670-0 D D V K COMERC	552.988.000.035.670	350	28.919,76 C
28/12/2018	- Transferência enviada	28/12 2988 35670-0 D D V K COMERC	552.988.000.035.670		1.274,59 D
28/12/2018	- Transferência enviada	28/12 2988 35670-0 D D V K COMERC	552.988.000.035.670		180,00 D
28/12/2018	- Transferência enviada	28/12 2988 35670-0 D D V K COMERC	552.988.000.035.670		896,37 D
28/12/2018	- Transferência enviada	28/12 2988 35670-0 D D V K COMERC	552.988.000.035.670		550,00 D
28/12/2018	- Transferência enviada.	28/12 2988 35670-0 D D V K COMERC	552.988.000.035.670		2.882,18 D
28/12/2018	- Transferência enviada	28/12 2988 35670-0 D D V K COMERC	552.988.000.035.670		2.230,18 D
28/12/2018	- Transferência enviada	28/12 2988 35670-0 D D V K COMERC	552.988.000.035.670		40,00 D
28/12/2018	- Transferência enviada	28/12 2988 35670-0 D D V K COMERC	552.988.000.035.670		220,00 D
28/12/2018	- Transferência enviada	28/12 2988 35670-0 D D V K COMERC	552.988.000.035.670		450,92 D
28/12/2018	- TED	104 2191 010369560000190 MUNICIPIO DE	122.801		575.264,42 D
28/12/2018	BB CP Admin Supremo		70		289.586,61 D
31/12/2018	SALDO				0,00 C



Documento Assinado Digitalmente por: RONALDO ALVES DE OLIVEIRA, MARIO RICARDO SANTOS DE LIMA
 Acesso em: https://stc.ce.gov.br/epi/validarCodigo.do?documento=785bac22-09d7-4697-9a1d-1f3f13461719

Transação efetuada com sucesso por: JA928288 HERCILIO VICTOR.

Serviço de Atendimento ao Consumidor - SAC 0800 729 0722

Ouvedoria BB 0800 729 5678
 Para deficientes auditivos 0800 729 0088

Resumo do mês	Saldo anterior	Aplicações (+)	Resgates (-)	Saldo Bruto (+)	Resgates (-)	Saldo Líquido	Valor da Cota
30/11/2018	1.272,25	3.309,636,27	3.020,441,46	557,91	557,91	291.024,97	3.616719503
31/12/2018	2.272,3	3.623073727	0,1756	2.2723	2.2723	80.325,433662	3.622733942
01/12/2018	1.272,25	3.309,636,27	3.020,441,46	557,91	557,91	291.024,97	3.616719503
02/12/2018	1.272,25	3.309,636,27	3.020,441,46	557,91	557,91	291.024,97	3.616719503
03/12/2018	1.272,25	3.309,636,27	3.020,441,46	557,91	557,91	291.024,97	3.616719503
04/12/2018	1.272,25	3.309,636,27	3.020,441,46	557,91	557,91	291.024,97	3.616719503
05/12/2018	1.272,25	3.309,636,27	3.020,441,46	557,91	557,91	291.024,97	3.616719503
06/12/2018	1.272,25	3.309,636,27	3.020,441,46	557,91	557,91	291.024,97	3.616719503
07/12/2018	1.272,25	3.309,636,27	3.020,441,46	557,91	557,91	291.024,97	3.616719503
08/12/2018	1.272,25	3.309,636,27	3.020,441,46	557,91	557,91	291.024,97	3.616719503
09/12/2018	1.272,25	3.309,636,27	3.020,441,46	557,91	557,91	291.024,97	3.616719503
10/12/2018	1.272,25	3.309,636,27	3.020,441,46	557,91	557,91	291.024,97	3.616719503
11/12/2018	1.272,25	3.309,636,27	3.020,441,46	557,91	557,91	291.024,97	3.616719503
12/12/2018	1.272,25	3.309,636,27	3.020,441,46	557,91	557,91	291.024,97	3.616719503
13/12/2018	1.272,25	3.309,636,27	3.020,441,46	557,91	557,91	291.024,97	3.616719503
14/12/2018	1.272,25	3.309,636,27	3.020,441,46	557,91	557,91	291.024,97	3.616719503
15/12/2018	1.272,25	3.309,636,27	3.020,441,46	557,91	557,91	291.024,97	3.616719503
16/12/2018	1.272,25	3.309,636,27	3.020,441,46	557,91	557,91	291.024,97	3.616719503
17/12/2018	1.272,25	3.309,636,27	3.020,441,46	557,91	557,91	291.024,97	3.616719503
18/12/2018	1.272,25	3.309,636,27	3.020,441,46	557,91	557,91	291.024,97	3.616719503
19/12/2018	1.272,25	3.309,636,27	3.020,441,46	557,91	557,91	291.024,97	3.616719503
20/12/2018	1.272,25	3.309,636,27	3.020,441,46	557,91	557,91	291.024,97	3.616719503
21/12/2018	1.272,25	3.309,636,27	3.020,441,46	557,91	557,91	291.024,97	3.616719503
22/12/2018	1.272,25	3.309,636,27	3.020,441,46	557,91	557,91	291.024,97	3.616719503
23/12/2018	1.272,25	3.309,636,27	3.020,441,46	557,91	557,91	291.024,97	3.616719503
24/12/2018	1.272,25	3.309,636,27	3.020,441,46	557,91	557,91	291.024,97	3.616719503
25/12/2018	1.272,25	3.309,636,27	3.020,441,46	557,91	557,91	291.024,97	3.616719503
26/12/2018	1.272,25	3.309,636,27	3.020,441,46	557,91	557,91	291.024,97	3.616719503
27/12/2018	1.272,25	3.309,636,27	3.020,441,46	557,91	557,91	291.024,97	3.616719503
28/12/2018	1.272,25	3.309,636,27	3.020,441,46	557,91	557,91	291.024,97	3.616719503
29/12/2018	1.272,25	3.309,636,27	3.020,441,46	557,91	557,91	291.024,97	3.616719503
30/12/2018	1.272,25	3.309,636,27	3.020,441,46	557,91	557,91	291.024,97	3.616719503
31/12/2018	1.272,25	3.309,636,27	3.020,441,46	557,91	557,91	291.024,97	3.616719503

S PUBLICO SUPREMO - CNPJ PUBLICO SUPREMO

Historico	Valor IOP	Quantidade cotas	Valor cota	Saldo cotas
30/11/2018	1.272,25	351,768099	3.617367361	174.205,689262
04/12/2018	628,893,50	173,853,921163	3.617693283	75.393,735888
05/12/2018	357,471,34	98,811,953374	3.617693283	75.393,735888
Aplicação 27/11/2018	1.272,59	351,768099		
Aplicação 04/12/2018	356,198,75	98,460,185275		
06/12/2018	100,004,13	27,640,754091	3.617995720	47.752,981797
Aplicação 04/12/2018	100,004,13	27,640,754091		
07/12/2018	66,038,12	18,251,129001	3.618303284	29.501,852796
Aplicação 04/12/2018	66,038,12	18,251,129001		
10/12/2018	666,386,66	184,154,856785	3.618622238	213.656,709581
Aplicação 10/12/2018	666,386,66	184,154,856785		
11/12/2018	415,018,60	114,680,789703	3.618902530	328.337,499284
Aplicação 11/12/2018	415,018,60	114,680,789703		
12/12/2018	1.187,080,15	327,994,951111	3.619202509	342.548173
Aplicação 04/12/2018	106,773,18	29,501,652796		
Aplicação 10/12/2018	666,493,72	184,154,856785		
Aplicação 11/12/2018	413,813,25	114,338,241530		
Aplicação 11/12/2018	390,513,17	107,861,921390	3.620491504	108.204,469563
Aplicação 11/12/2018	1.240,30	342,548173		
Aplicação 18/12/2018	230,403,49	63,632,989038	3.621126412	130.519,562517
Aplicação 18/12/2018	230,403,49	63,632,989038		
20/12/2018	312,469,28	86,290,630165	3.622120952	298.036,953029
Aplicação 20/12/2018	312,469,28	86,290,630165		
Aplicação 18/12/2018	160,215,75	44,228,932352	3.622419507	389.502778
Aplicação 18/12/2018	160,215,75	44,228,932352		
Aplicação 26/12/2018	606,407,32	167,127,887734	3.622733942	80.325,433662
Aplicação 26/12/2018	606,407,32	167,127,887734		
28/12/2018	289,586,61	79,935,930884		
Aplicação 28/12/2018	289,586,61	79,935,930884		
31/12/2018	291.024,97	80.325,433662		
Saldo ATUAL =				
RENDIMENTO LIQUIDO	557,91			
OF (-)	0,00			
IMPONTO DE RENDA (-)	0,00			
RENDIMENTO BRUTO (+)	557,91			
RESGATES (-)	3.020,441,46			
APLICAÇÕES (+)	3.309,636,27			
SALDO ANTERIOR	1.272,25			

Cliente
 Agência 1361-7
 Conta 24246-2 PM IGARASSU - FEB
 Mês/ano referência DEZEMBRO/2018

Consultas - Investimentos Fundos - Mensal

G336071310894495047
 07/01/2019 13:34:20



Prefeitura Municipal de Igarassu - 2018

AV. JOAQUIM MABUJO, 12 - CENTRO
IGARASSU/PE - CEP: 53110-070
CNPJ Nº: 10.353.960/0001-90 Telefone: (81) 3543-0645

EXTRATO DA CONTA BB - FUNDEB - 24246-2

Período: 01/12/2018 a 31/12/2018

Saldo Anterior: 360.213,83

Data	Documento	* Origem do Lançamento	Débito	Crédito	Saldo
04/12/2018	Nº da Guia: 6851	Transferências de recursos do Fundo de Manutenção e Desenvolvimento da Educação Básica de Valorização dos Profissionais da Educação - FUNDEB - Principal	628.893,50	0,00	989.107,33
05/12/2018	Nº O.P.: 8791 CHEQUE:	6 CREDOR: INSS-INSTITUTO NACIONAL DE SEGURIDADE SOCIAL	0,00	457,21	988.650,12
05/12/2018	Nº F.: 8736 Nº EMP.: 1923/003 DEPÓSITO ONLINE:	6 CREDOR: INOVA SAÚDE AMBIENTAL LTDA-ME	0,00	9.927,50	978.722,62
05/12/2018	Nº P.: 8737 Nº EMP.: 1923/004 DEPÓSITO ONLINE:	6 CREDOR: INOVA SAÚDE AMBIENTAL LTDA-ME	0,00	12.592,25	966.130,37
05/12/2018	Nº P.: 8760 Nº EMP.: 3438/001 DEPÓSITO ONLINE:	6 CREDOR: LITORAL NORTE COMERCIO E SERVICOS EIRELI ME	0,00	71.183,76	894.946,61
05/12/2018	Nº P.: 8761 Nº EMP.: 3438/002 DEPÓSITO ONLINE:	6 CREDOR: LITORAL NORTE COMERCIO E SERVICOS EIRELI ME	0,00	70.834,26	824.112,35
05/12/2018	Nº P.: 8790 Nº EMP.: 3428/000 DEPÓSITO ONLINE:	6 CREDOR: PROJETAR CONSULTÓRIAS E PROJETOS	0,00	7.523,13	816.589,22
05/12/2018	Nº T.C.: 1906	7 T CONCED. AD. RECURSO: BB. FPM42293	0,00	184.963,23	631.625,99
06/12/2018	Nº P.: 8845 Nº EMP.: 371/012 DEPÓSITO ONLINE:	6 CREDOR: PREFEITURA MUNICIPAL DE IGARASSU	0,00	76.600,00	555.025,99
06/12/2018	Nº P.: 8848 Nº EMP.: 2389/003 DEPÓSITO ONLINE:	6 CREDOR: ROSSON FERREIRA DE ARRUDA - ME	0,00	212,40	554.823,59
06/12/2018	Nº P.: 8849 Nº EMP.: 2389/005 DEPÓSITO ONLINE:	6 CREDOR: ROSSON FERREIRA DE ARRUDA - ME	0,00	212,40	554.611,19
06/12/2018	Nº P.: 8844 Nº EMP.: 803/011 DEPÓSITO ONLINE:	6 CREDOR: MARIZE RODRIGUES DO NASCIMENTO	0,00	4.123,63	550.487,56
06/12/2018	Nº P.: 8852 Nº EMP.: 2379/004 DEPÓSITO ONLINE:	6 CREDOR: ROSSON FERREIRA DE ARRUDA - ME	0,00	436,60	550.050,96
06/12/2018	Nº P.: 8856 Nº EMP.: 2379/005 DEPÓSITO ONLINE:	6 CREDOR: ROSSON FERREIRA DE ARRUDA - ME	0,00	713,90	549.337,06
06/12/2018	Nº P.: 8857 Nº EMP.: 2389/006 DEPÓSITO ONLINE:	6 CREDOR: ROSSON FERREIRA DE ARRUDA - ME	0,00	365,80	548.971,26
06/12/2018	Nº P.: 8862 Nº EMP.: 1036/008 DEPÓSITO ONLINE:	6 CREDOR: ROSSON FERREIRA DE ARRUDA - ME	0,00	6.596,00	542.275,26
06/12/2018	Nº P.: 8863 Nº EMP.: 1035/008 DEPÓSITO ONLINE:	6 CREDOR: ROSSON FERREIRA DE ARRUDA - ME	0,00	669,60	541.605,66
06/12/2018	Nº P.: 8866 Nº EMP.: 1031/008 DEPÓSITO ONLINE:	6 CREDOR: ROSSON FERREIRA DE ARRUDA - ME	0,00	1.731,00	539.874,66
06/12/2018	Nº P.: 8855 Nº EMP.: 2381/005 TED	6 CREDOR: ROSSON FERREIRA DE ARRUDA - ME	0,00	365,80	539.508,86
06/12/2018	Nº P.: 8865 Nº EMP.: 1034/007 DEPÓSITO ONLINE:	6 CREDOR: ROSSON FERREIRA DE ARRUDA - ME	0,00	577,00	538.931,86
06/12/2018	Nº P.: 8878 Nº EMP.: 373/008 DEPÓSITO ONLINE:	6 CREDOR: PREFEITURA MUNICIPAL DE IGARASSU	0,00	52.250,00	486.681,86
06/12/2018	Nº P.: 8879 Nº EMP.: 372/012 DEPÓSITO ONLINE:	6 CREDOR: PREFEITURA MUNICIPAL DE IGARASSU	0,00	13.000,00	473.681,86
07/12/2018	Nº P.: 8889 Nº EMP.: 427/011 DEPÓSITO ONLINE:	6 CREDOR: CEIPE	0,00	514,08	473.167,78
10/12/2018	Nº da Guia: 6852	Transferências de recursos do Fundo de Manutenção e Desenvolvimento da Educação Básica de Valorização dos Profissionais da Educação - FUNDEB - Principal	719.228,87	0,00	1.192.397,65
10/12/2018	Nº P.: 9102 Nº EMP.: 47/012 DEPÓSITO ONLINE:	6 CREDOR: NUTRIASH SERVIÇOS LTDA	0,00	3.879,97	1.188.517,68
10/12/2018	Nº P.: 9105 Nº EMP.: 38/011 DEPÓSITO ONLINE:	6 CREDOR: NUTRIASH SERVIÇOS LTDA	0,00	774,73	1.187.742,95
10/12/2018	Nº P.: 9106 Nº EMP.: 40/012 DEPÓSITO ONLINE:	6 CREDOR: NUTRIASH SERVIÇOS LTDA	0,00	1.239,56	1.186.503,39
10/12/2018	Nº P.: 9107 Nº EMP.: 24/011 DEPÓSITO ONLINE:	6 CREDOR: NUTRIASH SERVIÇOS LTDA	0,00	4.217,96	1.182.285,03





Prefeitura Municipal de Igarassu - 2018

AV. JOAQUIM NABUCO, 120 - CENTRO
Igarassu/PE - CEP: 53.610-070
CNPJ Nº: 10.359.580/0001-90 Telefone: (81) 3543-0645

EXTRATO DA CONTA BB - FUNDEB - 24246-2

Período: 01/12/2018 a 31/12/2018

Saldo Anterior: 360213,83

Data	Documento	Origem do Lançamento	Débito	Crédito	Saldo
10/12/2018	Nº P.: 9108 Nº EIP.: 28011 DEPÓSITO ONLINE.	CREDOR: NUTRICASH SERVIÇOS LTDA	0,00	3.373,89	1.178.912,14
10/12/2018	Nº P.: 9089 Nº EIP.: 3991/001 DEPÓSITO ONLINE.	CREDOR: JOSE PEREIRA CAVALCANTE IRMAO 10213449404	0,00	5.000,00	1.173.912,14
10/12/2018	Nº P.: 9103 Nº EIP.: 36011 DEPÓSITO ONLINE.	CREDOR: NUTRICASH SERVIÇOS LTDA	0,00	968,41	1.172.943,73
10/12/2018	Nº P.: 9104 Nº EIP.: 31011 DEPÓSITO ONLINE.	CREDOR: NUTRICASH SERVIÇOS LTDA	0,00	5.398,22	1.167.545,51
10/12/2018	Nº P.: 9109 Nº EIP.: 33011 DEPÓSITO ONLINE.	CREDOR: NUTRICASH SERVIÇOS LTDA	0,00	890,93	1.166.654,58
11/12/2018	Nº da Guia: 6853	Transferências de Recursos do Fundo de Manutenção e Desenvolvimento da Educação Básica e de Valorização dos Profissionais da Educação - FUNDEB - Principal	417.788,60	0,00	1.584.423,18
12/12/2018	Nº P.: 9139 Nº EIP.: 3991/002 DEPÓSITO ONLINE.	CREDOR: JOSE PEREIRA CAVALCANTE IRMAO 10213449404	0,00	5.000,00	1.579.423,18
18/12/2018	Nº da Guia: 6854	Transferências de Recursos do Fundo de Manutenção e Desenvolvimento da Educação Básica e de Valorização dos Profissionais da Educação - FUNDEB - Principal	390.513,17	0,00	1.959.836,35
19/12/2018	Nº P.: 9421 Nº EIP.: 4138/000 PAGAMENTO ONLINE.	CREDOR: DEPARTAMENTO ESTADUAL DE TRANSITO DE PERNAMBUCO	0,00	58,76	1.959.877,59
19/12/2018	Nº T.C.: 1807	T. CONCED. AO RECURSO: BB FPM 42293	0,00	229.085,03	1.740.792,56
20/12/2018	Nº da Guia: 6853	Transferências de Recursos do Fundo de Manutenção e Desenvolvimento da Educação Básica e de Valorização dos Profissionais da Educação - FUNDEB - Principal	328.596,72	0,00	2.069.389,28
20/12/2018	Nº P.: 9437 Nº EIP.: 1304/006 TRANSFERÊNCIA ONLINE.	CREDOR: DDVK COMERCIO E SERVIÇO AUTOMOTIVOS LTDA-ME	0,00	1.409,00	2.067.980,28
20/12/2018	Nº P.: 9438 Nº EIP.: 1300/024 TRANSFERÊNCIA ONLINE.	CREDOR: DDVK COMERCIO E SERVIÇO AUTOMOTIVOS LTDA-ME	0,00	532,95	2.067.447,33
20/12/2018	Nº P.: 9439 Nº EIP.: 1694/018 TRANSFERÊNCIA ONLINE.	CREDOR: DDVK COMERCIO E SERVIÇO AUTOMOTIVOS LTDA-ME	0,00	3.554,54	2.063.882,79
20/12/2018	Nº P.: 9440 Nº EIP.: 1726/019 TRANSFERÊNCIA ONLINE.	CREDOR: DDVK COMERCIO E SERVIÇO AUTOMOTIVOS LTDA-ME	0,00	1.000,00	2.062.882,79
20/12/2018	Nº P.: 9442 Nº EIP.: 1726/018 TRANSFERÊNCIA ONLINE.	CREDOR: DDVK COMERCIO E SERVIÇO AUTOMOTIVOS LTDA-ME	0,00	1.100,00	2.061.782,79
20/12/2018	Nº P.: 9443 Nº EIP.: 1694/017 TRANSFERÊNCIA ONLINE.	CREDOR: DDVK COMERCIO E SERVIÇO AUTOMOTIVOS LTDA-ME	0,00	3.908,45	2.057.874,34
26/12/2018	Nº da Guia: 6851	Transferências de Recursos do Fundo de Manutenção e Desenvolvimento da Educação Básica e de Valorização dos Profissionais da Educação - FUNDEB - Principal	620.604,65	0,00	2.678.478,99
28/12/2018	Nº da Guia: 6857	Transferências de Recursos da Complementação da União ao Fundo de Manutenção e Desenvolvimento da Educação Básica e de Valorização dos Profissionais da Educação - FUNDEB - Principal	289.197,61	0,00	2.967.676,60
28/12/2018	Nº da Guia: 6857	Transferências de Recursos do Fundo de Manutenção e Desenvolvimento da Educação Básica e de Valorização dos Profissionais da Educação - FUNDEB - Principal	584.377,86	0,00	3.552.054,26
28/12/2018	Nº da Guia: 6859	Receita de Remuneração de Depósitos Bancários de Recursos Vinculados - FUNDEB	557,91	0,00	3.552.612,17
28/12/2018	Nº P.: 9461 Nº B.M.P.: 1194/015 DEPÓSITO ONLINE.	CREDOR: DDVK COMERCIO E SERVIÇO AUTOMOTIVOS LTDA-ME	0,00	2.230,18	3.550.381,99
28/12/2018	Nº P.: 9462 Nº B.M.P.: 1303/008 DEPÓSITO ONLINE.	CREDOR: DDVK COMERCIO E SERVIÇO AUTOMOTIVOS LTDA-ME	0,00	180,00	3.550.201,99
28/12/2018	Nº P.: 9463 Nº B.M.P.: 1494/022 DEPÓSITO ONLINE.	CREDOR: DDVK COMERCIO E SERVIÇO AUTOMOTIVOS LTDA-ME	0,00	1.274,59	3.548.927,40
28/12/2018	Nº P.: 9466 Nº B.M.P.: 1303/007 DEPÓSITO ONLINE.	CREDOR: DDVK COMERCIO E SERVIÇO AUTOMOTIVOS LTDA-ME	0,00	550,00	3.548.377,40





Prefeitura Municipal de Igarassu - 2018

AV. JOAQUIM NABUCO, 120 - CENTRO
Igarassu/PE - CEP: 53.510-070
CNPJ Nº: 10.359.960/0001-90 Telefone: (81) 3543-0645

EXTRATO DA CONTA BB - FUNDEB - 24246-2

Período: 01/12/2018 a 31/12/2018

Saldo Anterior: 360.213,83

Data	Documento	* Origem do Lançamento	Débito	Crédito	Saldo
28/12/2018	Nº P.: 9471 Nº EMP.: 1494/021 DEPÓSITO ONLINE:	6 CREDOR: DDVK COMERCIO E SERVIÇO AUTOMOTIVOS LTDA-ME	0,00	2.982,18	3.545.495,22
28/12/2018	Nº P.: 9474 Nº EMP.: 1726/020 DEPÓSITO ONLINE:	6 CREDOR: DDVK COMERCIO E SERVIÇO AUTOMOTIVOS LTDA-ME	0,00	220,00	3.545.275,22
28/12/2018	Nº P.: 9464 Nº EMP.: 1494/019 DEPÓSITO ONLINE:	6 CREDOR: DDVK COMERCIO E SERVIÇO AUTOMOTIVOS LTDA-ME	0,00	450,92	3.544.824,30
28/12/2018	Nº P.: 9468 Nº EMP.: 1299/013 DEPÓSITO ONLINE:	6 CREDOR: DDVK COMERCIO E SERVIÇO AUTOMOTIVOS LTDA-ME	0,00	40,00	3.544.784,30
28/12/2018	Nº P.: 9469 Nº EMP.: 1494/020 DEPÓSITO ONLINE:	6 CREDOR: DDVK COMERCIO E SERVIÇO AUTOMOTIVOS LTDA-ME	0,00	896,37	3.543.887,93
TOTAL:			3.979.739,69	796.065,59	3.543.887,93

* Tipo de Lançamento

¹ Lançamento da Receita

⁵ Lançamento da Despesa

² Transferência Bancária Recebida

⁶ Transferência Bancária Concedida

³ Transferência Financeira

⁷ Transferência Financeira

⁴ Anulação da Receita

⁸ Estorno da Despesa

⁵ Estorno Transferência Financeira Recebida

⁶ Estorno Transferência Financeira





Prefeitura Municipal de Igarassu - 2018

AV. JOAQUIM NABUCO, 120 - CENTRO
Igarassu/PE - CEP: 53.610-070
CNPJ Nº: 10.359.560/0001-90 Telefone: (81) 3543-0645

TRANSFERÊNCIAS FINANCEIRAS

Período: 01/01/2018 até 31/12/2018

NÚMERO	CONTA BANCÁRIA	Origem/Destino	Modalidade	DATA	VALOR
3	CAIXA - ICMS/IPI - 06000088-9	Câmara Municipal de Igarassu	Concedida	10/01/2018	89.000,00
Histórico:					
5	CAIXA - ICMS/IPI - 06000088-9	Câmara Municipal de Igarassu	Concedida	17/01/2018	12.074,54
Histórico:					
17	CAIXA - ICMS/IPI - 06000088-9	Câmara Municipal de Igarassu	Concedida	20/02/2018	12.074,54
Histórico: INATIVOS					
34	CAIXA - 110-9 CAIXA ECONOMICA	Câmara Municipal de Igarassu	Concedida	16/03/2018	12.125,54
Histórico:					
40	CAIXA - ICMS/IPI - 06000088-9	Câmara Municipal de Igarassu	Concedida	18/04/2018	711.657,47
Histórico:					
41	CAIXA - ICMS/IPI - 06000088-9	Câmara Municipal de Igarassu	Concedida	18/04/2018	12.091,54
Histórico:					
75	BB FPM 42293	Câmara Municipal de Igarassu	Concedida	17/05/2018	670.987,97
Histórico: valor repassado no dia 17/01/2018 que hora regularizamos					
71	CAIXA - ICMS/IPI - 06000088-9	Câmara Municipal de Igarassu	Concedida	18/05/2018	12.091,54
Histórico: valor referente aos inativos da câmara					
88	CAIXA - 110-9 CAIXA ECONOMICA	Câmara Municipal de Igarassu	Concedida	14/06/2018	18.137,31
Histórico:					
93	BB FPM 42293	Câmara Municipal de Igarassu	Concedida	29/06/2018	711.657,47
Histórico: transfrecia feita em 16/02/2018 que ora regularizamos					
96	BB FPM 42293	Câmara Municipal de Igarassu	Concedida	29/06/2018	711.657,47
Histórico: transferência 16 de março que ora regularizamos .					
103	BB FPM 42293	Câmara Municipal de Igarassu	Concedida	02/07/2018	711.657,47
Histórico: transferência dia 20/06/2018 que ora regularizamos .					
117	BB FPM 42293	Câmara Municipal de Igarassu	Concedida	11/07/2018	240.000,00
Histórico:					
104	BB FPM 42293	Câmara Municipal de Igarassu	Concedida	18/07/2018	711.657,47
Histórico: transferência do dia 18/05/2018 que ora regularizamos .					
108	CAIXA - ICMS/IPI - 06000088-9	Câmara Municipal de Igarassu	Concedida	19/07/2018	671.657,47
Histórico:					
113	CAIXA - 110-9 CAIXA ECONOMICA	Câmara Municipal de Igarassu	Concedida	19/07/2018	12.091,54
Histórico: repasse dos inativos da câmara					
122	CAIXA - ICMS/IPI - 06000088-9	Câmara Municipal de Igarassu	Concedida	20/08/2018	671.657,47
Histórico:					
123	CAIXA - ICMS/IPI - 06000088-9	Câmara Municipal de Igarassu	Concedida	20/08/2018	





Prefeitura Municipal de Igarassu - 2018

AV. JOAQUIM NABUCO, 120 - CENTRO
Igarassu/PE - CEP: 53.610-070
CNPJ Nº: 10.359.560/0001-90 Telefone: (81) 3543-0645

TRANSFERÊNCIAS FINANCEIRAS

Período: 01/01/2018 até 31/12/2018

NÚMERO	CONTA BANCÁRIA	Origem/Destino	Modalidade	DATA	VALOR
Histórico: inativos					
144	BB FPM 42293	Câmara Municipal de Igarassu	Concedida	14/09/2018	12.091,54
Histórico: INATIVOS					
143	BB FPM 42293	Câmara Municipal de Igarassu	Concedida	19/09/2018	671.657,47
Histórico:					
165	BB FPM 42293	Câmara Municipal de Igarassu	Concedida	17/10/2018	672.657,47
Histórico:					
159	CAIXA - ICMS/IPI - 06000088-9	Câmara Municipal de Igarassu	Concedida	18/10/2018	12.091,54
Histórico:					
171	CAIXA - 110-9 CAIXA ECONOMICA	Câmara Municipal de Igarassu	Concedida	20/11/2018	671.657,47
Histórico: transferência do duodécimo					
172	CAIXA - 110-9 CAIXA ECONOMICA	Câmara Municipal de Igarassu	Concedida	20/11/2018	18.137,31
Histórico:					
191	BB FPM 42293	Câmara Municipal de Igarassu	Concedida	12/12/2018	671.657,47
Histórico:					
192	BB FPM 42293	Câmara Municipal de Igarassu	Concedida	12/12/2018	12.091,54
Histórico:					
193	BB FPM 42293	Câmara Municipal de Igarassu	Concedida	19/12/2018	151.000,00
Histórico: TRANSFERÊNCIA DE ADIANTAMENTO DE REPASSE NO DIA 19/01/2018 QUE HORA REGULARIZAMOS					
TOTAL					8.897.410,16





PARECER ANUAL DO CONTROLE INTERNO EXERCÍCIO 2018

EM ATENDIMENTO A RESOLUÇÃO T.C. Nº 47, DE 19 DE DEZEMBRO DE 2018.

ITEM 52

Parecer do controle interno sobre os cálculos de aplicação em Manutenção e Desenvolvimento de Ensino (Art. 212 da CF/88), em Ações e Serviços públicos de Saúde (Art. 2º da LC 141/12), na Remuneração dos Profissionais do Magistério da Educação Básica (Art. 22 da Lei Federal nº 11.494/07), sobre o repasse de Duodécimo (Art. 29-A da CF/88), sobre Despesa com Pessoal (Art. 20, inciso III da LC 101/00), sobre a Dívida Consolidada Líquida (Art. 3º, inciso II da Resolução nº 40/2001 do Senado Federal) e sobre a realização de Operação de Crédito (Art. 7º, inciso I, da Resolução nº 43/2011 do Senado Federal).

**Igarassu
Março/2019**



PARECER ANUAL DO CONTROLE INTERNO EXERCÍCIO 2017

**EM ATENDIMENTO A RESOLUÇÃO T.C. Nº 47, DE 19 DE DEZEMBRO DE 2018.
ITEM 52**

PREFEITURA MUNICIPAL DE IGARASSU

**Igarassu
Março / 2019**



Prefeito Municipal

MARIO RICARDO SANTOS DE LIMA

CPF: 245.481.624-53

E-mail: marioapaixonadoporigarassu@gmail.com
--

Controlador Geral do Município

PÉRICLES DA ROCHA FERREIRA

CPF: 905.255.584-20

E-mail: periclesrocha@zipmail.com.br
--



Sumário

1. Apresentação	5
2. Introdução	5
3. Das normatizações do Controle Interno	6
4. Da Legislação Orçamentária	6
4.1. Elaboração do Orçamento	6
5. Da Execução da Orçamentária	9
6. Outras análises	15
6.1 Educação per capita	15
6.2 Saúde per capita	15
7. Da análise dos Limites Legais e Metas Fiscais	16
7.1 Dos Limites Constitucionais	16
7.1.1 Educação	16
7.1.2 Saúde	18
7.1.3 Dos Gastos com Pessoal	18
8. Da análise do Duodécimo	22
9. Do Patrimônio	23
10. Considerações Gerais	23
11. Conclusão	24



1. Apresentação

Nos termos do art. 74 da Constituição da República, art. 59 da Lei Complementar nº 101/00 e em atendimento ao disposto na Resolução nº 01/2009 e Resolução 52/2019 do TCE/PE, Lei Municipal nº 2.732/2009 combinados com os artigos 75 a 80 da Lei n.º 4.320/64, apresenta-se o Relatório de Controle Interno que trata sobre o Parecer do controle interno sobre os cálculos de aplicação em Manutenção e Desenvolvimento de Ensino (Art. 212 da CF/88), em Ações e Serviços públicos de Saúde (Art. 2º da LC 141/12), na Remuneração dos Profissionais do Magistério da Educação Básica (Art. 22 da Lei Federal nº 11.494/07), sobre o repasse de Duodécimo (Art. 29-A da CF/88), sobre Despesa com Pessoal (Art. 20, inciso III da LC 101/00), sobre a Dívida Consolidada Líquida (Art. 3º, inciso II da Resolução nº 40/2001 o Senado Federal) e sobre a realização de Operação de Crédito (Art. 7º, inciso I, da Resolução nº 43/2011 do Senado Federal), acrescido da análise do Controle Interno sobre execução orçamentária Financeira e Patrimonial do Município inerente ao exercício financeiro de 2018.

2. Introdução

O encerramento das contas do exercício financeiro de 2018 evidenciou mais uma vez a evolução das práticas adotadas na administração pública com relação ao planejamento e acompanhamento da execução orçamentária.

As exigências trazidas pela Lei de Responsabilidade Fiscal – LRF para garantir o equilíbrio, a transparência e o controle das contas públicas estão se consolidando, demonstrando que a condução dos negócios públicos está pautada na gestão fiscal responsável.

Nestes aspectos, procurou-se durante o ano de 2018, aperfeiçoar a prestação de serviços internos e externos, sendo incisivos e exigentes quanto à necessidade obedecer a programação financeira e a realização dos desembolsos, preservando a legalidade e desta forma também garantindo a legitimidade dos processos.

A postura do Sistema de Controle Interno neste processo foi a de atuar de forma integrada, visando o cumprimento dos programas e metas do governo, atendendo desta forma toda a legislação que rege a matéria, acompanhando de



forma prévia, concomitante e subsequente as ações desenvolvidas, visando à proteção dos ativos, a obtenção de informações adequadas, a promoção da eficiência operacional, a estimulação da obediência e do respeito às políticas da administração, zelando também pela gestão otimizada dos processos desta administração.

A elaboração deste Relatório deu-se a partir do anseio do deste Órgão de Controle Interno, em orientar a administração para que as atividades sejam planejadas. Outro ponto de destaque surgiu com a preocupação da administração com as normatizações de procedimentos e orientações aos gestores e técnicos encarregados da execução orçamentária e financeira, dando ênfase à efetivação de ações de acompanhamento proativas ou preventivas.

3. Das normatizações do Controle Interno

Este órgão de controle não emitiu normas no exercício 2018.

4. Da Legislação Orçamentária

As metas previstas no Plano Plurianual para o quadriênio 2018/2021 do Município de Igarassu, foram revisadas pela Lei Municipal no 3.052/2017 e as metas e prioridades estabelecidas na Lei de Diretrizes Orçamentárias foram instituídas pela Lei Municipal nº 3.037 de 08 de novembro de 2017 e executadas através da Lei Orçamentária Anual nº 3.051 de 30 de dezembro de 2017.

4.1. Elaboração do Orçamento

O Controle Interno e a Secretaria de Planejamento vêm trabalhando para que a LOA se configure em nosso Município como um instrumento de planejamento, indo além da mera estimativa de receita e despesa. Procura-se, através da mesma, estabelecer políticas voltadas para o atendimento dos anseios da população, equacionando-as com os recursos disponíveis no Município. Entretanto temos encontrado dificuldades técnicas e culturais, que estamos tentando saná-las através de investimentos em cursos e treinamento para nossos servidores.



A LOA do Município para o exercício financeiro de 2018 foi elaborada conforme disposições contidas na Lei nº 4.320/64 na Portaria nº 42/99, do Ministério de Estado do Orçamento e Gestão, na Portaria Interministerial da Secretaria do Tesouro Nacional do Ministério da Fazenda e da Secretaria de Orçamento Federal do Ministério do Planejamento, Orçamento e Gestão nº 163/01 e suas alterações, nas demais Portarias da Secretaria do Tesouro Nacional do Ministério da Fazenda e nas e demais legislações pertinentes, tendo sido aprovada por meio da Lei Orçamentária Anual nº 3.051 de 30 de dezembro de 2017.

Durante o processo de elaboração da proposta orçamentária, foram verificadas quais eram as demandas existentes no Município e as providências para o seu equacionamento, combinadas com aquelas definidas no PPA e na LDO e com a expectativa de receita para o exercício.

Com relação à estimativa da receita, procurou-se adotar os seguintes critérios:

- A evolução média da receita nos últimos 03 (três) anos, verificada por meio de métodos estatísticos;
- Os fatores conjunturais que poderiam influenciar a produtividade de cada fonte;
- A previsão do repasse do ICMS e do FPM;
- A expansão do número de contribuintes e as alterações na legislação tributária;
- A projeção das receitas de transferências de outros entes;
- A legislação vigente.

A fixação da despesa para cada unidade orçamentária decorreu do fato de examinar:

- Quais eram as demandas internas existentes, conjugada com a observação histórica das despesas efetivamente realizadas nos 03 (três) últimos exercícios financeiros;
- As metas previstas no PPA;
- As metas e prioridades definidas na LDO;
- A implementação de programas de redução de despesas em caráter geral;



- A fixação da reserva de contingência, conforme LDO;
- A receita estimada;
- A legislação vigente.

A receita do Município foi, portanto, estimada em R\$ **213.627.000,00** (duzentos e treze milhões seiscentos e vinte e sete mil reais) e a despesa foi fixada no valor de R\$ **213.627.000,00** (duzentos e treze milhões seiscentos e vinte e sete mil reais), conforme demonstrado no quadro abaixo.

RECEITA	VALOR		DESPESA	VALOR	
Receitas Correntes		198.281.000,00	Despesas Correntes		194.634.500,00
<i>Impostos, Taxas e Contribuições de Melhoria</i>	18.021.800,00		<i>Pessoal e Encargos Sociais</i>	117.644.700,00	
<i>Contribuições</i>	9.616.000,00		<i>Juros e Encargos da Dívida</i>	113.000,00	
<i>Receita Patrimonial</i>	4.230.000,00		<i>Outras Despesas Correntes</i>	76.876.800,00	
<i>Receita de Serviços</i>	330.000,00				
<i>Transferências Correntes</i>	165.054.200,00				
<i>Outras Receitas Correntes</i>	1.029.000,00				
Receitas Correntes (Intra-Orçamentárias)		11.808.000,00			
<i>Contribuições (Intra-Orçamentárias)</i>	11.808.000,00				
Déficit		0	Superávit		3.646.500,00
TOTAL		210.089.000,00	TOTAL		198.281.000,00
Superávit do Orçamento Corrente		14.100.500,00	Déficit do Orçamento Corrente		0
Receitas de Capital		3.538.000,00	Despesas de Capital		17.638.500,00
<i>Operações de Crédito</i>	192.000,00		<i>Investimentos</i>	17.558.500,00	
<i>Transferências de Capital</i>	3.346.000,00		<i>Amortização da Dívida</i>	80.000,00	
TOTAL		17.638.500,00	TOTAL		17.638.500,00
Receitas Correntes	210.089.000,00		Despesas Correntes	194.634.500,00	
Receitas de Capital	3.538.000,00		Despesas de Capital	17.638.500,00	
			Reserva de Contingência	1.354.000,00	
TOTAL	213.627.000,00		TOTAL	213.627.000,00	

Fonte: Lei Orçamentária Anual nº 3.052/2017

QUOCIENTE DE EQUILÍBRIO ORÇAMENTÁRIO

TÍTULO	VALOR
DESPESA AUTORIZADA	213.627.000,00
RECEITA PREVISTA	213.627.000,00
RESULTADO (DESPESA AUTORIZADA/RECEITA PREVISTA)	1,00

Fonte: Lei Orçamentária Anual nº 3.052/2017

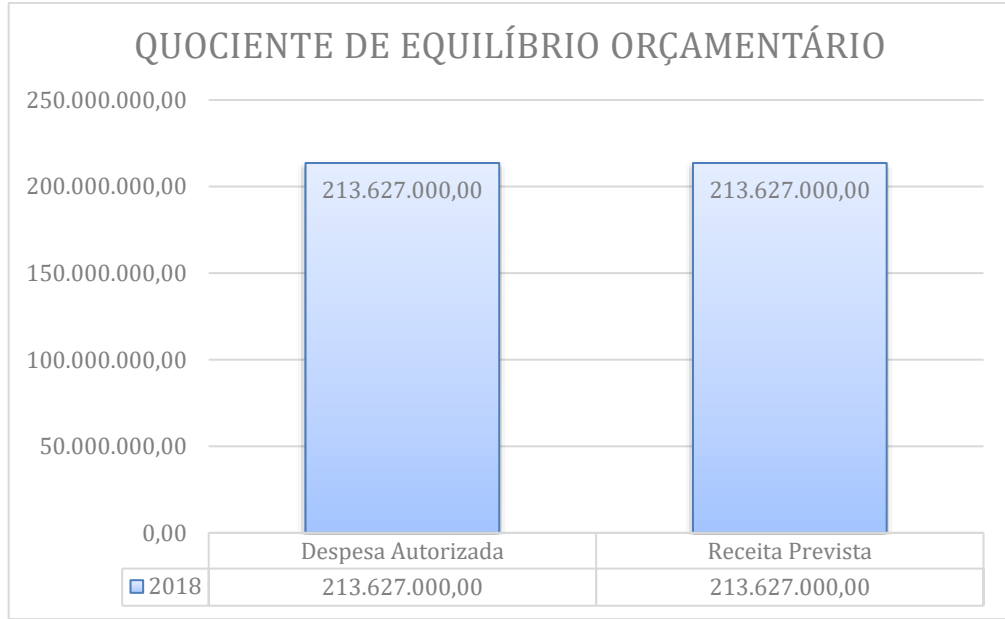

Fonte: Lei Orçamentária Anual nº 3.052/2017

5. Da Execução da Orçamentária

A execução orçamentária foi realizada segundo os mandamentos definidos na Lei nº 4.320/64, Lei nº 8.666/93, LRF e demais legislações pertinentes.

Após a publicação da LOA, atendendo o art. 8º da LRF, foram elaborados os quadros de Programação Financeira, Cronograma Mensal de Desembolso e Metas Bimestrais de Arrecadação, com o objetivo de manter o equilíbrio das contas públicas.

Desta forma e de maneira bem simples atentou-se primeiramente para a receita, geração e montante, e depois se definiu a despesa, quando seriam efetivados os gastos e os respectivos montantes, sempre de forma a estabelecer e a garantir o equilíbrio das contas do Município.

A programação financeira consistiu em planejar mensalmente o fluxo de entrada de recursos e com base nele estabeleceu-se o cronograma de desembolso (saídas de caixa) e os valores a serem distribuídos através das cotas. Ou seja, primou-se por conhecer bem o comportamento das receitas durante o ano e atentou-se para quaisquer mudanças que de alguma forma poderiam alterar a produtividade de cada fonte durante o exercício financeiro de 2018.



Nestes aspectos a programação financeira – Receita foi elaborada mensalmente com base:

- Na análise do comportamento de receita por receita;
- Nas indicações e orientações dos técnicos que trabalham direta e indiretamente com a arrecadação;
- Nas indicações com base na proporção de receitas realizadas no ano anterior;
- Nas informações oriundas da proposta orçamentária aprovada para 2018;
- Nas informações oriundas de receitas vinculadas estimadas;
- Na experiência e no bom senso.

Feita a programação da receita, estabeleceu-se o Cronograma de Desembolso Mensal – Despesa, por meio de:

- Indicações baseadas no conhecimento das despesas fixas, tais como: folha de pagamento e encargos, energia, telefone, contratos, parcelamentos de dívidas e convênios;
- Indicações baseadas na proporção de despesas realizadas no ano anterior;
- Indicações dos técnicos que trabalham diretamente com a geração da despesa;
- Informações oriundas da proposta orçamentária aprovada para 2018;
- Informações do setor de pessoal da entidade;
- Informações oriundas das receitas vinculadas estimadas;
- Indicações das próprias unidades administrativas da entidade com relação à programação mensal de suas despesas;
- Indicação das reservas técnicas;
- Informações relativas aos valores a serem repassados mensalmente para a câmara;
- Previsão dos pagamentos dos restos a pagar de exercícios anteriores;



RECEITA ARRECADADA

RECEITA ARRECADADA	
TITULO	VALOR (R\$)
RECEITA TRIBUTÁRIA	16.302.912,42
RECEITA DE CONTRIBUIÇÕES	10.173.396,70
RECEITA PATRIMONIAL	2.041.853,37
RECEITA DE SERVIÇOS	0,00
TRANSFERÊNCIAS CORRENTES	182.839.705,96
OUTRAS RECEITAS CORRENTES	3.610.925,22

Fonte: Relatório de Resumido de Execução Orçamentária – SICONFI

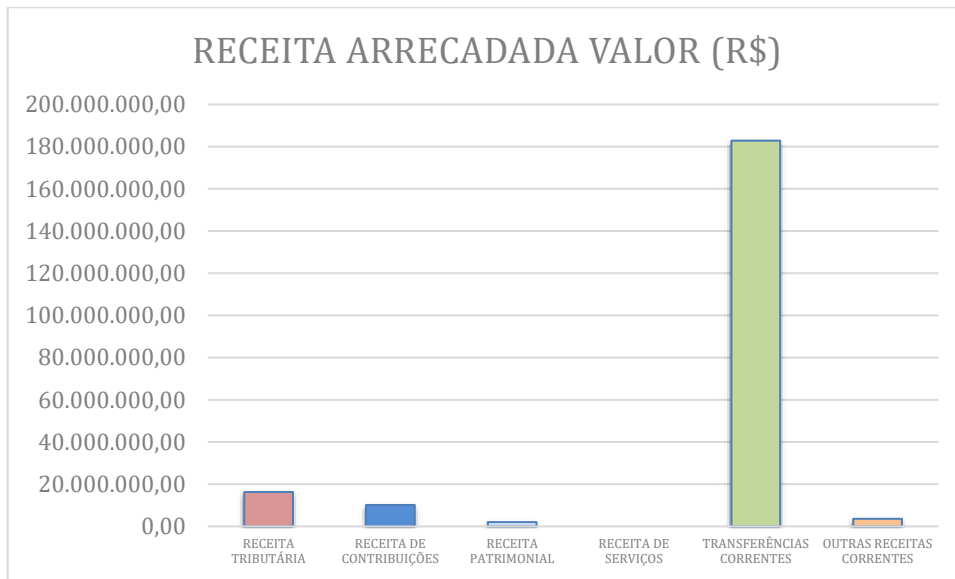

Fonte: Relatório de Resumido de Execução Orçamentária - SICONFI

A relevante arrecadação das Transferências Correntes demonstra que o município ainda depende fortemente desta receita. Contudo, a Receita Tributária tem sido ponto de destaque devido ao aquecimento da economia local que passou a apresentar um crescimento econômico significativo neste exercício.

A meta para os próximos anos é alavancar os valores da Receita Própria através da expansão do número de contribuintes, ampliação na fiscalização fazendária e revisão da legislação tributária (Código Tributário).

COMPARATIVO DA RECEITA ORÇAMENTÁRIA

COMPARATIVO DA RECEITA ORÇAMENTÁRIA	
TITULO	VALOR (R\$)
RECEITA PREVISTA	213.627.000,00
RECEITA ARRECADADA	228.091.540,71

Fonte: Relatório de Resumido de Execução Orçamentária - SICONFI

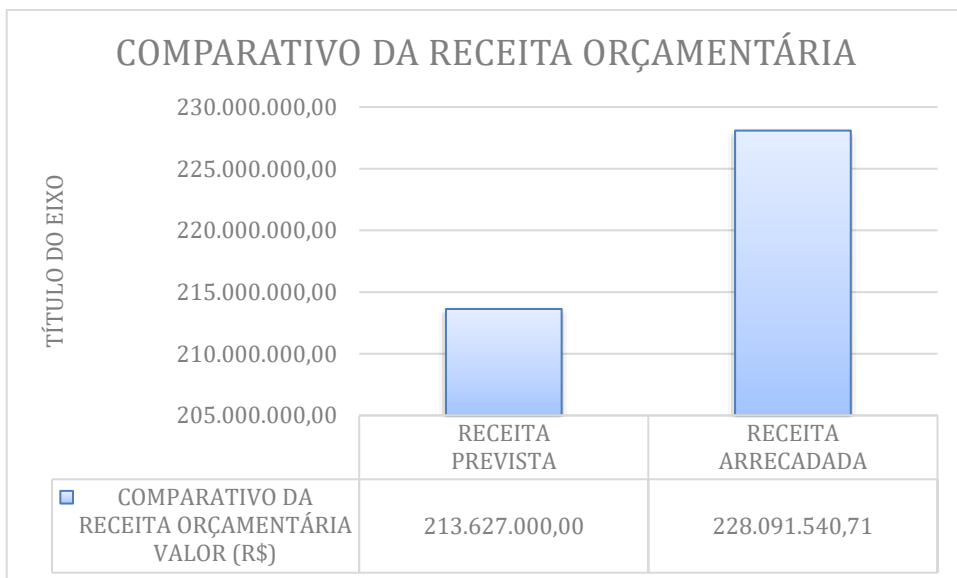

Fonte: Relatório de Resumido de Execução Orçamentária - SICONFI

QUOCIENTE DE EXECUÇÃO DA RECEITA

QUOCIENTE DE EXECUÇÃO DA RECEITA	
TITULO	VALOR (R\$)
RECEITA ARRECADADA	228.091.540,71
RECEITA PREVISTA	213.627.000,00
RESULTADO (RECEITA ARRECADADA/RECEITA PREVISTA) %	106,77%

Fonte: Relatório de Resumido de Execução Orçamentária – SICONFI

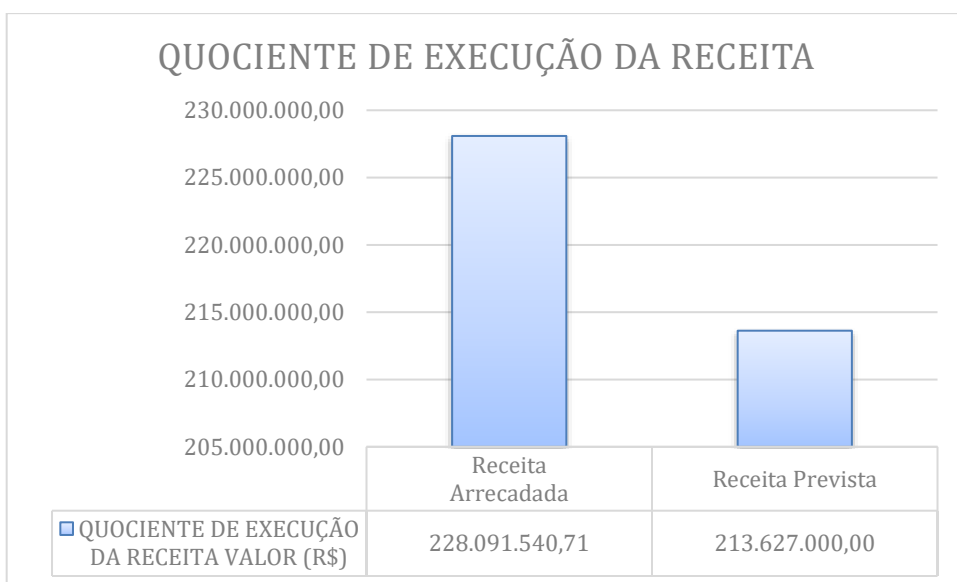

Fonte: Relatório de Resumido de Execução Orçamentária - SICONFI



COMPARATIVO DA DESPESA ORÇAMENTÁRIA

COMPARATIVO DA DESPESA ORÇAMENTÁRIA	
TÍTULO	VALOR (R\$)
DESPESA FIXADA	213.627.000,00
DOTAÇÃO ATUALIZADA	258.025.671,51
DESPESA EMPENHADA	241.095.330,43
DESPESA LIQUIDADADA	231.861.732,98
DESPESA PAGA	221.012.328,97

Fonte: Relatório de Resumido de Execução Orçamentária - SICONFI

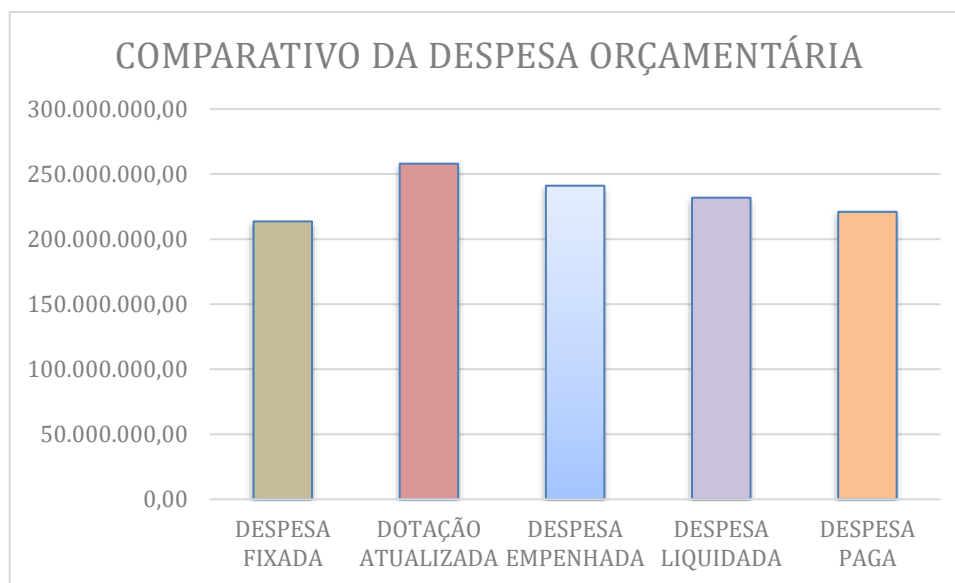

Fonte: Relatório de Resumido de Execução Orçamentária - SICONFI

DA EXECUÇÃO DA DESPESA

DESPESA REALIZADA

DESCRIÇÃO	DESPESA REALIZADA	
	EMPENHADA	LIQUIDADADA
DESPESAS CORRENTES	216.707.961,21	211.164.380,32
DESPESAS DE CAPITAL	16.331.514,89	12.641.498,33
DESPESAS INTRAORÇAMENTÁRIAS	8.055.854,33	8.055.854,33
TOTAL	241.095.330,43	231.861.732,98

Fonte: Relatório de Resumido de Execução Orçamentária - SICONFI



DA DESPESA EMPENHADA

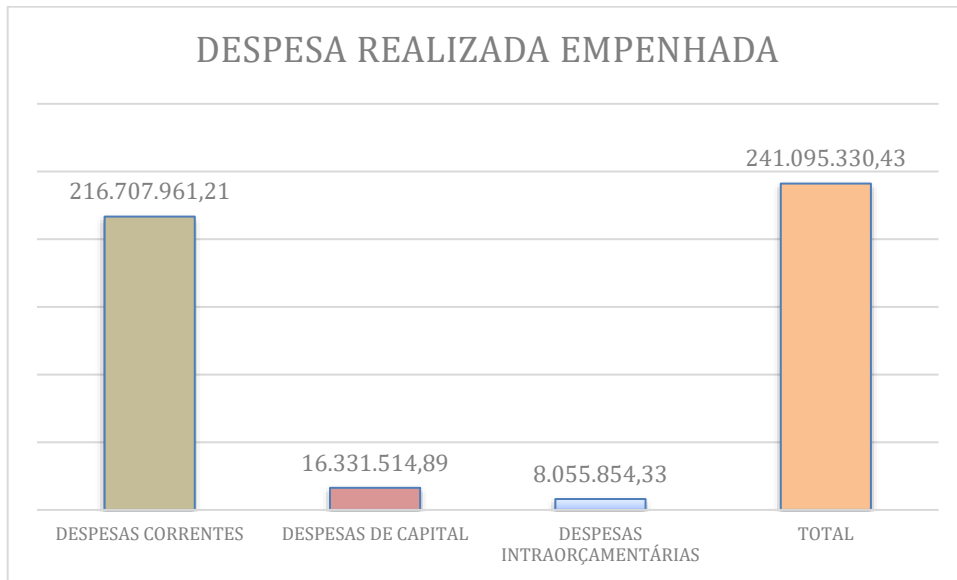

Fonte: Relatório de Resumido de Execução Orçamentária - SICONFI

DA DESPESA LIQUIDADADA

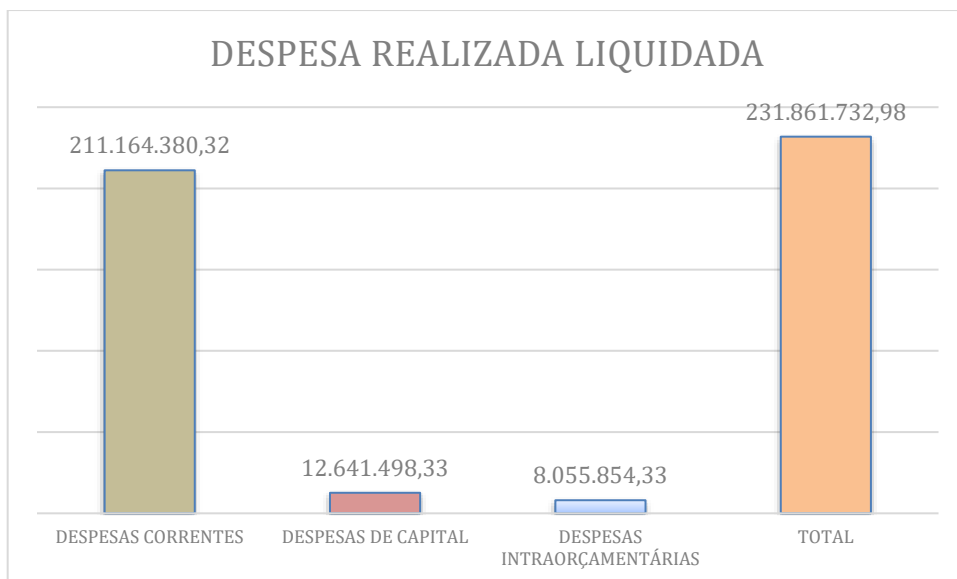

Fonte: Relatório de Resumido de Execução Orçamentária - SICONFI



6. Outras análises

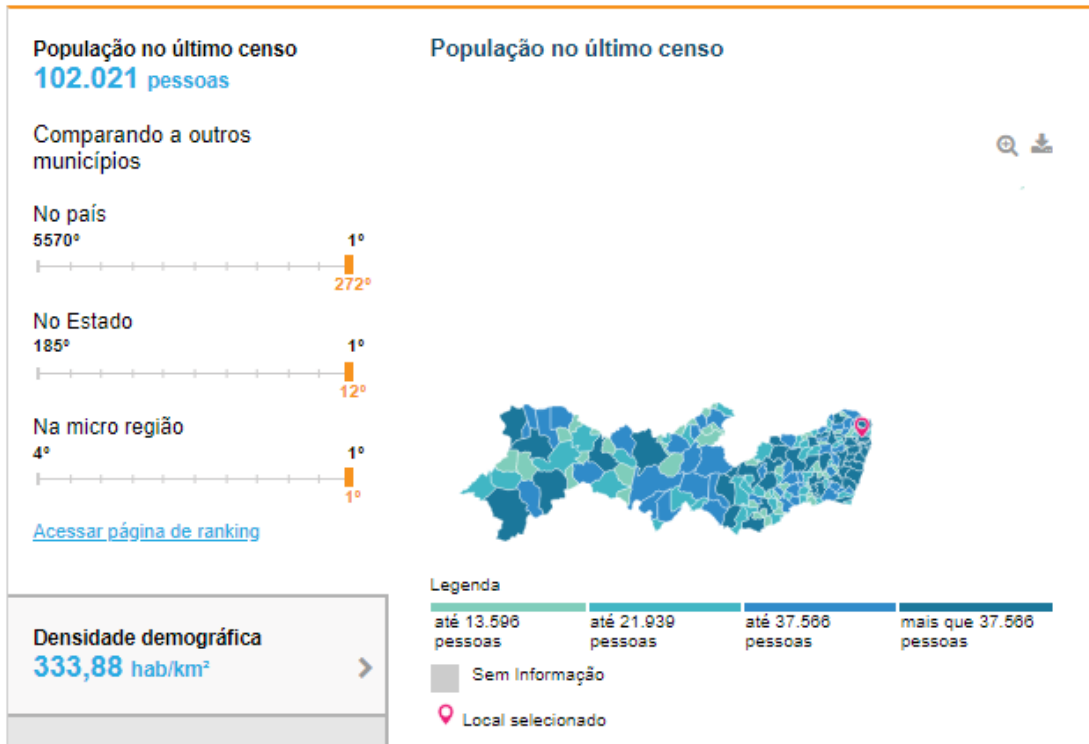

Fonte: IBGE Cidades

6.1 Educação per capita

EDUCAÇÃO PER CAPITA	
TÍTULO	VALOR (R\$)
FUNÇÃO EDUCAÇÃO	61.066.656,90
POPULAÇÃO (HABITANTES)	102.021
RESULTADO	598,57

Fontes: Relatório de Resumido de Execução Orçamentária – SICONFI
IGBE Cidades

6.2 Saúde per capita

SAÚDE PER CAPITA	
TÍTULO	VALOR (R\$)
FUNÇÃO SAÚDE	49.666.227,42
POPULAÇÃO (HABITANTES)	102.021
RESULTADO	486,82

Fontes: Relatório de Resumido de Execução Orçamentária – SICONFI
IGBE Cidades



7. Da análise dos Limites Legais e Metas Fiscais

Apresenta-se, a seguir, a avaliação das metas fiscais mais relevantes no exercício 2018.

7.1 Dos Limites Constitucionais

7.1.1 Educação

Referente aos valores aplicados na educação, apurados até dezembro de 2018. O total aplicado no Ensino que corresponde a 25% dos impostos foi de R\$ 42.288.612,18 (28,06%); e a aplicação nos Profissionais do Magistério – FUNDEB – 60%, foi de R\$ 33.038.560,98, correspondente a 73,83% e a aplicação nos Profissionais do Magistério – FUNDEB – 40%, foi de R\$ 11.417.095,51, correspondente a 25,51%.

DESPESA COM EDUCAÇÃO X RECEITA DE IMPOSTOS LÍQUIDA E TRANSFERÊNCIAS CONSTITUCIONAIS LEGAIS

TÍTULO	VALOR (R\$)
DESPESA COM EDUCAÇÃO	42.288.612,18
RECEITA DE IMPOSTOS LÍQUIDA E TRANSFERÊNCIAS CONSTITUCIONAIS LEGAIS	150.713.570,67
RESULTADO (%)	28,06%

Fonte: Relatório de Resumido de Execução Orçamentária - SIOPE

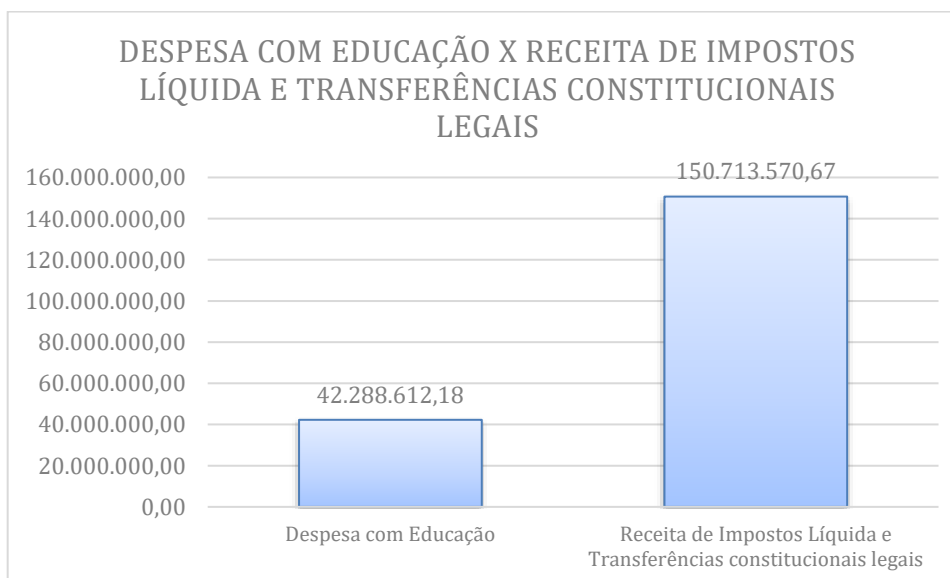

Fonte: Relatório de Resumido de Execução Orçamentária - SIOPE



Gastos com o FUNDEB 60%

TÍTULO	VALOR (R\$)
DESPESAS COM PROFISSIONAIS DO MAGISTÉRIO	33.038.560,98
RECEITAS RECEBIDAS DO FUNDEB	44.746.681,46
RESULTADO (%)	73,83%

Fonte: Relatório de Resumido de Execução Orçamentária - SIOPE

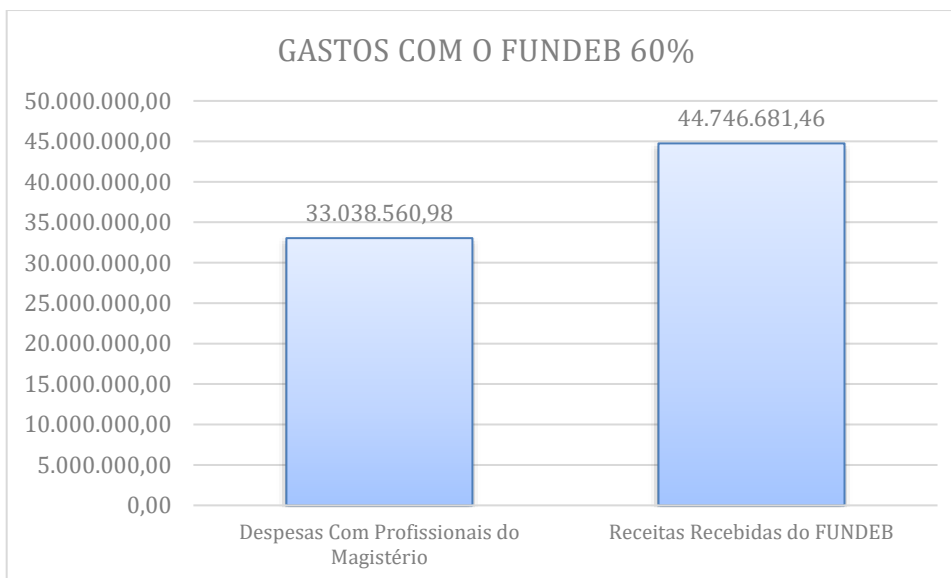

Fonte: Relatório de Resumido de Execução Orçamentária - SIOPE

Despesas com recursos do FUNDEB 40%

TÍTULO	VALOR (R\$)
OUTRAS DESPESAS COM O FUNDEB	11.417.095,51
RECEITAS RECEBIDAS DO FUNDEB	44.746.681,46
RESULTADO (%)	25,51%

Fonte: Relatório de Resumido de Execução Orçamentária - SIOPE

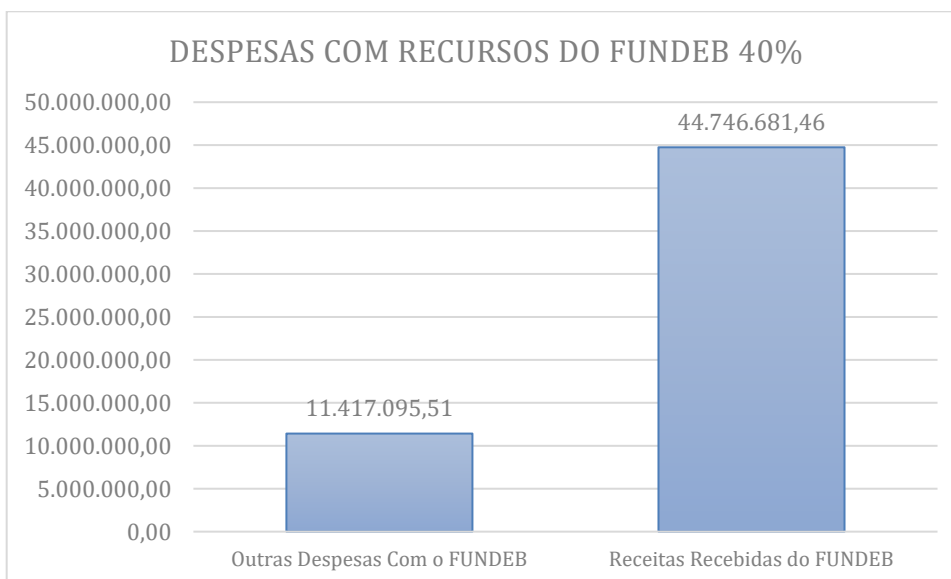

Fonte: Relatório de Resumido de Execução Orçamentária - SIOPE



7.1.2 Saúde

Na saúde, o valor liquidado até dezembro de 2018 foi de R\$ 28.674.457,90, correspondendo a uma aplicação de 20,64% dos recursos próprios.

RECEITA DE IMPOSTOS LÍQUIDA E TRANSFERÊNCIAS CONSTITUCIONAIS LEGAIS X DESPESA COM SAÚDE

Título	Valor
Despesa Empenhada e Liquidada com Saúde	28.674.457,90
Receita de Impostos Líquida e Transferências Constitucionais Legais	138.878.011,40
Resultado (%)	20,64

Fonte: Relatório de Resumido de Execução Orçamentária - SIOPS

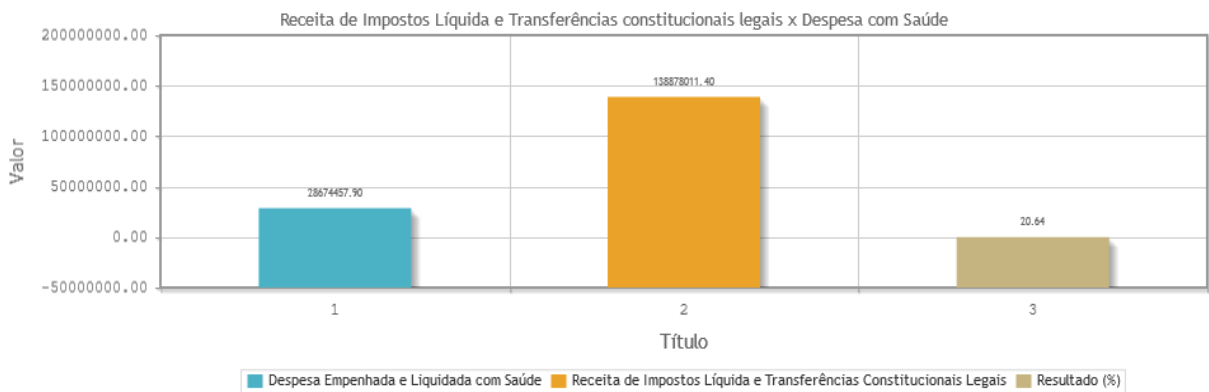

Fonte: Relatório de Resumido de Execução Orçamentária - SIOPS

7.1.3 Dos Gastos com Pessoal

DESPESA COM PESSOAL X RECEITA CORRENTE LÍQUIDA

TÍTULO	VALOR (R\$)
DESPESA COM PESSOAL	122.452.827,29
RECEITA CORRENTE LÍQUIDA	209.849.896,33
RESULTADO (%)	58,35%

Fonte: Relatório de Gestão Fiscal - SICONFI

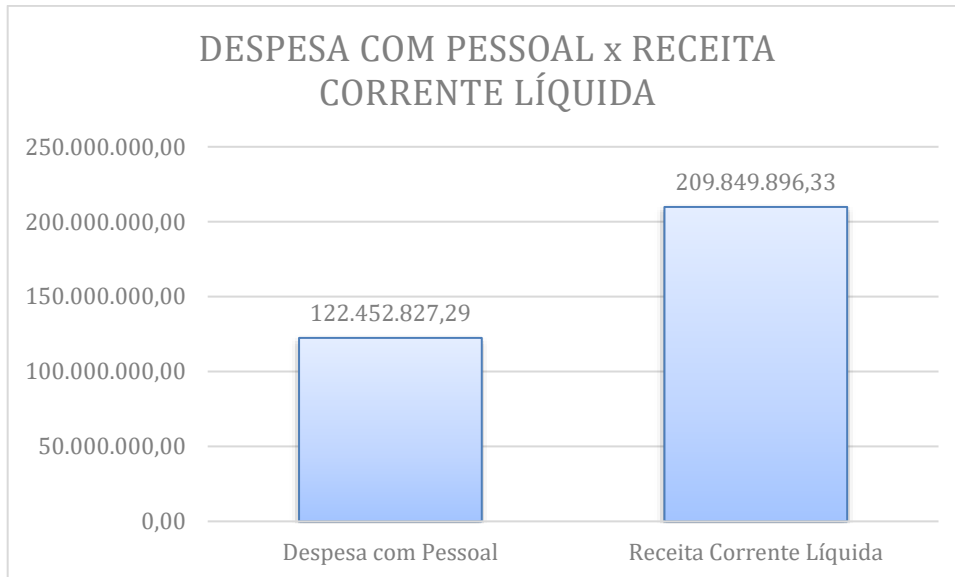

Fonte: Relatório de Gestão Fiscal - SICONFI

A despesa total com pessoal ultrapassou o limite legal, descumprindo assim, o que está previsto na Lei 101/2000 (LRF). É necessário a implementação de políticas que visem a expansão da arrecadação, para se obter um incremento de receitas, e de contenção de despesas ligadas aos gastos ligados ao limite de folha a fim de fazer com que o município volte a patamares abaixo do limite de legal.

É importante ressaltar que o gestor público deve sempre ter em mente a realização de uma boa administração; para tanto, necessário se faz a observância dos dispositivos contidos Lei Complementar nº 101/2000.

O não cumprimento ensejará ao Gestor Público as penalidades previstas em leis, das quais destacamos: Decreto-Lei nº 2.848/40 (Código Penal); a Lei nº 1.079/50; Decreto-Lei nº 201/67; a Lei nº 8.429/92 e demais normas da legislação pertinente.

Salientamos ainda que os crimes contra finanças públicas não excluem o seu autor da reparação civil do dano causado ao Patrimônio Público.

Destacamos a seguir algumas punições previstas para os atos aqui relatados em desacordo com a LRF.



Infrações	Penalidades
1. Despesa total com pessoal acima do limite	
Ultrapassar o limite de Despesa Total com o pessoal em cada período de apuração (LRF, arts. 19 e 20).	- Cassação do mandato (Decreto-Lei nº 201, art. 4º, inciso VII).
1. Expedição de ato que provoque aumento da despesa com pessoal.	
Expedição que provoque aumento da Despesa com pessoal em desacordo com a Lei (LRF, art. 21)	- Nulidade do ato (LRF, art. 21, parágrafo único); - Reclusão de um a quatro anos (Lei nº 10.028, art. 2º).
1. Despesa com pessoal – expedição de ato nos 180 dias anteriores ao final do mandato	
Expedir ato que provoque aumento da Despesa com Pessoal nos 180 dias anteriores ao final do mandato do titular do respectivo poder ou órgão (LRF, art.21).	- Nulidade do ato (LRF, art. 21, parágrafo único); - Reclusão de um a quatro anos (Lei nº 10.028, art. 2º).
1. Despesa com pessoal ultrapassou o limite máximo	
Deixar de adotar as medidas previstas na lei, quando a Despesa Total com Pessoal ultrapassar o limite do respectivo poder ou órgão (LRF, art. 23).	- Reclusão de um a quatro anos (Lei nº 10.028, art. 2º).
1. Não-cumprimento do limite da despesa com pessoal em até dois anos	
Não cumprir limite de Despesa Total com Pessoal em até dois anos, caso o poder ou órgão tenha estado acima desse limite em 1.999 (LRF, art. 70).	- Proibição de receber transferências voluntária, contratar operações de crédito e de obter garantias (LRF, art. 23, § 3º). - Cassação do mandato (Decreto-lei nº 201, art. 4º, inciso VII).



Metas de Resultado Nominal e Dívida Consolidada Líquida

Demonstra-se a seguir a apuração do Resultado Nominal alcançado no exercício de 2018, comparando-o com a meta estabelecida na LDO, conforme determina o § 1º, do art. 4º, da LRF:

O Resultado Nominal do exercício de 2018, que de -5.682.083,74, corresponde à variação entre a Dívida Fiscal Líquida no final do exercício de 2018 e a Dívida Fiscal Líquida no final do exercício de 2017, sendo desejável a obtenção de um resultado que demonstra um decréscimo da dívida em relação ao ano anterior.

A 7ª edição do Manual de Demonstrativos Fiscais (MDF) excluiu, no Anexo 5 do RREO, o quadro referente ao resultado nominal do regime previdenciário.

As informações antes demonstradas no quadro (“Resultado Nominal do Regime Previdenciário”) não devem ser consolidadas no Quadro da Dívida Fiscal Líquida, pois a Dívida Fiscal Líquida resulta do cálculo da Dívida Consolidada Líquida (DCL) + Receitas de Privatizações (-) Passivos Reconhecidos. Como na DCL não são considerados os valores da Dívida Consolidada Previdenciária, também o Resultado Nominal do Regime Previdenciário não deve ser considerado na apuração do Resultado Nominal do ente da federação.

A Dívida Consolidada Líquida em 2018 foi de R\$ 7.010.634,32, representando 3,34 % em relação à Receita Corrente Líquida, que alcançou o valor R\$ 209.849.896,33, obedecendo ao limite definido por resolução do Senado Federal (120%), cumprindo o art. 55, inciso I, alínea "b".

Conforme Manual de demonstrativos fiscais 7ª Edição que traz: DÍVIDA CONSOLIDADA LÍQUIDA (III) = (I – II) Registra os valores do exercício anterior, do bimestre anterior e do bimestre de referência, da diferença entre a Dívida Consolidada (valor da linha I) e as Deduções (valor da linha II). Se o saldo da linha DEDUÇÕES (II) deste demonstrativo for superior ao saldo da linha “DÍVIDA CONSOLIDADA”, o valor da linha DÍVIDA CONSOLIDADA LÍQUIDA (DCL) (III) = (I – II) será igual a (0) “zero” (pag. 211).

Portanto, o parecer está de acordo com o referido manual e relatórios publicados no SICONFI, ao final do exercício 2018.



Metas de Receita, Despesa e Resultado Primário.

Na avaliação das metas fiscais inerentes ao Resultado Primário do exercício demonstrou uma diminuição em 2018 em relação a 2017, sendo de R\$ - 2.533.413,94 em 2017, enquanto que em 2018 foi de R\$ -5.682.083,74. Aumentando assim o déficit primário.

O “resultado primário” é definido pela diferença entre receitas e despesas do governo, excluindo-se da conta às receitas e despesas com juros. Caso essa diferença seja positiva, tem-se um “superávit primário”; caso seja negativa, tem-se um “déficit primário”. O “superávit primário” é uma indicação de quanto o governo economizou ao longo de um período de tempo (um mês, um semestre, um ano) com vistas ao pagamento de juros sobre a sua dívida.

Significa dizer que em relação a 2018 o governo diminuiu suas economias elevando assim o déficit primário ao mesmo tempo em que aumentou o risco de comprometimento com empréstimos futuros.

Operação de Crédito

Durante o exercício o Governo Municipal não registrou nenhum compromisso financeiro em razão de mútuo, abertura de crédito, emissão e aceite de título, aquisição financiada de bens, recebimento antecipado de valores provenientes da venda a termo de bens e serviços, arrendamento mercantil e outras operações assemelhadas, inclusive com uso de derivativos financeiros.

8. Da análise do Duodécimo

O duodécimo foi calculado, revisado e repassado dentro do estabelecido pelo (Art. 29-A da CF/88), atendendo assim o preceito legal e a Prefeitura Municipal de Igarassu vem fazendo os repasses dentro os prazos estabelecidos pela lei.



9. Do Patrimônio

O inventário geral do município encontra-se em processo de atualização para atendimento do Manual de Contabilidade aplicado ao Setor Público (MCASP) e NBC T 16.9 – Depreciação, Amortização e Exaustão e NBC T 16.10 – Avaliação e Mensuração de Ativos e Passivos em Entidades do Setor Público, bem como, o cumprimento do prazo estabelecido na Portaria do Tesouro Nacional 548/2015.

Importante ressaltar que o Controle Interno já recomendou a Administração a constituição de uma equipe técnica para tratar do levantamento e reavaliação dos bens de uso comum em atendimento às regras impostas pelo Manual de Contabilidade Aplicado ao Setor Público - MCASP da Secretaria do Tesouro Nacional.

10. Considerações Gerais

No Município de Igarassu, o aumento da despesa com pessoal é fator de preocupação. Com isso, a controladoria mantém atenção constante aos índices e a fatores que podem influenciar para possíveis aumentos, como ações provenientes do Governo Federal que ocorrem com periodicidade programada por dispositivos legais como: aumento do salário mínimo e reajuste de novos valores do piso salarial do magistério, etc...

Cumpridos nos informar, por fim, que este Órgão de Controle estará vigilante e atento às demandas inerentes a Lei N° 12.527/11 - atendimento da Lei de Acesso à Informação, bem como, o cronograma em atendimento da Portaria da STN 828/2011, Portaria STN 634/2013, Portaria STN 548/2015 e cronograma de ações estabelecido em prestação de contas do exercício anterior.

Importante ressaltar, que o Controle Interno do Município de Igarassu obedecerá aos preceitos Constitucionais e as regras previstas nas Resoluções 01/2009, 20/2016 e 52/2018 do TCE-PE, servindo como interlocutor da Administração Municipal e os Órgãos de Controle Externo, sempre objetivando o benefício social.



11. Conclusão

O processo de execução orçamentaria, financeira e patrimonial foi devidamente examinado por este Controle Interno e constatou-se que não há nenhuma informação que seja relevante na análise contábil, no âmbito da prestação de contas deste município.

O Órgão Central de Controle Interno da Prefeitura Municipal de Igarassu acompanhou a execução orçamentária, financeira, patrimonial, administrativa e operacional, bem como, analisou as demonstrações contábeis e os registros que deram origem as mesmas, para então, emitir o parecer sobre as contas do exercício de 2018.

Acompanharam-se de forma prévia, concomitante e subsequente todas as ações desenvolvidas, visando à proteção dos ativos, a obtenção de informações adequadas, a promoção da eficiência operacional, e a estimulação da obediência e do respeito às políticas da administração.

Procedeu-se ao exame do Processo de elaboração da Prestação de Contas levantado em 31 de dezembro de 2018, correspondente ao exercício findo naquela data, elaborados sob a responsabilidade da administração. Verificou-se a execução orçamentária, financeira e Patrimonial, o Demonstrativo dos Gastos com a Manutenção e Desenvolvimento do Ensino, o Demonstrativo dos Recursos Recebidos do FUNDEB e sua Aplicação, o Demonstrativo dos Gastos com Pessoal, o Demonstrativo dos Gastos nas Ações e Serviços Públicos de Saúde, o parecer conclusivo do conselho do FUNDEB acerca da aplicação dos recursos e demais demonstrações contábeis.

Em nossa opinião, as demonstrações contábeis acima referidas, representam adequadamente em todos os aspectos legais, a posição patrimonial e financeira da Prefeitura, em 31 de dezembro de 2018, referente ao exercício findo naquela data, de acordo com os Princípios Fundamentais de Contabilidade, estando, portanto, a Prestação de Contas em condições de ser submetida à apreciação do Tribunal de Contas do Estado de Pernambuco

Igarassu, 27 de março de 2019.



Documento Assinado Digitalmente por: FRANCISCO DE BARROS ALHEIROS FILHO, MARIO RICARDO SANTOS DE LIMA
Acesse em: <https://stce.tce.pe.gov.br/epp/validaDoc.seam> Código do documento: 28e989dd-af40-419a-a7f4-4a84aca264d0

PÉRICLES DA ROCHA FERREIRA
Controlador Geral do Município



PREFEITURA MUNICIPAL DE IGARASSU
CONTROLADORIA GERAL DO MUNICÍPIO

Resolução TC nº 47, de 19 de dezembro de 2018

ITEM 53 - ANEXO VIII

RELAÇÃO CONSOLIDADA SOBRE AS PROVIDÊNCIAS ADOTADAS PELO MUNICÍPIO A RESPEITO DAS CERTIDÕES DE DÉBITO EMITIDAS PELO TRIBUNAL DE CONTAS

NÃO HOUVERAM CERTIDÕES DE DÉBITO EMITIDAS PARA O MUNICÍPIO EM 2018.

Atenciosamente,

Assinado Digitalmente

Francisco de Barros Alheiros Filho
Coordenador Geral do Controle Interno





PREFEITURA MUNICIPAL DE IGARASSU
CONTROLADORIA GERAL DO MUNICIPIO

Item 54 - Resolução TC nº 47, de 19 de dezembro de 2018
Item 54 - ANEXO IX

DEMONSTRATIVO DE ACOMPANHAMENTO DAS DETERMINAÇÕES E RECOMENDAÇÕES EMITIDAS PELO TCE/PE EM PARECER PRÉVIO.

* Em função da não emissão de pareceres prévios sobre as contas dos anos de 2016, e 2017 (dois anos anteriores) ao exercício em análise, inexistem determinações ou recomendações emitidas pelo TCE-PE, para atender ao item.

Atenciosamente,

Assinado Digitalmente

Francisco de Barros Alheiros Filho
Coordenador Geral do Controle Interno





Documento Assinado Digitalmente por FRANCISCO DE BARROS ALHEIROS FILHO, RONALDO ALVES DE OLIVEIRA, MARIO RICARDO SANFOS DE LIMA
Acesse em: https://stc.ce.gov.br/dpp/validaDoc.seam?Codigo_documento=ad6ff7ac-70fa-41ea-a861-e97c336e2aa9

33903900 - OUTROS SERVIÇOS DE TERCEIROS - PESSOA JURÍDICA		
01.13 - Recursos Ordinários - Não vinculados	RS	
37.100 - Secretaria Executiva da Receita - SEREC		
0412310202.027 - Apoiar e Agilizar as Ações de Arrecadação de Tributos		
33903900 - OUTROS SERVIÇOS DE TERCEIROS - PESSOA JURÍDICA		
01.13 - Recursos Ordinários - Não vinculados	RS	00,00
37.200 - Secretaria Executiva de Finanças - SEFIN		
0412270062.033 - Gestão Administrativa da Secretaria Executiva de Finanças		
33903600 - OUTROS SERVIÇOS DE TERCEIROS - PESSOA FÍSICA		
01.13 - Recursos Ordinários - Não vinculados	RS	00,00
33909400 - Indenizações e Restituições Trabalhistas		
01.13 - Recursos Ordinários - Não vinculados	RS	00,00
38.100 - Secretaria Executiva de Relações Institucionais - SERI		
0412210052.034 - Direção, Supervisão e Coordenação da Política da Secretaria		
33901400 - DIÁRIAS - CIVIL		
01.13 - Recursos Ordinários - Não vinculados	RS	00,00
38.300 - Secretaria Executiva de Lazer, Esportes e Juventude - SELEJ		
0412270272.038 - Gestão Administrativa da Secretaria Executiva de Lazer,		
33903000 - MATERIAL DE CONSUMO		
01.13 - Recursos Ordinários - Não vinculados	RS	00,00
33904800 - OUTROS AUXÍLIOS FINANCEIROS A PESSOA FÍSICA		
01.13 - Recursos Ordinários - Não vinculados	RS	00,00
38.400 - Secretaria de Governo - SEGOV		
0412210052.041 - Gestão Administrativa da Secretaria de Governo - SEGOV		
33904800 - OUTROS AUXÍLIOS FINANCEIROS A PESSOA FÍSICA		
01.13 - Recursos Ordinários - Não vinculados	RS	00,00
41.100 - Fundo Municipal de Assistência Social - FMAS		
0824430162.073 - Serviços de Proteção Social Básica		
33903900 - OUTROS SERVIÇOS DE TERCEIROS - PESSOA JURÍDICA		
01.13 - Recursos Ordinários - Não vinculados	RS	140,00
44905100 - OBRAS E INSTALAÇÕES		
01.13 - Recursos Ordinários - Não vinculados	RS	41,00
44905200 - EQUIPAMENTOS E MATERIAL PERMANENTE		
02.52 - Transferências de Convênios - União/Assistência Social	RS	17,00
0824430162.074 - Serviços de Proteção Social Especial de Média Complexidade		
33903900 - OUTROS SERVIÇOS DE TERCEIROS - PESSOA JURÍDICA		
01.13 - Recursos Ordinários - Não vinculados	RS	20,00
0824430162.077 - Apoio à Organização e Gestão do Programa Bolsa Família e do		
33903600 - OUTROS SERVIÇOS DE TERCEIROS - PESSOA FÍSICA		
02.16 - Recursos Transferidos pelo FNAS	RS	4,00
44905100 - OBRAS E INSTALAÇÕES		
01.13 - Recursos Ordinários - Não vinculados	RS	14.979,00
02.16 - Recursos Transferidos pelo FNAS	RS	74.393,00
44905200 - EQUIPAMENTOS E MATERIAL PERMANENTE		
02.16 - Recursos Transferidos pelo FNAS	RS	3.000,00
0824430162.079 - Apoio aos Programas e Projetos		
33903900 - OUTROS SERVIÇOS DE TERCEIROS - PESSOA JURÍDICA		
01.13 - Recursos Ordinários - Não vinculados	RS	2.000,00
41.200 - Secretaria Executiva de Desenvolvimento Social e Habitação - SEDESH		
0412270102.086 - Gestão Administrativa da Sec. Executiva de Desenvolvimento Social e Habitação		
33903000 - MATERIAL DE CONSUMO		
01.13 - Recursos Ordinários - Não vinculados	RS	36.000,00
33903900 - OUTROS SERVIÇOS DE TERCEIROS - PESSOA JURÍDICA		



Documento Assinado Digitalmente por: FRANCISCO DE BARROS ALMEIDA FILHO, RONALDO ALVES DE OLIVEIRA, MARIO RICARDO SANTOS DE LIMA
Acesse em: <https://efc.ce.tec.pe.gov.br/epv/validaDoc.seam> Código do documento: ad6f7ac-70fa-41ea-a861-e97c336e2aa9

01.13 - Recursos Ordinários - Não vinculados	R\$	
1424330142.084 - Apoio Ao Conselho Tutelar		
33903900 - OUTROS SERVIÇOS DE TERCEIROS - PESSOA JURÍDICA		
01.13 - Recursos Ordinários - Não vinculados	R\$	100,00
41.300 - Secretaria Executiva de Defesa Cidadã - SEDEC		
0309110532.090 - Manutenção das Atividades da Secretaria Executiva da Defesa		
33903000 - MATERIAL DE CONSUMO		
01.13 - Recursos Ordinários - Não vinculados	R\$	200,00
33903900 - OUTROS SERVIÇOS DE TERCEIROS - PESSOA JURÍDICA		
01.13 - Recursos Ordinários - Não vinculados	R\$	400,00
33904800 - OUTROS AUXÍLIOS FINANCEIROS A PESSOA FÍSICA		
01.13 - Recursos Ordinários - Não vinculados	R\$	300,00
44905200 - EQUIPAMENTOS E MATERIAL PERMANENTE		
01.13 - Recursos Ordinários - Não vinculados	R\$	62,00
41.400 - Secretaria Executiva da Mulher e Políticas Afirmativas - SEMUPA		
0824410522.092 - Manutenção da Secretaria Executiva da Mulher e Políticas		
33903000 - MATERIAL DE CONSUMO		
01.13 - Recursos Ordinários - Não vinculados	R\$	134,00
41.600 - Secretaria Executiva de Educação Profissional, Trabalho e Empreendedorismo-SEEPT		
0812810502.096 - Gestão Administrativa da Secretaria Executiva de Educação		
33903000 - MATERIAL DE CONSUMO		
01.13 - Recursos Ordinários - Não vinculados	R\$	100,00
33903600 - OUTROS SERVIÇOS DE TERCEIROS - PESSOA FÍSICA		
01.13 - Recursos Ordinários - Não vinculados	R\$	100,00
44.100 - Secretaria Executiva de Turismo - SETUR		
0412270132.099 - Gestão Administrativa da Secretaria Executiva de Turismo		
33903900 - OUTROS SERVIÇOS DE TERCEIROS - PESSOA JURÍDICA		
01.13 - Recursos Ordinários - Não vinculados	R\$	100,00
33904800 - OUTROS AUXÍLIOS FINANCEIROS A PESSOA FÍSICA		
01.13 - Recursos Ordinários - Não vinculados	R\$	100,00
45.100 - Secretaria Executiva de Meio Ambiente e Biodiversidade - SEMAB		
1854230272.107 - Campanha Educativa e Conservação Ambiental		
33903900 - OUTROS SERVIÇOS DE TERCEIROS - PESSOA JURÍDICA		
01.13 - Recursos Ordinários - Não vinculados	R\$	200,00
49.100 - Secretaria Executiva de Manutenção e Logística - SEMLOG		
0412270092.119 - Gestão Administrativa da Secretaria Executiva de Manutenção		
44905200 - EQUIPAMENTOS E MATERIAL PERMANENTE		
01.13 - Recursos Ordinários - Não vinculados	R\$	736,00
49.200 - Secretaria Executiva de Gestão Administrativa e Obras - SEGAO		
0412270092.120 - Manutenção das Atividades da Secretaria Executiva de Gestão		
33909200 - DESPESAS DE EXERCÍCIOS ANTERIORES		
01.13 - Recursos Ordinários - Não vinculados	R\$	5.120,31
1545130121.011 - Melhorias de Infra-estrutura Urbana e Rural		
33903000 - MATERIAL DE CONSUMO		
01.13 - Recursos Ordinários - Não vinculados	R\$	120.000,00
1545130121.014 - Ações de Pavimentação, Drenagem, Morros e Encostas		
44905100 - OBRAS E INSTALAÇÕES		
02.58 - Transferências de Convênios - União/Infra-Estutura Urbana	R\$	200.000,00
Total	R\$	1.991.394,31

MAR



30.100 - Gabinete do Prefeito - GAPREF

0412270022.006 - Gestão Administrativa do Gabinete do Prefeito		
31909600 - RESSARCIMENTO DE DESPESAS DE PESSOAL REQUISITADO		
01.13 - Recursos Ordinários - Não vinculados	R\$	00,00
33903600 - OUTROS SERVIÇOS DE TERCEIROS - PESSOA FÍSICA		
01.13 - Recursos Ordinários - Não vinculados	R\$	00,00
1545270301.002 - Investimentos do Fundo Estadual de Apoio ao Desenvolvimento		
44905100 - OBRAS E INSTALAÇÕES		
02.71 - FEM - Fundo Estadual de Apoio ao Desenvolvimento Municipal	R\$	00,00

32.100 - Procuradoria-Geral do Município de Igarassu - PGMig

0412270032.010 - Gestão Administrativa da Procuradoria Geral do Município		
33903600 - OUTROS SERVIÇOS DE TERCEIROS - PESSOA FÍSICA		
01.13 - Recursos Ordinários - Não vinculados	R\$	00,00

32.200 - Serviço de Proteção ao Consumidor - PROCON

0412230042.012 - Gestão Administrativa do Serviço de Proteção ao Consumidor -		
33903000 - MATERIAL DE CONSUMO		
01.13 - Recursos Ordinários - Não vinculados	R\$	00,00

36.100 - Secretaria Executiva de Planejamento Orçamentário e Tecnologia - SEPORT

0412110302.014 - Atualização da Cartografia Municipal		
33903000 - MATERIAL DE CONSUMO		
01.13 - Recursos Ordinários - Não vinculados	R\$	00,00
0412210302.015 - Apoio ao Consórcio METRONORTE		
33903900 - OUTROS SERVIÇOS DE TERCEIROS - PESSOA JURÍDICA		
01.13 - Recursos Ordinários - Não vinculados	R\$	00,00
0412270162.018 - Escola de Capacitação do Servidor		
33903900 - OUTROS SERVIÇOS DE TERCEIROS - PESSOA JURÍDICA		
01.13 - Recursos Ordinários - Não vinculados	R\$	00,00

37.100 - Secretaria Executiva da Receita - SEREC

0412910202.032 - Programa de Modernização da Administração Tributária e da		
33903900 - OUTROS SERVIÇOS DE TERCEIROS - PESSOA JURÍDICA		
02.42 - Operações de Crédito - PMAT	R\$	68.000,00

37.200 - Secretaria Executiva de Finanças - SEFIN

0412270062.033 - Gestão Administrativa da Secretaria Executiva de Finanças		
33903900 - OUTROS SERVIÇOS DE TERCEIROS - PESSOA JURÍDICA		
01.13 - Recursos Ordinários - Não vinculados	R\$	4.500,00
1113170069.011 - Encargos Com PASEP		
33904700 - OBRIGAÇÕES TRIBUTÁRIAS E CONTRIBUTIVAS		
01.13 - Recursos Ordinários - Não vinculados	R\$	150.000,00

38.100 - Secretaria Executiva de Relações Institucionais - SERI

0412210052.034 - Direção, Supervisão e Coordenação da Política da Secretaria		
33903900 - OUTROS SERVIÇOS DE TERCEIROS - PESSOA JURÍDICA		
01.13 - Recursos Ordinários - Não vinculados	R\$	1.000,00

38.300 - Secretaria Executiva de Lazer, Esportes e Juventude - SELEJ

1339230292.036 - Promoções de Eventos		
33903900 - OUTROS SERVIÇOS DE TERCEIROS - PESSOA JURÍDICA		
01.13 - Recursos Ordinários - Não vinculados	R\$	272.000,00
2781230182.037 - Manutenção das Atividades Esportivas		
33903900 - OUTROS SERVIÇOS DE TERCEIROS - PESSOA JURÍDICA		
01.13 - Recursos Ordinários - Não vinculados	R\$	30.000,00

38.400 - Secretaria de Governo - SEGOV

0412210052.041 - Gestão Administrativa da Secretaria de Governo - SEGOV		
---	--	--



Documento Assinado Digitalmente por FRANCISCO DE BARROS ALHEIROS FILHO, RONALDO ALVES DE OLIVEIRA, MARIO RICARDO SANTOS DE LIMA
Acesso em: <https://stc.epe.pe.gov.br/epp/validador/validador.do>;seam Código do documento: ad6f7ac-70fa-41fa-a861-e97c336e2aa9

33903900 - OUTROS SERVIÇOS DE TERCEIROS - PESSOA JURÍDICA		
01.13 - Recursos Ordinários - Não vinculados	R\$	
2413110052.039 - Divulgação das Atividades Governamentais		
33903900 - OUTROS SERVIÇOS DE TERCEIROS - PESSOA JURÍDICA		
01.13 - Recursos Ordinários - Não vinculados	R\$	0,00
41.100 - Fundo Municipal de Assistência Social - FMAS		
0824330163.035 - Construção de uma Creche no Loteamento Agamenon Magalhães.		
44905100 - OBRAS E INSTALAÇÕES		
01.13 - Recursos Ordinários - Não vinculados	R\$	12,00
0824330163.036 - Aquisição de Equipamentos e Material para o Conselho		
44905200 - EQUIPAMENTOS E MATERIAL PERMANENTE		
01.13 - Recursos Ordinários - Não vinculados	R\$	0,00
0824430162.073 - Serviços de Proteção Social Básica		
33903300 - PASSAGENS E DESPESAS COM LOCOMOÇÃO		
02.16 - Recursos Transferidos pelo FNAS	R\$	0,00
44905200 - EQUIPAMENTOS E MATERIAL PERMANENTE		
02.16 - Recursos Transferidos pelo FNAS	R\$	0,00
0824430162.074 - Serviços de Proteção Social Especial de Média Complexidade		
33903600 - OUTROS SERVIÇOS DE TERCEIROS - PESSOA FÍSICA		
01.13 - Recursos Ordinários - Não vinculados	R\$	0,00
44905200 - EQUIPAMENTOS E MATERIAL PERMANENTE		
02.16 - Recursos Transferidos pelo FNAS	R\$	0,00
0824430162.077 - Apoio à Organização e Gestão do Programa Bolsa Família e do		
44905200 - EQUIPAMENTOS E MATERIAL PERMANENTE		
01.13 - Recursos Ordinários - Não vinculados	R\$	0,00
0824430162.079 - Apoio aos Programas e Projetos		
44905200 - EQUIPAMENTOS E MATERIAL PERMANENTE		
01.13 - Recursos Ordinários - Não vinculados	R\$	0,00
0824430162.080 - Apoio a Gestão do Programa Criança Feliz		
44905200 - EQUIPAMENTOS E MATERIAL PERMANENTE		
01.13 - Recursos Ordinários - Não vinculados	R\$	4,00
41.200 - Secretaria Executiva de Desenvolvimento Social e Habitação - SEDESH		
0824230132.085 - Apoio a Pessoas Portadoras de Deficiência		
33903000 - MATERIAL DE CONSUMO		
01.13 - Recursos Ordinários - Não vinculados	R\$	20,00
33903600 - OUTROS SERVIÇOS DE TERCEIROS - PESSOA FÍSICA		
01.13 - Recursos Ordinários - Não vinculados	R\$	6,00
0824430132.087 - Promoção e Incentivo as Atividades de Assistência Social		
33903600 - OUTROS SERVIÇOS DE TERCEIROS - PESSOA FÍSICA		
01.13 - Recursos Ordinários - Não vinculados	R\$	30,00
1424330142.084 - Apoio Ao Conselho Tutelar		
33903600 - OUTROS SERVIÇOS DE TERCEIROS - PESSOA FÍSICA		
01.13 - Recursos Ordinários - Não vinculados	R\$	5,000,00
44905200 - EQUIPAMENTOS E MATERIAL PERMANENTE		
01.13 - Recursos Ordinários - Não vinculados	R\$	500,00
41.300 - Secretaria Executiva de Defesa Cidadã - SEDEC		
0309110532.090 - Manutenção das Atividades da Secretaria Executiva da Defesa		
33903600 - OUTROS SERVIÇOS DE TERCEIROS - PESSOA FÍSICA		
01.13 - Recursos Ordinários - Não vinculados	R\$	23,200,00
0615330062.089 - Apoio as Ações do DEPATRAN		
33903000 - MATERIAL DE CONSUMO		
01.13 - Recursos Ordinários - Não vinculados	R\$	5,000,00
44905200 - EQUIPAMENTOS E MATERIAL PERMANENTE		



01.13 - Recursos Ordinários - Não vinculados	R\$	
0618230012.091 - Prevenção Com Segurança		
33903900 - OUTROS SERVIÇOS DE TERCEIROS - PESSOA JURÍDICA		
02.64 - Transferências de Convênios - Estado/Sistema de Segurança Pública	R\$	
44905200 - EQUIPAMENTOS E MATERIAL PERMANENTE		
01.13 - Recursos Ordinários - Não vinculados	R\$	
02.64 - Transferências de Convênios - Estado/Sistema de Segurança Pública	R\$	
1418230132.088 - Apoio as Ações da Defesa Civil de Igarassu		
44905200 - EQUIPAMENTOS E MATERIAL PERMANENTE		
01.13 - Recursos Ordinários - Não vinculados	R\$	
41.400 - Secretaria Executiva da Mulher e Políticas Afirmativas - SEMUPA		
0842230164.005 - Ações de Apoio ao Combate a Violência contra a Mulher		
33903900 - OUTROS SERVIÇOS DE TERCEIROS - PESSOA JURÍDICA		
01.13 - Recursos Ordinários - Não vinculados	R\$	
41.600 - Secretaria Executiva de Educação Profissional, Trabalho e Empreendedorismo-SEEPT		
0812810502.096 - Gestão Administrativa da Secretaria Executiva de Educação		
33903300 - PASSAGENS E DESPESAS COM LOCOMOÇÃO		
01.13 - Recursos Ordinários - Não vinculados	R\$	
1133330044.003 - Ampliação dos Serviços de Qualificação Profissional. Emenda		
44905100 - OBRAS E INSTALAÇÕES		
01.13 - Recursos Ordinários - Não vinculados	R\$	
44905200 - EQUIPAMENTOS E MATERIAL PERMANENTE		
01.13 - Recursos Ordinários - Não vinculados	R\$	
44.200 - Secretaria Executiva de Patrimônio Histórico - SEPAH		
1339130171.010 - Restauração, Revitalização do Patrimônio Histórico		
33903900 - OUTROS SERVIÇOS DE TERCEIROS - PESSOA JURÍDICA		
02.65 - Transferências de Convênios - Estado/Patrimônio Histórico Artístico e Cultural	R\$	
45.100 - Secretaria Executiva de Meio Ambiente e Biodiversidade - SEMAB		
1854230272.107 - Campanha Educativa e Conservação Ambiental		
33904800 - OUTROS AUXÍLIOS FINANCEIROS A PESSOA FÍSICA		
01.13 - Recursos Ordinários - Não vinculados	R\$	
49.100 - Secretaria Executiva de Manutenção e Logística - SEMLOG		
0412270092.119 - Gestão Administrativa da Secretaria Executiva de Manutenção		
33903600 - OUTROS SERVIÇOS DE TERCEIROS - PESSOA FÍSICA		
01.13 - Recursos Ordinários - Não vinculados	R\$	
33909200 - DESPESAS DE EXERCÍCIOS ANTERIORES		
01.13 - Recursos Ordinários - Não vinculados	R\$	
49.200 - Secretaria Executiva de Gestão Administrativa e Obras - SEGAO		
0412270092.120 - Manutenção das Atividades da Secretaria Executiva de Gestão		
33903900 - OUTROS SERVIÇOS DE TERCEIROS - PESSOA JURÍDICA		
01.13 - Recursos Ordinários - Não vinculados	R\$	
1512270232.121 - Manutenção de Vias Públicas		
44905100 - OBRAS E INSTALAÇÕES		
01.13 - Recursos Ordinários - Não vinculados	R\$	
1545130121.014 - Ações de Pavimentação, Drenagem, Morros e Encostas		
44905100 - OBRAS E INSTALAÇÕES		
01.13 - Recursos Ordinários - Não vinculados	R\$	

Documento Assinado Digitalmente por: FRANCISCO DE BARRROS ALMEIDA FILHO RONALDO ALVES DE OLIVEIRA MARIO RICARDO SANTOS DE LIMA
Acesse em: <https://stc.ce.gov.br/epp/validarDoc.seam> Código do documento: ad6f47ae-70fa-41ea-a861-e97c336e2aa9

78.100 - Agência de Desenvolvimento do Município de Igarassu - ADESIGA

0412270292.145 - Gestão Administrativa da Agência de Desenvolvimento De

33903900 - OUTROS SERVIÇOS DE TERCEIROS - PESSOA JURÍDICA

01.13 - Recursos Ordinários - Não vinculados

RS

Total RS

1.190.394,31

Art. 3º - Este decreto entrará em vigor na data de sua publicação.

Art. 4º - Revogam-se as disposições em contrário.

Igarassu, em 09/02/2018

~~MÁRIO RICARDO SANTOS DE LIMA~~
PREFEITO



Documento Assinado Digitalmente por: FRANCISCO DE BARROS ALHEIROS FILHO, RONALDO ALVES DE OLIVEIRA, MARIO RICARDO SANTOS DE LIMA
Acesse em: <https://ctce.tce.pe.gov.br/epv/validaDoc.seam> Código do documento: ad6f47ac-70fa-41ea-a861-e97c336e2aa9



IGARASSU
PREFEITURA MUNICIPAL

Prefeitura Municipal de Igarassu

DECRETO Nº 08/2018

EMENTA - Dispõe sobre abertura de crédito adicional suplementar e de outras

O Prefeito do município de Igarassu no uso de suas atribuições e tendo em vista o que dispõe a Lei nº 3051/2017, e Art. 43 inciso III da Lei Federal nº 4.320 de 17/03/64.

DECRETA:

Art. 1º - Fica aberto um crédito adicional suplementar no valor de R\$ 1.444.000,00 (Um Milhão, Quatrocentos e Quarenta e Quatro Mil Reais), destinado a dotação orçamentária abaixo discriminada:

49.200 - Secretaria Executiva de Gestão Administrativa e Obras - SEGAO

1545130121.014 - Ações de Pavimentação, Drenagem, Morros e Encostas

44905100 - OBRAS E INSTALAÇÕES

02.58 - Transferências de Convênios - União/Infra-Estutura Urbana

	R\$	1.444.000,00
Total	R\$	1.444.000,00

Art. 2º - O crédito de que se trata o artigo anterior correrá por conta da anulação das dotações discriminadas abaixo:

Excesso de Arrecadação

	R\$	1.444.000,00
Total	R\$	1.444.000,00

Art. 3º - Este decreto entrará em vigor na data de sua publicação.

Art. 4º - Revogam-se as disposições em contrário.

Igarassu, em 07/03/2018

MÁRIO RICARDO SANTOS DE LIMA
PREFEITO



Documento Assinado Digitalmente por: FRANCISCO DE BARROS ALHEIRO DE HO, RONALDO ALVES DE OLIVEIRA, MARIO RICARDO SANTOS DE LIMA
Acesse em: <https://stece.tec.pe.gov.br/ep/validadoc.aspx?Codigo=documento%2F417ac-70fa-41ea-a861-e97c336c2449>



Prefeitura Municipal de Igarassu

DECRETO Nº 13/2018

EMENTA - Dispõe sobre abertura de crédito adicional suplementar e de outras

O Prefeito do município de Igarassu no uso de suas atribuições e tendo em vista o que dispõe a Lei nº 3051/2017, e Art. 43 inciso III da Lei Federal nº 4.320 de 17/03/64.

DECRETA:

Art. 1º - Fica aberto um crédito adicional suplementar no valor de R\$ 82.320,00 (Oitenta e Dois Mil, Trezentos e Vinte Reais) destinado a dotação orçamentária abaixo discriminada:

40.100 - Secretaria da Educação - SEED

1236140002.069 - Manutenção das Ações do Ensino Fundamental

44905200 - EQUIPAMENTOS E MATERIAL PERMANENTE

02.25 - Outras Transferências do FNDE

	R\$	00,00
Total	RS	00,00

Art. 2º - O crédito de que se trata o artigo anterior correrá por conta da anulação das dotações discriminadas abaixo:

Excesso de Arrecadação

	R\$	00,00
Total	RS	00,00

Art. 3º - Este decreto entrará em vigor na data de sua publicação.

Art. 4º - Revogam-se as disposições em contrário.

Igarassu, em 28/03/2018

MÁRIO RICARDO SANTOS DE LIMA
PREFEITO

Documento Assinado Digitalmente por FRANCISCO DE BARROS ALHEIROS FILHO, RONALDO ALVES DE OLIVEIRA, MARIO RICARDO SANTOS DE LIMA
Acesse em: https://ctce.tce.pe.gov.br/ep/validaDoc.seam?Codigo_documento=4647ac-70fa-41ea-a861-e97c336e2a49



Prefeitura Municipal de Igarassu

DECRETO Nº 14/2018

EMENTA - Dispõe sobre abertura de crédito adicional suplementar e de outras

O Prefeito do município de Igarassu no uso de suas atribuições e tendo em vista o que dispõe a Lei nº 3051/2017, e Art. 43 inciso III da Lei Federal nº 4.320 de 17/03/64.

DECRETA:

Art. 1º - Fica aberto um crédito adicional suplementar no valor de R\$ 497.608,40 (Quatrocentos e Noventa e Sete Mil, Seiscentos e Oito Reais e Quarenta Centavos), destinado a dotação orçamentária abaixo

40.100 - Secretaria da Educação - SEED

1236140002.069 - Manutenção das Ações do Ensino Fundamental

33903000 - MATERIAL DE CONSUMO

01.06 - Recursos do FUNDEB - Outras Despesas da Educação Básica R\$ 17.000,00

1236140112.058 - Programas Com o Salário-Educação

44905100 - OBRAS E INSTALAÇÕES

02.21 - Transferências de Recursos do FNDE - Salário Educação R\$ 17.000,00

1236240092.066 - Transporte Escolar dos Alunos - Ensino Ensino Médio

33903900 - OUTROS SERVIÇOS DE TERCEIROS - PESSOA JURÍDICA

01.13 - Recursos Ordinários - Não vinculados R\$ 17.540,00

1236540022.057 - Manutenção das Ações do Ensino Infantil - Creche

33903000 - MATERIAL DE CONSUMO

01.06 - Recursos do FUNDEB - Outras Despesas da Educação Básica R\$ 9.000,00

33903900 - OUTROS SERVIÇOS DE TERCEIROS - PESSOA JURÍDICA

01.06 - Recursos do FUNDEB - Outras Despesas da Educação Básica R\$ 21.000,00

1236740042.056 - Manutenção das Ações da Educação Especial

33903900 - OUTROS SERVIÇOS DE TERCEIROS - PESSOA JURÍDICA

01.17 - Impostos e Transferências Educação - MDE R\$ 10.000,00

1236840082.044 - Fardamento Para Alunos da Rede Municipal de Ensino

33903000 - MATERIAL DE CONSUMO

01.13 - Recursos Ordinários - Não vinculados R\$ 68.000,00

1236840082.047 - Manutenção da Biblioteca Municipal

33903000 - MATERIAL DE CONSUMO

01.13 - Recursos Ordinários - Não vinculados R\$ 1.000,00

33903900 - OUTROS SERVIÇOS DE TERCEIROS - PESSOA JURÍDICA

01.13 - Recursos Ordinários - Não vinculados R\$ 1.000,00

1236840082.048 - Gestão Administrativa da Secretaria de Educação

33903900 - OUTROS SERVIÇOS DE TERCEIROS - PESSOA JURÍDICA

01.13 - Recursos Ordinários - Não vinculados R\$ 2.436,00

44905200 - EQUIPAMENTOS E MATERIAL PERMANENTE

01.13 - Recursos Ordinários - Não vinculados R\$ 5.041,00

Total R\$ 497.608,40

Documento Assinado Digitalmente por: FRANCISCO DE BARROS ALHEIROS FILHO, RONALDO ALVES DE OLIVEIRA, MARIO RICARDO SANTOS DE LIMA
Acesse em: <https://ctce.tce.pe.gov.br/ep/validaDoc.seau> Código do documento: ad6f47ac-70fa-41ea-a861-e97c336e2aa95

Art. 2º - O crédito de que se trata o artigo anterior correrá por conta da anulação das dotações discriminadas abaixo:



40.100 - Secretaria da Educação - SEED

1236140002.069 - Manutenção das Ações do Ensino Fundamental		
33903900 - OUTROS SERVIÇOS DE TERCEIROS - PESSOA JURÍDICA		
01.06 - Recursos do FUNDEB - Outras Despesas da Educação Basica	R\$	200,00
44905200 - EQUIPAMENTOS E MATERIAL PERMANENTE		
01.06 - Recursos do FUNDEB - Outras Despesas da Educação Basica	R\$	360,00
1236140092.067 - Transporte Escolar dos Alunos - Ensino Fundamental		
33903900 - OUTROS SERVIÇOS DE TERCEIROS - PESSOA JURÍDICA		
01.17 - Impostos e Transferências Educação - MDE	R\$	36,00
1236240092.066 - Transporte Escolar dos Alunos - Ensino Ensino Médio		
33903900 - OUTROS SERVIÇOS DE TERCEIROS - PESSOA JURÍDICA		
02.60 - Transferências de Convênios - Estado/Educação	R\$	55,40
1236440092.043 - Transporte Escolar dos Alunos - Ensino Superior		
33903900 - OUTROS SERVIÇOS DE TERCEIROS - PESSOA JURÍDICA		
01.13 - Recursos Ordinários - Não vinculados	R\$	100,00
1236540012.054 - Manutenção das Ações do Ensino Infantil		
33901400 - DIÁRIAS - CIVIL		
01.06 - Recursos do FUNDEB - Outras Despesas da Educação Basica	R\$	100,00
33903600 - OUTROS SERVIÇOS DE TERCEIROS - PESSOA FÍSICA		
01.06 - Recursos do FUNDEB - Outras Despesas da Educação Basica	R\$	100,00
33903900 - OUTROS SERVIÇOS DE TERCEIROS - PESSOA JURÍDICA		
01.06 - Recursos do FUNDEB - Outras Despesas da Educação Basica	R\$	100,00
1236540022.057 - Manutenção das Ações do Ensino Infantil - Creche		
33903300 - PASSAGENS E DESPESAS COM LOCOMOÇÃO		
01.06 - Recursos do FUNDEB - Outras Despesas da Educação Basica	R\$	100,00
1236640032.070 - Manutenção das Ações do Ensino de Jovens e Adultos		
33903900 - OUTROS SERVIÇOS DE TERCEIROS - PESSOA JURÍDICA		
01.17 - Impostos e Transferências Educação - MDE	R\$	36,00
1236740042.056 - Manutenção das Ações da Educação Especial		
33903600 - OUTROS SERVIÇOS DE TERCEIROS - PESSOA FÍSICA		

Documento Assinado Digitalmente por: FRANCISCO DE BARROS ALHEIROS FILHO, RONALDO ALVES DE OLIVEIRA, MARIO RICARDO SANTOS DE LIMA
Acesse em: <https://ste.tee.pe.gov.br/epp/validarDoc.seam> Código do documento: ad6d7ac-70ff-41ea-a861-e97c336e2aa9





01.17 - Impostos e Transferências Educação - MDE	R\$	
1236840082.047 - Manutenção da Biblioteca Municipal		
33903600 - OUTROS SERVIÇOS DE TERCEIROS - PESSOA FÍSICA		
01.13 - Recursos Ordinários - Não vinculados	R\$	00,00
44905200 - EQUIPAMENTOS E MATERIAL PERMANENTE		
01.13 - Recursos Ordinários - Não vinculados	R\$	600,00
1236840082.048 - Gestão Administrativa da Secretaria de Educação		
33901400 - DIÁRIAS - CIVIL		
01.13 - Recursos Ordinários - Não vinculados	R\$	00,00
33901800 - AUXÍLIO FINANCEIRO A ESTUDANTES		
01.13 - Recursos Ordinários - Não vinculados	R\$	00,00
33903300 - PASSAGENS E DESPESAS COM LOCOMOÇÃO		
01.13 - Recursos Ordinários - Não vinculados	R\$	00,00
Total	R\$	498,60,40

Art. 3º - Este decreto entrará em vigor na data de sua publicação.

Art. 4º - Revogam-se as disposições em contrário.

Igarassu, em 28/03/2018

MÁRIO RICARDO SANTOS DE LIMA
PREFEITO

Documento Assinado Digitalmente por: FRANCISCO DE BARROS ALHEIROS FILHO, RONALDO ALVES DE OLIVEIRA, MARIO RICARDO SANTOS DE LIMA
Acesse em: <https://cece.tce.pe.gov.br/epv/validarDocumento.aspx?seamCodigo=documento:ad6f47ac-70fa-41ea-a861-e97c336e2aa9>



Prefeitura Municipal de Igarassu

DECRETO Nº 15/2018

EMENTA - Dispõe sobre abertura de crédito adicional suplementar e de outras

O Prefeito do município de Igarassu no uso de suas atribuições e tendo em vista o que dispõe a Lei nº 3051/2017, e Art. 43 inciso III da Lei Federal nº 4.320 de 17/03/64.

DECRETA:

Art. 1º - Fica aberto um crédito adicional suplementar no valor de R\$ 1.631.102,95 (Um Milhão, Seiscentos e Trinta e Um Cento e Dois Reais e Noventa e Cinco Centavos), destinado a dotação orçamentária abaixo

30.100 - Gabinete do Prefeito - GAPREF

0412270022.006 - Gestão Administrativa do Gabinete do Prefeito

31901300 - OBRIGAÇÕES PATRONAIS

01.13 - Recursos Ordinários - Não vinculados

RS 100,00

44905200 - EQUIPAMENTOS E MATERIAL PERMANENTE

01.13 - Recursos Ordinários - Não vinculados

RS 100,00

0824420032.005 - Apoio Às Entidades Não Governamentais

33504300 - SUBVENÇÕES SOCIAIS

01.13 - Recursos Ordinários - Não vinculados

RS 100,00

32.100 - Procuradoria-Geral do Município de Igarassu - PGM1g

0206170039.005 - Encargos Com Precatório Judiciais

33909100 - SENTENÇAS JUDICIAIS

01.13 - Recursos Ordinários - Não vinculados

RS 150.495,00

32.200 - Serviço de Proteção ao Consumidor - PROCON

0412230042.012 - Gestão Administrativa do Serviço de Proteção ao Consumidor -

44905200 - EQUIPAMENTOS E MATERIAL PERMANENTE

01.13 - Recursos Ordinários - Não vinculados

RS 100,00

33.100 - Controladoria-Geral do Município - CGM

0412410062.013 - Gestão Administrativa da Controladoria-Geral do Município -

33903900 - OUTROS SERVIÇOS DE TERCEIROS - PESSOA JURÍDICA

01.13 - Recursos Ordinários - Não vinculados

RS 100,00

36.100 - Secretaria Executiva de Planejamento Orçamentário e Tecnologia - SEPORT

0412270112.016 - Gestão Administrativa da Secretaria Executiva de

33903900 - OUTROS SERVIÇOS DE TERCEIROS - PESSOA JURÍDICA

01.13 - Recursos Ordinários - Não vinculados

RS 67.000,00

36.400 - Secretaria de Gestão Integrada - DIRPAT

0412270352.024 - Gestão Administrativa da Diretoria de Patrimônio Público

33903000 - MATERIAL DE CONSUMO

01.13 - Recursos Ordinários - Não vinculados

RS 15.000,00

33903600 - OUTROS SERVIÇOS DE TERCEIROS - PESSOA FÍSICA

01.13 - Recursos Ordinários - Não vinculados

RS 48.000,00

33903900 - OUTROS SERVIÇOS DE TERCEIROS - PESSOA JURÍDICA

01.13 - Recursos Ordinários - Não vinculados

RS 24.108,00

44905200 - EQUIPAMENTOS E MATERIAL PERMANENTE

01.13 - Recursos Ordinários - Não vinculados

RS 10.000,00

37.200 - Secretaria Executiva de Finanças - SEFIN

Documento Assinado Digitalmente por: FRANCISCO DE BARROS ALHEIROS FILHO, RONALDO ALVES DE OLIVEIRA, MARIO RICARDO SANTOS DE LIMA
Acesse em: <https://stece.ce.gov.br/ep/validaDoc.sectocodigododocumento>

[Handwritten signature]



Documento Assinado Digitalmente por: FRANCISCO DE BARROS ALMEIDA FILHO, RUI ALVES DE OLIVEIRA, MARIO RICARDO SANFOS DE LIMA
Acesse em: <https://eccc.tce.pe.gov.br/epp/validaDoc?seamCodigoDoc=55ad6f78-70fa-41ea-d861-e97c336e2aa9>

0412270062.033 - Gestão Administrativa da Secretaria Executiva de Finanças		
33909300 - INDENIZAÇÕES E RESTITUIÇÕES		
01.13 - Recursos Ordinários - Não vinculados	RS	
38.200 - Secretaria Executiva de Articulação Social - SEAS		
0412270212.035 - Gestão Administrativa da Secretaria Executiva de Articulação		
33903200 - MATERIAL DE DISTRIBUIÇÃO GRATUITA		
01.13 - Recursos Ordinários - Não vinculados	RS	28.000,00
38.300 - Secretaria Executiva de Lazer, Esportes e Juventude - SELEJ		
0412270272.038 - Gestão Administrativa da Secretaria Executiva de Lazer		
33903000 - MATERIAL DE CONSUMO		
01.13 - Recursos Ordinários - Não vinculados	RS	90.000,00
41.100 - Fundo Municipal de Assistência Social - FMAS		
0824430162.074 - Serviços de Proteção Social Especial de Média Complexidade		
33903000 - MATERIAL DE CONSUMO		
02.16 - Recursos Transferidos pelo FNAS	RS	90.000,00
0824430162.077 - Apoio à Organização e Gestão do Programa Bolsa Família e do		
31901300 - OBRIGAÇÕES PATRONAIS		
02.16 - Recursos Transferidos pelo FNAS	RS	90.000,00
33903000 - MATERIAL DE CONSUMO		
01.13 - Recursos Ordinários - Não vinculados	RS	90.000,00
02.16 - Recursos Transferidos pelo FNAS	RS	90.000,00
44905100 - OBRAS E INSTALAÇÕES		
02.16 - Recursos Transferidos pelo FNAS	RS	90.000,00
0824430162.078 - Fortalecimento do Controle Social		
33903900 - OUTROS SERVIÇOS DE TERCEIROS - PESSOA JURÍDICA		
01.13 - Recursos Ordinários - Não vinculados	RS	90.000,00
33909200 - DESPESAS DE EXERCÍCIOS ANTERIORES		
01.13 - Recursos Ordinários - Não vinculados	RS	90.000,00
41.200 - Secretaria Executiva de Desenvolvimento Social e Habitação - SEDESH		
0412270102.086 - Gestão Administrativa da Sec. Executiva de Desenvolvimento Social e Habitação		
33903000 - MATERIAL DE CONSUMO		
01.13 - Recursos Ordinários - Não vinculados	RS	24.000,00
1424330142.084 - Apoio Ao Conselho Tutelar		
33901400 - DIÁRIAS - CIVIL		
01.13 - Recursos Ordinários - Não vinculados	RS	6.000,00
33903000 - MATERIAL DE CONSUMO		
01.13 - Recursos Ordinários - Não vinculados	RS	3.000,00
41.300 - Secretaria Executiva de Defesa Cidadã - SEDEC		
0309110532.090 - Manutenção das Atividades da Secretaria Executiva da Defesa		
33903000 - MATERIAL DE CONSUMO		
01.13 - Recursos Ordinários - Não vinculados	RS	41.000,00
33903900 - OUTROS SERVIÇOS DE TERCEIROS - PESSOA JURÍDICA		
01.13 - Recursos Ordinários - Não vinculados	RS	60.000,00
44905200 - EQUIPAMENTOS E MATERIAL PERMANENTE		
01.13 - Recursos Ordinários - Não vinculados	RS	8.000,00
41.400 - Secretaria Executiva da Mulher e Políticas Afirmativas - SEMUPA		
0824410522.092 - Manutenção da Secretaria Executiva da Mulher e Políticas		
33903000 - MATERIAL DE CONSUMO		
01.13 - Recursos Ordinários - Não vinculados	RS	17.000,00
33904800 - OUTROS AUXÍLIOS FINANCEIROS A PESSOA FÍSICA		
01.13 - Recursos Ordinários - Não vinculados	RS	3.600,00
41.600 - Secretaria Executiva de Educação Profissional, Trabalho e Empreendedorismo-SEEPT		
0812810502.096 - Gestão Administrativa da Secretaria Executiva de Educação		



Documento Assinado Digitalmente por: FRANCISCO DE BARROS ALHEIROS FILHO, RONALDO ALVES DE OLIVEIRA, MARIO RICARDO SANTOS DE LIMA
 Acesse em: https://stc.ce.gov.br/epp/validaDoc.aspx?Codigo_documento=ad6f47ac-70fa-41ea-a861-e97d3356e2aa9

33903000 - MATERIAL DE CONSUMO		
01.13 - Recursos Ordinários - Não vinculados	RS	
33903600 - OUTROS SERVIÇOS DE TERCEIROS - PESSOA FÍSICA		
01.13 - Recursos Ordinários - Não vinculados	RS	100,00
1133330044.003 - Ampliação dos Serviços de Qualificação Profissional - Emenda		
33903900 - OUTROS SERVIÇOS DE TERCEIROS - PESSOA JURÍDICA		
01.13 - Recursos Ordinários - Não vinculados	RS	100,00
42.100 - Secretaria Executiva de Comunicação - SECOM		
0412270242.098 - Gestão Administrativa da Secretaria Executiva de Comunicação		
31901300 - OBRIGAÇÕES PATRONAIS		
01.13 - Recursos Ordinários - Não vinculados	RS	100,00
44.100 - Secretaria Executiva de Turismo - SETUR		
0412270132.099 - Gestão Administrativa da Secretaria Executiva de Turismo		
33903600 - OUTROS SERVIÇOS DE TERCEIROS - PESSOA FÍSICA		
01.13 - Recursos Ordinários - Não vinculados	RS	100,00
33903900 - OUTROS SERVIÇOS DE TERCEIROS - PESSOA JURÍDICA		
01.13 - Recursos Ordinários - Não vinculados	RS	100,00
44.300 - Secretaria Executiva de Cultura - SECULT		
1339230182.101 - Promoções Culturais		
33903900 - OUTROS SERVIÇOS DE TERCEIROS - PESSOA JURÍDICA		
01.13 - Recursos Ordinários - Não vinculados	RS	100,00
45.100 - Secretaria Executiva de Meio Ambiente e Biodiversidade - SEMAB		
0412270222.109 - Gestão Administrativa da Secretaria Executiva de Meio		
31901300 - OBRIGAÇÕES PATRONAIS		
01.13 - Recursos Ordinários - Não vinculados	RS	100,00
1854230272.107 - Campanha Educativa e Conservação Ambiental		
33903900 - OUTROS SERVIÇOS DE TERCEIROS - PESSOA JURÍDICA		
01.13 - Recursos Ordinários - Não vinculados	RS	100,00
48.100 - Secretaria Executiva de Comércio e Serviços - SECOMS		
0412230222.111 - Gestão Administrativa da Secretaria Executiva de Comércio e		
31901300 - OBRIGAÇÕES PATRONAIS		
01.13 - Recursos Ordinários - Não vinculados	RS	50,00
33903900 - OUTROS SERVIÇOS DE TERCEIROS - PESSOA JURÍDICA		
01.13 - Recursos Ordinários - Não vinculados	RS	100,00
44905200 - EQUIPAMENTOS E MATERIAL PERMANENTE		
01.13 - Recursos Ordinários - Não vinculados	RS	7.000,00
48.200 - Secretaria Executiva de Agricultura e Pesca - SEAGPE		
2060630202.114 - Garantir a Produtividade no Campo Projeto - Semear		
33903900 - OUTROS SERVIÇOS DE TERCEIROS - PESSOA JURÍDICA		
01.13 - Recursos Ordinários - Não vinculados	RS	40.000,00
49.200 - Secretaria Executiva de Gestão Administrativa e Obras - SEGAO		
0412270092.120 - Manutenção das Atividades da Secretaria Executiva de Gestão		
31901300 - OBRIGAÇÕES PATRONAIS		
01.13 - Recursos Ordinários - Não vinculados	RS	50.000,00
	Total	RS 1.631.102,95

Art. 2º - O crédito de que se trata o artigo anterior correrá por conta da anulação das dotações discriminadas abaixo:

30.100 - Gabinete do Prefeito - GAPREF

0412270022.006 - Gestão Administrativa do Gabinete do Prefeito

 33903600 - OUTROS SERVIÇOS DE TERCEIROS - PESSOA FÍSICA

 01.13 - Recursos Ordinários - Não vinculados

 33903900 - OUTROS SERVIÇOS DE TERCEIROS - PESSOA JURÍDICA

RS

15.000,00



Documento Assinado Digitalmente por: FRANCISCO DE BARROS ALMEIDA ALVES DE OLIVEIRA, MARIO RICARDO SANTOS DE LIMA
Acesse em: <https://eccc.tce.pe.gov.br/epp/validaDoc.seam> Código do documento: ad677ac-70fa-418a-a861-e97c336e2aa9

01.13 - Recursos Ordinários - Não vinculados	R\$	
1545270301.002 - Investimentos do Fundo Estadual de Apoio ao Desenvolvimento		
44905100 - OBRAS E INSTALAÇÕES		
02.71 - FEM - Fundo Estadual de Apoio ao Desenvolvimento Municipal	R\$	00,00
32.200 - Serviço de Proteção ao Consumidor - PROCON		
0412230042.012 - Gestão Administrativa do Serviço de Proteção ao Consumidor -		
33903000 - MATERIAL DE CONSUMO		
01.13 - Recursos Ordinários - Não vinculados	R\$	00,00
33903600 - OUTROS SERVIÇOS DE TERCEIROS - PESSOA FÍSICA		
01.13 - Recursos Ordinários - Não vinculados	R\$	00,00
33.100 - Controladoria-Geral do Município - CGM		
0412410062.013 - Gestão Administrativa da Controladoria-Geral do Município -		
33901400 - DIÁRIAS - CIVIL		
01.13 - Recursos Ordinários - Não vinculados	R\$	00,00
36.200 - Secretaria Executiva de Gestão de Pessoas - SEGESP		
0412270162.020 - Capacitação do Servidor		
33903900 - OUTROS SERVIÇOS DE TERCEIROS - PESSOA JURÍDICA		
01.13 - Recursos Ordinários - Não vinculados	R\$	08,00
37.200 - Secretaria Executiva de Finanças - SEFIN		
0412270062.033 - Gestão Administrativa da Secretaria Executiva de Finanças		
44905100 - OBRAS E INSTALAÇÕES		
01.13 - Recursos Ordinários - Não vinculados	R\$	00,00
0927170069.010 - Encargos Com INSS		
31901300 - OBRIGAÇÕES PATRONAIS		
01.13 - Recursos Ordinários - Não vinculados	R\$	20,00
38.100 - Secretaria Executiva de Relações Institucionais - SERI		
0412210052.034 - Direção, Supervisão e Coordenação da Política da Secretaria		
33903900 - OUTROS SERVIÇOS DE TERCEIROS - PESSOA JURÍDICA		
01.13 - Recursos Ordinários - Não vinculados	R\$	00,00
38.200 - Secretaria Executiva de Articulação Social - SEAS		
0412270212.035 - Gestão Administrativa da Secretaria Executiva de Articulação		
33903900 - OUTROS SERVIÇOS DE TERCEIROS - PESSOA JURÍDICA		
01.13 - Recursos Ordinários - Não vinculados	R\$	40,00
38.300 - Secretaria Executiva de Lazer, Esportes e Juventude - SELEJ		
1339230292.036 - Promoções de Eventos		
33903900 - OUTROS SERVIÇOS DE TERCEIROS - PESSOA JURÍDICA		
01.13 - Recursos Ordinários - Não vinculados	R\$	132,95
41.100 - Fundo Municipal de Assistência Social - FMAS		
0824430162.073 - Serviços de Proteção Social Básica		
33903000 - MATERIAL DE CONSUMO		
01.13 - Recursos Ordinários - Não vinculados	R\$	27,00
02.16 - Recursos Transferidos pelo FNAS	R\$	40,00
0824430162.074 - Serviços de Proteção Social Especial de Média Complexidade		
31900400 - CONTRATAÇÃO POR TEMPO DETERMINADO		
02.16 - Recursos Transferidos pelo FNAS	R\$	264,00
0824430162.075 - Serviços de Proteção Social Especial de Alta Complexidade		
31901300 - OBRIGAÇÕES PATRONAIS		
02.16 - Recursos Transferidos pelo FNAS	R\$	1,00
0824430162.078 - Fortalecimento do Controle Social		
44905200 - EQUIPAMENTOS E MATERIAL PERMANENTE		
01.13 - Recursos Ordinários - Não vinculados	R\$	2,20
41.200 - Secretaria Executiva de Desenvolvimento Social e Habitação - SEDESH		
0824230132.085 - Apoio a Pessoas Portadoras de Deficiência		



Documento Assinado Digitalmente por: FRANCISCO DE BARROS ALMEIDA ALVES DE OLIVEIRA, MARIO RICARDO SANDES DE LIMA
Acesse em: <http://stc.cce.pc.gov.br/epp/validaDocSeam> Código do documento: ad0f78e-70fa-41ea-a861-e97c336e2a49

44905200 - EQUIPAMENTOS E MATERIAL PERMANENTE		
01.13 - Recursos Ordinários - Não vinculados	R\$	0,00
0824430132.087 - Promoção e Incentivo as Atividades de Assistência Social		
33903900 - OUTROS SERVIÇOS DE TERCEIROS - PESSOA JURÍDICA		
02.52 - Transferências de Convênios - União/Assistência Social	R\$	0,00
44905100 - OBRAS E INSTALAÇÕES		
02.52 - Transferências de Convênios - União/Assistência Social	R\$	0,00
1424330142.084 - Apoio Ao Conselho Tutelar		
33903600 - OUTROS SERVIÇOS DE TERCEIROS - PESSOA FÍSICA		
01.13 - Recursos Ordinários - Não vinculados	R\$	0,00
1624430152.082 - Distribuição de Material para Construção de Casas Populares		
33903000 - MATERIAL DE CONSUMO		
01.13 - Recursos Ordinários - Não vinculados	R\$	0,00
33903600 - OUTROS SERVIÇOS DE TERCEIROS - PESSOA FÍSICA		
01.13 - Recursos Ordinários - Não vinculados	R\$	0,00
1648230152.081 - Coordenadoria de Habitação de Interesse Social		
33901000 - OUTROS BENEFÍCIOS DE NATUREZA SOCIAL		
01.13 - Recursos Ordinários - Não vinculados	R\$	0,00
41.300 - Secretaria Executiva de Defesa Cidadã - SEDEC		
0618230012.091 - Prevenção Com Segurança		
33903000 - MATERIAL DE CONSUMO		
01.13 - Recursos Ordinários - Não vinculados	R\$	0,00
02.64 - Transferências de Convênios - Estado/Sistema de Segurança Pública	R\$	0,00
33903600 - OUTROS SERVIÇOS DE TERCEIROS - PESSOA FÍSICA		
02.64 - Transferências de Convênios - Estado/Sistema de Segurança Pública	R\$	0,00
33903900 - OUTROS SERVIÇOS DE TERCEIROS - PESSOA JURÍDICA		
02.64 - Transferências de Convênios - Estado/Sistema de Segurança Pública	R\$	0,00
44905200 - EQUIPAMENTOS E MATERIAL PERMANENTE		
02.64 - Transferências de Convênios - Estado/Sistema de Segurança Pública	R\$	0,00
41.600 - Secretaria Executiva de Educação Profissional, Trabalho e Empreendedorismo-SEEPT		
1133330044.003 - Ampliação dos Serviços de Qualificação Profissional. Emenda		
33903000 - MATERIAL DE CONSUMO		
01.13 - Recursos Ordinários - Não vinculados	R\$	4.000,00
44.100 - Secretaria Executiva de Turismo - SETUR		
0412270132.099 - Gestão Administrativa da Secretaria Executiva de Turismo		
33903000 - MATERIAL DE CONSUMO		
01.13 - Recursos Ordinários - Não vinculados	R\$	5.000,00
44.300 - Secretaria Executiva de Cultura - SECULT		
1369570152.106 - Implementação do Turismo Sustentável		
33903600 - OUTROS SERVIÇOS DE TERCEIROS - PESSOA FÍSICA		
01.13 - Recursos Ordinários - Não vinculados	R\$	15.000,00
33903900 - OUTROS SERVIÇOS DE TERCEIROS - PESSOA JURÍDICA		
01.13 - Recursos Ordinários - Não vinculados	R\$	7.400,00
45.100 - Secretaria Executiva de Meio Ambiente e Biodiversidade - SEMAB		
1854230272.107 - Campanha Educativa e Conservação Ambiental		
33904800 - OUTROS AUXÍLIOS FINANCEIROS A PESSOA FÍSICA		
01.13 - Recursos Ordinários - Não vinculados	R\$	25.000,00
48.100 - Secretaria Executiva de Comércio e Serviços - SECOMS		
1133330043.012 - Implantação da Agência Municipal de Emprego em Cruz de		
44905100 - OBRAS E INSTALAÇÕES		
01.13 - Recursos Ordinários - Não vinculados	R\$	100.000,00
48.200 - Secretaria Executiva de Agricultura e Pesca - SEAGPE		
2060630202.116 - Parceria Técnica Rural e de Pesca		

33903600 - OUTROS SERVIÇOS DE TERCEIROS - PESSOA FÍSICA

02.48 - Transferências de Convênios - União/Pesca e Aquicultura

R\$

49.100 - Secretaria Executiva de Manutenção e Logística - SEMLOG

1512270232.118 - Manutenção da Frota de Veículos da PMI

33903000 - MATERIAL DE CONSUMO

01.13 - Recursos Ordinários - Não vinculados

R\$

49.200 - Secretaria Executiva de Gestão Administrativa e Obras - SEGAO

1545130121.014 - Ações de Pavimentação, Drenagem, Morros e Encostas

44905100 - OBRAS E INSTALAÇÕES

01.13 - Recursos Ordinários - Não vinculados

R\$

78.100 - Agência de Desenvolvimento do Município de Igarassu - ADESIGA

0412270292.145 - Gestão Administrativa da Agência de Desenvolvimento De

44905200 - EQUIPAMENTOS E MATERIAL PERMANENTE

01.13 - Recursos Ordinários - Não vinculados

R\$

Total R\$

1.631.002,95

00,00

200.00,00

00,00

1.631.002,95

Art. 3º - Este decreto entrará em vigor na data de sua publicação.

Art. 4º - Revogam-se as disposições em contrário.

Igarassu, em 04/04/2018

MÁRIO RICARDO SANTOS DE LIMA
PREFEITO



Documento Assinado Digitalmente por: FRANCISCO DE BARROS ALHEIROS FILHO, RONALDO ALVES DE OLIVEIRA, MARIO RICARDO SANTOS DE LIMA
Acesse em: <https://stc.cce.pe.gov.br/epp/validador/occam> Código do documento: ad6f47ac-70fa-41ea-a861-e97c336e2aa9



Prefeitura Municipal de Igarassu

DECRETO Nº 17/2018

EMENTA - Dispõe sobre abertura de crédito adicional suplementar e de outras

O Prefeito do município de Igarassu no uso de suas atribuições e tendo em vista o que dispõe a Lei nº 3051/2017, e Art. 43 inciso III da Lei Federal nº 4.320 de 17/03/64.

DECRETA:

Art. 1º - Fica aberto um crédito adicional suplementar no valor de R\$ 222.000,00 (Duzentos e Vinte e Dois Mil Reais), destinado a dotação orçamentária abaixo discriminada:

49.200 - Secretaria Executiva de Gestão Administrativa e Obras - SEGAO

1545130121.014 - Ações de Pavimentação, Drenagem, Morros e Encostas

44905100 - OBRAS E INSTALAÇÕES

02.58 - Transferências de Convênios - União/Infra-Estutura Urbana

	R\$	222.000,00
Total	RS	222.000,00

Art. 2º - O crédito de que se trata o artigo anterior correrá por conta da anulação das dotações discriminadas abaixo:

Excesso de Arrecadação

	R\$	222.000,00
Total	RS	222.000,00

Art. 3º - Este decreto entrará em vigor na data de sua publicação.

Art. 4º - Revogam-se as disposições em contrário.

Igarassu, em 13/04/2018

MÁRIO RICARDO SANTOS DE LIMA
PREFEITO

Documento Assinado Digitalmente por: ERANCISCO DE BARROS ALHEIROS FERREIRO, RONALDO ALVES DE OLIVEIRA, MARIO RICARDO SANTOS DE LIMA
Acesse em: https://ctce.tce.pe.gov.br/ep/validadoc.seam?Codigo_documento=ad647ac-70fa-41ea-a861-e97c336e2a19



IGARASSU
PREFEITURA MUNICIPAL

Prefeitura Municipal de Igarassu



Documento Assinado Digitalmente por: ERANCISCO DE BARROS ALHEIROS FILHO, RONALDO ALVES DE OLIVEIRA, MARIO RICARDO SANTOS DE LIMA
Acesse em: <https://cetes.ce.gov.br/ep/validaDoc.seau> Código do documento: 616f7ac-70b-41ea-a861-e97c336e2aa9

DECRETO Nº 18/2018

EMENTA - Dispõe sobre abertura de crédito adicional suplementar e de outras

O Prefeito do município de Igarassu no uso de suas atribuições e tendo em vista o que dispõe a Lei nº 3051/2017, e Art. 43, inciso III da Lei Federal nº 4.320 de 17/03/64.

DECRETA:

Art. 1º - Fica aberto um crédito adicional suplementar no valor de R\$ 1.297.670,20 (Um Milhão, Duzentos e Noventa e Seis mil, Seiscentos e Setenta Reais e Vinte Centavos), destinado a dotação orçamentária abaixo

40.100 - Secretaria da Educação - SEED

1236140002.049 - Pessoal e Encargos Sociais dos Profissionais do Magisterio		
31901300 - OBRIGAÇÕES PATRONAIS		
01.17 - Impostos e Transferências Educação - MDE	R\$	200.000,00
1236140112.058 - Programas Com o Salário-Educação		
44905100 - OBRAS E INSTALAÇÕES		
02.21 - Transferências de Recursos do FNDE - Salário Educação	R\$	12.200,00
44905200 - EQUIPAMENTOS E MATERIAL PERMANENTE		
02.21 - Transferências de Recursos do FNDE - Salário Educação	R\$	100.000,00
1236840082.044 - Fardamento Para Alunos da Rede Municipal de Ensino		
33903900 - OUTROS SERVIÇOS DE TERCEIROS - PESSOA JURIDICA		
01.13 - Recursos Ordinários - Não vinculados	R\$	500,00
1236840082.047 - Manutenção da Biblioteca Municipal		
33903900 - OUTROS SERVIÇOS DE TERCEIROS - PESSOA JURIDICA		
01.13 - Recursos Ordinários - Não vinculados	R\$	920,00
1236840082.048 - Gestão Administrativa da Secretaria de Educação		
33903900 - OUTROS SERVIÇOS DE TERCEIROS - PESSOA JURIDICA		
01.13 - Recursos Ordinários - Não vinculados	R\$	1.000,00
44905200 - EQUIPAMENTOS E MATERIAL PERMANENTE		
01.13 - Recursos Ordinários - Não vinculados	R\$	1.388,00
Total	R\$	1.297.670,20

Art. 2º - O crédito de que se trata o artigo anterior correrá por conta da anulação das dotações discriminadas abaixo:

40.100 - Secretaria da Educação - SEED

1236140001.005 - Construção, Ampliação, Recuperação, e Equip. da Rede Física		
44905100 - OBRAS E INSTALAÇÕES		
01.06 - Recursos do FUNDEB - Outras Despesas da Educação Básica	R\$	250.000,00
1236140001.008 - Construção de uma Área de Recreação nas Escolas Municipais.		
44905100 - OBRAS E INSTALAÇÕES		
01.17 - Impostos e Transferências Educação - MDE	R\$	10.000,00
1236140092.067 - Transporte Escolar dos Alunos - Ensino Fundamental		
33903900 - OUTROS SERVIÇOS DE TERCEIROS - PESSOA JURIDICA		
01.17 - Impostos e Transferências Educação - MDE	R\$	11.458,00
1236140112.058 - Programas Com o Salário-Educação		
33902000 - AUXÍLIO FINANCEIRO A PESQUISADORES		



Documento Assinado Digitalmente por: FRANCISCO DE BARROS ALHEIROS FILHO, RONALDO ALVES DE OLIVEIRA, MARIO RICARDO SANTOS DE LIMA
Acesse em: <https://atce.ce.gov.br/epv/validaDoc.seam> Código do documento: add6f7ac-70fa-41ea-a861-e97c336e2aa9

02.21 - Transferências de Recursos do FNDE - Salário Educação	RS	
33903000 - MATERIAL DE CONSUMO		
02.21 - Transferências de Recursos do FNDE - Salário Educação	RS	
1236340072.068 - Programa Projovem Urbano		
31900400 - CONTRATAÇÃO POR TEMPO DETERMINADO		
02.25 - Outras Transferências do FNDE	RS	25.000,00
31901100 - VENCIMENTOS E VANTAGENS FIXAS - PESSOAL CIVIL		
02.25 - Outras Transferências do FNDE	RS	00,00
31901300 - OBRIGAÇÕES PATRONAIS		
02.25 - Outras Transferências do FNDE	RS	99,00
31911300 - OBRIGAÇÕES PATRONAIS		
02.25 - Outras Transferências do FNDE	RS	00,00
1236840082.048 - Gestão Administrativa da Secretaria de Educação		
33903000 - MATERIAL DE CONSUMO		
01.13 - Recursos Ordinários - Não vinculados	RS	00,00
Total	RS	1.250,20

Art. 3º - Este decreto entrará em vigor na data de sua publicação.

Art. 4º - Revogam-se as disposições em contrário.

Igarassu, em 16/04/2018

MÁRIO RICARDO SANTOS DE LIMA
DECRETO



Prefeitura Municipal de Igarassu

DECRETO Nº 19/2018

EMENTA - Dispõe sobre abertura de crédito adicional suplementar e de outras

O Prefeito do município de Igarassu no uso de suas atribuições e tendo em vista o que dispõe a Lei nº 3051/2017, e Art. 43 inciso III da Lei Federal nº 4.320 de 17/03/64.

DECRETA:

Art. 1º - Fica aberto um crédito adicional suplementar no valor de R\$ 587.000,00 (Quinhentos e Oitenta e Sete Mil Reais), destinado a dotação orçamentária abaixo discriminada:

49.200 - Secretaria Executiva de Gestão Administrativa e Obras - SEGAO

1545130121.014 - Ações de Pavimentação, Drenagem, Muros e Encostas

44905100 - OBRAS E INSTALAÇÕES

02.58 - Transferências de Convênios - União/Infra-Estutura Urbana

	R\$	587.000,00
Total	R\$	587.000,00

Art. 2º - O crédito de que se trata o artigo anterior correrá por conta da anulação das dotações discriminadas abaixo:

Excesso de Arrecadação

	R\$	587.000,00
Total	R\$	587.000,00

Art. 3º - Este decreto entrará em vigor na data de sua publicação.

Art. 4º - Revogam-se as disposições em contrário.

Igarassu, em 16/04/2018

MÁRIO RICARDO SANTOS DE LIMA
PREFEITO

Documento Assinado Digitalmente por: FRANCISCO DE BARROS ALHEIRÓS FILHO, RONALDO ALVES DE OLIVEIRA, MARIO RICARDO SANTOS DE LIMA
Acesse em: <https://ste.cce.pe.gov.br/ep/validaDoc.seam> Código do documento: 4647ac-70fa-41ea-a861-e97c336e2a49



Prefeitura Municipal de Igarassu

DECRETO Nº 20/2018

EMENTA - Dispõe sobre abertura de crédito adicional suplementar e de outras

O Prefeito do município de Igarassu no uso de suas atribuições e tendo em vista o que dispõe a Lei nº 3051/2017, e Art. 43 inciso III da Lei Federal nº 4.320 de 17/03/64.

DECRETA:

Art. 1º - Fica aberto um crédito adicional suplementar no valor de R\$ 2.036.993,60 (Dois Milhões, Trinta e Seis Mil, Novecentos e Noventa e Tres Reais e Sessenta Centavos), destinado a dotação orçamentária abaixo

30.100 - Gabinete do Prefeito - GAPREF

0412270022.006 - Gestão Administrativa do Gabinete do Prefeito

31901300 - OBRIGAÇÕES PATRONAIS

01.13 - Recursos Ordinários - Não vinculados R\$ 00,00

33903900 - OUTROS SERVIÇOS DE TERCEIROS - PESSOA JURÍDICA

01.13 - Recursos Ordinários - Não vinculados R\$ 00,00

44905200 - EQUIPAMENTOS E MATERIAL PERMANENTE

01.13 - Recursos Ordinários - Não vinculados R\$ 00,00

0824420032.005 - Apoio Às Entidades Não Governamentais

33504300 - SUBVENÇÕES SOCIAIS

01.13 - Recursos Ordinários - Não vinculados R\$ 00,00

32.100 - Procuradoria-Geral do Município de Igarassu - PGMIG

0206170039.005 - Encargos Com Precatório Judiciais

31909100 - SENTENÇAS JUDICIAIS

01.13 - Recursos Ordinários - Não vinculados R\$ 350.22,92

0412270032.010 - Gestão Administrativa da Procuradoria Geral do Município

33909200 - DESPESAS DE EXERCÍCIOS ANTERIORES

01.13 - Recursos Ordinários - Não vinculados R\$ 179.27,08

33.100 - Controladoria-Geral do Município - CGM

0412410062.013 - Gestão Administrativa da Controladoria-Geral do Município -

33903900 - OUTROS SERVIÇOS DE TERCEIROS - PESSOA JURÍDICA

01.13 - Recursos Ordinários - Não vinculados R\$ 100.00,00

36.100 - Secretaria Executiva de Planejamento Orçamentário e Tecnologia - SEPORT

0412270112.016 - Gestão Administrativa da Secretaria Executiva de

33903900 - OUTROS SERVIÇOS DE TERCEIROS - PESSOA JURÍDICA

01.13 - Recursos Ordinários - Não vinculados R\$ 17.000,00

37.200 - Secretaria Executiva de Finanças - SEFIN

0412270062.033 - Gestão Administrativa da Secretaria Executiva de Finanças

33903900 - OUTROS SERVIÇOS DE TERCEIROS - PESSOA JURÍDICA

01.33 - Recursos da Contribuição da Iluminação Pública R\$ 34.561,50

33909200 - DESPESAS DE EXERCÍCIOS ANTERIORES

01.33 - Recursos da Contribuição da Iluminação Pública R\$ 22.156,86

33909400 - Indenizações e Restituições Trabalhistas

01.13 - Recursos Ordinários - Não vinculados R\$ 10.000,00

38.200 - Secretaria Executiva de Articulação Social - SEAS

0412270212.035 - Gestão Administrativa da Secretaria Executiva de Articulação

Documento Assinado Digitalmente por: FRANCISCO DE BARROS ALHEIROS FILHO, RONALDO ALVES DE OLIVEIRA, MARIO RICARDO SANTOS DE LIMA
Acesse em: <https://stece.tec.pe.gov.br/ep/validaDoc.seg> Código do documento: ad6f47ac-70fa-41ea-a861-e97c336e2aa9



31900400 - CONTRATAÇÃO POR TEMPO DETERMINADO		
01.13 - Recursos Ordinários - Não vinculados	R\$	
31901100 - VENCIMENTOS E VANTAGENS FIXAS - PESSOAL CIVIL		
01.13 - Recursos Ordinários - Não vinculados	R\$	8.33
38.300 - Secretaria Executiva de Lazer, Esportes e Juventude - SELEJ		
0412270272.038 - Gestão Administrativa da Secretaria Executiva de Lazer,		
31900400 - CONTRATAÇÃO POR TEMPO DETERMINADO		
01.13 - Recursos Ordinários - Não vinculados	R\$	25.27
33903600 - OUTROS SERVIÇOS DE TERCEIROS - PESSOA FÍSICA		
01.13 - Recursos Ordinários - Não vinculados	R\$	800,00
41.100 - Fundo Municipal de Assistência Social - FMAS		
0412230162.071 - Gestão Administrativa do Fundo Municipal de Assistência		
31901100 - VENCIMENTOS E VANTAGENS FIXAS - PESSOAL CIVIL		
01.13 - Recursos Ordinários - Não vinculados	R\$	04,88
0824430162.073 - Serviços de Proteção Social Básica		
31900400 - CONTRATAÇÃO POR TEMPO DETERMINADO		
01.13 - Recursos Ordinários - Não vinculados	R\$	27,20
33903900 - OUTROS SERVIÇOS DE TERCEIROS - PESSOA JURÍDICA		
01.13 - Recursos Ordinários - Não vinculados	R\$	700,00
33904800 - OUTROS AUXÍLIOS FINANCEIROS A PESSOA FÍSICA		
01.13 - Recursos Ordinários - Não vinculados	R\$	2800,00
44905100 - OBRAS E INSTALAÇÕES		
02.16 - Recursos Transferidos pelo FNAS	R\$	5000,00
0824430162.076 - Apoio à Organização e Gestão do SUAS		
33901400 - DIÁRIAS - CIVIL		
02.16 - Recursos Transferidos pelo FNAS	R\$	200,00
33903300 - PASSAGENS E DESPESAS COM LOCOMOÇÃO		
02.16 - Recursos Transferidos pelo FNAS	R\$	100,00
33903600 - OUTROS SERVIÇOS DE TERCEIROS - PESSOA FÍSICA		
02.16 - Recursos Transferidos pelo FNAS	R\$	200,00
0824430162.077 - Apoio à Organização e Gestão do Programa Bolsa Família e do		
31900400 - CONTRATAÇÃO POR TEMPO DETERMINADO		
02.16 - Recursos Transferidos pelo FNAS	R\$	7936,33
44905200 - EQUIPAMENTOS E MATERIAL PERMANENTE		
02.16 - Recursos Transferidos pelo FNAS	R\$	3200,00
41.200 - Secretaria Executiva de Desenvolvimento Social e Habitação - SEDESH		
1424330142.084 - Apoio Ao Conselho Tutelar		
33903900 - OUTROS SERVIÇOS DE TERCEIROS - PESSOA JURÍDICA		
01.13 - Recursos Ordinários - Não vinculados	R\$	200,00
41.300 - Secretaria Executiva de Defesa Cidadã - SEDEC		
0309110532.090 - Manutenção das Atividades da Secretaria Executiva da Defesa		
33903600 - OUTROS SERVIÇOS DE TERCEIROS - PESSOA FÍSICA		
01.13 - Recursos Ordinários - Não vinculados	R\$	3.000,00
33903900 - OUTROS SERVIÇOS DE TERCEIROS - PESSOA JURÍDICA		
01.13 - Recursos Ordinários - Não vinculados	R\$	65.000,00
44905200 - EQUIPAMENTOS E MATERIAL PERMANENTE		
01.13 - Recursos Ordinários - Não vinculados	R\$	90.000,00
41.400 - Secretaria Executiva da Mulher e Políticas Afirmativas - SEMUPA		
0824410522.092 - Manutenção da Secretaria Executiva da Mulher e Políticas		
31900400 - CONTRATAÇÃO POR TEMPO DETERMINADO		
01.13 - Recursos Ordinários - Não vinculados	R\$	20.978,17
33903900 - OUTROS SERVIÇOS DE TERCEIROS - PESSOA JURÍDICA		
01.13 - Recursos Ordinários - Não vinculados	R\$	20.000,00

Documento Assinado Digitalmente por: FRANCISCO DE BARROS ALMEIDA FILHO, RONALDO ALVES DE OLIVEIRA, MARIO RICARDO SANTOS DE LIMA
Acesse em: <https://tce.ce.gov.br/epp/validar> Código do documento: ad6f47ac-70fa-41ea-a861-e97c336e2a49

**41.600 - Secretaria Executiva de Educação Profissional, Trabalho e Empreendedorismo-SEPT**

0812810502.096 - Gestão Administrativa da Secretaria Executiva de Educação

44905200 - EQUIPAMENTOS E MATERIAL PERMANENTE

01.13 - Recursos Ordinários - Não vinculados

R\$

100,00

1133330044.003 - Ampliação dos Serviços de Qualificação Profissional. Emenda

33903900 - OUTROS SERVIÇOS DE TERCEIROS - PESSOA JURÍDICA

01.13 - Recursos Ordinários - Não vinculados

R\$

100,00

42.100 - Secretaria Executiva de Comunicação - SECOM

0412270242.098 - Gestão Administrativa da Secretaria Executiva de Comunicação

33903900 - OUTROS SERVIÇOS DE TERCEIROS - PESSOA JURÍDICA

01.13 - Recursos Ordinários - Não vinculados

R\$

100,00

44.100 - Secretaria Executiva de Turismo - SETUR

0412270132.099 - Gestão Administrativa da Secretaria Executiva de Turismo

33909200 - DESPESAS DE EXERCÍCIOS ANTERIORES

01.13 - Recursos Ordinários - Não vinculados

R\$

100,00

44.300 - Secretaria Executiva de Cultura - SECULT

0412270132.105 - Manutenção das Atividades da Secretaria Executiva de Cultura

31900400 - CONTRATAÇÃO POR TEMPO DETERMINADO

01.13 - Recursos Ordinários - Não vinculados

R\$

22,00

31901100 - VENCIMENTOS E VANTAGENS FIXAS - PESSOAL CIVIL

01.13 - Recursos Ordinários - Não vinculados

R\$

5,46

1339230182.101 - Promoções Culturais

33903900 - OUTROS SERVIÇOS DE TERCEIROS - PESSOA JURÍDICA

01.13 - Recursos Ordinários - Não vinculados

R\$

100,00

48.100 - Secretaria Executiva de Comércio e Serviços - SECOMS

0412230222.111 - Gestão Administrativa da Secretaria Executiva de Comércio e

31900400 - CONTRATAÇÃO POR TEMPO DETERMINADO

01.13 - Recursos Ordinários - Não vinculados

R\$

33,60

49.100 - Secretaria Executiva de Manutenção e Logística - SEMLOG

0412270092.119 - Gestão Administrativa da Secretaria Executiva de Manutenção

33903000 - MATERIAL DE CONSUMO

01.13 - Recursos Ordinários - Não vinculados

R\$

100,00

33904800 - OUTROS AUXÍLIOS FINANCEIROS A PESSOA FÍSICA

01.13 - Recursos Ordinários - Não vinculados

R\$

100,00

49.200 - Secretaria Executiva de Gestão Administrativa e Obras - SEGAO

0412270092.120 - Manutenção das Atividades da Secretaria Executiva de Gestão

33909200 - DESPESAS DE EXERCÍCIOS ANTERIORES

01.13 - Recursos Ordinários - Não vinculados

R\$

160,00

Total R\$**2.036.336,60**

Art. 2º - O crédito de que se trata o artigo anterior correrá por conta da anulação das dotações discriminadas abaixo:

30.100 - Gabinete do Prefeito - GAPREF

1545270301.002 - Investimentos do Fundo Estadual de Apoio ao Desenvolvimento

44905100 - OBRAS E INSTALAÇÕES

02.71 - FEM - Fundo Estadual de Apoio ao Desenvolvimento Municipal

R\$

139.000,00

32.100 - Procuradoria-Geral do Município de Igarassu - PGMIG

0212730192.009 - Regularização Fundiária

33903900 - OUTROS SERVIÇOS DE TERCEIROS - PESSOA JURÍDICA

01.13 - Recursos Ordinários - Não vinculados

R\$

60.000,00

37.100 - Secretaria Executiva da Receita - SEREC

0412910202.032 - Programa de Modernização da Administração Tributária e da

44905200 - EQUIPAMENTOS E MATERIAL PERMANENTE

Documento Assinado Digitalmente por: FRANCISCO DE BARROS ALMEIDA FILHO, RONALDO ALVES DE OLIVEIRA, MARIO RICARDO SANTOS DE ALMEIDA
Acesse em: <https://etec.tce.pe.gov.br/epp/validaDoc.seam> Código do documento: ad6f47ac-70fa-41ea-a861-e97ca336e2aa9



02.42 - Operações de Crédito - PMAT	RS	
37.200 - Secretaria Executiva de Finanças - SEFIN		
0412270062.033 - Gestão Administrativa da Secretaria Executiva de Finanças		
33909200 - DESPESAS DE EXERCÍCIOS ANTERIORES		
01.13 - Recursos Ordinários - Não vinculados	RS	6.860,00
44905100 - OBRAS E INSTALAÇÕES		
01.13 - Recursos Ordinários - Não vinculados	RS	0,00
0927170069.010 - Encargos Com INSS		
32902100 - JUROS SOBRE A DÍVIDA POR CONTRATO		
01.13 - Recursos Ordinários - Não vinculados	RS	1.500,00
38.100 - Secretaria Executiva de Relações Institucionais - SERI		
0412210052.034 - Direção, Supervisão e Coordenação da Política da Secretaria		
33903900 - OUTROS SERVIÇOS DE TERCEIROS - PESSOA JURÍDICA		
01.13 - Recursos Ordinários - Não vinculados	RS	0,00
38.300 - Secretaria Executiva de Lazer, Esportes e Juventude - SELEJ		
2781230182.037 - Manutenção das Atividades Esportivas		
33903900 - OUTROS SERVIÇOS DE TERCEIROS - PESSOA JURÍDICA		
01.13 - Recursos Ordinários - Não vinculados	RS	0,00
38.400 - Secretaria de Governo - SEGOV		
2413110052.039 - Divulgação das Atividades Governamentais		
33903900 - OUTROS SERVIÇOS DE TERCEIROS - PESSOA JURÍDICA		
01.13 - Recursos Ordinários - Não vinculados	RS	0,00
40.100 - Secretaria da Educação - SEED		
1236140002.069 - Manutenção das Ações do Ensino Fundamental		
33903000 - MATERIAL DE CONSUMO		
01.17 - Impostos e Transferências Educação - MDE	RS	100,00
33903900 - OUTROS SERVIÇOS DE TERCEIROS - PESSOA JURÍDICA		
01.06 - Recursos do FUNDEB - Outras Despesas da Educação Básica	RS	25.524,00
1236340071.006 - Construção, Ampliação, Recuperação e Equipamento da Escola		
33903900 - OUTROS SERVIÇOS DE TERCEIROS - PESSOA JURÍDICA		
01.17 - Impostos e Transferências Educação - MDE	RS	110,00
44905200 - EQUIPAMENTOS E MATERIAL PERMANENTE		
01.17 - Impostos e Transferências Educação - MDE	RS	40,00
1236640032.070 - Manutenção das Ações do Ensino de Jovens e Adultos		
33903900 - OUTROS SERVIÇOS DE TERCEIROS - PESSOA JURÍDICA		
01.17 - Impostos e Transferências Educação - MDE	RS	70,00
1236840082.053 - Material Escolar Para Alunos da Rede Municipal de Ensino		
33903000 - MATERIAL DE CONSUMO		
01.17 - Impostos e Transferências Educação - MDE	RS	102,00
41.100 - Fundo Municipal de Assistência Social - FMAS		
0412230162.071 - Gestão Administrativa do Fundo Municipal de Assistência		
33903600 - OUTROS SERVIÇOS DE TERCEIROS - PESSOA FÍSICA		
01.13 - Recursos Ordinários - Não vinculados	RS	15.000,00
0824430162.073 - Serviços de Proteção Social Básica		
33903000 - MATERIAL DE CONSUMO		
01.13 - Recursos Ordinários - Não vinculados	RS	17.000,00
33903900 - OUTROS SERVIÇOS DE TERCEIROS - PESSOA JURÍDICA		
02.16 - Recursos Transferidos pelo FNAS	RS	7.500,00
02.52 - Transferências de Convênios - União/Assistência Social	RS	2.000,00
0824430162.074 - Serviços de Proteção Social Especial de Média Complexidade		
31900400 - CONTRATAÇÃO POR TEMPO DETERMINADO		
02.16 - Recursos Transferidos pelo FNAS	RS	40.000,00
33903600 - OUTROS SERVIÇOS DE TERCEIROS - PESSOA FÍSICA		

Documento Assinado Digitalmente por: FRANCISCO DE BARRROS ALHEIROS FILHO, RONALDO ALVES DE OLIVEIRA, MARIO RICARDO SANTOS DE LIMA
Acesse em: <https://stc.ce.gov.br/epp/validarDoc.seam> Código do documento: ad0747ac-70fa-41ea-b861-e972336e2aa9





Documento Assinado Digitalmente por: FRANCISCO DE BARRROS ALHEIROS FILHO, RONALDO ALVES DE OLIVEIRA, MARIO RICARDO SANTOS DE LIMA
Acesse em: https://stc.cfe.br/epv/validarDoc.aspx?codigo_documento=ad6147ac-70fa-41ea-a861-e97c336e2a9f

01.13 - Recursos Ordinários - Não vinculados	R\$	
44905200 - EQUIPAMENTOS E MATERIAL PERMANENTE		
01.13 - Recursos Ordinários - Não vinculados	R\$	
0824430162.075 - Serviços de Proteção Social Especial de Alta Complexidade		
33901400 - DIÁRIAS - CIVIL		
01.13 - Recursos Ordinários - Não vinculados	R\$	00,00
33903000 - MATERIAL DE CONSUMO		
01.13 - Recursos Ordinários - Não vinculados	R\$	00,00
02.16 - Recursos Transferidos pelo FNAS	R\$	00,00
33903300 - PASSAGENS E DESPESAS COM LOCOMOÇÃO		
01.13 - Recursos Ordinários - Não vinculados	R\$	00,00
02.16 - Recursos Transferidos pelo FNAS	R\$	00,00
33903600 - OUTROS SERVIÇOS DE TERCEIROS - PESSOA FÍSICA		
01.13 - Recursos Ordinários - Não vinculados	R\$	00,00
02.16 - Recursos Transferidos pelo FNAS	R\$	00,00
33903900 - OUTROS SERVIÇOS DE TERCEIROS - PESSOA JURÍDICA		
01.13 - Recursos Ordinários - Não vinculados	R\$	00,00
02.16 - Recursos Transferidos pelo FNAS	R\$	00,00
0824430162.076 - Apoio à Organização e Gestão do SUAS		
44905200 - EQUIPAMENTOS E MATERIAL PERMANENTE		
01.13 - Recursos Ordinários - Não vinculados	R\$	00,00
02.16 - Recursos Transferidos pelo FNAS	R\$	00,00
41.200 - Secretaria Executiva de Desenvolvimento Social e Habitação - SEDESH		
1424330142.084 - Apoio Ao Conselho Tutelar		
33903600 - OUTROS SERVIÇOS DE TERCEIROS - PESSOA FÍSICA		
01.13 - Recursos Ordinários - Não vinculados	R\$	00,00
41.300 - Secretaria Executiva de Defesa Cidadã - SEDEC		
0618230012.091 - Prevenção Com Segurança		
44905200 - EQUIPAMENTOS E MATERIAL PERMANENTE		
01.13 - Recursos Ordinários - Não vinculados	R\$	00,00
41.400 - Secretaria Executiva da Mulher e Políticas Afirmativas - SEMUPA		
0842230164.005 - Ações de Apoio ao Combate a Violência contra a Mulher		
33903900 - OUTROS SERVIÇOS DE TERCEIROS - PESSOA JURÍDICA		
01.13 - Recursos Ordinários - Não vinculados	R\$	20.000,00
41.600 - Secretaria Executiva de Educação Profissional, Trabalho e Empreendedorismo-SEEPT		
0812810502.096 - Gestão Administrativa da Secretaria Executiva de Educação		
33903300 - PASSAGENS E DESPESAS COM LOCOMOÇÃO		
01.13 - Recursos Ordinários - Não vinculados	R\$	10.000,00
1133330044.003 - Ampliação dos Serviços de Qualificação Profissional. Emenda		
33901400 - DIÁRIAS - CIVIL		
01.13 - Recursos Ordinários - Não vinculados	R\$	5.000,00
33903000 - MATERIAL DE CONSUMO		
01.13 - Recursos Ordinários - Não vinculados	R\$	6.000,00
33903600 - OUTROS SERVIÇOS DE TERCEIROS - PESSOA FÍSICA		
01.13 - Recursos Ordinários - Não vinculados	R\$	5.000,00
44905100 - OBRAS E INSTALAÇÕES		
01.13 - Recursos Ordinários - Não vinculados	R\$	4.000,00
44905200 - EQUIPAMENTOS E MATERIAL PERMANENTE		
01.13 - Recursos Ordinários - Não vinculados	R\$	4.000,00
44.100 - Secretaria Executiva de Turismo - SETUR		
0412270132.099 - Gestão Administrativa da Secretaria Executiva de Turismo		
33903000 - MATERIAL DE CONSUMO		
01.13 - Recursos Ordinários - Não vinculados	R\$	400,00

44.200 - Secretaria Executiva de Patrimônio Histórico - SEPAH

1339130171.010 - Restauração, Revitalização do Patrimônio Histórico

33903000 - MATERIAL DE CONSUMO

01.13 - Recursos Ordinários - Não vinculados R\$ 00,00

33903600 - OUTROS SERVIÇOS DE TERCEIROS - PESSOA FÍSICA

01.13 - Recursos Ordinários - Não vinculados R\$ 00,00

33903900 - OUTROS SERVIÇOS DE TERCEIROS - PESSOA JURÍDICA

01.13 - Recursos Ordinários - Não vinculados R\$ 00,00

02.65 - Transferências de Convênios - Estado/Patrimônio Histórico Artístico e Cultural R\$ 00,00

44905100 - OBRAS E INSTALAÇÕES

01.13 - Recursos Ordinários - Não vinculados R\$ 00,00

02.65 - Transferências de Convênios - Estado/Patrimônio Histórico Artístico e Cultural R\$ 00,00

44905200 - EQUIPAMENTOS E MATERIAL PERMANENTE

02.65 - Transferências de Convênios - Estado/Patrimônio Histórico Artístico e Cultural R\$ 00,00

49.100 - Secretaria Executiva de Manutenção e Logística - SEMLOG

0412270092.119 - Gestão Administrativa da Secretaria Executiva de Manutenção

33901400 - DIÁRIAS - CIVIL

01.13 - Recursos Ordinários - Não vinculados R\$ 00,00

33903600 - OUTROS SERVIÇOS DE TERCEIROS - PESSOA FÍSICA

01.13 - Recursos Ordinários - Não vinculados R\$ 00,00

44905200 - EQUIPAMENTOS E MATERIAL PERMANENTE

01.13 - Recursos Ordinários - Não vinculados R\$ 00,00

49.200 - Secretaria Executiva de Gestão Administrativa e Obras - SEGAO

0412270092.120 - Manutenção das Atividades da Secretaria Executiva de Gestão

33909300 - INDENIZAÇÕES E RESTITUIÇÕES

01.13 - Recursos Ordinários - Não vinculados R\$ 00,00

1512270232.121 - Manutenção de Vias Públicas

33903900 - OUTROS SERVIÇOS DE TERCEIROS - PESSOA JURÍDICA

01.13 - Recursos Ordinários - Não vinculados R\$ 00,00

1545130121.011 - Melhorias de Infra-estrutura Urbana e Rural

44905100 - OBRAS E INSTALAÇÕES

01.13 - Recursos Ordinários - Não vinculados R\$ 100,00

1545130123.010 - Pavimentação e Drenagem da Rua Londrina, no Alto do Céu, na

44905100 - OBRAS E INSTALAÇÕES

01.13 - Recursos Ordinários - Não vinculados R\$ 107,00

1545170091.012 - Construção e Reforma de Prédios Públicos

33903900 - OUTROS SERVIÇOS DE TERCEIROS - PESSOA JURÍDICA

01.13 - Recursos Ordinários - Não vinculados R\$ 50,00

44905100 - OBRAS E INSTALAÇÕES

01.13 - Recursos Ordinários - Não vinculados R\$ 60,00



Documento Assinado Digitalmente por: FRANCISCO DE BARRROS ALMEIDA, RONALDO ALVES DE OLIVEIRA, MARIO RICARDO SANTOS DE LIMA
 Acesse em: <https://sccfpe.pe.gov.br/ep/validarDoc.seam> Código do documento: ad6f7ac-70fa-41ea-a861-e97c336e2aa9

78.100 - Agência de Desenvolvimento do Município de Igarassu - ADESIGA

0412270292.145 - Gestão Administrativa da Agência de Desenvolvimento De

33903000 - MATERIAL DE CONSUMO

01.13 - Recursos Ordinários - Não vinculados

RS
Total RS



Documento Assinado Digitalmente por: FRANCISCO DE BARROS ALHEIROS FILHO, RONALDO ALVES DE OLIVEIRA, MARIO RICARDO SANTOS DE LIMA
Assinatura: https://stc.ce.gov.br/epv/validaDoc.seam Código do documento: add6f47ac-70fa-41ea-a861-e97c336e2aa9
2.000,00
2.000,00

Art. 3º - Este decreto entrará em vigor na data de sua publicação.

Art. 4º - Revogam-se as disposições em contrário.

Igarassu, em 16/04/2018

MÁRIO RICARDO SANTOS DE LIMA
PREFEITO



Prefeitura Municipal de Igarassu

DECRETO Nº 22/2018

EMENTA - Dispõe sobre abertura de crédito adicional suplementar e de outras

O Prefeito do município de Igarassu no uso de suas atribuições e tendo em vista o que dispõe a Lei nº 3051/2017, e Art. 43 inciso III da Lei Federal nº 4.320 de 17/03/64.

DECRETA:

Art. 1º - Fica aberto um crédito adicional suplementar no valor de R\$ 493.000,00 (Quatrocentos e Noventa e Tres Mil Reais) destinado a dotação orçamentária abaixo discriminada:

49.200 - Secretaria Executiva de Gestão Administrativa e Obras - SEGAO

1545130121.014 - Ações de Pavimentação, Drenagem, Morros e Encostas

44905100 - OBRAS E INSTALAÇÕES

02.58 - Transferências de Convênios - União/Infra-Estutura Urbana

	RS	493.000,00
Total	RS	493.000,00

Art. 2º - O crédito de que se trata o artigo anterior correrá por conta da anulação das dotações discriminadas abaixo:

Excesso de Arrecadação

	RS	493.000,00
Total	RS	493.000,00

Art. 3º - Este decreto entrará em vigor na data de sua publicação.

Art. 4º - Revogam-se as disposições em contrário.

Igarassu, em 07/05/2018

MÁRIO RICARDO SANTOS DE LIMA
PREFEITO

Documento Assinado Digitalmente por: ERANCISCO DE BARROS ALHEIROS FERREIRO, RONALDO ALVES DE OLIVEIRA, MARIO RICARDO SANTOS DE LIMA
Acesse em: https://ctce.tce.pe.gov.br/ep/validaDoc.seam?Codigo_documento=4977ac-70fa-41ea-a861-e97c336e2739



IGARASSU
PREFEITURA MUNICIPAL

Prefeitura Municipal de Igarassu

DECRETO Nº 26/2018

EMENTA - Dispõe sobre abertura de crédito adicional suplementar e de outras

O Prefeito do município de Igarassu no uso de suas atribuições e tendo em vista o que dispõe a Lei nº 3051/2017, Art. 43 § inciso III da Lei Federal nº 4.320 de 17/03/64.

DECRETA:

Art. 1º - Fica aberto um crédito adicional suplementar no valor de R\$ 360.000,00 (Trezentos e Sessenta Mil Reais), destinada dotação orçamentária abaixo discriminada:

41.100 - Fundo Municipal de Assistência Social - FMAS

0824430162.075 - Serviços de Proteção Social Especial de Alta Complexidade

33504300 - SUBVENÇÕES SOCIAIS

02.62 - Transferências de Convênios - Estado/Assistência Social

	RS	360.000,00
Total	RS	360.000,00

Art. 2º - O crédito de que se trata o artigo anterior correrá por conta da anulação das dotações discriminadas abaixo:

Excesso de Arrecadação

	RS	360.000,00
Total	RS	360.000,00

Art. 3º - Este decreto entrará em vigor na data de sua publicação.

Art. 4º - Revogam-se as disposições em contrário.

Igarassu, em 14/05/2018

MÁRIO RICARDO SANTOS DE LIMA
PREFEITO



Documento Assinado Digitalmente por: FRANCISCO DE BARROS ALHEIROS FERREIRO, RONALDO ALVES DE OLIVEIRA, MARIO RICARDO SANTOS DE LIMA
Acesse em: <https://stc.ce.gov.br/ep/validador>
Código do documento: ad-17ac-70a-41ea-a861-e97c336e2a19



Prefeitura Municipal de Igarassu

DECRETO Nº 27/2018

EMENTA - Dispõe sobre abertura de crédito adicional suplementar e de outras

O Prefeito do município de Igarassu no uso de suas atribuições e tendo em vista o que dispõe a Lei nº 3051/2017, e Art. 43 inciso III da Lei Federal nº 4.320 de 17/03/64,

DECRETA:

Art. 1º - Fica aberto um crédito adicional suplementar no valor de R\$ 120.000,00 (Cento e Vinte Mil Reais), destinado a dotação orçamentária abaixo discriminada:

41.100 - Fundo Municipal de Assistência Social - FMAS

0824430162.075 - Serviços de Proteção Social Especial de Alta Complexidade

33504300 - SUBVENÇÕES SOCIAIS

02.16 - Recursos Transferidos pelo FNAS

	RS	120.000,00
Total	RS	120.000,00

Art. 2º - O crédito de que se trata o artigo anterior correrá por conta da anulação das dotações discriminadas abaixo:

Excesso de Arrecadação

	RS	120.000,00
Total	RS	120.000,00

Art. 3º - Este decreto entrará em vigor na data de sua publicação.

Art. 4º - Revogam-se as disposições em contrário.

Igarassu, em 14/05/2018

MÁRIO RICARDO SANTOS DE LIMA
PREFEITO

Documento Assinado Digitalmente por: FRANCISCO DE BARROS ALHEIROS FERREIRO, RONALDO ALVES DE OLIVEIRA, MARIO RICARDO SANTOS DE LIMA
Acesse em: https://stc.ce.gov.br/ep/validaDoc.seam?Codigo_documento=ad617ac-70fa-41ea-a861-e97c356c2aa9



Prefeitura Municipal de Igarassu

DECRETO Nº 27-A/2018

EMENTA - Dispõe sobre abertura de crédito adicional suplementar e de outras

O Prefeito do município de Igarassu no uso de suas atribuições e tendo em vista o que dispõe a Lei nº 3051/2017, e Art. 43 inciso III da Lei Federal nº 4.320 de 17/03/64.

DECRETA:

Art. 1º - Fica aberto um crédito adicional suplementar no valor de R\$ 531.141,94 (Quinhentos e Trinta e Um Mil, Cento e Um Reais e Noventa e Quatro Centavos), destinado a dotação orçamentária abaixo

49.200 - Secretaria Executiva de Gestão Administrativa e Obras - SEGAO

1545130121.014 - Ações de Pavimentação, Drenagem, Morros e Encostas

44905100 - OBRAS E INSTALAÇÕES

02.71 - FEM - Fundo Estadual de Apoio ao Desenvolvimento Municipal

	R\$	531.141,94
Total	R\$	531.141,94

Art. 2º - O crédito de que se trata o artigo anterior correrá por conta da anulação das dotações discriminadas abaixo:

49.200 - Secretaria Executiva de Gestão Administrativa e Obras - SEGAO

1512270232.121 - Manutenção de Vias Públicas

44905100 - OBRAS E INSTALAÇÕES

01.13 - Recursos Ordinários - Não vinculados

	R\$	300,00
--	-----	--------

1545130121.011 - Melhorias de Infra-estrutura Urbana e Rural

44905100 - OBRAS E INSTALAÇÕES

01.13 - Recursos Ordinários - Não vinculados

	R\$	15000,00
--	-----	----------

1545130121.014 - Ações de Pavimentação, Drenagem, Morros e Encostas

33903900 - OUTROS SERVIÇOS DE TERCEIROS - PESSOA JURIDICA

01.13 - Recursos Ordinários - Não vinculados

	R\$	31141,94
--	-----	----------

44905100 - OBRAS E INSTALAÇÕES

01.13 - Recursos Ordinários - Não vinculados

	R\$	5000,00
--	-----	---------

Total	R\$	531.141,94
--------------	------------	-------------------

Art. 3º - Este decreto entrará em vigor na data de sua publicação.

Art. 4º - Revogam-se as disposições em contrário.

Igarassu, em 14/05/2018

MÁRIO RICARDO SANTOS DE LIMA
PREFEITO



Prefeitura Municipal de Igarassu

DECRETO Nº 30/2018

EMENTA - Dispõe sobre abertura de crédito adicional complementar e de outras

O Prefeito do município de Igarassu no uso de suas atribuições e tendo em vista o que dispõe a Lei nº 3051/2017, e Art. 43 inciso III da Lei Federal nº 4.320 de 17/03/64.

DECRETA:

Art. 1º - Fica aberto um crédito adicional suplementar no valor de R\$ 3.211.485,53 (Tres Milhões, Duzentos e Onze Mil, Quatrocentos e Oitenta e Cinco Reais e Cinquenta e Tres Centavos), destinado a dotação

30.100 - Gabinete do Prefeito - GAPREF

0412270022.006 - Gestão Administrativa do Gabinete do Prefeito

31901300 - OBRIGAÇÕES PATRONAIS

01.13 - Recursos Ordinários - Não vinculados

R\$ 0,00

33903000 - MATERIAL DE CONSUMO

01.13 - Recursos Ordinários - Não vinculados

R\$ 0,00

33903900 - OUTROS SERVIÇOS DE TERCEIROS - PESSOA JURÍDICA

01.13 - Recursos Ordinários - Não vinculados

R\$ 0,00

31.100 - Gabinete de Planejamento Estratégico, Projetos Especiais e Monitoramento-GPEPEM

0412270022.007 - Gestão Administrativa do Gabinete de Planejamento

31900400 - CONTRATAÇÃO POR TEMPO DETERMINADO

01.13 - Recursos Ordinários - Não vinculados

R\$ 0,00

33.100 - Controladoria-Geral do Município - CGM

0412410062.013 - Gestão Administrativa da Controladoria-Geral do Município -

31901100 - VENCIMENTOS E VANTAGENS FIXAS - PESSOAL CIVIL

01.13 - Recursos Ordinários - Não vinculados

R\$ 50,00

31901300 - OBRIGAÇÕES PATRONAIS

01.13 - Recursos Ordinários - Não vinculados

R\$ 10,00

33903900 - OUTROS SERVIÇOS DE TERCEIROS - PESSOA JURÍDICA

01.13 - Recursos Ordinários - Não vinculados

R\$ 5,00

33909200 - DESPESAS DE EXERCÍCIOS ANTERIORES

01.13 - Recursos Ordinários - Não vinculados

R\$ 5,53

36.100 - Secretaria Executiva de Planejamento Orçamentário e Tecnologia - SEPORT

0412270112.016 - Gestão Administrativa da Secretaria Executiva de

31909600 - RESSARCIMENTO DE DESPESAS DE PESSOAL REQUISITADO

01.13 - Recursos Ordinários - Não vinculados

R\$ 1.000,00

36.400 - Secretaria de Gestão Integrada - DIRPAT

0412270352.024 - Gestão Administrativa da Diretoria de Patrimônio Público

33903900 - OUTROS SERVIÇOS DE TERCEIROS - PESSOA JURÍDICA

01.13 - Recursos Ordinários - Não vinculados

R\$ 7.900,00

33909200 - DESPESAS DE EXERCÍCIOS ANTERIORES

01.13 - Recursos Ordinários - Não vinculados

R\$ 3.100,00

37.100 - Secretaria Executiva da Receita - SEREC

0412310202.027 - Apoiar e Agilizar as Ações de Arrecadação de Tributos

33903900 - OUTROS SERVIÇOS DE TERCEIROS - PESSOA JURÍDICA

01.13 - Recursos Ordinários - Não vinculados

R\$ 95.000,00



Documento Assinado Digitalmente por: FRANCISCO DE BARROS ALHEIROS FILHO, RONALDO ALVES DE OLIVEIRA, MARIO RICARDO SANTOS DE LIMA
Acesse em: <https://etec.tec.pe.gov.br/epd/validaDoc.seam> Código do documento: ad0f47ac-70fa-41ed8861-e97c336e2a99



Documento Assinado Digitalmente por: FRANCISCO DE BARROS ALMEIDA FILHO, RONALDO ALVES DE OLIVEIRA, MARIO RICARDO SANTOS DE LIMA
Acesse em: <https://eccc.tce.pe.gov.br/epp/validaDoc.seam> Código do documento: ad6f47ac-70fa-41ea-a861-e97c336e2aa9

0412310202.030 - PIQ-IPTU		
33903100 - Premiações Culturais, Artísticas, Científicas, Desportivas e Outras		
01.13 - Recursos Ordinários - Não vinculados	R\$	
37.200 - Secretaria Executiva de Finanças - SEFIN		
0412270062.033 - Gestão Administrativa da Secretaria Executiva de Finanças		
44905200 - EQUIPAMENTOS E MATERIAL PERMANENTE		
01.13 - Recursos Ordinários - Não vinculados	R\$	100,00
46907100 - PRINCIPAL DA DÍVIDA CONTRATUAL RESGATADO		
01.13 - Recursos Ordinários - Não vinculados	R\$	600,00
38.100 - Secretaria Executiva de Relações Institucionais - SERI		
0412210052.034 - Direção, Supervisão e Coordenação da Política da Secretaria		
33901400 - DIÁRIAS - CIVIL		
01.13 - Recursos Ordinários - Não vinculados	R\$	100,00
38.200 - Secretaria Executiva de Articulação Social - SEAS		
0412270212.035 - Gestão Administrativa da Secretaria Executiva de Articulação		
31900400 - CONTRATAÇÃO POR TEMPO DETERMINADO		
01.13 - Recursos Ordinários - Não vinculados	R\$	100,00
31901100 - VENCIMENTOS E VANTAGENS FIXAS - PESSOAL CIVIL		
01.13 - Recursos Ordinários - Não vinculados	R\$	100,00
38.300 - Secretaria Executiva de Lazer, Esportes e Juventude - SELEJ		
0412270272.038 - Gestão Administrativa da Secretaria Executiva de Lazer,		
31900400 - CONTRATAÇÃO POR TEMPO DETERMINADO		
01.13 - Recursos Ordinários - Não vinculados	R\$	100,00
38.400 - Secretaria de Governo - SEGOV		
0412210052.041 - Gestão Administrativa da Secretaria de Governo - SEGOV		
31901300 - OBRIGAÇÕES PATRONAIS		
01.13 - Recursos Ordinários - Não vinculados	R\$	100,00
41.100 - Fundo Municipal de Assistência Social - FMAS		
0412230162.071 - Gestão Administrativa do Fundo Municipal de Assistência		
31901300 - OBRIGAÇÕES PATRONAIS		
01.13 - Recursos Ordinários - Não vinculados	R\$	100,00
0824430162.072 - Benefícios SocioAssistenciais		
33903200 - MATERIAL DE DISTRIBUIÇÃO GRATUITA		
01.13 - Recursos Ordinários - Não vinculados	R\$	174,00
33904800 - OUTROS AUXÍLIOS FINANCEIROS A PESSOA FÍSICA		
01.13 - Recursos Ordinários - Não vinculados	R\$	70,00
0824430162.073 - Serviços de Proteção Social Básica		
31900400 - CONTRATAÇÃO POR TEMPO DETERMINADO		
01.13 - Recursos Ordinários - Não vinculados	R\$	50,00
33903000 - MATERIAL DE CONSUMO		
02.16 - Recursos Transferidos pelo FNAS	R\$	86.000,00
33903900 - OUTROS SERVIÇOS DE TERCEIROS - PESSOA JURÍDICA		
01.13 - Recursos Ordinários - Não vinculados	R\$	111.000,00
33904800 - OUTROS AUXÍLIOS FINANCEIROS A PESSOA FÍSICA		
01.13 - Recursos Ordinários - Não vinculados	R\$	6.000,00
44905200 - EQUIPAMENTOS E MATERIAL PERMANENTE		
01.13 - Recursos Ordinários - Não vinculados	R\$	10.000,00
0824430162.074 - Serviços de Proteção Social Especial de Média Complexidade		
31900400 - CONTRATAÇÃO POR TEMPO DETERMINADO		
01.13 - Recursos Ordinários - Não vinculados	R\$	50.000,00
0824430162.075 - Serviços de Proteção Social Especial de Alta Complexidade		
31900400 - CONTRATAÇÃO POR TEMPO DETERMINADO		
02.16 - Recursos Transferidos pelo FNAS	R\$	250.000,00



Documento Assinado Digitalmente por: FRANCISCO DE BARROS ALMEIDA, MARIO RICARDO SANTOS DE LIMA
Acesse em: <https://stc.cece.pe.gov.br/epp/validaDocumento.aspx?CodigoDocumento=ad0f47ac-70fa-41e4a9861-e97c336e2a89>

0824430162.076 - Apoio à Organização e Gestão do SUAS		
33901400 - DIÁRIAS - CIVIL		
02.16 - Recursos Transferidos pelo FNAS	R\$	
0824430162.077 - Apoio à Organização e Gestão do Programa Bolsa Família e do		
33903000 - MATERIAL DE CONSUMO		
02.16 - Recursos Transferidos pelo FNAS	R\$	
44905200 - EQUIPAMENTOS E MATERIAL PERMANENTE		
02.16 - Recursos Transferidos pelo FNAS	R\$	
41.200 - Secretaria Executiva de Desenvolvimento Social e Habitação - SEDESH		
0412270102.086 - Gestão Administrativa da Sec. Executiva de Desenvolvimento Social e Habitação		
31900400 - CONTRATAÇÃO POR TEMPO DETERMINADO		
01.13 - Recursos Ordinários - Não vinculados	R\$	
33903000 - MATERIAL DE CONSUMO		
01.13 - Recursos Ordinários - Não vinculados	R\$	
33903600 - OUTROS SERVIÇOS DE TERCEIROS - PESSOA FÍSICA		
01.13 - Recursos Ordinários - Não vinculados	R\$	
33903900 - OUTROS SERVIÇOS DE TERCEIROS - PESSOA JURÍDICA		
01.13 - Recursos Ordinários - Não vinculados	R\$	
1424330142.084 - Apoio Ao Conselho Tutelar		
33903000 - MATERIAL DE CONSUMO		
01.13 - Recursos Ordinários - Não vinculados	R\$	
41.300 - Secretaria Executiva de Defesa Cidadã - SEDEC		
0309110532.090 - Manutenção das Atividades da Secretaria Executiva da Defesa		
31900400 - CONTRATAÇÃO POR TEMPO DETERMINADO		
01.13 - Recursos Ordinários - Não vinculados	R\$	
31901100 - VENCIMENTOS E VANTAGENS FIXAS - PESSOAL CIVIL		
01.13 - Recursos Ordinários - Não vinculados	R\$	
33903000 - MATERIAL DE CONSUMO		
01.13 - Recursos Ordinários - Não vinculados	R\$	
33903600 - OUTROS SERVIÇOS DE TERCEIROS - PESSOA FÍSICA		
01.13 - Recursos Ordinários - Não vinculados	R\$	
0615330062.089 - Apoio as Ações do DEPATRAN		
33903900 - OUTROS SERVIÇOS DE TERCEIROS - PESSOA JURÍDICA		
01.13 - Recursos Ordinários - Não vinculados	R\$	
33909200 - DESPESAS DE EXERCÍCIOS ANTERIORES		
01.13 - Recursos Ordinários - Não vinculados	R\$	
41.400 - Secretaria Executiva da Mulher e Políticas Afirmativas - SEMUPA		
0824410522.092 - Manutenção da Secretaria Executiva da Mulher e Políticas		
31900400 - CONTRATAÇÃO POR TEMPO DETERMINADO		
01.13 - Recursos Ordinários - Não vinculados	R\$	
41.600 - Secretaria Executiva de Educação Profissional, Trabalho e Empreendedorismo-SEPT		
0812810502.096 - Gestão Administrativa da Secretaria Executiva de Educação		
33903600 - OUTROS SERVIÇOS DE TERCEIROS - PESSOA FÍSICA		
01.13 - Recursos Ordinários - Não vinculados	R\$	9.000,00
33903900 - OUTROS SERVIÇOS DE TERCEIROS - PESSOA JURÍDICA		
01.13 - Recursos Ordinários - Não vinculados	R\$	55.000,00
44.100 - Secretaria Executiva de Turismo - SETUR		
0412270132.099 - Gestão Administrativa da Secretaria Executiva de Turismo		
31901300 - OBRIGAÇÕES PATRONAIS		
01.13 - Recursos Ordinários - Não vinculados	R\$	20.000,00
33903600 - OUTROS SERVIÇOS DE TERCEIROS - PESSOA FÍSICA		
01.13 - Recursos Ordinários - Não vinculados	R\$	5.000,00
45.100 - Secretaria Executiva de Meio Ambiente e Biodiversidade - SEMAB		



Documento Assinado Digitalmente por: FRANCISCO DE BARROS ALHEIROS FILHO, RONALDO ALVES DE OLIVEIRA, MARIO RICARDO SANTOS DE LIMA
 Acesse em: <https://stc.ce.gov.br/ep/validaDoc.seam> Código do documento: ad0f47ac-70fa-41ea-a861-e97c336e2aa9

0412270222.109 - Gestão Administrativa da Secretaria Executiva de Meio		
31901300 - OBRIGAÇÕES PATRONAIS		
01.13 - Recursos Ordinários - Não vinculados	R\$	
1854230272.107 - Campanha Educativa e Conservação Ambiental		
33903900 - OUTROS SERVIÇOS DE TERCEIROS - PESSOA JURÍDICA		
01.13 - Recursos Ordinários - Não vinculados	R\$	00,00
48.100 - Secretaria Executiva de Comércio e Serviços - SECOMS		
0412230222.111 - Gestão Administrativa da Secretaria Executiva de Comércio e		
31900400 - CONTRATAÇÃO POR TEMPO DETERMINADO		
01.13 - Recursos Ordinários - Não vinculados	R\$	00,00
33903000 - MATERIAL DE CONSUMO		
01.13 - Recursos Ordinários - Não vinculados	R\$	00,00
48.200 - Secretaria Executiva de Agricultura e Pesca - SEAGPE		
0412270252.115 - Gestão Administrativa da Secretaria Executiva de Agricultura		
44905200 - EQUIPAMENTOS E MATERIAL PERMANENTE		
01.13 - Recursos Ordinários - Não vinculados	R\$	00,00
50.100 - Gabinete do Vice-Prefeito - GABVPREF		
0412270022.122 - Gestão Administrativa do Gabinete do Vice-Prefeito(a)		
33901400 - DIÁRIAS - CIVIL		
01.13 - Recursos Ordinários - Não vinculados	R\$	00,00
Total	R\$	3.200,53

Art. 2º - O crédito de que se trata o artigo anterior correrá por conta da anulação das dotações discriminadas abaixo:

30.100 - Gabinete do Prefeito - GAPREF		
0412270022.006 - Gestão Administrativa do Gabinete do Prefeito		
31911300 - OBRIGAÇÕES PATRONAIS		
01.13 - Recursos Ordinários - Não vinculados	R\$	100,00
33903600 - OUTROS SERVIÇOS DE TERCEIROS - PESSOA FÍSICA		
01.13 - Recursos Ordinários - Não vinculados	R\$	10,00
1545270301.002 - Investimentos do Fundo Estadual de Apoio ao Desenvolvimento		
44905100 - OBRAS E INSTALAÇÕES		
02.71 - FEM - Fundo Estadual de Apoio ao Desenvolvimento Municipal	R\$	75,00
32.200 - Serviço de Proteção ao Consumidor - PROCON		
0412230042.012 - Gestão Administrativa do Serviço de Proteção ao Consumidor -		
31901100 - VENCIMENTOS E VANTAGENS FIXAS - PESSOAL CIVIL		
01.13 - Recursos Ordinários - Não vinculados	R\$	107,00
31901300 - OBRIGAÇÕES PATRONAIS		
01.13 - Recursos Ordinários - Não vinculados	R\$	22,00
33.100 - Controladoria-Geral do Município - CGM		
0412410062.013 - Gestão Administrativa da Controladoria-Geral do Município -		
44905100 - OBRAS E INSTALAÇÕES		
01.13 - Recursos Ordinários - Não vinculados	R\$	5.000,00
44905200 - EQUIPAMENTOS E MATERIAL PERMANENTE		
01.13 - Recursos Ordinários - Não vinculados	R\$	285,53
36.100 - Secretaria Executiva de Planejamento Orçamentário e Tecnologia - SEPORT		
0412110302.019 - Sistema Integrado de Planejamento		
33903000 - MATERIAL DE CONSUMO		
02.66 - Transferências de Convênios - Estado/Sistema Integrado de Planejamento	R\$	100.000,00
0412270112.016 - Gestão Administrativa da Secretaria Executiva de		
31901300 - OBRIGAÇÕES PATRONAIS		
01.13 - Recursos Ordinários - Não vinculados	R\$	20.000,00
31911300 - OBRIGAÇÕES PATRONAIS		



01.13 - Recursos Ordinários - Não vinculados	RS	00,00
0412670322.017 - Gestão Administrativo da Diretoria da Tecnologia Da		
31911300 - OBRIGAÇÕES PATRONAIS		
01.13 - Recursos Ordinários - Não vinculados	RS	00,00
36.200 - Secretaria Executiva de Gestão de Pessoas - SEGESP		
0427170049.009 - Encargos Gerais do Município		
33903900 - OUTROS SERVIÇOS DE TERCEIROS - PESSOA JURÍDICA		
01.13 - Recursos Ordinários - Não vinculados	RS	00,00
36.300 - Assessoria para Acompanhamento de Certames Públicos - Central de Compras		
0412270192.023 - Gestão Administrativa do Acompanhamento dos Certames Público		
31901300 - OBRIGAÇÕES PATRONAIS		
01.13 - Recursos Ordinários - Não vinculados	RS	00,00
31911300 - OBRIGAÇÕES PATRONAIS		
01.13 - Recursos Ordinários - Não vinculados	RS	00,00
36.400 - Secretaria de Gestão Integrada - DIRPAT		
0412270352.024 - Gestão Administrativa da Diretoria de Patrimônio Público		
31901300 - OBRIGAÇÕES PATRONAIS		
01.13 - Recursos Ordinários - Não vinculados	RS	00,00
31911300 - OBRIGAÇÕES PATRONAIS		
01.13 - Recursos Ordinários - Não vinculados	RS	00,00
33903000 - MATERIAL DE CONSUMO		
01.13 - Recursos Ordinários - Não vinculados	RS	00,00
44905200 - EQUIPAMENTOS E MATERIAL PERMANENTE		
01.13 - Recursos Ordinários - Não vinculados	RS	00,00
36.500 - Secretaria de Gestão Integrada - SEGI		
0412270352.025 - Gestão Administrativa da Secretaria de Gestão Integrada -		
31901100 - VENCIMENTOS E VANTAGENS FIXAS - PESSOAL CIVIL		
01.13 - Recursos Ordinários - Não vinculados	RS	00,00
31901300 - OBRIGAÇÕES PATRONAIS		
01.13 - Recursos Ordinários - Não vinculados	RS	16.000,00
31911300 - OBRIGAÇÕES PATRONAIS		
01.13 - Recursos Ordinários - Não vinculados	RS	16.000,00
37.100 - Secretaria Executiva da Receita - SEREC		
0412270202.029 - Gestão Administrativa da Secretaria Executiva da Receita		
31901300 - OBRIGAÇÕES PATRONAIS		
01.13 - Recursos Ordinários - Não vinculados	RS	35.000,00
31911300 - OBRIGAÇÕES PATRONAIS		
01.13 - Recursos Ordinários - Não vinculados	RS	5.000,00
0412410202.028 - Modernizar Sistema de Controle Financeiro do Município		
33903900 - OUTROS SERVIÇOS DE TERCEIROS - PESSOA JURÍDICA		
01.13 - Recursos Ordinários - Não vinculados	RS	50.000,00
44905200 - EQUIPAMENTOS E MATERIAL PERMANENTE		
01.13 - Recursos Ordinários - Não vinculados	RS	50.000,00
0412910202.032 - Programa de Modernização da Administração Tributária e da		
31900400 - CONTRATAÇÃO POR TEMPO DETERMINADO		
02.42 - Operações de Crédito - PMAT	RS	10.000,00
31901300 - OBRIGAÇÕES PATRONAIS		
02.42 - Operações de Crédito - PMAT	RS	1.000,00
31911300 - OBRIGAÇÕES PATRONAIS		
02.42 - Operações de Crédito - PMAT	RS	2.000,00
33903900 - OUTROS SERVIÇOS DE TERCEIROS - PESSOA JURÍDICA		
01.13 - Recursos Ordinários - Não vinculados	RS	45.000,00
37.200 - Secretaria Executiva de Finanças - SEFIN		

Documento Assinado Digitalmente por: FRANCISCO DE BARROS ALHEIROS FILHO, RONALDO ALVES DE OLIVEIRA, MARIO RICARDO SANTOS DE LIMA
Acesse em: [https://stc.tcepe.gov.br/epp/validaDoc.aspx?seam=Código do documento: add6f7ac-70fa-41ea-a861-e97c336e2aa9](https://stc.tcepe.gov.br/epp/validaDoc.aspx?seam=Código%20do%20documento%3Aadd6f7ac-70fa-41ea-a861-e97c336e2aa9)



0927170069.010 - Encargos Com INSS		
31900500 - OUTROS BENEFÍCIOS PREVIDENCIÁRIOS		
01.13 - Recursos Ordinários - Não vinculados	R\$	00,00
31901300 - OBRIGAÇÕES PATRONAIS		
01.13 - Recursos Ordinários - Não vinculados	R\$	00,00
38.100 - Secretaria Executiva de Relações Institucionais - SERI		
0412210052.034 - Direção, Supervisão e Coordenação da Política da Secretaria		
31900400 - CONTRATAÇÃO POR TEMPO DETERMINADO		
01.13 - Recursos Ordinários - Não vinculados	R\$	00,00
31911300 - OBRIGAÇÕES PATRONAIS		
01.13 - Recursos Ordinários - Não vinculados	R\$	00,00
33903900 - OUTROS SERVIÇOS DE TERCEIROS - PESSOA JURÍDICA		
01.13 - Recursos Ordinários - Não vinculados	R\$	00,00
38.200 - Secretaria Executiva de Articulação Social - SEAS		
0412270212.035 - Gestão Administrativa da Secretaria Executiva de Articulação		
31901300 - OBRIGAÇÕES PATRONAIS		
01.13 - Recursos Ordinários - Não vinculados	R\$	00,00
31911300 - OBRIGAÇÕES PATRONAIS		
01.13 - Recursos Ordinários - Não vinculados	R\$	00,00
38.300 - Secretaria Executiva de Lazer, Esportes e Juventude - SELEJ		
0412270272.038 - Gestão Administrativa da Secretaria Executiva de Lazer,		
31901300 - OBRIGAÇÕES PATRONAIS		
01.13 - Recursos Ordinários - Não vinculados	R\$	00,00
31911300 - OBRIGAÇÕES PATRONAIS		
01.13 - Recursos Ordinários - Não vinculados	R\$	00,00
2781230181.004 - Construção, Ampliação e Recuperação de Estruturas Física,		
44905100 - OBRAS E INSTALAÇÕES		
01.13 - Recursos Ordinários - Não vinculados	R\$	00,00
38.400 - Secretaria de Governo - SEGOV		
0412210052.041 - Gestão Administrativa da Secretaria de Governo - SEGOV		
31900400 - CONTRATAÇÃO POR TEMPO DETERMINADO		
01.13 - Recursos Ordinários - Não vinculados	R\$	20,00
31911300 - OBRIGAÇÕES PATRONAIS		
01.13 - Recursos Ordinários - Não vinculados	R\$	40,00
2413110052.039 - Divulgação das Atividades Governamentais		
33903900 - OUTROS SERVIÇOS DE TERCEIROS - PESSOA JURÍDICA		
01.13 - Recursos Ordinários - Não vinculados	R\$	80,00
41.100 - Fundo Municipal de Assistência Social - FMAS		
0412230162.071 - Gestão Administrativa do Fundo Municipal de Assistência		
31911300 - OBRIGAÇÕES PATRONAIS		
01.13 - Recursos Ordinários - Não vinculados	R\$	10.000,00
33903000 - MATERIAL DE CONSUMO		
01.13 - Recursos Ordinários - Não vinculados	R\$	11.000,00
33903300 - PASSAGENS E DESPESAS COM LOCOMOÇÃO		
01.13 - Recursos Ordinários - Não vinculados	R\$	10.000,00
33903900 - OUTROS SERVIÇOS DE TERCEIROS - PESSOA JURÍDICA		
01.13 - Recursos Ordinários - Não vinculados	R\$	10.000,00
44905200 - EQUIPAMENTOS E MATERIAL PERMANENTE		
01.13 - Recursos Ordinários - Não vinculados	R\$	20.000,00
0824330163.036 - Aquisição de Equipamentos e Material para o Conselho		
44905200 - EQUIPAMENTOS E MATERIAL PERMANENTE		
01.13 - Recursos Ordinários - Não vinculados	R\$	11.000,00
0824430162.073 - Serviços de Proteção Social Básica		

Documento Assinado Digitalmente por: FRANCISCO DE BARROS ALMEIDA FILHO, RONALDO ALVES DE OLIVEIRA, MARIO RICARDO SANTOS DE LIMA
Acesse Em: <https://stc.ce.gov.br/epv/validaDoc.seam> Código do documento: ad6f47ac-70fa-41eda861-e97c336e2aa9



33903000 - MATERIAL DE CONSUMO		
01.13 - Recursos Ordinários - Não vinculados	RS	
33903600 - OUTROS SERVIÇOS DE TERCEIROS - PESSOA FÍSICA		
02.52 - Transferências de Convênios - União/Assistência Social	RS	0,00
0824430162.074 - Serviços de Proteção Social Especial de Média Complexidade		
31900400 - CONTRATAÇÃO POR TEMPO DETERMINADO		
02.16 - Recursos Transferidos pelo FNAS	RS	0,00
33903000 - MATERIAL DE CONSUMO		
01.13 - Recursos Ordinários - Não vinculados	RS	0,00
02.16 - Recursos Transferidos pelo FNAS	RS	0,00
33903900 - OUTROS SERVIÇOS DE TERCEIROS - PESSOA JURÍDICA		
02.16 - Recursos Transferidos pelo FNAS	RS	0,00
44905200 - EQUIPAMENTOS E MATERIAL PERMANENTE		
02.16 - Recursos Transferidos pelo FNAS	RS	0,00
0824430162.076 - Apoio à Organização e Gestão do SUAS		
33903000 - MATERIAL DE CONSUMO		
01.13 - Recursos Ordinários - Não vinculados	RS	0,00
02.16 - Recursos Transferidos pelo FNAS	RS	0,00
33903900 - OUTROS SERVIÇOS DE TERCEIROS - PESSOA JURÍDICA		
02.16 - Recursos Transferidos pelo FNAS	RS	0,00
0824430162.077 - Apoio à Organização e Gestão do Programa Bolsa Família e do		
33901400 - DIÁRIAS - CIVIL		
01.13 - Recursos Ordinários - Não vinculados	RS	0,00
33903300 - PASSAGENS E DESPESAS COM LOCOMOÇÃO		
01.13 - Recursos Ordinários - Não vinculados	RS	0,00
33903900 - OUTROS SERVIÇOS DE TERCEIROS - PESSOA JURÍDICA		
02.16 - Recursos Transferidos pelo FNAS	RS	0,00
0824430162.078 - Fortalecimento do Controle Social		
31900400 - CONTRATAÇÃO POR TEMPO DETERMINADO		
02.16 - Recursos Transferidos pelo FNAS	RS	20,00
33903900 - OUTROS SERVIÇOS DE TERCEIROS - PESSOA JURÍDICA		
02.16 - Recursos Transferidos pelo FNAS	RS	10,00
0824430162.079 - Apoio aos Programas e Projetos		
31900400 - CONTRATAÇÃO POR TEMPO DETERMINADO		
01.13 - Recursos Ordinários - Não vinculados	RS	10,00
02.16 - Recursos Transferidos pelo FNAS	RS	18,00
33903600 - OUTROS SERVIÇOS DE TERCEIROS - PESSOA FÍSICA		
01.13 - Recursos Ordinários - Não vinculados	RS	20,00
33903900 - OUTROS SERVIÇOS DE TERCEIROS - PESSOA JURÍDICA		
02.16 - Recursos Transferidos pelo FNAS	RS	15,00
0824430162.080 - Apoio a Gestão do Programa Criança Feliz		
31900400 - CONTRATAÇÃO POR TEMPO DETERMINADO		
01.13 - Recursos Ordinários - Não vinculados	RS	10,00
02.16 - Recursos Transferidos pelo FNAS	RS	30,00
33903000 - MATERIAL DE CONSUMO		
01.13 - Recursos Ordinários - Não vinculados	RS	10,00
33903600 - OUTROS SERVIÇOS DE TERCEIROS - PESSOA FÍSICA		
01.13 - Recursos Ordinários - Não vinculados	RS	10,00
33903900 - OUTROS SERVIÇOS DE TERCEIROS - PESSOA JURÍDICA		
01.13 - Recursos Ordinários - Não vinculados	RS	10,00
44905200 - EQUIPAMENTOS E MATERIAL PERMANENTE		
02.16 - Recursos Transferidos pelo FNAS	RS	5,00
0824430163.001 - Implantação do CRAS itinerante do Município de Igarassu.		

Documento Assinado Digitalmente por: FRANCISCO DE BARROS ALMEIDA FILHO, RONALDO ALVES DE OLIVEIRA, MARIO RICARDO SANTOS DE LIMA
Acesse em: <https://efccce.ce.pe.gov.br/epp/validaDocumento.aspx?CodigoDocumento=ad6f7ac-70fa-41ea-9861-e97c336e2aa9>



44905100 - OBRAS E INSTALAÇÕES		
01.13 - Recursos Ordinários - Não vinculados	RS	
41.200 - Secretaria Executiva de Desenvolvimento Social e Habitação - SEDESH		
0824430132.083 - Promover Ações de Cidadania as Comunidades Carentes		
33903200 - MATERIAL DE DISTRIBUIÇÃO GRATUITA		
01.13 - Recursos Ordinários - Não vinculados	RS	
33903600 - OUTROS SERVIÇOS DE TERCEIROS - PESSOA FÍSICA		
01.13 - Recursos Ordinários - Não vinculados	RS	
33903900 - OUTROS SERVIÇOS DE TERCEIROS - PESSOA JURÍDICA		
01.13 - Recursos Ordinários - Não vinculados	RS	
33904800 - OUTROS AUXÍLIOS FINANCEIROS A PESSOA FÍSICA		
01.13 - Recursos Ordinários - Não vinculados	RS	
0824430132.087 - Promoção e Incentivo as Atividades de Assistência Social		
33903000 - MATERIAL DE CONSUMO		
02.52 - Transferências de Convênios - União/Assistência Social	RS	
33903600 - OUTROS SERVIÇOS DE TERCEIROS - PESSOA FÍSICA		
01.13 - Recursos Ordinários - Não vinculados	RS	
44905100 - OBRAS E INSTALAÇÕES		
02.52 - Transferências de Convênios - União/Assistência Social	RS	
1624430152.082 - Distribuição de Material para Construção de Casas Populares		
33903000 - MATERIAL DE CONSUMO		
01.13 - Recursos Ordinários - Não vinculados	RS	
33903600 - OUTROS SERVIÇOS DE TERCEIROS - PESSOA FÍSICA		
01.13 - Recursos Ordinários - Não vinculados	RS	
33903900 - OUTROS SERVIÇOS DE TERCEIROS - PESSOA JURÍDICA		
01.13 - Recursos Ordinários - Não vinculados	RS	
41.300 - Secretaria Executiva de Defesa Cidadã - SEDEC		
0309110532.090 - Manutenção das Atividades da Secretaria Executiva da Defesa		
31901300 - OBRIGAÇÕES PATRONAIS		
01.13 - Recursos Ordinários - Não vinculados	RS	17.000,00
1418230132.088 - Apoio as Ações da Defesa Civil de Igarassu		
33903600 - OUTROS SERVIÇOS DE TERCEIROS - PESSOA FÍSICA		
01.13 - Recursos Ordinários - Não vinculados	RS	5.000,00
41.400 - Secretaria Executiva da Mulher e Políticas Afirmativas - SEMUPA		
0824410522.092 - Manutenção da Secretaria Executiva da Mulher e Políticas		
31901300 - OBRIGAÇÕES PATRONAIS		
01.13 - Recursos Ordinários - Não vinculados	RS	10.000,00
41.600 - Secretaria Executiva de Educação Profissional, Trabalho e Empreendedorismo-SEEPT		
0812810502.096 - Gestão Administrativa da Secretaria Executiva de Educação		
33901400 - DIÁRIAS - CIVIL		
01.13 - Recursos Ordinários - Não vinculados	RS	9.000,00
42.100 - Secretaria Executiva de Comunicação - SECOM		
0412270242.098 - Gestão Administrativa da Secretaria Executiva de Comunicação		
31911300 - OBRIGAÇÕES PATRONAIS		
01.13 - Recursos Ordinários - Não vinculados	RS	40.000,00
44.100 - Secretaria Executiva de Turismo - SETUR		
0412270132.099 - Gestão Administrativa da Secretaria Executiva de Turismo		
31911300 - OBRIGAÇÕES PATRONAIS		
01.13 - Recursos Ordinários - Não vinculados	RS	35.000,00
44905200 - EQUIPAMENTOS E MATERIAL PERMANENTE		
01.13 - Recursos Ordinários - Não vinculados	RS	5.000,00
44.200 - Secretaria Executiva de Patrimônio Histórico - SEPAH		
0412270282.100 - Gestão Administrativa da Secretaria Executiva de Patrimônio		

Documento Assinado Digitalmente por: FRANCISCO DE BARROS ALMEIROS FILHO, RONALDO ALVES DE OLIVEIRA, MARIO RICARDO SANTOS DE LIMA
Acesse em: <https://eetecce.pe.gov.br/ppa/validaDoc.seam> Código do documento: ad6f47ac-70fa-41ea-a861-e97c336e2aa9



31900400 - CONTRATAÇÃO POR TEMPO DETERMINADO		
01.13 - Recursos Ordinários - Não vinculados	R\$	
31901100 - VENCIMENTOS E VANTAGENS FIXAS - PESSOAL CIVIL		
01.13 - Recursos Ordinários - Não vinculados	R\$	10.000,00
31911300 - OBRIGAÇÕES PATRONAIS		
01.13 - Recursos Ordinários - Não vinculados	R\$	0,00
45.100 - Secretaria Executiva de Meio Ambiente e Biodiversidade - SEMAB		
1854230272.107 - Campanha Educativa e Conservação Ambiental		
33903600 - OUTROS SERVIÇOS DE TERCEIROS - PESSOA FÍSICA		
01.13 - Recursos Ordinários - Não vinculados	R\$	0,00
48.200 - Secretaria Executiva de Agricultura e Pesca - SEAGPE		
0412270252.115 - Gestão Administrativa da Secretaria Executiva de Agricultura		
31911300 - OBRIGAÇÕES PATRONAIS		
01.13 - Recursos Ordinários - Não vinculados	R\$	0,00
2060630202.116 - Parceria Técnica Rural e de Pesca		
33903000 - MATERIAL DE CONSUMO		
02.48 - Transferências de Convênios - União/Pesca e Aquicultura	R\$	0,00
49.100 - Secretaria Executiva de Manutenção e Logística - SEMLOG		
1512270232.118 - Manutenção da Frota de Veículos da PMI		
33903000 - MATERIAL DE CONSUMO		
01.13 - Recursos Ordinários - Não vinculados	R\$	10.000,00
44905200 - EQUIPAMENTOS E MATERIAL PERMANENTE		
01.13 - Recursos Ordinários - Não vinculados	R\$	0,00
49.200 - Secretaria Executiva de Gestão Administrativa e Obras - SEGAO		
1545130123.029 - Pavimentação e Drenagem da Rua Manoel Valdevino da Paz,		
44905100 - OBRAS E INSTALAÇÕES		
01.13 - Recursos Ordinários - Não vinculados	R\$	10.000,00
1745230121.015 - Manutenção do Centro de Seletividade de Resíduo Sólido		
33903900 - OUTROS SERVIÇOS DE TERCEIROS - PESSOA JURÍDICA		
01.13 - Recursos Ordinários - Não vinculados	R\$	7.000,00
44905100 - OBRAS E INSTALAÇÕES		
02.58 - Transferências de Convênios - União/Infra-Estutura Urbana	R\$	31.000,00
02.68 - Transferências de Convênios - Estado/Infra-Estutura Urbana	R\$	7.000,00
44905200 - EQUIPAMENTOS E MATERIAL PERMANENTE		
02.58 - Transferências de Convênios - União/Infra-Estutura Urbana	R\$	10.000,00

Documento Assinado Digitalmente por: FRANCISCO DE BARROS ALHEIROS FILHO, RONALDO ALVES DE OLIVEIRA, MARIO RICARDO SANTOS DE LIMA
Acesse em: <https://stc.tce.pe.gov.br/epp/validarDocumento.aspx?codigo=documento:af0f47ac-79fa-41ea-a861-e97e336e2aa9>

50.100 - Gabinete do Vice-Prefeito - GABVPREF

0412270022.122 - Gestão Administrativa do Gabinete do Vice-Prefeito(a)

31911300 - OBRIGAÇÕES PATRONAIS

01.13 - Recursos Ordinários - Não vinculados

RS

44905200 - EQUIPAMENTOS E MATERIAL PERMANENTE

01.13 - Recursos Ordinários - Não vinculados

RS

78.100 - Agência de Desenvolvimento do Município de Igarassu - ADESIGA

0412270292.145 - Gestão Administrativa da Agência de Desenvolvimento De

31900400 - CONTRATAÇÃO POR TEMPO DETERMINADO

01.13 - Recursos Ordinários - Não vinculados

RS

Total RS

3.214.455,53

Art. 3º - Este decreto entrará em vigor na data de sua publicação.

Art. 4º - Revogam-se as disposições em contrário.

Igarassu, em 25/05/2018

~~MARIO RICARDO SANTOS DE LIMA~~
PREFEITO



Documento Assinado Digitalmente por FRANCISCO DE BARROS ALHEIROS FILHO, RONALDO ALVES DE OLIVEIRA, MARIO RICARDO SANTOS DE LIMA
Acesso em: <https://ctce.tce.pe.gov.br/epd/validaDoc.seam> Código do documento: add6f7ac-70fa-41ea-a861-e97c336e2aa9



IGARASSU
PREFEITURA MUNICIPAL

Prefeitura Municipal de Igarassu

DECRETO Nº 31/2018

EMENTA - Dispõe sobre abertura de crédito adicional suplementar e de outras

O Prefeito do município de Igarassu no uso de suas atribuições e tendo em vista o que dispõe a Lei nº 3051/2017, e Art. 4º, inciso III da Lei Federal nº 4.320 de 17/03/64,

DECRETA:

Art. 1º - Fica aberto um crédito adicional suplementar no valor de R\$ 263.525,00 (Duzentos e Sessenta e Tres Mil, Quinhentos e Vinte e Cinco Reais), destinado a dotação orçamentária abaixo discriminada:

40.100 - Secretaria da Educação - SEED

1236340072.068 - Programa Projovem Urbano		
33901400 - DIÁRIAS - CIVIL		
02.25 - Outras Transferências do FNDE	R\$	900,00
1236540022.057 - Manutenção das Ações do Ensino Infantil - Creche		
33903000 - MATERIAL DE CONSUMO		
01.06 - Recursos do FUNDEB - Outras Despesas da Educação Básica	R\$	900,00
1236840082.047 - Manutenção da Biblioteca Municipal		
33903900 - OUTROS SERVIÇOS DE TERCEIROS - PESSOA JURÍDICA		
01.13 - Recursos Ordinários - Não vinculados	R\$	288,00
1236840082.048 - Gestão Administrativa da Secretaria de Educação		
33903000 - MATERIAL DE CONSUMO		
01.13 - Recursos Ordinários - Não vinculados	R\$	237,00
33903900 - OUTROS SERVIÇOS DE TERCEIROS - PESSOA JURÍDICA		
01.13 - Recursos Ordinários - Não vinculados	R\$	900,00
Total	R\$	263.525,00

Art. 2º - O crédito de que se trata o artigo anterior correrá por conta da anulação das dotações discriminadas abaixo:

40.100 - Secretaria da Educação - SEED

1236340072.068 - Programa Projovem Urbano		
33903900 - OUTROS SERVIÇOS DE TERCEIROS - PESSOA JURÍDICA		
02.25 - Outras Transferências do FNDE	R\$	900,00
1236540092.065 - Transporte Escolar dos Alunos - Ensino Infantil		
33903900 - OUTROS SERVIÇOS DE TERCEIROS - PESSOA JURÍDICA		
01.17 - Impostos e Transferências Educação - MDE	R\$	2.288,00
1236540102.061 - Alimentação Escolar - Creche		
33903000 - MATERIAL DE CONSUMO		
01.13 - Recursos Ordinários - Não vinculados	R\$	190.000,00
1236640032.070 - Manutenção das Ações do Ensino de Jovens e Adultos		
33903000 - MATERIAL DE CONSUMO		
01.17 - Impostos e Transferências Educação - MDE	R\$	6.000,00
33903900 - OUTROS SERVIÇOS DE TERCEIROS - PESSOA JURÍDICA		
01.17 - Impostos e Transferências Educação - MDE	R\$	45.000,00
1236840082.044 - Fardamento Para Alunos da Rede Municipal de Ensino		
33903900 - OUTROS SERVIÇOS DE TERCEIROS - PESSOA JURÍDICA		



Documento Assinado Digitalmente por FRANCISCO DE BARROS ALHEIROS FILHO, RONALDO ALVES DE OLIVEIRA, MARCO RICARDO SANTOS DE LIMA
Acesse em: http://stece.tce.pe.gov.br/ep/validaDoc.seam?Codigo_documento=ad6f7ac-70fa-41ea-a861-e97c336e2a49



Documento Assinado Digitalmente por: FRANCISCO DE BARROS ALHEIROS FILHO, RONALDO ALVES DE OLIVEIRA, MARIO RICARDO SANTOS DE LIMA
 Acesse em: <https://gce.ce.te.gov.br/epv/validaDoc.seam> Código do documento: add6f47ac-70fa-41ea-a861-e97c336e2aa9

01.13 - Recursos Ordinários - Não vinculados	R\$
1236840082.047 - Manutenção da Biblioteca Municipal	
33903000 - MATERIAL DE CONSUMO	
01.13 - Recursos Ordinários - Não vinculados	R\$
1236840082.048 - Gestão Administrativa da Secretaria de Educação	
33901400 - DIÁRIAS - CIVIL	
01.13 - Recursos Ordinários - Não vinculados	R\$
Total	R\$

00,00
 37,00
 255,00

Art. 3º - Este decreto entrará em vigor na data de sua publicação.

Art. 4º - Revogam-se as disposições em contrário.

Igarassu, em 25/05/2018

~~MÁRIO RICARDO SANTOS DE LIMA~~
 PREFEITO



Prefeitura Municipal de Igarassu

DECRETO Nº 32/2018

EMENTA - Dispõe sobre abertura de crédito adicional suplementar e de outras

O Prefeito do município de Igarassu no uso de suas atribuições e tendo em vista o que dispõe a Lei nº 3051/2017, e Art. 43, inciso III da Lei Federal nº 4.320 de 17/03/64.

DECRETA:

Art. 1º - Fica aberto um crédito adicional suplementar no valor de R\$ 890.000,00 (Oitocentos e Noventa Mil Reais), destinada a dotação orçamentária abaixo discriminada:

37.200 - Secretaria Executiva de Finanças - SEFIN

0412270062.033 - Gestão Administrativa da Secretaria Executiva de Finanças

33903900 - OUTROS SERVIÇOS DE TERCEIROS - PESSOA JURÍDICA

01.33 - Recursos da Contribuição da Iluminação Pública

	RS	890.000,00
Total	RS	890.000,00

Art. 2º - O crédito de que se trata o artigo anterior correrá por conta da anulação das dotações discriminadas abaixo:

Excesso de Arrecadação

	RS	890.000,00
Total	RS	890.000,00

Art. 3º - Este decreto entrará em vigor na data de sua publicação.

Art. 4º - Revogam-se as disposições em contrário.

Igarassu, em 05/06/2018

MÁRIO RICARDO SANTOS DE LIMA
PREFEITO

Documento Assinado Digitalmente por: ERANCISCO DE BARROS ALHEIROS FILHO, RONALDO ALVES DE OLIVEIRA, MARIO RICARDO SANTOS DE LIMA
Acesse em: https://ctce.tce.pe.gov.br/ep/validaDoc.seam?Codigo_documento=ad7ac-70fa-41ea-a861-e97c336e289



Prefeitura Municipal de Igarassu

DECRETO Nº 33/2018

EMENTA - Dispõe sobre abertura de crédito adicional suplementar e de outras

O Prefeito do município de Igarassu no uso de suas atribuições e tendo em vista o que dispõe a Lei nº 3051/2017, e Art. 43, inciso III da Lei Federal nº 4.320 de 17/03/64,

DECRETA:

Art. 1º - Fica aberto um crédito adicional suplementar no valor de R\$ 686.736,00 (Seiscentos e Oitenta e Seis Mil, Setecentos e Trinta e Seis Reais), destinado a dotação orçamentária abaixo discriminada:

40.100 - Secretaria da Educação - SEED

1236140092.067 - Transporte Escolar dos Alunos - Ensino Fundamental

44905200 - EQUIPAMENTOS E MATERIAL PERMANENTE

02.25 - Outras Transferências do FNDE

	R\$	686.736,00
Total	R\$	686.736,00

Art. 2º - O crédito de que se trata o artigo anterior correrá por conta da anulação das dotações discriminadas abaixo:

Excesso de Arrecadação

	R\$	686.736,00
Total	R\$	686.736,00

Art. 3º - Este decreto entrará em vigor na data de sua publicação.

Art. 4º - Revogam-se as disposições em contrário.

Igarassu, em 13/06/2018

MÁRIO RICARDO SANTOS DE LIMA
PREFEITO

Documento Assinado Digitalmente por: FRANCISCO DE BARROS ALHEIROS FILHO, RONALDO ALVES DE OLIVEIRA, MARIO RICARDO SANTOS DE LIMA
Acesse em: <https://ste.cce.pe.gov.br/ep/validador/validador.jspx?codigo=17ac-70fa-41ea-a861-e97c336e2399>



Prefeitura Municipal de Igarassu

DECRETO Nº 34/2018

EMENTA - Dispõe sobre abertura de crédito adicional suplementar e de outras

O Prefeito do município de Igarassu no uso de suas atribuições e tendo em vista o que dispõe a Lei nº 3051/2017, e Art. 43 inciso III da Lei Federal nº 4.320 de 17/03/64.

DECRETA:

Art. 1º - Fica aberto um crédito adicional suplementar no valor de R\$ 147.615,00 (Cento e Quarenta e Sete Mil, Seiscentos Quinze Reais), destinado a dotação orçamentária abaixo discriminada:

40.100 - Secretaria da Educação - SEED

1236340072.068 - Programa Projovem Urbano			
33903300 - PASSAGENS E DESPESAS COM LOCOMOÇÃO			
02.25 - Outras Transferências do FNDE	RS		10,00
1236840082.044 - Fardamento Para Alunos da Rede Municipal de Ensino			
33903000 - MATERIAL DE CONSUMO			
01.13 - Recursos Ordinários - Não vinculados	RS	137,50	137,50
1236840082.047 - Manutenção da Biblioteca Municipal			
33903900 - OUTROS SERVIÇOS DE TERCEIROS - PESSOA JURÍDICA			
01.13 - Recursos Ordinários - Não vinculados	RS		10,00
1236840082.048 - Gestão Administrativa da Secretaria de Educação			
44905200 - EQUIPAMENTOS E MATERIAL PERMANENTE			
01.13 - Recursos Ordinários - Não vinculados	RS		10,00
Total	RS		147.615,00

Art. 2º - O crédito de que se trata o artigo anterior correrá por conta da anulação das dotações discriminadas abaixo:

Documento Assinado Digitalmente por: FRANCISCO DE BARROS ALHEIROS FILHO, RONALDO ALVES DE OLIVEIRA e MARIO RICARDO SANTOS DE LIMA
Acesse em: <https://ctce.tce.pe.gov.br/ep/validaDoc.seam> Código do documento: add6f7ac-7098-41ea-a861-e97c336e2aa9



Documento Assinado Digitalmente por: **FRANCISCO DE BARROS ALHEIROS FILHO, RONALDO ALVES DE OLIVEIRA, MARIO RICARDO SANTOS DE LIMA**
 Acesso em: <https://stc.cce.pe.gov.br/ep/validarDoc.seam> Código do documento: **add6f7ac-70fa-41ea-a861-e97c336e2aa9**

1.100 - Secretaria da Educação - SEED

1236140002.069 - Manutenção das Ações do Ensino Fundamental

33903000 - MATERIAL DE CONSUMO

01.17 - Impostos e Transferências Educação - MDE

R\$

33903600 - OUTROS SERVIÇOS DE TERCEIROS - PESSOA FÍSICA

01.17 - Impostos e Transferências Educação - MDE

R\$

1236340072.068 - Programa Projovem Urbano

33903600 - OUTROS SERVIÇOS DE TERCEIROS - PESSOA FÍSICA

02.25 - Outras Transferências do FNDE

R\$

1236640032.070 - Manutenção das Ações do Ensino de Jovens e Adultos

33903600 - OUTROS SERVIÇOS DE TERCEIROS - PESSOA FÍSICA

01.17 - Impostos e Transferências Educação - MDE

R\$

Total R\$

Art. 3º - Este decreto entrará em vigor na data de sua publicação.

Art. 4º - Revogam-se as disposições em contrário.

Igarassu, em 13/06/2018

MÁRIO RICARDO SANTOS DE LIMA
PREFEITO



IGARASSU
PREFEITURA MUNICIPAL

Prefeitura Municipal de Igarassu

DECRETO Nº 35/2018

EMENTA - Dispõe sobre abertura de crédito adicional suplementar e de outras

O Prefeito do município de Igarassu no uso de suas atribuições e tendo em vista o que dispõe a Lei nº 3051/2017, e Art. 43, inciso III da Lei Federal nº 4.320 de 17/03/64.

DECRETA:

Art. 1º - Fica aberto um crédito adicional suplementar no valor de R\$ 3.540.693,22 (Tres Milhões, Quinhentos e Quarenta e Seiscentos e Noventa e Tres Reais e Vinte e Dois Centavos), destinado a dotação

30.100 - Gabinete do Prefeito - GAPREF

0412270022.006 - Gestão Administrativa do Gabinete do Prefeito

31901100 - VENCIMENTOS E VANTAGENS FIXAS - PESSOAL CIVIL

01.13 - Recursos Ordinários - Não vinculados

R\$ 1.000.000,00

36.100 - Secretaria Executiva de Planejamento Orçamentário e Tecnologia - SEPORT

0412270112.016 - Gestão Administrativa da Secretaria Executiva de

31909600 - RESSARCIMENTO DE DESPESAS DE PESSOAL REQUISITADO

01.13 - Recursos Ordinários - Não vinculados

R\$ 1.000.000,00

36.200 - Secretaria Executiva de Gestão de Pessoas - SEGESP

0412270042.021 - Gestão Administrativa da Secretaria de Executiva de Gestão

31901100 - VENCIMENTOS E VANTAGENS FIXAS - PESSOAL CIVIL

01.13 - Recursos Ordinários - Não vinculados

R\$ 1.000.000,00

37.200 - Secretaria Executiva de Finanças - SEFIN

0412270062.033 - Gestão Administrativa da Secretaria Executiva de Finanças

31911300 - OBRIGAÇÕES PATRONAIS

01.13 - Recursos Ordinários - Não vinculados

R\$ 500.000,00

33909300 - INDENIZAÇÕES E RESTITUIÇÕES

01.13 - Recursos Ordinários - Não vinculados

R\$ 200.000,00

46907100 - PRINCIPAL DA DÍVIDA CONTRATUAL RESGATADO

01.13 - Recursos Ordinários - Não vinculados

R\$ 1.080.693,22

38.200 - Secretaria Executiva de Articulação Social - SEAS

0412270212.035 - Gestão Administrativa da Secretaria Executiva de Articulação

31901100 - VENCIMENTOS E VANTAGENS FIXAS - PESSOAL CIVIL

01.13 - Recursos Ordinários - Não vinculados

R\$ 70.000,00

38.300 - Secretaria Executiva de Lazer, Esportes e Juventude - SELEJ

0412270272.038 - Gestão Administrativa da Secretaria Executiva de Lazer

31901100 - VENCIMENTOS E VANTAGENS FIXAS - PESSOAL CIVIL

01.13 - Recursos Ordinários - Não vinculados

R\$ 15.000,00

44905200 - EQUIPAMENTOS E MATERIAL PERMANENTE

01.13 - Recursos Ordinários - Não vinculados

R\$ 13.000,00

1339230292.036 - Promoções de Eventos

33903900 - OUTROS SERVIÇOS DE TERCEIROS - PESSOA JURÍDICA

01.13 - Recursos Ordinários - Não vinculados

R\$ 1.186.000,00

41.100 - Fundo Municipal de Assistência Social - FMAS

0412230162.071 - Gestão Administrativa do Fundo Municipal de Assistência

31901100 - VENCIMENTOS E VANTAGENS FIXAS - PESSOAL CIVIL



Documento Assinado Digitalmente por: FRANCISCO DE BARROS ALHEIROS FILHO, RONALDO ALVES DE OLIVEIRA, MARIO RICARDO SANTOS DE LIMA
Acesse em: <https://stc.ce.pb.gov.br/ep/validaDoc.seca> Código do documento: ad6f47ac-70fa-41ea-a861-e97c336e7aa9



Documento Assinado Digitalmente por: FRANCISCO DE BARRROS ALHEIROS FEHO, RONALDO ALVES DE OLIVEIRA, MARIO RICARDO SANTOS DE LIMA
Acesse em: <https://stc.ce.gov.br/epi/validarDocumento.aspx?CodigoDoDocumento=ad6f77ac-708a-41ea-a861-e97c336e2aa9>

01.13 - Recursos Ordinários - Não vinculados	RS	
31901300 - OBRIGAÇÕES PATRONAIS		
01.13 - Recursos Ordinários - Não vinculados	RS	
0824430162.073 - Serviços de Proteção Social Básica		
44905200 - EQUIPAMENTOS E MATERIAL PERMANENTE		
01.13 - Recursos Ordinários - Não vinculados	RS	9.000,00
02.52 - Transferências de Convênios - União/Assistência Social	RS	7.000,00
0824430162.076 - Apoio à Organização e Gestão do SUAS		
33903300 - PASSAGENS E DESPESAS COM LOCOMOÇÃO		
02.16 - Recursos Transferidos pelo FNAS	RS	2.000,00
33903600 - OUTROS SERVIÇOS DE TERCEIROS - PESSOA FÍSICA		
02.16 - Recursos Transferidos pelo FNAS	RS	5.000,00
0824430162.077 - Apoio à Organização e Gestão do Programa Bolsa Família e do		
31900400 - CONTRATAÇÃO POR TEMPO DETERMINADO		
02.16 - Recursos Transferidos pelo FNAS	RS	25.000,00
44905200 - EQUIPAMENTOS E MATERIAL PERMANENTE		
01.13 - Recursos Ordinários - Não vinculados	RS	0,00
02.16 - Recursos Transferidos pelo FNAS	RS	0,00
41.200 - Secretaria Executiva de Desenvolvimento Social e Habitação - SEDESH		
0412270102.086 - Gestão Administrativa da Sec. Executiva de Desenvolvimento Social e Habitação		
33903900 - OUTROS SERVIÇOS DE TERCEIROS - PESSOA JURÍDICA		
01.13 - Recursos Ordinários - Não vinculados	RS	0,00
44905200 - EQUIPAMENTOS E MATERIAL PERMANENTE		
01.13 - Recursos Ordinários - Não vinculados	RS	0,00
1424330142.084 - Apoio Ao Conselho Tutelar		
33903900 - OUTROS SERVIÇOS DE TERCEIROS - PESSOA JURÍDICA		
01.13 - Recursos Ordinários - Não vinculados	RS	0,00
41.300 - Secretaria Executiva de Defesa Cidadã - SEDEC		
0309110532.090 - Manutenção das Atividades da Secretaria Executiva da Defesa		
31901100 - VENCIMENTOS E VANTAGENS FIXAS - PESSOAL CIVIL		
01.13 - Recursos Ordinários - Não vinculados	RS	300.000,00
41.400 - Secretaria Executiva da Mulher e Políticas Afirmativas - SEMUPA		
0824410522.092 - Manutenção da Secretaria Executiva da Mulher e Políticas		
31900400 - CONTRATAÇÃO POR TEMPO DETERMINADO		
01.13 - Recursos Ordinários - Não vinculados	RS	20.000,00
33903900 - OUTROS SERVIÇOS DE TERCEIROS - PESSOA JURÍDICA		
01.13 - Recursos Ordinários - Não vinculados	RS	6.000,00
41.600 - Secretaria Executiva de Educação Profissional, Trabalho e Empreendedorismo-SEEPT		
0812810502.096 - Gestão Administrativa da Secretaria Executiva de Educação		
33903900 - OUTROS SERVIÇOS DE TERCEIROS - PESSOA JURÍDICA		
01.13 - Recursos Ordinários - Não vinculados	RS	15.000,00
33904800 - OUTROS AUXÍLIOS FINANCEIROS A PESSOA FÍSICA		
01.13 - Recursos Ordinários - Não vinculados	RS	2.800,00
44.100 - Secretaria Executiva de Turismo - SETUR		
0412270132.099 - Gestão Administrativa da Secretaria Executiva de Turismo		
33901400 - DIÁRIAS - CIVIL		
01.13 - Recursos Ordinários - Não vinculados	RS	5.000,00
33903900 - OUTROS SERVIÇOS DE TERCEIROS - PESSOA JURÍDICA		
01.13 - Recursos Ordinários - Não vinculados	RS	380.000,00
44.300 - Secretaria Executiva de Cultura - SECULT		
0412270132.105 - Manutenção das Atividades da Secretaria Executiva de Cultura		
31911300 - OBRIGAÇÕES PATRONAIS		
01.13 - Recursos Ordinários - Não vinculados	RS	5.000,00



Documento Assinado Digitalmente por: FRANCISCO DE BARROS ALHEIROS FILHO, RONALDO ALVES DE OLIVEIRA, MARIO RICARDO SANTOS DE LIMA
 Acesse em: https://stc.ce.pe.gov.br/epp/validaDoc.seam?codigo_documento=ad647ac-70fa-41ea-a861-e97633662aa9

45.100 - Secretaria Executiva de Meio Ambiente e Biodiversidade - SEMAB

0412270222.109 - Gestão Administrativa da Secretaria Executiva de Meio

33909200 - DESPESAS DE EXERCÍCIOS ANTERIORES

01.13 - Recursos Ordinários - Não vinculados

R\$

100,00

1854230272.107 - Campanha Educativa e Conservação Ambiental

33903900 - OUTROS SERVIÇOS DE TERCEIROS - PESSOA JURÍDICA

01.13 - Recursos Ordinários - Não vinculados

R\$

100,00

48.100 - Secretaria Executiva de Comércio e Serviços - SECOMS

0412230222.111 - Gestão Administrativa da Secretaria Executiva de Comércio e

33903600 - OUTROS SERVIÇOS DE TERCEIROS - PESSOA FÍSICA

01.13 - Recursos Ordinários - Não vinculados

R\$

100,00

49.100 - Secretaria Executiva de Manutenção e Logística - SEMLOG

0412270092.119 - Gestão Administrativa da Secretaria Executiva de Manutenção

33903000 - MATERIAL DE CONSUMO

01.13 - Recursos Ordinários - Não vinculados

R\$

700,00

1512270232.118 - Manutenção da Frota de Veículos da PM

33903900 - OUTROS SERVIÇOS DE TERCEIROS - PESSOA JURÍDICA

01.13 - Recursos Ordinários - Não vinculados

R\$

350,00

49.200 - Secretaria Executiva de Gestão Administrativa e Obras - SEGAO

0412270092.120 - Manutenção das Atividades da Secretaria Executiva de Gestão

31900400 - CONTRATAÇÃO POR TEMPO DETERMINADO

01.13 - Recursos Ordinários - Não vinculados

R\$

100,00

1545130121.011 - Melhorias de Infra-estrutura Urbana e Rural

33903000 - MATERIAL DE CONSUMO

01.13 - Recursos Ordinários - Não vinculados

R\$

100,00

1545130121.014 - Ações de Pavimentação, Drenagem, Morros e Encostas

44905100 - OBRAS E INSTALAÇÕES

01.13 - Recursos Ordinários - Não vinculados

R\$

100,00

Total R\$

3.500,00

Art. 2º - O crédito de que se trata o artigo anterior correrá por conta da anulação das dotações discriminadas abaixo:

32.100 - Procuradoria-Geral do Município de Igarassu - PGMig

0206170039.005 - Encargos Com Precatório Judiciais

31909100 - SENTENÇAS JUDICIAIS

01.13 - Recursos Ordinários - Não vinculados

R\$

100,00

36.100 - Secretaria Executiva de Planejamento Orçamentário e Tecnologia - SEPORT

0412110302.019 - Sistema Integrado de Planejamento

33903000 - MATERIAL DE CONSUMO

02.66 - Transferências de Convênios - Estado/Sistema Integrado de Planejamento

R\$

50,00

0412670322.017 - Gestão Administrativo da Diretoria da Tecnologia Da

44905200 - EQUIPAMENTOS E MATERIAL PERMANENTE

01.13 - Recursos Ordinários - Não vinculados

R\$

5.000,00

36.200 - Secretaria Executiva de Gestão de Pessoas - SEGESP

0427170049.009 - Encargos Gerais do Município

33903900 - OUTROS SERVIÇOS DE TERCEIROS - PESSOA JURÍDICA

01.13 - Recursos Ordinários - Não vinculados

R\$

66.000,00

37.100 - Secretaria Executiva da Receita - SEREC

0412110202.026 - Manutenção do Cadastro Mobiliário

33903900 - OUTROS SERVIÇOS DE TERCEIROS - PESSOA JURÍDICA

01.13 - Recursos Ordinários - Não vinculados

R\$

20.000,00

0412310202.027 - Apoiar e Agilizar as Ações de Arrecadação de Tributos

44905200 - EQUIPAMENTOS E MATERIAL PERMANENTE



Documento Assinado Digitalmente por: FRANCISCO DE BARRROS ALHEIROS FILHO, RONALDO ALVES DE OLIVEIRA, MARIO RICARDO SANTOS DE LIMA
 Acesse em: <https://atce.ce.gov.br/epp/validaDoc.seam> Código do documento: ad0147ac-70fa-41ea-a861-e97c336e2aa9

01.13 - Recursos Ordinários - Não vinculados	R\$	
37.200 - Secretaria Executiva de Finanças - SEFIN		
0412270062.033 - Gestão Administrativa da Secretaria Executiva de Finanças		
31901100 - VENCIMENTOS E VANTAGENS FIXAS - PESSOAL CIVIL		
01.13 - Recursos Ordinários - Não vinculados	R\$	10.000,00
33903900 - OUTROS SERVIÇOS DE TERCEIROS - PESSOA JURIDICA		
01.13 - Recursos Ordinários - Não vinculados	R\$	93.220,00
01.33 - Recursos da Contribuição da Iluminação Pública	R\$	100,00
0927170069.010 - Encargos Com INSS		
31901300 - OBRIGAÇÕES PATRONAIS		
01.13 - Recursos Ordinários - Não vinculados	R\$	100,00
32902100 - JUROS SOBRE A DÍVIDA POR CONTRATO		
01.13 - Recursos Ordinários - Não vinculados	R\$	100,00
38.300 - Secretaria Executiva de Lazer, Esportes e Juventude - SELEJ		
0412270272.038 - Gestão Administrativa da Secretaria Executiva de Lazer		
33903900 - OUTROS SERVIÇOS DE TERCEIROS - PESSOA JURIDICA		
01.13 - Recursos Ordinários - Não vinculados	R\$	100,00
1339230292.036 - Promoções de Eventos		
33903200 - MATERIAL DE DISTRIBUIÇÃO GRATUITA		
01.13 - Recursos Ordinários - Não vinculados	R\$	100,00
33903600 - OUTROS SERVIÇOS DE TERCEIROS - PESSOA JURIDICA		
01.13 - Recursos Ordinários - Não vinculados	R\$	100,00
1381230181.003 - Construção da Quadra de Esportes		
44905100 - OBRAS E INSTALAÇÕES		
01.13 - Recursos Ordinários - Não vinculados	R\$	100,00
2781230181.004 - Construção, Ampliação e Recuperação de Estruturas Fisicas		
44905100 - OBRAS E INSTALAÇÕES		
02.59 - Transferências de Convênios - União/Desporto e Lazer	R\$	100,00
2781230182.037 - Manutenção das Atividades Esportivas		
33903600 - OUTROS SERVIÇOS DE TERCEIROS - PESSOA JURIDICA		
01.13 - Recursos Ordinários - Não vinculados	R\$	15.000,00
33903900 - OUTROS SERVIÇOS DE TERCEIROS - PESSOA JURIDICA		
01.13 - Recursos Ordinários - Não vinculados	R\$	82.000,00
2781230183.003 - Construção de uma área de lazer com playground em Pirajó		
44905100 - OBRAS E INSTALAÇÕES		
01.13 - Recursos Ordinários - Não vinculados	R\$	60.000,00
38.400 - Secretaria de Governo - SEGOV		
2413110052.039 - Divulgação das Atividades Governamentais		
33903900 - OUTROS SERVIÇOS DE TERCEIROS - PESSOA JURIDICA		
01.13 - Recursos Ordinários - Não vinculados	R\$	50.000,00
40.100 - Secretaria da Educação - SEED		
1236140001.005 - Construção, Ampliação, Recuperação, e Equip. da Rede Física		
44905100 - OBRAS E INSTALAÇÕES		
01.06 - Recursos do FUNDEB - Outras Despesas da Educação Básica	R\$	100.000,00
1236140002.069 - Manutenção das Ações do Ensino Fundamental		
33903000 - MATERIAL DE CONSUMO		
01.17 - Impostos e Transferências Educação - MDE	R\$	100.000,00
44905200 - EQUIPAMENTOS E MATERIAL PERMANENTE		
01.17 - Impostos e Transferências Educação - MDE	R\$	100.000,00
1236140092.067 - Transporte Escolar dos Alunos - Ensino Fundamental		
33903900 - OUTROS SERVIÇOS DE TERCEIROS - PESSOA JURIDICA		
01.17 - Impostos e Transferências Educação - MDE	R\$	100.000,00
41.100 - Fundo Municipal de Assistência Social - FMAS		



Documento Assinado Digitalmente por: FRANCISCO DE BARROS ALHEIROS FILHO, RONALDO ALVES DE OLIVEIRA, MARIO RICARDO SANTOS DE LIMA
Acesse em: https://eccc.tce.pe.gov.br/epp/validaDoc.seam?codigo_documento=ad6f7ac7-70fa-41ea-a861-e97c336e2aa9

0412230162.071 - Gestão Administrativa do Fundo Municipal de Assistência		
33903000 - MATERIAL DE CONSUMO		
01.13 - Recursos Ordinários - Não vinculados	RS	
33903900 - OUTROS SERVIÇOS DE TERCEIROS - PESSOA JURÍDICA		
01.13 - Recursos Ordinários - Não vinculados	RS	7.000,00
0824430162.074 - Serviços de Proteção Social Especial de Média Complexidade		
33903600 - OUTROS SERVIÇOS DE TERCEIROS - PESSOA FÍSICA		
01.13 - Recursos Ordinários - Não vinculados	RS	100,00
44905200 - EQUIPAMENTOS E MATERIAL PERMANENTE		
02.16 - Recursos Transferidos pelo FNAS	RS	7.000,00
0824430162.075 - Serviços de Proteção Social Especial de Alta Complexidade		
33504300 - SUBVENÇÕES SOCIAIS		
02.62 - Transferências de Convênios - Estado/Assistência Social	RS	100,00
0824430162.076 - Apoio à Organização e Gestão do SUAS		
44905200 - EQUIPAMENTOS E MATERIAL PERMANENTE		
02.16 - Recursos Transferidos pelo FNAS	RS	100,00
0824430162.077 - Apoio à Organização e Gestão do Programa Bolsa Família e do		
33903600 - OUTROS SERVIÇOS DE TERCEIROS - PESSOA FÍSICA		
01.13 - Recursos Ordinários - Não vinculados	RS	100,00
33903900 - OUTROS SERVIÇOS DE TERCEIROS - PESSOA JURÍDICA		
01.13 - Recursos Ordinários - Não vinculados	RS	5.000,00
44905100 - OBRAS E INSTALAÇÕES		
02.16 - Recursos Transferidos pelo FNAS	RS	10.000,00
0824430162.078 - Fortalecimento do Controle Social		
33903600 - OUTROS SERVIÇOS DE TERCEIROS - PESSOA FÍSICA		
02.16 - Recursos Transferidos pelo FNAS	RS	100,00
0824430162.079 - Apoio aos Programas e Projetos		
44905200 - EQUIPAMENTOS E MATERIAL PERMANENTE		
01.13 - Recursos Ordinários - Não vinculados	RS	100,00
0824430163.001 - Implantação do CRAS itinerante do Município de Igarassu		
44905100 - OBRAS E INSTALAÇÕES		
01.13 - Recursos Ordinários - Não vinculados	RS	50.000,00
41.200 - Secretaria Executiva de Desenvolvimento Social e Habitação - SEDESH		
0412270102.086 - Gestão Administrativa da Sec. Executiva de Desenvolvimento Social e Habitação		
31901100 - VENCIMENTOS E VANTAGENS FIXAS - PESSOAL CIVIL		
01.13 - Recursos Ordinários - Não vinculados	RS	400.000,00
33903000 - MATERIAL DE CONSUMO		
01.13 - Recursos Ordinários - Não vinculados	RS	5.000,00
0824430132.087 - Promoção e Incentivo as Atividades de Assistência Social		
44905100 - OBRAS E INSTALAÇÕES		
02.52 - Transferências de Convênios - União/Assistência Social	RS	50.000,00
1648230152.081 - Coordenadoria de Habitação de Interesse Social		
33901000 - OUTROS BENEFÍCIOS DE NATUREZA SOCIAL		
01.13 - Recursos Ordinários - Não vinculados	RS	6.000,00
41.400 - Secretaria Executiva da Mulher e Políticas Afirmativas - SEMUPA		
0842230164.005 - Ações de Apoio ao Combate a Violência contra a Mulher		
33901400 - DIÁRIAS - CIVIL		
01.13 - Recursos Ordinários - Não vinculados	RS	2.800,00
41.600 - Secretaria Executiva de Educação Profissional, Trabalho e Empreendedorismo-SEEPT		
0812810502.096 - Gestão Administrativa da Secretaria Executiva de Educação		
33903300 - PASSAGENS E DESPESAS COM LOCOMOÇÃO		
01.13 - Recursos Ordinários - Não vinculados	RS	5.000,00
44.100 - Secretaria Executiva de Turismo - SETUR		



Documento Assinado Digitalmente por: FRANCISCO DE BARROS ALHEIROS FILHO, RONALDO ALVES DE OLIVEIRA, MARIO RICARDO SANTOS DE LIMA
Acesse em: <https://stc.e-pec.pe.gov.br/epp/validaDoc.seam> Código do documento: ad6f47ac-70fa-41ea-a861-e97c336e2a99

0412270132.099 - Gestão Administrativa da Secretaria Executiva de Turismo		
33903000 - MATERIAL DE CONSUMO		
01.13 - Recursos Ordinários - Não vinculados	R\$	
33903600 - OUTROS SERVIÇOS DE TERCEIROS - PESSOA FÍSICA		
01.13 - Recursos Ordinários - Não vinculados	R\$	4.000,00
44905200 - EQUIPAMENTOS E MATERIAL PERMANENTE		
01.13 - Recursos Ordinários - Não vinculados	R\$	5.000,00
44.200 - Secretaria Executiva de Patrimônio Histórico - SEPAH		
0412270282.100 - Gestão Administrativa da Secretaria Executiva de Patrimônio		
33903000 - MATERIAL DE CONSUMO		
01.13 - Recursos Ordinários - Não vinculados	R\$	6.000,00
33903900 - OUTROS SERVIÇOS DE TERCEIROS - PESSOA JURÍDICA		
01.13 - Recursos Ordinários - Não vinculados	R\$	5.000,00
44905200 - EQUIPAMENTOS E MATERIAL PERMANENTE		
01.13 - Recursos Ordinários - Não vinculados	R\$	9.000,00
1339130171.010 - Restauração, Revitalização do Patrimônio Histórico		
33903000 - MATERIAL DE CONSUMO		
01.13 - Recursos Ordinários - Não vinculados	R\$	5.000,00
33903600 - OUTROS SERVIÇOS DE TERCEIROS - PESSOA FÍSICA		
01.13 - Recursos Ordinários - Não vinculados	R\$	5.000,00
33903900 - OUTROS SERVIÇOS DE TERCEIROS - PESSOA JURÍDICA		
01.13 - Recursos Ordinários - Não vinculados	R\$	5.000,00
44905100 - OBRAS E INSTALAÇÕES		
01.13 - Recursos Ordinários - Não vinculados	R\$	5.000,00
44905200 - EQUIPAMENTOS E MATERIAL PERMANENTE		
02.65 - Transferências de Convênios - Estado/Patrimônio Histórico Artístico e Cultural	R\$	5.000,00
44.300 - Secretaria Executiva de Cultura - SECULT		
1339130172.103 - Manutenção dos Equipamentos Culturais		
33903000 - MATERIAL DE CONSUMO		
01.13 - Recursos Ordinários - Não vinculados	R\$	5.000,00
33903600 - OUTROS SERVIÇOS DE TERCEIROS - PESSOA FÍSICA		
01.13 - Recursos Ordinários - Não vinculados	R\$	5.000,00
33903900 - OUTROS SERVIÇOS DE TERCEIROS - PESSOA JURÍDICA		
01.13 - Recursos Ordinários - Não vinculados	R\$	15.000,00
44905100 - OBRAS E INSTALAÇÕES		
01.13 - Recursos Ordinários - Não vinculados	R\$	10.000,00
44905200 - EQUIPAMENTOS E MATERIAL PERMANENTE		
01.13 - Recursos Ordinários - Não vinculados	R\$	20.000,00
1369570152.104 - Promoções Turísticas		
33903000 - MATERIAL DE CONSUMO		
01.13 - Recursos Ordinários - Não vinculados	R\$	10.000,00
33903600 - OUTROS SERVIÇOS DE TERCEIROS - PESSOA FÍSICA		
01.13 - Recursos Ordinários - Não vinculados	R\$	20.000,00
33903900 - OUTROS SERVIÇOS DE TERCEIROS - PESSOA JURÍDICA		
01.13 - Recursos Ordinários - Não vinculados	R\$	50.000,00
45.100 - Secretaria Executiva de Meio Ambiente e Biodiversidade - SEMAB		
0412270222.109 - Gestão Administrativa da Secretaria Executiva de Meio		
44905200 - EQUIPAMENTOS E MATERIAL PERMANENTE		
01.13 - Recursos Ordinários - Não vinculados	R\$	1.000,00
1854230272.108 - Controle de Animais em Vias Públicas		
33903000 - MATERIAL DE CONSUMO		
01.13 - Recursos Ordinários - Não vinculados	R\$	1.600,00
48.100 - Secretaria Executiva de Comércio e Serviços - SECOMS		



Documento Assinado Digitalmente por: FRANCISCO DE BARROS ALHEIROS FILHO, RONALDO ALVES DE OLIVEIRA, MARIO RICARDO SANTOS DELIMA
Acesse em: <https://efce.tce.pe.gov.br/epv/validaDocumentoemCodigo.do> documentoId:ad6f47ae-70fa-41ea-4861-e97e356e2aa9

1133330043.012 - Implantação da Agência Municipal de Emprego em Cruz de		
44905100 - OBRAS E INSTALAÇÕES		
01.13 - Recursos Ordinários - Não vinculados	R\$	
44905200 - EQUIPAMENTOS E MATERIAL PERMANENTE		
01.13 - Recursos Ordinários - Não vinculados	R\$	0.000,00
2369130222.110 - Apoio Aos Setores de Comércio e Serviços		
33903900 - OUTROS SERVIÇOS DE TERCEIROS - PESSOA JURÍDICA		
01.13 - Recursos Ordinários - Não vinculados	R\$	0.000,00
48.200 - Secretaria Executiva de Agricultura e Pesca - SEAGPE		
2060630202.116 - Parceria Técnica Rural e de Pesca		
33903600 - OUTROS SERVIÇOS DE TERCEIROS - PESSOA FÍSICA		
02.48 - Transferências de Convênios - União/Pesca e Aquicultura	R\$	0.000,00
2060930092.113 - Garantir a Saúde da População Atraves do Campo		
33903000 - MATERIAL DE CONSUMO		
01.13 - Recursos Ordinários - Não vinculados	R\$	0.000,00
33903600 - OUTROS SERVIÇOS DE TERCEIROS - PESSOA FÍSICA		
01.13 - Recursos Ordinários - Não vinculados	R\$	0.000,00
49.100 - Secretaria Executiva de Manutenção e Logística - SEMLOG		
0412270092.119 - Gestão Administrativa da Secretaria Executiva de Manutenção		
33903900 - OUTROS SERVIÇOS DE TERCEIROS - PESSOA JURÍDICA		
01.13 - Recursos Ordinários - Não vinculados	R\$	7.000,00
44905200 - EQUIPAMENTOS E MATERIAL PERMANENTE		
01.13 - Recursos Ordinários - Não vinculados	R\$	0.000,00
1512270232.118 - Manutenção da Frota de Veículos da PMI		
33903000 - MATERIAL DE CONSUMO		
01.13 - Recursos Ordinários - Não vinculados	R\$	1.000,00
44905200 - EQUIPAMENTOS E MATERIAL PERMANENTE		
01.13 - Recursos Ordinários - Não vinculados	R\$	0.000,00
49.200 - Secretaria Executiva de Gestão Administrativa e Obras - SEGAO		
0412270092.120 - Manutenção das Atividades da Secretaria Executiva de Gestão		
33903900 - OUTROS SERVIÇOS DE TERCEIROS - PESSOA JURÍDICA		
01.13 - Recursos Ordinários - Não vinculados	R\$	50.000,00
44905200 - EQUIPAMENTOS E MATERIAL PERMANENTE		
01.13 - Recursos Ordinários - Não vinculados	R\$	66.000,00
1512270232.121 - Manutenção de Vias Públicas		
33903000 - MATERIAL DE CONSUMO		
01.13 - Recursos Ordinários - Não vinculados	R\$	20.000,00
33903900 - OUTROS SERVIÇOS DE TERCEIROS - PESSOA JURÍDICA		
01.13 - Recursos Ordinários - Não vinculados	R\$	50.000,00
44905100 - OBRAS E INSTALAÇÕES		
01.13 - Recursos Ordinários - Não vinculados	R\$	24.000,00
44905200 - EQUIPAMENTOS E MATERIAL PERMANENTE		
01.13 - Recursos Ordinários - Não vinculados	R\$	50.000,00
1545130121.011 - Melhorias de Infra-estrutura Urbana e Rural		
33903600 - OUTROS SERVIÇOS DE TERCEIROS - PESSOA FÍSICA		
01.13 - Recursos Ordinários - Não vinculados	R\$	25.000,00
33903900 - OUTROS SERVIÇOS DE TERCEIROS - PESSOA JURÍDICA		
01.13 - Recursos Ordinários - Não vinculados	R\$	80.000,00
1545130121.014 - Ações de Pavimentação, Drenagem, Morros e Encostas		
44905100 - OBRAS E INSTALAÇÕES		
02.58 - Transferências de Convênios - União/Infra-Estrutura Urbana	R\$	150.000,00
1545130123.011 - Pavimentação e Drenagem da 3ª Etapa da Rua José Albino da		
44905100 - OBRAS E INSTALAÇÕES		



Documento Assinado Digitalmente por: FRANCISCO DE BARROS ALMEIRAS FILHO, RONALDO ALVES DE OLIVEIRA, MARIO RICARDO SANTOS DE LIMA
 Acesso em: http://stc.ce.gov.br/epi/validaDoc.seam?Codigo do documento: ad6f7ac-70fa-41ea-a861-e97c336e2aa9

01.13 - Recursos Ordinários - Não vinculados	R\$	
1545130123.018 - Pavimentação da 2ª Travessa da Rua Manoel, Próximo ao		
44905100 - OBRAS E INSTALAÇÕES		
01.13 - Recursos Ordinários - Não vinculados	R\$	100,00
1545130123.045 - Pavimentação e Drenagem da 4ª Travessa João XXII, em Cruz de		
44905100 - OBRAS E INSTALAÇÕES		
01.13 - Recursos Ordinários - Não vinculados	R\$	100,00
1545170091.012 - Construção e Reforma de Prédios Públicos		
33903000 - MATERIAL DE CONSUMO		
01.13 - Recursos Ordinários - Não vinculados	R\$	100,00
2781330183.016 - Construção de uma Praça na Vila Verde Tejo, Fimenda		
44905100 - OBRAS E INSTALAÇÕES		
01.13 - Recursos Ordinários - Não vinculados	R\$	100,00
2781330183.043 - Construção de uma Praça com Playground em Iahamã, Fimenda		
44905100 - OBRAS E INSTALAÇÕES		
01.13 - Recursos Ordinários - Não vinculados	R\$	100,00
Total	R\$	3.500,00

Art. 3º - Este decreto entrará em vigor na data de sua publicação.

Art. 4º - Revogam-se as disposições em contrário.

Igarassu, em 13/06/2018

MÁRIO RICARDO SANTOS DE LIMA
PREFEITO



Prefeitura Municipal de Igarassu

DECRETO Nº 39/2018

EMENTA - Dispõe sobre abertura de crédito adicional suplementar e de outras

O Prefeito do município de Igarassu no uso de suas atribuições e tendo em vista o que dispõe a Lei nº 3051/2017, e Art. 43 inciso III da Lei Federal nº 4.320 de 17/03/64.

DECRETA:

Art. 1º - Fica aberto um crédito adicional suplementar no valor de R\$ 4.473.231,42 (Quatro Milhões, Quatrocentos e Setenta e Três Mil, Duzentos e Trinta e Um Reais e Quarenta e Dois Centavos), destinado a dotação

30.100 - Gabinete do Prefeito - GAPREF

0412270022.006 - Gestão Administrativa do Gabinete do Prefeito

33903900 - OUTROS SERVIÇOS DE TERCEIROS - PESSOA JURÍDICA

01.13 - Recursos Ordinários - Não vinculados

R\$ 200,00

0824420032.005 - Apoio Às Entidades Não Governamentais

33504300 - SUBVENÇÕES SOCIAIS

01.13 - Recursos Ordinários - Não vinculados

R\$ 200,00

31.100 - Gabinete de Planejamento Estratégico, Projetos Especiais e Monitoramento-GPEPEM

0412270022.007 - Gestão Administrativa do Gabinete de Planejamento

31911300 - OBRIGAÇÕES PATRONAIS

01.13 - Recursos Ordinários - Não vinculados

R\$ 200,00

32.100 - Procuradoria-Geral do Município de Igarassu - PGMIG

0206170039.005 - Encargos Com Precatório Judiciais

33909100 - SENTENÇAS JUDICIAIS

01.13 - Recursos Ordinários - Não vinculados

R\$ 306,00

32.200 - Serviço de Proteção ao Consumidor - PROCON

0412230042.012 - Gestão Administrativa do Serviço de Proteção ao Consumidor -

33903900 - OUTROS SERVIÇOS DE TERCEIROS - PESSOA JURÍDICA

01.13 - Recursos Ordinários - Não vinculados

R\$ 2,00

36.100 - Secretaria Executiva de Planejamento Orçamentário e Tecnologia - SEPORT

0412270112.016 - Gestão Administrativa da Secretaria Executiva de

33903000 - MATERIAL DE CONSUMO

01.13 - Recursos Ordinários - Não vinculados

R\$ 40,00

33903600 - OUTROS SERVIÇOS DE TERCEIROS - PESSOA FÍSICA

01.13 - Recursos Ordinários - Não vinculados

R\$ 2.500,00

36.400 - Secretaria de Gestão Integrada - DIRPAT

0412270352.024 - Gestão Administrativa da Diretoria de Patrimônio Público

33903900 - OUTROS SERVIÇOS DE TERCEIROS - PESSOA JURÍDICA

01.13 - Recursos Ordinários - Não vinculados

R\$ 15.000,00

37.200 - Secretaria Executiva de Finanças - SEFIN

0412270062.033 - Gestão Administrativa da Secretaria Executiva de Finanças

33903900 - OUTROS SERVIÇOS DE TERCEIROS - PESSOA JURÍDICA

01.13 - Recursos Ordinários - Não vinculados

R\$ 75.000,00

33909200 - DESPESAS DE EXERCÍCIOS ANTERIORES

01.13 - Recursos Ordinários - Não vinculados

R\$ 4.000,00

46907100 - PRINCIPAL DA DÍVIDA CONTRATUAL RESGATADO

Documento Assinado Digitalmente por: FRANCISCO DE BARROS ALHEIROS FILHO, RONALDO ALVES DE OLIVEIRA, MARIO RICARDO SANTOS DE LIMA
Acesse em: https://stc.ce.gov.br/ep/validaDoc.seam?Codigo_documento=ad6f47ac-70fa-41ea-a861-e97c336e2aa9



Documento Assinado Digitalmente por: FRANCISCO DE BARROS ALMEIDA FILHO, RONALDO ALVES DE OLIVEIRA, MARIO RICARDO SANTOS DE LIMA
 Acesse em: <https://stc.ce.gov.br/epp/validador.seam> Código do documento: ad6f47ac-70fa-44ea-a861-e97c336e2aa9

01.13 - Recursos Ordinários - Não vinculados	R\$	0,00
38.300 - Secretaria Executiva de Lazer, Esportes e Juventude - SELEJ		
0412270272.038 - Gestão Administrativa da Secretaria Executiva de Lazer.		
33903000 - MATERIAL DE CONSUMO		
01.13 - Recursos Ordinários - Não vinculados	R\$	0,00
33909200 - DESPESAS DE EXERCÍCIOS ANTERIORES		
01.13 - Recursos Ordinários - Não vinculados	R\$	0,00
1339230292.036 - Promoções de Eventos		
33903900 - OUTROS SERVIÇOS DE TERCEIROS - PESSOA JURÍDICA		
01.13 - Recursos Ordinários - Não vinculados	R\$	0,00
41.100 - Fundo Municipal de Assistência Social - FMAS		
0412230162.071 - Gestão Administrativa do Fundo Municipal de Assistência		
33903600 - OUTROS SERVIÇOS DE TERCEIROS - PESSOA FÍSICA		
01.13 - Recursos Ordinários - Não vinculados	R\$	0,00
33903900 - OUTROS SERVIÇOS DE TERCEIROS - PESSOA JURÍDICA		
01.13 - Recursos Ordinários - Não vinculados	R\$	0,00
0824430162.073 - Serviços de Proteção Social Básica		
33903600 - OUTROS SERVIÇOS DE TERCEIROS - PESSOA FÍSICA		
01.13 - Recursos Ordinários - Não vinculados	R\$	0,00
33903900 - OUTROS SERVIÇOS DE TERCEIROS - PESSOA JURÍDICA		
01.13 - Recursos Ordinários - Não vinculados	R\$	0,00
33904800 - OUTROS AUXÍLIOS FINANCEIROS A PESSOA FÍSICA		
01.13 - Recursos Ordinários - Não vinculados	R\$	0,00
44905200 - EQUIPAMENTOS E MATERIAL PERMANENTE		
01.13 - Recursos Ordinários - Não vinculados	R\$	0,00
0824430162.076 - Apoio à Organização e Gestão do SUAS		
33901400 - DIÁRIAS - CIVIL		
02.16 - Recursos Transferidos pelo FNAS	R\$	0,00
41.200 - Secretaria Executiva de Desenvolvimento Social e Habitação - SEDESH		
0412270102.086 - Gestão Administrativa da Sec. Executiva de Desenvolvimento Social e Habitação		
31911300 - OBRIGAÇÕES PATRONAIS		
01.13 - Recursos Ordinários - Não vinculados	R\$	20,00
33903900 - OUTROS SERVIÇOS DE TERCEIROS - PESSOA JURÍDICA		
01.13 - Recursos Ordinários - Não vinculados	R\$	14,00
1424330142.084 - Apoio Ao Conselho Tutelar		
33901400 - DIÁRIAS - CIVIL		
01.13 - Recursos Ordinários - Não vinculados	R\$	15,00
41.300 - Secretaria Executiva de Defesa Cidadã - SEDEC		
0615330062.089 - Apoio as Ações do DEPATRAN		
33903900 - OUTROS SERVIÇOS DE TERCEIROS - PESSOA JURÍDICA		
01.13 - Recursos Ordinários - Não vinculados	R\$	8.000,00
42.100 - Secretaria Executiva de Comunicação - SECOM		
0412270242.098 - Gestão Administrativa da Secretaria Executiva de Comunicação		
33903900 - OUTROS SERVIÇOS DE TERCEIROS - PESSOA JURÍDICA		
01.13 - Recursos Ordinários - Não vinculados	R\$	61.800,00
44905200 - EQUIPAMENTOS E MATERIAL PERMANENTE		
01.13 - Recursos Ordinários - Não vinculados	R\$	35.200,00
44.100 - Secretaria Executiva de Turismo - SETUR		
0412270132.099 - Gestão Administrativa da Secretaria Executiva de Turismo		
33903000 - MATERIAL DE CONSUMO		
01.13 - Recursos Ordinários - Não vinculados	R\$	5.000,00
33903600 - OUTROS SERVIÇOS DE TERCEIROS - PESSOA FÍSICA		
01.13 - Recursos Ordinários - Não vinculados	R\$	7.800,00



Documento Assinado Digitalmente por: FRANCISCO DE BARROS ALMEIDA FILHO, RONALDO ALVES DE OLIVEIRA, MARIO RICARDO SANTOS DE LIMA
 Acesse em: https://stc.tcece.pe.gov.br/epp/validaDoc.seam?Codigo_documento=ad6f77ac-70fa-47ea-a861-e97c336e7aa9

33903900 - OUTROS SERVIÇOS DE TERCEIROS - PESSOA JURÍDICA		
01.13 - Recursos Ordinários - Não vinculados	R\$	
44.300 - Secretaria Executiva de Cultura - SECULT		
0412270132.105 - Manutenção das Atividades da Secretaria Executiva de Cultura		
33903600 - OUTROS SERVIÇOS DE TERCEIROS - PESSOA FÍSICA		
01.13 - Recursos Ordinários - Não vinculados	R\$	0.000,00
1339230182.101 - Promoções Culturais		
33903900 - OUTROS SERVIÇOS DE TERCEIROS - PESSOA JURÍDICA		
01.13 - Recursos Ordinários - Não vinculados	R\$	8.000,00
45.100 - Secretaria Executiva de Meio Ambiente e Biodiversidade - SEMAB		
0412270222.109 - Gestão Administrativa da Secretaria Executiva de Meio		
33901400 - DIÁRIAS - CIVIL		
01.13 - Recursos Ordinários - Não vinculados	R\$	1.000,00
1854230272.107 - Campanha Educativa e Conservação Ambiental		
33903600 - OUTROS SERVIÇOS DE TERCEIROS - PESSOA FÍSICA		
01.13 - Recursos Ordinários - Não vinculados	R\$	5.000,00
1854230272.108 - Controle de Animais em Vias Públicas		
33903900 - OUTROS SERVIÇOS DE TERCEIROS - PESSOA JURÍDICA		
01.13 - Recursos Ordinários - Não vinculados	R\$	3.000,00
48.100 - Secretaria Executiva de Comércio e Serviços - SECOMS		
0412230222.111 - Gestão Administrativa da Secretaria Executiva de Comércio e		
33903600 - OUTROS SERVIÇOS DE TERCEIROS - PESSOA FÍSICA		
01.13 - Recursos Ordinários - Não vinculados	R\$	0.000,00
33903900 - OUTROS SERVIÇOS DE TERCEIROS - PESSOA JURÍDICA		
01.13 - Recursos Ordinários - Não vinculados	R\$	0.000,00
49.200 - Secretaria Executiva de Gestão Administrativa e Obras - SEGAO		
1512270232.121 - Manutenção de Vias Públicas		
33903900 - OUTROS SERVIÇOS DE TERCEIROS - PESSOA JURÍDICA		
01.13 - Recursos Ordinários - Não vinculados	R\$	0.000,00
1545130121.011 - Melhorias de Infra-estrutura Urbana e Rural		
44905100 - OBRAS E INSTALAÇÕES		
01.13 - Recursos Ordinários - Não vinculados	R\$	390.000,00
1545130121.014 - Ações de Pavimentação, Drenagem, Muros e Encostas		
44905100 - OBRAS E INSTALAÇÕES		
01.13 - Recursos Ordinários - Não vinculados	R\$	994.000,00
Total	R\$	4.473.331,42

Art. 2º - O crédito de que se trata o artigo anterior correrá por conta da anulação das dotações discriminadas abaixo:

30.100 - Gabinete do Prefeito - GAPREF

0412270022.006 - Gestão Administrativa do Gabinete do Prefeito		
33903000 - MATERIAL DE CONSUMO		
01.13 - Recursos Ordinários - Não vinculados	R\$	30.000,00
33903600 - OUTROS SERVIÇOS DE TERCEIROS - PESSOA FÍSICA		
01.13 - Recursos Ordinários - Não vinculados	R\$	30.000,00
1545270301.002 - Investimentos do Fundo Estadual de Apoio ao Desenvolvimento		
44905100 - OBRAS E INSTALAÇÕES		
02.71 - FEM - Fundo Estadual de Apoio ao Desenvolvimento Municipal	R\$	20.000,00

31.100 - Gabinete de Planejamento Estratégico, Projetos Especiais e Monitoramento-GPEPEM

0412270022.007 - Gestão Administrativa do Gabinete de Planejamento		
33903900 - OUTROS SERVIÇOS DE TERCEIROS - PESSOA JURÍDICA		
01.13 - Recursos Ordinários - Não vinculados	R\$	30.000,00

32.100 - Procuradoria-Geral do Município de Igarassu - PGMIG



Documento Assinado Digitalmente por: FRANCISCO DE BARRROS ALHEIROS FELHO, RONALDO ALVES DE OLIVEIRA, MARIO RICARDO SANTOS DE LIMA
Acesse em: <https://stc.cce.pe.gov.br/epp/validarDoc.seam> Código do documento: ad6f47ac-70fa-41ea-a861-e97c336e2aa9

0309170172.011 - Apoio Ações do Núcleo de Assistência Judiciária de		
33903000 - MATERIAL DE CONSUMO		
01.13 - Recursos Ordinários - Não vinculados	RS	
33903600 - OUTROS SERVIÇOS DE TERCEIROS - PESSOA FÍSICA		
01.13 - Recursos Ordinários - Não vinculados	RS	2.000,00
33903900 - OUTROS SERVIÇOS DE TERCEIROS - PESSOA JURÍDICA		
01.13 - Recursos Ordinários - Não vinculados	RS	2.000,00
44905200 - EQUIPAMENTOS E MATERIAL PERMANENTE		
01.13 - Recursos Ordinários - Não vinculados	RS	2.000,00
0309210062.008 - Assessoria Técnico-Juridico em Defesa do Município		
33901400 - DIÁRIAS - CIVIL		
01.13 - Recursos Ordinários - Não vinculados	RS	5.000,00
33903000 - MATERIAL DE CONSUMO		
01.13 - Recursos Ordinários - Não vinculados	RS	10.000,00
33903300 - PASSAGENS E DESPESAS COM LOCOMOÇÃO		
01.13 - Recursos Ordinários - Não vinculados	RS	1.000,00
33903600 - OUTROS SERVIÇOS DE TERCEIROS - PESSOA FÍSICA		
01.13 - Recursos Ordinários - Não vinculados	RS	4.000,00
33903900 - OUTROS SERVIÇOS DE TERCEIROS - PESSOA JURÍDICA		
01.13 - Recursos Ordinários - Não vinculados	RS	10.000,00
44905200 - EQUIPAMENTOS E MATERIAL PERMANENTE		
01.13 - Recursos Ordinários - Não vinculados	RS	10.000,00
32.200 - Serviço de Proteção ao Consumidor - PROCON		
0412230042.012 - Gestão Administrativa do Serviço de Proteção ao Consumidor -		
33903600 - OUTROS SERVIÇOS DE TERCEIROS - PESSOA FÍSICA		
01.13 - Recursos Ordinários - Não vinculados	RS	5.000,00
36.100 - Secretaria Executiva de Planejamento Orçamentário e Tecnologia - SEPORT		
0412110302.019 - Sistema Integrado de Planejamento		
33903900 - OUTROS SERVIÇOS DE TERCEIROS - PESSOA JURÍDICA		
01.13 - Recursos Ordinários - Não vinculados	RS	10.000,00
0412270162.018 - Escola de Capacitação do Servidor		
33903900 - OUTROS SERVIÇOS DE TERCEIROS - PESSOA JURÍDICA		
01.13 - Recursos Ordinários - Não vinculados	RS	20.000,00
0412670322.017 - Gestão Administrativo da Diretoria da Tecnologia De		
33903900 - OUTROS SERVIÇOS DE TERCEIROS - PESSOA JURÍDICA		
01.13 - Recursos Ordinários - Não vinculados	RS	12.000,00
36.200 - Secretaria Executiva de Gestão de Pessoas - SEGESP		
0427170049.009 - Encargos Gerais do Município		
33903900 - OUTROS SERVIÇOS DE TERCEIROS - PESSOA JURÍDICA		
01.13 - Recursos Ordinários - Não vinculados	RS	10.000,00
36.300 - Assessoria para Acompanhamento de Certames Públicos - Central de Compras		
0412270192.023 - Gestão Administrativa do Acompanhamento dos Certames Publico		
33901400 - DIÁRIAS - CIVIL		
01.13 - Recursos Ordinários - Não vinculados	RS	5.000,00
37.100 - Secretaria Executiva da Receita - SEREC		
0412110202.026 - Manutenção do Cadastro Mobiliário		
33903000 - MATERIAL DE CONSUMO		
01.13 - Recursos Ordinários - Não vinculados	RS	10.000,00
33903900 - OUTROS SERVIÇOS DE TERCEIROS - PESSOA JURÍDICA		
01.13 - Recursos Ordinários - Não vinculados	RS	15.000,00
0412270202.029 - Gestão Administrativa da Secretaria Executiva da Receita		
33903300 - PASSAGENS E DESPESAS COM LOCOMOÇÃO		
01.13 - Recursos Ordinários - Não vinculados	RS	10.000,00



33903600 - OUTROS SERVIÇOS DE TERCEIROS - PESSOA FÍSICA		
01.13 - Recursos Ordinários - Não vinculados	R\$	43.100,00
33909200 - DESPESAS DE EXERCÍCIOS ANTERIORES		
01.13 - Recursos Ordinários - Não vinculados	R\$	0,00
33909300 - INDENIZAÇÕES E RESTITUIÇÕES		
01.13 - Recursos Ordinários - Não vinculados	R\$	0,00
0412310202.027 - Apoiar e Agilizar as Ações de Arrecadação de Tributos		
33903000 - MATERIAL DE CONSUMO		
01.13 - Recursos Ordinários - Não vinculados	R\$	0,00
44905200 - EQUIPAMENTOS E MATERIAL PERMANENTE		
01.13 - Recursos Ordinários - Não vinculados	R\$	0,00
0412410202.028 - Modernizar Sistema de Controle Financeiro do Município		
33903000 - MATERIAL DE CONSUMO		
01.13 - Recursos Ordinários - Não vinculados	R\$	0,00
0412910202.032 - Programa de Modernização da Administração Tributária e da		
33903000 - MATERIAL DE CONSUMO		
02.42 - Operações de Crédito - PMAT	R\$	0,00
37.200 - Secretaria Executiva de Finanças - SEFIN		
0412270062.033 - Gestão Administrativa da Secretaria Executiva de Finanças		
33903000 - MATERIAL DE CONSUMO		
01.13 - Recursos Ordinários - Não vinculados	R\$	400,00
33903900 - OUTROS SERVIÇOS DE TERCEIROS - PESSOA JURÍDICA		
01.33 - Recursos da Contribuição da Iluminação Pública	R\$	0,00
44905100 - OBRAS E INSTALAÇÕES		
01.13 - Recursos Ordinários - Não vinculados	R\$	0,00
38.300 - Secretaria Executiva de Lazer, Esportes e Juventude - SELEJ		
1339230292.036 - Promoções de Eventos		
33903600 - OUTROS SERVIÇOS DE TERCEIROS - PESSOA FÍSICA		
01.13 - Recursos Ordinários - Não vinculados	R\$	0,00
2781230182.037 - Manutenção das Atividades Esportivas		
33903000 - MATERIAL DE CONSUMO		
01.13 - Recursos Ordinários - Não vinculados	R\$	1800,00
40.100 - Secretaria da Educação - SEED		
1236540012.050 - Pessoal e Encargos Sociais dos Profissionais do Magisterio		
31901100 - VENCIMENTOS E VANTAGENS FIXAS - PESSOAL CIVIL		
01.05 - Recursos do FUNDEB - Magisterio em Efetivo Exercício	R\$	1.07500,00
1236640032.051 - Pessoal e Encargos Sociais dos Profissionais do Magisterio		
31911300 - OBRIGAÇÕES PATRONAIS		
01.05 - Recursos do FUNDEB - Magisterio em Efetivo Exercício	R\$	45000,00
41.100 - Fundo Municipal de Assistência Social - FMAS		
0824330163.036 - Aquisição de Equipamentos e Material para o Conselho		
44905200 - EQUIPAMENTOS E MATERIAL PERMANENTE		
01.13 - Recursos Ordinários - Não vinculados	R\$	2.600,00
0824430162.073 - Serviços de Proteção Social Básica		
33901400 - DIÁRIAS - CIVIL		
01.13 - Recursos Ordinários - Não vinculados	R\$	800,00
33903300 - PASSAGENS E DESPESAS COM LOCOMOÇÃO		
01.13 - Recursos Ordinários - Não vinculados	R\$	11.000,00
33903900 - OUTROS SERVIÇOS DE TERCEIROS - PESSOA JURÍDICA		
02.52 - Transferências de Convênios - União/Assistência Social	R\$	4.000,00
0824430162.074 - Serviços de Proteção Social Especial de Média Complexidade		
33903000 - MATERIAL DE CONSUMO		
02.16 - Recursos Transferidos pelo FNAS	R\$	24.000,00

Documento Assinado Digitalmente por: FRANCISCO DE BARRROS ALHEIROS FILHO, RONALDO ALVES DE OLIVEIRA, MARIO RICARDO SANTOS DE LIMA
Acesse em: <https://stcstce.pe.gov.br/epp/validarDocumento.aspx?codigo=466f47ac-70fa-41ea-a861-e97c336e2aa9>



Documento Assinado Digitalmente por: FRANCISCO DE BARROS ALMEIDA ALVES DE OLIVEIRA, MARIO RICARDO SANTOS DE LIMA
Acesse em: https://stc.ce.gov.br/epi/validaDoc.seam?codigo_documento=ad6f47ac-70fa-41ea-a861-e97c336e2aa9

0824430162.075 - Serviços de Proteção Social Especial de Alta Complexidade		
31900400 - CONTRATAÇÃO POR TEMPO DETERMINADO		
02.16 - Recursos Transferidos pelo FNAS	R\$	
0824430162.077 - Apoio à Organização e Gestão do Programa Bolsa Família e do		
33903900 - OUTROS SERVIÇOS DE TERCEIROS - PESSOA JURÍDICA		
02.16 - Recursos Transferidos pelo FNAS	R\$	00.000,00
0824430162.078 - Fortalecimento do Controle Social		
44905200 - EQUIPAMENTOS E MATERIAL PERMANENTE		
01.13 - Recursos Ordinários - Não vinculados	R\$	00.000,00
0824430163.001 - Implantação do CRAS itinerante do Município de Igarassu.		
44905100 - OBRAS E INSTALAÇÕES		
01.13 - Recursos Ordinários - Não vinculados	R\$	6.000,00
41.200 - Secretaria Executiva de Desenvolvimento Social e Habitação - SEDESH		
0824430132.087 - Promoção e Incentivo as Atividades de Assistência Social		
33903000 - MATERIAL DE CONSUMO		
01.13 - Recursos Ordinários - Não vinculados	R\$	1.000,00
1424330142.084 - Apoio Ao Conselho Tutelar		
33903600 - OUTROS SERVIÇOS DE TERCEIROS - PESSOA FÍSICA		
01.13 - Recursos Ordinários - Não vinculados	R\$	5.000,00
42.100 - Secretaria Executiva de Comunicação - SECOM		
0412270242.098 - Gestão Administrativa da Secretaria Executiva de Comunicação		
33901400 - DIÁRIAS - CIVIL		
01.13 - Recursos Ordinários - Não vinculados	R\$	3.000,00
33903000 - MATERIAL DE CONSUMO		
01.13 - Recursos Ordinários - Não vinculados	R\$	6.000,00
33903300 - PASSAGENS E DESPESAS COM LOCOMOÇÃO		
01.13 - Recursos Ordinários - Não vinculados	R\$	3.000,00
44.100 - Secretaria Executiva de Turismo - SETUR		
0412270132.099 - Gestão Administrativa da Secretaria Executiva de Turismo		
33901400 - DIÁRIAS - CIVIL		
01.13 - Recursos Ordinários - Não vinculados	R\$	1.000,00
44.300 - Secretaria Executiva de Cultura - SECULT		
1339130172.103 - Manutenção dos Equipamentos Culturais		
33903000 - MATERIAL DE CONSUMO		
01.13 - Recursos Ordinários - Não vinculados	R\$	10.000,00
44905100 - OBRAS E INSTALAÇÕES		
01.13 - Recursos Ordinários - Não vinculados	R\$	10.000,00
1339230182.101 - Promoções Culturais		
33903000 - MATERIAL DE CONSUMO		
01.13 - Recursos Ordinários - Não vinculados	R\$	15.000,00
1339230182.102 - Manutenção do COMPOCI - Conselho Municipal de Políticas		
33903000 - MATERIAL DE CONSUMO		
01.13 - Recursos Ordinários - Não vinculados	R\$	6.000,00
1369570152.106 - Implementação do Turismo Sustentável		
33903000 - MATERIAL DE CONSUMO		
01.13 - Recursos Ordinários - Não vinculados	R\$	15.000,00
45.100 - Secretaria Executiva de Meio Ambiente e Biodiversidade - SEMAB		
0412270222.109 - Gestão Administrativa da Secretaria Executiva de Meio		
44905200 - EQUIPAMENTOS E MATERIAL PERMANENTE		
01.13 - Recursos Ordinários - Não vinculados	R\$	1.000,00
1854230272.107 - Campanha Educativa e Conservação Ambiental		
33903000 - MATERIAL DE CONSUMO		
01.13 - Recursos Ordinários - Não vinculados	R\$	17.800,00



Documento Assinado Digitalmente por: FRANCISCO DE BARROS ALHEIROS FILHO, RONALDO ALVES DE OLIVEIRA, MARIO RICARDO SANTOS DE LIMA
Acesse em: <https://stc.cfe.br/pe.gov.br/epp/validaDoc.seam> Código do documento: ad6f47ac-70fa-41ea-a861-e97c336e2aa9

1854230272.108 - Controle de Animais em Vias Públicas		
33903000 - MATERIAL DE CONSUMO		
01.13 - Recursos Ordinários - Não vinculados	R\$	
33903600 - OUTROS SERVIÇOS DE TERCEIROS - PESSOA JURÍDICA		
01.13 - Recursos Ordinários - Não vinculados	R\$	0,00,00
48.100 - Secretaria Executiva de Comércio e Serviços - SECOMS		
0412230222.111 - Gestão Administrativa da Secretaria Executiva de Comércio e		
31911300 - OBRIGAÇÕES PATRONAIS		
01.13 - Recursos Ordinários - Não vinculados	R\$	0,00,00
48.200 - Secretaria Executiva de Agricultura e Pesca - SEAGPE		
2060630202.116 - Parceria Técnica Rural e de Pesca		
33903000 - MATERIAL DE CONSUMO		
01.13 - Recursos Ordinários - Não vinculados	R\$	0,00,00
2060830232.112 - Garantir a Produtividade da Pesca		
33903900 - OUTROS SERVIÇOS DE TERCEIROS - PESSOA JURÍDICA		
01.13 - Recursos Ordinários - Não vinculados	R\$	4,00,00
49.100 - Secretaria Executiva de Manutenção e Logística - SENLOG		
1512270232.118 - Manutenção da Frota de Veículos da PMI		
33903900 - OUTROS SERVIÇOS DE TERCEIROS - PESSOA JURÍDICA		
01.13 - Recursos Ordinários - Não vinculados	R\$	15,88,32
49.200 - Secretaria Executiva de Gestão Administrativa e Obras - SEGAO		
0824330164.004 - Aquisição e Distribuição de Cestas Básicas, durante o		
33903900 - OUTROS SERVIÇOS DE TERCEIROS - PESSOA JURÍDICA		
01.13 - Recursos Ordinários - Não vinculados	R\$	0,00,00
1133330043.013 - Pavimentação e Drenagem da Rua Borborema, no Loteamento		
44905100 - OBRAS E INSTALAÇÕES		
01.13 - Recursos Ordinários - Não vinculados	R\$	0,00,00
1381230121.013 - Reforma de Quadras de Conjuntos Residenciais		
44905100 - OBRAS E INSTALAÇÕES		
01.13 - Recursos Ordinários - Não vinculados	R\$	0,00,00
1512270232.121 - Manutenção de Vias Públicas		
33903000 - MATERIAL DE CONSUMO		
01.13 - Recursos Ordinários - Não vinculados	R\$	50,00,00
44905100 - OBRAS E INSTALAÇÕES		
01.13 - Recursos Ordinários - Não vinculados	R\$	90,00,00
1545130121.014 - Ações de Pavimentação, Drenagem, Muros e Encostas		
33903900 - OUTROS SERVIÇOS DE TERCEIROS - PESSOA JURÍDICA		
01.13 - Recursos Ordinários - Não vinculados	R\$	67,00,00
44905100 - OBRAS E INSTALAÇÕES		
02.58 - Transferências de Convênios - União/Infra-Estutura Urbana	R\$	50,00,00
1545130123.002 - Pavimentação e Drenagem da rua Cajarana, no Loteamento		
44905100 - OBRAS E INSTALAÇÕES		
01.13 - Recursos Ordinários - Não vinculados	R\$	60.000,00
1545130123.006 - Pavimentação e Drenagem da Rua Andralina, Conhecida como Rua		
44905100 - OBRAS E INSTALAÇÕES		
01.13 - Recursos Ordinários - Não vinculados	R\$	60.000,00
1545130123.007 - Pavimentação e Drenagem da Rua Boa Vista ao Campo do Bagaço,		
44905100 - OBRAS E INSTALAÇÕES		
01.13 - Recursos Ordinários - Não vinculados	R\$	30.000,00
1545130123.009 - Pavimentação e Drenagem da Rua Poços de Caldas - Alto do Céu,		
44905100 - OBRAS E INSTALAÇÕES		
01.13 - Recursos Ordinários - Não vinculados	R\$	36.000,00
1545130123.011 - Pavimentação e Drenagem da 3ª Etapa da Rua José Alípio da		



Documento Assinado Digitalmente por: FRANCISCO DE BARROS ALHEIROS FILHO, RONALDO ALVES DE OLIVEIRA, MARIO RICARDO SANTOS DE LIMA
Acesse em: <https://atce.tce.pe.gov.br/epp/validar> ID oc: seam Código do documento: ad6f7ae-70fa-41ea-a861-e97c336e2aa9

44905100 - OBRAS E INSTALAÇÕES		
01.13 - Recursos Ordinários - Não vinculados	R\$	0,00
1545130123.014 - Pavimentação e Drenagem da Rua Jarapiá, no Distrito de Três		
44905100 - OBRAS E INSTALAÇÕES		
01.13 - Recursos Ordinários - Não vinculados	R\$	0,00
1545130123.015 - Complemento da Pavimentação da Rua Projetada (Suas de acesso		
44905100 - OBRAS E INSTALAÇÕES		
01.13 - Recursos Ordinários - Não vinculados	R\$	0,00
1545130123.017 - Pavimentação e Drenagem da Rua Alvorada, no Loteamento São		
44905100 - OBRAS E INSTALAÇÕES		
01.13 - Recursos Ordinários - Não vinculados	R\$	0,00
1545130123.019 - Conclusão do Calcamento da Rua Guilherme Jorge Feres Barreto		
44905100 - OBRAS E INSTALAÇÕES		
01.13 - Recursos Ordinários - Não vinculados	R\$	0,00
1545130123.020 - Pavimentação e Drenagem da Rua Moisés Barbosa, na Água		
44905100 - OBRAS E INSTALAÇÕES		
01.13 - Recursos Ordinários - Não vinculados	R\$	0,00
1545130123.023 - Pavimentação e Drenagem da 1ª Travessa da Rua da Felicidade,		
44905100 - OBRAS E INSTALAÇÕES		
01.13 - Recursos Ordinários - Não vinculados	R\$	0,00
1545130123.024 - Pavimentação e Drenagem da Rua Mata Verde, Localizada no		
44905100 - OBRAS E INSTALAÇÕES		
01.13 - Recursos Ordinários - Não vinculados	R\$	4,00
1545130123.032 - Pavimentação e Drenagem da Rua Dr. Pedro Ferreira Pinto,		
44905100 - OBRAS E INSTALAÇÕES		
01.13 - Recursos Ordinários - Não vinculados	R\$	0,00
1545130123.037 - Pavimentação e Drenagem da Rua Rosa Maria, no Loteamento		
44905100 - OBRAS E INSTALAÇÕES		
01.13 - Recursos Ordinários - Não vinculados	R\$	0,00
1545130123.038 - Pavimentação e Drenagem da Rua Desabafo, localizada no		
44905100 - OBRAS E INSTALAÇÕES		
01.13 - Recursos Ordinários - Não vinculados	R\$	50,00
1545130123.039 - Pavimentação e Drenagem da Rua José Mariano Dias, no		
44905100 - OBRAS E INSTALAÇÕES		
01.13 - Recursos Ordinários - Não vinculados	R\$	65,00
1545130123.040 - Pavimentação e Drenagem da Rua Nicaragua, Localizada no		
44905100 - OBRAS E INSTALAÇÕES		
01.13 - Recursos Ordinários - Não vinculados	R\$	50,00
1545130123.041 - Pavimentação e Drenagem da Rua Senegal, Localizada no		
44905100 - OBRAS E INSTALAÇÕES		
01.13 - Recursos Ordinários - Não vinculados	R\$	50,00
1545130123.042 - Recapeamento Asfáltico da Rua Severino Valdevino de Almeida,		
44905100 - OBRAS E INSTALAÇÕES		
01.13 - Recursos Ordinários - Não vinculados	R\$	50,00
1545170091.012 - Construção e Reforma de Prédios Públicos		
33903000 - MATERIAL DE CONSUMO		
01.13 - Recursos Ordinários - Não vinculados	R\$	70,00
33903600 - OUTROS SERVIÇOS DE TERCEIROS - PESSOA FÍSICA		
01.13 - Recursos Ordinários - Não vinculados	R\$	25,00
33903900 - OUTROS SERVIÇOS DE TERCEIROS - PESSOA JURÍDICA		
01.13 - Recursos Ordinários - Não vinculados	R\$	50,00
44905100 - OBRAS E INSTALAÇÕES		
01.13 - Recursos Ordinários - Não vinculados	R\$	60,00



Documento Assinado Digitalmente por: FRANCISCO DE BARROS ALMEIDA FILHO, RINALDO ALVES DE OLIVEIRA, MARIO RICARDO SANTOS DE LIMA
Acesse em: <https://stc.cce.pe.gov.br/epi/validadorDoc.aspx> Código do documento: ad6f47ae-70f2-41ea-a861-e97c336e2aa9

1745230121.015 - Manutenção do Centro de Seletividade de Resíduo Sólido		
33903900 - OUTROS SERVIÇOS DE TERCEIROS - PESSOA JURÍDICA		
01.13 - Recursos Ordinários - Não vinculados	R\$	2.000,00
44905100 - OBRAS E INSTALAÇÕES		
01.13 - Recursos Ordinários - Não vinculados	R\$	4.000,00
02.58 - Transferências de Convênios - União/Infra-Estrutura Urbana	R\$	5.000,00
02.68 - Transferências de Convênios - Estado/Infra-Estrutura Urbana	R\$	5.000,00
44905200 - EQUIPAMENTOS E MATERIAL PERMANENTE		
02.58 - Transferências de Convênios - União/Infra-Estrutura Urbana	R\$	5.000,00
2781230183.008 - Construção da Quadra de Esportes da Vila Rural Emenda		
44905100 - OBRAS E INSTALAÇÕES		
01.13 - Recursos Ordinários - Não vinculados	R\$	10.000,00
2781230183.030 - Reforma da Quadra do Conjunto Residencial Luiz Freire I.		
44905100 - OBRAS E INSTALAÇÕES		
01.13 - Recursos Ordinários - Não vinculados	R\$	10.000,00
78.100 - Agência de Desenvolvimento do Município de Igarassu - ADESIGA		
0412270292.145 - Gestão Administrativa da Agência de Desenvolvimento De		
31900400 - CONTRATAÇÃO POR TEMPO DETERMINADO		
01.13 - Recursos Ordinários - Não vinculados	R\$	10.000,00
31901100 - VENCIMENTOS E VANTAGENS FIXAS - PESSOAL CIVIL		
01.13 - Recursos Ordinários - Não vinculados	R\$	10.000,00
31911300 - OBRIGAÇÕES PATRONAIS		
01.13 - Recursos Ordinários - Não vinculados	R\$	10.000,00
Total	R\$	4.400.000,00

Art. 3º - Este decreto entrará em vigor na data de sua publicação.

Art. 4º - Revogam-se as disposições em contrário.

Igarassu, em 10/07/2018

MÁRIO RICARDO SANTOS DE LIMA
PREFEITO



Prefeitura Municipal de Igarassu

DECRETO Nº 41/2018

EMENTA - Dispõe sobre abertura de crédito adicional suplementar e de outras

O Prefeito do município de Igarassu no uso de suas atribuições e tendo em vista o que dispõe a Lei nº 3051/2017, e Art. 43 inciso III da Lei Federal nº 4.320 de 17/03/64.

DECRETA:

Art. 1º - Fica aberto um crédito adicional suplementar no valor de R\$ 1.462.649,75 (Um Milhão, Quatrocentos e Sessenta e Dois Mil, Seiscentos e Quarenta e Nove Reais e Setenta e Cinco Centavos), destinado a

40.100 - Secretaria da Educação - SEED

1236140002.069 - Manutenção das Ações do Ensino Fundamental

33903000 - MATERIAL DE CONSUMO

01.06 - Recursos do FUNDEB - Outras Despesas da Educação Básica

RS 299,70

33903600 - OUTROS SERVIÇOS DE TERCEIROS - PESSOA FÍSICA

01.06 - Recursos do FUNDEB - Outras Despesas da Educação Básica

RS 513,00

1236140092.067 - Transporte Escolar dos Alunos - Ensino Fundamental

33903900 - OUTROS SERVIÇOS DE TERCEIROS - PESSOA JURÍDICA

02.24 - Recursos do Programa Nacional de Apoio ao Transporte Escolar ? PNATE

RS 20,00

1236140102.059 - Alimentação Escolar - Mais Educação

33903000 - MATERIAL DE CONSUMO

02.23 - Recursos do Programa Nacional de Alimentação Escolar ? PNAE

RS 213,05

1236140102.064 - Alimentação Escolar - Ensino Fundamental

33903000 - MATERIAL DE CONSUMO

02.23 - Recursos do Programa Nacional de Alimentação Escolar ? PNAE

RS 166,26

1236140112.058 - Programas Com o Salário-Educação

44905100 - OBRAS E INSTALAÇÕES

02.21 - Transferências de Recursos do FNDE - Salário Educação

RS 96,10

1236340072.068 - Programa Projovem Urbano

33903000 - MATERIAL DE CONSUMO

02.25 - Outras Transferências do FNDE

RS 48,60

1236540022.057 - Manutenção das Ações do Ensino Infantil - Creche

33903000 - MATERIAL DE CONSUMO

01.06 - Recursos do FUNDEB - Outras Despesas da Educação Básica

RS 6.929,00

33903900 - OUTROS SERVIÇOS DE TERCEIROS - PESSOA JURÍDICA

01.06 - Recursos do FUNDEB - Outras Despesas da Educação Básica

RS 190,81

1236540102.061 - Alimentação Escolar - Creche

33903000 - MATERIAL DE CONSUMO

01.13 - Recursos Ordinários - Não vinculados

RS 10.940,61

02.23 - Recursos do Programa Nacional de Alimentação Escolar ? PNAE

RS 74.883,55

1236640032.070 - Manutenção das Ações do Ensino de Jovens e Adultos

33903000 - MATERIAL DE CONSUMO

01.06 - Recursos do FUNDEB - Outras Despesas da Educação Básica

RS 11.733,00

1236640102.062 - Alimentação Escolar - Jovens e Adultos

33903000 - MATERIAL DE CONSUMO

01.13 - Recursos Ordinários - Não vinculados

RS 6.133,15

Documento Assinado Digitalmente por: FRANCISCO DE BARROS ALHEIROS FILHO, RONALDO ALVES DE OLIVEIRA, MARIO RICARDO SANTOS DE LIMA
Acesse em: <https://ctce.tce.pe.gov.br/ep/validaDoc.seam> Código do documento: 51661740-70fa-41ea-a861-e97c33622aa9

1236740102.060 - Alimentação Escolar - Ensino Especial

33903000 - MATERIAL DE CONSUMO

02.23 - Recursos do Programa Nacional de Alimentação Escolar ? PNAE R\$

1236840082.048 - Gestão Administrativa da Secretaria de Educação

33903900 - OUTROS SERVIÇOS DE TERCEIROS - PESSOA JURÍDICA

01.13 - Recursos Ordinários - Não vinculados R\$

Total R\$



Documentação Digitalmente por: FRANCISCO DE BARROS ALMEIDA FILHO, RONALDO ALVES DE OLIVEIRA, MARIORICARDO SANTOS DE LIMA
Acesse em: <https://stc.ce.gov.br/epp/validarDoc.seam> Código do documento: f466f7ac70fa-41ea-a88f-e97c336e2499
1.499.999,75

Art. 2º - O crédito de que se trata o artigo anterior correrá por conta da anulação das dotações discriminadas abaixo:

40.100 - Secretaria da Educação - SEED

1236140002.069 - Manutenção das Ações do Ensino Fundamental

33901800 - AUXÍLIO FINANCEIRO A ESTUDANTES

01.06 - Recursos do FUNDEB - Outras Despesas da Educação Básica R\$

33903300 - PASSAGENS E DESPESAS COM LOCOMOÇÃO

01.06 - Recursos do FUNDEB - Outras Despesas da Educação Básica R\$

33903600 - OUTROS SERVIÇOS DE TERCEIROS - PESSOA FÍSICA

02.25 - Outras Transferências do FNDE R\$

33903900 - OUTROS SERVIÇOS DE TERCEIROS - PESSOA JURÍDICA

01.06 - Recursos do FUNDEB - Outras Despesas da Educação Básica R\$

02.25 - Outras Transferências do FNDE R\$

44905200 - EQUIPAMENTOS E MATERIAL PERMANENTE

01.17 - Impostos e Transferências Educação - MDE R\$

1236140092.067 - Transporte Escolar dos Alunos - Ensino Fundamental

33903900 - OUTROS SERVIÇOS DE TERCEIROS - PESSOA JURÍDICA

02.60 - Transferências de Convênios - Estado/Educação R\$

1236140112.058 - Programas Com o Salário-Educação

33903000 - MATERIAL DE CONSUMO

02.21 - Transferências de Recursos do FNDE - Salário Educação R\$

1236240092.066 - Transporte Escolar dos Alunos - Ensino Ensino Médio

33903900 - OUTROS SERVIÇOS DE TERCEIROS - PESSOA JURÍDICA

01.17 - Impostos e Transferências Educação - MDE R\$

02.24 - Recursos do Programa Nacional de Apoio ao Transporte Escolar ? PNATE R\$

02.60 - Transferências de Convênios - Estado/Educação R\$

1236540092.065 - Transporte Escolar dos Alunos - Ensino Infantil

33903900 - OUTROS SERVIÇOS DE TERCEIROS - PESSOA JURÍDICA

02.60 - Transferências de Convênios - Estado/Educação R\$

1236640032.070 - Manutenção das Ações do Ensino de Jovens e Adultos

33903300 - PASSAGENS E DESPESAS COM LOCOMOÇÃO

01.06 - Recursos do FUNDEB - Outras Despesas da Educação Básica R\$

33903600 - OUTROS SERVIÇOS DE TERCEIROS - PESSOA FÍSICA

31.000,00

01.06 - Recursos do FUNDEB - Outras Despesas da Educação Basica	R\$	18	
33903900 - OUTROS SERVIÇOS DE TERCEIROS - PESSOA JURÍDICA			
01.06 - Recursos do FUNDEB - Outras Despesas da Educação Basica	R\$	159.110,00	
44905200 - EQUIPAMENTOS E MATERIAL PERMANENTE			
01.06 - Recursos do FUNDEB - Outras Despesas da Educação Basica	R\$	119.000,00	
1236840082.053 - Material Escolar Para Alunos da Rede Municipal de Ensino			
33903000 - MATERIAL DE CONSUMO			
01.06 - Recursos do FUNDEB - Outras Despesas da Educação Basica	R\$	262.000,00	
Total	RS	1.472.019,75	



Documento Assinado Digitalmente por: FRANCISCO DE BARROS ALHEIROS FILHO, RONALDO ALVES DE OLIVEIRA, MARIO RICARDO SANTOS DE LIMA
 Acesse em: <https://stc.cce.pe.gov.br/epp/validaDoc.seam> Código do documento: ad6f47ac-70fa-41ea-a861-e97c336e2aa9

Art. 3º - Este decreto entrará em vigor na data de sua publicação.

Art. 4º - Revogam-se as disposições em contrário.

Igarassu, em 10/07/2018

~~MÁRIO RICARDO SANTOS DE LIMA~~
~~PREFEITO~~



IGARASSU
PREFEITURA MUNICIPAL

Prefeitura Municipal de Igarassu



Documento Assinado Digitalmente por: FRANCISCO DE BARROS ALHEIROS FILHO, RONALDO ALVES DE OLIVEIRA, MARIO RICARDO SANTOS DE LIMA
Acesse em: https://stc.tce.pe.gov.br/dpp/validarDoc.aspx?Codigo_documento=ad6f72ac-70fa-41ea-a861-e97c336e2aa9

DECRETO Nº 47/2018

EMENTA - Dispõe sobre abertura de crédito adicional suplementar e de outras

O Prefeito do município de Igarassu no uso de suas atribuições e tendo em vista o que dispõe a Lei nº 3051/2017, e Art. 43 § inciso III da Lei Federal nº 4.320 de 17/03/64,

DECRETA:

Art. 1º - Fica aberto um crédito adicional suplementar no valor de R\$ 2.456.000,00 (Dois Milhões, Quatrocentos e Cinquenta Mil Reais), destinado a dotação orçamentária abaixo discriminada:

30.100 - Gabinete do Prefeito - GAPREF

0412270022.006 - Gestão Administrativa do Gabinete do Prefeito

31901100 - VENCIMENTOS E VANTAGENS FIXAS - PESSOAL CIVIL

01.13 - Recursos Ordinários - Não vinculados

R\$ 100.000,00

31901300 - OBRIGAÇÕES PATRONAIS

01.13 - Recursos Ordinários - Não vinculados

R\$ 30.000,00

31.100 - Gabinete de Planejamento Estratégico, Projetos Especiais e Monitoramento-GPEPEM

0412270022.007 - Gestão Administrativa do Gabinete de Planejamento

31901100 - VENCIMENTOS E VANTAGENS FIXAS - PESSOAL CIVIL

01.13 - Recursos Ordinários - Não vinculados

R\$ 100.000,00

36.100 - Secretaria Executiva de Planejamento Orçamentário e Tecnologia - SEPORT

0412270112.016 - Gestão Administrativa da Secretaria Executiva de

31900400 - CONTRATAÇÃO POR TEMPO DETERMINADO

01.13 - Recursos Ordinários - Não vinculados

R\$ 5.000,00

36.200 - Secretaria Executiva de Gestão de Pessoas - SEGESP

0412270042.021 - Gestão Administrativa da Secretaria de Executiva da Gestão

31901100 - VENCIMENTOS E VANTAGENS FIXAS - PESSOAL CIVIL

01.13 - Recursos Ordinários - Não vinculados

R\$ 180.000,00

38.200 - Secretaria Executiva de Articulação Social - SEAS

0412270212.035 - Gestão Administrativa da Secretaria Executiva de Articulação

31901100 - VENCIMENTOS E VANTAGENS FIXAS - PESSOAL CIVIL

01.13 - Recursos Ordinários - Não vinculados

R\$ 43.000,00

38.300 - Secretaria Executiva de Lazer, Esportes e Juventude - SELEJ

0412270272.038 - Gestão Administrativa da Secretaria Executiva de Lazer,

31900400 - CONTRATAÇÃO POR TEMPO DETERMINADO

01.13 - Recursos Ordinários - Não vinculados

R\$ 25.000,00

31901100 - VENCIMENTOS E VANTAGENS FIXAS - PESSOAL CIVIL

01.13 - Recursos Ordinários - Não vinculados

R\$ 10.000,00

38.400 - Secretaria de Governo - SEGOV

0412210052.041 - Gestão Administrativa da Secretaria de Governo - SEGOV

31901300 - OBRIGAÇÕES PATRONAIS

01.13 - Recursos Ordinários - Não vinculados

R\$ 10.000,00

40.100 - Secretaria da Educação - SEED

1236140002.049 - Pessoal e Encargos Sociais dos Profissionais do Magisterio

31901100 - VENCIMENTOS E VANTAGENS FIXAS - PESSOAL CIVIL

01.05 - Recursos do FUNDEB - Magisterio em Efetivo Exercício

R\$ 1.100.000,00

1236840052.048 - Gestão Administrativa da Secretaria de Educação

31901100 - VENCIMENTOS E VANTAGENS FIXAS - PESSOAL CIVIL

01.13 - Recursos Ordinários - Não vinculados

R\$

41.100 - Fundo Municipal de Assistência Social - FMAS

0412230162.071 - Gestão Administrativa do Fundo Municipal de Assistência

31901100 - VENCIMENTOS E VANTAGENS FIXAS - PESSOAL CIVIL

01.13 - Recursos Ordinários - Não vinculados

R\$

31901300 - OBRIGAÇÕES PATRONAIS

01.13 - Recursos Ordinários - Não vinculados

R\$

41.200 - Secretaria Executiva de Desenvolvimento Social e Habitação - SEDESH

0412270102.086 - Gestão Administrativa da Sec. Executiva de Desenvolvimento Social e Habitação

31900400 - CONTRATAÇÃO POR TEMPO DETERMINADO

01.13 - Recursos Ordinários - Não vinculados

R\$

41.300 - Secretaria Executiva de Defesa Cidadã - SEDEC

0309110532.090 - Manutenção das Atividades da Secretaria Executiva da Defesa

31900400 - CONTRATAÇÃO POR TEMPO DETERMINADO

01.13 - Recursos Ordinários - Não vinculados

R\$

31901100 - VENCIMENTOS E VANTAGENS FIXAS - PESSOAL CIVIL

01.13 - Recursos Ordinários - Não vinculados

R\$

41.400 - Secretaria Executiva da Mulher e Políticas Afirmativas - SEMUPA

0824410522.092 - Manutenção da Secretaria Executiva da Mulher e Políticas

31900400 - CONTRATAÇÃO POR TEMPO DETERMINADO

01.13 - Recursos Ordinários - Não vinculados

R\$

42.100 - Secretaria Executiva de Comunicação - SECOM

0412270242.098 - Gestão Administrativa da Secretaria Executiva de Comunicação

31900400 - CONTRATAÇÃO POR TEMPO DETERMINADO

01.13 - Recursos Ordinários - Não vinculados

R\$

44.100 - Secretaria Executiva de Turismo - SETUR

0412270132.099 - Gestão Administrativa da Secretaria Executiva de Turismo

31901300 - OBRIGAÇÕES PATRONAIS

01.13 - Recursos Ordinários - Não vinculados

R\$

45.100 - Secretaria Executiva de Meio Ambiente e Biodiversidade - SEMAB

0412270222.109 - Gestão Administrativa da Secretaria Executiva de Meio

31901100 - VENCIMENTOS E VANTAGENS FIXAS - PESSOAL CIVIL

01.13 - Recursos Ordinários - Não vinculados

R\$

48.100 - Secretaria Executiva de Comércio e Serviços - SECOMS

0412230222.111 - Gestão Administrativa da Secretaria Executiva de Comércio e

31900400 - CONTRATAÇÃO POR TEMPO DETERMINADO

01.13 - Recursos Ordinários - Não vinculados

R\$

31901100 - VENCIMENTOS E VANTAGENS FIXAS - PESSOAL CIVIL

01.13 - Recursos Ordinários - Não vinculados

R\$

31901300 - OBRIGAÇÕES PATRONAIS

01.13 - Recursos Ordinários - Não vinculados

R\$

49.200 - Secretaria Executiva de Gestão Administrativa e Obras - SEGAO

0412270092.120 - Manutenção das Atividades da Secretaria Executiva de Gestão

31900400 - CONTRATAÇÃO POR TEMPO DETERMINADO

01.13 - Recursos Ordinários - Não vinculados

R\$

31901300 - OBRIGAÇÕES PATRONAIS

01.13 - Recursos Ordinários - Não vinculados

R\$

Total R\$

2.456.000,00



Documento Assinado Digitalmente por: FRANCISCO DE BARROS ALMEIRAS FILHO, RONALDO AAVES DE OLIVEIRA, MARIO RICARDO SANTOS DE LIMA
Acesse em: <https://ecccite.pe.gov.br/ppa/validaDoc.seam?CodigoDoDocumento=ad6f7ac-70fa-41ea-a864-e97c336e2aa9>

Art. 2º - O crédito de que se trata o artigo anterior correrá por conta da anulação das dotações discriminadas abaixo:



40.100 - Secretaria da Educação - SEED

1236640032.051 - Pessoal e Encargos Sociais dos Profissionais do Magisterio

31901100 - VENCIMENTOS E VANTAGENS FIXAS - PESSOAL CIVIL

01.05 - Recursos do FUNDEB - Magisterio em Efetivo Exercicio

	R\$	2.456.000,00
Total	R\$	2.456.000,00

Art. 3º - Este decreto entrará em vigor na data de sua publicação.

Art. 4º - Revogam-se as disposições em contrário.

Igarassu, em 26/07/2018

MÁRIO RICARDO SANTOS DE LIMA
PREFEITO

Documento Assinado Digitalmente por: FRANCISCO DE BARROS ALHEIROS FILHO, RONALDO ALVES DE OLIVEIRA, MARIO RICARDO SANTOS DE LIMA
Acesse em: <https://etec.tec.pe.gov.br/epp/validaDoc.seam> Código do documento: add6f7ac-70fa-41ea-a861-e97c336e2aa9



Prefeitura Municipal de Igarassu

DECRETO Nº 48/2018

EMENTA - Dispõe sobre abertura de crédito adicional suplementar e de outras

O Prefeito do município de Igarassu no uso de suas atribuições e tendo em vista o que dispõe a Lei nº 3051/2017, e Art. 43 inciso III da Lei Federal nº 4.320 de 17/03/64,

DECRETA:

Art. 1º - Fica aberto um crédito adicional suplementar no valor de R\$ 900.000,00 (Novecentos Mil Reais), destinado a dotação orçamentária abaixo discriminada:

49.200 - Secretaria Executiva de Gestão Administrativa e Obras - SEGAO

1545130121.014 - Ações de Pavimentação, Drenagem, Morros e Encostas

44905100 - OBRAS E INSTALAÇÕES

01.13 - Recursos Ordinários - Não vinculados

	R\$	900.000,00
Total	R\$	900.000,00

Art. 2º - O crédito de que se trata o artigo anterior correrá por conta da anulação das dotações discriminadas abaixo:

Excesso de Arrecadação

	R\$	900.000,00
Total	R\$	900.000,00

Art. 3º - Este decreto entrará em vigor na data de sua publicação.

Art. 4º - Revogam-se as disposições em contrário.

Igarassu, em 10/08/2018

MÁRIO RICARDO SANTOS DE LIMA
PREFEITO



Documento Assinado Digitalmente por: FRANCISCO DE BARROS ALHEIROS FELHO, RONALDO ALVES DE OLIVEIRA, MARIO RICARDO SANTOS DE LIMA
Acesse em: https://stc.ce.gov.br/ep/validaDoc.seam?Codigo_documento=44905100-017ac-70fa-41ea-a861-e97c336e2449



IGARASSU
PREFEITURA MUNICIPAL

Prefeitura Municipal de Igarassu

DECRETO Nº 54/2018

EMENTA - Dispõe sobre abertura de crédito adicional suplementar e de outras

O Prefeito do município de Igarassu no uso de suas atribuições e tendo em vista o que dispõe a Lei nº 3051/2017, e Art. 43 inciso III da Lei Federal nº 4.320 de 17/03/64.

DECRETA:

Art. 1º - Fica aberto um crédito adicional suplementar no valor de R\$ 8.379.093,96 (Oito Milhões, Trezentos e Setenta e Nove Mil, Noventa e Tres Reais e Noventa e Seis Centavos), destinado a dotação orçamentária

30.100 - Gabinete do Prefeito - GAPREF

0412270022.006 - Gestão Administrativa do Gabinete do Prefeito

31901100 - VENCIMENTOS E VANTAGENS FIXAS - PESSOAL CIVIL

01.13 - Recursos Ordinários - Não vinculados

R\$ 5.500,00

31901300 - OBRIGAÇÕES PATRONAIS

01.13 - Recursos Ordinários - Não vinculados

R\$ 0,00

33903000 - MATERIAL DE CONSUMO

01.13 - Recursos Ordinários - Não vinculados

R\$ 1.000,00

33903900 - OUTROS SERVIÇOS DE TERCEIROS - PESSOA JURÍDICA

01.13 - Recursos Ordinários - Não vinculados

R\$ 0,00

0824420032.005 - Apoio Às Entidades Não Governamentais

33504300 - SUBVENÇÕES SOCIAIS

01.13 - Recursos Ordinários - Não vinculados

R\$ 6.000,00

31.100 - Gabinete de Planejamento Estratégico, Projetos Especiais e Monitoramento-GPEPEM

0412270022.007 - Gestão Administrativa do Gabinete de Planejamento

31900400 - CONTRATAÇÃO POR TEMPO DETERMINADO

01.13 - Recursos Ordinários - Não vinculados

R\$ 20.000,00

31901100 - VENCIMENTOS E VANTAGENS FIXAS - PESSOAL CIVIL

01.13 - Recursos Ordinários - Não vinculados

R\$ 30.000,00

31909600 - RESSARCIMENTO DE DESPESAS DE PESSOAL REQUISITADO

01.13 - Recursos Ordinários - Não vinculados

R\$ 80.000,00

33903900 - OUTROS SERVIÇOS DE TERCEIROS - PESSOA JURÍDICA

01.13 - Recursos Ordinários - Não vinculados

R\$ 50.000,00

32.100 - Procuradoria-Geral do Município de Igarassu - PGMIG

0412270032.010 - Gestão Administrativa da Procuradoria Geral do Município

31901100 - VENCIMENTOS E VANTAGENS FIXAS - PESSOAL CIVIL

01.13 - Recursos Ordinários - Não vinculados

R\$ 15.000,00

31901300 - OBRIGAÇÕES PATRONAIS

01.13 - Recursos Ordinários - Não vinculados

R\$ 20.000,00

33903600 - OUTROS SERVIÇOS DE TERCEIROS - PESSOA FÍSICA

01.13 - Recursos Ordinários - Não vinculados

R\$ 15.000,00

32.200 - Serviço de Proteção ao Consumidor - PROCON

0412230042.012 - Gestão Administrativa do Serviço de Proteção ao Consumidor -

33903600 - OUTROS SERVIÇOS DE TERCEIROS - PESSOA FÍSICA

01.13 - Recursos Ordinários - Não vinculados

R\$ 10.000,00

36.100 - Secretaria Executiva de Planejamento Orçamentária e Tecnologia - SEPORT

Documento Assinado Digitalmente por: FRANCISCO DE BARROS ALHEIR DOS FILHOS, RONALDO ALVES DE OLIVEIRA, MARIO RICARDO SANTOS DE LIMA
Acesse em: https://ctee.ce.gov.br/ep/validaDoc.seam?Codigo_documento=ad6f47ac-70fa-41ea-a861-e97c336e2aa9



Documento Assinado Digitalmente por: FRANCISCO DE BARROS ALMEIDA FILHO, MARIO RICARDO SANTOS DE LIMA
Acesse em: <https://stc.cce.pe.gov.br/ep/validaDocumento.htm> Código do documento: ad6f47ac-70fa-41ea-a861-e97c336e52aa9

0412270112.016 - Gestão Administrativa da Secretaria Executiva de		
31900400 - CONTRATAÇÃO POR TEMPO DETERMINADO		
01.13 - Recursos Ordinários - Não vinculados	RS	5.000,00
31909600 - RESSARCIMENTO DE DESPESAS DE PESSOAL REQUISITADO		
01.13 - Recursos Ordinários - Não vinculados	RS	20.000,00
36.200 - Secretaria Executiva de Gestão de Pessoas - SEGESP		
0412270042.021 - Gestão Administrativa da Secretaria de Executiva de Gestão		
31900400 - CONTRATAÇÃO POR TEMPO DETERMINADO		
01.13 - Recursos Ordinários - Não vinculados	RS	20.000,00
31901100 - VENCIMENTOS E VANTAGENS FIXAS - PESSOAL CIVIL		
01.13 - Recursos Ordinários - Não vinculados	RS	20.000,00
31901300 - OBRIGAÇÕES PATRONAIS		
01.13 - Recursos Ordinários - Não vinculados	RS	20.000,00
31911300 - OBRIGAÇÕES PATRONAIS		
01.13 - Recursos Ordinários - Não vinculados	RS	20.000,00
36.300 - Assessoria para Acompanhamento de Certames Públicos - Central de Compras		
0412270192.023 - Gestão Administrativa do Acompanhamento dos Certames Publico		
31900400 - CONTRATAÇÃO POR TEMPO DETERMINADO		
01.13 - Recursos Ordinários - Não vinculados	RS	20.000,00
37.200 - Secretaria Executiva de Finanças - SEFIN		
0412270062.033 - Gestão Administrativa da Secretaria Executiva de Finanças		
31911300 - OBRIGAÇÕES PATRONAIS		
01.13 - Recursos Ordinários - Não vinculados	RS	20.000,00
38.200 - Secretaria Executiva de Articulação Social - SEAS		
0412270212.035 - Gestão Administrativa da Secretaria Executiva de Articulação		
31900400 - CONTRATAÇÃO POR TEMPO DETERMINADO		
01.13 - Recursos Ordinários - Não vinculados	RS	20.000,00
31901100 - VENCIMENTOS E VANTAGENS FIXAS - PESSOAL CIVIL		
01.13 - Recursos Ordinários - Não vinculados	RS	20.000,00
38.300 - Secretaria Executiva de Lazer, Esportes e Juventude - SELEJ		
0412270272.038 - Gestão Administrativa da Secretaria Executiva de Lazer		
31900400 - CONTRATAÇÃO POR TEMPO DETERMINADO		
01.13 - Recursos Ordinários - Não vinculados	RS	30.000,00
31901100 - VENCIMENTOS E VANTAGENS FIXAS - PESSOAL CIVIL		
01.13 - Recursos Ordinários - Não vinculados	RS	10.000,00
1339230292.036 - Promoções de Eventos		
33903900 - OUTROS SERVIÇOS DE TERCEIROS - PESSOA JURIDICA		
01.13 - Recursos Ordinários - Não vinculados	RS	1.657.93,96
38.400 - Secretaria de Governo - SEGOV		
0412210052.041 - Gestão Administrativa da Secretaria de Governo - SEGOV		
31901300 - OBRIGAÇÕES PATRONAIS		
01.13 - Recursos Ordinários - Não vinculados	RS	20.000,00
40.100 - Secretaria da Educação - SEED		
1236140002.049 - Pessoal e Encargos Sociais dos Profissionais do Magisterio		
31901100 - VENCIMENTOS E VANTAGENS FIXAS - PESSOAL CIVIL		
01.05 - Recursos do FUNDEB - Magisterio em Efetivo Exercício	RS	3.200.000,00
31901300 - OBRIGAÇÕES PATRONAIS		
01.17 - Impostos e Transferências Educação - MDE	RS	200.000,00
1236840082.048 - Gestão Administrativa da Secretaria de Educação		
31901100 - VENCIMENTOS E VANTAGENS FIXAS - PESSOAL CIVIL		
01.13 - Recursos Ordinários - Não vinculados	RS	300.000,00
41.100 - Fundo Municipal de Assistência Social - FMAS		
0412230162.071 - Gestão Administrativa do Fundo Municipal de Assistência		



Documento Assinado Digitalmente por: FRANCISCO DE BARRROS ALHEIROS FILHO, RONALDO ALVES DE OLIVEIRA, MARIO RICARDO SANTOS DE LIMA
Acesse em: https://ecccfe.pe.gov.br/validador/validador_documento?codigo_documento=ad6f47ac-70fa-4f6a-a861-e97c336e2aa9

31901100 - VENCIMENTOS E VANTAGENS FIXAS - PESSOAL CIVIL		
01.13 - Recursos Ordinários - Não vinculados	R\$	00,00
31901300 - OBRIGAÇÕES PATRONAIS		
01.13 - Recursos Ordinários - Não vinculados	R\$	00,00
33903900 - OUTROS SERVIÇOS DE TERCEIROS - PESSOA JURÍDICA		
01.13 - Recursos Ordinários - Não vinculados	R\$	00,00
0824430162.073 - Serviços de Proteção Social Básica		
33903000 - MATERIAL DE CONSUMO		
01.13 - Recursos Ordinários - Não vinculados	R\$	200,00
02.16 - Recursos Transferidos pelo FNAS	R\$	2100,00
33904800 - OUTROS AUXÍLIOS FINANCEIROS A PESSOA JURÍDICA		
01.13 - Recursos Ordinários - Não vinculados	R\$	00,00
0824430162.074 - Serviços de Proteção Social Especial de Média Complexidade		
31900400 - CONTRATAÇÃO POR TEMPO DETERMINADO		
01.13 - Recursos Ordinários - Não vinculados	R\$	00,00
0824430162.075 - Serviços de Proteção Social Especial de Alta Complexidade		
31900400 - CONTRATAÇÃO POR TEMPO DETERMINADO		
02.16 - Recursos Transferidos pelo FNAS	R\$	1000,00
0824430162.076 - Apoio à Organização e Gestão do SUAS		
33903600 - OUTROS SERVIÇOS DE TERCEIROS - PESSOA FÍSICA		
02.16 - Recursos Transferidos pelo FNAS	R\$	00,00
41.200 - Secretaria Executiva de Desenvolvimento Social e Habitação - SEDESH		
0412270102.086 - Gestão Administrativa da Sec. Executiva de Desenvolvimento Social e Habitação		
31900400 - CONTRATAÇÃO POR TEMPO DETERMINADO		
01.13 - Recursos Ordinários - Não vinculados	R\$	00,00
33903900 - OUTROS SERVIÇOS DE TERCEIROS - PESSOA JURÍDICA		
01.13 - Recursos Ordinários - Não vinculados	R\$	00,00
41.300 - Secretaria Executiva de Defesa Cidadã - SEDEC		
0309110532.090 - Manutenção das Atividades da Secretaria Executiva da Defesa		
31900400 - CONTRATAÇÃO POR TEMPO DETERMINADO		
01.13 - Recursos Ordinários - Não vinculados	R\$	3000,00
31901100 - VENCIMENTOS E VANTAGENS FIXAS - PESSOAL CIVIL		
01.13 - Recursos Ordinários - Não vinculados	R\$	31000,00
31911300 - OBRIGAÇÕES PATRONAIS		
01.13 - Recursos Ordinários - Não vinculados	R\$	50000,00
0615330062.089 - Apoio as Ações do DEPATRAN		
33903900 - OUTROS SERVIÇOS DE TERCEIROS - PESSOA JURÍDICA		
01.13 - Recursos Ordinários - Não vinculados	R\$	4000,00
41.400 - Secretaria Executiva da Mulher e Políticas Afirmativas - SEMUPA		
0824410522.092 - Manutenção da Secretaria Executiva da Mulher e Políticas		
31900400 - CONTRATAÇÃO POR TEMPO DETERMINADO		
01.13 - Recursos Ordinários - Não vinculados	R\$	20.000,00
41.600 - Secretaria Executiva de Educação Profissional, Trabalho e Empreendedorismo-SEEPT		
0812810502.096 - Gestão Administrativa da Secretaria Executiva de Educação		
33903000 - MATERIAL DE CONSUMO		
01.13 - Recursos Ordinários - Não vinculados	R\$	1.000,00
33903600 - OUTROS SERVIÇOS DE TERCEIROS - PESSOA FÍSICA		
01.13 - Recursos Ordinários - Não vinculados	R\$	10.000,00
33904800 - OUTROS AUXÍLIOS FINANCEIROS A PESSOA FÍSICA		
01.13 - Recursos Ordinários - Não vinculados	R\$	5.000,00
42.100 - Secretaria Executiva de Comunicação - SECOM		
0412270242.098 - Gestão Administrativa da Secretaria Executiva de Comunicação		
44905200 - EQUIPAMENTOS E MATERIAL PERMANENTE		



Documento Assinado Digitalmente por: FRANCISCO DE BARROS ALHEIROS FILHO, RONALDO ALVES DE OLIVEIRA, MARIO RICARDO SANTOS DE LIMA
 Acesse em: https://stc.cce.br/pe.gov.br/epp/validaDoc.seam?Codigo=do_documento: adf47ac-70fa-41ea-a861-e97c336e2aa9

01.13 - Recursos Ordinários - Não vinculados	R\$	
44.100 - Secretaria Executiva de Turismo - SETUR		
0412270132.099 - Gestão Administrativa da Secretaria Executiva de Turismo		
31901300 - OBRIGAÇÕES PATRONAIS		
01.13 - Recursos Ordinários - Não vinculados	R\$	00,00
44.300 - Secretaria Executiva de Cultura - SECULT		
0412270132.105 - Manutenção das Atividades da Secretaria Executiva de Cultura		
31900400 - CONTRATAÇÃO POR TEMPO DETERMINADO		
01.13 - Recursos Ordinários - Não vinculados	R\$	00,00
31901100 - VENCIMENTOS E VANTAGENS FIXAS - PESSOA CIVIL		
01.13 - Recursos Ordinários - Não vinculados	R\$	00,00
31911300 - OBRIGAÇÕES PATRONAIS		
01.13 - Recursos Ordinários - Não vinculados	R\$	00,00
1339230182.101 - Promoções Culturais		
33903600 - OUTROS SERVIÇOS DE TERCEIROS - PESSOA FÍSICA		
01.13 - Recursos Ordinários - Não vinculados	R\$	00,00
33903900 - OUTROS SERVIÇOS DE TERCEIROS - PESSOA JURÍDICA		
01.13 - Recursos Ordinários - Não vinculados	R\$	00,00
45.100 - Secretaria Executiva de Meio Ambiente e Biodiversidade - SEMAB		
0412270222.109 - Gestão Administrativa da Secretaria Executiva de Meio		
31901100 - VENCIMENTOS E VANTAGENS FIXAS - PESSOA CIVIL		
01.13 - Recursos Ordinários - Não vinculados	R\$	00,00
1854230272.107 - Campanha Educativa e Conservação Ambiental		
33903600 - OUTROS SERVIÇOS DE TERCEIROS - PESSOA FÍSICA		
01.13 - Recursos Ordinários - Não vinculados	R\$	00,00
48.100 - Secretaria Executiva de Comércio e Serviços - SECDMS		
0412230222.111 - Gestão Administrativa da Secretaria Executiva de Comércio e		
31900400 - CONTRATAÇÃO POR TEMPO DETERMINADO		
01.13 - Recursos Ordinários - Não vinculados	R\$	00,00
31901100 - VENCIMENTOS E VANTAGENS FIXAS - PESSOA CIVIL		
01.13 - Recursos Ordinários - Não vinculados	R\$	45,00,00
31901300 - OBRIGAÇÕES PATRONAIS		
01.13 - Recursos Ordinários - Não vinculados	R\$	20,00,00
49.200 - Secretaria Executiva de Gestão Administrativa e Obras - SEGAO		
0412270092.120 - Manutenção das Atividades da Secretaria Executiva de Gestão		
31900400 - CONTRATAÇÃO POR TEMPO DETERMINADO		
01.13 - Recursos Ordinários - Não vinculados	R\$	60,00,00
31901300 - OBRIGAÇÕES PATRONAIS		
01.13 - Recursos Ordinários - Não vinculados	R\$	20,00,00
1545130121.011 - Melhorias de Infra-estrutura Urbana e Rural		
33903900 - OUTROS SERVIÇOS DE TERCEIROS - PESSOA JURÍDICA		
01.13 - Recursos Ordinários - Não vinculados	R\$	2.000,00
44905100 - OBRAS E INSTALAÇÕES		
01.13 - Recursos Ordinários - Não vinculados	R\$	87.000,00
Total	R\$	8.379.093,96

Art. 2º - O crédito de que se trata o artigo anterior correrá por conta da anulação das dotações discriminadas abaixo:

30.100 - Gabinete do Prefeito - GAPREF

0412270022.006 - Gestão Administrativa do Gabinete do Prefeito

33903600 - OUTROS SERVIÇOS DE TERCEIROS - PESSOA FÍSICA

01.13 - Recursos Ordinários - Não vinculados

R\$

1.000,00

31.100 - Gabinete de Planejamento Estratégico, Projetos Especiais e Monitoramento-GPEPEM



Documento Assinado Digitalmente por: FRANCISCO DE BARROS ALHEIROS FILHO, RONALDO CALVES DE OLIVEIRA, MARIO RICARDO SANTOS DE LIMA
Acesse em: <https://stc.cfcpe.gov.br/epp/validaDoc.seam> Código do documento: ad6f77ac-70fa-41ea-a861-e97e336e2aa9

0412270022.007 - Gestão Administrativa do Gabinete de Planejamento		
33903300 - PASSAGENS E DESPESAS COM LOCOMOÇÃO		
01.13 - Recursos Ordinários - Não vinculados	R\$	00,00
33903600 - OUTROS SERVIÇOS DE TERCEIROS - PESSOA FÍSICA		
01.13 - Recursos Ordinários - Não vinculados	R\$	00,00
32.100 - Procuradoria-Geral do Município de Igarassu - PGMig		
0412270032.010 - Gestão Administrativa da Procuradoria Geral do Município		
44905200 - EQUIPAMENTOS E MATERIAL PERMANENTE		
01.13 - Recursos Ordinários - Não vinculados	R\$	00,00
36.100 - Secretaria Executiva de Planejamento Orçamentário e Tecnologia - SEPORT		
0412110302.014 - Atualização da Cartografia Municipal		
33903900 - OUTROS SERVIÇOS DE TERCEIROS - PESSOA JURÍDICA		
01.13 - Recursos Ordinários - Não vinculados	R\$	00,00
0412110302.019 - Sistema Integrado de Planejamento		
33903000 - MATERIAL DE CONSUMO		
02.66 - Transferências de Convênios - Estado/Sistema Integrado de Planejamento	R\$	00,00
33903600 - OUTROS SERVIÇOS DE TERCEIROS - PESSOA FÍSICA		
01.13 - Recursos Ordinários - Não vinculados	R\$	00,00
33903900 - OUTROS SERVIÇOS DE TERCEIROS - PESSOA JURÍDICA		
01.13 - Recursos Ordinários - Não vinculados	R\$	00,00
0412210302.015 - Apoio ao Consórcio METRONORTE		
33903900 - OUTROS SERVIÇOS DE TERCEIROS - PESSOA JURÍDICA		
01.13 - Recursos Ordinários - Não vinculados	R\$	00,00
0412270112.016 - Gestão Administrativa da Secretaria Executiva de		
33903300 - PASSAGENS E DESPESAS COM LOCOMOÇÃO		
01.13 - Recursos Ordinários - Não vinculados	R\$	00,00
44905200 - EQUIPAMENTOS E MATERIAL PERMANENTE		
01.13 - Recursos Ordinários - Não vinculados	R\$	00,00
0412270162.018 - Escola de Capacitação do Servidor		
33903000 - MATERIAL DE CONSUMO		
01.13 - Recursos Ordinários - Não vinculados	R\$	500,00
33903600 - OUTROS SERVIÇOS DE TERCEIROS - PESSOA FÍSICA		
01.13 - Recursos Ordinários - Não vinculados	R\$	3000,00
33903900 - OUTROS SERVIÇOS DE TERCEIROS - PESSOA JURÍDICA		
01.13 - Recursos Ordinários - Não vinculados	R\$	15000,00
0412670322.017 - Gestão Administrativo da Diretoria da Tecnologia Da		
31901300 - OBRIGAÇÕES PATRONAIS		
01.13 - Recursos Ordinários - Não vinculados	R\$	4000,00
36.200 - Secretaria Executiva de Gestão de Pessoas - SEGESP		
0412270042.021 - Gestão Administrativa da Secretaria de Executiva da Gestão		
31900800 - OUTROS BENEFÍCIOS ASSISTENCIAIS		
01.13 - Recursos Ordinários - Não vinculados	R\$	14.000,00
33903600 - OUTROS SERVIÇOS DE TERCEIROS - PESSOA FÍSICA		
01.13 - Recursos Ordinários - Não vinculados	R\$	13.000,00
0427170049.009 - Encargos Gerais do Município		
33903900 - OUTROS SERVIÇOS DE TERCEIROS - PESSOA JURÍDICA		
01.13 - Recursos Ordinários - Não vinculados	R\$	30.000,00
0433470042.022 - Realização de Concurso Público		
33903900 - OUTROS SERVIÇOS DE TERCEIROS - PESSOA JURÍDICA		
01.13 - Recursos Ordinários - Não vinculados	R\$	35.000,00
37.100 - Secretaria Executiva da Receita - SEREC		
0412110202.026 - Manutenção do Cadastro Mobiliário		
33903000 - MATERIAL DE CONSUMO		



Documento Assinado Digitalmente por: FRANCISCO DE BARROS ALHEIROS FILHO, RONALDO ALVES DE OLIVEIRA, MARIO RICARDO SANTOS DE LIMA
Acesse em: https://stc.ce.gov.br/epi/validar_documento.asp?codigo_documento=ad6f47ae-70fa-44ea-a861-e97e336e2aa9

01.13 - Recursos Ordinários - Não vinculados	R\$	
33903600 - OUTROS SERVIÇOS DE TERCEIROS - PESSOA FÍSICA		
01.13 - Recursos Ordinários - Não vinculados	R\$	
33903900 - OUTROS SERVIÇOS DE TERCEIROS - PESSOA JURÍDICA		
01.13 - Recursos Ordinários - Não vinculados	R\$	700,00
0412270202.029 - Gestão Administrativa da Secretaria Executiva da Receita		
33901400 - DIÁRIAS - CIVIL		
01.13 - Recursos Ordinários - Não vinculados	R\$	602,00
33903000 - MATERIAL DE CONSUMO		
01.13 - Recursos Ordinários - Não vinculados	R\$	400,96
33903300 - PASSAGENS E DESPESAS COM LOCOMOÇÃO		
01.13 - Recursos Ordinários - Não vinculados	R\$	0,00
33903600 - OUTROS SERVIÇOS DE TERCEIROS - PESSOA FÍSICA		
01.13 - Recursos Ordinários - Não vinculados	R\$	0,00
33903900 - OUTROS SERVIÇOS DE TERCEIROS - PESSOA JURÍDICA		
01.13 - Recursos Ordinários - Não vinculados	R\$	400,00
44905200 - EQUIPAMENTOS E MATERIAL PERMANENTE		
01.13 - Recursos Ordinários - Não vinculados	R\$	201,00
0412310202.027 - Apoiar e Agilizar as Ações de Arrecadação de Tributos		
33903000 - MATERIAL DE CONSUMO		
01.13 - Recursos Ordinários - Não vinculados	R\$	400,00
33903600 - OUTROS SERVIÇOS DE TERCEIROS - PESSOA FÍSICA		
01.13 - Recursos Ordinários - Não vinculados	R\$	200,00
44905200 - EQUIPAMENTOS E MATERIAL PERMANENTE		
01.13 - Recursos Ordinários - Não vinculados	R\$	0,00
0412410202.028 - Modernizar Sistema de Controle Financeiro do Município		
33903000 - MATERIAL DE CONSUMO		
01.13 - Recursos Ordinários - Não vinculados	R\$	400,00
0412910202.032 - Programa de Modernização da Administração Tributária e da		
33901400 - DIÁRIAS - CIVIL		
02.42 - Operações de Crédito - PMAT	R\$	200,00
33903000 - MATERIAL DE CONSUMO		
01.13 - Recursos Ordinários - Não vinculados	R\$	200,00
33903600 - OUTROS SERVIÇOS DE TERCEIROS - PESSOA FÍSICA		
01.13 - Recursos Ordinários - Não vinculados	R\$	200,00
02.42 - Operações de Crédito - PMAT	R\$	500,00
44905200 - EQUIPAMENTOS E MATERIAL PERMANENTE		
01.13 - Recursos Ordinários - Não vinculados	R\$	400,00
37.200 - Secretaria Executiva de Finanças - SEFIN		
0412270062.033 - Gestão Administrativa da Secretaria Executiva de Finanças		
46907100 - PRINCIPAL DA DÍVIDA CONTRATUAL RESGATADO		
01.13 - Recursos Ordinários - Não vinculados	R\$	50.000,00
38.100 - Secretaria Executiva de Relações Institucionais - SERI		
0412210052.034 - Direção, Supervisão e Coordenação da Política da Secretaria		
31901100 - VENCIMENTOS E VANTAGENS FIXAS - PESSOAL CIVIL		
01.13 - Recursos Ordinários - Não vinculados	R\$	90.000,00
33903000 - MATERIAL DE CONSUMO		
01.13 - Recursos Ordinários - Não vinculados	R\$	10.000,00
33903600 - OUTROS SERVIÇOS DE TERCEIROS - PESSOA FÍSICA		
01.13 - Recursos Ordinários - Não vinculados	R\$	10.000,00
44905200 - EQUIPAMENTOS E MATERIAL PERMANENTE		
01.13 - Recursos Ordinários - Não vinculados	R\$	10.000,00
38.300 - Secretaria Executiva de Lazer, Esportes e Juventude - SELEI		



Documento Assinado Digitalmente por: FRANCISCO DE BARRROS ALMEIDA ALVES DE OLIVEIRA, MARIO RICARDO SANTOS DE LIMA
 Acesse em: https://stc.tce.pe.gov.br/epp/validadoc.aspx?Codigo_documento=ad6f7ac-70fa-41ea-a861-e97c836e2aa9

0412270272.038 - Gestão Administrativa da Secretaria Executiva de Lazer		
33903000 - MATERIAL DE CONSUMO		
01.13 - Recursos Ordinários - Não vinculados	R\$	
1339230292.036 - Promoções de Eventos		
33903000 - MATERIAL DE CONSUMO		
01.13 - Recursos Ordinários - Não vinculados	R\$	500,00
2781230182.037 - Manutenção das Atividades Esportivas		
33903000 - MATERIAL DE CONSUMO		
01.13 - Recursos Ordinários - Não vinculados	R\$	500,00
38.400 - Secretaria de Governo - SEGOV		
0412210052.041 - Gestão Administrativa da Secretaria de Governo - SEGOV		
31901100 - VENCIMENTOS E VANTAGENS FIXAS - PESSOAL CIVIL		
01.13 - Recursos Ordinários - Não vinculados	R\$	2.147,00
33903000 - MATERIAL DE CONSUMO		
01.13 - Recursos Ordinários - Não vinculados	R\$	500,00
33903600 - OUTROS SERVIÇOS DE TERCEIROS - PESSOA FÍSICA		
01.13 - Recursos Ordinários - Não vinculados	R\$	500,00
44905200 - EQUIPAMENTOS E MATERIAL PERMANENTE		
01.13 - Recursos Ordinários - Não vinculados	R\$	500,00
2413110052.039 - Divulgação das Atividades Governamentais		
33903000 - MATERIAL DE CONSUMO		
01.13 - Recursos Ordinários - Não vinculados	R\$	500,00
33903600 - OUTROS SERVIÇOS DE TERCEIROS - PESSOA FÍSICA		
01.13 - Recursos Ordinários - Não vinculados	R\$	500,00
40.100 - Secretaria da Educação - SEED		
1236140001.005 - Construção, Ampliação, Recuperação, e Equip. da Rede Física		
44905100 - OBRAS E INSTALAÇÕES		
01.06 - Recursos do FUNDEB - Outras Despesas da Educação Básica	R\$	500,00
01.17 - Impostos e Transferências Educação - MDE	R\$	500,00
1236140001.008 - Construção de uma Área de Recreação nas Escolas Municipais.		
44905100 - OBRAS E INSTALAÇÕES		
01.17 - Impostos e Transferências Educação - MDE	R\$	700,00
1236140002.049 - Pessoal e Encargos Sociais dos Profissionais do Magistério		
31900400 - CONTRATAÇÃO POR TEMPO DETERMINADO		
01.05 - Recursos do FUNDEB - Magisterio em Eretivo Exercício	R\$	860.537,6
01.17 - Impostos e Transferências Educação - MDE	R\$	77.36,52
31901100 - VENCIMENTOS E VANTAGENS FIXAS - PESSOAL CIVIL		
01.17 - Impostos e Transferências Educação - MDE	R\$	526.61,43
31911300 - OBRIGAÇÕES PATRONAIS		
01.17 - Impostos e Transferências Educação - MDE	R\$	400,00
1236140002.069 - Manutenção das Ações do Ensino Fundamental		
31900400 - CONTRATAÇÃO POR TEMPO DETERMINADO		
01.17 - Impostos e Transferências Educação - MDE	R\$	230.000,00
31901100 - VENCIMENTOS E VANTAGENS FIXAS - PESSOAL CIVIL		
01.17 - Impostos e Transferências Educação - MDE	R\$	1.300.000,00
31911300 - OBRIGAÇÕES PATRONAIS		
01.17 - Impostos e Transferências Educação - MDE	R\$	18.000,00
1236240092.066 - Transporte Escolar dos Alunos - Ensino Ensino Média		
33903900 - OUTROS SERVIÇOS DE TERCEIROS - PESSOA JURÍDICA		
01.17 - Impostos e Transferências Educação - MDE	R\$	15.000,00
1236340071.006 - Construção, Ampliação, Recuperação e Equipamentos da Escola		
33903000 - MATERIAL DE CONSUMO		
01.17 - Impostos e Transferências Educação - MDE	R\$	5.000,00



33903900 - OUTROS SERVIÇOS DE TERCEIROS - PESSOA JURÍDICA			
01.17 - Impostos e Transferências Educação - MDE	R\$		
44905100 - OBRAS E INSTALAÇÕES			
01.17 - Impostos e Transferências Educação - MDE	R\$		
44905200 - EQUIPAMENTOS E MATERIAL PERMANENTE			
01.17 - Impostos e Transferências Educação - MDE	R\$		
1236340072.055 - Manutenção da Escola Aberta Paulo Freire			
33903000 - MATERIAL DE CONSUMO			
01.17 - Impostos e Transferências Educação - MDE	R\$		
33903600 - OUTROS SERVIÇOS DE TERCEIROS - PESSOA FÍSICA			
01.17 - Impostos e Transferências Educação - MDE	R\$		
1236540012.050 - Pessoal e Encargos Sociais dos Profissionais do Magisterio			
31900400 - CONTRATAÇÃO POR TEMPO DETERMINADO			
01.05 - Recursos do FUNDEB - Magisterio em Efetivo Exercício	R\$		
31901100 - VENCIMENTOS E VANTAGENS FIXAS - PESSOAL CIVIL			
01.05 - Recursos do FUNDEB - Magisterio em Efetivo Exercício	R\$		
01.17 - Impostos e Transferências Educação - MDE	R\$		
31911300 - OBRIGAÇÕES PATRONAIS			
01.17 - Impostos e Transferências Educação - MDE	R\$		
1236540012.054 - Manutenção das Ações do Ensino Infantil			
31900400 - CONTRATAÇÃO POR TEMPO DETERMINADO			
01.17 - Impostos e Transferências Educação - MDE	R\$		
31901100 - VENCIMENTOS E VANTAGENS FIXAS - PESSOAL CIVIL			
01.17 - Impostos e Transferências Educação - MDE	R\$		
31911300 - OBRIGAÇÕES PATRONAIS			
01.17 - Impostos e Transferências Educação - MDE	R\$		
33903000 - MATERIAL DE CONSUMO			
01.17 - Impostos e Transferências Educação - MDE	R\$		
33903900 - OUTROS SERVIÇOS DE TERCEIROS - PESSOA JURÍDICA			
01.17 - Impostos e Transferências Educação - MDE	R\$		
1236540022.052 - Pessoal e Encargos Sociais dos Profissionais do Magisterio			
31900400 - CONTRATAÇÃO POR TEMPO DETERMINADO			
01.05 - Recursos do FUNDEB - Magisterio em Efetivo Exercício	R\$		
31901100 - VENCIMENTOS E VANTAGENS FIXAS - PESSOAL CIVIL			
01.05 - Recursos do FUNDEB - Magisterio em Efetivo Exercício	R\$		
01.17 - Impostos e Transferências Educação - MDE	R\$		
31911300 - OBRIGAÇÕES PATRONAIS			
01.05 - Recursos do FUNDEB - Magisterio em Efetivo Exercício	R\$		
1236540022.057 - Manutenção das Ações do Ensino Infantil - Creche			
33903000 - MATERIAL DE CONSUMO			
01.17 - Impostos e Transferências Educação - MDE	R\$		
33903600 - OUTROS SERVIÇOS DE TERCEIROS - PESSOA FÍSICA			
01.17 - Impostos e Transferências Educação - MDE	R\$		
1236540092.065 - Transporte Escolar dos Alunos - Ensino Infantil			
33903900 - OUTROS SERVIÇOS DE TERCEIROS - PESSOA JURÍDICA			
01.17 - Impostos e Transferências Educação - MDE	R\$		
1236540102.063 - Alimentação Escolar - Pré-Escola			
33903000 - MATERIAL DE CONSUMO			
01.13 - Recursos Ordinários - Não vinculados	R\$		
1236640032.051 - Pessoal e Encargos Sociais dos Profissionais do Magisterio			
31901100 - VENCIMENTOS E VANTAGENS FIXAS - PESSOAL CIVIL			
01.05 - Recursos do FUNDEB - Magisterio em Efetivo Exercício	R\$		
01.17 - Impostos e Transferências Educação - MDE	R\$		

Documento Assinado Digitalmente por: FRANCISCO DE BARRROS ALHEIROS FELHO, RONALDO ALVES DE OLIVEIRA, MARIO RICARDO SANTOS DE LIMA
Acesse em: <https://ecccfe.pe.gov.br/epp/validarDocumento.seam>
Código do documento: ad6f47ac-70fa-41ea-8861-e97e336e2a9c



Documento Assinado Digitalmente por: FRANCISCO DE BARROS ALMEIDA FILHO, RONALDO ALVES DE OLIVEIRA, MARIO RICARDO SANTOS DELIMA
Acesse em: <https://steccfpe.pe.gov.br/epv/validarDocumento> Código do documento: ad6f47ac-70fa-41ea-a861-e97c336e2a49

31911300 - OBRIGAÇÕES PATRONAIS		
01.17 - Impostos e Transferências Educação - MDE	R\$	
1236640032.070 - Manutenção das Ações do Ensino de Jovens e Adultos		
31901100 - VENCIMENTOS E VANTAGENS FIXAS - PESSOAL CIVIL		
01.17 - Impostos e Transferências Educação - MDE	R\$	17.000,00
31911300 - OBRIGAÇÕES PATRONAIS		
01.17 - Impostos e Transferências Educação - MDE	R\$	800,00
33903900 - OUTROS SERVIÇOS DE TERCEIROS - PESSOA JURÍDICA		
01.17 - Impostos e Transferências Educação - MDE	R\$	10.000,00
1236740042.056 - Manutenção das Ações da Educação Especial		
33903000 - MATERIAL DE CONSUMO		
01.17 - Impostos e Transferências Educação - MDE	R\$	20.000,00
1236840082.053 - Material Escolar Para Alunos da Rede Municipal de Ensino		
33903000 - MATERIAL DE CONSUMO		
01.17 - Impostos e Transferências Educação - MDE	R\$	20.000,00
41.100 - Fundo Municipal de Assistência Social - FMAS		
0412230162.071 - Gestão Administrativa do Fundo Municipal de Assistência		
33901400 - DIÁRIAS - CIVIL		
01.13 - Recursos Ordinários - Não vinculados	R\$	100,00
0824430162.072 - Benefícios SocioAssistenciais		
33904800 - OUTROS AUXÍLIOS FINANCEIROS A PESSOA FÍSICA		
01.13 - Recursos Ordinários - Não vinculados	R\$	100,00
0824430162.073 - Serviços de Proteção Social Básica		
31900400 - CONTRATAÇÃO POR TEMPO DETERMINADO		
01.13 - Recursos Ordinários - Não vinculados	R\$	100,00
02.16 - Recursos Transferidos pelo FNAS	R\$	100,00
33901400 - DIÁRIAS - CIVIL		
01.13 - Recursos Ordinários - Não vinculados	R\$	100,00
33903300 - PASSAGENS E DESPESAS COM LOCOMOÇÃO		
02.16 - Recursos Transferidos pelo FNAS	R\$	100,00
33903600 - OUTROS SERVIÇOS DE TERCEIROS - PESSOA FÍSICA		
01.13 - Recursos Ordinários - Não vinculados	R\$	10.000,00
02.16 - Recursos Transferidos pelo FNAS	R\$	55.000,00
02.52 - Transferências de Convênios - União/Assistência Social	R\$	2.000,00
33903900 - OUTROS SERVIÇOS DE TERCEIROS - PESSOA JURÍDICA		
01.13 - Recursos Ordinários - Não vinculados	R\$	5.000,00
02.16 - Recursos Transferidos pelo FNAS	R\$	20.000,00
44905200 - EQUIPAMENTOS E MATERIAL PERMANENTE		
02.16 - Recursos Transferidos pelo FNAS	R\$	15.000,00
0824430162.074 - Serviços de Proteção Social Especial de Média Complexidade		
33903000 - MATERIAL DE CONSUMO		
01.13 - Recursos Ordinários - Não vinculados	R\$	20.000,00
02.16 - Recursos Transferidos pelo FNAS	R\$	2.500,00
33903600 - OUTROS SERVIÇOS DE TERCEIROS - PESSOA FÍSICA		
01.13 - Recursos Ordinários - Não vinculados	R\$	42.200,00
44905200 - EQUIPAMENTOS E MATERIAL PERMANENTE		
02.16 - Recursos Transferidos pelo FNAS	R\$	20.000,00
0824430162.077 - Apoio à Organização e Gestão do Programa Bolsa Família e do		
31900400 - CONTRATAÇÃO POR TEMPO DETERMINADO		
01.13 - Recursos Ordinários - Não vinculados	R\$	15.000,00
0824430162.078 - Fortalecimento do Controle Social		
31900400 - CONTRATAÇÃO POR TEMPO DETERMINADO		
01.13 - Recursos Ordinários - Não vinculados	R\$	25.000,00



Documento Assinado Digitalmente por: FRANCISCO DE BARROS ALMEIDA FILHO, RONALDO ALVES DE OLIVEIRA, MARIO RICARDO SANTOS DE LIMA
Acesse em: <https://stc.e-ctc.pe.gov.br/epp/validarDoc.seam> Código do documento: add6f7ac-70fa-41ea-a861-e97c336e2aa9

33903600 - OUTROS SERVIÇOS DE TERCEIROS - PESSOA FÍSICA		
01.13 - Recursos Ordinários - Não vinculados	R\$	
45.100 - Secretaria Executiva de Meio Ambiente e Biodiversidade - SEMAB		
0412270222.109 - Gestão Administrativa da Secretaria Executiva de Meio		
31911300 - OBRIGAÇÕES PATRONAIS		
01.13 - Recursos Ordinários - Não vinculados	R\$	10.000,00
48.100 - Secretaria Executiva de Comércio e Serviços - SECOMS		
0412230222.111 - Gestão Administrativa da Secretaria Executiva de Comércio e		
31909600 - RESSARCIMENTO DE DESPESAS DE PESSOAL REQUISITADO		
01.13 - Recursos Ordinários - Não vinculados	R\$	10.000,00
31911300 - OBRIGAÇÕES PATRONAIS		
01.13 - Recursos Ordinários - Não vinculados	R\$	10.000,00
33903600 - OUTROS SERVIÇOS DE TERCEIROS - PESSOA FÍSICA		
01.13 - Recursos Ordinários - Não vinculados	R\$	10.000,00
33909200 - DESPESAS DE EXERCÍCIOS ANTERIORES		
01.13 - Recursos Ordinários - Não vinculados	R\$	10.000,00
1133330043.012 - Implantação da Agência Municipal de Emprego em Cruz de		
44905100 - OBRAS E INSTALAÇÕES		
01.13 - Recursos Ordinários - Não vinculados	R\$	10.000,00
44905200 - EQUIPAMENTOS E MATERIAL PERMANENTE		
01.13 - Recursos Ordinários - Não vinculados	R\$	10.000,00
48.200 - Secretaria Executiva de Agricultura e Pesca - SEAGPE		
0412270252.115 - Gestão Administrativa da Secretaria Executiva de Agricultura		
31901100 - VENCIMENTOS E VANTAGENS FIXAS - PESSOAL CIVIL		
01.13 - Recursos Ordinários - Não vinculados	R\$	7188,91
33903600 - OUTROS SERVIÇOS DE TERCEIROS - PESSOA FÍSICA		
01.13 - Recursos Ordinários - Não vinculados	R\$	10.000,00
44905200 - EQUIPAMENTOS E MATERIAL PERMANENTE		
01.13 - Recursos Ordinários - Não vinculados	R\$	10.000,00
2060630202.114 - Garantir a Produtividade no Campo Projeto - Semear		
33903000 - MATERIAL DE CONSUMO		
01.13 - Recursos Ordinários - Não vinculados	R\$	10.000,00
2060630202.116 - Parceria Técnica Rural e de Pesca		
33903000 - MATERIAL DE CONSUMO		
02.48 - Transferências de Convênios - União/Pesca e Aquicultura	R\$	10.000,00
33903600 - OUTROS SERVIÇOS DE TERCEIROS - PESSOA FÍSICA		
01.13 - Recursos Ordinários - Não vinculados	R\$	10.000,00
33903900 - OUTROS SERVIÇOS DE TERCEIROS - PESSOA JURÍDICA		
01.13 - Recursos Ordinários - Não vinculados	R\$	10.000,00
49.100 - Secretaria Executiva de Manutenção e Logística - SEMLOG		
0412270092.119 - Gestão Administrativa da Secretaria Executiva de Manutenção		
31901100 - VENCIMENTOS E VANTAGENS FIXAS - PESSOAL CIVIL		
01.13 - Recursos Ordinários - Não vinculados	R\$	49.217,26
1512270232.118 - Manutenção da Frota de Veículos da PMI		
33903900 - OUTROS SERVIÇOS DE TERCEIROS - PESSOA JURÍDICA		
01.13 - Recursos Ordinários - Não vinculados	R\$	30.000,00
49.200 - Secretaria Executiva de Gestão Administrativa e Obras - SEGAO		
0412270092.120 - Manutenção das Atividades da Secretaria Executiva de Gestão		
31911300 - OBRIGAÇÕES PATRONAIS		
01.13 - Recursos Ordinários - Não vinculados	R\$	10.000,00
1512270232.121 - Manutenção de Vias Públicas		
33903000 - MATERIAL DE CONSUMO		
01.13 - Recursos Ordinários - Não vinculados	R\$	20.000,00



Documento Assinado Digitalmente por: FRANCISCO DE BARROS ALHEIROS FILHO, RONALDO ALVES DE OLIVEIRA, MARIO RICARDO SANTOS DE LIMA
Acesse em: <https://stc.cefce.pe.gov.br/epi/validarDocumento.aspx?codigo=documento;ad6f7ac-70fa-41ea-a861-e97c336e2a49>

1545130121.011 - Melhorias de Infra-estrutura Urbana e Rural		
44905200 - EQUIPAMENTOS E MATERIAL PERMANENTE		
01.13 - Recursos Ordinários - Não vinculados	R\$	
1545130123.009 - Pavimentação e Drenagem da Rua Poços de Caldas, Alto do Céu,		
44905100 - OBRAS E INSTALAÇÕES		
01.13 - Recursos Ordinários - Não vinculados	R\$	100,00
1545130123.021 - Pavimentação e Drenagem da Rua Hungria, no Bom Retiro, em		
44905100 - OBRAS E INSTALAÇÕES		
01.13 - Recursos Ordinários - Não vinculados	R\$	100,00
1545130123.022 - Pavimentação e Drenagem da Rua Fábio Júnior, na Água		
44905100 - OBRAS E INSTALAÇÕES		
01.13 - Recursos Ordinários - Não vinculados	R\$	100,00
1545130123.024 - Pavimentação e Drenagem da Rua Mata Verde, localizada no		
44905100 - OBRAS E INSTALAÇÕES		
01.13 - Recursos Ordinários - Não vinculados	R\$	100,00
1545130123.025 - Pavimentação e Drenagem da Rua Carvalho, localizada no		
44905100 - OBRAS E INSTALAÇÕES		
01.13 - Recursos Ordinários - Não vinculados	R\$	100,00
1545130123.026 - Pavimentação e Drenagem da 1ª Travessa do Caja, localizada		
44905100 - OBRAS E INSTALAÇÕES		
01.13 - Recursos Ordinários - Não vinculados	R\$	100,00
1545130123.027 - Pavimentação e Drenagem da Rua Um, localizada no Loteamento		
44905100 - OBRAS E INSTALAÇÕES		
01.13 - Recursos Ordinários - Não vinculados	R\$	100,00
1545130123.028 - Pavimentação e Drenagem da Rua Dois, localizada no		
44905100 - OBRAS E INSTALAÇÕES		
01.13 - Recursos Ordinários - Não vinculados	R\$	100,00
1545130123.032 - Pavimentação e Drenagem da Rua Dr. Pedro Ferreira Pinto,		
44905100 - OBRAS E INSTALAÇÕES		
01.13 - Recursos Ordinários - Não vinculados	R\$	100,00
1545130123.033 - Pavimentação e Drenagem da Rua Manoel Joaquim de Oliveira,		
44905100 - OBRAS E INSTALAÇÕES		
01.13 - Recursos Ordinários - Não vinculados	R\$	2100,00
1545130123.034 - Pavimentação e Drenagem da 2ª Travessa do Anjal, no		
44905100 - OBRAS E INSTALAÇÕES		
01.13 - Recursos Ordinários - Não vinculados	R\$	1800,00
1545130123.039 - Pavimentação e Drenagem da Rua José Maurício Dias, no		
44905100 - OBRAS E INSTALAÇÕES		
01.13 - Recursos Ordinários - Não vinculados	R\$	5000,00
78.100 - Agência de Desenvolvimento do Município de Igarassu - ADESIGA		
0412270292.145 - Gestão Administrativa da Agência de Desenvolvimento De		
31900400 - CONTRATAÇÃO POR TEMPO DETERMINADO		
01.13 - Recursos Ordinários - Não vinculados	R\$	10.000,00
31901100 - VENCIMENTOS E VANTAGENS FIXAS - PESSOA FÍSICA		
01.13 - Recursos Ordinários - Não vinculados	R\$	10.000,00
31901300 - OBRIGAÇÕES PATRONAIS		
01.13 - Recursos Ordinários - Não vinculados	R\$	30.000,00
31911300 - OBRIGAÇÕES PATRONAIS		
01.13 - Recursos Ordinários - Não vinculados	R\$	20.000,00
33903600 - OUTROS SERVIÇOS DE TERCEIROS - PESSOA FÍSICA		
01.13 - Recursos Ordinários - Não vinculados	R\$	10.000,00
33903900 - OUTROS SERVIÇOS DE TERCEIROS - PESSOA JURÍDICA		
01.13 - Recursos Ordinários - Não vinculados	R\$	10.000,00

44905200 - EQUIPAMENTOS E MATERIAL PERMANENTE

01.13 - Recursos Ordinários - Não vinculados

R\$

90.100 - Reserva de Contingência

999999999.999 - Reserva de Contingência

99999900 - RESERVA DE CONTINGENCIA

01.13 - Recursos Ordinários - Não vinculados

R\$

Total R\$



Documento Assinado Digitalmente por: FRANCISCO DE BARROS ALHEIROS FILHO, RONALDO ALVES DE OLIVEIRA, MARIO RICARDO SANTOS DE LIMA
Acesse em: <http://etce.tce.pe.gov.br/epv/validaDoc.seam> Código do documento: add6f7ac-70fa-41ea-a861-e97c336e2aa9

Art. 3º - Este decreto entrará em vigor na data de sua publicação.

Art. 4º - Revogam-se as disposições em contrário.

Igarassu, em 13/08/2018

MÁRIO RICARDO SANTOS DE LIMA
PREFEITO



Prefeitura Municipal de Igarassu

DECRETO Nº 55/2018

EMENTA - Dispõe sobre abertura de crédito adicional suplementar e de outras

O Prefeito do município de Igarassu no uso de suas atribuições e tendo em vista o que dispõe a Lei nº 3051/2017 e Art. 43 inciso III da Lei Federal nº 4.320 de 17/03/64.

DECRETA:

Art. 1º - Fica aberto um crédito adicional suplementar no valor de R\$ 113.701,00 (Cento e Treze Mil, Setecentos e Um Real) destinado a dotação orçamentária abaixo discriminada:

01.100 - Câmara Municipal de Igarassu

0103170011.001 - Recuperação e Reequipamento da Câmara Municipal

44905200 - EQUIPAMENTOS E MATERIAL PERMANENTE

01.13 - Recursos Ordinários - Não vinculados

R\$ 10.000,00

40.100 - Secretaria da Educação - SEED

1236340072.068 - Programa Projovem Urbano

33903000 - MATERIAL DE CONSUMO

02.25 - Outras Transferências do FNDE

R\$ 10.000,00

1236540102.063 - Alimentação Escolar - Pré-Escola

33903000 - MATERIAL DE CONSUMO

02.23 - Recursos do Programa Nacional de Alimentação Escolar ? PNAE

R\$ 10.000,00

1236840082.047 - Manutenção da Biblioteca Municipal

33903000 - MATERIAL DE CONSUMO

01.13 - Recursos Ordinários - Não vinculados

R\$ 10.000,00

33903900 - OUTROS SERVIÇOS DE TERCEIROS - PESSOA JURIDICA

01.13 - Recursos Ordinários - Não vinculados

R\$ 10.000,00

1236840082.048 - Gestão Administrativa da Secretaria de Educação

33903000 - MATERIAL DE CONSUMO

01.13 - Recursos Ordinários - Não vinculados

R\$ 22.701,00

Total R\$ 113.701,00

Art. 2º - O crédito de que se trata o artigo anterior correrá por conta da anulação das dotações discriminadas abaixo:

01.100 - Câmara Municipal de Igarassu

0412270012.001 - Gestão Administrativa da Câmara

33909300 - INDENIZAÇÕES E RESTITUIÇÕES

01.13 - Recursos Ordinários - Não vinculados

R\$ 10.000,00

40.100 - Secretaria da Educação - SEED

1236340072.068 - Programa Projovem Urbano

33903900 - OUTROS SERVIÇOS DE TERCEIROS - PESSOA JURÍDICA

02.25 - Outras Transferências do FNDE

R\$ 30.000,00

1236540013.004 - Reforma do Anexo da Escola Maria Djanira Lacerda Leite na

44905100 - OBRAS E INSTALAÇÕES

01.13 - Recursos Ordinários - Não vinculados

R\$ 20.000,00

1236540102.063 - Alimentação Escolar - Pré-Escola

33903000 - MATERIAL DE CONSUMO

Documento Assinado Digitalmente por: FRANCISCO DE BARROS ALHEIROS FILHO, RONALDO ALVES DE OLIVEIRA, MARIO RICARDO SANTOS DE LIMA
Acesse em: https://stc.ce.gov.br/ep/validaDoc.seam?Codigo_documento=5add6f7ac-70fa-41fa-a861-e97c336e2aa9



01.13 - Recursos Ordinários - Não vinculados	R\$	00,00
1236840082.048 - Gestão Administrativa da Secretaria de Educação		
33903960 - OUTROS SERVIÇOS DE TERCEIROS - PESSOA JURÍDICA		
01.13 - Recursos Ordinários - Não vinculados	R\$	00,00
1236840082.053 - Material Escolar Para Alunos da Rede Municipal de Ensino		
33903000 - MATERIAL DE CONSUMO		
01.17 - Impostos e Transferências Educação - MDE	R\$	1,00
Total	R\$	1,00

Art. 3º - Este decreto entrará em vigor na data de sua publicação.

Art. 4º - Revogam-se as disposições em contrário.

Igarassu, em 13/08/2018

MÁRIO RICARDO SANTOS DE LIMA
PREFEITO

Documento Assinado Digitalmente por: FRANCISCO DE BARROS ALHEIROS FILHO, RONALDO ALVES DE OLIVEIRA, MARIO RICARDO SANTOS DE LIMA
Acesse em: <https://cfe.ce.gov.br/epv/validaDoc.seam> Código do documento: add6f7ac-70fa-41ea-a861-e97c336e2aa9



Prefeitura Municipal de Igarassu

DECRETO Nº 57/2018

EMENTA - Dispõe sobre abertura de crédito adicional suplementar e de outras

O Prefeito do município de Igarassu no uso de suas atribuições e tendo em vista o que dispõe a Lei nº 3051/2017, e Art. 43 inciso III da Lei Federal nº 4.320 de 17/03/64,

DECRETA:

Art. 1º - Fica aberto um crédito adicional suplementar no valor de R\$ 1.721.704,63 (Um Milhão, Setecentos e Vinte e Um mil Setecentos e Quatro Reais e Sessenta e Tres Centavos), destinado a dotação orçamentária

30.100 - Gabinete do Prefeito - GAPREF

0412270022.006 - Gestão Administrativa do Gabinete do Prefeito

33904800 - OUTROS AUXÍLIOS FINANCEIROS A PESSOA FÍSICA

01.13 - Recursos Ordinários - Não vinculados

R\$ 100,00

36.100 - Secretaria Executiva de Planejamento Orçamentário e Tecnologia - SEPORT

0412270112.016 - Gestão Administrativa da Secretaria Executiva de

33903900 - OUTROS SERVIÇOS DE TERCEIROS - PESSOA JURÍDICA

01.13 - Recursos Ordinários - Não vinculados

R\$ 100,00

36.200 - Secretaria Executiva de Gestão de Pessoas - SEGESP

0412270042.021 - Gestão Administrativa da Secretaria de Executiva da Gestão

31911300 - OBRIGAÇÕES PATRONAIS

01.13 - Recursos Ordinários - Não vinculados

R\$ 100,00

37.200 - Secretaria Executiva de Finanças - SEFIN

0412270062.033 - Gestão Administrativa da Secretaria Executiva de Finanças

33903600 - OUTROS SERVIÇOS DE TERCEIROS - PESSOA FÍSICA

01.13 - Recursos Ordinários - Não vinculados

R\$ 12.000,00

33903900 - OUTROS SERVIÇOS DE TERCEIROS - PESSOA JURÍDICA

01.13 - Recursos Ordinários - Não vinculados

R\$ 20.000,00

38.300 - Secretaria Executiva de Lazer, Esportes e Juventude - SELEJ

1339230292.036 - Promoções de Eventos

33903900 - OUTROS SERVIÇOS DE TERCEIROS - PESSOA JURÍDICA

01.13 - Recursos Ordinários - Não vinculados

R\$ 918.704,63

40.100 - Secretaria da Educação - SEED

1236140002.049 - Pessoal e Encargos Sociais dos Profissionais do Magisterio

31911300 - OBRIGAÇÕES PATRONAIS

01.05 - Recursos do FUNDEB - Magisterio em Efetivo Exercício

R\$ 45.000,00

41.100 - Fundo Municipal de Assistência Social - FMAS

0824430162.073 - Serviços de Proteção Social Básica

33903000 - MATERIAL DE CONSUMO

01.13 - Recursos Ordinários - Não vinculados

R\$ 140.000,00

33903600 - OUTROS SERVIÇOS DE TERCEIROS - PESSOA FÍSICA

01.13 - Recursos Ordinários - Não vinculados

R\$ 14.300,00

02.16 - Recursos Transferidos pelo FNAS

R\$ 9.600,00

0824430162.076 - Apoio à Organização e Gestão do SUAS

33901400 - DIÁRIAS - CIVIL

02.16 - Recursos Transferidos pelo FNAS

R\$ 3.400,00

Documento Assinado Digitalmente por: FRANCISCO DE BARROS ALHEIROS FILHO, RONALDO ALVES DE OLIVEIRA, MARIO RICARDO SANTOS DE LIMA
Acesse em: <https://stece.tec.pe.gov.br/ep/validaDoc.aspx?Codigo=ad6f47ac-70fa-41ea-a861-e97c336e2aa9>



Documento Assinado Digitalmente por: FRANCISCO DE BARRROS ALHEIROS FELHO, RONALDO ALVES DE OLIVEIRA, MARIO RICARDO SANTOS DE LIMA
Acesse em: https://stc.ce.gov.br/epv/validaDoc.seam?Codigo=do_documento:03766333-1608-4e4d-842d-e3c8b572868

0824430162.079 - Apoio aos Programas e Projetos		
33903900 - OUTROS SERVIÇOS DE TERCEIROS - PESSOA JURÍDICA		
02.16 - Recursos Transferidos pelo FNAS	R\$	
0824430162.080 - Apoio a Gestão do Programa Criança Feliz		
33903900 - OUTROS SERVIÇOS DE TERCEIROS - PESSOA JURÍDICA		
02.16 - Recursos Transferidos pelo FNAS	R\$	00,00
41.200 - Secretaria Executiva de Desenvolvimento Social e Habitação - SEDESH		
0412270102.086 - Gestão Administrativa da Sec. Executiva de Desenvolvimento Social e Habitação		
33903600 - OUTROS SERVIÇOS DE TERCEIROS - PESSOA FÍSICA		
01.13 - Recursos Ordinários - Não vinculados	R\$	00,00
33903900 - OUTROS SERVIÇOS DE TERCEIROS - PESSOA JURÍDICA		
01.13 - Recursos Ordinários - Não vinculados	R\$	00,00
41.300 - Secretaria Executiva de Defesa Cidadã - SEDEC		
0309110532.090 - Manutenção das Atividades da Secretaria Executiva da Defesa		
31911300 - OBRIGAÇÕES PATRONAIS		
01.13 - Recursos Ordinários - Não vinculados	R\$	00,00
33904800 - OUTROS AUXÍLIOS FINANCEIROS A PESSOA FÍSICA		
01.13 - Recursos Ordinários - Não vinculados	R\$	00,00
41.600 - Secretaria Executiva de Educação Profissional, Trabalho e Empreendedorismo-SEEPT		
0812810502.096 - Gestão Administrativa da Secretaria Executiva de Educação		
33903600 - OUTROS SERVIÇOS DE TERCEIROS - PESSOA FÍSICA		
01.13 - Recursos Ordinários - Não vinculados	R\$	00,00
33904800 - OUTROS AUXÍLIOS FINANCEIROS A PESSOA FÍSICA		
01.13 - Recursos Ordinários - Não vinculados	R\$	00,00
42.100 - Secretaria Executiva de Comunicação - SECOM		
0412270242.098 - Gestão Administrativa da Secretaria Executiva de Comunicação		
33903600 - OUTROS SERVIÇOS DE TERCEIROS - PESSOA FÍSICA		
01.13 - Recursos Ordinários - Não vinculados	R\$	00,00
33903900 - OUTROS SERVIÇOS DE TERCEIROS - PESSOA JURÍDICA		
01.13 - Recursos Ordinários - Não vinculados	R\$	00,00
45.100 - Secretaria Executiva de Meio Ambiente e Biodiversidade - SEMAB		
0412270222.109 - Gestão Administrativa da Secretaria Executiva de Meio		
33903900 - OUTROS SERVIÇOS DE TERCEIROS - PESSOA JURÍDICA		
01.13 - Recursos Ordinários - Não vinculados	R\$	100,00
1854230272.107 - Campanha Educativa e Conservação Ambiental		
33903000 - MATERIAL DE CONSUMO		
01.13 - Recursos Ordinários - Não vinculados	R\$	1700,00
33903600 - OUTROS SERVIÇOS DE TERCEIROS - PESSOA FÍSICA		
01.13 - Recursos Ordinários - Não vinculados	R\$	2400,00
49.200 - Secretaria Executiva de Gestão Administrativa e Obras - SEGAO		
1545130121.011 - Melhorias de Infra-estrutura Urbana e Rural		
44905100 - OBRAS E INSTALAÇÕES		
01.13 - Recursos Ordinários - Não vinculados	R\$	299.000,00
1545130121.014 - Ações de Pavimentação, Drenagem, Morros e Encostas		
44905100 - OBRAS E INSTALAÇÕES		
02.71 - FEM - Fundo Estadual de Apoio ao Desenvolvimento Municipal	R\$	70.000,00
Total	R\$	1.721.704,63



Documento Assinado Digitalmente por: FRANCISCO DE BARRROS ALHEIROS FELHO, RONALDO ALVES DE OLIVEIRA, MARIO RICARDO SANTOS DE LIMA
 Acesse em: https://stc.ce.gov.br/epp/validaDoc.seam?CodigoDoDocumento: 03766333-1608-4e4d-f8+2d-e3e86572868

31.100 - Gabinete de Planejamento Estratégico, Projetos Especiais e Monitoramento-GPEPEM

0412270022.007 - Gestão Administrativa do Gabinete de Planejamento

31909600 - RESSARCIMENTO DE DESPESAS DE PESSOAL REQUISITADO

01.13 - Recursos Ordinários - Não vinculados

R\$ 10.000,00

36.100 - Secretaria Executiva de Planejamento Orçamentário e Tecnologia - SEPORT

0412110302.014 - Atualização da Cartografia Municipal

33903900 - OUTROS SERVIÇOS DE TERCEIROS - PESSOA JURÍDICA

01.13 - Recursos Ordinários - Não vinculados

R\$ 10.000,00

0412270162.018 - Escola de Capacitação do Servidor

33903900 - OUTROS SERVIÇOS DE TERCEIROS - PESSOA JURÍDICA

01.13 - Recursos Ordinários - Não vinculados

R\$ 10.000,00

0412670322.017 - Gestão Administrativo da Diretoria da Tecnologia Da

31901100 - VENCIMENTOS E VANTAGENS FIXAS - PESSOAL CIVIL

01.13 - Recursos Ordinários - Não vinculados

R\$ 10.000,00

44905200 - EQUIPAMENTOS E MATERIAL PERMANENTE

01.13 - Recursos Ordinários - Não vinculados

R\$ 10.000,00

36.500 - Secretaria de Gestão Integrada - SEGI

0412270352.025 - Gestão Administrativa da Secretaria de Gestão Integrada -

33901400 - DIÁRIAS - CIVIL

01.13 - Recursos Ordinários - Não vinculados

R\$ 10.000,00

33903000 - MATERIAL DE CONSUMO

01.13 - Recursos Ordinários - Não vinculados

R\$ 10.000,00

33903300 - PASSAGENS E DESPESAS COM LOCOMOÇÃO

01.13 - Recursos Ordinários - Não vinculados

R\$ 10.000,00

33903600 - OUTROS SERVIÇOS DE TERCEIROS - PESSOA FÍSICA

01.13 - Recursos Ordinários - Não vinculados

R\$ 10.000,00

33903900 - OUTROS SERVIÇOS DE TERCEIROS - PESSOA JURÍDICA

01.13 - Recursos Ordinários - Não vinculados

R\$ 10.000,00

44905200 - EQUIPAMENTOS E MATERIAL PERMANENTE

01.13 - Recursos Ordinários - Não vinculados

R\$ 5.000,00

37.100 - Secretaria Executiva da Receita - SEREC

0412310202.027 - Apoiar e Agilizar as Ações de Arrecadação de Tributos

33903900 - OUTROS SERVIÇOS DE TERCEIROS - PESSOA JURÍDICA

01.13 - Recursos Ordinários - Não vinculados

R\$ 30.000,00

0412310202.030 - PIQ-IPTU

33903100 - Premiações Culturais, Artísticas, Científicas, Desportivas e Outras

01.13 - Recursos Ordinários - Não vinculados

R\$ 10.000,00

37.200 - Secretaria Executiva de Finanças - SEFIN

0412270062.033 - Gestão Administrativa da Secretaria Executiva de Finanças

31901100 - VENCIMENTOS E VANTAGENS FIXAS - PESSOAL CIVIL

01.13 - Recursos Ordinários - Não vinculados

R\$ 7.000,00

44905100 - OBRAS E INSTALAÇÕES

01.13 - Recursos Ordinários - Não vinculados

R\$ 3.000,00

38.100 - Secretaria Executiva de Relações Institucionais - SERI

0412210052.034 - Direção, Supervisão e Coordenação da Política da Secretaria

31901100 - VENCIMENTOS E VANTAGENS FIXAS - PESSOAL CIVIL

01.13 - Recursos Ordinários - Não vinculados

R\$ 30.000,00

33903900 - OUTROS SERVIÇOS DE TERCEIROS - PESSOA JURÍDICA

01.13 - Recursos Ordinários - Não vinculados

R\$ 10.000,00

38.200 - Secretaria Executiva de Articulação Social - SEAS

0412270212.035 - Gestão Administrativa da Secretaria Executiva de Articulação



33903000 - MATERIAL DE CONSUMO		
01.13 - Recursos Ordinários - Não vinculados	R\$	
33903600 - OUTROS SERVIÇOS DE TERCEIROS - PESSOA FÍSICA		
01.13 - Recursos Ordinários - Não vinculados	R\$	
44905200 - EQUIPAMENTOS E MATERIAL PERMANENTE		
01.13 - Recursos Ordinários - Não vinculados	R\$	
38.300 - Secretaria Executiva de Lazer, Esportes e Juventude - SELEJ		
0412270272.038 - Gestão Administrativa da Secretaria Executiva de Lazer,		
33903000 - MATERIAL DE CONSUMO		
01.13 - Recursos Ordinários - Não vinculados	R\$	
33909200 - DESPESAS DE EXERCÍCIOS ANTERIORES		
01.13 - Recursos Ordinários - Não vinculados	R\$	
44905200 - EQUIPAMENTOS E MATERIAL PERMANENTE		
01.13 - Recursos Ordinários - Não vinculados	R\$	
1339230292.036 - Promoções de Eventos		
33903000 - MATERIAL DE CONSUMO		
01.13 - Recursos Ordinários - Não vinculados	R\$	
33903600 - OUTROS SERVIÇOS DE TERCEIROS - PESSOA FÍSICA		
01.13 - Recursos Ordinários - Não vinculados	R\$	
2781230182.037 - Manutenção das Atividades Esportivas		
33903000 - MATERIAL DE CONSUMO		
01.13 - Recursos Ordinários - Não vinculados	R\$	
38.400 - Secretaria de Governo - SEGOV		
0412210052.040 - Coordenação Executiva de Assuntos Legislativos		
33903000 - MATERIAL DE CONSUMO		
01.13 - Recursos Ordinários - Não vinculados	R\$	
33903600 - OUTROS SERVIÇOS DE TERCEIROS - PESSOA FÍSICA		
01.13 - Recursos Ordinários - Não vinculados	R\$	
33903900 - OUTROS SERVIÇOS DE TERCEIROS - PESSOA JURÍDICA		
01.13 - Recursos Ordinários - Não vinculados	R\$	
0412210052.041 - Gestão Administrativa da Secretaria de Governo - SEGOV		
33903000 - MATERIAL DE CONSUMO		
01.13 - Recursos Ordinários - Não vinculados	R\$	
33903300 - PASSAGENS E DESPESAS COM LOCOMOÇÃO		
01.13 - Recursos Ordinários - Não vinculados	R\$	
33903900 - OUTROS SERVIÇOS DE TERCEIROS - PESSOA JURÍDICA		
01.13 - Recursos Ordinários - Não vinculados	R\$	
44905200 - EQUIPAMENTOS E MATERIAL PERMANENTE		
01.13 - Recursos Ordinários - Não vinculados	R\$	
2413110052.039 - Divulgação das Atividades Governamentais		
33903900 - OUTROS SERVIÇOS DE TERCEIROS - PESSOA JURÍDICA		
01.13 - Recursos Ordinários - Não vinculados	R\$	
40.100 - Secretaria da Educação - SEED		
1236140002.069 - Manutenção das Ações do Ensino Fundamental		
31909600 - RESSARCIMENTO DE DESPESAS DE PESSOAL REQUISITADO		
01.17 - Impostos e Transferências Educação - MDE	R\$	
33903000 - MATERIAL DE CONSUMO		
01.17 - Impostos e Transferências Educação - MDE	R\$	
33903900 - OUTROS SERVIÇOS DE TERCEIROS - PESSOA JURÍDICA		
01.17 - Impostos e Transferências Educação - MDE	R\$	
1236340071.006 - Construção, Ampliação, Recuperação e Equipamento da Escola		
33903900 - OUTROS SERVIÇOS DE TERCEIROS - PESSOA JURÍDICA		
01.17 - Impostos e Transferências Educação - MDE	R\$	

Documento Assinado Digitalmente por: FRANCISCO DE BARROS ALMEIDA, RONALDO ALVES DE OLIVEIRA, MARIO RICARDO SANTOS DE LIMA
Acesse em: <https://stc.ce.gov.br/epv/validarDoc.seam> Código do documento: 03766333-1b08-4e4d-4842-dc3c8b572868



Documento Assinado Digitalmente por: FRANCISCO DE BARROS ALMEIDA FILHO, RONALDO ALVES DE OLIVEIRA, MARIO RICARDO SANTOS DE LIMA
Acesse em: <https://ecccfe.pe.gov.br/epd/validadoc.aspx> Código do documento: 03760533-1608-4e4d-18+2d-e3cc8b572868

1236540012.054 - Manutenção das Ações do Ensino Infantil		
44905200 - EQUIPAMENTOS E MATERIAL PERMANENTE		
01.17 - Impostos e Transferências Educação - MDE	R\$	
1236640032.070 - Manutenção das Ações do Ensino de Jovens e Adultos		
33903900 - OUTROS SERVIÇOS DE TERCEIROS - PESSOA JURÍDICA		
01.17 - Impostos e Transferências Educação - MDE	R\$	100,00
1236840082.053 - Material Escolar Para Alunos da Rede Municipal de Ensino		
33903000 - MATERIAL DE CONSUMO		
01.17 - Impostos e Transferências Educação - MDE	R\$	100,00
41.100 - Fundo Municipal de Assistência Social - FMAS		
0824430162.074 - Serviços de Proteção Social Especial de Média Complexidade		
33901400 - DIÁRIAS - CIVIL		
01.13 - Recursos Ordinários - Não vinculados	R\$	100,00
33903000 - MATERIAL DE CONSUMO		
01.13 - Recursos Ordinários - Não vinculados	R\$	100,00
44905200 - EQUIPAMENTOS E MATERIAL PERMANENTE		
01.13 - Recursos Ordinários - Não vinculados	R\$	100,00
0824430162.077 - Apoio à Organização e Gestão do Programa Bolsa Família e do		
33903900 - OUTROS SERVIÇOS DE TERCEIROS - PESSOA JURÍDICA		
01.13 - Recursos Ordinários - Não vinculados	R\$	100,00
0824430162.078 - Fortalecimento do Controle Social		
33903300 - PASSAGENS E DESPESAS COM LOCOMOÇÃO		
01.13 - Recursos Ordinários - Não vinculados	R\$	100,00
02.16 - Recursos Transferidos pelo FNAS	R\$	100,00
44905200 - EQUIPAMENTOS E MATERIAL PERMANENTE		
01.13 - Recursos Ordinários - Não vinculados	R\$	100,00
0824430162.079 - Apoio aos Programas e Projetos		
33903300 - PASSAGENS E DESPESAS COM LOCOMOÇÃO		
02.16 - Recursos Transferidos pelo FNAS	R\$	100,00
44905200 - EQUIPAMENTOS E MATERIAL PERMANENTE		
02.16 - Recursos Transferidos pelo FNAS	R\$	100,00
0824430162.080 - Apoio a Gestão do Programa Criança Feliz		
33903600 - OUTROS SERVIÇOS DE TERCEIROS - PESSOA FÍSICA		
02.16 - Recursos Transferidos pelo FNAS	R\$	100,00
41.200 - Secretaria Executiva de Desenvolvimento Social e Habitação - SEDESH		
0412270102.086 - Gestão Administrativa da Sec. Executiva de Desenvolvimento Social e Habitação		
33901400 - DIÁRIAS - CIVIL		
01.13 - Recursos Ordinários - Não vinculados	R\$	2.000,00
0824230132.085 - Apoio a Pessoas Portadoras de Deficiência		
44905200 - EQUIPAMENTOS E MATERIAL PERMANENTE		
01.13 - Recursos Ordinários - Não vinculados	R\$	6.400,00
0824430132.087 - Promoção e Incentivo as Atividades de Assistência Social		
33903900 - OUTROS SERVIÇOS DE TERCEIROS - PESSOA JURÍDICA		
02.52 - Transferências de Convênios - União/Assistência Social	R\$	70.000,00
44905100 - OBRAS E INSTALAÇÕES		
02.52 - Transferências de Convênios - União/Assistência Social	R\$	50.000,00
41.400 - Secretaria Executiva da Mulher e Políticas Afirmativas - SEMUPA		
0842230164.005 - Ações de Apoio ao Combate a Violência contra a Mulher.		
33903600 - OUTROS SERVIÇOS DE TERCEIROS - PESSOA FÍSICA		
01.13 - Recursos Ordinários - Não vinculados	R\$	5.400,00
41.600 - Secretaria Executiva de Educação Profissional, Trabalho e Empreendedorismo-SEEPT		
1133330044.003 - Ampliação dos Serviços de Qualificação Profissional. Emenda		
33903900 - OUTROS SERVIÇOS DE TERCEIROS - PESSOA JURÍDICA		



Documento Assinado Digitalmente por: FRANCISCO DE BARROS ALMEIDA FILHO, RONALDO ALVES DE OLIVEIRA, MARIO RICARDO SANTOS DE LIMA
Acesse em: <https://eefcefe.pe.gov.br/epv/validaDoc.seam> Código do documento: 03766553-1b08-4e4d-48-2d-e3cc8b572868

01.13 - Recursos Ordinários - Não vinculados	R\$	00,00
42.100 - Secretaria Executiva de Comunicação - SECOM		
0412270242.098 - Gestão Administrativa da Secretaria Executiva de Comunicação		
44905200 - EQUIPAMENTOS E MATERIAL PERMANENTE		
01.13 - Recursos Ordinários - Não vinculados	R\$	00,00
44.300 - Secretaria Executiva de Cultura - SECULT		
1339230182.101 - Promoções Culturais		
33903600 - OUTROS SERVIÇOS DE TERCEIROS - PESSOA FÍSICA		
01.13 - Recursos Ordinários - Não vinculados	R\$	00,00
1369570152.106 - Implementação do Turismo Sustentável		
33903900 - OUTROS SERVIÇOS DE TERCEIROS - PESSOA JURÍDICA		
01.13 - Recursos Ordinários - Não vinculados	R\$	00,00
45.100 - Secretaria Executiva de Meio Ambiente e Biodiversidade - SEMAB		
0412270222.109 - Gestão Administrativa da Secretaria Executiva de Meio		
44905200 - EQUIPAMENTOS E MATERIAL PERMANENTE		
01.13 - Recursos Ordinários - Não vinculados	R\$	00,00
1854230272.108 - Controle de Animais em Vias Públicas		
33903900 - OUTROS SERVIÇOS DE TERCEIROS - PESSOA JURÍDICA		
01.13 - Recursos Ordinários - Não vinculados	R\$	00,00
48.200 - Secretaria Executiva de Agricultura e Pesca - SEAGPE		
0412270252.115 - Gestão Administrativa da Secretaria Executiva de Agricultura		
33903600 - OUTROS SERVIÇOS DE TERCEIROS - PESSOA FÍSICA		
01.13 - Recursos Ordinários - Não vinculados	R\$	00,00
2060630202.116 - Parceria Técnica Rural e de Pesca		
33903000 - MATERIAL DE CONSUMO		
02.48 - Transferências de Convênios - União/Pesca e Aquicultura	R\$	00,00
2060830232.112 - Garantir a Produtividade da Pesca		
33903600 - OUTROS SERVIÇOS DE TERCEIROS - PESSOA FÍSICA		
01.13 - Recursos Ordinários - Não vinculados	R\$	00,00
44905200 - EQUIPAMENTOS E MATERIAL PERMANENTE		
01.13 - Recursos Ordinários - Não vinculados	R\$	15.000,00
49.100 - Secretaria Executiva de Manutenção e Logística - SEMLOG		
0412270092.119 - Gestão Administrativa da Secretaria Executiva de Manutenção		
33903900 - OUTROS SERVIÇOS DE TERCEIROS - PESSOA JURÍDICA		
01.13 - Recursos Ordinários - Não vinculados	R\$	10.000,00
1512270232.118 - Manutenção da Frota de Veículos da PMI		
33903900 - OUTROS SERVIÇOS DE TERCEIROS - PESSOA JURÍDICA		
01.13 - Recursos Ordinários - Não vinculados	R\$	53.000,00
49.200 - Secretaria Executiva de Gestão Administrativa e Obras - SEGAO		
0412270092.120 - Manutenção das Atividades da Secretaria Executiva de Gestão		
33901400 - DIÁRIAS - CIVIL		
01.13 - Recursos Ordinários - Não vinculados	R\$	500,00
33903000 - MATERIAL DE CONSUMO		
01.13 - Recursos Ordinários - Não vinculados	R\$	60.000,00
33909300 - INDENIZAÇÕES E RESTITUIÇÕES		
01.13 - Recursos Ordinários - Não vinculados	R\$	10.000,00
44905200 - EQUIPAMENTOS E MATERIAL PERMANENTE		
01.13 - Recursos Ordinários - Não vinculados	R\$	60.000,00
1512270232.121 - Manutenção de Vias Públicas		
33903000 - MATERIAL DE CONSUMO		
01.13 - Recursos Ordinários - Não vinculados	R\$	60.000,00
1545130121.011 - Melhorias de Infra-estrutura Urbana e Rural		
44905200 - EQUIPAMENTOS E MATERIAL PERMANENTE		



Documento Assinado Digitalmente por: FRANCISCO DE BARRROS ALHEIROS FILHO, RONALDO ALVES DE OLIVEIRA, MÁRIO RICARDO SANTOS DE LIMA
 Acesse em: https://sccce.tec.pe.gov.br/epi/validador.ocx;seam=Código do documento:03766333-1b08-44d-842f3e3cc8b572868

01.13 - Recursos Ordinários - Não vinculados	R\$	
1545130121.014 - Ações de Pavimentação, Drenagem, Morros e Encostas		
33903900 - OUTROS SERVIÇOS DE TERCEIROS - PESSOA JURÍDICA		
01.13 - Recursos Ordinários - Não vinculados	R\$	00,00
33909300 - INDENIZAÇÕES E RESTITUIÇÕES		
01.13 - Recursos Ordinários - Não vinculados	R\$	00,00
44905100 - OBRAS E INSTALAÇÕES		
02.58 - Transferências de Convênios - União/Infra-Estutura Urbana	R\$	00,00
1545130123.031 - Pavimentação e Drenagem da Rua São José, Localizada na Beira		
44905100 - OBRAS E INSTALAÇÕES		
01.13 - Recursos Ordinários - Não vinculados	R\$	00,00
1545130123.033 - Pavimentação e Drenagem da Rua Manoel Joaquim de Oliveira,		
44905100 - OBRAS E INSTALAÇÕES		
01.13 - Recursos Ordinários - Não vinculados	R\$	00,00
1545130123.034 - Pavimentação e Drenagem da 2ª Travessa do Areial, no		
44905100 - OBRAS E INSTALAÇÕES		
01.13 - Recursos Ordinários - Não vinculados	R\$	00,00
50.100 - Gabinete do Vice-Prefeito - GABVPREF		
0412270022.122 - Gestão Administrativa do Gabinete do Vice-Prefeito(a)		
33903000 - MATERIAL DE CONSUMO		
01.13 - Recursos Ordinários - Não vinculados	R\$	00,00
78.100 - Agência de Desenvolvimento do Município de Igarassu - ADESIGA		
0412270292.145 - Gestão Administrativa da Agência de Desenvolvimento De		
31900400 - CONTRATAÇÃO POR TEMPO DETERMINADO		
01.13 - Recursos Ordinários - Não vinculados	R\$	00,00
31901100 - VENCIMENTOS E VANTAGENS FIXAS - PESSOAL CIVIL		
01.13 - Recursos Ordinários - Não vinculados	R\$	00,00
31901300 - OBRIGAÇÕES PATRONAIS		
01.13 - Recursos Ordinários - Não vinculados	R\$	00,00
33903900 - OUTROS SERVIÇOS DE TERCEIROS - PESSOA JURÍDICA		
01.13 - Recursos Ordinários - Não vinculados	R\$	20,00
Total	R\$	1.721.744,63

Art. 3º - Este decreto entrará em vigor na data de sua publicação.

Art. 4º - Revogam-se as disposições em contrário.

Igarassu, em 14/09/2018

MÁRIO RICARDO SANTOS DE LIMA
PREFEITO



Prefeitura Municipal de Igarassu

DECRETO Nº 58/2018

EMENTA - Dispõe sobre abertura de crédito adicional suplementar e de outras

O Prefeito do município de Igarassu no uso de suas atribuições e tendo em vista o que dispõe a Lei nº 3051/2017, e Art. 43 inciso III da Lei Federal nº 4.320 de 17/03/64.

DECRETA:

Art. 1º - Fica aberto um crédito adicional suplementar no valor de R\$ 1.236.706,99 (Um Milhão, Duzentos e Trinta e Seis Mil Setecentos e Seis Reais e Noventa e Nove Centavos), destinado a dotação orçamentária

40.100 - Secretaria da Educação - SEED

1236140001.005 - Construção, Ampliação, Recuperação, e Equip. da Rede Física		
44905100 - OBRAS E INSTALAÇÕES		
01.17 - Impostos e Transferências Educação - MDE	R\$	5.500,51
1236140002.069 - Manutenção das Ações do Ensino Fundamental		
33903000 - MATERIAL DE CONSUMO		
01.06 - Recursos do FUNDEB - Outras Despesas da Educação Básica	R\$	1.000,00
33909300 - INDENIZAÇÕES E RESTITUIÇÕES		
02.25 - Outras Transferências do FNDE	R\$	2.000,00
1236140092.067 - Transporte Escolar dos Alunos - Ensino Fundamental		
33903900 - OUTROS SERVIÇOS DE TERCEIROS - PESSOA JURÍDICA		
02.24 - Recursos do Programa Nacional de Apoio ao Transporte Escolar ? PNATE	R\$	500,00
1236140112.058 - Programas Com o Salário-Educação		
33903900 - OUTROS SERVIÇOS DE TERCEIROS - PESSOA JURÍDICA		
02.21 - Transferências de Recursos do FNDE - Salário Educação	R\$	68.000,00
1236340072.068 - Programa Projovem Urbano		
33902000 - AUXÍLIO FINANCEIRO A PESQUISADORES		
02.25 - Outras Transferências do FNDE	R\$	3.000,00
1236540102.061 - Alimentação Escolar - Creche		
33903000 - MATERIAL DE CONSUMO		
02.23 - Recursos do Programa Nacional de Alimentação Escolar ? PNAE	R\$	11.000,00
1236640102.062 - Alimentação Escolar - Jovens e Adultos		
33903000 - MATERIAL DE CONSUMO		
02.23 - Recursos do Programa Nacional de Alimentação Escolar ? PNAE	R\$	20.000,00
1236840082.047 - Manutenção da Biblioteca Municipal		
33903900 - OUTROS SERVIÇOS DE TERCEIROS - PESSOA JURÍDICA		
01.13 - Recursos Ordinários - Não vinculados	R\$	400,00
1236840082.048 - Gestão Administrativa da Secretaria de Educação		
33901400 - DIÁRIAS - CIVIL		
01.13 - Recursos Ordinários - Não vinculados	R\$	3.500,00
33903900 - OUTROS SERVIÇOS DE TERCEIROS - PESSOA JURÍDICA		
01.13 - Recursos Ordinários - Não vinculados	R\$	61.800,00
1236840082.053 - Material Escolar Para Alunos da Rede Municipal de Ensino		
33903000 - MATERIAL DE CONSUMO		
01.06 - Recursos do FUNDEB - Outras Despesas da Educação Básica	R\$	46.874,00
Total	R\$	1.236.706,99

Documento Assinado Digitalmente por: FRANCISCO DE BARROS ALHEIROS FILHO, RONALDO ALVES DE OLIVEIRA, MARIO RICARDO SANTOS DE LIMA
Acesse em: <https://ctce.tec.pe.gov.br/epccalidadaDoc.shtm> Código do documento: 03766333-108-4e4e-842d-e3cc8b72868



40.100 - Secretaria da Educação - SEED

1236140002.069 - Manutenção das Ações do Ensino Fundamental		
33901400 - DIÁRIAS - CIVIL		
01.06 - Recursos do FUNDEB - Outras Despesas da Educação Básica	R\$	100,00
33903000 - MATERIAL DE CONSUMO		
01.17 - Impostos e Transferências Educação - MDE	R\$	100,00
02.25 - Outras Transferências do FNDE	R\$	100,00
33903300 - PASSAGENS E DESPESAS COM LOCOMOÇÃO		
01.17 - Impostos e Transferências Educação - MDE	R\$	100,00
33903600 - OUTROS SERVIÇOS DE TERCEIROS - PESSOA FÍSICA		
01.06 - Recursos do FUNDEB - Outras Despesas da Educação Básica	R\$	119,00
33903900 - OUTROS SERVIÇOS DE TERCEIROS - PESSOA JURÍDICA		
02.25 - Outras Transferências do FNDE	R\$	14,00
1236140102.064 - Alimentação Escolar - Ensino Fundamental		
33903000 - MATERIAL DE CONSUMO		
01.13 - Recursos Ordinários - Não vinculados	R\$	100,00
02.23 - Recursos do Programa Nacional de Alimentação Escolar ? PNAE	R\$	100,00
1236140112.058 - Programas Com o Salário-Educação		
33903000 - MATERIAL DE CONSUMO		
02.21 - Transferências de Recursos do FNDE - Salário Educação	R\$	19,60
33903600 - OUTROS SERVIÇOS DE TERCEIROS - PESSOA FÍSICA		
02.21 - Transferências de Recursos do FNDE - Salário Educação	R\$	10,88
44905200 - EQUIPAMENTOS E MATERIAL PERMANENTE		
02.21 - Transferências de Recursos do FNDE - Salário Educação	R\$	13,00
1236240092.066 - Transporte Escolar dos Alunos - Ensino Ensino Médio		
33903900 - OUTROS SERVIÇOS DE TERCEIROS - PESSOA JURÍDICA		
01.17 - Impostos e Transferências Educação - MDE	R\$	51,51
1236340072.068 - Programa Projovem Urbano		
33903000 - MATERIAL DE CONSUMO		
02.25 - Outras Transferências do FNDE	R\$	300,00
33903900 - OUTROS SERVIÇOS DE TERCEIROS - PESSOA JURÍDICA		
02.25 - Outras Transferências do FNDE	R\$	120,00
1236540092.065 - Transporte Escolar dos Alunos - Ensino Infantil		
33903900 - OUTROS SERVIÇOS DE TERCEIROS - PESSOA JURÍDICA		
02.24 - Recursos do Programa Nacional de Apoio ao Transporte Escolar ? PNATE	R\$	60,00
1236640032.070 - Manutenção das Ações do Ensino de Jovens e Adultos		
33901400 - DIÁRIAS - CIVIL		
01.17 - Impostos e Transferências Educação - MDE	R\$	100,00
33903000 - MATERIAL DE CONSUMO		
02.25 - Outras Transferências do FNDE	R\$	13.000,00
33903600 - OUTROS SERVIÇOS DE TERCEIROS - PESSOA FÍSICA		
02.25 - Outras Transferências do FNDE	R\$	3.000,00

Documento Assinado Digitalmente por: FRANCISCO DE BARRROS ALMEIDA ALVES DE OLIVEIRA, MARIO RICARDO SANTOS DE LIMA
 Acesse em: https://eic.cide.pe.gov.br/epp/validaDoc.seam Código do documento: 03766333-1b08-4e4d-8+2d-e3cc8b972868

33903900 - OUTROS SERVIÇOS DE TERCEIROS - PESSOA JURÍDICA

01.06 - Recursos do FUNDEB - Outras Despesas da Educação Básica

02.25 - Outras Transferências do FNDE

44905200 - EQUIPAMENTOS E MATERIAL PERMANENTE

02.25 - Outras Transferências do FNDE

1236840082.048 - Gestão Administrativa da Secretaria de Educação

31911300 - OBRIGAÇÕES PATRONAIS

01.13 - Recursos Ordinários - Não vinculados

R\$	75.
R\$	13.000,00
R\$	11.000,00
R\$	61.800,00
Total	RS



Documento Assinado Digitalmente por: FRANCISCO DE BARROS ALHEIROS FILHO, RONALDO ALVES DE OLIVEIRA, MARIO RICARDO SANTOS DE LIMA
Acesse em: <https://etce.tce.pe.gov.br/epv/validaDoc.seam> Código do documento: 0376b333-fb08-4e4d-842d-e3cc8b572868

Art. 3º - Este decreto entrará em vigor na data de sua publicação.

Art. 4º - Revogam-se as disposições em contrário.

Igarassu, em 14/09/2018

MÁRIO RICARDO SANTOS DE LIMA
PREFEITO



Prefeitura Municipal de Igarassu

DECRETO Nº 61/2018

EMENTA - Dispõe sobre abertura de crédito adicional suplementar e de outras

O Prefeito do município de Igarassu no uso de suas atribuições e tendo em vista o que dispõe a Lei nº 3051/2017, e Art. 43 inciso III da Lei Federal nº 4.320 de 17/03/64.

DECRETA:

Art. 1º - Fica aberto um crédito adicional suplementar no valor de R\$ 71.000,00 (Setenta e Um Mil Reais), destinado a dotação orçamentária abaixo discriminada:

40.100 - Secretaria da Educação - SEED

1236140002.069 - Manutenção das Ações do Ensino Fundamental

33909300 - INDENIZAÇÕES E RESTITUIÇÕES

02.25 - Outras Transferências do FNDE

R\$ 71.000,00
Total R\$ 71.000,00

Art. 2º - O crédito de que se trata o artigo anterior correrá por conta da anulação das dotações discriminadas abaixo:

Excesso de Arrecadação

R\$ 0,00
Total R\$ 0,00

Art. 3º - Este decreto entrará em vigor na data de sua publicação.

Art. 4º - Revogam-se as disposições em contrário.

Igarassu, em 21/09/2018

MÁRIO RICARDO SANTOS DE LIMA
PREFEITO

Documento Assinado Digitalmente por: FRANCISCO DE BARROS ALHEIROS FILHO, RONALDO ALVES DE OLIVEIRA, MARIO RICARDO SANTOS DE LIMA
Acesse em: <https://ctce.tec.pe.gov.br/ep/validaDoc.aspx?Codigo=057663333-1b08-4e4d-842d-e30e8b572868>



Prefeitura Municipal de Igarassu

DECRETO Nº 62/2018

EMENTA - Dispõe sobre abertura de crédito adicional suplementar e de outras

O Prefeito do município de Igarassu no uso de suas atribuições e tendo em vista o que dispõe a Lei nº 3051/2017, e Art. 43 inciso III da Lei Federal nº 4.320 de 17/03/64.

DECRETA:

Art. 1º - Fica aberto um crédito adicional suplementar no valor de R\$ 610.000,00 (Seiscentos e Dez Mil Reais), destinado a dotação orçamentária abaixo discriminada:

37.200 - Secretaria Executiva de Finanças - SEFIN

0412270062.033 - Gestão Administrativa da Secretaria Executiva de Finanças

33903900 - OUTROS SERVIÇOS DE TERCEIROS - PESSOA JURÍDICA

01.33 - Recursos da Contribuição da Iluminação Pública

	RS	610.000,00
Total	RS	610.000,00

Art. 2º - O crédito de que se trata o artigo anterior correrá por conta da anulação das dotações discriminadas abaixo:

Excesso de Arrecadação

	RS	610.000,00
Total	RS	610.000,00

Art. 3º - Este decreto entrará em vigor na data de sua publicação.

Art. 4º - Revogam-se as disposições em contrário.

Igarassu, em 24/09/2018

MÁRIO RICARDO SANTOS DE LIMA
PREFEITO

Documento Assinado Digitalmente por: FRANCISCO DE BARROS ALMEIDA FILHO, RONALDO ALVES DE OLIVEIRA, MARIO RICARDO SANTOS DE LIMA
Acesse em: <https://ctce.tec.pe.gov.br/epvalidadoc.secm> Código do documento: 05763333-1b08-4e4d-842d-e3e8b52868



Prefeitura Municipal de Igarassu

DECRETO Nº 63/2018

EMENTA - Dispõe sobre abertura de crédito adicional suplementar e de outras

O Prefeito do município de Igarassu no uso de suas atribuições e tendo em vista o que dispõe a Lei nº 3051/2017, e Art. 43 inciso III da Lei Federal nº 4.320 de 17/03/64.

DECRETA:

Art. 1º - Fica aberto um crédito adicional suplementar no valor de R\$ 125.000,00 (Cento e Vinte e Cinco Mil Reais), destinada a dotação orçamentária abaixo discriminada:

41.200 - Secretaria Executiva de Desenvolvimento Social e Habitação - SEDESH

1648230152.081 - Coordenadoria de Habitação de Interesse Social

33903900 - OUTROS SERVIÇOS DE TERCEIROS - PESSOA JURÍDICA

02.52 - Transferências de Convênios - União/Assistência Social

	R\$	125.000,00
Total	RS	125.000,00

Art. 2º - O crédito de que se trata o artigo anterior correrá por conta da anulação das dotações discriminadas abaixo:

Excesso de Arrecadação

	R\$	125.000,00
Total	RS	125.000,00

Art. 3º - Este decreto entrará em vigor na data de sua publicação.

Art. 4º - Revogam-se as disposições em contrário.

Igarassu, em 26/09/2018

~~MÁRIO RICARDO SANTOS DE LIMA~~
PREFEITO

Documento Assinado Digitalmente por: FRANCISCO DE BARROS ALMEIDA FILHO, RONALDO ALVES DE OLIVEIRA, MARIO RICARDO SANTOS DE LIMA
Acesse em: <https://eccc.tec.pov.br/ep/validaDoc.secm> em Código do documento: 05763333-1b08-4e4d-842d-e3688b572868



Prefeitura Municipal de Igarassu

DECRETO Nº 65/2018

EMENTA - Dispõe sobre abertura de crédito adicional suplementar e de outras

O Prefeito do município de Igarassu no uso de suas atribuições e tendo em vista o que dispõe a Lei nº 3051/2017, e Art. 43 inciso III da Lei Federal nº 4.320 de 17/03/64.

DECRETA:

Art. 1º - Fica aberto um crédito adicional suplementar no valor de R\$ 5.642.773,09 (Cinco Milhões, Seiscentos e Quarenta e Quatro Mil, Setecentos e Setenta e Três Reais e Nove Centavos), destinado a dotação orçamentária

30.100 - Gabinete do Prefeito - GAPREF

0412270022.006 - Gestão Administrativa do Gabinete do Prefeito

31900400 - CONTRATAÇÃO POR TEMPO DETERMINADO

01.13 - Recursos Ordinários - Não vinculados R\$ 100,00

31901100 - VENCIMENTOS E VANTAGENS FIXAS - PESSOAL CIVIL

01.13 - Recursos Ordinários - Não vinculados R\$ 100,00

31901300 - OBRIGAÇÕES PATRONAIS

01.13 - Recursos Ordinários - Não vinculados R\$ 100,00

31.100 - Gabinete de Planejamento Estratégico, Projetos Especiais e Monitoramento-GPEPEM

0412270022.007 - Gestão Administrativa do Gabinete de Planejamento

31900400 - CONTRATAÇÃO POR TEMPO DETERMINADO

01.13 - Recursos Ordinários - Não vinculados R\$ 100,00

31901100 - VENCIMENTOS E VANTAGENS FIXAS - PESSOAL CIVIL

01.13 - Recursos Ordinários - Não vinculados R\$ 300,00

32.100 - Procuradoria-Geral do Município de Igarassu - PGMIG

0412270032.010 - Gestão Administrativa da Procuradoria Geral do Município

31901100 - VENCIMENTOS E VANTAGENS FIXAS - PESSOAL CIVIL

01.13 - Recursos Ordinários - Não vinculados R\$ 100,00

33.100 - Controladoria-Geral do Município - CGM

0412410062.013 - Gestão Administrativa da Controladoria-Geral do Município -

31901100 - VENCIMENTOS E VANTAGENS FIXAS - PESSOAL CIVIL

01.13 - Recursos Ordinários - Não vinculados R\$ 150,00

31901300 - OBRIGAÇÕES PATRONAIS

01.13 - Recursos Ordinários - Não vinculados R\$ 10.000,00

36.100 - Secretaria Executiva de Planejamento Orçamentário e Tecnologia - SEPORT

0412270112.016 - Gestão Administrativa da Secretaria Executiva de

31900400 - CONTRATAÇÃO POR TEMPO DETERMINADO

01.13 - Recursos Ordinários - Não vinculados R\$ 15.000,00

36.200 - Secretaria Executiva de Gestão de Pessoas - SEGESP

0412270042.021 - Gestão Administrativa da Secretaria de Executiva da Gestão

31900400 - CONTRATAÇÃO POR TEMPO DETERMINADO

01.13 - Recursos Ordinários - Não vinculados R\$ 10.000,00

31901100 - VENCIMENTOS E VANTAGENS FIXAS - PESSOAL CIVIL

01.13 - Recursos Ordinários - Não vinculados R\$ 189.000,00

31901300 - OBRIGAÇÕES PATRONAIS

01.13 - Recursos Ordinários - Não vinculados R\$ 20.000,00

Documento Assinado Digitalmente por: FRANCISCO DE BARROS ALHEIROS FILHO, RONALDO ALVES DE OLIVEIRA, MARIO RICARDO SANTOS DE LIMA
Acesse em: https://ctce.tec.pe.gov.br/ep/validaDoc.seam?Codigo_documento:03760833-1b08-4e4d-842d-e3cc8572868

36.300 - Assessoria para Acompanhamento de Certames Públicos - Central de Compras

0412270192.023 - Gestão Administrativa do Acompanhamento dos Certames Público

31900400 - CONTRATAÇÃO POR TEMPO DETERMINADO

01.13 - Recursos Ordinários - Não vinculados

R\$

00,00

37.100 - Secretaria Executiva da Receita - SEREC

0412270202.029 - Gestão Administrativa da Secretaria Executiva da Receita

31901100 - VENCIMENTOS E VANTAGENS FIXAS - PESSOAL CIVIL

01.13 - Recursos Ordinários - Não vinculados

R\$

00,00

37.200 - Secretaria Executiva de Finanças - SEFIN

0412270062.033 - Gestão Administrativa da Secretaria Executiva de Finanças

46907100 - PRINCIPAL DA DÍVIDA CONTRATUAL RESGATADO

01.33 - Recursos da Contribuição da Iluminação Pública

R\$

33,09

38.200 - Secretaria Executiva de Articulação Social - SEAS

0412270212.035 - Gestão Administrativa da Secretaria Executiva de Articulação

31900400 - CONTRATAÇÃO POR TEMPO DETERMINADO

01.13 - Recursos Ordinários - Não vinculados

R\$

00,00

31901100 - VENCIMENTOS E VANTAGENS FIXAS - PESSOAL CIVIL

01.13 - Recursos Ordinários - Não vinculados

R\$

00,00

38.300 - Secretaria Executiva de Lazer, Esportes e Juventude - SELEJ

0412270272.038 - Gestão Administrativa da Secretaria Executiva de Lazer,

31900400 - CONTRATAÇÃO POR TEMPO DETERMINADO

01.13 - Recursos Ordinários - Não vinculados

R\$

00,00

31901100 - VENCIMENTOS E VANTAGENS FIXAS - PESSOAL CIVIL

01.13 - Recursos Ordinários - Não vinculados

R\$

00,00

38.400 - Secretaria de Governo - SEGOV

0412210052.041 - Gestão Administrativa da Secretaria de Governo - SEGOV

31901300 - OBRIGAÇÕES PATRONAIS

01.13 - Recursos Ordinários - Não vinculados

R\$

00,00

40.100 - Secretaria da Educação - SEED

1236140002.049 - Pessoal e Encargos Sociais dos Profissionais do Magisterio

31901100 - VENCIMENTOS E VANTAGENS FIXAS - PESSOAL CIVIL

01.05 - Recursos do FUNDEB - Magisterio em Efetivo Exercício

R\$

3.195,00

31901300 - OBRIGAÇÕES PATRONAIS

01.17 - Impostos e Transferências Educação - MDE

R\$

200,00

1236840082.048 - Gestão Administrativa da Secretaria de Educação

31901100 - VENCIMENTOS E VANTAGENS FIXAS - PESSOAL CIVIL

01.13 - Recursos Ordinários - Não vinculados

R\$

375,00

41.100 - Fundo Municipal de Assistência Social - FMAS

0412230162.071 - Gestão Administrativa do Fundo Municipal de Assistência

31901100 - VENCIMENTOS E VANTAGENS FIXAS - PESSOAL CIVIL

01.13 - Recursos Ordinários - Não vinculados

R\$

100.000,00

31901300 - OBRIGAÇÕES PATRONAIS

01.13 - Recursos Ordinários - Não vinculados

R\$

70.000,00

41.200 - Secretaria Executiva de Desenvolvimento Social e Habitação - SEDESH

0412270102.086 - Gestão Administrativa da Sec. Executiva de Desenvolvimento Social e Habitação

31900400 - CONTRATAÇÃO POR TEMPO DETERMINADO

01.13 - Recursos Ordinários - Não vinculados

R\$

100.000,00

31901100 - VENCIMENTOS E VANTAGENS FIXAS - PESSOAL CIVIL

01.13 - Recursos Ordinários - Não vinculados

R\$

20.000,00

41.300 - Secretaria Executiva de Defesa Cidadã - SEDEC

0309110532.090 - Manutenção das Atividades da Secretaria Executiva da Defesa

31900400 - CONTRATAÇÃO POR TEMPO DETERMINADO

01.13 - Recursos Ordinários - Não vinculados

R\$

20.000,00



Documento Assinado Digitalmente por: FRANCISCO DE BARROS ALMEIRAS FERREIRA, RONALDO ALVES DE OLIVEIRA, MARIO RICARDO SANTOS DE LIMA
 Acesse em: <https://atce.tce.pe.gov.br/epv/validaDoc.seam?CodigoDoc=documento:03760333-1608-4e4d-842d-e3e886572868>



Documento Assinado Digitalmente por: FRANCISCO DE BARROS ALMEIDA FILHO, RONALDO ALVES DE OLIVEIRA, MARIO RICARDO SANTOS DE LIMA
 Acesse em: https://stc.ce.gov.br/epp/validarDoc.seam?codigoDocumento:03766333-1608-4e4d-842d-e3e68b572868

31901100 - VENCIMENTOS E VANTAGENS FIXAS - PESSOAL CIVIL		
01.13 - Recursos Ordinários - Não vinculados	R\$	
41.400 - Secretaria Executiva da Mulher e Políticas Afirmativas - SEMUPA		
0824410522.092 - Manutenção da Secretaria Executiva da Mulher e Políticas		
31900400 - CONTRATAÇÃO POR TEMPO DETERMINADO		
01.13 - Recursos Ordinários - Não vinculados	R\$	100,00
42.100 - Secretaria Executiva de Comunicação - SECOM		
0412270242.098 - Gestão Administrativa da Secretaria Executiva de Comunicação		
31900400 - CONTRATAÇÃO POR TEMPO DETERMINADO		
01.13 - Recursos Ordinários - Não vinculados	R\$	100,00
44.100 - Secretaria Executiva de Turismo - SETUR		
0412270132.099 - Gestão Administrativa da Secretaria Executiva de Turismo		
31901300 - OBRIGAÇÕES PATRONAIS		
01.13 - Recursos Ordinários - Não vinculados	R\$	100,00
44.300 - Secretaria Executiva de Cultura - SECULT		
0412270132.105 - Manutenção das Atividades da Secretaria Executiva de Cultura		
31900400 - CONTRATAÇÃO POR TEMPO DETERMINADO		
01.13 - Recursos Ordinários - Não vinculados	R\$	100,00
31901100 - VENCIMENTOS E VANTAGENS FIXAS - PESSOAL CIVIL		
01.13 - Recursos Ordinários - Não vinculados	R\$	100,00
45.100 - Secretaria Executiva de Meio Ambiente e Biodiversidade - SEMAB		
0412270222.109 - Gestão Administrativa da Secretaria Executiva de Meio		
31901100 - VENCIMENTOS E VANTAGENS FIXAS - PESSOAL CIVIL		
01.13 - Recursos Ordinários - Não vinculados	R\$	100,00
48.100 - Secretaria Executiva de Comércio e Serviços - SECOMS		
0412230222.111 - Gestão Administrativa da Secretaria Executiva de Comércio e		
31900400 - CONTRATAÇÃO POR TEMPO DETERMINADO		
01.13 - Recursos Ordinários - Não vinculados	R\$	100,00
31901100 - VENCIMENTOS E VANTAGENS FIXAS - PESSOAL CIVIL		
01.13 - Recursos Ordinários - Não vinculados	R\$	100,00
31901300 - OBRIGAÇÕES PATRONAIS		
01.13 - Recursos Ordinários - Não vinculados	R\$	300,00
49.200 - Secretaria Executiva de Gestão Administrativa e Obras - SEGAO		
0412270092.120 - Manutenção das Atividades da Secretaria Executiva de Gestão		
31900400 - CONTRATAÇÃO POR TEMPO DETERMINADO		
01.13 - Recursos Ordinários - Não vinculados	R\$	600,00
31901300 - OBRIGAÇÕES PATRONAIS		
01.13 - Recursos Ordinários - Não vinculados	R\$	200,00
Total	R\$	5.642.73,09

Art. 2º - O crédito de que se trata o artigo anterior correrá por conta da anulação das dotações discriminadas abaixo:

30.100 - Gabinete do Prefeito - GAPREF		
0412270022.006 - Gestão Administrativa do Gabinete do Prefeito		
33903000 - MATERIAL DE CONSUMO		
01.13 - Recursos Ordinários - Não vinculados	R\$	140.000,00
33903900 - OUTROS SERVIÇOS DE TERCEIROS - PESSOA JURÍDICA		
01.13 - Recursos Ordinários - Não vinculados	R\$	10.000,00
1545270301.002 - Investimentos do Fundo Estadual de Apoio ao Desenvolvimento		
44905100 - OBRAS E INSTALAÇÕES		
02.71 - FEM - Fundo Estadual de Apoio ao Desenvolvimento Municipal	R\$	5.000,00
31.100 - Gabinete de Planejamento Estratégico, Projetos Especiais e Monitoramento-GPEPEM		
0412270022.007 - Gestão Administrativa do Gabinete de Planejamento		



33903900 - OUTROS SERVIÇOS DE TERCEIROS - PESSOA JURÍDICA		
01.13 - Recursos Ordinários - Não vinculados	R\$	
44905200 - EQUIPAMENTOS E MATERIAL PERMANENTE		
01.13 - Recursos Ordinários - Não vinculados	R\$	00,00
32.100 - Procuradoria-Geral do Município de Igarassu - PGMig		
0412270032.010 - Gestão Administrativa da Procuradoria Geral do Município		
44905200 - EQUIPAMENTOS E MATERIAL PERMANENTE		
01.13 - Recursos Ordinários - Não vinculados	R\$	00,00
33.100 - Controladoria-Geral do Município - CGM		
0412410062.013 - Gestão Administrativa da Controladoria-Geral do Município -		
44905200 - EQUIPAMENTOS E MATERIAL PERMANENTE		
01.13 - Recursos Ordinários - Não vinculados	R\$	4,47
36.100 - Secretaria Executiva de Planejamento Orçamentário e Tecnologia - SEPORT		
0412670322.017 - Gestão Administrativo da Diretoria da Tecnologia Da		
31900400 - CONTRATAÇÃO POR TEMPO DETERMINADO		
01.13 - Recursos Ordinários - Não vinculados	R\$	00,00
31901100 - VENCIMENTOS E VANTAGENS FIXAS - PESSOAL CIVIL		
01.13 - Recursos Ordinários - Não vinculados	R\$	00,00
33903000 - MATERIAL DE CONSUMO		
01.13 - Recursos Ordinários - Não vinculados	R\$	00,00
36.200 - Secretaria Executiva de Gestão de Pessoas - SEGESP		
0412270042.021 - Gestão Administrativa da Secretaria de Executiva da Gestão		
31909400 - INDENIZAÇÕES E RESTITUIÇÕES TRABALHISTAS		
01.13 - Recursos Ordinários - Não vinculados	R\$	00,00
33903000 - MATERIAL DE CONSUMO		
01.13 - Recursos Ordinários - Não vinculados	R\$	00,00
33903900 - OUTROS SERVIÇOS DE TERCEIROS - PESSOA JURÍDICA		
01.13 - Recursos Ordinários - Não vinculados	R\$	00,00
0427170049.009 - Encargos Gerais do Município		
33903900 - OUTROS SERVIÇOS DE TERCEIROS - PESSOA JURÍDICA		
01.13 - Recursos Ordinários - Não vinculados	R\$	50,00
36.300 - Assessoria para Acompanhamento de Certames Públicos - Central de Compras		
0412270192.023 - Gestão Administrativa do Acompanhamento dos Certames Público		
33909200 - DESPESAS DE EXERCÍCIOS ANTERIORES		
01.13 - Recursos Ordinários - Não vinculados	R\$	23,8,17
37.100 - Secretaria Executiva da Receita - SEREC		
0412270202.029 - Gestão Administrativa da Secretaria Executiva da Receita		
33909300 - INDENIZAÇÕES E RESTITUIÇÕES		
01.13 - Recursos Ordinários - Não vinculados	R\$	5,00,00
38.400 - Secretaria de Governo - SEGOV		
0412210052.041 - Gestão Administrativa da Secretaria de Governo - SEGOV		
33903600 - OUTROS SERVIÇOS DE TERCEIROS - PESSOA FÍSICA		
01.13 - Recursos Ordinários - Não vinculados	R\$	6.294,81
2413110052.039 - Divulgação das Atividades Governamentais		
33903900 - OUTROS SERVIÇOS DE TERCEIROS - PESSOA JURÍDICA		
01.13 - Recursos Ordinários - Não vinculados	R\$	20.000,00
40.100 - Secretaria da Educação - SEED		
1236140001.005 - Construção, Ampliação, Recuperação, e Equip. da Rede Física		
44905100 - OBRAS E INSTALAÇÕES		
01.17 - Impostos e Transferências Educação - MDE	R\$	200.000,00
1236140002.049 - Pessoal e Encargos Sociais dos Profissionais do Magisterio		
31901100 - VENCIMENTOS E VANTAGENS FIXAS - PESSOAL CIVIL		
01.17 - Impostos e Transferências Educação - MDE	R\$	3.000,00

Documento Assinado Digitalmente por: FRANCISCO DE BARROS ALHEIROS FILHO, RONALDO ALVES DE OLIVEIRA, MARIO RICARDO SANTOS DE LIMA
Acesse em: https://eccc.tec.pe.gov.br/epp/validaDoc.seam?Codigo=do_documento:03766333-1008-4e4d-48-2d-e3e886572868



Documento Assinado Digitalmente por: FRANCISCO DE BARRROS ALHEIROS FERREIRO, RONALDO ALVES DE OLIVEIRA, MARIO RICARDO SANTOS DE LIMA
Acesse em: <https://cecefe.pe.gov.br/portal/validarDocumento.aspx?CodigoDocumento=03766333-1b08-4b4d-842d-c3e886572868>

1236140002.069 - Manutenção das Ações do Ensino Fundamental		
31909600 - RESSARCIMENTO DE DESPESAS DE PESSOAL REQUISITADO		
01.17 - Impostos e Transferências Educação - MDE	R\$	00,00
31911300 - OBRIGAÇÕES PATRONAIS		
01.17 - Impostos e Transferências Educação - MDE	R\$	00,00
33903000 - MATERIAL DE CONSUMO		
01.17 - Impostos e Transferências Educação - MDE	R\$	300,00
33903900 - OUTROS SERVIÇOS DE TERCEIROS - PESSOA JURÍDICA		
01.06 - Recursos do FUNDEB - Outras Despesas da Educação Básica	R\$	500,00
1236140092.067 - Transporte Escolar dos Alunos - Ensino Fundamental		
33903900 - OUTROS SERVIÇOS DE TERCEIROS - PESSOA JURÍDICA		
01.17 - Impostos e Transferências Educação - MDE	R\$	500,00
1236140102.064 - Alimentação Escolar - Ensino Fundamental		
33903000 - MATERIAL DE CONSUMO		
01.13 - Recursos Ordinários - Não vinculados	R\$	100,00
1236540012.050 - Pessoal e Encargos Sociais dos Profissionais do Magisterio		
31900400 - CONTRATAÇÃO POR TEMPO DETERMINADO		
01.17 - Impostos e Transferências Educação - MDE	R\$	06,00
31901100 - VENCIMENTOS E VANTAGENS FIXAS - PESSOAL CIVIL		
01.05 - Recursos do FUNDEB - Magisterio em Efetivo Exercício	R\$	2.250,18
31901300 - OBRIGAÇÕES PATRONAIS		
01.17 - Impostos e Transferências Educação - MDE	R\$	00,00
1236540012.054 - Manutenção das Ações do Ensino Infantil		
33903900 - OUTROS SERVIÇOS DE TERCEIROS - PESSOA JURÍDICA		
01.06 - Recursos do FUNDEB - Outras Despesas da Educação Básica	R\$	100,00
1236540022.052 - Pessoal e Encargos Sociais dos Profissionais do Magisterio		
31901300 - OBRIGAÇÕES PATRONAIS		
01.17 - Impostos e Transferências Educação - MDE	R\$	00,00
31909400 - INDENIZAÇÕES E RESTITUIÇÕES TRABALHISTAS		
01.05 - Recursos do FUNDEB - Magisterio em Efetivo Exercício	R\$	00,00
31911300 - OBRIGAÇÕES PATRONAIS		
01.17 - Impostos e Transferências Educação - MDE	R\$	300,00
1236540022.057 - Manutenção das Ações do Ensino Infantil - Creche		
31900400 - CONTRATAÇÃO POR TEMPO DETERMINADO		
01.17 - Impostos e Transferências Educação - MDE	R\$	1300,00
31901100 - VENCIMENTOS E VANTAGENS FIXAS - PESSOAL CIVIL		
01.17 - Impostos e Transferências Educação - MDE	R\$	11900,00
31911300 - OBRIGAÇÕES PATRONAIS		
01.17 - Impostos e Transferências Educação - MDE	R\$	200,00
1236640032.051 - Pessoal e Encargos Sociais dos Profissionais do Magisterio		
31900400 - CONTRATAÇÃO POR TEMPO DETERMINADO		
01.05 - Recursos do FUNDEB - Magisterio em Efetivo Exercício	R\$	72.000,00
01.17 - Impostos e Transferências Educação - MDE	R\$	3.046,00
31901300 - OBRIGAÇÕES PATRONAIS		
01.17 - Impostos e Transferências Educação - MDE	R\$	2.000,00
1236640032.070 - Manutenção das Ações do Ensino de Jovens e Adultos		
31900400 - CONTRATAÇÃO POR TEMPO DETERMINADO		
01.17 - Impostos e Transferências Educação - MDE	R\$	5.000,00
31901300 - OBRIGAÇÕES PATRONAIS		
01.17 - Impostos e Transferências Educação - MDE	R\$	2.000,00
33903900 - OUTROS SERVIÇOS DE TERCEIROS - PESSOA JURÍDICA		
01.17 - Impostos e Transferências Educação - MDE	R\$	89.000,00
1236840082.048 - Gestão Administrativa da Secretaria de Educação		





Documento Assinado Digitalmente por: FRANCISCO DE BARRIOS ALHEIROS FILHO, RONALDO ALVES DE OLIVEIRA, MARIO RICARDO SANTOS DE LIMA
Acesse em: <https://etec.tce.pe.gov.br/epp/validarDocumento.aspx?codigoDocumento=03766333-1b08-4b4d-842d-f3e3cc8b572868>

31900400 - CONTRATAÇÃO POR TEMPO DETERMINADO		
01.13 - Recursos Ordinários - Não vinculados	R\$	
31911300 - OBRIGAÇÕES PATRONAIS		
01.13 - Recursos Ordinários - Não vinculados	R\$	
1236840082.053 - Material Escolar Para Alunos da Rede Municipal de Ensino		
33903000 - MATERIAL DE CONSUMO		
01.17 - Impostos e Transferências Educação - MDE	R\$	10.000,00
41.100 - Fundo Municipal de Assistência Social - FMAS		
0824430162.072 - Benefícios SocioAssistenciais		
33904800 - OUTROS AUXÍLIOS FINANCEIROS A PESSOA FÍSICA		
01.13 - Recursos Ordinários - Não vinculados	R\$	100,00
0824430162.073 - Serviços de Proteção Social Básica		
31900400 - CONTRATAÇÃO POR TEMPO DETERMINADO		
01.13 - Recursos Ordinários - Não vinculados	R\$	2,00
02.16 - Recursos Transferidos pelo FNAS	R\$	100,00
0824430162.074 - Serviços de Proteção Social Especial de Média Complexidade		
33903000 - MATERIAL DE CONSUMO		
02.16 - Recursos Transferidos pelo FNAS	R\$	100,00
0824430162.076 - Apoio à Organização e Gestão do SUAS		
31900400 - CONTRATAÇÃO POR TEMPO DETERMINADO		
01.13 - Recursos Ordinários - Não vinculados	R\$	5,00
02.16 - Recursos Transferidos pelo FNAS	R\$	100,00
0824430162.077 - Apoio à Organização e Gestão do Programa Bolsa Família e do		
31900400 - CONTRATAÇÃO POR TEMPO DETERMINADO		
01.13 - Recursos Ordinários - Não vinculados	R\$	16,00
33903900 - OUTROS SERVIÇOS DE TERCEIROS - PESSOA JURÍDICA		
01.13 - Recursos Ordinários - Não vinculados	R\$	100,00
41.300 - Secretaria Executiva de Defesa Cidadã - SEDEC		
0309110532.090 - Manutenção das Atividades da Secretaria Executiva da Defesa		
33903900 - OUTROS SERVIÇOS DE TERCEIROS - PESSOA JURÍDICA		
01.13 - Recursos Ordinários - Não vinculados	R\$	25.590,00
42.100 - Secretaria Executiva de Comunicação - SECOM		
0412270242.098 - Gestão Administrativa da Secretaria Executiva de Comunicação		
33903900 - OUTROS SERVIÇOS DE TERCEIROS - PESSOA JURÍDICA		
01.13 - Recursos Ordinários - Não vinculados	R\$	15.000,00
2413110212.097 - Divulgação das Ações e Atividades do Município		
33903900 - OUTROS SERVIÇOS DE TERCEIROS - PESSOA JURÍDICA		
01.13 - Recursos Ordinários - Não vinculados	R\$	19.860,00
44.100 - Secretaria Executiva de Turismo - SETUR		
0412270132.099 - Gestão Administrativa da Secretaria Executiva de Turismo		
31900400 - CONTRATAÇÃO POR TEMPO DETERMINADO		
01.13 - Recursos Ordinários - Não vinculados	R\$	32.034,00
48.100 - Secretaria Executiva de Comércio e Serviços - SECOMS		
0412230222.111 - Gestão Administrativa da Secretaria Executiva de Comércio e		
31909600 - RESSARCIMENTO DE DESPESAS DE PESSOAL REQUISITADO		
01.13 - Recursos Ordinários - Não vinculados	R\$	10.480,06
2369130222.110 - Apoio Aos Setores de Comércio e Serviços		
33903000 - MATERIAL DE CONSUMO		
01.13 - Recursos Ordinários - Não vinculados	R\$	15.199,00
48.200 - Secretaria Executiva de Agricultura e Pesca - SEAGPE		
2060630202.114 - Garantir a Produtividade no Campo Projeto - Semear		
33903000 - MATERIAL DE CONSUMO		
01.13 - Recursos Ordinários - Não vinculados	R\$	9.242,50



2060930092.113 - Garantir a Saúde da População Atraves do Campo

33903000 - MATERIAL DE CONSUMO

01.13 - Recursos Ordinários - Não vinculados

R\$

49.100 - Secretaria Executiva de Manutenção e Logística - SEMLOG

6412270092.119 - Gestão Administrativa da Secretaria Executiva de Manutenção

31900400 - CONTRATAÇÃO POR TEMPO DETERMINADO

01.13 - Recursos Ordinários - Não vinculados

R\$

31901100 - VENCIMENTOS E VANTAGENS FIXAS - PESSOAL CIVIL

01.13 - Recursos Ordinários - Não vinculados

R\$

1512270232.118 - Manutenção da Frota de Veículos da PMI

33903900 - OUTROS SERVIÇOS DE TERCEIROS - PESSOA JURÍDICA

01.13 - Recursos Ordinários - Não vinculados

R\$

49.200 - Secretaria Executiva de Gestão Administrativa e Obras - SEGAO

1545130121.014 - Ações de Pavimentação, Drenagem, Morros e Encostas

33903900 - OUTROS SERVIÇOS DE TERCEIROS - PESSOA JURÍDICA

01.13 - Recursos Ordinários - Não vinculados

R\$

50.100 - Gabinete do Vice-Prefeito - GABVPREF

0412270022.122 - Gestão Administrativa do Gabinete do Vice-Prefeito(a)

33903900 - OUTROS SERVIÇOS DE TERCEIROS - PESSOA JURÍDICA

01.13 - Recursos Ordinários - Não vinculados

R\$

44905200 - EQUIPAMENTOS E MATERIAL PERMANENTE

01.13 - Recursos Ordinários - Não vinculados

R\$

Total R\$

5.673,09

Art. 3º - Este decreto entrará em vigor na data de sua publicação.

Art. 4º - Revogam-se as disposições em contrário.

Igarassu, em 26/09/2018

MÁRIO RICARDO SANTOS DE LIMA
PREFEITO



Documento Assinado Digitalmente por: FRANCISCO DE BARROS ALHEIROS FERREIRA, RONALDO ALVES DE OLIVEIRA, MARIO RICARDO SANTOS DE LIMA
Acesse em: <https://stcfee.pe.gov.br/epi/validaDoc.seam> Código do documento: 0376633-1608-4e4d-842d-e3cc8b572868



Prefeitura Municipal de Igarassu

DECRETO Nº 66/2018

EMENTA - Dispõe sobre abertura de crédito adicional suplementar e de outras

O Prefeito do município de Igarassu no uso de suas atribuições e tendo em vista o que dispõe a Lei nº 3051/2017, e Art. 43 inciso III da Lei Federal nº 4.320 de 17/03/64.

DECRETA:

Art. 1º - Fica aberto um crédito adicional suplementar no valor de R\$ 627.738,30 (Seiscentos e Vinte e Sete Mil, Setecentos Trinta e Oito Reais e Trinta Centavos), destinado a dotação orçamentária abaixo discriminada:

32.100 - Procuradoria-Geral do Município de Igarassu - PGMig

0206170039.005 - Encargos Com Precatório Judiciais

33909100 - SENTENÇAS JUDICIAIS

01.13 - Recursos Ordinários - Não vinculados

R\$ 1.770,00

38.300 - Secretaria Executiva de Lazer, Esportes e Juventude - SELEJ

0412270272.038 - Gestão Administrativa da Secretaria Executiva de Lazer,

33903900 - OUTROS SERVIÇOS DE TERCEIROS - PESSOA JURÍDICA

01.13 - Recursos Ordinários - Não vinculados

R\$ 66.530,00

1339230292.036 - Promoções de Eventos

33903900 - OUTROS SERVIÇOS DE TERCEIROS - PESSOA JURÍDICA

01.13 - Recursos Ordinários - Não vinculados

R\$ 1.000,00

41.100 - Fundo Municipal de Assistência Social - FMAS

0412230162.071 - Gestão Administrativa do Fundo Municipal de Assistência

33903600 - OUTROS SERVIÇOS DE TERCEIROS - PESSOA FÍSICA

01.13 - Recursos Ordinários - Não vinculados

R\$ 4.000,00

0824430162.072 - Benefícios SocioAssistenciais

33903200 - MATERIAL DE DISTRIBUIÇÃO GRATUITA

01.13 - Recursos Ordinários - Não vinculados

R\$ 18.000,00

33904800 - OUTROS AUXÍLIOS FINANCEIROS A PESSOA FÍSICA

01.13 - Recursos Ordinários - Não vinculados

R\$ 900,00

0824430162.073 - Serviços de Proteção Social Básica

33903600 - OUTROS SERVIÇOS DE TERCEIROS - PESSOA FÍSICA

01.13 - Recursos Ordinários - Não vinculados

R\$ 7.000,00

0824430162.074 - Serviços de Proteção Social Especial de Média Complexidade

33903600 - OUTROS SERVIÇOS DE TERCEIROS - PESSOA FÍSICA

01.13 - Recursos Ordinários - Não vinculados

R\$ 3.300,00

41.300 - Secretaria Executiva de Defesa Cidadã - SEDEC

0309110532.090 - Manutenção das Atividades da Secretaria Executiva da Defesa

33903900 - OUTROS SERVIÇOS DE TERCEIROS - PESSOA JURÍDICA

01.13 - Recursos Ordinários - Não vinculados

R\$ 9.000,00

41.600 - Secretaria Executiva de Educação Profissional, Trabalho e Empreendedorismo-SEEPT

1133330044.003 - Ampliação dos Serviços de Qualificação Profissional. Emenda

33903900 - OUTROS SERVIÇOS DE TERCEIROS - PESSOA JURÍDICA

01.13 - Recursos Ordinários - Não vinculados

R\$ 17.000,00

45.100 - Secretaria Executiva de Meio Ambiente e Biodiversidade - SEMAB

0412270222.109 - Gestão Administrativa da Secretaria Executiva de Meio

Documento Assinado Digitalmente por: FRANCISCO DE BARROS ALHEIROS FILHO, RONALDO ALVES DE OLIVEIRA, MARIO RICARDO SANTOS DE LIMA
Acesse em: <https://ctce.tec.pe.gov.br/ep/validaDoc.seam> Código do documento: 03766333-1b08-4e4d-842d-e5c8b572868



Documento Assinado Digitalmente por: FRANCISCO DE BARRROS ALHEIROS FILHO, RONALDO ALVES DE OLIVEIRA, MARIO RICARDO SANTOS DE LIMA
 Acesse em: https://stc.ce.gov.br/epp/validaDoc.seam?codigo=documento:03766333-1b08-447d-842d-e3cc8b572868

33903600 - OUTROS SERVIÇOS DE TERCEIROS - PESSOA FÍSICA		
01.13 - Recursos Ordinários - Não vinculados	R\$	
43.200 - Secretaria Executiva de Agricultura e Pesca - SEAGPE		
2060930092.113 - Garantir a Saúde da População Através do Campo		
33903600 - OUTROS SERVIÇOS DE TERCEIROS - PESSOA FÍSICA		
01.13 - Recursos Ordinários - Não vinculados	R\$	00,00
49.200 - Secretaria Executiva de Gestão Administrativa e Obras - SEGAO		
1545130121.014 - Ações de Pavimentação, Drenagem, Morros e Encostas		
44905100 - OBRAS E INSTALAÇÕES		
02.71 - FEM - Fundo Estadual de Apoio ao Desenvolvimento Municipal	R\$	00,00
1545170091.012 - Construção e Reforma de Prédios Públicos		
44905100 - OBRAS E INSTALAÇÕES		
01.13 - Recursos Ordinários - Não vinculados	R\$	00,00
50.100 - Gabinete do Vice-Prefeito - GABVPREF		
0412270022.122 - Gestão Administrativa do Gabinete do Vice-Prefeito(a)		
33901400 - DIÁRIAS - CIVIL		
01.13 - Recursos Ordinários - Não vinculados	R\$	00,00
Total	R\$	678,30
Art. 2º - O crédito de que se trata o artigo anterior correrá por conta da anulação das dotações discriminadas abaixo:		
31.100 - Gabinete de Planejamento Estratégico, Projetos Especiais e Monitoramento-GPEPEM		
0412270022.007 - Gestão Administrativa do Gabinete de Planejamento		
44905200 - EQUIPAMENTOS E MATERIAL PERMANENTE		
01.13 - Recursos Ordinários - Não vinculados	R\$	00,00
32.100 - Procuradoria-Geral do Município de Igarassu - PGMIG		
0212730192.009 - Regularização Fundiária		
33903000 - MATERIAL DE CONSUMO		
01.13 - Recursos Ordinários - Não vinculados	R\$	00,00
33903600 - OUTROS SERVIÇOS DE TERCEIROS - PESSOA FÍSICA		
01.13 - Recursos Ordinários - Não vinculados	R\$	100,00
33903900 - OUTROS SERVIÇOS DE TERCEIROS - PESSOA JURÍDICA		
01.13 - Recursos Ordinários - Não vinculados	R\$	231,77
0412270032.010 - Gestão Administrativa da Procuradoria Geral do Município		
33903000 - MATERIAL DE CONSUMO		
01.13 - Recursos Ordinários - Não vinculados	R\$	600,00
33903600 - OUTROS SERVIÇOS DE TERCEIROS - PESSOA FÍSICA		
01.13 - Recursos Ordinários - Não vinculados	R\$	1000,00
33903900 - OUTROS SERVIÇOS DE TERCEIROS - PESSOA JURÍDICA		
01.13 - Recursos Ordinários - Não vinculados	R\$	3000,00
38.300 - Secretaria Executiva de Lazer, Esportes e Juventude - SELEJ		
1339230292.036 - Promoções de Eventos		
33903600 - OUTROS SERVIÇOS DE TERCEIROS - PESSOA FÍSICA		
01.13 - Recursos Ordinários - Não vinculados	R\$	666,53
40.100 - Secretaria da Educação - SEED		
1236140002.069 - Manutenção das Ações do Ensino Fundamental		
33903000 - MATERIAL DE CONSUMO		
01.17 - Impostos e Transferências Educação - MDE	R\$	70.000,00
44905200 - EQUIPAMENTOS E MATERIAL PERMANENTE		
01.06 - Recursos do FUNDEB - Outras Despesas da Educação Básica	R\$	40.000,00
01.17 - Impostos e Transferências Educação - MDE	R\$	30.000,00
1236140102.064 - Alimentação Escolar - Ensino Fundamental		
33903000 - MATERIAL DE CONSUMO		



Documento Assinado Digitalmente por: FRANCISCO DE BARRROS ALHEIROS FILHO, RONALDO ALVES DE OLIVEIRA, MARIO RICARDO SANTOS DE LIMA
Acesse em: <http://ctce.ce.gov.br/epp/validaDoc.seam> Código do documento: 03766353-1b08-464d-78-2d-e3cc8b572868

01.13 - Recursos Ordinários - Não vinculados	R\$	
1236540012.054 - Manutenção das Ações do Ensino Infantil		
33903000 - MATERIAL DE CONSUMO		
01.06 - Recursos do FUNDEB - Outras Despesas da Educação Básica	R\$	0,00
01.17 - Impostos e Transferências Educação - MDE	R\$	0,00
33903900 - OUTROS SERVIÇOS DE TERCEIROS - PESSOA JURÍDICA		
01.17 - Impostos e Transferências Educação - MDE	R\$	0,00
44905200 - EQUIPAMENTOS E MATERIAL PERMANENTE		
01.06 - Recursos do FUNDEB - Outras Despesas da Educação Básica	R\$	0,00
01.17 - Impostos e Transferências Educação - MDE	R\$	0,00
1236540022.057 - Manutenção das Ações do Ensino Infantil - Creche		
33903000 - MATERIAL DE CONSUMO		
01.17 - Impostos e Transferências Educação - MDE	R\$	0,00
41.100 - Fundo Municipal de Assistência Social - FMAS		
0412230162.071 - Gestão Administrativa do Fundo Municipal de Assistência		
33903900 - OUTROS SERVIÇOS DE TERCEIROS - PESSOA JURÍDICA		
01.13 - Recursos Ordinários - Não vinculados	R\$	0,00
0824430162.074 - Serviços de Proteção Social Especial de Média Complexidade		
33903900 - OUTROS SERVIÇOS DE TERCEIROS - PESSOA JURÍDICA		
01.13 - Recursos Ordinários - Não vinculados	R\$	0,00
0824430162.077 - Apoio à Organização e Gestão do Programa Bolsa Família e do		
33901400 - DIÁRIAS - CIVIL		
01.13 - Recursos Ordinários - Não vinculados	R\$	0,00
33903300 - PASSAGENS E DESPESAS COM LOCOMOÇÃO		
01.13 - Recursos Ordinários - Não vinculados	R\$	0,00
02.16 - Recursos Transferidos pelo FNAS	R\$	0,00
0824430162.080 - Apoio a Gestão do Programa Criança Feliz		
44905200 - EQUIPAMENTOS E MATERIAL PERMANENTE		
02.16 - Recursos Transferidos pelo FNAS	R\$	0,00
41.200 - Secretaria Executiva de Desenvolvimento Social e Habitação - SEDESH		
0412270102.086 - Gestão Administrativa da Sec. Executiva de Desenvolvimento Social e Habitação		
33901400 - DIÁRIAS - CIVIL		
01.13 - Recursos Ordinários - Não vinculados	R\$	3.000,00
33903300 - PASSAGENS E DESPESAS COM LOCOMOÇÃO		
01.13 - Recursos Ordinários - Não vinculados	R\$	7.000,00
0824230132.085 - Apoio a Pessoas Portadoras de Deficiência		
33903000 - MATERIAL DE CONSUMO		
01.13 - Recursos Ordinários - Não vinculados	R\$	5.000,00
33903600 - OUTROS SERVIÇOS DE TERCEIROS - PESSOA FÍSICA		
01.13 - Recursos Ordinários - Não vinculados	R\$	9.000,00
41.300 - Secretaria Executiva de Defesa Cidadã - SEDEC		
0618230012.091 - Prevenção Com Segurança		
44905200 - EQUIPAMENTOS E MATERIAL PERMANENTE		
02.64 - Transferências de Convênios - Estado/Sistema de Segurança Pública	R\$	9.000,00
45.100 - Secretaria Executiva de Meio Ambiente e Biodiversidade - SEMAB		
1854230272.108 - Controle de Animais em Vias Públicas		
33903000 - MATERIAL DE CONSUMO		
01.13 - Recursos Ordinários - Não vinculados	R\$	1.000,00
49.200 - Secretaria Executiva de Gestão Administrativa e Obras - SEGAO		
0412270092.120 - Manutenção das Atividades da Secretaria Executiva de Gestão		
33901400 - DIÁRIAS - CIVIL		
01.13 - Recursos Ordinários - Não vinculados	R\$	14.000,00
33903000 - MATERIAL DE CONSUMO		



Documento Assinado Digitalmente por: FRANCISCO DE BARROS ALMEIDA FILHO, RONALDO ALVES DE OLIVEIRA, MARIO RICARDO SANTOS DE LIMA
Acesse em: https://eccc.tce.pe.gov.br/epi/validador/validador.asp?codigo_documento=03766333-1608-4e4d-78-2d-e3cc8b572868

01.13 - Recursos Ordinários - Não vinculados	R\$	00,00
33903600 - OUTROS SERVIÇOS DE TERCEIROS - PESSOA FÍSICA		
01.13 - Recursos Ordinários - Não vinculados	R\$	00,00
33909200 - DESPESAS DE EXERCÍCIOS ANTERIORES		
01.13 - Recursos Ordinários - Não vinculados	R\$	00,00
44905200 - EQUIPAMENTOS E MATERIAL PERMANENTE		
01.13 - Recursos Ordinários - Não vinculados	R\$	00,00
1512270232.121 - Manutenção de Vias Públicas		
33903900 - OUTROS SERVIÇOS DE TERCEIROS - PESSOA JURÍDICA		
01.13 - Recursos Ordinários - Não vinculados	R\$	00,00
44905100 - OBRAS E INSTALAÇÕES		
01.13 - Recursos Ordinários - Não vinculados	R\$	00,00
1545130121.014 - Ações de Pavimentação, Drenagem, Morros e Encostas		
33903900 - OUTROS SERVIÇOS DE TERCEIROS - PESSOA JURÍDICA		
01.13 - Recursos Ordinários - Não vinculados	R\$	00,00
44905100 - OBRAS E INSTALAÇÕES		
01.13 - Recursos Ordinários - Não vinculados	R\$	00,00
02.58 - Transferências de Convênios - União/Infra-Estutura Urbana	R\$	00,00
1545130303.005 - Recuperação da Escadaria que dá Acesso a Rua José Albino ao		
44905100 - OBRAS E INSTALAÇÕES		
01.13 - Recursos Ordinários - Não vinculados	R\$	00,00
1745230121.015 - Manutenção do Centro de Seletividade de Resíduo Sólido		
44905100 - OBRAS E INSTALAÇÕES		
02.58 - Transferências de Convênios - União/Infra-Estutura Urbana	R\$	00,00
44905200 - EQUIPAMENTOS E MATERIAL PERMANENTE		
02.58 - Transferências de Convênios - União/Infra-Estutura Urbana	R\$	00,00
78.100 - Agência de Desenvolvimento do Município de Igarassu - ADESIGA		
0412270292.145 - Gestão Administrativa da Agência de Desenvolvimento De		
33903600 - OUTROS SERVIÇOS DE TERCEIROS - PESSOA FÍSICA		
01.13 - Recursos Ordinários - Não vinculados	R\$	00,00
Total	R\$	627.338,30

Art. 3º - Este decreto entrará em vigor na data de sua publicação.

Art. 4º - Revogam-se as disposições em contrário.

Igarassu, em 26/09/2018

MÁRIO RICARDO SANTOS DE LIMA
PREFEITO



Prefeitura Municipal de Igarassu

DECRETO Nº 67/2018

EMENTA - Dispõe sobre abertura de crédito adicional suplementar e de outras

O Prefeito do município de Igarassu no uso de suas atribuições e tendo em vista o que dispõe a Lei nº 3051/2017, e Art. 43 inciso III da Lei Federal nº 4.320 de 17/03/64.

DECRETA:

Art. 1º - Fica aberto um crédito adicional suplementar no valor de R\$ 1.110.330,00 (Um Milhão, Cento e Dez Mil, Trezentos e Trinta Reais), destinado a dotação orçamentária abaixo discriminada:

40.100 - Secretaria da Educação - SEED

1236140002.069 - Manutenção das Ações do Ensino Fundamental

33903000 - MATERIAL DE CONSUMO

02.25 - Outras Transferências do FNDE

	R\$	1.110.330,00
Total	RS	1.110.330,00

Art. 2º - O crédito de que se trata o artigo anterior correrá por conta da anulação das dotações discriminadas abaixo:

Excesso de Arrecadação

	R\$	1.110.330,00
Total	RS	1.110.330,00

Art. 3º - Este decreto entrará em vigor na data de sua publicação.

Art. 4º - Revogam-se as disposições em contrário.

Igarassu, em 10/10/2018

MARIO RICARDO SANTOS DE LIMA
PREFEITO

Documento Assinado Digitalmente por: FRANCISCO DE BARROS ALMEIDA FILHO, RONALDO ALVES DE OLIVEIRA, MARIO RICARDO SANTOS DE LIMA
Acesse em: https://ctce.tce.pe.gov.br/ep/validaDoc.seam?Codigo_documento=05766333-1b08-4e4d-842d-e3e28b522868



Prefeitura Municipal de Igarassu

DECRETO Nº 68/2018

EMENTA - Dispõe sobre abertura de crédito adicional suplementar e de outras

O Prefeito do município de Igarassu no uso de suas atribuições e tendo em vista o que dispõe a Lei nº 3051/2017, e Art. 43 inciso III da Lei Federal nº 4.320 de 17/03/64.

DECRETA:

Art. 1º - Fica aberto um crédito adicional suplementar no valor de R\$ 987.840,00 (Novecentos e Oitenta e Sete Mil, Oitocentos e Quarenta Reais), destinado a dotação orçamentária abaixo discriminada:

40.100 - Secretaria da Educação - SEED

1236140002.069 - Manutenção das Ações do Ensino Fundamental

44905200 - EQUIPAMENTOS E MATERIAL PERMANENTE

02.25 - Outras Transferências do FNDE

	R\$	987.840,00
Total	RS	987.840,00

Art. 2º - O crédito de que se trata o artigo anterior correrá por conta da anulação das dotações discriminadas abaixo:

Excesso de Arrecadação

	R\$	987.840,00
Total	RS	987.840,00

Art. 3º - Este decreto entrará em vigor na data de sua publicação.

Art. 4º - Revogam-se as disposições em contrário.

Igarassu, em 10/10/2018

MÁRIO RICARDO SANTOS DE LIMA
PREFEITO

Documento Assinado Digitalmente por: FRANCISCO DE BARROS ALHEIROS FILHO, RONALDO ALVES DE OLIVEIRA, MARIO RICARDO SANTOS DE LIMA
Acesse em: <https://ctce.tce.pe.gov.br/ep/validaDoc.aspx?Codigo=02763333-1b08-4e4d-842d-e3e28b522868>



Prefeitura Municipal de Igarassu

DECRETO Nº 69/2018

EMENTA - Dispõe sobre abertura de crédito adicional suplementar e de outras

O Prefeito do município de Igarassu no uso de suas atribuições e tendo em vista o que dispõe a Lei nº 3051/2017, e Art. 43 inciso III da Lei Federal nº 4.320 de 17/03/64.

DECRETA:

Art. 1º - Fica aberto um crédito adicional suplementar no valor de R\$ 1.371.712,44 (Um Milhão, Trezentos e Setenta e Um Mil Setecentos e Doze Reais e Quarenta e Quatro Centavos), destinado a dotação

30.100 - Gabinete do Prefeito - GAPREF

0412270022.006 - Gestão Administrativa do Gabinete do Prefeito

33903300 - PASSAGENS E DESPESAS COM LOCOMOÇÃO

01.13 - Recursos Ordinários - Não vinculados R\$ 00,00

0824420032.005 - Apoio Às Entidades Não Governamentais

33504300 - SUBVENÇÕES SOCIAIS

01.13 - Recursos Ordinários - Não vinculados R\$ 00,00

31.100 - Gabinete de Planejamento Estratégico, Projetos Especiais e Monitoramento-GPEPEM

0412270022.007 - Gestão Administrativa do Gabinete de Planejamento

31909600 - RESSARCIMENTO DE DESPESAS DE PESSOAL REQUISITADO

01.13 - Recursos Ordinários - Não vinculados R\$ 00,00

33.100 - Controladoria-Geral do Município - CGM

0412410062.013 - Gestão Administrativa da Controladoria-Geral do Município -

33903500 - SERVIÇOS DE CONSULTORIA

01.13 - Recursos Ordinários - Não vinculados R\$ 15.000,00

36.100 - Secretaria Executiva de Planejamento Orçamentário e Tecnologia - SEPORT

0412270112.016 - Gestão Administrativa da Secretaria Executiva de

33903900 - OUTROS SERVIÇOS DE TERCEIROS - PESSOA JURÍDICA

01.13 - Recursos Ordinários - Não vinculados R\$ 15.000,00

36.200 - Secretaria Executiva de Gestão de Pessoas - SEGESP

0412270042.021 - Gestão Administrativa da Secretaria de Executiva da Gestão

33903900 - OUTROS SERVIÇOS DE TERCEIROS - PESSOA JURÍDICA

01.13 - Recursos Ordinários - Não vinculados R\$ 36.000,00

38.300 - Secretaria Executiva de Lazer, Esportes e Juventude - SELEJ

1339230292.036 - Promoções de Eventos

33903600 - OUTROS SERVIÇOS DE TERCEIROS - PESSOA FÍSICA

01.13 - Recursos Ordinários - Não vinculados R\$ 3.000,00

33903900 - OUTROS SERVIÇOS DE TERCEIROS - PESSOA JURÍDICA

01.13 - Recursos Ordinários - Não vinculados R\$ 1.065.000,00

2781230182.037 - Manutenção das Atividades Esportivas

33903900 - OUTROS SERVIÇOS DE TERCEIROS - PESSOA JURÍDICA

01.13 - Recursos Ordinários - Não vinculados R\$ 8.620,44

40.100 - Secretaria da Educação - SEED

1236840082.048 - Gestão Administrativa da Secretaria de Educação

33903900 - OUTROS SERVIÇOS DE TERCEIROS - PESSOA JURÍDICA

01.13 - Recursos Ordinários - Não vinculados R\$ 542,00

Documento Assinado Digitalmente por: FRANCISCO DE BARROS ALHEIROS FILHO, RONALDO ALVES DE OLIVEIRA, MARIO RICARDO SANTOS DE LIMA
Acesse em: <https://ctce.tec.pe.gov.br/ep/validaDoc.sectm> Código do documento: 0376033370084e4d4842d4e0c8b572868

**41.100 - Fundo Municipal de Assistência Social - FMAS**

082430162.072 - Benefícios SocioAssistenciais

33903200 - MATERIAL DE DISTRIBUIÇÃO GRATUITA

01.13 - Recursos Ordinários - Não vinculados

R\$

00,00

0824430162.076 - Apoio à Organização e Gestão do SUAS

33901400 - DIÁRIAS - CIVIL

02.16 - Recursos Transferidos pelo FNAS

R\$

00,00

0824430162.077 - Apoio à Organização e Gestão do Programa Bolsa Família e do

33903600 - OUTROS SERVIÇOS DE TERCEIROS - PESSOA FÍSICA

02.16 - Recursos Transferidos pelo FNAS

R\$

00,00

0824430162.078 - Fortalecimento do Controle Social

33903900 - OUTROS SERVIÇOS DE TERCEIROS - PESSOA JURÍDICA

01.13 - Recursos Ordinários - Não vinculados

R\$

00,00

41.200 - Secretaria Executiva de Desenvolvimento Social e Habitação - SEDESH

0412270102.086 - Gestão Administrativa da Sec. Executiva de Desenvolvimento Social e Habitação

33903600 - OUTROS SERVIÇOS DE TERCEIROS - PESSOA FÍSICA

01.13 - Recursos Ordinários - Não vinculados

R\$

00,00

1424330142.084 - Apoio Ao Conselho Tutelar

33903900 - OUTROS SERVIÇOS DE TERCEIROS - PESSOA JURÍDICA

01.13 - Recursos Ordinários - Não vinculados

R\$

00,00

44905200 - EQUIPAMENTOS E MATERIAL PERMANENTE

01.13 - Recursos Ordinários - Não vinculados

R\$

00,00

41.300 - Secretaria Executiva de Defesa Cidadã - SEDEC

0309110532.090 - Manutenção das Atividades da Secretaria Executiva da Defesa

33903900 - OUTROS SERVIÇOS DE TERCEIROS - PESSOA JURÍDICA

01.13 - Recursos Ordinários - Não vinculados

R\$

00,00

41.600 - Secretaria Executiva de Educação Profissional, Trabalho e Empreendedorismo-SEEPT

0812810502.096 - Gestão Administrativa da Secretaria Executiva de Educação

33903000 - MATERIAL DE CONSUMO

01.13 - Recursos Ordinários - Não vinculados

R\$

00,00

44.100 - Secretaria Executiva de Turismo - SETUR

0412270132.099 - Gestão Administrativa da Secretaria Executiva de Turismo

33904800 - OUTROS AUXÍLIOS FINANCEIROS A PESSOA FÍSICA

01.13 - Recursos Ordinários - Não vinculados

R\$

1.000,00

45.100 - Secretaria Executiva de Meio Ambiente e Biodiversidade - SEMAB

1854230272.107 - Campanha Educativa e Conservação Ambiental

33903600 - OUTROS SERVIÇOS DE TERCEIROS - PESSOA FÍSICA

01.13 - Recursos Ordinários - Não vinculados

R\$

26.000,00

49.200 - Secretaria Executiva de Gestão Administrativa e Obras - SEGAO

0412270092.120 - Manutenção das Atividades da Secretaria Executiva de Gestão

33903600 - OUTROS SERVIÇOS DE TERCEIROS - PESSOA FÍSICA

01.13 - Recursos Ordinários - Não vinculados

R\$

2.000,00

33909200 - DESPESAS DE EXERCÍCIOS ANTERIORES

01.13 - Recursos Ordinários - Não vinculados

R\$

3.000,00

1545130121.014 - Ações de Pavimentação, Drenagem, Morros e Encostas

44905100 - OBRAS E INSTALAÇÕES

02.71 - FEM - Fundo Estadual de Apoio ao Desenvolvimento Municipal

R\$

100.000,00

Total R\$**1.371.712,44**Documento Assinado Digitalmente por: FRANCISCO DE BARRROS ALMEIDA FILHO, RONALDO ALVES DE OLIVEIRA, MARIO RICARDO SANTOS DE LIMA
Acesse em: <https://stc.ce.gov.br/epp/validaDoc.seam> Código do documento: 03766333-1b08-4e4d-458-2d-e3cc8b572868



Documento Assinado Digitalmente por: FRANCISCO DE BARROS ALMEIDA FILHO, RONALDO ALVES DE OLIVEIRA, MARIO RICARDO SAETOS DE LIMA
 Acesse em: https://eccc.tce.pe.gov.br/epp/validarDoc.seam?Codigo.do.documento:03766333-1508-4e4428-2d-e3cc8b572868

30.100 - Gabinete do Prefeito - GAPREF

0412270022.006 - Gestão Administrativa do Gabinete do Prefeito

33903000 - MATERIAL DE CONSUMO

01.13 - Recursos Ordinários - Não vinculados

R\$

00,00

33903600 - OUTROS SERVIÇOS DE TERCEIROS - PESSOA FÍSICA

01.13 - Recursos Ordinários - Não vinculados

R\$

00,00

33903900 - OUTROS SERVIÇOS DE TERCEIROS - PESSOA JURÍDICA

01.13 - Recursos Ordinários - Não vinculados

R\$

00,00

32.200 - Serviço de Proteção ao Consumidor - PROCON

0412230042.012 - Gestão Administrativa do Serviço de Proteção ao Consumidor -

33903000 - MATERIAL DE CONSUMO

01.13 - Recursos Ordinários - Não vinculados

R\$

00,00

33903600 - OUTROS SERVIÇOS DE TERCEIROS - PESSOA FÍSICA

01.13 - Recursos Ordinários - Não vinculados

R\$

00,00

33.100 - Controladoria-Geral do Município - CGM

0412410062.013 - Gestão Administrativa da Controladoria-Geral do Município -

44905100 - OBRAS E INSTALAÇÕES

01.13 - Recursos Ordinários - Não vinculados

R\$

00,00

36.100 - Secretaria Executiva de Planejamento Orçamentário e Tecnologia - SEPORT

0412270162.018 - Escola de Capacitação do Servidor

33903000 - MATERIAL DE CONSUMO

01.13 - Recursos Ordinários - Não vinculados

R\$

00,00

33903600 - OUTROS SERVIÇOS DE TERCEIROS - PESSOA FÍSICA

01.13 - Recursos Ordinários - Não vinculados

R\$

00,00

0412670322.017 - Gestão Administrativo da Diretoria da Tecnologia Da

44905200 - EQUIPAMENTOS E MATERIAL PERMANENTE

01.13 - Recursos Ordinários - Não vinculados

R\$

00,00

36.200 - Secretaria Executiva de Gestão de Pessoas - SEGESP

0412270042.021 - Gestão Administrativa da Secretaria de Executiva da Gestão

31909400 - INDENIZAÇÕES E RESTITUIÇÕES TRABALHISTAS

01.13 - Recursos Ordinários - Não vinculados

R\$

4.000,00

33903000 - MATERIAL DE CONSUMO

01.13 - Recursos Ordinários - Não vinculados

R\$

8.000,00

33903300 - PASSAGENS E DESPESAS COM LOCOMOÇÃO

01.13 - Recursos Ordinários - Não vinculados

R\$

5.000,00

0412270162.020 - Capacitação do Servidor

33901400 - DIÁRIAS - CIVIL

01.13 - Recursos Ordinários - Não vinculados

R\$

1.000,00

33903300 - PASSAGENS E DESPESAS COM LOCOMOÇÃO

01.13 - Recursos Ordinários - Não vinculados

R\$

4.000,00

33903900 - OUTROS SERVIÇOS DE TERCEIROS - PESSOA JURÍDICA

01.13 - Recursos Ordinários - Não vinculados

R\$

20.000,00

2884670049.007 - Dívidas de Exercícios Anteriores

31900500 - OUTROS BENEFÍCIOS PREVIDENCIÁRIOS

01.13 - Recursos Ordinários - Não vinculados

R\$

3.000,00

31909200 - DESPESAS DE EXERCÍCIOS ANTERIORES

01.13 - Recursos Ordinários - Não vinculados

R\$

5.000,00

33909200 - DESPESAS DE EXERCÍCIOS ANTERIORES

01.13 - Recursos Ordinários - Não vinculados

R\$

5.000,00

36.300 - Assessoria para Acompanhamento de Certames Públicos - Central de Compras

0412270192.023 - Gestão Administrativa do Acompanhamento dos Certames Público



33901400 - DIÁRIAS - CIVIL		
01.13 - Recursos Ordinários - Não vinculados	R\$	00,44
33903000 - MATERIAL DE CONSUMO		
01.13 - Recursos Ordinários - Não vinculados	R\$	00,00
37.100 - Secretaria Executiva da Receita - SEREC		
0412110202.026 - Manutenção do Cadastro Mobiliário		
33903000 - MATERIAL DE CONSUMO		
01.13 - Recursos Ordinários - Não vinculados	R\$	00,00
33903600 - OUTROS SERVIÇOS DE TERCEIROS - PESSOA FÍSICA		
01.13 - Recursos Ordinários - Não vinculados	R\$	00,00
33903900 - OUTROS SERVIÇOS DE TERCEIROS - PESSOA JURÍDICA		
01.13 - Recursos Ordinários - Não vinculados	R\$	00,00
38.400 - Secretaria de Governo - SEGOV		
0412210052.041 - Gestão Administrativa da Secretaria de Governo - SEGOV		
33903900 - OUTROS SERVIÇOS DE TERCEIROS - PESSOA JURÍDICA		
01.13 - Recursos Ordinários - Não vinculados	R\$	00,00
40.100 - Secretaria da Educação - SEED		
1236140001.005 - Construção, Ampliação, Recuperação, e Equip. da Rede Física		
44905100 - OBRAS E INSTALAÇÕES		
01.06 - Recursos do FUNDEB - Outras Despesas da Educação Basica	R\$	00,00
01.17 - Impostos e Transferências Educação - MDE	R\$	00,00
1236140001.007 - Construção de Quadras Cobertas		
44905100 - OBRAS E INSTALAÇÕES		
01.17 - Impostos e Transferências Educação - MDE	R\$	00,00
1236140002.049 - Pessoal e Encargos Sociais dos Profissionais do Magisterio		
31909400 - INDENIZAÇÕES E RESTITUIÇÕES TRABALHISTAS		
01.05 - Recursos do FUNDEB - Magisterio em Efetivo Exercício	R\$	00,00
1236140002.069 - Manutenção das Ações do Ensino Fundamental		
33901400 - DIÁRIAS - CIVIL		
01.06 - Recursos do FUNDEB - Outras Despesas da Educação Basica	R\$	00,00
33901800 - AUXÍLIO FINANCEIRO A ESTUDANTES		
01.17 - Impostos e Transferências Educação - MDE	R\$	30,00
33903300 - PASSAGENS E DESPESAS COM LOCOMOÇÃO		
01.17 - Impostos e Transferências Educação - MDE	R\$	20,00
33903600 - OUTROS SERVIÇOS DE TERCEIROS - PESSOA FÍSICA		
01.17 - Impostos e Transferências Educação - MDE	R\$	10,00
33909200 - DESPESAS DE EXERCÍCIOS ANTERIORES		
01.17 - Impostos e Transferências Educação - MDE	R\$	20,00
44905200 - EQUIPAMENTOS E MATERIAL PERMANENTE		
01.06 - Recursos do FUNDEB - Outras Despesas da Educação Basica	R\$	70,00
01.17 - Impostos e Transferências Educação - MDE	R\$	50,00
1236140092.067 - Transporte Escolar dos Alunos - Ensino Fundamental		
33903900 - OUTROS SERVIÇOS DE TERCEIROS - PESSOA JURÍDICA		
01.17 - Impostos e Transferências Educação - MDE	R\$	71,00
1236240052.046 - Apoio aos Alunos do Ganhe o Mundo		
33901800 - AUXÍLIO FINANCEIRO A ESTUDANTES		
01.13 - Recursos Ordinários - Não vinculados	R\$	10,00
1236340071.006 - Construção, Ampliação, Recuperação e Equipamento da Escola		
33903000 - MATERIAL DE CONSUMO		
01.17 - Impostos e Transferências Educação - MDE	R\$	20,00
33903600 - OUTROS SERVIÇOS DE TERCEIROS - PESSOA FÍSICA		
01.17 - Impostos e Transferências Educação - MDE	R\$	18,00
33903900 - OUTROS SERVIÇOS DE TERCEIROS - PESSOA JURÍDICA		

Documento Assinado Digitalmente por: FRANCISCO DE BARROS ALHEIROS FILHO, RONALDO ALVES DE OLIVEIRA, MARIO RICARDO SANTOS DE LIMA
Acesse em: <https://tce.ce.gov.br/epi/validaDoc.seah> Código do documento: 03766333-1608-4e4d-842d-1e3cc8b572868



Documento Assinado Digitalmente por: FRANCISCO DE BARRROS ALHEIROS FERREIRA, RONALDO ALVES DE OLIVEIRA, MARIO RICARDO SANTOS DE LIMA
Acesse em: https://tce.ce.gov.br/epp/calidadaDoc.seam?Codigo=do_documento:03766383-1b08-4e4d-842d-e3cc8b572868

01.17 - Impostos e Transferências Educação - MDE	R\$	
44905100 - OBRAS E INSTALAÇÕES		
01.17 - Impostos e Transferências Educação - MDE	R\$	
44905200 - EQUIPAMENTOS E MATERIAL PERMANENTE		
01.17 - Impostos e Transferências Educação - MDE	R\$	
1236340072.055 - Manutenção da Escola Aberta Paulo Freire		
33903600 - OUTROS SERVIÇOS DE TERCEIROS - PESSOA FÍSICA		
01.17 - Impostos e Transferências Educação - MDE	R\$	
33903900 - OUTROS SERVIÇOS DE TERCEIROS - PESSOA JURÍDICA		
01.17 - Impostos e Transferências Educação - MDE	R\$	
1236540012.050 - Pessoal e Encargos Sociais dos Profissionais do Magisterio		
31909400 - INDENIZAÇÕES E RESTITUIÇÕES TRABALHISTAS		
01.05 - Recursos do FUNDEB - Magisterio em Efetivo Exercício	R\$	
1236540012.054 - Manutenção das Ações do Ensino Infantil		
33903000 - MATERIAL DE CONSUMO		
01.06 - Recursos do FUNDEB - Outras Despesas da Educação Basica	R\$	
33903600 - OUTROS SERVIÇOS DE TERCEIROS - PESSOA FÍSICA		
01.06 - Recursos do FUNDEB - Outras Despesas da Educação Basica	R\$	
33903900 - OUTROS SERVIÇOS DE TERCEIROS - PESSOA JURÍDICA		
01.06 - Recursos do FUNDEB - Outras Despesas da Educação Basica	R\$	
44905200 - EQUIPAMENTOS E MATERIAL PERMANENTE		
01.06 - Recursos do FUNDEB - Outras Despesas da Educação Basica	R\$	
01.17 - Impostos e Transferências Educação - MDE	R\$	
1236540102.063 - Alimentação Escolar - Prê-Escola		
33903000 - MATERIAL DE CONSUMO		
01.13 - Recursos Ordinários - Não vinculados	R\$	
1236840082.048 - Gestão Administrativa da Secretaria de Educação		
33903600 - OUTROS SERVIÇOS DE TERCEIROS - PESSOA FÍSICA		
01.13 - Recursos Ordinários - Não vinculados	R\$	
41.100 - Fundo Municipal de Assistência Social - FMAS		
0412230162.071 - Gestão Administrativa do Fundo Municipal de Assistência		
33901400 - DIÁRIAS - CIVIL		
01.13 - Recursos Ordinários - Não vinculados	R\$	1.000,00
33903900 - OUTROS SERVIÇOS DE TERCEIROS - PESSOA JURÍDICA		
01.13 - Recursos Ordinários - Não vinculados	R\$	2.000,00
0824430162.073 - Serviços de Proteção Social Básica		
33901400 - DIÁRIAS - CIVIL		
01.13 - Recursos Ordinários - Não vinculados	R\$	2.000,00
33903300 - PASSAGENS E DESPESAS COM LOCOMOÇÃO		
02.16 - Recursos Transferidos pelo FNAS	R\$	7.000,00
33903900 - OUTROS SERVIÇOS DE TERCEIROS - PESSOA JURÍDICA		
02.16 - Recursos Transferidos pelo FNAS	R\$	3.000,00
0824430162.074 - Serviços de Proteção Social Especial de Média Complexidade		
33903300 - PASSAGENS E DESPESAS COM LOCOMOÇÃO		
01.13 - Recursos Ordinários - Não vinculados	R\$	6.000,00
02.16 - Recursos Transferidos pelo FNAS	R\$	6.000,00
33903900 - OUTROS SERVIÇOS DE TERCEIROS - PESSOA JURÍDICA		
01.13 - Recursos Ordinários - Não vinculados	R\$	5.000,00
02.16 - Recursos Transferidos pelo FNAS	R\$	10.000,00
0824430162.076 - Apoio à Organização e Gestão do SUAS		
33901400 - DIÁRIAS - CIVIL		
01.13 - Recursos Ordinários - Não vinculados	R\$	5.000,00
33903300 - PASSAGENS E DESPESAS COM LOCOMOÇÃO		



Documento Assinado Digitalmente por: FRANCISCO DE BARROS ALMEIDA FILHO, RONALDO ALVES DE OLIVEIRA, MARIO RICARDO SANTOS DE LIMA
Acesse em: <https://stc.ce.gov.br/epp/validador.oc.seam> Código do documento: 03766333-108-4e4d-842d-e3cc8b572868

01.13 - Recursos Ordinários - Não vinculados	R\$	0,00
33903600 - OUTROS SERVIÇOS DE TERCEIROS - PESSOA FÍSICA		
01.13 - Recursos Ordinários - Não vinculados	R\$	0,00
33903900 - OUTROS SERVIÇOS DE TERCEIROS - PESSOA JURÍDICA		
01.13 - Recursos Ordinários - Não vinculados	R\$	0,00
44905200 - EQUIPAMENTOS E MATERIAL PERMANENTE		
02.16 - Recursos Transferidos pelo FNAS	R\$	0,00
0824430162.077 - Apoio à Organização e Gestão do Programa Bolsa Família e do		
33903900 - OUTROS SERVIÇOS DE TERCEIROS - PESSOA JURÍDICA		
01.13 - Recursos Ordinários - Não vinculados	R\$	0,00
02.16 - Recursos Transferidos pelo FNAS	R\$	0,00
44905100 - OBRAS E INSTALAÇÕES		
01.13 - Recursos Ordinários - Não vinculados	R\$	0,00
02.16 - Recursos Transferidos pelo FNAS	R\$	0,00
44905200 - EQUIPAMENTOS E MATERIAL PERMANENTE		
01.13 - Recursos Ordinários - Não vinculados	R\$	0,00
0824430162.078 - Fortalecimento do Controle Social		
33901400 - DIÁRIAS - CIVIL		
01.13 - Recursos Ordinários - Não vinculados	R\$	0,00
33903000 - MATERIAL DE CONSUMO		
01.13 - Recursos Ordinários - Não vinculados	R\$	0,00
02.16 - Recursos Transferidos pelo FNAS	R\$	0,00
33903600 - OUTROS SERVIÇOS DE TERCEIROS - PESSOA FÍSICA		
01.13 - Recursos Ordinários - Não vinculados	R\$	0,00
0824430162.079 - Apoio aos Programas e Projetos		
33901400 - DIÁRIAS - CIVIL		
01.13 - Recursos Ordinários - Não vinculados	R\$	0,00
33903300 - PASSAGENS E DESPESAS COM LOCOMOÇÃO		
01.13 - Recursos Ordinários - Não vinculados	R\$	0,00
0824430162.080 - Apoio a Gestão do Programa Criança Feliz		
33901400 - DIÁRIAS - CIVIL		
01.13 - Recursos Ordinários - Não vinculados	R\$	1.000,00
33903000 - MATERIAL DE CONSUMO		
02.16 - Recursos Transferidos pelo FNAS	R\$	5.000,00
33903300 - PASSAGENS E DESPESAS COM LOCOMOÇÃO		
01.13 - Recursos Ordinários - Não vinculados	R\$	1.000,00
02.16 - Recursos Transferidos pelo FNAS	R\$	1.000,00
0824430164.001 - Serviço de Fortalecimento de Vínculos-Piso Básico		
33901400 - DIÁRIAS - CIVIL		
01.13 - Recursos Ordinários - Não vinculados	R\$	3.000,00
0824430164.002 - Serviço de Acolhimento Institucional-PAC I (Apoio ao		
33903000 - MATERIAL DE CONSUMO		
01.13 - Recursos Ordinários - Não vinculados	R\$	5.000,00
33903600 - OUTROS SERVIÇOS DE TERCEIROS - PESSOA FÍSICA		
01.13 - Recursos Ordinários - Não vinculados	R\$	5.000,00
33903900 - OUTROS SERVIÇOS DE TERCEIROS - PESSOA JURÍDICA		
01.13 - Recursos Ordinários - Não vinculados	R\$	5.000,00
41.200 - Secretaria Executiva de Desenvolvimento Social e Habitação - SEDESH		
0412270102.086 - Gestão Administrativa da Sec. Executiva de Desenvolvimento Social e Habitação		
33903300 - PASSAGENS E DESPESAS COM LOCOMOÇÃO		
01.13 - Recursos Ordinários - Não vinculados	R\$	5.500,00
33903900 - OUTROS SERVIÇOS DE TERCEIROS - PESSOA JURÍDICA		
01.13 - Recursos Ordinários - Não vinculados	R\$	6.000,00



Documento Assinado Digitalmente por: FRANCISCO DE BARROS ALMEIDA, RAYDONALDO ALVES DE OLIVEIRA, MARIO RICARDO SANTOS DE LIMA
Acesse em: <https://cecf.pe.gov.br/epp/validaDocumento.aspx> Código do documento: 03766333-1808-4e4d-842d-8e33cc8b572868

01.13 - Recursos Ordinários - Não vinculados	RS	
48.100 - Secretaria Executiva de Comércio e Serviços - SECOMS		
0412230222.111 - Gestão Administrativa da Secretaria Executiva de Comércio e		
33903000 - MATERIAL DE CONSUMO		
01.13 - Recursos Ordinários - Não vinculados	RS	00,00
33903900 - OUTROS SERVIÇOS DE TERCEIROS - PESSOA JURÍDICA		
01.13 - Recursos Ordinários - Não vinculados	RS	00,00
33909200 - DESPESAS DE EXERCÍCIOS ANTERIORES		
01.13 - Recursos Ordinários - Não vinculados	RS	00,00
44905200 - EQUIPAMENTOS E MATERIAL PERMANENTE		
01.13 - Recursos Ordinários - Não vinculados	RS	00,00
48.200 - Secretaria Executiva de Agricultura e Pesca - SEAGPE		
0412270252.115 - Gestão Administrativa da Secretaria Executiva de Agricultura		
33903000 - MATERIAL DE CONSUMO		
01.13 - Recursos Ordinários - Não vinculados	RS	00,00
33903900 - OUTROS SERVIÇOS DE TERCEIROS - PESSOA JURÍDICA		
01.13 - Recursos Ordinários - Não vinculados	RS	00,00
44905200 - EQUIPAMENTOS E MATERIAL PERMANENTE		
01.13 - Recursos Ordinários - Não vinculados	RS	00,00
2060630202.116 - Parceria Técnica Rural e de Pesca		
33903600 - OUTROS SERVIÇOS DE TERCEIROS - PESSOA FÍSICA		
01.13 - Recursos Ordinários - Não vinculados	RS	00,00
33903900 - OUTROS SERVIÇOS DE TERCEIROS - PESSOA JURÍDICA		
01.13 - Recursos Ordinários - Não vinculados	RS	00,00
2060830232.112 - Garantir a Produtividade da Pesca		
33903000 - MATERIAL DE CONSUMO		
01.13 - Recursos Ordinários - Não vinculados	RS	00,00
33903600 - OUTROS SERVIÇOS DE TERCEIROS - PESSOA FÍSICA		
01.13 - Recursos Ordinários - Não vinculados	RS	00,00
49.100 - Secretaria Executiva de Manutenção e Logística - SEMLOG		
0412270092.119 - Gestão Administrativa da Secretaria Executiva de Manutenção		
33903000 - MATERIAL DE CONSUMO		
01.13 - Recursos Ordinários - Não vinculados	RS	5.000,00
1512270232.118 - Manutenção da Frota de Veículos da PMI		
33903900 - OUTROS SERVIÇOS DE TERCEIROS - PESSOA JURÍDICA		
01.13 - Recursos Ordinários - Não vinculados	RS	5.000,00
1545230282.117 - Serviço de Limpeza Urbana		
33903900 - OUTROS SERVIÇOS DE TERCEIROS - PESSOA JURÍDICA		
01.13 - Recursos Ordinários - Não vinculados	RS	110.000,00
49.200 - Secretaria Executiva de Gestão Administrativa e Obras - SEGAO		
1545130121.011 - Melhorias de Infra-estrutura Urbana e Rural		
33903900 - OUTROS SERVIÇOS DE TERCEIROS - PESSOA JURÍDICA		
01.13 - Recursos Ordinários - Não vinculados	RS	5.000,00
1545130121.014 - Ações de Pavimentação, Drenagem, Morros e Encostas		
33903900 - OUTROS SERVIÇOS DE TERCEIROS - PESSOA JURÍDICA		
01.13 - Recursos Ordinários - Não vinculados	RS	10.000,00
44905100 - OBRAS E INSTALAÇÕES		
01.13 - Recursos Ordinários - Não vinculados	RS	10.000,00
50.100 - Gabinete do Vice-Prefeito - GABVPREF		
0412270022.122 - Gestão Administrativa do Gabinete do Vice-Prefeito(a)		
33903600 - OUTROS SERVIÇOS DE TERCEIROS - PESSOA FÍSICA		
01.13 - Recursos Ordinários - Não vinculados	RS	5.000,00
33909200 - DESPESAS DE EXERCÍCIOS ANTERIORES		





Documento Assinado Digitalmente por: FRANCISCO DE BARROS ALHEIROS FILHO, RONALDO ALVES DE OLIVEIRA, MARIO RICARDO SANTOS DE LIMA
Acesse em: <https://eccc.de.gov.br/epi/validaDoc.seam> Código do documento: 0376b333-fb08-4e4d-842d-e3cc8b572868

01.13 - Recursos Ordinários - Não vinculados	R\$
78.100 - Agência de Desenvolvimento do Município de Igarassu - ADESIGA	
0412270292.145 - Gestão Administrativa da Agência de Desenvolvimento De	
31911300 - OBRIGAÇÕES PATRONAIS	
01.13 - Recursos Ordinários - Não vinculados	R\$
33903600 - OUTROS SERVIÇOS DE TERCEIROS - PESSOA FÍSICA	
01.13 - Recursos Ordinários - Não vinculados	R\$
44905200 - EQUIPAMENTOS E MATERIAL PERMANENTE	
01.13 - Recursos Ordinários - Não vinculados	R\$
Total	R\$

1.322,44

Art. 3º - Este decreto entrará em vigor na data de sua publicação.

Art. 4º - Revogam-se as disposições em contrário.

Igarassu, em 17/10/2018

MÁRIO RICARDO SANTOS DE LIMA
PREFEITO



Prefeitura Municipal de Igarassu

DECRETO Nº 70/2018

EMENTA - Dispõe sobre abertura de crédito adicional suplementar e de outras

O Prefeito do município de Igarassu no uso de suas atribuições e tendo em vista o que dispõe a Lei nº 3051/2017, e Art. 43 inciso III da Lei Federal nº 4.320 de 17/03/64.

DECRETA:

Art. 1º - Fica aberto um crédito adicional suplementar no valor de R\$ 575.000,00 (Quinhentos e Setenta e Cinco Mil Reais) destinado a dotação orçamentária abaixo discriminada:

38.300 - Secretaria Executiva de Lazer, Esportes e Juventude - SELEJ

2781230182.037 - Manutenção das Atividades Esportivas

33903900 - OUTROS SERVIÇOS DE TERCEIROS - PESSOA JURÍDICA

02.59 - Transferências de Convênios - União/Desporto e Lazer

	R\$	575.000,00
Total	R\$	575.000,00

Art. 2º - O crédito de que se trata o artigo anterior correrá por conta da anulação das dotações discriminadas abaixo:

Excesso de Arrecadação

	R\$	575.000,00
Total	R\$	575.000,00

Art. 3º - Este decreto entrará em vigor na data de sua publicação.

Art. 4º - Revogam-se as disposições em contrário.

Igarassu, em 17/10/2018

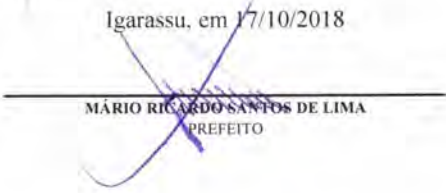
MARIO RICARDO SANTOS DE LIMA
PREFEITO





Prefeitura Municipal de Igarassu

DECRETO Nº 76/2018

EMENTA - Dispõe sobre abertura de crédito adicional suplementar e de outras

O Prefeito do município de Igarassu no uso de suas atribuições e tendo em vista o que dispõe a Lei nº 3051/2017, e Art. 1º, inciso III da Lei Federal nº 4.320 de 17/03/64.

DECRETA:

Art. 1º - Fica aberto um crédito adicional suplementar no valor de R\$ 41.399,19 (Quarenta e Um Mil, Trezentos e Noventa e Nove Reais e Dezenove Centavos), destinado a dotação orçamentária abaixo discriminada:

40.100 - Secretaria da Educação - SEED

1236140002.069 - Manutenção das Ações do Ensino Fundamental		
33903600 - OUTROS SERVIÇOS DE TERCEIROS - PESSOA FÍSICA		
01.17 - Impostos e Transferências Educação - MDE	R\$	2.000,00
1236340072.068 - Programa Projovem Urbano		
33903600 - OUTROS SERVIÇOS DE TERCEIROS - PESSOA FÍSICA		
02.25 - Outras Transferências do FNDE	R\$	10.000,00
1236540022.057 - Manutenção das Ações do Ensino Infantil - Creche		
33903900 - OUTROS SERVIÇOS DE TERCEIROS - PESSOA JURÍDICA		
01.06 - Recursos do FUNDEB - Outras Despesas da Educação Básica	R\$	8.000,00
1236540102.063 - Alimentação Escolar - Pré-Escola		
33903000 - MATERIAL DE CONSUMO		
02.23 - Recursos do Programa Nacional de Alimentação Escolar ? PNAE	R\$	21.399,19
Total	R\$	41.399,19

Art. 2º - O crédito de que se trata o artigo anterior correrá por conta da anulação das dotações discriminadas abaixo:

40.100 - Secretaria da Educação - SEED

1236540012.050 - Pessoal e Encargos Sociais dos Profissionais do Magisterio		
31911300 - OBRIGAÇÕES PATRONAIS		
01.05 - Recursos do FUNDEB - Magisterio em Efetivo Exercício	R\$	10.000,00
1236540012.054 - Manutenção das Ações do Ensino Infantil		
44905200 - EQUIPAMENTOS E MATERIAL PERMANENTE		
01.17 - Impostos e Transferências Educação - MDE	R\$	2.000,00
1236540022.057 - Manutenção das Ações do Ensino Infantil - Creche		
33903000 - MATERIAL DE CONSUMO		
01.06 - Recursos do FUNDEB - Outras Despesas da Educação Básica	R\$	4.000,00

Documento Assinado Digitalmente por: FRANCISCO DE BARROS ALHEIROS FILHO, RONALDO ALVES DE OLIVEIRA, MARIO RICARDO SANTOS DE ENIMA
Acesse em: <https://stc.ce.gov.br/ep/validaDoc.aspx?CodigoDoDocumento=03766333340084e4d842d4e3cc8b57268>



Documento Assinado Digitalmente por: FRANCISCO DE BARROS ALHEIROS FILHO, RONALDO ALVES DE OLIVEIRA, MARIO RICARDO SANTOS DE LIMA
Acesse em: <https://atce.ice.pe.gov.br/epv/validaDoc.seam> Código do documento: 0376b333-fb08-4e4d-842d-e3cc8b572868

33903600 - OUTROS SERVIÇOS DE TERCEIROS - PESSOA FÍSICA		
01.06 - Recursos do FUNDEB - Outras Despesas da Educação Básica	RS	
1236640102.062 - Alimentação Escolar - Jovens e Adultos		
33903000 - MATERIAL DE CONSUMO		
02.23 - Recursos do Programa Nacional de Alimentação Escolar ? PNAE	RS	21.399
Total	RS	41.991,99

Art. 3º - Este decreto entrará em vigor na data de sua publicação.

Art. 4º - Revogam-se as disposições em contrário.

Igarassu, em 26/10/2018

MÁRIO RICARDO SANTOS DE LIMA
PREFEITO



Prefeitura Municipal de Igarassu

DECRETO Nº 77/2018

EMENTA - Dispõe sobre abertura de crédito adicional suplementar e de outras

O Prefeito do município de Igarassu no uso de suas atribuições e tendo em vista o que dispõe a Lei nº 3051/2017, e Art. 43 inciso III da Lei Federal nº 4.320 de 17/03/64.

DECRETA:

Art. 1º - Fica aberto um crédito adicional suplementar no valor de R\$ 1.773.524,00 (Um Milhão, Setecentos e Setenta e Três Mil, Quinhentos e Vinte e Quatro Reais), destinado a dotação orçamentária abaixo

32.100 - Procuradoria-Geral do Município de Igarassu - PGMig

0309210062.008 - Assessoria Técnico-Jurídico em Defesa do Município

33909300 - INDENIZAÇÕES E RESTITUIÇÕES

01.13 - Recursos Ordinários - Não vinculados

R\$ 100,00

33.100 - Controladoria-Geral do Município - CGM

0412410062.013 - Gestão Administrativa da Controladoria-Geral do Município -

33903900 - OUTROS SERVIÇOS DE TERCEIROS - PESSOA JURÍDICA

01.13 - Recursos Ordinários - Não vinculados

R\$ 100,00

36.100 - Secretaria Executiva de Planejamento Orçamentário e Tecnologia - SEPORT

0412270112.016 - Gestão Administrativa da Secretaria Executiva de

33903900 - OUTROS SERVIÇOS DE TERCEIROS - PESSOA JURÍDICA

01.13 - Recursos Ordinários - Não vinculados

R\$ 100,00

36.300 - Assessoria para Acompanhamento de Certames Públicos - Central de Compras

0412270192.023 - Gestão Administrativa do Acompanhamento dos Certames Público

33903900 - OUTROS SERVIÇOS DE TERCEIROS - PESSOA JURÍDICA

01.13 - Recursos Ordinários - Não vinculados

R\$ 156.000,00

37.200 - Secretaria Executiva de Finanças - SEFIN

0412270062.033 - Gestão Administrativa da Secretaria Executiva de Finanças

33903900 - OUTROS SERVIÇOS DE TERCEIROS - PESSOA JURÍDICA

01.13 - Recursos Ordinários - Não vinculados

R\$ 15.000,00

01.33 - Recursos da Contribuição da Iluminação Pública

R\$ 138.000,00

46907100 - PRINCIPAL DA DÍVIDA CONTRATUAL RESGATADO

01.13 - Recursos Ordinários - Não vinculados

R\$ 156.008,25

38.300 - Secretaria Executiva de Lazer, Esportes e Juventude - SELEJ

0412270272.038 - Gestão Administrativa da Secretaria Executiva de Lazer,

33903000 - MATERIAL DE CONSUMO

01.13 - Recursos Ordinários - Não vinculados

R\$ 1.500,00

1339230292.036 - Promoções de Eventos

33903600 - OUTROS SERVIÇOS DE TERCEIROS - PESSOA FÍSICA

01.13 - Recursos Ordinários - Não vinculados

R\$ 16.000,00

41.100 - Fundo Municipal de Assistência Social - FMAS

0824430162.072 - Benefícios SocioAssistenciais

33904800 - OUTROS AUXÍLIOS FINANCEIROS A PESSOA FÍSICA

01.13 - Recursos Ordinários - Não vinculados

R\$ 29.000,00

0824430162.073 - Serviços de Proteção Social Básica

33903000 - MATERIAL DE CONSUMO



Documento Assinado Digitalmente por: FRANCISCO DE BARROS ALHEIROS FILHO, RONALDO ALVES DE SOUVEIRA, MARIO RICARDO SANTOS DE LIMA
Acesse em: <https://cete.ce.gov.br/ep/validador.seam> Código do documento: 03760333-1b084-4d4-842d-e3cc8572868



01.13 - Recursos Ordinários - Não vinculados	R\$	
02.16 - Recursos Transferidos pelo FNAS	R\$	
33903900 - OUTROS SERVIÇOS DE TERCEIROS - PESSOA JURÍDICA		
02.16 - Recursos Transferidos pelo FNAS	R\$	00,00
0824430162.074 - Serviços de Proteção Social Especial de Média Complexidade		
33903600 - OUTROS SERVIÇOS DE TERCEIROS - PESSOA FÍSICA		
02.16 - Recursos Transferidos pelo FNAS	R\$	00,00
0824430162.076 - Apoio à Organização e Gestão do SUAS		
33903900 - OUTROS SERVIÇOS DE TERCEIROS - PESSOA JURÍDICA		
01.13 - Recursos Ordinários - Não vinculados	R\$	00,00
0824430162.077 - Apoio à Organização e Gestão do Programa Bolsa Família e do		
33903000 - MATERIAL DE CONSUMO		
01.13 - Recursos Ordinários - Não vinculados	R\$	00,00
33903600 - OUTROS SERVIÇOS DE TERCEIROS - PESSOA FÍSICA		
02.16 - Recursos Transferidos pelo FNAS	R\$	00,00
44905100 - OBRAS E INSTALAÇÕES		
01.13 - Recursos Ordinários - Não vinculados	R\$	00,00
0824430162.079 - Apoio aos Programas e Projetos		
33903900 - OUTROS SERVIÇOS DE TERCEIROS - PESSOA JURÍDICA		
02.16 - Recursos Transferidos pelo FNAS	R\$	00,00
41.200 - Secretaria Executiva de Desenvolvimento Social e Habitação - SEDESH		
0412270102.086 - Gestão Administrativa da Sec. Executiva de Desenvolvimento Social e Habitação		
33903600 - OUTROS SERVIÇOS DE TERCEIROS - PESSOA FÍSICA		
01.13 - Recursos Ordinários - Não vinculados	R\$	00,00
33903900 - OUTROS SERVIÇOS DE TERCEIROS - PESSOA JURÍDICA		
01.13 - Recursos Ordinários - Não vinculados	R\$	00,00
0824230132.085 - Apoio a Pessoas Portadoras de Deficiência		
33903600 - OUTROS SERVIÇOS DE TERCEIROS - PESSOA FÍSICA		
01.13 - Recursos Ordinários - Não vinculados	R\$	00,00
41.300 - Secretaria Executiva de Defesa Cidadã - SEDEC		
0309110532.090 - Manutenção das Atividades da Secretaria Executiva da Defesa		
33903000 - MATERIAL DE CONSUMO		
01.13 - Recursos Ordinários - Não vinculados	R\$	15.000,00
33904800 - OUTROS AUXÍLIOS FINANCEIROS A PESSOA FÍSICA		
01.13 - Recursos Ordinários - Não vinculados	R\$	4.000,00
1418230132.088 - Apoio as Ações da Defesa Civil de Igarassu		
33903000 - MATERIAL DE CONSUMO		
01.13 - Recursos Ordinários - Não vinculados	R\$	10.000,00
42.100 - Secretaria Executiva de Comunicação - SECOM		
0412270242.098 - Gestão Administrativa da Secretaria Executiva de Comunicação		
33903600 - OUTROS SERVIÇOS DE TERCEIROS - PESSOA FÍSICA		
01.13 - Recursos Ordinários - Não vinculados	R\$	7.000,00
33903900 - OUTROS SERVIÇOS DE TERCEIROS - PESSOA JURÍDICA		
01.13 - Recursos Ordinários - Não vinculados	R\$	17.000,00
44.300 - Secretaria Executiva de Cultura - SECULT		
1339230182.101 - Promoções Culturais		
33903900 - OUTROS SERVIÇOS DE TERCEIROS - PESSOA JURÍDICA		
01.13 - Recursos Ordinários - Não vinculados	R\$	103.500,00
45.100 - Secretaria Executiva de Meio Ambiente e Biodiversidade - SEMAB		
1854230272.108 - Controle de Animais em Vias Públicas		
33903900 - OUTROS SERVIÇOS DE TERCEIROS - PESSOA JURÍDICA		
01.13 - Recursos Ordinários - Não vinculados	R\$	214.000,00
48.100 - Secretaria Executiva de Comércio e Serviços - SECOMS		

Documento Assinado Digitalmente por: FRANCISCO DE BARROS ALMEIDA FILHO, RONALDO ALVES DE OLIVEIRA, MARIO RICARDO SANTOS DE LIMA
Acesse em: <https://stc.ce.gov.br/epd/validaDoc.aspx?Codigo=documento:03766333-1508-4e4d-8+2d-e3cc8b572868>



Documento Assinado Digitalmente por: FRANCISCO DE BARROS ALHEIROS FILHO, RONALDO ALVES DE OLIVEIRA, MARIO RICARDO SANTOS DE LIMA
 Acesso em: <https://stc.ce.ce.gov.br/epp/validarDocumento.aspx?CodigoDocumento:03766333-1808-4e4d-842d-e3cc8b572868>

0412230222.111 - Gestão Administrativa da Secretaria Executiva de Comércio e			
31909600 - RESSARCIMENTO DE DESPESAS DE PESSOAL REQUISITADO			
01.13 - Recursos Ordinários - Não vinculados		R\$	
33903600 - OUTROS SERVIÇOS DE TERCEIROS - PESSOA FÍSICA			
01.13 - Recursos Ordinários - Não vinculados		R\$	100,00
33904800 - OUTROS AUXÍLIOS FINANCEIROS A PESSOA FÍSICA			
01.13 - Recursos Ordinários - Não vinculados		R\$	100,00
49.100 - Secretaria Executiva de Manutenção e Logística - SEMLOG			
1512270232.118 - Manutenção da Frota de Veículos da PMI			
33903900 - OUTROS SERVIÇOS DE TERCEIROS - PESSOA JURÍDICA			
01.13 - Recursos Ordinários - Não vinculados		R\$	300,00
49.200 - Secretaria Executiva de Gestão Administrativa e Obras - SEGAO			
0412270092.120 - Manutenção das Atividades da Secretaria Executiva de Gestão			
33903600 - OUTROS SERVIÇOS DE TERCEIROS - PESSOA FÍSICA			
01.13 - Recursos Ordinários - Não vinculados		R\$	100,00
1545130121.011 - Melhorias de Infra-estrutura Urbana e Rural			
33903600 - OUTROS SERVIÇOS DE TERCEIROS - PESSOA FÍSICA			
01.13 - Recursos Ordinários - Não vinculados		R\$	100,00
33903900 - OUTROS SERVIÇOS DE TERCEIROS - PESSOA JURÍDICA			
01.13 - Recursos Ordinários - Não vinculados		R\$	100,00
1545130121.014 - Ações de Pavimentação, Drenagem, Morros e Encostas			
44905100 - OBRAS E INSTALAÇÕES			
02.71 - FEM - Fundo Estadual de Apoio ao Desenvolvimento Municipal		R\$	200,00
Total		R\$	1.700,00
Art. 2º - O crédito de que se trata o artigo anterior correrá por conta da anulação das dotações discriminadas abaixo:			
30.100 - Gabinete do Prefeito - GAPREF			
0412270022.006 - Gestão Administrativa do Gabinete do Prefeito			
33903900 - OUTROS SERVIÇOS DE TERCEIROS - PESSOA JURÍDICA			
01.13 - Recursos Ordinários - Não vinculados		R\$	1500,00
0824420032.005 - Apoio Às Entidades Não Governamentais			
33504300 - SUBVENÇÕES SOCIAIS			
01.13 - Recursos Ordinários - Não vinculados		R\$	3000,00
32.100 - Procuradoria-Geral do Município de Igarassu - PGMig			
0412270032.010 - Gestão Administrativa da Procuradoria Geral do Município			
31900400 - CONTRATAÇÃO POR TEMPO DETERMINADO			
01.13 - Recursos Ordinários - Não vinculados		R\$	10000,00
33.100 - Controladoria-Geral do Município - CGM			
0412410062.013 - Gestão Administrativa da Controladoria-Geral do Município -			
33901400 - DIÁRIAS - CIVIL			
01.13 - Recursos Ordinários - Não vinculados		R\$	1.000,00
33903000 - MATERIAL DE CONSUMO			
01.13 - Recursos Ordinários - Não vinculados		R\$	10.000,00
33903500 - SERVIÇOS DE CONSULTORIA			
01.13 - Recursos Ordinários - Não vinculados		R\$	11.000,00
36.200 - Secretaria Executiva de Gestão de Pessoas - SEGESP			
0412270042.021 - Gestão Administrativa da Secretaria de Executiva da Gestão			
33901400 - DIÁRIAS - CIVIL			
01.13 - Recursos Ordinários - Não vinculados		R\$	15.000,00
0427170049.009 - Encargos Gerais do Município			
33903900 - OUTROS SERVIÇOS DE TERCEIROS - PESSOA JURÍDICA			
01.13 - Recursos Ordinários - Não vinculados		R\$	26.735,98

36.300 - Assessoria para Acompanhamento de Certames Públicos - Central de Compras

0412270192.023 - Gestão Administrativa do Acompanhamento dos Certames Público

33901400 - DIÁRIAS - CIVIL

01.13 - Recursos Ordinários - Não vinculados

R\$

00,00

36.400 - Secretaria de Gestão Integrada - DIRPAT

0412270352.024 - Gestão Administrativa da Diretoria de Patrimônio Público

33901400 - DIÁRIAS - CIVIL

01.13 - Recursos Ordinários - Não vinculados

R\$

00,00

33903600 - OUTROS SERVIÇOS DE TERCEIROS - PESSOA FÍSICA

01.13 - Recursos Ordinários - Não vinculados

R\$

00,00

33903900 - OUTROS SERVIÇOS DE TERCEIROS - PESSOA JURÍDICA

01.13 - Recursos Ordinários - Não vinculados

R\$

00,00

44905200 - EQUIPAMENTOS E MATERIAL PERMANENTE

01.13 - Recursos Ordinários - Não vinculados

R\$

00,00

37.100 - Secretaria Executiva da Receita - SEREC

0412270202.029 - Gestão Administrativa da Secretaria Executiva da Receita

31900400 - CONTRATAÇÃO POR TEMPO DETERMINADO

01.13 - Recursos Ordinários - Não vinculados

R\$

00,00

0412310202.027 - Apoiar e Agilizar as Ações de Arrecadação de Tributos

33903900 - OUTROS SERVIÇOS DE TERCEIROS - PESSOA JURÍDICA

01.13 - Recursos Ordinários - Não vinculados

R\$

00,00

0412310202.031 - Receita Sem Barreiras

33901400 - DIÁRIAS - CIVIL

01.13 - Recursos Ordinários - Não vinculados

R\$

00,00

44905200 - EQUIPAMENTOS E MATERIAL PERMANENTE

01.13 - Recursos Ordinários - Não vinculados

R\$

00,00

37.200 - Secretaria Executiva de Finanças - SEFIN

0412270062.033 - Gestão Administrativa da Secretaria Executiva de Finanças

31900400 - CONTRATAÇÃO POR TEMPO DETERMINADO

01.13 - Recursos Ordinários - Não vinculados

R\$

00,00

31901300 - OBRIGAÇÕES PATRONAIS

01.13 - Recursos Ordinários - Não vinculados

R\$

40,00

38.100 - Secretaria Executiva de Relações Institucionais - SERI

0412210052.034 - Direção, Supervisão e Coordenação da Política da Secretaria

31901100 - VENCIMENTOS E VANTAGENS FIXAS - PESSOAL CIVIL

01.13 - Recursos Ordinários - Não vinculados

R\$

40,00

38.400 - Secretaria de Governo - SEGOV

2413110052.039 - Divulgação das Atividades Governamentais

33903900 - OUTROS SERVIÇOS DE TERCEIROS - PESSOA JURÍDICA

01.13 - Recursos Ordinários - Não vinculados

R\$

16,00

40.100 - Secretaria da Educação - SEED

1236140001.008 - Construção de uma Área de Recreação nas Escolas Municipais.

44905100 - OBRAS E INSTALAÇÕES

01.17 - Impostos e Transferências Educação - MDE

R\$

20.000,00

1236140001.009 - Construção da Quadras Cobertas.

44905100 - OBRAS E INSTALAÇÕES

01.17 - Impostos e Transferências Educação - MDE

R\$

50.000,00

1236140002.069 - Manutenção das Ações do Ensino Fundamental

33901400 - DIÁRIAS - CIVIL

01.17 - Impostos e Transferências Educação - MDE

R\$

1.500,00

33903000 - MATERIAL DE CONSUMO

01.17 - Impostos e Transferências Educação - MDE

R\$

80.000,00

44905200 - EQUIPAMENTOS E MATERIAL PERMANENTE

Documento Assinado Digitalmente por: FRANCISCO DE BARROS ALHEIROS FILHO, RONALDO ALVES DE OLIVEIRA, MARIO RICARDO SANTOS DE LIMA
Acesse em: <https://eccc.tec.pe.gov.br/ep/validarDoc.seam?codigoDocumento=03760333-1008-4e4d-842d-e3cc8b572868>



Documento Assinado Digitalmente por: FRANCISCO DE BARRROS ALMEIDA FILHO, RONALDO ALVES DE OLIVEIRA, MARIO RICARDO SANTOS DE LIMA
Acesse em: <https://stc.ce.gov.br/epp/validaDoc.seam> Código do documento: 03760333-1608-4e4d-842d-2e3cc8b572868

01.17 - Impostos e Transferências Educação - MDE	R\$	
1236540012.054 - Manutenção das Ações do Ensino Infantil		
44905200 - EQUIPAMENTOS E MATERIAL PERMANENTE		
01.17 - Impostos e Transferências Educação - MDE	R\$	0,00
1236540022.057 - Manutenção das Ações do Ensino Infantil - Creche		
33903900 - OUTROS SERVIÇOS DE TERCEIROS - PESSOA JURÍDICA		
01.17 - Impostos e Transferências Educação - MDE	R\$	0,00
1236540092.065 - Transporte Escolar dos Alunos - Ensino Infantil		
33903900 - OUTROS SERVIÇOS DE TERCEIROS - PESSOA JURÍDICA		
01.17 - Impostos e Transferências Educação - MDE	R\$	0,00
1236640032.070 - Manutenção das Ações do Ensino de Jovens e Adultos		
33903900 - OUTROS SERVIÇOS DE TERCEIROS - PESSOA JURÍDICA		
01.17 - Impostos e Transferências Educação - MDE	R\$	0,00
1236840082.053 - Material Escolar Para Alunos da Rede Municipal de Ensino		
33903000 - MATERIAL DE CONSUMO		
01.17 - Impostos e Transferências Educação - MDE	R\$	0,00
41.100 - Fundo Municipal de Assistência Social - FMAS		
0824430162.073 - Serviços de Proteção Social Básica		
31901300 - OBRIGAÇÕES PATRONAIS		
01.13 - Recursos Ordinários - Não vinculados	R\$	0,00
33903900 - OUTROS SERVIÇOS DE TERCEIROS - PESSOA JURÍDICA		
01.13 - Recursos Ordinários - Não vinculados	R\$	0,00
44905200 - EQUIPAMENTOS E MATERIAL PERMANENTE		
02.52 - Transferências de Convênios - União/Assistência Social	R\$	0,00
0824430162.074 - Serviços de Proteção Social Especial de Média Complexidade		
33903000 - MATERIAL DE CONSUMO		
02.16 - Recursos Transferidos pelo FNAS	R\$	0,00
0824430162.075 - Serviços de Proteção Social Especial de Alta Complexidade		
33504300 - SUBVENÇÕES SOCIAIS		
02.16 - Recursos Transferidos pelo FNAS	R\$	0,00
02.62 - Transferências de Convênios - Estado/Assistência Social	R\$	20,00
0824430162.076 - Apoio à Organização e Gestão do SUAS		
31901300 - OBRIGAÇÕES PATRONAIS		
01.13 - Recursos Ordinários - Não vinculados	R\$	2,00
02.16 - Recursos Transferidos pelo FNAS	R\$	3,00
33903600 - OUTROS SERVIÇOS DE TERCEIROS - PESSOA FÍSICA		
02.16 - Recursos Transferidos pelo FNAS	R\$	0,00
33903900 - OUTROS SERVIÇOS DE TERCEIROS - PESSOA JURÍDICA		
02.16 - Recursos Transferidos pelo FNAS	R\$	7,00
0824430162.077 - Apoio à Organização e Gestão do Programa Bolsa Família e do		
31901300 - OBRIGAÇÕES PATRONAIS		
01.13 - Recursos Ordinários - Não vinculados	R\$	3.000,00
33903600 - OUTROS SERVIÇOS DE TERCEIROS - PESSOA FÍSICA		
01.13 - Recursos Ordinários - Não vinculados	R\$	2.000,00
0824430162.079 - Apoio aos Programas e Projetos		
31901300 - OBRIGAÇÕES PATRONAIS		
02.16 - Recursos Transferidos pelo FNAS	R\$	2.800,00
33903000 - MATERIAL DE CONSUMO		
02.16 - Recursos Transferidos pelo FNAS	R\$	5.500,00
33903600 - OUTROS SERVIÇOS DE TERCEIROS - PESSOA FÍSICA		
02.16 - Recursos Transferidos pelo FNAS	R\$	5.500,00
41.200 - Secretaria Executiva de Desenvolvimento Social e Habitação - SEDESH		
0412270102.086 - Gestão Administrativa da Sec. Executiva de Desenvolvimento Social e Habitação		





Documento Assinado Digitalmente por: FRANCISCO DE BARROS ALMEIDA FILHO, RONALDO ALVES DE OLIVEIRA, MARIO RICARDO SANTOS DE LIMA
Acesse em: <https://stc.tce.pe.gov.br/epi/validarDoc.seam> Código do documento: 03766333-1b08-4e4d-f8+2d-e3cc8b572868

31901300 - OBRIGAÇÕES PATRONAIS		
01.13 - Recursos Ordinários - Não vinculados	R\$	00,00
1424330142.084 - Apoio Ao Conselho Tutelar		
33903900 - OUTROS SERVIÇOS DE TERCEIROS - PESSOA JURÍDICA		
01.13 - Recursos Ordinários - Não vinculados	R\$	00,00
41.300 - Secretaria Executiva de Defesa Cidadã - SEDEC		
0309110532.090 - Manutenção das Atividades da Secretaria Executiva da Defesa		
31911300 - OBRIGAÇÕES PATRONAIS		
01.13 - Recursos Ordinários - Não vinculados	R\$	00,44
0615330062.089 - Apoio as Ações do DEPATRAN		
33903000 - MATERIAL DE CONSUMO		
01.13 - Recursos Ordinários - Não vinculados	R\$	00,00
33903600 - OUTROS SERVIÇOS DE TERCEIROS - PESSOA FÍSICA		
01.13 - Recursos Ordinários - Não vinculados	R\$	00,00
44905200 - EQUIPAMENTOS E MATERIAL PERMANENTE		
01.13 - Recursos Ordinários - Não vinculados	R\$	00,00
0618230012.091 - Prevenção Com Segurança		
33903900 - OUTROS SERVIÇOS DE TERCEIROS - PESSOA JURÍDICA		
01.13 - Recursos Ordinários - Não vinculados	R\$	00,00
1418230132.088 - Apoio as Ações da Defesa Civil de Igarassu		
33903900 - OUTROS SERVIÇOS DE TERCEIROS - PESSOA JURÍDICA		
01.13 - Recursos Ordinários - Não vinculados	R\$	00,00
44.200 - Secretaria Executiva de Patrimônio Histórico - SEPAH		
0412270282.100 - Gestão Administrativa da Secretaria Executiva de Patrimônio		
31901300 - OBRIGAÇÕES PATRONAIS		
01.13 - Recursos Ordinários - Não vinculados	R\$	00,00
44.300 - Secretaria Executiva de Cultura - SECULT		
0412270132.105 - Manutenção das Atividades da Secretaria Executiva de Cultura		
31901300 - OBRIGAÇÕES PATRONAIS		
01.13 - Recursos Ordinários - Não vinculados	R\$	03,58
44905200 - EQUIPAMENTOS E MATERIAL PERMANENTE		
01.13 - Recursos Ordinários - Não vinculados	R\$	300,00
1339130172.103 - Manutenção dos Equipamentos Culturais		
33903600 - OUTROS SERVIÇOS DE TERCEIROS - PESSOA FÍSICA		
01.13 - Recursos Ordinários - Não vinculados	R\$	500,00
44905200 - EQUIPAMENTOS E MATERIAL PERMANENTE		
01.13 - Recursos Ordinários - Não vinculados	R\$	900,00
1339230182.101 - Promoções Culturais		
33903600 - OUTROS SERVIÇOS DE TERCEIROS - PESSOA FÍSICA		
01.13 - Recursos Ordinários - Não vinculados	R\$	3400,00
48.100 - Secretaria Executiva de Comércio e Serviços - SECOMS		
0412230222.111 - Gestão Administrativa da Secretaria Executiva de Comércio e		
33901400 - DIÁRIAS - CIVIL		
01.13 - Recursos Ordinários - Não vinculados	R\$	2.680,00
33903000 - MATERIAL DE CONSUMO		
01.13 - Recursos Ordinários - Não vinculados	R\$	1.667,03
33903900 - OUTROS SERVIÇOS DE TERCEIROS - PESSOA JURÍDICA		
01.13 - Recursos Ordinários - Não vinculados	R\$	3.129,01
44905200 - EQUIPAMENTOS E MATERIAL PERMANENTE		
01.13 - Recursos Ordinários - Não vinculados	R\$	650,85
2369130222.110 - Apoio Aos Setores de Comércio e Serviços		
33903600 - OUTROS SERVIÇOS DE TERCEIROS - PESSOA FÍSICA		
01.13 - Recursos Ordinários - Não vinculados	R\$	1.000,00



Documento Assinado Digitalmente por: FRANCISCO DE BARRROS ALMEIDA FILHO, RIVALDO ALVES DE OLIVEIRA, MARIO RICARDO SANTOS DE LIMA
 Acesse em: https://tce.tce.pe.gov.br/epp/validaDocs.seam Código do documento: 03766353-1b08-4e4d-f8+2d-e3cc8b572868

44905200 - EQUIPAMENTOS E MATERIAL PERMANENTE		
01.13 - Recursos Ordinários - Não vinculados	RS	
48.200 - Secretaria Executiva de Agricultura e Pesca - SEAGPE		
0412270252.115 - Gestão Administrativa da Secretaria Executiva de Agricultura		
31901300 - OBRIGAÇÕES PATRONAIS		
01.13 - Recursos Ordinários - Não vinculados	RS	100,00
33903000 - MATERIAL DE CONSUMO		
01.13 - Recursos Ordinários - Não vinculados	RS	100,00
33903900 - OUTROS SERVIÇOS DE TERCEIROS - PESSOA JURÍDICA		
01.13 - Recursos Ordinários - Não vinculados	RS	2,46
44905200 - EQUIPAMENTOS E MATERIAL PERMANENTE		
01.13 - Recursos Ordinários - Não vinculados	RS	16,00
2060630202.114 - Garantir a Produtividade no Campo Projeto - Semear		
33903900 - OUTROS SERVIÇOS DE TERCEIROS - PESSOA JURÍDICA		
01.13 - Recursos Ordinários - Não vinculados	RS	100,00
2060630202.116 - Parceria Técnica Rural e de Pesca		
33903000 - MATERIAL DE CONSUMO		
01.13 - Recursos Ordinários - Não vinculados	RS	100,00
02.48 - Transferências de Convênios - União/Pesca e Aquicultura	RS	100,00
33903600 - OUTROS SERVIÇOS DE TERCEIROS - PESSOA FÍSICA		
02.48 - Transferências de Convênios - União/Pesca e Aquicultura	RS	100,00
33903900 - OUTROS SERVIÇOS DE TERCEIROS - PESSOA JURÍDICA		
01.13 - Recursos Ordinários - Não vinculados	RS	100,00
2060830232.112 - Garantir a Produtividade da Pesca		
44905200 - EQUIPAMENTOS E MATERIAL PERMANENTE		
01.13 - Recursos Ordinários - Não vinculados	RS	100,00
49.200 - Secretaria Executiva de Gestão Administrativa e Obras - SEGAO		
0412270092.120 - Manutenção das Atividades da Secretaria Executiva de Gestão		
33903900 - OUTROS SERVIÇOS DE TERCEIROS - PESSOA JURÍDICA		
01.13 - Recursos Ordinários - Não vinculados	RS	100,00
1545130121.011 - Melhorias de Infra-estrutura Urbana e Rural		
44905200 - EQUIPAMENTOS E MATERIAL PERMANENTE		
01.13 - Recursos Ordinários - Não vinculados	RS	14,00
1545130121.014 - Ações de Pavimentação, Drenagem, Morros e Encostas		
44905100 - OBRAS E INSTALAÇÕES		
01.13 - Recursos Ordinários - Não vinculados	RS	100,00
02.58 - Transferências de Convênios - União/Infra-Estutura Urbana	RS	523,25
50.100 - Gabinete do Vice-Prefeito - GABVPREF		
0412270022.122 - Gestão Administrativa do Gabinete do Vice-Prefeito(a)		
31901300 - OBRIGAÇÕES PATRONAIS		
01.13 - Recursos Ordinários - Não vinculados	RS	10.000,00
Total	RS	1.773.524,00

Art. 3º - Este decreto entrará em vigor na data de sua publicação.

Art. 4º - Revogam-se as disposições em contrário.

Igarassu, em 26/10/2018

MÁRIO RICARDO SANTOS DE LIMA
PREFEITO



Prefeitura Municipal de Igarassu

DECRETO Nº 78/2018

EMENTA - Dispõe sobre abertura de crédito adicional suplementar e de outras

O Prefeito do município de Igarassu no uso de suas atribuições e tendo em vista o que dispõe a Lei nº 3051/2017, e Art. 43 inciso III da Lei Federal nº 4.320 de 17/03/64.

DECRETA:

Art. 1º - Fica aberto um crédito adicional suplementar no valor de R\$ 5.893.300,00 (Cinco Milhões, Oitocentos e Noventa Mil, Trezentos Reais), destinado a dotação orçamentária abaixo discriminada:

30.100 - Gabinete do Prefeito - GAPREF

0412270022.006 - Gestão Administrativa do Gabinete do Prefeito

31900400 - CONTRATAÇÃO POR TEMPO DETERMINADO

01.13 - Recursos Ordinários - Não vinculados R\$ 100,00

31901100 - VENCIMENTOS E VANTAGENS FIXAS - PESSOAL CIVIL

01.13 - Recursos Ordinários - Não vinculados R\$ 100,00

31901300 - OBRIGAÇÕES PATRONAIS

01.13 - Recursos Ordinários - Não vinculados R\$ 100,00

31.100 - Gabinete de Planejamento Estratégico, Projetos Especiais e Monitoramento-GPEPEM

0412270022.007 - Gestão Administrativa do Gabinete de Planejamento

31900400 - CONTRATAÇÃO POR TEMPO DETERMINADO

01.13 - Recursos Ordinários - Não vinculados R\$ 100,00

31901100 - VENCIMENTOS E VANTAGENS FIXAS - PESSOAL CIVIL

01.13 - Recursos Ordinários - Não vinculados R\$ 270,00

32.100 - Procuradoria-Geral do Município de Igarassu - PGMIG

0412270032.010 - Gestão Administrativa da Procuradoria Geral do Município

31901100 - VENCIMENTOS E VANTAGENS FIXAS - PESSOAL CIVIL

01.13 - Recursos Ordinários - Não vinculados R\$ 660,00

31901300 - OBRIGAÇÕES PATRONAIS

01.13 - Recursos Ordinários - Não vinculados R\$ 250,00

33.100 - Controladoria-Geral do Município - CGM

0412410062.013 - Gestão Administrativa da Controladoria-Geral do Município -

31901100 - VENCIMENTOS E VANTAGENS FIXAS - PESSOAL CIVIL

01.13 - Recursos Ordinários - Não vinculados R\$ 15.000,00

36.100 - Secretaria Executiva de Planejamento Orçamentário e Tecnologia - SEPORT

0412270112.016 - Gestão Administrativa da Secretaria Executiva de

31900400 - CONTRATAÇÃO POR TEMPO DETERMINADO

01.13 - Recursos Ordinários - Não vinculados R\$ 18.000,00

36.200 - Secretaria Executiva de Gestão de Pessoas - SEGESP

0412270042.021 - Gestão Administrativa da Secretaria de Executiva da Gestão

31900400 - CONTRATAÇÃO POR TEMPO DETERMINADO

01.13 - Recursos Ordinários - Não vinculados R\$ 11.000,00

31901100 - VENCIMENTOS E VANTAGENS FIXAS - PESSOAL CIVIL

01.13 - Recursos Ordinários - Não vinculados R\$ 203.000,00

31901300 - OBRIGAÇÕES PATRONAIS

01.13 - Recursos Ordinários - Não vinculados R\$ 26.000,00

Documento Assinado Digitalmente por: FRANCISCO DE BARROS ALHEIROS FILHO, RONALDO ALVES DE OLIVEIRA, MARIO RICARDO SANTOS DE LIMA
Acesse em: https://stc.ce.gov.br/ep/validadaDoc.aspx?Codigo_documento:03760433-1b084e4d-842d-e3cc8b572868



Documento Assinado Digitalmente por: FRANCISCO DE BARROS ALHEIROS FERREIRO, RONALDO ALVES DE OLIVEIRA, MARIO RICARDO SANTOS DE LIMA
Acesse em: https://stc.ce.gov.br/epp/validarDoc.seam?Codigo_documento:03760333-1b08-4e4d-8e2d-e3ce8b572868

31911300 - OBRIGAÇÕES PATRONAIS		
01.13 - Recursos Ordinários - Não vinculados	R\$	
36.300 - Assessoria para Acompanhamento de Certames Públicos - Central de Compras		
0412270192.023 - Gestão Administrativa do Acompanhamento dos Certames Público		
31901100 - VENCIMENTOS E VANTAGENS FIXAS - PESSOAL CIVIL		
01.13 - Recursos Ordinários - Não vinculados	R\$	00,00
37.100 - Secretaria Executiva da Receita - SEREC		
0412270202.029 - Gestão Administrativa da Secretaria Executiva da Receita		
31901100 - VENCIMENTOS E VANTAGENS FIXAS - PESSOAL CIVIL		
01.13 - Recursos Ordinários - Não vinculados	R\$	00,00
37.200 - Secretaria Executiva de Finanças - SEFIN		
0412270062.033 - Gestão Administrativa da Secretaria Executiva de Finanças		
31901100 - VENCIMENTOS E VANTAGENS FIXAS - PESSOAL CIVIL		
01.13 - Recursos Ordinários - Não vinculados	R\$	00,00
31911300 - OBRIGAÇÕES PATRONAIS		
01.13 - Recursos Ordinários - Não vinculados	R\$	00,00
38.200 - Secretaria Executiva de Articulação Social - SEAS		
0412270212.035 - Gestão Administrativa da Secretaria Executiva de Articulação		
31900400 - CONTRATAÇÃO POR TEMPO DETERMINADO		
01.13 - Recursos Ordinários - Não vinculados	R\$	00,00
31901100 - VENCIMENTOS E VANTAGENS FIXAS - PESSOAL CIVIL		
01.13 - Recursos Ordinários - Não vinculados	R\$	00,00
38.300 - Secretaria Executiva de Lazer, Esportes e Juventude - SELEJ		
0412270272.038 - Gestão Administrativa da Secretaria Executiva de Lazer,		
31900400 - CONTRATAÇÃO POR TEMPO DETERMINADO		
01.13 - Recursos Ordinários - Não vinculados	R\$	00,00
31901100 - VENCIMENTOS E VANTAGENS FIXAS - PESSOAL CIVIL		
01.13 - Recursos Ordinários - Não vinculados	R\$	00,00
40.100 - Secretaria da Educação - SEED		
1236140002.049 - Pessoal e Encargos Sociais dos Profissionais do Magisterio		
31901100 - VENCIMENTOS E VANTAGENS FIXAS - PESSOAL CIVIL		
01.05 - Recursos do FUNDEB - Magisterio em Efetivo Exercício	R\$	3.200,00
31901300 - OBRIGAÇÕES PATRONAIS		
01.17 - Impostos e Transferências Educação - MDE	R\$	205,00
31911300 - OBRIGAÇÕES PATRONAIS		
01.05 - Recursos do FUNDEB - Magisterio em Efetivo Exercício	R\$	450,00
1236840082.048 - Gestão Administrativa da Secretaria de Educação		
31901100 - VENCIMENTOS E VANTAGENS FIXAS - PESSOAL CIVIL		
01.13 - Recursos Ordinários - Não vinculados	R\$	360,00
41.100 - Fundo Municipal de Assistência Social - FMAS		
0412230162.071 - Gestão Administrativa do Fundo Municipal de Assistência		
31901100 - VENCIMENTOS E VANTAGENS FIXAS - PESSOAL CIVIL		
01.13 - Recursos Ordinários - Não vinculados	R\$	10.000,00
31901300 - OBRIGAÇÕES PATRONAIS		
01.13 - Recursos Ordinários - Não vinculados	R\$	75.000,00
0824430162.074 - Serviços de Proteção Social Especial de Média Complexidade		
31900400 - CONTRATAÇÃO POR TEMPO DETERMINADO		
01.13 - Recursos Ordinários - Não vinculados	R\$	50.000,00
0824430162.075 - Serviços de Proteção Social Especial de Alta Complexidade		
31900400 - CONTRATAÇÃO POR TEMPO DETERMINADO		
02.16 - Recursos Transferidos pelo FNAS	R\$	100.000,00
41.200 - Secretaria Executiva de Desenvolvimento Social e Habitação - SEDESH		
0412270102.086 - Gestão Administrativa da Sec. Executiva de Desenvolvimento Social e Habitação		



Documento Assinado Digitalmente por: FRANCISCO DE BARRROS ALHEIROS FILHO, RONALDO ALVES DE OLIVEIRA, MARIO RICARDO SANTOS DE LIMA
Acesse em: <https://stc.tce.pa.gov.br/pp/validaDoc.seam> Código do documento: 03766333-108-4e4d-842d-e3e8b572868

31900400 - CONTRATAÇÃO POR TEMPO DETERMINADO		
01.13 - Recursos Ordinários - Não vinculados	RS	0,00
31901100 - VENCIMENTOS E VANTAGENS FIXAS - PESSOAL CIVIL		
01.13 - Recursos Ordinários - Não vinculados	RS	0,00
31911300 - OBRIGAÇÕES PATRONAIS		
01.13 - Recursos Ordinários - Não vinculados	RS	0,00
41.300 - Secretaria Executiva de Defesa Cidadã - SEDEC		
04122710532.090 - Manutenção das Atividades da Secretaria Executiva da Defesa		
31900400 - CONTRATAÇÃO POR TEMPO DETERMINADO		
01.13 - Recursos Ordinários - Não vinculados	RS	0,00
31901100 - VENCIMENTOS E VANTAGENS FIXAS - PESSOAL CIVIL		
01.13 - Recursos Ordinários - Não vinculados	RS	0,00
41.400 - Secretaria Executiva da Mulher e Políticas Afirmativas - SEMUPA		
0824410522.092 - Manutenção da Secretaria Executiva da Mulher e Políticas		
31900400 - CONTRATAÇÃO POR TEMPO DETERMINADO		
01.13 - Recursos Ordinários - Não vinculados	RS	0,00
42.100 - Secretaria Executiva de Comunicação - SECOM		
0412270242.098 - Gestão Administrativa da Secretaria Executiva de Comunicação		
31900400 - CONTRATAÇÃO POR TEMPO DETERMINADO		
01.13 - Recursos Ordinários - Não vinculados	RS	0,00
44.100 - Secretaria Executiva de Turismo - SETUR		
0412270132.099 - Gestão Administrativa da Secretaria Executiva de Turismo		
31901300 - OBRIGAÇÕES PATRONAIS		
01.13 - Recursos Ordinários - Não vinculados	RS	0,00
44.300 - Secretaria Executiva de Cultura - SECULT		
0412270132.105 - Manutenção das Atividades da Secretaria Executiva de Cultura		
31900400 - CONTRATAÇÃO POR TEMPO DETERMINADO		
01.13 - Recursos Ordinários - Não vinculados	RS	0,00
31911300 - OBRIGAÇÕES PATRONAIS		
01.13 - Recursos Ordinários - Não vinculados	RS	0,00
45.100 - Secretaria Executiva de Meio Ambiente e Biodiversidade - SEMAB		
0412270222.109 - Gestão Administrativa da Secretaria Executiva de Meio		
31901100 - VENCIMENTOS E VANTAGENS FIXAS - PESSOAL CIVIL		
01.13 - Recursos Ordinários - Não vinculados	RS	15,00
31901300 - OBRIGAÇÕES PATRONAIS		
01.13 - Recursos Ordinários - Não vinculados	RS	12,00
48.100 - Secretaria Executiva de Comércio e Serviços - SECOMS		
0412230222.111 - Gestão Administrativa da Secretaria Executiva de Comércio e		
31900400 - CONTRATAÇÃO POR TEMPO DETERMINADO		
01.13 - Recursos Ordinários - Não vinculados	RS	32,00
31901100 - VENCIMENTOS E VANTAGENS FIXAS - PESSOAL CIVIL		
01.13 - Recursos Ordinários - Não vinculados	RS	5.000,00
49.200 - Secretaria Executiva de Gestão Administrativa e Obras - SEGÃO		
0412270092.120 - Manutenção das Atividades da Secretaria Executiva de Gestão		
31900400 - CONTRATAÇÃO POR TEMPO DETERMINADO		
01.13 - Recursos Ordinários - Não vinculados	RS	60.000,00
31901100 - VENCIMENTOS E VANTAGENS FIXAS - PESSOAL CIVIL		
01.13 - Recursos Ordinários - Não vinculados	RS	88.000,00
31901300 - OBRIGAÇÕES PATRONAIS		
01.13 - Recursos Ordinários - Não vinculados	RS	20.000,00
Total	RS	5.893.300,00



31.100 - Gabinete de Planejamento Estratégico, Projetos Especiais e Monitoramento-GPEPEM

0412270022.007 - Gestão Administrativa do Gabinete de Planejamento

33901400 - DIÁRIAS - CIVIL

01.13 - Recursos Ordinários - Não vinculados

R\$ 00,00

33903900 - OUTROS SERVIÇOS DE TERCEIROS - PESSOA JURÍDICA

01.13 - Recursos Ordinários - Não vinculados

R\$ 00,00

32.100 - Procuradoria-Geral do Município de Igarassu - PGMig

0206170039.005 - Encargos Com Precatório Judiciais

31909100 - SENTENÇAS JUDICIAIS

01.13 - Recursos Ordinários - Não vinculados

R\$ 00,00

33909100 - SENTENÇAS JUDICIAIS

01.13 - Recursos Ordinários - Não vinculados

R\$ 00,00

37.200 - Secretaria Executiva de Finanças - SEFIN

0412270062.033 - Gestão Administrativa da Secretaria Executiva de Finanças

33903900 - OUTROS SERVIÇOS DE TERCEIROS - PESSOA JURÍDICA

01.33 - Recursos da Contribuição da Iluminação Pública

R\$ 988,97

1113170069.011 - Encargos Com PASEP

33904700 - OBRIGAÇÕES TRIBUTÁRIAS E CONTRIBUTIVAS

01.13 - Recursos Ordinários - Não vinculados

R\$ 200,00

38.200 - Secretaria Executiva de Articulação Social - SEAS

0412270212.035 - Gestão Administrativa da Secretaria Executiva de Articulação

33901400 - DIÁRIAS - CIVIL

01.13 - Recursos Ordinários - Não vinculados

R\$ 00,00

33903900 - OUTROS SERVIÇOS DE TERCEIROS - PESSOA JURÍDICA

01.13 - Recursos Ordinários - Não vinculados

R\$ 6,30

40.100 - Secretaria da Educação - SEED

1236140001.005 - Construção, Ampliação, Recuperação, e Equip. da Rede Física

44905100 - OBRAS E INSTALAÇÕES

01.06 - Recursos do FUNDEB - Outras Despesas da Educação Basica

R\$ 198.94,23

01.17 - Impostos e Transferências Educação - MDE

R\$ 203.33,00

1236140002.069 - Manutenção das Ações do Ensino Fundamental

31901300 - OBRIGAÇÕES PATRONAIS

01.17 - Impostos e Transferências Educação - MDE

R\$ 26.66,39

33903000 - MATERIAL DE CONSUMO

01.06 - Recursos do FUNDEB - Outras Despesas da Educação Basica

R\$ 200.00,00

02.25 - Outras Transferências do FNDE

R\$ 1.110.00,00

33903900 - OUTROS SERVIÇOS DE TERCEIROS - PESSOA JURÍDICA

01.06 - Recursos do FUNDEB - Outras Despesas da Educação Basica

R\$ 226.03,00

44905200 - EQUIPAMENTOS E MATERIAL PERMANENTE

01.06 - Recursos do FUNDEB - Outras Despesas da Educação Basica

R\$ 140.000,00

1236140092.067 - Transporte Escolar dos Alunos - Ensino Fundamental

33903900 - OUTROS SERVIÇOS DE TERCEIROS - PESSOA JURÍDICA

01.17 - Impostos e Transferências Educação - MDE

R\$ 75.321,60

1236140102.059 - Alimentação Escolar - Mais Educação

33903000 - MATERIAL DE CONSUMO

02.23 - Recursos do Programa Nacional de Alimentação Escolar ? PNAE

R\$ 300.000,00

1236140102.064 - Alimentação Escolar - Ensino Fundamental

33903000 - MATERIAL DE CONSUMO

01.13 - Recursos Ordinários - Não vinculados

R\$ 86.611,12

02.23 - Recursos do Programa Nacional de Alimentação Escolar ? PNAE

R\$ 50.000,00

1236140112.058 - Programas Com o Salário-Educação

Documento Assinado Digitalmente por: FRANCISCO DE BARROS ALMEIDA FILHO, RONALDO ALVES DE OLIVEIRA, MARIO RICARDO SANTOS DE LIMA
 Acesse em: https://pcc.te.ce.gov.br/ep/validarDoc.seam?codigoDocumento=03766333-1b08-4e4d-842e-3c3cc8b572868





Documento Assinado Digitalmente por: FRANCISCO DE BARROS ALMEIDA FILHO, RONALDO ALVES DE OLIVEIRA, MARIO RICARDO SANTOS DELIMA
Acesse em: <https://eccc.ce.pe.gov.br/epd/validarDoc.seam?codigoDocumento=03763333-1008-4e4d-842d-1e33cc8b572868>

33903900 - OUTROS SERVIÇOS DE TERCEIROS - PESSOA JURÍDICA		
02.21 - Transferências de Recursos do FNDE - Salário Educação	R\$	100,00
1236340071.006 - Construção, Ampliação, Recuperação e Equipamento da Escola		
33903000 - MATERIAL DE CONSUMO		
01.17 - Impostos e Transferências Educação - MDE	R\$	7,20
33903900 - OUTROS SERVIÇOS DE TERCEIROS - PESSOA JURÍDICA		
01.17 - Impostos e Transferências Educação - MDE	R\$	100,00
44905100 - OBRAS E INSTALAÇÕES		
01.17 - Impostos e Transferências Educação - MDE	R\$	7,20
44905200 - EQUIPAMENTOS E MATERIAL PERMANENTE		
01.17 - Impostos e Transferências Educação - MDE	R\$	100,00
1236540012.050 - Pessoal e Encargos Sociais dos Profissionais do Magisterio		
31901300 - OBRIGAÇÕES PATRONAIS		
01.05 - Recursos do FUNDEB - Magisterio em Efetivo Exercício	R\$	100,00
1236540012.054 - Manutenção das Ações do Ensino Infantil		
33903000 - MATERIAL DE CONSUMO		
01.06 - Recursos do FUNDEB - Outras Despesas da Educação Basica	R\$	100,00
01.17 - Impostos e Transferências Educação - MDE	R\$	4,82
33903900 - OUTROS SERVIÇOS DE TERCEIROS - PESSOA JURÍDICA		
01.06 - Recursos do FUNDEB - Outras Despesas da Educação Basica	R\$	100,00
01.17 - Impostos e Transferências Educação - MDE	R\$	5,63
1236540022.052 - Pessoal e Encargos Sociais dos Profissionais do Magisterio		
31901300 - OBRIGAÇÕES PATRONAIS		
01.05 - Recursos do FUNDEB - Magisterio em Efetivo Exercício	R\$	100,00
1236540022.057 - Manutenção das Ações do Ensino Infantil - Creche		
33901400 - DIÁRIAS - CIVIL		
01.06 - Recursos do FUNDEB - Outras Despesas da Educação Basica	R\$	100,00
33903000 - MATERIAL DE CONSUMO		
01.06 - Recursos do FUNDEB - Outras Despesas da Educação Basica	R\$	27,28
1236540092.065 - Transporte Escolar dos Alunos - Ensino Infantil		
33903900 - OUTROS SERVIÇOS DE TERCEIROS - PESSOA JURÍDICA		
01.17 - Impostos e Transferências Educação - MDE	R\$	52,00
02.24 - Recursos do Programa Nacional de Apoio ao Transporte Escolar ? PNATE	R\$	100,00
1236540102.063 - Alimentação Escolar - Pré-Escola		
33903000 - MATERIAL DE CONSUMO		
01.13 - Recursos Ordinários - Não vinculados	R\$	44,23
1236640032.070 - Manutenção das Ações do Ensino de Jovens e Adultos		
33903900 - OUTROS SERVIÇOS DE TERCEIROS - PESSOA JURÍDICA		
01.06 - Recursos do FUNDEB - Outras Despesas da Educação Basica	R\$	88,99
1236840082.048 - Gestão Administrativa da Secretaria de Educação		
31901300 - OBRIGAÇÕES PATRONAIS		
01.13 - Recursos Ordinários - Não vinculados	R\$	50.000,00
41.100 - Fundo Municipal de Assistência Social - FMAS		
0824430162.073 - Serviços de Proteção Social Básica		
33903000 - MATERIAL DE CONSUMO		
02.16 - Recursos Transferidos pelo FNAS	R\$	25.856,45
33903600 - OUTROS SERVIÇOS DE TERCEIROS - PESSOA FÍSICA		
02.52 - Transferências de Convênios - União/Assistência Social	R\$	3.000,00
33903900 - OUTROS SERVIÇOS DE TERCEIROS - PESSOA JURÍDICA		
01.13 - Recursos Ordinários - Não vinculados	R\$	11.550,00
02.16 - Recursos Transferidos pelo FNAS	R\$	82,50
44905200 - EQUIPAMENTOS E MATERIAL PERMANENTE		
01.13 - Recursos Ordinários - Não vinculados	R\$	11.154,00



Documento Assinado Digitalmente por: FRANCISCO DE BARRROS ALHEIROS FILHO, RONALDO ALVES DE OLIVEIRA, MARIO RICARDO SANTOS DE LIMA
Acesse em: <https://stc.ce.ce.gov.br/epi/validar> oc.seam.Código do documento: 03760333-1608-4e4d-842f-e3c886572868

02.16 - Recursos Transferidos pelo FNAS	R\$	
0824430162.074 - Serviços de Proteção Social Especial de Média Complexidade		
33903900 - OUTROS SERVIÇOS DE TERCEIROS - PESSOA JURÍDICA		
01.13 - Recursos Ordinários - Não vinculados	R\$	00,00
0824430162.077 - Apoio à Organização e Gestão do Programa Bolsa Família e do		
33903000 - MATERIAL DE CONSUMO		
02.16 - Recursos Transferidos pelo FNAS	R\$	00,00
33903600 - OUTROS SERVIÇOS DE TERCEIROS - PESSOA FÍSICA		
02.16 - Recursos Transferidos pelo FNAS	R\$	00,00
33903900 - OUTROS SERVIÇOS DE TERCEIROS - PESSOA JURÍDICA		
01.13 - Recursos Ordinários - Não vinculados	R\$	88,11
02.16 - Recursos Transferidos pelo FNAS	R\$	00,00
44905100 - OBRAS E INSTALAÇÕES		
02.16 - Recursos Transferidos pelo FNAS	R\$	88,98
44905200 - EQUIPAMENTOS E MATERIAL PERMANENTE		
01.13 - Recursos Ordinários - Não vinculados	R\$	00,00
02.16 - Recursos Transferidos pelo FNAS	R\$	99,00
0824430162.078 - Fortalecimento do Controle Social		
31901300 - OBRIGAÇÕES PATRONAIS		
01.13 - Recursos Ordinários - Não vinculados	R\$	00,00
02.16 - Recursos Transferidos pelo FNAS	R\$	00,00
0824430162.079 - Apoio aos Programas e Projetos		
33903600 - OUTROS SERVIÇOS DE TERCEIROS - PESSOA FÍSICA		
02.16 - Recursos Transferidos pelo FNAS	R\$	00,00
0824430162.080 - Apoio a Gestão do Programa Criança Feliz		
31901300 - OBRIGAÇÕES PATRONAIS		
01.13 - Recursos Ordinários - Não vinculados	R\$	00,00
02.16 - Recursos Transferidos pelo FNAS	R\$	00,00
33903900 - OUTROS SERVIÇOS DE TERCEIROS - PESSOA JURÍDICA		
02.16 - Recursos Transferidos pelo FNAS	R\$	2,79
44905200 - EQUIPAMENTOS E MATERIAL PERMANENTE		
01.13 - Recursos Ordinários - Não vinculados	R\$	22,00
02.16 - Recursos Transferidos pelo FNAS	R\$	100,00
41.200 - Secretaria Executiva de Desenvolvimento Social e Habitação - SEDESH		
0412270102.086 - Gestão Administrativa da Sec. Executiva de Desenvolvimento Social e Habitação		
31901300 - OBRIGAÇÕES PATRONAIS		
01.13 - Recursos Ordinários - Não vinculados	R\$	2.155,91
33901400 - DIÁRIAS - CIVIL		
01.13 - Recursos Ordinários - Não vinculados	R\$	700,00
33903000 - MATERIAL DE CONSUMO		
01.13 - Recursos Ordinários - Não vinculados	R\$	1.150,69
33903900 - OUTROS SERVIÇOS DE TERCEIROS - PESSOA JURÍDICA		
01.13 - Recursos Ordinários - Não vinculados	R\$	4.000,00
33909200 - DESPESAS DE EXERCÍCIOS ANTERIORES		
01.13 - Recursos Ordinários - Não vinculados	R\$	1.456,01
1424330142.084 - Apoio Ao Conselho Tutelar		
33901400 - DIÁRIAS - CIVIL		
01.13 - Recursos Ordinários - Não vinculados	R\$	4.150,00
33903600 - OUTROS SERVIÇOS DE TERCEIROS - PESSOA FÍSICA		
01.13 - Recursos Ordinários - Não vinculados	R\$	7.870,00
42.100 - Secretaria Executiva de Comunicação - SECOM		
0412270242.098 - Gestão Administrativa da Secretaria Executiva de Comunicação		
31901100 - VENCIMENTOS E VANTAGENS FIXAS - PESSOAL CIVIL		





Prefeitura Municipal de Igarassu

DECRETO Nº 79/2018

EMENTA - Dispõe sobre abertura de crédito adicional suplementar e de outras

O Prefeito do município de Igarassu no uso de suas atribuições e tendo em vista o que dispõe a Lei nº 3051/2017, e Art. 43 inciso III da Lei Federal nº 4.320 de 17/03/64.

DECRETA:

Art. 1º - Fica aberto um crédito adicional suplementar no valor de R\$ 295.000,00 (Duzentos e Noventa e Cinco Mil Reais), destinado a dotação orçamentária abaixo discriminada:

49.200 - Secretaria Executiva de Gestão Administrativa e Obras - SEGAO

1545130121.014 - Ações de Pavimentação, Drenagem, Morros e Encostas

44905100 - OBRAS E INSTALAÇÕES

02.58 - Transferências de Convênios - União/Infra-Estutura Urbana

	R\$	295.000,00
Total	RS	295.000,00

Art. 2º - O crédito de que se trata o artigo anterior correrá por conta da anulação das dotações discriminadas abaixo:

Excesso de Arrecadação

	R\$	295.000,00
Total	RS	295.000,00

Art. 3º - Este decreto entrará em vigor na data de sua publicação.

Art. 4º - Revogam-se as disposições em contrário.

Igarassu, em 26/10/2018

MÁRIO RICARDO SANTOS DE LIMA
PREFEITO

Documento Assinado Digitalmente por: FRANCISCO DE BARROS ALHEIROS FILHO, RONALDO ALVES DE OLIVEIRA, MARIO RICARDO SANTOS DE LIMA
Acesse em: <https://ctce.tec.pe.gov.br/ep/validaDoc.seam> Código do documento: 05763333-1b08-4e4d-842d-e308b522868



Prefeitura Municipal de Igarassu

DECRETO Nº 80/2018

EMENTA - Dispõe sobre abertura de crédito adicional suplementar e de outras

O Prefeito do município de Igarassu no uso de suas atribuições e tendo em vista o que dispõe a Lei nº 3051/2017, e Art. 43 inciso III da Lei Federal nº 4.320 de 17/03/64.

DECRETA:

Art. 1º - Fica aberto um crédito adicional suplementar no valor de R\$ 1.500.000,00 (Um Milhão, Quinhentos Mil Reais), destinado a dotação orçamentária abaixo discriminada:

37.200 - Secretaria Executiva de Finanças - SEFIN

0412270062.033 - Gestão Administrativa da Secretaria Executiva de Finanças

33903900 - OUTROS SERVIÇOS DE TERCEIROS - PESSOA JURÍDICA

01.33 - Recursos da Contribuição da Iluminação Pública

	RS	1.500.000,00
Total	RS	1.500.000,00

Art. 2º - O crédito de que se trata o artigo anterior correrá por conta da anulação das dotações discriminadas abaixo:

Excesso de Arrecadação

	RS	1.500.000,00
Total	RS	1.500.000,00

Art. 3º - Este decreto entrará em vigor na data de sua publicação.

Art. 4º - Revogam-se as disposições em contrário.

Igarassu, em 26/10/2018

MÁRIO RICARDO SANTOS DE LIMA
PREFEITO

Documento Assinado Digitalmente por: FRANCISCO DE BARROS ALHEIROS DE OLIVEIRA, RONALDO ALVES DE OLIVEIRA, MARIO RICARDO SANTOS DE LIMA
Acesse em: https://etce.tce.pe.gov.br/ep/validaDoc.seam?Codigo_documento=07263333-1b08-4e4d-842d-e3e8b522868



Prefeitura Municipal de Igarassu

DECRETO Nº 81/2018

EMENTA - Dispõe sobre abertura de crédito adicional suplementar e de outras

O Prefeito do município de Igarassu no uso de suas atribuições e tendo em vista o que dispõe a Lei nº 3051/2017, e Art. 43, inciso III da Lei Federal nº 4.320 de 17/03/64.

DECRETA:

Art. 1º - Fica aberto um crédito adicional suplementar no valor de R\$ 659.875,37 (Seiscentos e Cinquenta e Nove Mil, Oitocentos e Setenta e Cinco Reais e Trinta e Sete Centavos), destinado a dotação orçamentária

31.100 - Gabinete de Planejamento Estratégico, Projetos Especiais e Monitoramento-GPEPEM

0412270022.007 - Gestão Administrativa do Gabinete de Planejamento

33903900 - OUTROS SERVIÇOS DE TERCEIROS - PESSOA JURÍDICA

01.13 - Recursos Ordinários - Não vinculados

R\$ 100,00

32.100 - Procuradoria-Geral do Município de Igarassu - PGMIG

0412270032.010 - Gestão Administrativa da Procuradoria Geral do Município

33903600 - OUTROS SERVIÇOS DE TERCEIROS - PESSOA FÍSICA

01.13 - Recursos Ordinários - Não vinculados

R\$ 100,00

36.200 - Secretaria Executiva de Gestão de Pessoas - SEGESP

0412270042.021 - Gestão Administrativa da Secretaria de Executiva da Gestão

31909400 - INDENIZAÇÕES E RESTITUIÇÕES TRABALHISTAS

01.13 - Recursos Ordinários - Não vinculados

R\$ 24,88

2884670049.008 - Encargos Com Vale Transporte para o Servidores dos Órgãos

33903900 - OUTROS SERVIÇOS DE TERCEIROS - PESSOA JURÍDICA

01.13 - Recursos Ordinários - Não vinculados

R\$ 110,02

36.300 - Assessoria para Acompanhamento de Certames Públicos - Central de Compras

0412270192.023 - Gestão Administrativa do Acompanhamento dos Certames Público

33903600 - OUTROS SERVIÇOS DE TERCEIROS - PESSOA FÍSICA

01.13 - Recursos Ordinários - Não vinculados

R\$ 9,22,00

38.300 - Secretaria Executiva de Lazer, Esportes e Juventude - SELEJ

1339230292.036 - Promoções de Eventos

33903600 - OUTROS SERVIÇOS DE TERCEIROS - PESSOA FÍSICA

01.13 - Recursos Ordinários - Não vinculados

R\$ 36,00,00

38.400 - Secretaria de Governo - SEGOV

0412210052.040 - Coordenação Executiva de Assuntos Legislativos

33903900 - OUTROS SERVIÇOS DE TERCEIROS - PESSOA JURÍDICA

01.13 - Recursos Ordinários - Não vinculados

R\$ 1.000,00

40.100 - Secretaria da Educação - SEED

1236140001.005 - Construção, Ampliação, Recuperação, e Equip. da Rede Física

44905100 - OBRAS E INSTALAÇÕES

01.17 - Impostos e Transferências Educação - MDE

R\$ 75.000,00

1236140002.069 - Manutenção das Ações do Ensino Fundamental

33903600 - OUTROS SERVIÇOS DE TERCEIROS - PESSOA FÍSICA

01.06 - Recursos do FUNDEB - Outras Despesas da Educação Básica

R\$ 50.000,00

33903900 - OUTROS SERVIÇOS DE TERCEIROS - PESSOA JURÍDICA

01.17 - Impostos e Transferências Educação - MDE

R\$ 100.000,00

Documento Assinado Digitalmente por: FRANCISCO DE BARROS ALMEIDA FILHO, RONALDO ALVES DE SOUZA, MARIO RICARDO SANTOS DE LIMA
Acesse em: <https://cetes.ce.gov.br/ep/validaDoc.seam> Código do documento: 03766333-1608-4e4d-842d-e3cc8572868



Documento Assinado Digitalmente por: FRANCISCO DE BARRROS ALHEIROS FILHO, RONALDO ALVES DE OLIVEIRA, MARIO RICARDO SANTOS DE LIMA
Acesse em: <https://certfite.pe.gov.br/epi/validaDoc.seam> Código do documento: 03766333-1b08-4e4d-842f-e3cc8b572868

1236140102.064 - Alimentação Escolar - Ensino Fundamental		
33903000 - MATERIAL DE CONSUMO		
02.23 - Recursos do Programa Nacional de Alimentação Escolar ? PNAE	R\$	
1236140112.058 - Programas Com o Salário-Educação		
44905100 - OBRAS E INSTALAÇÕES		
02.21 - Transferências de Recursos do FNDE - Salário Educação	R\$	1.000,00
1236540012.054 - Manutenção das Ações do Ensino Infantil		
33903000 - MATERIAL DE CONSUMO		
01.06 - Recursos do FUNDEB - Outras Despesas da Educação Básica	R\$	1,78
1236540022.057 - Manutenção das Ações do Ensino Infantil - Creche		
33903000 - MATERIAL DE CONSUMO		
01.06 - Recursos do FUNDEB - Outras Despesas da Educação Básica	R\$	1,78
33903900 - OUTROS SERVIÇOS DE TERCEIROS - PESSOA JURÍDICA		
01.06 - Recursos do FUNDEB - Outras Despesas da Educação Básica	R\$	0,00
1236540102.061 - Alimentação Escolar - Creche		
33903000 - MATERIAL DE CONSUMO		
02.23 - Recursos do Programa Nacional de Alimentação Escolar ? PNAE	R\$	0,00
1236540102.063 - Alimentação Escolar - Pré-Escola		
33903000 - MATERIAL DE CONSUMO		
02.23 - Recursos do Programa Nacional de Alimentação Escolar ? PNAE	R\$	0,00
1236640032.070 - Manutenção das Ações do Ensino de Jovens e Adultos		
33903000 - MATERIAL DE CONSUMO		
01.06 - Recursos do FUNDEB - Outras Despesas da Educação Básica	R\$	4,91
41.100 - Fundo Municipal de Assistência Social - FMAS		
0824430162.073 - Serviços de Proteção Social Básica		
33903000 - MATERIAL DE CONSUMO		
02.16 - Recursos Transferidos pelo FNAS	R\$	0,00
0824430162.078 - Fortalecimento do Controle Social		
33903600 - OUTROS SERVIÇOS DE TERCEIROS - PESSOA FÍSICA		
01.13 - Recursos Ordinários - Não vinculados	R\$	0,00
41.200 - Secretaria Executiva de Desenvolvimento Social e Habitação - SEDESH		
1424330142.084 - Apoio Ao Conselho Tutelar		
33901400 - DIÁRIAS - CIVIL		
01.13 - Recursos Ordinários - Não vinculados	R\$	3.055,00
41.300 - Secretaria Executiva de Defesa Cidadã - SEDEC		
0309110532.090 - Manutenção das Atividades da Secretaria Executiva da Defesa		
33903900 - OUTROS SERVIÇOS DE TERCEIROS - PESSOA JURÍDICA		
01.13 - Recursos Ordinários - Não vinculados	R\$	5.000,00
41.400 - Secretaria Executiva da Mulher e Políticas Afirmativas - SEMUPA		
0824410522.092 - Manutenção da Secretaria Executiva da Mulher e Políticas		
33903900 - OUTROS SERVIÇOS DE TERCEIROS - PESSOA JURÍDICA		
01.13 - Recursos Ordinários - Não vinculados	R\$	7.000,00
41.600 - Secretaria Executiva de Educação Profissional, Trabalho e Empreendedorismo-SEEPT		
0812810502.096 - Gestão Administrativa da Secretaria Executiva de Educação		
33903000 - MATERIAL DE CONSUMO		
01.13 - Recursos Ordinários - Não vinculados	R\$	22.325,00
33903900 - OUTROS SERVIÇOS DE TERCEIROS - PESSOA JURÍDICA		
01.13 - Recursos Ordinários - Não vinculados	R\$	12.700,00
45.100 - Secretaria Executiva de Meio Ambiente e Biodiversidade - SEMAB		
0412270222.109 - Gestão Administrativa da Secretaria Executiva de Meio		
33903600 - OUTROS SERVIÇOS DE TERCEIROS - PESSOA FÍSICA		
01.13 - Recursos Ordinários - Não vinculados	R\$	1.500,00
33903900 - OUTROS SERVIÇOS DE TERCEIROS - PESSOA JURÍDICA		



Documento Assinado Digitalmente por: FRANCISCO DE BARROS ALHEIROS FILHO RONALDO ALVES DE OLIVEIRA, MARIO RICARDO SANTOS DE LIMA
 Acesse em: <https://stc.ce.gov.br/epp/validador/validadorDoc.aspx>
 Código do documento: 03766333-1b08-4d4d-842d-f3cc8b572868

01.13 - Recursos Ordinários - Não vinculados	R\$	
1854230272.107 - Campanha Educativa e Conservação Ambiental		
33903600 - OUTROS SERVIÇOS DE TERCEIROS - PESSOA FÍSICA		
01.13 - Recursos Ordinários - Não vinculados	R\$	00,00
1854230272.108 - Controle de Animais em Vias Públicas		
33903900 - OUTROS SERVIÇOS DE TERCEIROS - PESSOA JURÍDICA		
01.13 - Recursos Ordinários - Não vinculados	R\$	00,00
48.100 - Secretaria Executiva de Comércio e Serviços - SECOMS		
0412230222.111 - Gestão Administrativa da Secretaria Executiva de Comércio e		
33903900 - OUTROS SERVIÇOS DE TERCEIROS - PESSOA JURÍDICA		
01.13 - Recursos Ordinários - Não vinculados	R\$	00,00
49.200 - Secretaria Executiva de Gestão Administrativa e Obras - SEGAO		
0412270092.120 - Manutenção das Atividades da Secretaria Executiva de Gestão		
33903900 - OUTROS SERVIÇOS DE TERCEIROS - PESSOA JURÍDICA		
01.13 - Recursos Ordinários - Não vinculados	R\$	00,00
Total	R\$	605,37

Art. 2º - O crédito de que se trata o artigo anterior correrá por conta da anulação das dotações discriminadas abaixo:

30.100 - Gabinete do Prefeito - GAPREF		
0412270022.006 - Gestão Administrativa do Gabinete do Prefeito		
33903000 - MATERIAL DE CONSUMO		
01.13 - Recursos Ordinários - Não vinculados	R\$	00,00
33903600 - OUTROS SERVIÇOS DE TERCEIROS - PESSOA FÍSICA		
01.13 - Recursos Ordinários - Não vinculados	R\$	00,00
33904800 - OUTROS AUXÍLIOS FINANCEIROS A PESSOA FÍSICA		
01.13 - Recursos Ordinários - Não vinculados	R\$	00,00
44905200 - EQUIPAMENTOS E MATERIAL PERMANENTE		
01.13 - Recursos Ordinários - Não vinculados	R\$	2,00
0824420032.005 - Apoio Às Entidades Não Governamentais		
33504300 - SUBVENÇÕES SOCIAIS		
01.13 - Recursos Ordinários - Não vinculados	R\$	10,00
32.100 - Procuradoria-Geral do Município de Igarassu - PGMIG		
0412270032.010 - Gestão Administrativa da Procuradoria Geral do Município		
33903000 - MATERIAL DE CONSUMO		
01.13 - Recursos Ordinários - Não vinculados	R\$	6,00
33903300 - PASSAGENS E DESPESAS COM LOCOMOÇÃO		
01.13 - Recursos Ordinários - Não vinculados	R\$	1,00
33.100 - Controladoria-Geral do Município - CGM		
0412410062.013 - Gestão Administrativa da Controladoria-Geral do Município -		
33903900 - OUTROS SERVIÇOS DE TERCEIROS - PESSOA JURÍDICA		
01.13 - Recursos Ordinários - Não vinculados	R\$	10,000,00
36.100 - Secretaria Executiva de Planejamento Orçamentário e Tecnologia - SEPORT		
0412210302.015 - Apoio ao Consórcio METRONORTE		
33903900 - OUTROS SERVIÇOS DE TERCEIROS - PESSOA JURÍDICA		
01.13 - Recursos Ordinários - Não vinculados	R\$	5.628,00
0412270112.016 - Gestão Administrativa da Secretaria Executiva de		
33903500 - SERVIÇOS DE CONSULTORIA		
01.13 - Recursos Ordinários - Não vinculados	R\$	3.000,00
36.200 - Secretaria Executiva de Gestão de Pessoas - SEGESP		
0412270042.021 - Gestão Administrativa da Secretaria de Executiva da Gestão		
33903600 - OUTROS SERVIÇOS DE TERCEIROS - PESSOA FÍSICA		
01.13 - Recursos Ordinários - Não vinculados	R\$	2.500,00



33903900 - OUTROS SERVIÇOS DE TERCEIROS - PESSOA JURÍDICA		
01.13 - Recursos Ordinários - Não vinculados	R\$	6,00
44905200 - EQUIPAMENTOS E MATERIAL PERMANENTE		
01.13 - Recursos Ordinários - Não vinculados	R\$	6,00
0427170049.009 - Encargos Gerais do Município		
33903900 - OUTROS SERVIÇOS DE TERCEIROS - PESSOA JURÍDICA		
01.13 - Recursos Ordinários - Não vinculados	R\$	4,02
37.200 - Secretaria Executiva de Finanças - SEFIN		
0412270062.033 - Gestão Administrativa da Secretaria Executiva de Finanças		
33903900 - OUTROS SERVIÇOS DE TERCEIROS - PESSOA JURÍDICA		
01.33 - Recursos da Contribuição da Iluminação Pública	R\$	100,00
38.400 - Secretaria de Governo - SEGOV		
2413110052.039 - Divulgação das Atividades Governamentais		
33903600 - OUTROS SERVIÇOS DE TERCEIROS - PESSOA FÍSICA		
01.13 - Recursos Ordinários - Não vinculados	R\$	0,00
40.100 - Secretaria da Educação - SEED		
1236140001.005 - Construção, Ampliação, Recuperação, e Equip. da Rede Física		
44905100 - OBRAS E INSTALAÇÕES		
01.06 - Recursos do FUNDEB - Outras Despesas da Educação Basica	R\$	100,00
1236140002.069 - Manutenção das Ações do Ensino Fundamental		
33901400 - DIÁRIAS - CIVIL		
01.06 - Recursos do FUNDEB - Outras Despesas da Educação Basica	R\$	0,00
33903300 - PASSAGENS E DESPESAS COM LOCOMOÇÃO		
01.17 - Impostos e Transferências Educação - MDE	R\$	0,00
33903900 - OUTROS SERVIÇOS DE TERCEIROS - PESSOA JURÍDICA		
01.06 - Recursos do FUNDEB - Outras Despesas da Educação Basica	R\$	0,00
44905200 - EQUIPAMENTOS E MATERIAL PERMANENTE		
01.17 - Impostos e Transferências Educação - MDE	R\$	0,00
1236140102.059 - Alimentação Escolar - Mais Educação		
33903000 - MATERIAL DE CONSUMO		
02.23 - Recursos do Programa Nacional de Alimentação Escolar ? PNAE	R\$	310,00
1236540012.050 - Pessoal e Encargos Sociais dos Profissionais do Magisterio		
31911300 - OBRIGAÇÕES PATRONAIS		
01.05 - Recursos do FUNDEB - Magisterio em Efetivo Exercício	R\$	540,47
1236540012.054 - Manutenção das Ações do Ensino Infantil		
33901400 - DIÁRIAS - CIVIL		
01.06 - Recursos do FUNDEB - Outras Despesas da Educação Basica	R\$	100,00
33903300 - PASSAGENS E DESPESAS COM LOCOMOÇÃO		
01.17 - Impostos e Transferências Educação - MDE	R\$	130,00
44905200 - EQUIPAMENTOS E MATERIAL PERMANENTE		
01.06 - Recursos do FUNDEB - Outras Despesas da Educação Basica	R\$	20.000,00
01.17 - Impostos e Transferências Educação - MDE	R\$	7.600,00
1236540022.057 - Manutenção das Ações do Ensino Infantil - Creche		
33903000 - MATERIAL DE CONSUMO		
01.17 - Impostos e Transferências Educação - MDE	R\$	21.000,00
33903600 - OUTROS SERVIÇOS DE TERCEIROS - PESSOA FÍSICA		
01.06 - Recursos do FUNDEB - Outras Despesas da Educação Basica	R\$	100,00
01.17 - Impostos e Transferências Educação - MDE	R\$	20.000,00
33903900 - OUTROS SERVIÇOS DE TERCEIROS - PESSOA JURÍDICA		
01.17 - Impostos e Transferências Educação - MDE	R\$	1.000,00
1236640032.070 - Manutenção das Ações do Ensino de Jovens e Adultos		
33903000 - MATERIAL DE CONSUMO		
01.17 - Impostos e Transferências Educação - MDE	R\$	34.000,00

Documento Assinado Digitalmente por: FRANCISCO DE BARROS ALMEIDA, RONALDO ALVES DE OLIVEIRA, MARIO RICARDO SANTOS DE OLIVEIRA
Acesse em: <https://stc.ce.gov.br/epp/validaDocumento.aspx?Codigo=03766333-1608-4e4d-8a-2d-e3e8b572868>

**41.100 - Fundo Municipal de Assistência Social - FMAS**

0824430162.073 - Serviços de Proteção Social Básica

33903900 - OUTROS SERVIÇOS DE TERCEIROS - PESSOA JURÍDICA

02.16 - Recursos Transferidos pelo FNAS

R\$

5,00

0824430162.074 - Serviços de Proteção Social Especial de Média Complexidade

33903000 - MATERIAL DE CONSUMO

01.13 - Recursos Ordinários - Não vinculados

R\$

10,00

0824430162.075 - Serviços de Proteção Social Especial de Alta Complexidade

31901300 - OBRIGAÇÕES PATRONAIS

01.13 - Recursos Ordinários - Não vinculados

R\$

10,00

0824430162.076 - Apoio à Organização e Gestão do SUAS

33901400 - DIÁRIAS - CIVIL

02.16 - Recursos Transferidos pelo FNAS

R\$

5,00

33903000 - MATERIAL DE CONSUMO

02.16 - Recursos Transferidos pelo FNAS

R\$

10,00

41.400 - Secretaria Executiva da Mulher e Políticas Afirmativas - SEMUPA

0842230164.005 - Ações de Apoio ao Combate a Violência contra a Mulher.

33903000 - MATERIAL DE CONSUMO

01.13 - Recursos Ordinários - Não vinculados

R\$

10,00

45.100 - Secretaria Executiva de Meio Ambiente e Biodiversidade - SEMAB

0412270222.109 - Gestão Administrativa da Secretaria Executiva de Meio

33901400 - DIÁRIAS - CIVIL

01.13 - Recursos Ordinários - Não vinculados

R\$

10,00

33903000 - MATERIAL DE CONSUMO

01.13 - Recursos Ordinários - Não vinculados

R\$

10,00

44905200 - EQUIPAMENTOS E MATERIAL PERMANENTE

01.13 - Recursos Ordinários - Não vinculados

R\$

10,00

1854230272.107 - Campanha Educativa e Conservação Ambiental

33903000 - MATERIAL DE CONSUMO

01.13 - Recursos Ordinários - Não vinculados

R\$

10,00

33903900 - OUTROS SERVIÇOS DE TERCEIROS - PESSOA JURÍDICA

01.13 - Recursos Ordinários - Não vinculados

R\$

10,00

44905200 - EQUIPAMENTOS E MATERIAL PERMANENTE

01.13 - Recursos Ordinários - Não vinculados

R\$

20,00

1854230272.108 - Controle de Animais em Vias Públicas

33903000 - MATERIAL DE CONSUMO

01.13 - Recursos Ordinários - Não vinculados

R\$

30,00

48.100 - Secretaria Executiva de Comércio e Serviços - SECOMS

0412230222.111 - Gestão Administrativa da Secretaria Executiva de Comércio e

33909200 - DESPESAS DE EXERCÍCIOS ANTERIORES

01.13 - Recursos Ordinários - Não vinculados

R\$

4.000,00

49.200 - Secretaria Executiva de Gestão Administrativa e Obras - SEGAO

1545130121.011 - Melhorias de Infra-estrutura Urbana e Rural

33903900 - OUTROS SERVIÇOS DE TERCEIROS - PESSOA JURÍDICA

01.13 - Recursos Ordinários - Não vinculados

R\$

2.000,00

44905100 - OBRAS E INSTALAÇÕES

01.13 - Recursos Ordinários - Não vinculados

R\$

2.000,00

Total R\$**659.875,37**Documento Assinado Digitalmente por: FRANCISCO DE BARROS ALMEIDA FILHO e RONALDO ALVES DE OLIVEIRA, MARIO RICARDO SANTOS DE LIMA
Acesse em: <https://stc.ce.gov.br/epp/validaDoc?cscam> Código do documento: 03766333-1b08-4e4d-842d-e3cc8b572868

49.200 - Secretaria Executiva de Gestão Administrativa e Obras - SEGAO

1545130121.011 - Melhorias de Infra-estrutura Urbana e Rural

33903900 - OUTROS SERVIÇOS DE TERCEIROS - PESSOA JURÍDICA

01.13 - Recursos Ordinários - Não vinculados

RS

44905100 - OBRAS E INSTALAÇÕES

RS

01.13 - Recursos Ordinários - Não vinculados

Total RS

65.855,37

Art. 3º - Este decreto entrará em vigor na data de sua publicação.

Art. 4º - Revogam-se as disposições em contrário.

Igarassu, em 12/11/2018

MÁRIO RICARDO SANTOS DE LIMA
PREFEITO



Documento Assinado Digitalmente por: FRANCISCO DE BARROS ALHEIROS FILHO, RONALDO ALVES DE OLIVEIRA, MARIO RICARDO SANTOS DE LIMA
Acesse em: <https://pccce.tee.pe.gov.br/epi/validaDoc.seam> Código do documento: 03766333-fb08-4e4d-842d-e3cc8b572868



IGARASSU
PREFEITURA MUNICIPAL

Prefeitura Municipal de Igarassu

DECRETO Nº 83/2018

EMENTA - Dispõe sobre abertura de crédito adicional suplementar e de outras

O Prefeito do município de Igarassu no uso de suas atribuições e tendo em vista o que dispõe a Lei nº 3051/2017, e Art. 43 inciso III da Lei Federal nº 4.320 de 17/03/64.

DECRETA:

Art. 1º - Fica aberto um crédito adicional suplementar no valor de R\$ 1.110.330,00 (Um Milhão, Cento e Dez Mil, Trezentos e Trinta Reais), destinado a dotação orçamentária abaixo discriminada:

40.100 - Secretaria da Educação - SEED

1236140002.069 - Manutenção das Ações do Ensino Fundamental

33903000 - MATERIAL DE CONSUMO

02.25 - Outras Transferências do FNDE

	RS	1.110.330,00
Total	RS	1.110.330,00

Art. 2º - O crédito de que se trata o artigo anterior correrá por conta da anulação das dotações discriminadas abaixo:

Excesso de Arrecadação

	RS	1.110.330,00
Total	RS	1.110.330,00

Art. 3º - Este decreto entrará em vigor na data de sua publicação.

Art. 4º - Revogam-se as disposições em contrário.

Igarassu, em 30/11/2018

~~MÁRIO RICARDO SANTOS DE LIMA
PREFEITO~~



Documento Assinado Digitalmente por: FRANCISCO DE BARROS ALHEIROS FILHO, RONALDO ALVES DE OLIVEIRA, MARIO RICARDO SANTOS DE LIMA
Acesse em: <https://ctce.tec.pe.gov.br/ep/validaDoc.sectm> Código do documento: 02763333-1b08-4e4d-842d-e3c8b52868



Prefeitura Municipal de Igarassu

DECRETO Nº 84/2018

EMENTA - Dispõe sobre abertura de crédito adicional suplementar e de outras

O Prefeito do município de Igarassu no uso de suas atribuições e tendo em vista o que dispõe a Lei nº 3051/2017, e Art. 43 inciso III da Lei Federal nº 4.320 de 17/03/64.

DECRETA:

Art. 1º - Fica aberto um crédito adicional suplementar no valor de R\$ 6.709.650,81 (Seis Milhões, Setecentos e Nove Mil, Seiscentos e Cinquenta Reais e Oitenta e Um Centavos), destinado a dotação orçamentária abaixo

30.100 - Gabinete do Prefeito - GAPREF

0412270022.006 - Gestão Administrativa do Gabinete do Prefeito

31901100 - VENCIMENTOS E VANTAGENS FIXAS - PESSOAL CIVIL

01.13 - Recursos Ordinários - Não vinculados R\$ 100,00

31901300 - OBRIGAÇÕES PATRONAIS

01.13 - Recursos Ordinários - Não vinculados R\$ 100,00

33903900 - OUTROS SERVIÇOS DE TERCEIROS - PESSOA JURÍDICA

01.13 - Recursos Ordinários - Não vinculados R\$ 100,00

0824420032.005 - Apoio Às Entidades Não Governamentais

33504300 - SUBVENÇÕES SOCIAIS

01.13 - Recursos Ordinários - Não vinculados R\$ 100,00

31.100 - Gabinete de Planejamento Estratégico, Projetos Especiais e Monitoramento-GPEPEM

0412270022.007 - Gestão Administrativa do Gabinete de Planejamento

31900400 - CONTRATAÇÃO POR TEMPO DETERMINADO

01.13 - Recursos Ordinários - Não vinculados R\$ 16.000,00

31901100 - VENCIMENTOS E VANTAGENS FIXAS - PESSOAL CIVIL

01.13 - Recursos Ordinários - Não vinculados R\$ 30.000,00

31901300 - OBRIGAÇÕES PATRONAIS

01.13 - Recursos Ordinários - Não vinculados R\$ 5.000,00

31911300 - OBRIGAÇÕES PATRONAIS

01.13 - Recursos Ordinários - Não vinculados R\$ 2.000,00

32.100 - Procuradoria-Geral do Município de Igarassu - PGMIG

0309210062.008 - Assessoria Técnico-Jurídico em Defesa do Município

33909300 - INDENIZAÇÕES E RESTITUIÇÕES

01.13 - Recursos Ordinários - Não vinculados R\$ 15.000,00

0412270032.010 - Gestão Administrativa da Procuradoria Geral do Município

31901100 - VENCIMENTOS E VANTAGENS FIXAS - PESSOAL CIVIL

01.13 - Recursos Ordinários - Não vinculados R\$ 105.000,00

31911300 - OBRIGAÇÕES PATRONAIS

01.13 - Recursos Ordinários - Não vinculados R\$ 5.000,00

33.100 - Controladoria-Geral do Município - CGM

0412410062.013 - Gestão Administrativa da Controladoria-Geral do Município -

31901100 - VENCIMENTOS E VANTAGENS FIXAS - PESSOAL CIVIL

01.13 - Recursos Ordinários - Não vinculados R\$ 20.000,00

36.100 - Secretaria Executiva de Planejamento Orçamentário e Tecnologia - SEPORT

0412270112.016 - Gestão Administrativa da Secretaria Executiva de

Documento Assinado Digitalmente por: FRANCISCO DE BARROS ALHEIROS FILHO, RONALDO ALVES DE OLIVEIRA, MARIO RICARDO SANTOS DE LIMA
Acesse em: <https://eccc.tec.pe.gov.br/ep/validaDoc.seam?codigo=documento:03760533-1b084e4d-842d-e3cc8b572868>



31900400 - CONTRATAÇÃO POR TEMPO DETERMINADO		
01.13 - Recursos Ordinários - Não vinculados	R\$	00,00
31901100 - VENCIMENTOS E VANTAGENS FIXAS - PESSOAL CIVIL		
01.13 - Recursos Ordinários - Não vinculados	R\$	00,00
36.200 - Secretaria Executiva de Gestão de Pessoas - SEGESP		
0412270042.021 - Gestão Administrativa da Secretaria de Executiva da Gestão		
31900400 - CONTRATAÇÃO POR TEMPO DETERMINADO		
01.13 - Recursos Ordinários - Não vinculados	R\$	00,00
31901100 - VENCIMENTOS E VANTAGENS FIXAS - PESSOAL CIVIL		
01.13 - Recursos Ordinários - Não vinculados	R\$	00,00
31901300 - OBRIGAÇÕES PATRONAIS		
01.13 - Recursos Ordinários - Não vinculados	R\$	00,00
31911300 - OBRIGAÇÕES PATRONAIS		
01.13 - Recursos Ordinários - Não vinculados	R\$	00,00
36.300 - Assessoria para Acompanhamento de Certames Públicos - Central de Compras		
0412270192.023 - Gestão Administrativa do Acompanhamento dos Certames Público		
31900400 - CONTRATAÇÃO POR TEMPO DETERMINADO		
01.13 - Recursos Ordinários - Não vinculados	R\$	00,00
31901100 - VENCIMENTOS E VANTAGENS FIXAS - PESSOAL CIVIL		
01.13 - Recursos Ordinários - Não vinculados	R\$	00,00
37.100 - Secretaria Executiva da Receita - SEREC		
0412270202.029 - Gestão Administrativa da Secretaria Executiva da Receita		
31901100 - VENCIMENTOS E VANTAGENS FIXAS - PESSOAL CIVIL		
01.13 - Recursos Ordinários - Não vinculados	R\$	00,00
37.200 - Secretaria Executiva de Finanças - SEFIN		
0412270062.033 - Gestão Administrativa da Secretaria Executiva de Finanças		
31901100 - VENCIMENTOS E VANTAGENS FIXAS - PESSOAL CIVIL		
01.13 - Recursos Ordinários - Não vinculados	R\$	00,00
38.200 - Secretaria Executiva de Articulação Social - SEAS		
0412270212.035 - Gestão Administrativa da Secretaria Executiva de Articulação		
31900400 - CONTRATAÇÃO POR TEMPO DETERMINADO		
01.13 - Recursos Ordinários - Não vinculados	R\$	10,00,00
38.300 - Secretaria Executiva de Lazer, Esportes e Juventude - SELEJ		
0412270272.038 - Gestão Administrativa da Secretaria Executiva de Lazer,		
31900400 - CONTRATAÇÃO POR TEMPO DETERMINADO		
01.13 - Recursos Ordinários - Não vinculados	R\$	60,00,00
31901100 - VENCIMENTOS E VANTAGENS FIXAS - PESSOAL CIVIL		
01.13 - Recursos Ordinários - Não vinculados	R\$	20,00,00
33903000 - MATERIAL DE CONSUMO		
01.13 - Recursos Ordinários - Não vinculados	R\$	1,6,37
1339230292.036 - Promoções de Eventos		
33903900 - OUTROS SERVIÇOS DE TERCEIROS - PESSOA JURÍDICA		
01.13 - Recursos Ordinários - Não vinculados	R\$	30.000,00
38.400 - Secretaria de Governo - SEGOV		
0412210052.041 - Gestão Administrativa da Secretaria de Governo - SEGOV		
31901300 - OBRIGAÇÕES PATRONAIS		
01.13 - Recursos Ordinários - Não vinculados	R\$	10.000,00
33904800 - OUTROS AUXÍLIOS FINANCEIROS A PESSOA FÍSICA		
01.13 - Recursos Ordinários - Não vinculados	R\$	3.000,00
40.100 - Secretaria da Educação - SEED		
1236140002.049 - Pessoal e Encargos Sociais dos Profissionais do Magisterio		
31901100 - VENCIMENTOS E VANTAGENS FIXAS - PESSOAL CIVIL		
01.05 - Recursos do FUNDEB - Magisterio em Efetivo Exercício	R\$	3.200.000,00

Documento Assinado Digitalmente por: FRANCISCO DE BARRROS ALHEIROS FILHO, RONALDO ALVES DE OLIVEIRA, MARIO RICARDO SANTOS DE LIMA
Acesse em: <https://pse.gov.br/pepp/validarDoc.seam> Código do documento: 03766333-1808-4e4d-842d-e3e886572868



Documento Assinado Digitalmente por: FRANCISCO DE BARRROS ALHEIROS FILHO, RONALDO ALVES DE OLIVEIRA, MARIO RICARDO SANTOS DE LIMA
Acesse em: <https://ctce.tce.pe.gov.br/ppv/validaDoc?semCodigoDoc=documento%2003766333-1b08-4b4d-842e-3cc8b572868>

31901300 - OBRIGAÇÕES PATRONAIS		
01.17 - Impostos e Transferências Educação - MDE	R\$	
31911300 - OBRIGAÇÕES PATRONAIS		
01.05 - Recursos do FUNDEB - Magisterio em Efetivo Exercício	R\$	4.000,00
1236140102.064 - Alimentação Escolar - Ensino Fundamental		
33903000 - MATERIAL DE CONSUMO		
02.23 - Recursos do Programa Nacional de Alimentação Escolar ? PNAE	R\$	1.660,00
1236140112.058 - Programas Com o Salário-Educação		
33903900 - OUTROS SERVIÇOS DE TERCEIROS - PESSOA JURÍDICA		
02.21 - Transferências de Recursos do FNDE - Salário Educação	R\$	87,84
44905100 - OBRAS E INSTALAÇÕES		
02.21 - Transferências de Recursos do FNDE - Salário Educação	R\$	1.000,00
1236540102.061 - Alimentação Escolar - Creche		
33903000 - MATERIAL DE CONSUMO		
02.23 - Recursos do Programa Nacional de Alimentação Escolar ? PNAE	R\$	1.000,00
1236540102.063 - Alimentação Escolar - Pré-Escola		
33903000 - MATERIAL DE CONSUMO		
02.23 - Recursos do Programa Nacional de Alimentação Escolar ? PNAE	R\$	1.000,00
1236840082.048 - Gestão Administrativa da Secretaria de Educação		
31901100 - VENCIMENTOS E VANTAGENS FIXAS - PESSOAL CIVIL		
01.13 - Recursos Ordinários - Não vinculados	R\$	3.000,00
41.100 - Fundo Municipal de Assistência Social - FMAS		
0412230162.071 - Gestão Administrativa do Fundo Municipal de Assistência		
31900400 - CONTRATAÇÃO POR TEMPO DETERMINADO		
01.13 - Recursos Ordinários - Não vinculados	R\$	1.000,00
31901100 - VENCIMENTOS E VANTAGENS FIXAS - PESSOAL CIVIL		
01.13 - Recursos Ordinários - Não vinculados	R\$	1.000,00
31901300 - OBRIGAÇÕES PATRONAIS		
01.13 - Recursos Ordinários - Não vinculados	R\$	1.000,00
0824430162.074 - Serviços de Proteção Social Especial de Média Complexidade		
33903900 - OUTROS SERVIÇOS DE TERCEIROS - PESSOA JURÍDICA		
01.13 - Recursos Ordinários - Não vinculados	R\$	1.000,00
0824430162.075 - Serviços de Proteção Social Especial de Alta Complexidade		
31900400 - CONTRATAÇÃO POR TEMPO DETERMINADO		
02.16 - Recursos Transferidos pelo FNAS	R\$	125.000,00
0824430162.077 - Apoio à Organização e Gestão do Programa Bolsa Família e do		
33903900 - OUTROS SERVIÇOS DE TERCEIROS - PESSOA JURÍDICA		
01.13 - Recursos Ordinários - Não vinculados	R\$	1.000,00
41.200 - Secretaria Executiva de Desenvolvimento Social e Habitação - SEDESH		
0412270102.086 - Gestão Administrativa da Sec. Executiva de Desenvolvimento Social e Habitação		
31900400 - CONTRATAÇÃO POR TEMPO DETERMINADO		
01.13 - Recursos Ordinários - Não vinculados	R\$	20.000,00
31911300 - OBRIGAÇÕES PATRONAIS		
01.13 - Recursos Ordinários - Não vinculados	R\$	50.000,00
33903900 - OUTROS SERVIÇOS DE TERCEIROS - PESSOA JURÍDICA		
01.13 - Recursos Ordinários - Não vinculados	R\$	77.000,00
41.300 - Secretaria Executiva de Defesa Cidadã - SEDEC		
0309110532.090 - Manutenção das Atividades da Secretaria Executiva da Defesa		
31900400 - CONTRATAÇÃO POR TEMPO DETERMINADO		
01.13 - Recursos Ordinários - Não vinculados	R\$	30.000,00
31901100 - VENCIMENTOS E VANTAGENS FIXAS - PESSOAL CIVIL		
01.13 - Recursos Ordinários - Não vinculados	R\$	314.000,00
44.100 - Secretaria Executiva de Turismo - SETUR		



Documento Assinado Digitalmente por: FRANCISCO DE BARROS ALHEIROS FILHO, RONALDO ALVES DE OLIVEIRA, MARIO RICARDO SANTOS DE LIMA
Acesse em: https://stc.cfe.pe.gov.br/epp/validaDoc.seam?codigo_documento=03766333-1b08-4e4d-842d-fc3cc8b572868

0412270132.099 - Gestão Administrativa da Secretaria Executiva de Turismo		
31901100 - VENCIMENTOS E VANTAGENS FIXAS - PESSOAL CIVIL		
01.13 - Recursos Ordinários - Não vinculados	R\$	
45.100 - Secretaria Executiva de Meio Ambiente e Biodiversidade - SEMAB		
0412270222.109 - Gestão Administrativa da Secretaria Executiva de Meio		
31900400 - CONTRATAÇÃO POR TEMPO DETERMINADO		
01.13 - Recursos Ordinários - Não vinculados	R\$	0,00
31901100 - VENCIMENTOS E VANTAGENS FIXAS - PESSOAL CIVIL		
01.13 - Recursos Ordinários - Não vinculados	R\$	0,00
33903000 - MATERIAL DE CONSUMO		
01.13 - Recursos Ordinários - Não vinculados	R\$	0,00
33903900 - OUTROS SERVIÇOS DE TERCEIROS - PESSOA JURÍDICA		
01.13 - Recursos Ordinários - Não vinculados	R\$	0,00
48.100 - Secretaria Executiva de Comércio e Serviços - SECOMS		
0412230222.111 - Gestão Administrativa da Secretaria Executiva de Comércio e		
31900400 - CONTRATAÇÃO POR TEMPO DETERMINADO		
01.13 - Recursos Ordinários - Não vinculados	R\$	0,00
31901100 - VENCIMENTOS E VANTAGENS FIXAS - PESSOAL CIVIL		
01.13 - Recursos Ordinários - Não vinculados	R\$	0,00
31901300 - OBRIGAÇÕES PATRONAIS		
01.13 - Recursos Ordinários - Não vinculados	R\$	0,00
49.200 - Secretaria Executiva de Gestão Administrativa e Obras - SEGAO		
0412270092.120 - Manutenção das Atividades da Secretaria Executiva de Gestão		
31900400 - CONTRATAÇÃO POR TEMPO DETERMINADO		
01.13 - Recursos Ordinários - Não vinculados	R\$	0,00
31901100 - VENCIMENTOS E VANTAGENS FIXAS - PESSOAL CIVIL		
01.13 - Recursos Ordinários - Não vinculados	R\$	0,00
31901300 - OBRIGAÇÕES PATRONAIS		
01.13 - Recursos Ordinários - Não vinculados	R\$	0,00
1545130121.011 - Melhorias de Infra-estrutura Urbana e Rural		
33903900 - OUTROS SERVIÇOS DE TERCEIROS - PESSOA JURÍDICA		
01.13 - Recursos Ordinários - Não vinculados	R\$	80,00
1545130121.014 - Ações de Pavimentação, Drenagem, Morros e Encostas		
44905100 - OBRAS E INSTALAÇÕES		
01.13 - Recursos Ordinários - Não vinculados	R\$	114,00
Total	R\$	6.709.50,81

Art. 2º - O crédito de que se trata o artigo anterior correrá por conta da anulação das dotações discriminadas abaixo:

36.100 - Secretaria Executiva de Planejamento Orçamentário e Tecnologia - SEPORT		
0412210302.015 - Apoio ao Consórcio METRONORTE		
33903000 - MATERIAL DE CONSUMO		
01.13 - Recursos Ordinários - Não vinculados	R\$	5.000,00
0412270112.016 - Gestão Administrativa da Secretaria Executiva de		
33903500 - SERVIÇOS DE CONSULTORIA		
01.13 - Recursos Ordinários - Não vinculados	R\$	3.000,00
0412270162.018 - Escola de Capacitação do Servidor		
33903900 - OUTROS SERVIÇOS DE TERCEIROS - PESSOA JURÍDICA		
01.13 - Recursos Ordinários - Não vinculados	R\$	10.000,00
37.200 - Secretaria Executiva de Finanças - SEFIN		
0412270062.033 - Gestão Administrativa da Secretaria Executiva de Finanças		
33903900 - OUTROS SERVIÇOS DE TERCEIROS - PESSOA JURÍDICA		
01.33 - Recursos da Contribuição da Iluminação Pública	R\$	249.811,03



38.400 - Secretaria de Governo - SEGOV

2413110052.039 - Divulgação das Atividades Governamentais

33903000 - MATERIAL DE CONSUMO

01.13 - Recursos Ordinários - Não vinculados

R\$

00,00

40.100 - Secretaria da Educação - SEED

1236140001.005 - Construção, Ampliação, Recuperação, e Equip. da Rede Física

44905100 - OBRAS E INSTALAÇÕES

01.06 - Recursos do FUNDEB - Outras Despesas da Educação Basica

R\$

22.280,00

01.17 - Impostos e Transferências Educação - MDE

R\$

00,00

1236140002.049 - Pessoal e Encargos Sociais dos Profissionais do Magisterio

31909400 - INDENIZAÇÕES E RESTITUIÇÕES TRABALHISTAS

01.17 - Impostos e Transferências Educação - MDE

R\$

00,00

1236140002.069 - Manutenção das Ações do Ensino Fundamental

33903000 - MATERIAL DE CONSUMO

01.06 - Recursos do FUNDEB - Outras Despesas da Educação Basica

R\$

00,00

33903300 - PASSAGENS E DESPESAS COM LOCOMOÇÃO

01.17 - Impostos e Transferências Educação - MDE

R\$

00,00

33903600 - OUTROS SERVIÇOS DE TERCEIROS - PESSOA FÍSICA

01.06 - Recursos do FUNDEB - Outras Despesas da Educação Basica

R\$

00,00

01.17 - Impostos e Transferências Educação - MDE

R\$

00,00

33909200 - DESPESAS DE EXERCÍCIOS ANTERIORES

01.17 - Impostos e Transferências Educação - MDE

R\$

00,00

1236140102.059 - Alimentação Escolar - Mais Educação

33903000 - MATERIAL DE CONSUMO

02.23 - Recursos do Programa Nacional de Alimentação Escolar ? PNAE

R\$

00,58

1236140102.064 - Alimentação Escolar - Ensino Fundamental

33903000 - MATERIAL DE CONSUMO

01.13 - Recursos Ordinários - Não vinculados

R\$

24.450,00

1236340072.055 - Manutenção da Escola Aberta Paulo Freire

33903600 - OUTROS SERVIÇOS DE TERCEIROS - PESSOA FÍSICA

01.17 - Impostos e Transferências Educação - MDE

R\$

4.677,84

1236540012.054 - Manutenção das Ações do Ensino Infantil

33901400 - DIÁRIAS - CIVIL

01.17 - Impostos e Transferências Educação - MDE

R\$

2.000,00

44905200 - EQUIPAMENTOS E MATERIAL PERMANENTE

01.17 - Impostos e Transferências Educação - MDE

R\$

7.000,00

1236540022.057 - Manutenção das Ações do Ensino Infantil - Creche

33903000 - MATERIAL DE CONSUMO

01.06 - Recursos do FUNDEB - Outras Despesas da Educação Basica

R\$

40.22,16

1236540102.061 - Alimentação Escolar - Creche

33903000 - MATERIAL DE CONSUMO

01.13 - Recursos Ordinários - Não vinculados

R\$

77.000,00

1236540102.063 - Alimentação Escolar - Prê-Escola

33903000 - MATERIAL DE CONSUMO

01.13 - Recursos Ordinários - Não vinculados

R\$

66.307,00

1236640032.051 - Pessoal e Encargos Sociais dos Profissionais do Magisterio

31901300 - OBRIGAÇÕES PATRONAIS

01.05 - Recursos do FUNDEB - Magisterio em Efetivo Exercício

R\$

16.600,00

1236640032.070 - Manutenção das Ações do Ensino de Jovens e Adultos

33903000 - MATERIAL DE CONSUMO

01.06 - Recursos do FUNDEB - Outras Despesas da Educação Basica

R\$

66.000,00

33903600 - OUTROS SERVIÇOS DE TERCEIROS - PESSOA FÍSICA

01.17 - Impostos e Transferências Educação - MDE

R\$

4.000,00

Documento Assinado Digitalmente por: FRANCISCO DE BARROS ALMEIDA, RONALDO ALVES DE OLIVEIRA, MARIO RICARDO SANTOS DE LIMA
Acesse em: <https://sccce.pe.gov.br/epi/validador.aspx> Código do documento: 03260333-1b08-4b4d-842d-e36886572868



Documento Assinado Digitalmente por: FRANCISCO DE BARROS ALMEIDA FILHO, RONALDO ALVES DE OLIVEIRA, MARIO RICARDO SANTOS DE LIMA
Acesse em: https://eic.cce.br/epi/validador/validador.asp?codigo_documento=03766333-1b08-4e4d-43a2-df-e3cc8b572868

44905100 - OBRAS E INSTALAÇÕES		
01.06 - Recursos do FUNDEB - Outras Despesas da Educação Basica	R\$	
1236640102.062 - Alimentação Escolar - Jovens e Adultos		
33903000 - MATERIAL DE CONSUMO		
01.13 - Recursos Ordinários - Não vinculados	R\$	26,25
02.23 - Recursos do Programa Nacional de Alimentação Escolar ? PNAE	R\$	20.000,00
1236740042.056 - Manutenção das Ações da Educação Especial		
33903600 - OUTROS SERVIÇOS DE TERCEIROS - PESSOA FÍSICA		
01.17 - Impostos e Transferências Educação - MDE	R\$	20.000,00
1236740102.060 - Alimentação Escolar - Ensino Especial		
33903000 - MATERIAL DE CONSUMO		
02.23 - Recursos do Programa Nacional de Alimentação Escolar ? PNAE	R\$	23.50
1245230123.044 - Construção de uma Cisterna na Escola Flávio Pessoa Guerra.		
44905100 - OBRAS E INSTALAÇÕES		
01.13 - Recursos Ordinários - Não vinculados	R\$	20.000,00
41.100 - Fundo Municipal de Assistência Social - FMAS		
0824430162.073 - Serviços de Proteção Social Básica		
33903000 - MATERIAL DE CONSUMO		
01.13 - Recursos Ordinários - Não vinculados	R\$	20.000,00
33904800 - OUTROS AUXÍLIOS FINANCEIROS A PESSOA FÍSICA		
01.13 - Recursos Ordinários - Não vinculados	R\$	20.000,00
0824430162.074 - Serviços de Proteção Social Especial de Média Complexidade		
33903000 - MATERIAL DE CONSUMO		
02.16 - Recursos Transferidos pelo FNAS	R\$	20.000,00
44905200 - EQUIPAMENTOS E MATERIAL PERMANENTE		
01.13 - Recursos Ordinários - Não vinculados	R\$	2.00
02.16 - Recursos Transferidos pelo FNAS	R\$	20.000,00
0824430162.075 - Serviços de Proteção Social Especial de Alta Complexidade		
31901300 - OBRIGAÇÕES PATRONAIS		
02.16 - Recursos Transferidos pelo FNAS	R\$	85,35
0824430162.079 - Apoio aos Programas e Projetos		
31901300 - OBRIGAÇÕES PATRONAIS		
01.13 - Recursos Ordinários - Não vinculados	R\$	1.000,00
33903900 - OUTROS SERVIÇOS DE TERCEIROS - PESSOA JURÍDICA		
01.13 - Recursos Ordinários - Não vinculados	R\$	1.000,00
41.300 - Secretaria Executiva de Defesa Cidadã - SEDEC		
0309110532.090 - Manutenção das Atividades da Secretaria Executiva da Defesa		
44905200 - EQUIPAMENTOS E MATERIAL PERMANENTE		
01.13 - Recursos Ordinários - Não vinculados	R\$	14.01,91
0615330062.089 - Apoio as Ações do DEPATRAN		
33903900 - OUTROS SERVIÇOS DE TERCEIROS - PESSOA JURÍDICA		
01.13 - Recursos Ordinários - Não vinculados	R\$	10.919,11
44905200 - EQUIPAMENTOS E MATERIAL PERMANENTE		
01.13 - Recursos Ordinários - Não vinculados	R\$	838,00
0618230012.091 - Prevenção Com Segurança		
44905200 - EQUIPAMENTOS E MATERIAL PERMANENTE		
01.13 - Recursos Ordinários - Não vinculados	R\$	1.000,00
1418230132.088 - Apoio as Ações da Defesa Civil de Igarassu		
33903000 - MATERIAL DE CONSUMO		
01.13 - Recursos Ordinários - Não vinculados	R\$	2.500,00
41.400 - Secretaria Executiva da Mulher e Políticas Afirmativas - SEMUPA		
0824410522.092 - Manutenção da Secretaria Executiva da Mulher e Políticas		
33903200 - MATERIAL DE DISTRIBUIÇÃO GRATUITA		



Documento Assinado Digitalmente por: FRANCISCO DE BARROS ALMEIDA FILHO, RONALDO ALVES DE OLIVEIRA, MARIO RICARDO SANTOS DE LIMA
 Acesse em: https://eic.cce.pe.gov.br/epv/validarDoc.aspx?seamCodigoDocumento:03760333-1b08-4e4d-842d-35e88572868

01.13 - Recursos Ordinários - Não vinculados	R\$	
33903300 - PASSAGENS E DESPESAS COM LOCOMOÇÃO		
01.13 - Recursos Ordinários - Não vinculados	R\$	
33903600 - OUTROS SERVIÇOS DE TERCEIROS - PESSOA FÍSICA		
01.13 - Recursos Ordinários - Não vinculados	R\$	00,00
0842230164.005 - Ações de Apoio ao Combate a Violência contra a Mulher.		
33901400 - DIÁRIAS - CIVIL		
01.13 - Recursos Ordinários - Não vinculados	R\$	06,00
33903000 - MATERIAL DE CONSUMO		
01.13 - Recursos Ordinários - Não vinculados	R\$	00,00
41.600 - Secretaria Executiva de Educação Profissional, Trabalho e Empreendedorismo-SEEPT		
0812810502.096 - Gestão Administrativa da Secretaria Executiva de Educação		
33903600 - OUTROS SERVIÇOS DE TERCEIROS - PESSOA FÍSICA		
01.13 - Recursos Ordinários - Não vinculados	R\$	400,00
45.100 - Secretaria Executiva de Meio Ambiente e Biodiversidade - SEMAB		
1854230272.108 - Controle de Animais em Vias Públicas		
33903900 - OUTROS SERVIÇOS DE TERCEIROS - PESSOA JURÍDICA		
01.13 - Recursos Ordinários - Não vinculados	R\$	100,00
49.100 - Secretaria Executiva de Manutenção e Logística - SEMLOG		
0412270092.119 - Gestão Administrativa da Secretaria Executiva de Manutenção		
44905200 - EQUIPAMENTOS E MATERIAL PERMANENTE		
01.13 - Recursos Ordinários - Não vinculados	R\$	15,00
1512270232.118 - Manutenção da Frota de Veículos da PMI		
33903000 - MATERIAL DE CONSUMO		
01.13 - Recursos Ordinários - Não vinculados	R\$	15,00
33903900 - OUTROS SERVIÇOS DE TERCEIROS - PESSOA JURÍDICA		
01.13 - Recursos Ordinários - Não vinculados	R\$	376,00
1545230282.117 - Serviço de Limpeza Urbana		
33903900 - OUTROS SERVIÇOS DE TERCEIROS - PESSOA JURÍDICA		
01.13 - Recursos Ordinários - Não vinculados	R\$	140.653,00
49.200 - Secretaria Executiva de Gestão Administrativa e Obras - SEGAO		
1545130121.014 - Ações de Pavimentação, Drenagem, Morros e Encostas		
44905100 - OBRAS E INSTALAÇÕES		
02.58 - Transferências de Convênios - União/Infra-Estutura Urbana	R\$	195.000,00
Excesso de Arrecadação	R\$	4.406.125,50
Total	R\$	6.709.650,80

Art. 3º - Este decreto entrará em vigor na data de sua publicação.

Art. 4º - Revogam-se as disposições em contrário.

Igarassu, em 30/11/2018

MÁRIO RICARDO SANTOS DE LIMA
PREFEITO



PREFEITURA MUNICIPAL DE IGARASSU

DECRETO Nº 85/2018

EMENTA - Dispõe sobre abertura de Crédito Suplementar e outras providências.

O Prefeito do município de Igarassu no uso de suas atribuições e tendo em vista o que dispõe a Lei nº 3051/2017, e 43 § 1º, inciso III da Lei Federal nº 4.320 de 17/03/64

DECRETA

Art. 1º - Fica aberto ao Orçamento Fiscal do Município, referente ao corrente exercício, um Crédito Suplementar no valor de R\$ 1.462.000,00 (um milhão quatrocentos e sessenta e dois mil reais), em favor do(s) Órgão(s), conforme discriminação abaixo:

66.100 – Autarquia do Regime Próprio Previdenciário dos Servidores Efetivos de Igarassu - IGAPREV

04.122.7005.2123 - Gestão Administrativa do IGAPREV

319011- VENCIMENTOS E VANTAGENS FIXAS - PESSOAL CIVIL

01.12- Recursos de Contribuição para o RPPS (Patronal, servidores e Comp Financeira)

R\$ 8.140,00

09.272.7005.9012 - Benefícios dos Aposentados e Pensionistas – Plano Financeiro

319001–APOSENTADORIAS E REFORMAS

01.12– Recursos de Contribuição para o RPPS (Patronal, servidores e Comp Financeira)

R\$ 240.000,00

319001–APOSENTADORIAS E REFORMAS

01.12– Recursos de Contribuição para o RPPS (Patronal, servidores e Comp Financeira)

R\$ 920.000,00

319001–APOSENTADORIAS E REFORMAS

01.12– Recursos de Contribuição para o RPPS (Patronal, servidores e Comp Financeira)

R\$ 268.178,20

319003–PENSÕES DO RPPS E DO MILITAR

01.12– Recursos de Contribuição para o RPPS (Patronal, servidores e Comp Financeira)

R\$ 25.680,60

TOTAL R\$ 1.462.000,00

Art. 2º - O crédito de que se trata o artigo anterior correrá por conta da anulação das dotações e excessos discriminadas abaixo:

66.100 – Autarquia do Regime Próprio Previdenciário dos Servidores Efetivos de Igarassu - IGAPREV

04.122.7005.2123 - Gestão Administrativa do IGAPREV

339014– DIÁRIAS-CIVIL

01.12- Recursos de Contribuição para o RPPS (Patronal, servidores e Comp Financeira)

R\$ 9.000,00





PREFEITURA MUNICIPAL DE IGARASSU

339030– MATERIAL DE CONSUMO

01.12- Recursos de Contribuição para o RPPS (Patronal, servidores e Comp Financeira)

R\$ 10.000,00

339033– PASSAGEM E DESPESA COM LOCOMOÇÃO

01.12- Recursos de Contribuição para o RPPS (Patronal, servidores e Comp Financeira)

R\$ 18.500,00

339035– SERVIÇOS DE CONSULTORIA

01.12- Recursos de Contribuição para o RPPS (Patronal, servidores e Comp Financeira)

R\$ 2.000,00

339014– OUTROS SERVIÇOS DE TERCEIRO- PESSOA JURIDICA

01.12- Recursos de Contribuição para o RPPS (Patronal, servidores e Comp Financeira)

R\$ 12.000,00

339014– OBRAS E INSTALAÇÕES

01.12- Recursos de Contribuição para o RPPS (Patronal, servidores e Comp Financeira)

R\$ 231.000,00

339014– EQUIPAMENTO E MATERIAL PERMANENTE

01.12- Recursos de Contribuição para o RPPS (Patronal, servidores e Comp Financeira)

R\$ 19.500,00

TOTAL R\$ 302.000,00

66.100 – Autarquia do Regime Próprio Previdenciário dos Servidores Efetivos de Igarassu - IGAPREV

09.272.7005.9013 – Benefício dos Aposentados e Pensionistas – Plano Previdência

319001– APOSENTADOS DO RPPS, RESERVA REMUNERADA E REFORMA DOS MILITARES

01.12- Recursos de Contribuição para o RPPS (Patronal, servidores e Comp Financeira)

R\$ 225.000,00

319003– PENSÕES DO RPPS E DO MILITAR

01.12- Recursos de Contribuição para o RPPS (Patronal, servidores e Comp Financeira)

R\$ 15.000,00

TOTAL R\$ 240.000,00

Excesso de Arrecadação

R\$ 920.000,00

TOTAL R\$ 1.462.000,00

Art. 3º - Este decreto entrará em vigor na data de sua publicação

Art. 4º - Revogam-se as disposições em contrário

Igarassu, em 10/12/ 2018

MÁRIO RICARDO SANTOS DE LIMA
PREFEITO



Prefeitura Municipal de Igarassu

DECRETO Nº 89/2018

EMENTA - Dispõe sobre abertura de crédito adicional suplementar e de outras

O Prefeito do município de Igarassu no uso de suas atribuições e tendo em vista o que dispõe a Lei nº 3051/2017, e Art. 43 inciso III da Lei Federal nº 4.320 de 17/03/64.

DECRETA:

Art. 1º - Fica aberto um crédito adicional suplementar no valor de R\$ 10.649.939,29 (Dez Milhões, Seiscentos e Quarenta e Nove Mil, Novecentos e Trinta e Nove Reais e Vinte e Nove Centavos), destinado a dotação

30.100 - Gabinete do Prefeito - GAPREF

0412270022.006 - Gestão Administrativa do Gabinete do Prefeito

31900400 - CONTRATAÇÃO POR TEMPO DETERMINADO

01.13 - Recursos Ordinários - Não vinculados R\$ 4,00

31901100 - VENCIMENTOS E VANTAGENS FIXAS - PESSOAL CIVIL

01.13 - Recursos Ordinários - Não vinculados R\$ 177,90

31901300 - OBRIGAÇÕES PATRONAIS

01.13 - Recursos Ordinários - Não vinculados R\$ 0,22

31.100 - Gabinete de Planejamento Estratégico, Projetos Especiais e Monitoramento-GPEPEM

0412270022.007 - Gestão Administrativa do Gabinete de Planejamento

31900400 - CONTRATAÇÃO POR TEMPO DETERMINADO

01.13 - Recursos Ordinários - Não vinculados R\$ 6,66

31901100 - VENCIMENTOS E VANTAGENS FIXAS - PESSOAL CIVIL

01.13 - Recursos Ordinários - Não vinculados R\$ 11,09

31901300 - OBRIGAÇÕES PATRONAIS

01.13 - Recursos Ordinários - Não vinculados R\$ 4,21

31911300 - OBRIGAÇÕES PATRONAIS

01.13 - Recursos Ordinários - Não vinculados R\$ 8,18

32.100 - Procuradoria-Geral do Município de Igarassu - PGMIG

0412270032.010 - Gestão Administrativa da Procuradoria Geral do Município

31901100 - VENCIMENTOS E VANTAGENS FIXAS - PESSOAL CIVIL

01.13 - Recursos Ordinários - Não vinculados R\$ 123,76

31911300 - OBRIGAÇÕES PATRONAIS

01.13 - Recursos Ordinários - Não vinculados R\$ 7.992,05

33.100 - Controladoria-Geral do Município - CGM

0412410062.013 - Gestão Administrativa da Controladoria-Geral do Município -

31901100 - VENCIMENTOS E VANTAGENS FIXAS - PESSOAL CIVIL

01.13 - Recursos Ordinários - Não vinculados R\$ 23.083,77

31901300 - OBRIGAÇÕES PATRONAIS

01.13 - Recursos Ordinários - Não vinculados R\$ 4.826,15

36.100 - Secretaria Executiva de Planejamento Orçamentário e Tecnologia - SEPORT

0412270112.016 - Gestão Administrativa da Secretaria Executiva de

31900400 - CONTRATAÇÃO POR TEMPO DETERMINADO

01.13 - Recursos Ordinários - Não vinculados R\$ 22.549,71

31901100 - VENCIMENTOS E VANTAGENS FIXAS - PESSOAL CIVIL

01.13 - Recursos Ordinários - Não vinculados R\$ 15.417,56

Documento Assinado Digitalmente por: FRANCISCO DE BARROS ALMEIDA FILHO, RONALDO ALVES DE OLIVEIRA, MARIO RICARDO SANTOS DE LIMA
Acesse em: <https://eccc.tec.pg.gov.br/ep/validaDoc.aspx?Codigo=documento:03760333-1b0844d-842d-e3cc8b572868>



Documento Assinado Digitalmente por: FRANCISCO DE BARROS ALMEIDA FILHO, RONALDO ALVES DE OLIVEIRA, MARIO RICARDO SANTOS DE LIMA
Acesse em: <https://stc.ce.gov.br/ppp/validarDoc.seam> Código do documento: 03766333-1b08-4e4d-842d-e3cc8b572868

31909600 - RESSARCIMENTO DE DESPESAS DE PESSOAL REQUISITADO		
01.13 - Recursos Ordinários - Não vinculados	R\$	0,00
33903600 - OUTROS SERVIÇOS DE TERCEIROS - PESSOA FÍSICA		
01.13 - Recursos Ordinários - Não vinculados	R\$	0,06
33903900 - OUTROS SERVIÇOS DE TERCEIROS - PESSOA JURÍDICA		
01.13 - Recursos Ordinários - Não vinculados	R\$	0,06
36.200 - Secretaria Executiva de Gestão de Pessoas - SEGESP		
0412270042.021 - Gestão Administrativa da Secretaria de Executiva da Gestão		
31901100 - VENCIMENTOS E VANTAGENS FIXAS - PESSOAL CIVIL		
01.13 - Recursos Ordinários - Não vinculados	R\$	4,72
31901300 - OBRIGAÇÕES PATRONAIS		
01.13 - Recursos Ordinários - Não vinculados	R\$	9,47
31911300 - OBRIGAÇÕES PATRONAIS		
01.13 - Recursos Ordinários - Não vinculados	R\$	0,84
2884670049.006 - Encargo Com Inativos e Pensionista da Secretaria Executiva		
31900100 - APOSENTADORIAS E REFORMAS		
01.13 - Recursos Ordinários - Não vinculados	R\$	9,01
31900300 - PENSÕES		
01.13 - Recursos Ordinários - Não vinculados	R\$	6,81
36.300 - Assessoria para Acompanhamento de Certames Públicos - Central de Compras		
0412270192.023 - Gestão Administrativa do Acompanhamento dos Certames Público		
31900400 - CONTRATAÇÃO POR TEMPO DETERMINADO		
01.13 - Recursos Ordinários - Não vinculados	R\$	2,66
31901100 - VENCIMENTOS E VANTAGENS FIXAS - PESSOAL CIVIL		
01.13 - Recursos Ordinários - Não vinculados	R\$	9,83
37.100 - Secretaria Executiva da Receita - SEREC		
0412270202.029 - Gestão Administrativa da Secretaria Executiva da Receita		
31901100 - VENCIMENTOS E VANTAGENS FIXAS - PESSOAL CIVIL		
01.13 - Recursos Ordinários - Não vinculados	R\$	4,02
37.200 - Secretaria Executiva de Finanças - SEFIN		
0412270062.033 - Gestão Administrativa da Secretaria Executiva de Finanças		
31901300 - OBRIGAÇÕES PATRONAIS		
01.13 - Recursos Ordinários - Não vinculados	R\$	2,32
31911300 - OBRIGAÇÕES PATRONAIS		
01.13 - Recursos Ordinários - Não vinculados	R\$	0,63
38.200 - Secretaria Executiva de Articulação Social - SEAS		
0412270212.035 - Gestão Administrativa da Secretaria Executiva de Articulação		
31901100 - VENCIMENTOS E VANTAGENS FIXAS - PESSOAL CIVIL		
01.13 - Recursos Ordinários - Não vinculados	R\$	3,93
38.300 - Secretaria Executiva de Lazer, Esportes e Juventude - SELEJ		
0412270272.038 - Gestão Administrativa da Secretaria Executiva de Lazer,		
31901100 - VENCIMENTOS E VANTAGENS FIXAS - PESSOAL CIVIL		
01.13 - Recursos Ordinários - Não vinculados	R\$	66.077,01
1339230292.036 - Promoções de Eventos		
33903900 - OUTROS SERVIÇOS DE TERCEIROS - PESSOA JURÍDICA		
01.13 - Recursos Ordinários - Não vinculados	R\$	90.000,00
38.400 - Secretaria de Governo - SEGOV		
0412210052.041 - Gestão Administrativa da Secretaria de Governo - SEGOV		
31901300 - OBRIGAÇÕES PATRONAIS		
01.13 - Recursos Ordinários - Não vinculados	R\$	30.417,55
40.100 - Secretaria da Educação - SEED		
1236140002.049 - Pessoal e Encargos Sociais dos Profissionais do Magisterio		
31901100 - VENCIMENTOS E VANTAGENS FIXAS - PESSOAL CIVIL		



Documento Assinado Digitalmente por: FRANCISCO DE BARRROS ALHEIROS FELHO, RONALDO ALVES DE OLIVEIRA, MARIO RICARDO SANTOS DE LIMA
Acesse em: https://tce.ce.gov.br/epp/validarDoc.seam?Codigo_documento=037606333-1b08-4e4d-842d-e368b572868

01.05 - Recursos do FUNDEB - Magisterio em Efetivo Exercício	R\$	5,05
31901300 - OBRIGAÇÕES PATRONAIS		
01.17 - Impostos e Transferências Educação - MDE	R\$	
31911300 - OBRIGAÇÕES PATRONAIS		
01.05 - Recursos do FUNDEB - Magisterio em Efetivo Exercício	R\$	
1236140002.069 - Manutenção das Ações do Ensino Fundamental		
31901300 - OBRIGAÇÕES PATRONAIS		
01.17 - Impostos e Transferências Educação - MDE	R\$	9,49
1236140112.058 - Programas Com o Salário-Educação		
33903600 - OUTROS SERVIÇOS DE TERCEIROS - PESSOA FÍSICA		
02.21 - Transferências de Recursos do FNDE - Salário Educação	R\$	00,00
1236840082.048 - Gestão Administrativa da Secretaria de Educação		
31901100 - VENCIMENTOS E VANTAGENS FIXAS - PESSOAL CIVIL		
01.13 - Recursos Ordinários - Não vinculados	R\$	4,87
33903900 - OUTROS SERVIÇOS DE TERCEIROS - PESSOA JURÍDICA		
01.13 - Recursos Ordinários - Não vinculados	R\$	8,00
41.100 - Fundo Municipal de Assistência Social - FMAS		
0412230162.071 - Gestão Administrativa do Fundo Municipal de Assistência		
31901100 - VENCIMENTOS E VANTAGENS FIXAS - PESSOAL CIVIL		
01.13 - Recursos Ordinários - Não vinculados	R\$	2,37
31901300 - OBRIGAÇÕES PATRONAIS		
01.13 - Recursos Ordinários - Não vinculados	R\$	3,17
0824430162.074 - Serviços de Proteção Social Especial de Média Complexidade		
31900400 - CONTRATAÇÃO POR TEMPO DETERMINADO		
01.13 - Recursos Ordinários - Não vinculados	R\$	0,80
0824430162.075 - Serviços de Proteção Social Especial de Alta Complexidade		
31900400 - CONTRATAÇÃO POR TEMPO DETERMINADO		
02.16 - Recursos Transferidos pelo FNAS	R\$	5,11
41.200 - Secretaria Executiva de Desenvolvimento Social e Habitação - SEDESH		
0412270102.086 - Gestão Administrativa da Sec. Executiva de Desenvolvimento Social e Habitação		
31900400 - CONTRATAÇÃO POR TEMPO DETERMINADO		
01.13 - Recursos Ordinários - Não vinculados	R\$	2,90
31901100 - VENCIMENTOS E VANTAGENS FIXAS - PESSOAL CIVIL		
01.13 - Recursos Ordinários - Não vinculados	R\$	7,21
31911300 - OBRIGAÇÕES PATRONAIS		
01.13 - Recursos Ordinários - Não vinculados	R\$	27,61
41.300 - Secretaria Executiva de Defesa Cidadã - SEDEC		
0309110532.090 - Manutenção das Atividades da Secretaria Executiva da Defesa		
31900400 - CONTRATAÇÃO POR TEMPO DETERMINADO		
01.13 - Recursos Ordinários - Não vinculados	R\$	9,21
31901100 - VENCIMENTOS E VANTAGENS FIXAS - PESSOAL CIVIL		
01.13 - Recursos Ordinários - Não vinculados	R\$	557.140,22
41.400 - Secretaria Executiva da Mulher e Políticas Afirmativas - SEMUPA		
0824410522.092 - Manutenção da Secretaria Executiva da Mulher e Políticas		
31900400 - CONTRATAÇÃO POR TEMPO DETERMINADO		
01.13 - Recursos Ordinários - Não vinculados	R\$	13.632,50
42.100 - Secretaria Executiva de Comunicação - SECOM		
0412270242.098 - Gestão Administrativa da Secretaria Executiva de Comunicação		
31900400 - CONTRATAÇÃO POR TEMPO DETERMINADO		
01.13 - Recursos Ordinários - Não vinculados	R\$	7.027,52
31901100 - VENCIMENTOS E VANTAGENS FIXAS - PESSOAL CIVIL		
01.13 - Recursos Ordinários - Não vinculados	R\$	6.615,50
31901300 - OBRIGAÇÕES PATRONAIS		

[Handwritten signature]



Documento Assinado Digitalmente por: FRANCISCO DE BARROS ALMEIDA FILHO, RONALDO ALVES DE OLIVEIRA, MARIO RICARDO SANBOS DELIMA
 Acesse em: <https://eccc-pe.gov.br/epp/validaDoc.seam> Código do documento: 03766333-1b08-4d4d-842d-4e33cc8b572868

01.13 - Recursos Ordinários - Não vinculados	R\$	
44.100 - Secretaria Executiva de Turismo - SETUR		
0412270132.099 - Gestão Administrativa da Secretaria Executiva de Turismo		
31900400 - CONTRATAÇÃO POR TEMPO DETERMINADO		
01.13 - Recursos Ordinários - Não vinculados	R\$	6,00
31901100 - VENCIMENTOS E VANTAGENS FIXAS - PESSOAL CIVIL		
01.13 - Recursos Ordinários - Não vinculados	R\$	1,06
31901300 - OBRIGAÇÕES PATRONAIS		
01.13 - Recursos Ordinários - Não vinculados	R\$	6,56
44.300 - Secretaria Executiva de Cultura - SECULT		
0412270132.105 - Manutenção das Atividades da Secretaria Executiva de Cultura		
31911300 - OBRIGAÇÕES PATRONAIS		
01.13 - Recursos Ordinários - Não vinculados	R\$	4,35
45.100 - Secretaria Executiva de Meio Ambiente e Biodiversidade - SEMAB		
0412270222.109 - Gestão Administrativa da Secretaria Executiva de Meio		
31901100 - VENCIMENTOS E VANTAGENS FIXAS - PESSOAL CIVIL		
01.13 - Recursos Ordinários - Não vinculados	R\$	9,64
31901300 - OBRIGAÇÕES PATRONAIS		
01.13 - Recursos Ordinários - Não vinculados	R\$	3,19
33903900 - OUTROS SERVIÇOS DE TERCEIROS - PESSOA JURÍDICA		
01.13 - Recursos Ordinários - Não vinculados	R\$	0,00
48.100 - Secretaria Executiva de Comércio e Serviços - SECOMS		
0412230222.111 - Gestão Administrativa da Secretaria Executiva de Comércio e		
31900400 - CONTRATAÇÃO POR TEMPO DETERMINADO		
01.13 - Recursos Ordinários - Não vinculados	R\$	0,40
31901100 - VENCIMENTOS E VANTAGENS FIXAS - PESSOAL CIVIL		
01.13 - Recursos Ordinários - Não vinculados	R\$	2,83
31901300 - OBRIGAÇÕES PATRONAIS		
01.13 - Recursos Ordinários - Não vinculados	R\$	9,01
49.200 - Secretaria Executiva de Gestão Administrativa e Obras - SEGAO		
0412270092.120 - Manutenção das Atividades da Secretaria Executiva de Gestão		
31900400 - CONTRATAÇÃO POR TEMPO DETERMINADO		
01.13 - Recursos Ordinários - Não vinculados	R\$	47,5,93
31901100 - VENCIMENTOS E VANTAGENS FIXAS - PESSOAL CIVIL		
01.13 - Recursos Ordinários - Não vinculados	R\$	107,4,21
31901300 - OBRIGAÇÕES PATRONAIS		
01.13 - Recursos Ordinários - Não vinculados	R\$	39,3,26
33903900 - OUTROS SERVIÇOS DE TERCEIROS - PESSOA JURÍDICA		
01.13 - Recursos Ordinários - Não vinculados	R\$	77,37,59
1545130121.011 - Melhorias de Infra-estrutura Urbana e Rural		
44905100 - OBRAS E INSTALAÇÕES		
01.13 - Recursos Ordinários - Não vinculados	R\$	1.065.000,00
50.100 - Gabinete do Vice-Prefeito - GABVPREF		
0412270022.122 - Gestão Administrativa do Gabinete do Vice-Prefeito(a)		
31901100 - VENCIMENTOS E VANTAGENS FIXAS - PESSOAL CIVIL		
01.13 - Recursos Ordinários - Não vinculados	R\$	11.794,21
Total	R\$	10.649.939,29





Documento Assinado Digitalmente por: FRANCISCO DE BARROS ALHEIROS FILHO RONALDO ALVES DE OLIVEIRA, MARIO RICARDO SANTOS DE LIMA
 Acesse em: https://pccce.te.pe.gov.br/epv/validarDoc.seam Código do documento: 03766333-1b08-4e4d-842d-e3cc8b572868

30.100 - Gabinete do Prefeito - GAPREF

9412270022.006 - Gestão Administrativa do Gabinete do Prefeito

33901400 - DIÁRIAS - CIVIL

01.13 - Recursos Ordinários - Não vinculados

R\$ 35,00

33903000 - MATERIAL DE CONSUMO

01.13 - Recursos Ordinários - Não vinculados

R\$ 27,00

33903300 - PASSAGENS E DESPESAS COM LOCOMOÇÃO

01.13 - Recursos Ordinários - Não vinculados

R\$ 7,09

33903600 - OUTROS SERVIÇOS DE TERCEIROS - PESSOA FÍSICA

01.13 - Recursos Ordinários - Não vinculados

R\$ 23,00

33903900 - OUTROS SERVIÇOS DE TERCEIROS - PESSOA JURÍDICA

01.13 - Recursos Ordinários - Não vinculados

R\$ 8,00

33909200 - DESPESAS DE EXERCÍCIOS ANTERIORES

01.13 - Recursos Ordinários - Não vinculados

R\$ 9,03

0824420032.005 - Apoio Às Entidades Não Governamentais

33504300 - SUBVENÇÕES SOCIAIS

01.13 - Recursos Ordinários - Não vinculados

R\$ 25,00

31.100 - Gabinete de Planejamento Estratégico, Projetos Especiais e Monitoramento-GPEPEM

0412270022.007 - Gestão Administrativa do Gabinete de Planejamento

33903000 - MATERIAL DE CONSUMO

01.13 - Recursos Ordinários - Não vinculados

R\$ 66,17

33903900 - OUTROS SERVIÇOS DE TERCEIROS - PESSOA JURÍDICA

01.13 - Recursos Ordinários - Não vinculados

R\$ 9,00

32.100 - Procuradoria-Geral do Município de Igarassu - PGMIG

0206170039.005 - Encargos Com Precatório Judiciais

31909100 - SENTENÇAS JUDICIAIS

01.13 - Recursos Ordinários - Não vinculados

R\$ 3,00

33909100 - SENTENÇAS JUDICIAIS

01.13 - Recursos Ordinários - Não vinculados

R\$ 0,00

0212730192.009 - Regularização Fundiária

33909300 - INDENIZAÇÕES E RESTITUIÇÕES

01.13 - Recursos Ordinários - Não vinculados

R\$ 4,45

0309210062.008 - Assessoria Técnico-Jurídico em Defesa do Município

33909300 - INDENIZAÇÕES E RESTITUIÇÕES

01.13 - Recursos Ordinários - Não vinculados

R\$ 2,17

0412270032.010 - Gestão Administrativa da Procuradoria Geral do Município

31900400 - CONTRATAÇÃO POR TEMPO DETERMINADO

01.13 - Recursos Ordinários - Não vinculados

R\$ 22,00

33901400 - DIÁRIAS - CIVIL

01.13 - Recursos Ordinários - Não vinculados

R\$ 1.000,00

33901800 - AUXÍLIO FINANCEIRO A ESTUDANTES

01.13 - Recursos Ordinários - Não vinculados

R\$ 1.000,00

33903600 - OUTROS SERVIÇOS DE TERCEIROS - PESSOA FÍSICA

01.13 - Recursos Ordinários - Não vinculados

R\$ 99,00

33903900 - OUTROS SERVIÇOS DE TERCEIROS - PESSOA JURÍDICA

01.13 - Recursos Ordinários - Não vinculados

R\$ 366,00

32.200 - Serviço de Proteção ao Consumidor - PROCON

0412230042.012 - Gestão Administrativa do Serviço de Proteção ao Consumidor -

33903000 - MATERIAL DE CONSUMO

01.13 - Recursos Ordinários - Não vinculados

R\$ 1.093,34

33903600 - OUTROS SERVIÇOS DE TERCEIROS - PESSOA FÍSICA



Documento Assinado Digitalmente por: FRANCISCO DE BARROS ALMEIDA FILHO, RONALDO ALVES DE OLIVEIRA, MARIO RICARDO SANBOS DELIMA
Acesse em: <https://etce.te.pe.gov.br/epp/validaDocumento.aspx> Código do documento: 03760333-108-4e4d-842d-f3cc8b572868

01.13 - Recursos Ordinários - Não vinculados	R\$	
33903900 - OUTROS SERVIÇOS DE TERCEIROS - PESSOA JURÍDICA		
01.13 - Recursos Ordinários - Não vinculados	R\$	
44905200 - EQUIPAMENTOS E MATERIAL PERMANENTE		
01.13 - Recursos Ordinários - Não vinculados	R\$	
33.100 - Controladoria-Geral do Município - CGM		
0412410062.013 - Gestão Administrativa da Controladoria-Geral do Município -		
33901400 - DIÁRIAS - CIVIL		
01.13 - Recursos Ordinários - Não vinculados	R\$	
33903600 - OUTROS SERVIÇOS DE TERCEIROS - PESSOA FÍSICA		
01.13 - Recursos Ordinários - Não vinculados	R\$	
33903900 - OUTROS SERVIÇOS DE TERCEIROS - PESSOA JURÍDICA		
01.13 - Recursos Ordinários - Não vinculados	R\$	
44905200 - EQUIPAMENTOS E MATERIAL PERMANENTE		
01.13 - Recursos Ordinários - Não vinculados	R\$	
36.100 - Secretaria Executiva de Planejamento Orçamentário e Tecnologia - SEPORT		
0412110302.014 - Atualização da Cartografia Municipal		
33903000 - MATERIAL DE CONSUMO		
01.13 - Recursos Ordinários - Não vinculados	R\$	
33903900 - OUTROS SERVIÇOS DE TERCEIROS - PESSOA JURÍDICA		
01.13 - Recursos Ordinários - Não vinculados	R\$	
0412210302.015 - Apoio ao Consórcio METRONORTE		
33903900 - OUTROS SERVIÇOS DE TERCEIROS - PESSOA JURÍDICA		
01.13 - Recursos Ordinários - Não vinculados	R\$	
0412270112.016 - Gestão Administrativa da Secretaria Executiva de		
33901400 - DIÁRIAS - CIVIL		
01.13 - Recursos Ordinários - Não vinculados	R\$	
33903000 - MATERIAL DE CONSUMO		
01.13 - Recursos Ordinários - Não vinculados	R\$	
44905200 - EQUIPAMENTOS E MATERIAL PERMANENTE		
01.13 - Recursos Ordinários - Não vinculados	R\$	
0412270162.018 - Escola de Capacitação do Servidor		
33901400 - DIÁRIAS - CIVIL		
01.13 - Recursos Ordinários - Não vinculados	R\$	
0412670322.017 - Gestão Administrativo da Diretoria da Tecnologia Da		
33903600 - OUTROS SERVIÇOS DE TERCEIROS - PESSOA FÍSICA		
01.13 - Recursos Ordinários - Não vinculados	R\$	
33903900 - OUTROS SERVIÇOS DE TERCEIROS - PESSOA JURÍDICA		
01.13 - Recursos Ordinários - Não vinculados	R\$	
44905200 - EQUIPAMENTOS E MATERIAL PERMANENTE		
01.13 - Recursos Ordinários - Não vinculados	R\$	
36.200 - Secretaria Executiva de Gestão de Pessoas - SEGESP		
0412270042.021 - Gestão Administrativa da Secretaria de Executiva da Gestão		
31909400 - INDENIZAÇÕES E RESTITUIÇÕES TRABALHISTAS		
01.13 - Recursos Ordinários - Não vinculados	R\$	83,94
33903000 - MATERIAL DE CONSUMO		
01.13 - Recursos Ordinários - Não vinculados	R\$	1.028,93
0412270162.020 - Capacitação do Servidor		
33901400 - DIÁRIAS - CIVIL		
01.13 - Recursos Ordinários - Não vinculados	R\$	15,00
33903900 - OUTROS SERVIÇOS DE TERCEIROS - PESSOA JURÍDICA		
01.13 - Recursos Ordinários - Não vinculados	R\$	2,00
2884670049.008 - Encargos Com Vale Transporte para o Servidores dos Órgãos		



Documento Assinado Digitalmente por: FRANCISCO DE BARRROS ALMEIDA FILHO, RÔNALDO ALVES DE OLIVEIRA, MÁRIO RICARDO SANTOS DE LIMA
Acesse em: <https://atce.tce.pe.gov.br/opp/validadoc.seam> Código do documento: 03766333-1f08-4e4d-842d-e3cc8b572868

33903900 - OUTROS SERVIÇOS DE TERCEIROS - PESSOA JURÍDICA		
01.13 - Recursos Ordinários - Não vinculados	R\$	
36.300 - Assessoria para Acompanhamento de Certames Públicos - Central de Compras		
0412270192.023 - Gestão Administrativa do Acompanhamento dos Certames Público		
33901400 - DIÁRIAS - CIVIL		
01.13 - Recursos Ordinários - Não vinculados	R\$	100,00
33903000 - MATERIAL DE CONSUMO		
01.13 - Recursos Ordinários - Não vinculados	R\$	55,06
33903600 - OUTROS SERVIÇOS DE TERCEIROS - PESSOA FÍSICA		
01.13 - Recursos Ordinários - Não vinculados	R\$	22,00
33903900 - OUTROS SERVIÇOS DE TERCEIROS - PESSOA JURÍDICA		
01.13 - Recursos Ordinários - Não vinculados	R\$	100,00
44905200 - EQUIPAMENTOS E MATERIAL PERMANENTE		
01.13 - Recursos Ordinários - Não vinculados	R\$	22,50
36.400 - Secretaria de Gestão Integrada - DIRPAT		
0412270352.024 - Gestão Administrativa da Diretoria de Patrimônio Público		
33903000 - MATERIAL DE CONSUMO		
01.13 - Recursos Ordinários - Não vinculados	R\$	10,00
33903900 - OUTROS SERVIÇOS DE TERCEIROS - PESSOA JURÍDICA		
01.13 - Recursos Ordinários - Não vinculados	R\$	11,00
33909200 - DESPESAS DE EXERCÍCIOS ANTERIORES		
01.13 - Recursos Ordinários - Não vinculados	R\$	9,48
44905200 - EQUIPAMENTOS E MATERIAL PERMANENTE		
01.13 - Recursos Ordinários - Não vinculados	R\$	5,00
37.100 - Secretaria Executiva da Receita - SEREC		
0412270202.029 - Gestão Administrativa da Secretaria Executiva da Receita		
33901400 - DIÁRIAS - CIVIL		
01.13 - Recursos Ordinários - Não vinculados	R\$	60,00
33903000 - MATERIAL DE CONSUMO		
01.13 - Recursos Ordinários - Não vinculados	R\$	33,77
33903900 - OUTROS SERVIÇOS DE TERCEIROS - PESSOA JURÍDICA		
01.13 - Recursos Ordinários - Não vinculados	R\$	41,82
33909300 - INDENIZAÇÕES E RESTITUIÇÕES		
01.13 - Recursos Ordinários - Não vinculados	R\$	24,51
0412310202.027 - Apoiar e Agilizar as Ações de Arrecadação de Tributos		
33903900 - OUTROS SERVIÇOS DE TERCEIROS - PESSOA JURÍDICA		
01.13 - Recursos Ordinários - Não vinculados	R\$	27,00
0412310202.030 - PIQ-IPTU		
33901400 - DIÁRIAS - CIVIL		
01.13 - Recursos Ordinários - Não vinculados	R\$	500,00
33903000 - MATERIAL DE CONSUMO		
01.13 - Recursos Ordinários - Não vinculados	R\$	5.000,00
33903100 - Premiações Culturais, Artísticas, Científicas, Desportivas e Outras		
01.13 - Recursos Ordinários - Não vinculados	R\$	8.635,00
33903600 - OUTROS SERVIÇOS DE TERCEIROS - PESSOA FÍSICA		
01.13 - Recursos Ordinários - Não vinculados	R\$	5.000,00
33903900 - OUTROS SERVIÇOS DE TERCEIROS - PESSOA JURÍDICA		
01.13 - Recursos Ordinários - Não vinculados	R\$	5.000,00
44905200 - EQUIPAMENTOS E MATERIAL PERMANENTE		
01.13 - Recursos Ordinários - Não vinculados	R\$	5.000,00
0412310202.031 - Receita Sem Barreiras		
33903000 - MATERIAL DE CONSUMO		
01.13 - Recursos Ordinários - Não vinculados	R\$	5.000,00



Documento Assinado Digitalmente por: FRANCISCO DE BARROS ALHEIROS FILHO, RONALDO ALVES DE OLIVEIRA, MARIO RICARDO SANTOS DE LIMA
Acesse em: <https://stc.ce.gov.br/epi/validaDoc.seam> Código do documento: 03766333-1b08-4e4d-78+2d-e3cc8b572868

33903600 - OUTROS SERVIÇOS DE TERCEIROS - PESSOA FÍSICA		
01.13 - Recursos Ordinários - Não vinculados	R\$	00,00
33903900 - OUTROS SERVIÇOS DE TERCEIROS - PESSOA JURÍDICA		
01.13 - Recursos Ordinários - Não vinculados	R\$	00,00
0412910202.032 - Programa de Modernização da Administração Tributária e da		
33903300 - PASSAGENS E DESPESAS COM LOCOMOÇÃO		
01.13 - Recursos Ordinários - Não vinculados	R\$	00,00
37.200 - Secretaria Executiva de Finanças - SEFIN		
0412270062.033 - Gestão Administrativa da Secretaria Executiva de Finanças		
33901400 - DIÁRIAS - CIVIL		
01.13 - Recursos Ordinários - Não vinculados	R\$	00,00
33903000 - MATERIAL DE CONSUMO		
01.13 - Recursos Ordinários - Não vinculados	R\$	4,33
33903600 - OUTROS SERVIÇOS DE TERCEIROS - PESSOA FÍSICA		
01.13 - Recursos Ordinários - Não vinculados	R\$	9,00
33903900 - OUTROS SERVIÇOS DE TERCEIROS - PESSOA JURÍDICA		
01.13 - Recursos Ordinários - Não vinculados	R\$	8,00
33909300 - INDENIZAÇÕES E RESTITUIÇÕES		
01.13 - Recursos Ordinários - Não vinculados	R\$	4,93
33909400 - Indenizações e Restituições Trabalhistas		
01.13 - Recursos Ordinários - Não vinculados	R\$	00,00
44905200 - EQUIPAMENTOS E MATERIAL PERMANENTE		
01.13 - Recursos Ordinários - Não vinculados	R\$	4,00
0927170069.010 - Encargos Com INSS		
31900500 - OUTROS BENEFÍCIOS PREVIDENCIÁRIOS		
01.13 - Recursos Ordinários - Não vinculados	R\$	00,00
1113170069.011 - Encargos Com PASEP		
33904700 - OBRIGAÇÕES TRIBUTÁRIAS E CONTRIBUTIVAS		
01.13 - Recursos Ordinários - Não vinculados	R\$	00,00
38.100 - Secretaria Executiva de Relações Institucionais - SERI		
0412210052.034 - Direção, Supervisão e Coordenação da Política da Secretaria		
31901300 - OBRIGAÇÕES PATRONAIS		
01.13 - Recursos Ordinários - Não vinculados	R\$	3,00
33901400 - DIÁRIAS - CIVIL		
01.13 - Recursos Ordinários - Não vinculados	R\$	1,00
33903300 - PASSAGENS E DESPESAS COM LOCOMOÇÃO		
01.13 - Recursos Ordinários - Não vinculados	R\$	2,00
33903900 - OUTROS SERVIÇOS DE TERCEIROS - PESSOA JURÍDICA		
01.13 - Recursos Ordinários - Não vinculados	R\$	1,00
38.300 - Secretaria Executiva de Lazer, Esportes e Juventude - SELEJ		
0412270272.038 - Gestão Administrativa da Secretaria Executiva de Lazer,		
31900400 - CONTRATAÇÃO POR TEMPO DETERMINADO		
01.13 - Recursos Ordinários - Não vinculados	R\$	13.746,47
33903000 - MATERIAL DE CONSUMO		
01.13 - Recursos Ordinários - Não vinculados	R\$	16,37
33904800 - OUTROS AUXÍLIOS FINANCEIROS A PESSOA FÍSICA		
01.13 - Recursos Ordinários - Não vinculados	R\$	11.500,00
1339230292.036 - Promoções de Eventos		
33903600 - OUTROS SERVIÇOS DE TERCEIROS - PESSOA FÍSICA		
01.13 - Recursos Ordinários - Não vinculados	R\$	15.403,47
2781230182.037 - Manutenção das Atividades Esportivas		
33903900 - OUTROS SERVIÇOS DE TERCEIROS - PESSOA JURÍDICA		
01.13 - Recursos Ordinários - Não vinculados	R\$	485,34



Documento Assinado Digitalmente por FRANCISCO DE BARROS ALMEIDA FILHO, RONALDO ALVES DE OLIVEIRA, MARIO RICARDO SANTOS DELIMA
Acesse em: <https://eccc.tec.pe.gov.br/cp/validador/seam> Código do documento: 03766333-1b08-4e4d-842d-e3c68b572868

02.59 - Transferências de Convênios - União/Desporto e Lazer	RS	
38.400 - Secretaria de Governo - SEGOV		
0412210052.040 - Coordenação Executiva de Assuntos Legislativos		
33903900 - OUTROS SERVIÇOS DE TERCEIROS - PESSOA JURÍDICA		
01.13 - Recursos Ordinários - Não vinculados	RS	10,00
0412210052.041 - Gestão Administrativa da Secretaria de Governo - SEGOV		
33901400 - DIÁRIAS - CIVIL		
01.13 - Recursos Ordinários - Não vinculados	RS	10,00
33903600 - OUTROS SERVIÇOS DE TERCEIROS - PESSOA FÍSICA		
01.13 - Recursos Ordinários - Não vinculados	RS	5,19
33903900 - OUTROS SERVIÇOS DE TERCEIROS - PESSOA JURÍDICA		
01.13 - Recursos Ordinários - Não vinculados	RS	10,00
33904800 - OUTROS AUXÍLIOS FINANCEIROS A PESSOA FÍSICA		
01.13 - Recursos Ordinários - Não vinculados	RS	10,00
2413110052.039 - Divulgação das Atividades Governamentais		
33903000 - MATERIAL DE CONSUMO		
01.13 - Recursos Ordinários - Não vinculados	RS	10,00
33903600 - OUTROS SERVIÇOS DE TERCEIROS - PESSOA FÍSICA		
01.13 - Recursos Ordinários - Não vinculados	RS	10,00
33903900 - OUTROS SERVIÇOS DE TERCEIROS - PESSOA JURÍDICA		
01.13 - Recursos Ordinários - Não vinculados	RS	10,00
40.100 - Secretaria da Educação - SEED		
1236140001.005 - Construção, Ampliação, Recuperação, e Equip. da Rede Física		
44905100 - OBRAS E INSTALAÇÕES		
01.17 - Impostos e Transferências Educação - MDE	RS	4,88
1236140002.049 - Pessoal e Encargos Sociais dos Profissionais do Magisterio		
31901300 - OBRIGAÇÕES PATRONAIS		
01.05 - Recursos do FUNDEB - Magisterio em Efetivo Exercício	RS	18,00
1236140002.069 - Manutenção das Ações do Ensino Fundamental		
33901400 - DIÁRIAS - CIVIL		
01.06 - Recursos do FUNDEB - Outras Despesas da Educação Basica	RS	3,50
01.17 - Impostos e Transferências Educação - MDE	RS	1,22
33903000 - MATERIAL DE CONSUMO		
01.06 - Recursos do FUNDEB - Outras Despesas da Educação Basica	RS	20,00
01.17 - Impostos e Transferências Educação - MDE	RS	74,37
33903300 - PASSAGENS E DESPESAS COM LOCOMOÇÃO		
01.17 - Impostos e Transferências Educação - MDE	RS	9,00
33903600 - OUTROS SERVIÇOS DE TERCEIROS - PESSOA FÍSICA		
01.06 - Recursos do FUNDEB - Outras Despesas da Educação Basica	RS	10,00
33903900 - OUTROS SERVIÇOS DE TERCEIROS - PESSOA JURÍDICA		
01.06 - Recursos do FUNDEB - Outras Despesas da Educação Basica	RS	189.000,00
01.17 - Impostos e Transferências Educação - MDE	RS	23.918,48
33909200 - DESPESAS DE EXERCÍCIOS ANTERIORES		
01.06 - Recursos do FUNDEB - Outras Despesas da Educação Basica	RS	9.518,00
01.17 - Impostos e Transferências Educação - MDE	RS	840,82
33909300 - INDENIZAÇÕES E RESTITUIÇÕES		
02.25 - Outras Transferências do FNDE	RS	5.524,00
44905200 - EQUIPAMENTOS E MATERIAL PERMANENTE		
01.06 - Recursos do FUNDEB - Outras Despesas da Educação Basica	RS	152.549,00
01.17 - Impostos e Transferências Educação - MDE	RS	1.740,00
1236140092.067 - Transporte Escolar dos Alunos - Ensino Fundamental		
33903900 - OUTROS SERVIÇOS DE TERCEIROS - PESSOA JURÍDICA		
01.17 - Impostos e Transferências Educação - MDE	RS	1.989,22

02.24 - Recursos do Programa Nacional de Apoio ao Transporte Escolar ? PNATE	RS	
1236140102.059 - Alimentação Escolar - Mais Educação		
33903000 - MATERIAL DE CONSUMO		
02.23 - Recursos do Programa Nacional de Alimentação Escolar ? PNAE	RS	107,31
1236140102.064 - Alimentação Escolar - Ensino Fundamental		
33903000 - MATERIAL DE CONSUMO		
01.13 - Recursos Ordinários - Não vinculados	RS	55,76
1236140112.058 - Programas Com o Salário-Educação		
33903900 - OUTROS SERVIÇOS DE TERCEIROS - PESSOA JURÍDICA		
02.21 - Transferências de Recursos do FNDE - Salário Educação	RS	100,00
44905100 - OBRAS E INSTALAÇÕES		
02.21 - Transferências de Recursos do FNDE - Salário Educação	RS	88,00
1236340072.055 - Manutenção da Escola Aberta Paulo Freire		
33903600 - OUTROS SERVIÇOS DE TERCEIROS - PESSOA FÍSICA		
01.17 - Impostos e Transferências Educação - MDE	RS	2,16
33903900 - OUTROS SERVIÇOS DE TERCEIROS - PESSOA JURÍDICA		
01.17 - Impostos e Transferências Educação - MDE	RS	6,14
1236340072.068 - Programa Projovem Urbano		
33901400 - DIÁRIAS - CIVIL		
02.25 - Outras Transferências do FNDE	RS	7,50
33902000 - AUXÍLIO FINANCEIRO A PESQUISADORES		
02.25 - Outras Transferências do FNDE	RS	0,57
33903000 - MATERIAL DE CONSUMO		
02.25 - Outras Transferências do FNDE	RS	2,25
33903300 - PASSAGENS E DESPESAS COM LOCOMOÇÃO		
02.25 - Outras Transferências do FNDE	RS	7,00
33903600 - OUTROS SERVIÇOS DE TERCEIROS - PESSOA FÍSICA		
02.25 - Outras Transferências do FNDE	RS	60,00
33903900 - OUTROS SERVIÇOS DE TERCEIROS - PESSOA JURÍDICA		
02.25 - Outras Transferências do FNDE	RS	100,00
1236440062.042 - Programa Passe Livre		
33901800 - AUXÍLIO FINANCEIRO A ESTUDANTES		
01.13 - Recursos Ordinários - Não vinculados	RS	63,20
1236540012.050 - Pessoal e Encargos Sociais dos Profissionais do Magisterio		
31909400 - INDENIZAÇÕES E RESTITUIÇÕES TRABALHISTAS		
01.17 - Impostos e Transferências Educação - MDE	RS	200,00
31911300 - OBRIGAÇÕES PATRONAIS		
01.05 - Recursos do FUNDEB - Magisterio em Efetivo Exercício	RS	4,00
1236540012.054 - Manutenção das Ações do Ensino Infantil		
31901300 - OBRIGAÇÕES PATRONAIS		
01.17 - Impostos e Transferências Educação - MDE	RS	2.000,00
33901400 - DIÁRIAS - CIVIL		
01.17 - Impostos e Transferências Educação - MDE	RS	1.000,00
33901800 - AUXÍLIO FINANCEIRO A ESTUDANTES		
01.17 - Impostos e Transferências Educação - MDE	RS	2.000,00
33903000 - MATERIAL DE CONSUMO		
01.06 - Recursos do FUNDEB - Outras Despesas da Educação Basica	RS	96.000,00
01.17 - Impostos e Transferências Educação - MDE	RS	1.398,00
33903600 - OUTROS SERVIÇOS DE TERCEIROS - PESSOA FÍSICA		
01.17 - Impostos e Transferências Educação - MDE	RS	13.000,00
33903900 - OUTROS SERVIÇOS DE TERCEIROS - PESSOA JURÍDICA		
01.06 - Recursos do FUNDEB - Outras Despesas da Educação Basica	RS	4.890,00
33909200 - DESPESAS DE EXERCÍCIOS ANTERIORES		



Documento Assinado Digitalmente por: FRANCISCO DE BARRROS ALHEIROS FILHO, RONALDO ALVES DE OLIVEIRA, MARIO RICARDO SANTOS DE LIMA
 Acesse em: <https://stc.ce.gov.br/epp/validaDoc?seamCodigo=documento:03766333-1b08-4e4d-842d-e368b572868>



Documento Assinado Digitalmente por: FRANCISCO DE BARRROS ALMEIDA FILHO, RONALDO ALVES DE OLIVEIRA, MARIO RICARDO SANTOS DE LIMA
Acesse em: <https://pccce.tce.pe.gov.br/epv/validaDoc.seam> Código do documento: 03260333-1b08-4e4d-842d-e3cc8b572868

1236740102.060 - Alimentação Escolar - Ensino Especial		
33903000 - MATERIAL DE CONSUMO		
02.73 - Recursos do Programa Nacional de Alimentação Escolar ? PNAE	R\$	
1236840082.045 - Manutenção do Conselho Municipal de Educação		
33901400 - DIÁRIAS - CIVIL		
01.13 - Recursos Ordinários - Não vinculados	R\$	100,00
33903000 - MATERIAL DE CONSUMO		
01.13 - Recursos Ordinários - Não vinculados	R\$	100,00
33903600 - OUTROS SERVIÇOS DE TERCEIROS - PESSOA FÍSICA		
01.13 - Recursos Ordinários - Não vinculados	R\$	100,00
33903900 - OUTROS SERVIÇOS DE TERCEIROS - PESSOA JURÍDICA		
01.13 - Recursos Ordinários - Não vinculados	R\$	100,00
44905200 - EQUIPAMENTOS E MATERIAL PERMANENTE		
01.13 - Recursos Ordinários - Não vinculados	R\$	100,00
1236840082.047 - Manutenção da Biblioteca Municipal		
33903000 - MATERIAL DE CONSUMO		
01.13 - Recursos Ordinários - Não vinculados	R\$	1,00
33903900 - OUTROS SERVIÇOS DE TERCEIROS - PESSOA JURÍDICA		
01.13 - Recursos Ordinários - Não vinculados	R\$	99,00
1236840082.048 - Gestão Administrativa da Secretaria de Educação		
33903000 - MATERIAL DE CONSUMO		
01.13 - Recursos Ordinários - Não vinculados	R\$	13,00
33903600 - OUTROS SERVIÇOS DE TERCEIROS - PESSOA FÍSICA		
01.13 - Recursos Ordinários - Não vinculados	R\$	1,00
1236840082.053 - Material Escolar Para Alunos da Rede Municipal de Ensino		
33903000 - MATERIAL DE CONSUMO		
01.17 - Impostos e Transferências Educação - MDE	R\$	9,00
41.100 - Fundo Municipal de Assistência Social - FMAS		
0412230162.071 - Gestão Administrativa do Fundo Municipal de Assistência		
31900400 - CONTRATAÇÃO POR TEMPO DETERMINADO		
01.13 - Recursos Ordinários - Não vinculados	R\$	5.62,60
33903600 - OUTROS SERVIÇOS DE TERCEIROS - PESSOA FÍSICA		
01.13 - Recursos Ordinários - Não vinculados	R\$	100,00
33903900 - OUTROS SERVIÇOS DE TERCEIROS - PESSOA JURÍDICA		
01.13 - Recursos Ordinários - Não vinculados	R\$	2,00
0824330163.035 - Construção de uma Creche no Loteamento Agamenon Magalhães.		
44905100 - OBRAS E INSTALAÇÕES		
01.13 - Recursos Ordinários - Não vinculados	R\$	8,00
0824330163.036 - Aquisição de Equipamentos e Material para o Conselho		
44905200 - EQUIPAMENTOS E MATERIAL PERMANENTE		
01.13 - Recursos Ordinários - Não vinculados	R\$	400,00
0824430162.072 - Benefícios SocioAssistenciais		
33903200 - MATERIAL DE DISTRIBUIÇÃO GRATUITA		
01.13 - Recursos Ordinários - Não vinculados	R\$	1.608,00
33904800 - OUTROS AUXÍLIOS FINANCEIROS A PESSOA FÍSICA		
01.13 - Recursos Ordinários - Não vinculados	R\$	100,00
0824430162.073 - Serviços de Proteção Social Básica		
33901400 - DIÁRIAS - CIVIL		
01.13 - Recursos Ordinários - Não vinculados	R\$	200,00
33903000 - MATERIAL DE CONSUMO		
01.13 - Recursos Ordinários - Não vinculados	R\$	28.185,89
33903600 - OUTROS SERVIÇOS DE TERCEIROS - PESSOA FÍSICA		
01.13 - Recursos Ordinários - Não vinculados	R\$	89,14



02.16 - Recursos Transferidos pelo FNAS	R\$	8,50
33903900 - OUTROS SERVIÇOS DE TERCEIROS - PESSOA JURÍDICA		
01.13 - Recursos Ordinários - Não vinculados	R\$	
02.16 - Recursos Transferidos pelo FNAS	R\$	
02.52 - Transferências de Convênios - União/Assistência Social	R\$	
0824430162.074 - Serviços de Proteção Social Especial de Média Complexidade		
33903000 - MATERIAL DE CONSUMO		
02.16 - Recursos Transferidos pelo FNAS	R\$	1,95
33903600 - OUTROS SERVIÇOS DE TERCEIROS - PESSOA FÍSICA		
02.16 - Recursos Transferidos pelo FNAS	R\$	00,00
33903900 - OUTROS SERVIÇOS DE TERCEIROS - PESSOA JURÍDICA		
02.16 - Recursos Transferidos pelo FNAS	R\$	00,45
0824430162.076 - Apoio à Organização e Gestão do SUAS		
33903300 - PASSAGENS E DESPESAS COM LOCOMOÇÃO		
02.16 - Recursos Transferidos pelo FNAS	R\$	00,70
0824430162.077 - Apoio à Organização e Gestão do Programa Bolsa Família e do		
33903000 - MATERIAL DE CONSUMO		
01.13 - Recursos Ordinários - Não vinculados	R\$	03,00
02.16 - Recursos Transferidos pelo FNAS	R\$	5,00
44905100 - OBRAS E INSTALAÇÕES		
01.13 - Recursos Ordinários - Não vinculados	R\$	00,00
0824430162.079 - Apoio aos Programas e Projetos		
31901300 - OBRIGAÇÕES PATRONAIS		
02.16 - Recursos Transferidos pelo FNAS	R\$	00,00
33903000 - MATERIAL DE CONSUMO		
01.13 - Recursos Ordinários - Não vinculados	R\$	5,60
02.16 - Recursos Transferidos pelo FNAS	R\$	7,00
33903900 - OUTROS SERVIÇOS DE TERCEIROS - PESSOA JURÍDICA		
02.16 - Recursos Transferidos pelo FNAS	R\$	00,40
41.200 - Secretaria Executiva de Desenvolvimento Social e Habitação - SEDESH		
0412270102.086 - Gestão Administrativa da Sec. Executiva de Desenvolvimento Social e Habitação		
33903900 - OUTROS SERVIÇOS DE TERCEIROS - PESSOA JURÍDICA		
01.13 - Recursos Ordinários - Não vinculados	R\$	3,70
44905200 - EQUIPAMENTOS E MATERIAL PERMANENTE		
01.13 - Recursos Ordinários - Não vinculados	R\$	06,00
1424330142.084 - Apoio Ao Conselho Tutelar		
33901400 - DIÁRIAS - CIVIL		
01.13 - Recursos Ordinários - Não vinculados	R\$	5,00
33903000 - MATERIAL DE CONSUMO		
01.13 - Recursos Ordinários - Não vinculados	R\$	1,98,70
33903900 - OUTROS SERVIÇOS DE TERCEIROS - PESSOA JURÍDICA		
01.13 - Recursos Ordinários - Não vinculados	R\$	1.207,22
44905200 - EQUIPAMENTOS E MATERIAL PERMANENTE		
01.13 - Recursos Ordinários - Não vinculados	R\$	141,00
41.300 - Secretaria Executiva de Defesa Cidadã - SEDEC		
0309110532.090 - Manutenção das Atividades da Secretaria Executiva da Defesa		
33903000 - MATERIAL DE CONSUMO		
01.13 - Recursos Ordinários - Não vinculados	R\$	1.963,10
33903600 - OUTROS SERVIÇOS DE TERCEIROS - PESSOA FÍSICA		
01.13 - Recursos Ordinários - Não vinculados	R\$	1.000,00
33903900 - OUTROS SERVIÇOS DE TERCEIROS - PESSOA JURÍDICA		
01.13 - Recursos Ordinários - Não vinculados	R\$	1.075,65
33904800 - OUTROS AUXÍLIOS FINANCEIROS A PESSOA FÍSICA		

Documento Assinado Digitalmente por: FRANCISCO DE BARRROS ALHEIROS FILHO, RONALDO ALVES DE OLIVEIRA, MARIO RICARDO SANTOS DE LIMA
Acesse em: <https://stc.ce.gov.br/epv/validaDoc.seam> Código do documento: 9a88eddf-90d1-4931-83c6-4a8ec5bc0020



Documento Assinado Digitalmente por: FRANCISCO DE BARROS ALMEIDA, RONALDO ALVES DE OLIVEIRA, MARIO RICARDO SAENOS DE LIMA
Acesse em: <https://stc.ce.gov.br/epp/validaDoc.seam> Código do documento: 9a88eddf-90d1-4931-83c6-4a8ec5bc0020

01.13 - Recursos Ordinários - Não vinculados	R\$	4,05
0615330062.089 - Apoio as Ações do DEPATRAN		
33909200 - DESPESAS DE EXERCÍCIOS ANTERIORES		
01.13 - Recursos Ordinários - Não vinculados	R\$	4,05
0618230012.091 - Prevenção Com Segurança		
33903900 - OUTROS SERVIÇOS DE TERCEIROS - PESSOA JURÍDICA		
02.64 - Transferências de Convênios - Estado/Sistema de Segurança Pública	R\$	40,00
41.400 - Secretaria Executiva da Mulher e Políticas Afirmativas - SEMUPA		
0824410522.092 - Manutenção da Secretaria Executiva da Mulher e Políticas		
33903000 - MATERIAL DE CONSUMO		
01.13 - Recursos Ordinários - Não vinculados	R\$	5,70
33903900 - OUTROS SERVIÇOS DE TERCEIROS - PESSOA JURÍDICA		
01.13 - Recursos Ordinários - Não vinculados	R\$	1,55
33909200 - DESPESAS DE EXERCÍCIOS ANTERIORES		
01.13 - Recursos Ordinários - Não vinculados	R\$	5,61
44905200 - EQUIPAMENTOS E MATERIAL PERMANENTE		
01.13 - Recursos Ordinários - Não vinculados	R\$	40,00
0842230164.005 - Ações de Apoio ao Combate a Violência contra a Mulher.		
33903600 - OUTROS SERVIÇOS DE TERCEIROS - PESSOA FÍSICA		
01.13 - Recursos Ordinários - Não vinculados	R\$	40,00
33903900 - OUTROS SERVIÇOS DE TERCEIROS - PESSOA JURÍDICA		
01.13 - Recursos Ordinários - Não vinculados	R\$	6,00
41.600 - Secretaria Executiva de Educação Profissional, Trabalho e Empreendedorismo-SEEPT		
0812810502.096 - Gestão Administrativa da Secretaria Executiva de Educação		
33903000 - MATERIAL DE CONSUMO		
01.13 - Recursos Ordinários - Não vinculados	R\$	8,33
33903300 - PASSAGENS E DESPESAS COM LOCOMOÇÃO		
01.13 - Recursos Ordinários - Não vinculados	R\$	40,00
33903900 - OUTROS SERVIÇOS DE TERCEIROS - PESSOA JURÍDICA		
01.13 - Recursos Ordinários - Não vinculados	R\$	9,50
33909200 - DESPESAS DE EXERCÍCIOS ANTERIORES		
01.13 - Recursos Ordinários - Não vinculados	R\$	4,00
44905200 - EQUIPAMENTOS E MATERIAL PERMANENTE		
01.13 - Recursos Ordinários - Não vinculados	R\$	40,00
1133330044.003 - Ampliação dos Serviços de Qualificação Profissional. Emenda		
33903900 - OUTROS SERVIÇOS DE TERCEIROS - PESSOA JURÍDICA		
01.13 - Recursos Ordinários - Não vinculados	R\$	1.104,00
42.100 - Secretaria Executiva de Comunicação - SECOM		
0412270242.098 - Gestão Administrativa da Secretaria Executiva de Comunicação		
33901400 - DIÁRIAS - CIVIL		
01.13 - Recursos Ordinários - Não vinculados	R\$	2.000,00
33903000 - MATERIAL DE CONSUMO		
01.13 - Recursos Ordinários - Não vinculados	R\$	2.000,00
33903300 - PASSAGENS E DESPESAS COM LOCOMOÇÃO		
01.13 - Recursos Ordinários - Não vinculados	R\$	2.000,00
33903600 - OUTROS SERVIÇOS DE TERCEIROS - PESSOA FÍSICA		
01.13 - Recursos Ordinários - Não vinculados	R\$	4.600,00
33903900 - OUTROS SERVIÇOS DE TERCEIROS - PESSOA JURÍDICA		
01.13 - Recursos Ordinários - Não vinculados	R\$	52.482,00
44905200 - EQUIPAMENTOS E MATERIAL PERMANENTE		
01.13 - Recursos Ordinários - Não vinculados	R\$	540,00
44.100 - Secretaria Executiva de Turismo - SETUR		
0412270132.099 - Gestão Administrativa da Secretaria Executiva de Turismo		



Documento Assinado Digitalmente por: FRANCISCO DE BARRIOS ALHEIROS FLEHO, RONALDO ALVES DE OLIVEIRA, MARIO RICARDO SANTOS DE LIMA
Acesse em: <https://fcdce.tce.pe.gov.br/epp/validaDoc.seam> Código do documento: 9a88eddf-90d1-4931-83c6-4a8ec5bc0020

33901400 - DIÁRIAS - CIVIL		
01.13 - Recursos Ordinários - Não vinculados	R\$	
33903000 - MATERIAL DE CONSUMO		
01.13 - Recursos Ordinários - Não vinculados	R\$	
33903600 - OUTROS SERVIÇOS DE TERCEIROS - PESSOA FÍSICA		
01.13 - Recursos Ordinários - Não vinculados	R\$	8,00
33903900 - OUTROS SERVIÇOS DE TERCEIROS - PESSOA JURÍDICA		
01.13 - Recursos Ordinários - Não vinculados	R\$	0,01
33904800 - OUTROS AUXÍLIOS FINANCEIROS A PESSOA FÍSICA		
01.13 - Recursos Ordinários - Não vinculados	R\$	0,00
33909200 - DESPESAS DE EXERCÍCIOS ANTERIORES		
01.13 - Recursos Ordinários - Não vinculados	R\$	11,33
44.200 - Secretaria Executiva de Patrimônio Histórico - SEPAH		
0412270282.100 - Gestão Administrativa da Secretaria Executiva de Patrimônio		
33903900 - OUTROS SERVIÇOS DE TERCEIROS - PESSOA JURÍDICA		
01.13 - Recursos Ordinários - Não vinculados	R\$	4,61
44905200 - EQUIPAMENTOS E MATERIAL PERMANENTE		
01.13 - Recursos Ordinários - Não vinculados	R\$	0,00
44.300 - Secretaria Executiva de Cultura - SECULT		
0412270132.105 - Manutenção das Atividades da Secretaria Executiva de Cultura		
33901400 - DIÁRIAS - CIVIL		
01.13 - Recursos Ordinários - Não vinculados	R\$	0,00
33903000 - MATERIAL DE CONSUMO		
01.13 - Recursos Ordinários - Não vinculados	R\$	0,00
33903600 - OUTROS SERVIÇOS DE TERCEIROS - PESSOA FÍSICA		
01.13 - Recursos Ordinários - Não vinculados	R\$	0,00
33903900 - OUTROS SERVIÇOS DE TERCEIROS - PESSOA JURÍDICA		
01.13 - Recursos Ordinários - Não vinculados	R\$	8,50
33909200 - DESPESAS DE EXERCÍCIOS ANTERIORES		
01.13 - Recursos Ordinários - Não vinculados	R\$	5,90
1339130172.103 - Manutenção dos Equipamentos Culturais		
44905200 - EQUIPAMENTOS E MATERIAL PERMANENTE		
01.13 - Recursos Ordinários - Não vinculados	R\$	8,00
1339230182.101 - Promoções Culturais		
33903600 - OUTROS SERVIÇOS DE TERCEIROS - PESSOA FÍSICA		
01.13 - Recursos Ordinários - Não vinculados	R\$	5.500,00
33903900 - OUTROS SERVIÇOS DE TERCEIROS - PESSOA JURÍDICA		
01.13 - Recursos Ordinários - Não vinculados	R\$	68.06,00
1369570152.106 - Implementação do Turismo Sustentável		
33903600 - OUTROS SERVIÇOS DE TERCEIROS - PESSOA FÍSICA		
01.13 - Recursos Ordinários - Não vinculados	R\$	3.000,00
33903900 - OUTROS SERVIÇOS DE TERCEIROS - PESSOA JURÍDICA		
01.13 - Recursos Ordinários - Não vinculados	R\$	600,00
45.100 - Secretaria Executiva de Meio Ambiente e Biodiversidade - SEMAB		
0412270222.109 - Gestão Administrativa da Secretaria Executiva de Meio		
31911300 - OBRIGAÇÕES PATRONAIS		
01.13 - Recursos Ordinários - Não vinculados	R\$	1.974,00
33903000 - MATERIAL DE CONSUMO		
01.13 - Recursos Ordinários - Não vinculados	R\$	233,00
33903600 - OUTROS SERVIÇOS DE TERCEIROS - PESSOA FÍSICA		
01.13 - Recursos Ordinários - Não vinculados	R\$	100,00
1854230272.107 - Campanha Educativa e Conservação Ambiental		
33903600 - OUTROS SERVIÇOS DE TERCEIROS - PESSOA FÍSICA		



01.13 - Recursos Ordinários - Não vinculados	RS	
1854230272.108 - Controle de Animais em Vias Públicas		
33903900 - OUTROS SERVIÇOS DE TERCEIROS - PESSOA JURÍDICA		
01.13 - Recursos Ordinários - Não vinculados	RS	16,95
48.100 - Secretaria Executiva de Comércio e Serviços - SECOMS		
0412230222.111 - Gestão Administrativa da Secretaria Executiva de Comércio e		
31909600 - RESSARCIMENTO DE DESPESAS DE PESSOAL REQUISITADO		
01.13 - Recursos Ordinários - Não vinculados	RS	0,29
31911300 - OBRIGAÇÕES PATRONAIS		
01.13 - Recursos Ordinários - Não vinculados	RS	8,00
33903600 - OUTROS SERVIÇOS DE TERCEIROS - PESSOA FÍSICA		
01.13 - Recursos Ordinários - Não vinculados	RS	0,00
33904800 - OUTROS AUXÍLIOS FINANCEIROS A PESSOA FÍSICA		
01.13 - Recursos Ordinários - Não vinculados	RS	0,00
33909200 - DESPESAS DE EXERCÍCIOS ANTERIORES		
01.13 - Recursos Ordinários - Não vinculados	RS	9,00
49.100 - Secretaria Executiva de Manutenção e Logística - SEMLOG		
0412270092.119 - Gestão Administrativa da Secretaria Executiva de Manutenção		
33903000 - MATERIAL DE CONSUMO		
01.13 - Recursos Ordinários - Não vinculados	RS	8,00
33903300 - PASSAGENS E DESPESAS COM LOCOMOÇÃO		
01.13 - Recursos Ordinários - Não vinculados	RS	0,00
33903900 - OUTROS SERVIÇOS DE TERCEIROS - PESSOA JURÍDICA		
01.13 - Recursos Ordinários - Não vinculados	RS	5,00
33904800 - OUTROS AUXÍLIOS FINANCEIROS A PESSOA FÍSICA		
01.13 - Recursos Ordinários - Não vinculados	RS	0,00
44905200 - EQUIPAMENTOS E MATERIAL PERMANENTE		
01.13 - Recursos Ordinários - Não vinculados	RS	1,00
1545230282.117 - Serviço de Limpeza Urbana		
33903900 - OUTROS SERVIÇOS DE TERCEIROS - PESSOA JURÍDICA		
01.13 - Recursos Ordinários - Não vinculados	RS	46,00
49.200 - Secretaria Executiva de Gestão Administrativa e Obras - SEGAO		
0412270092.120 - Manutenção das Atividades da Secretaria Executiva de Gestão		
31911300 - OBRIGAÇÕES PATRONAIS		
01.13 - Recursos Ordinários - Não vinculados	RS	5,66
33901400 - DIÁRIAS - CIVIL		
01.13 - Recursos Ordinários - Não vinculados	RS	0,00
33903000 - MATERIAL DE CONSUMO		
01.13 - Recursos Ordinários - Não vinculados	RS	1,80
33903600 - OUTROS SERVIÇOS DE TERCEIROS - PESSOA FÍSICA		
01.13 - Recursos Ordinários - Não vinculados	RS	221,00
33909200 - DESPESAS DE EXERCÍCIOS ANTERIORES		
01.13 - Recursos Ordinários - Não vinculados	RS	673,00
44905200 - EQUIPAMENTOS E MATERIAL PERMANENTE		
01.13 - Recursos Ordinários - Não vinculados	RS	687,00
1545130121.011 - Melhorias de Infra-estrutura Urbana e Rural		
33903000 - MATERIAL DE CONSUMO		
01.13 - Recursos Ordinários - Não vinculados	RS	188,00
33903600 - OUTROS SERVIÇOS DE TERCEIROS - PESSOA FÍSICA		
01.13 - Recursos Ordinários - Não vinculados	RS	2.000,00
33903900 - OUTROS SERVIÇOS DE TERCEIROS - PESSOA JURÍDICA		
01.13 - Recursos Ordinários - Não vinculados	RS	55.181,57
44905200 - EQUIPAMENTOS E MATERIAL PERMANENTE		

Documento Assinado Digitalmente por: FRANCISCO DE BARROS ALHEIROS FERREIRO, RONALDO ALVES DE OLIVEIRA, MARIO RICARDO SANTOS DE LIMA
Acesse em: https://fce.tce.pe.gov.br/epi/validarDoc.seam?Codigo_documento:9a88eddf-90d1-4931-83c6-4a8ec5bc0020



Documento Assinado Digitalmente por: FRANCISCO DE BARROS ALMEIDA FILHO, RONALDO ALVES DE OLIVEIRA, MARIO RICARDO SANTOS DE LIMA
 Acesse em: <https://ctce.tce.pe.gov.br/epp/validaDoc.seam?Codigo do documento: 9a88eddf-90d1-4931-83c6-4a8ec5bc0020>

01.13 - Recursos Ordinários - Não vinculados	R\$	
1545130121.014 - Ações de Pavimentação, Drenagem, Morros e Encostas		
33903900 - OUTROS SERVIÇOS DE TERCEIROS - PESSOA JURÍDICA		
01.13 - Recursos Ordinários - Não vinculados	R\$	8,00
44905100 - OBRAS E INSTALAÇÕES		
01.13 - Recursos Ordinários - Não vinculados	R\$	70.000,00
02.58 - Transferências de Convênios - União/Infra-Estutura Urbana	R\$	84.53,14
1545170091.012 - Construção e Reforma de Prédios Públicos		
44905100 - OBRAS E INSTALAÇÕES		
01.13 - Recursos Ordinários - Não vinculados	R\$	7,00
50.100 - Gabinete do Vice-Prefeito - GABVPREF		
0412270022.122 - Gestão Administrativa do Gabinete do Vice-Prefeito(a)		
31901300 - OBRIGAÇÕES PATRONAIS		
01.13 - Recursos Ordinários - Não vinculados	R\$	7,22
33901400 - DIÁRIAS - CIVIL		
01.13 - Recursos Ordinários - Não vinculados	R\$	30,00
33903900 - OUTROS SERVIÇOS DE TERCEIROS - PESSOA JURÍDICA		
01.13 - Recursos Ordinários - Não vinculados	R\$	3,00
Excesso de Arrecadação	R\$	6.450,89
Total	R\$	10.699,29

Art. 3º - Este decreto entrará em vigor na data de sua publicação.

Art. 4º - Revogam-se as disposições em contrário.

Igarassu, em 11/12/2018

 MÁRIO RICARDO SANTOS DE LIMA
 PREFEITO



Prefeitura Municipal de Igarassu

DECRETO Nº 91/2018

EMENTA - Dispõe sobre abertura de crédito adicional suplementar e de outras

O Prefeito do município de Igarassu no uso de suas atribuições e tendo em vista o que dispõe a Lei nº 3051/2017, e Art. 43, inciso III da Lei Federal nº 4.320 de 17/03/64.

DECRETA:

Art. 1º - Fica aberto um crédito adicional suplementar no valor de R\$ 2.600.000,00 (Dois Milhões, Seiscentos Mil Reais), destinado a dotação orçamentária abaixo discriminada:

37.200 - Secretaria Executiva de Finanças - SEFIN

0412270062.033 - Gestão Administrativa da Secretaria Executiva de Finanças

44905200 - EQUIPAMENTOS E MATERIAL PERMANENTE

01.13 - Recursos Ordinários - Não vinculados

R\$ 700.000,00

49.200 - Secretaria Executiva de Gestão Administrativa e Obras - SEGAO

1545130121.011 - Melhorias de Infra-estrutura Urbana e Rural

44905100 - OBRAS E INSTALAÇÕES

01.13 - Recursos Ordinários - Não vinculados

R\$ 1.000.000,00

1545130121.014 - Ações de Pavimentação, Drenagem, Morros e Encostas

44905100 - OBRAS E INSTALAÇÕES

01.13 - Recursos Ordinários - Não vinculados

R\$ 300.000,00

02.58 - Transferências de Convênios - União/Infra-Estutura Urbana

R\$ 200.000,00

02.71 - FEM - Fundo Estadual de Apoio ao Desenvolvimento Municipal

R\$ 400.000,00

Total R\$ 2.600.000,00

Art. 2º - O crédito de que se trata o artigo anterior correrá por conta da anulação das dotações discriminadas abaixo:

Excesso de Arrecadação

R\$ 2.600.000,00

Total R\$ 2.600.000,00

Art. 3º - Este decreto entrará em vigor na data de sua publicação.

Art. 4º - Revogam-se as disposições em contrário.

Igarassu, em 27/12/2018

MÁRIO RICARDO SANTOS DE LIMA
PREFEITO

Documento Assinado Digitalmente por: FRANCISCO DE BARROS ALMEIDA FILHO, RONALDO ALVES DE OLIVEIRA, MARIO RICARDO SANTOS DE LIMA
Acesse em: https://tce.tce.gov.br/ep/validaDoc.sectm
Código do documento: 9a88eddf-90d1-4931-83c6-48e5c5c020



Prefeitura Municipal de Igarassu

ANEXO I

DEMONSTRATIVO DAS RECEITAS DO FUNDEB				FORMULÁRIO I	
1. PREFEITURA	2. CONTA DO FUNDEB – BANCO BRASIL		3. MÊS/ANO		
Prefeitura Municipal de Igarassu	24.246-2	CÓD. AGÊNCIA: 1361-7	set/18		
	NOME AGÊNCIA: Igarassu-PE				
ESPECIFICAÇÃO DA RECEITA DO FUNDEB					
4. ORIGEM DOS RECURSOS	5. VALOR – R\$ 1,00			6. RELAÇÕES (%)	
	5.1 PREVISTO PARA O ANO (A)	5.2 REALIZADO			
		NO MÊS (B)	NO ANO (C)	B/A	C/A
FPM	6.500.000,00	400.933,16	5.041.185,65	6,17	77,56
FPE	7.000.000,00	533.828,33	6.708.458,39	7,63	95,84
ICMS	20.033.300,00	1.953.573,46	616.118.643,97	9,75	3.075,47
ITCMD	113.000,00	9.265,26	125.217,39	8,20	110,81
IPlexp	121.000,00	9.394,36	85.578,95	7,76	70,73
ITR	3.700,00	464,86	1.340,95	12,56	36,24
Deson. Export. (LC 87/96)	41.000,00	3.476,49	31.288,41	8,48	76,31
Complem. da União	4.017.000,00	289.197,61	2.774.136,17	7,20	69,06
IPVA	1.540.000,00	34.037,63	1.671.067,96	2,21	108,51
AJ .FUNDEB	1.000.000,00	0,00	1.115.077,32	0,00	111,51
4.1. FUNDEB	40.369.000,00	3.234.171,16	633.671.995,16	8,01	1.569,70
4.2. REND. APLIC. FINANCEIRAS	0,00	1.246,60	15.435,28	0,00	0,00
4.3. RECEITA TOTAL	40.369.000,00	3.235.417,76	633.687.430,44	8,01	1.569,74
II. OBSERVAÇÕES, JUSTIFICATIVAS OU ESCLARECIMENTOS					

Igarassu-PE, 15/10/2018.

Cláudio Monteiro da Cruz
Secretário Executivo de Finanças

Andreika Asseker Amarante
Secretária de Educação

Alberto José Albuquerque Correia
Contador CRC-PE 019146/O-0



IGARASSU
GOVERNO MUNICIPAL
UMA NOVA CIDADE PRA GENTE



Prefeitura Municipal de Igarassu

ANEXO III

DEMONSTRATIVO DAS DESPESAS DIVERSAS REALIZADAS COM RECURSOS DO FUNDEB NO ENSINO FUNDAMENTAL				FORMULÁRIO III
1. PREFEITURA PREFEITURA MUNICIPAL DE IGARASSU				2. MÊS/ANO SETEMBRO/18
3. OUTRAS DESPESAS DE MANUTENÇÃO E DESENVOLVIMENTO DO ENSINO FUNDAMENTAL	4. VALOR – R\$ 1,00			
	4.1 EMPENHADO		4.2 PAGO	
	NO MÊS	ATÉ O MÊS	NO MÊS	ATÉ O MÊS
Remuneração de pessoal Técnico-Administrativo	664.130,67	5.707.116,42	664.130,67	5.707.116,42
Capacitação de RH				
Aquisição de Equipamentos		377.677,00		377.677,00
Implantação da Rede Física	32.090,00	32.090,00	32.090,00	32.090,00
Manut. equip. e instalações				
Viagens	669,92	17.442,54	669,92	17.442,54
Serviços diversos	221.934,16	1.829.338,69	221.934,16	1.829.338,69
Material didático-escolar				
Transporte Escolar				
Obrigações Patronais		1.380.150,65		1.380.150,65
Aluguel/Locação				
Material de Consumo	303.099,04	1.065.688,82	303.099,04	1.065.688,82
Diárias		7.125,00		7.125,00
Salário Família				
13º Salário		233.059,08		233.059,08
TOTAL	1.221.923,79	10.649.688,20	1.221.923,79	10.649.688,20
OBSERVAÇÕES, JUSTIFICATIVAS OU ESCLARECIMENTOS				

Igarassu-PE, 15/10/2018.

Cláudio Monteiro da Cruz
Secretário Executivo de Finanças

Andreika Asseker Amarante
Secretária de Educação

Alberto José Albuquerque Correia
Contador CRC-PE 019146/O-0



IGARASSU
GOVERNO MUNICIPAL
UMA NOVA CIDADE PRA GENTE

Documento Assinado Digitalmente por: FRANCISCO DE BARROS ALFHEIROS FILHO, RONALDO ALVES DE OLIVEIRA, MARIO RICARDO SANTOS DE LIMA
Acesse em: https://epp/validarDoc.aspx?codigoDoc=425411620180905068970



Prefeitura Municipal de Igarassu

ANEXO I

DEMONSTRATIVO DAS RECEITAS DO FUNDEB				FORMULÁRIO I	
1. PREFEITURA	2. CONTA DO FUNDEB - BANCO BRASIL		3. MÊS/ANO		
Prefeitura Municipal de Igarassu	24.246-2	CÓD. AGÊNCIA: 1361-7	out/18		
	NOME AGÊNCIA: Igarassu-PE				
ESPECIFICAÇÃO DA RECEITA DO FUNDEB					
4. ORIGEM DOS RECURSOS	5. VALOR - R\$ 1,00			6. RELAÇÕES (%)	
	5.1 PREVISTO PARA O ANO (A)	5.2 REALIZADO			
		NO MÊS (B)	NO ANO (C)	B/A	C/A
FPM	6.500.000,00	455.457,47	5.496.643,12	7,01	84,56
FPE	7.000.000,00	608.560,58	7.317.018,97	8,69	104,53
ICMS	20.033.300,00	2.096.509,41	18.215.153,38	10,47	90,92
ITCMD	113.000,00	9.927,84	135.145,23	8,79	119,60
IPlexp	121.000,00	9.535,20	95.114,15	7,88	78,61
ITR	3.700,00	2.897,49	4.238,44	78,31	114,55
Deson. Export. (LC 87/96)	41.000,00	3.476,49	34.764,90	8,48	84,79
Complem. da União	4.017.000,00	289.197,61	3.063.333,78	7,20	76,26
IPVA	1.540.000,00	29.939,54	1.701.007,50	1,94	110,46
AJ. FUNDEB	1.000.000,00	0,00	1.115.077,32	0,00	111,51
4.1. FUNDEB	40.369.000,00	3.505.501,63	37.177.496,79	8,68	92,09
4.2. REND. APLIC. FINANCEIRAS	0,00	1.029,50	16.464,78	0,00	0,00
4.3. RECEITA TOTAL	40.369.000,00	3.506.531,13	37.193.961,57	8,69	92,13
II. OBSERVAÇÕES, JUSTIFICATIVAS OU ESCLARECIMENTOS					

Igarassu-PE, 15/11/2018.

Cláudia Monteiro da Cruz
Secretário Executivo de Finanças

Andreika Asseker Amarante
Secretária de Educação

Alberto José Albuquerque Correia
Contador CRC-PE 019146/O-0



IGARASSU
GOVERNO MUNICIPAL
UMA NOVA CIDADE PRA GENTE



Prefeitura Municipal de Igarassu

ANEXO II

DEMONSTRATIVO DAS DESPESAS REALIZADAS COM RECURSOS DO FUNDEB NA REMUNERAÇÃO DO MAGISTÉRIO E NA CAPACITAÇÃO DE PROFESSORES LEIGOS				FORMULÁRIO II	
1. PREFEITURA PREFEITURA MUNICIPAL DE IGARASSU			2. MÊS/ANO OUTUBRO/18		
3. ESPECIFICAÇÃO DA DESPESA	4. VALOR – R\$ 1,00		4.2 PAGO		
	NO MÊS	ATÉ O MÊS	NO MÊS	ATÉ O MÊS	
3.1. REMUNERAÇÃO					
Salário ou Vencimento Bruto	1.202.490,12	12.242.960,05	1.202.490,12		12.242.960,05
Substituições		1.039.262,91			1.039.262,91
º Salário					
érias					
xílio Doença					
ononos Família/Sal. Fam., Faltas, Outros					
atificações e Adicionais	1.321.279,47	12.813.981,15	1.321.279,47		12.813.981,15
uda de Custo					
brigações					
TS					
cargos Patronais	453.339,35	3.102.813,15	453.339,35		3.102.813,15
alario Família					
ensão					
TOTAL	2.977.108,94	29.199.017,26	2.977.108,94		29.199.017,26
OBSERVAÇÕES, JUSTIFICATIVAS OU ESCLARECIMENTOS					

Documento Assinado Digitalmente por: FRANCISCO DE BARROS ALFIEIROS FILHO, RONALDO ALVES DE OLIVEIRA, MARIO RICARDO SANTOS DE LIMA

Acesse em: https://tce.tce-pe.gov.br/epb/validarDoc.aspx?Codigo=425411067-a4-12-de-3056e877

Igarassu-PE, 15/11/2018.

Cláudio Monteiro da Cruz
Chefe de Gabinete
Chefe do Departamento de Contabilidade e Finanças

Andreika Asseker Amarante
Secretária de Educação

Alberto José Albuquerque Correia
Contador CRC-PE 019146/O-0





Prefeitura Municipal de Igarassu

ANEXO I

DEMONSTRATIVO DAS RECEITAS DO FUNDEB				FORMULÁRIO I	
1. PREFEITURA		2. CONTA DO FUNDEB - BANCO BRASIL		3. MÊS/ANO	
Prefeitura Municipal de Igarassu		24.246-2	CÓD. AGÊNCIA: 1361-7	nov/18	
		NOME AGÊNCIA: Igarassu-PE			
ESPECIFICAÇÃO DA RECEITA DO FUNDEB					
4. ORIGEM DOS RECURSOS	5. VALOR - R\$ 1,00			6. RELAÇÕES (%)	
	5.1 PREVISTO PARA O ANO (A)	5.2 REALIZADO		B/A	C/A
	NO MÊS (B)	NO ANO (C)			
FPM	6.500.000,00	572.108,77	6.068.751,89	8,80	93,37
FPE	7.000.000,00	759.797,92	8.076.816,89	10,85	115,38
ICMS	20.033.300,00	1.908.015,35	20.123.168,73	9,52	100,45
ITCMD	113.000,00	11.324,15	146.469,38	10,02	129,62
IPlexp	121.000,00	9.154,35	104.268,50	7,57	86,17
ITR	3.700,00	445,89	4.684,33	12,05	126,60
Deson. Export. (LC 87/96)	41.000,00	3.476,49	38.241,39	8,48	93,27
Complem. da União	4.017.000,00	289.197,61	3.352.531,39	7,20	83,46
IPVA	1.540.000,00	18.763,90	1.719.771,40	1,22	111,67
AJ. FUNDEB	1.000.000,00	0,00	1.115.077,32	0,00	111,51
4.1. FUNDEB	40.369.000,00	3.572.284,43	40.749.781,22	8,85	100,94
4.2. REND. APLIC. FINANCEIRAS	0,00	696,97	17.161,75	0,00	0,00
4.3. RECEITA TOTAL	40.369.000,00	3.572.981,40	40.766.942,97	8,85	100,99
II. OBSERVAÇÕES, JUSTIFICATIVAS OU ESCLARECIMENTOS					

Igarassu-PE, 14/12/2018.

Cláudio Monteiro da Cruz
Secretário Executivo de Finanças

Andreika Asseker Amarante
Secretária de Educação

Alberto José Albuquerque Correia
Contador CRC-PE 019146/O-0





Prefeitura Municipal de Igarassu

ANEXO II

DEMONSTRATIVO DAS DESPESAS REALIZADAS COM RECURSOS DO FUNDEB NA REMUNERAÇÃO DO MAGISTÉRIO E NA CAPACITAÇÃO DE PROFESSORES LEIGOS				FORMULÁRIO II	
1. PREFEITURA PREFEITURA MUNICIPAL DE IGARASSU			2. MÊS/ANO NOVEMBRO/18		
3. ESPECIFICAÇÃO DA DESPESA	4. VALOR – R\$ 1,00				
	4.1 EMPENHADO		4.2 PAGO		
	NO MÊS	ATÉ O MÊS	NO MÊS	ATÉ O MÊS	
3.1. REMUNERAÇÃO					
Salário ou Vencimento Bruto	1.206.901,58	13.449.861,63	1.206.901,58	13.449.861,63	
Substituições					
3º Salário		1.039.262,91		1.039.262,91	
Adiantamentos					
Auxílio Doença					
Bônus Família/Sal. Fam., Faltas, e outros					
Retificações e Adicionais	1.347.627,41	14.161.608,56	1.347.627,41	14.161.608,56	
Redução de Custo					
Contribuições					
CGTS					
Cargos Patronais	449.758,39	3.552.571,54	449.758,39	3.552.571,54	
Salário Família					
Retenção					
3. TOTAL	3.004.287,38	32.203.304,64	3.004.287,38	32.203.304,64	
OBSERVAÇÕES, JUSTIFICATIVAS OU ESCLARECIMENTOS					

Documento Assinado Digitalmente por: FRANCISCO DE BARROS ALMEIDA FILHO, RONALDO ALVES DE OLIVEIRA, MARIO RICARDO SANTOS DE LIMA
Acesse em: https://tce.ce.gov.br/epi/validarDoc.asp?Codigo=42541607-44-12-de-305668970e

Igarassu-PE, 14/12/2018.

Cláudio Monteiro da Cruz
Secretário Executivo de Finanças

Andreika Asseker Amarante
Secretária de Educação

Alberto José Albuquerque Correia
Alberto José Albuquerque Correia
Contador CRC-PE 019146/O-0





Prefeitura Municipal de Igarassu

ANEXO III

DEMONSTRATIVO DAS DESPESAS DIVERSAS REALIZADAS COM RECURSOS DO FUNDEB NO ENSINO FUNDAMENTAL				FORMULÁRIO III	
1. PREFEITURA PREFEITURA MUNICIPAL DE IGARASSU				2. MÊS/ANO NOVEMBRO/18	
3. OUTRAS DESPESAS DE MANUTENÇÃO E DESENVOLVIMENTO DO ENSINO FUNDAMENTAL		4. VALOR – R\$ 1,00			
	4.1 EMPENHADO		4.2 PAGO		
	NO MÊS	ATÉ O MÊS	NO MÊS	ATÉ O MÊS	
Remuneração de pessoal Técnico-Administrativo	654.424,08	7.016.525,60	654.424,08	7.016.525,60	
Capacitação de RH					
Aquisição de Equipamentos	91.777,15	469.454,15	91.777,15	469.454,15	
Implantação da Rede Física	30.979,82	63.069,82	30.979,82	63.069,82	
Manut. equip. e instalações					
Aluguerias	4.827,24	31.468,57	4.827,24	31.468,57	
Serviços diversos	288.233,42	2.356.397,07	288.233,42	2.356.397,07	
Material didático-escolar					
Transporte Escolar					
Obrigações Patronais		1.831.049,56		1.831.049,56	
Aluguel/Locação					
Material de Consumo	239.900,16	1.425.815,94	239.900,16	1.425.815,94	
Contribuições		7.125,00		7.125,00	
Salário Família					
Salário		233.059,08		233.059,08	
TOTAL	1.310.141,87	13.433.964,79	1.310.141,87	13.433.964,79	
OBSERVAÇÕES, JUSTIFICATIVAS OU ESCLARECIMENTOS					

Igarassu-PE, 14/12/2018.

Cláudio Monteiro da Cruz
Secretário Executivo de Finanças

Andreika Asseker Amarante
Secretária de Educação

Alberto José Albuquerque Correia
Contador CRC-PE 019146/O-0



IGARASSU
GOVERNO MUNICIPAL
UMA NOVA CIDADE PRA GENTE



Prefeitura Municipal de Igarassu

ANEXO I

DEMONSTRATIVO DAS RECEITAS DO FUNDEB				FORMULÁRIO I	
1. PREFEITURA		2. CONTA DO FUNDEB – BANCO BRASIL		3. MÊS/ANO	
Prefeitura Municipal de Igarassu		24.246-2	COD. AGÊNCIA: 1361-7	dez/18	
		NOME AGÊNCIA: Igarassu-PE			
ESPECIFICAÇÃO DA RECEITA DO FUNDEB					
4. ORIGEM DOS RECURSOS		5. VALOR – R\$ 1,00		6. RELAÇÕES (%)	
	5.1 PREVISTO PARA O ANO (A)	5.2 REALIZADO			
		NO MÊS (B)	NO ANO (C)	B/A	C/A
FPM	6.500.000,00	700.543,48	6.769.295,37	10,78	104,14
FPE	7.000.000,00	916.778,09	8.993.594,98	13,10	128,48
ICMS	20.033.300,00	2.006.717,93	22.129.886,66	10,02	110,47
ITCMD	113.000,00	30.470,87	176.940,25	26,97	156,58
IPlexp	121.000,00	11.030,68	115.299,18	9,12	95,29
ITR	3.700,00	375,51	5.059,84	10,15	136,75
Deson. Export. (LC 87/96)	41.000,00	3.476,49	41.717,88	8,48	101,75
Complem. da União	4.017.000,00	289.197,61	3.641.729,00	7,20	90,66
IPVA	1.540.000,00	20.591,12	1.740.362,52	1,34	113,01
AJ .FUNDEB	1.000.000,00	0,00	1.115.077,32	0,00	111,51
4.1. FUNDEB	40.369.000,00	3.979.181,78	44.728.963,00	9,86	110,80
4.2. REND. APLIC. FINANCEIRAS	0,00	557,91	17.719,66	0,00	0,00
4.3. RECEITA TOTAL	40.369.000,00	3.979.739,69	44.746.682,66	9,86	110,84
II. OBSERVAÇÕES, JUSTIFICATIVAS OU ESCLARECIMENTOS					

Igarassu-PE, 15/01/2019.

Cláudio Monteiro da Cruz
Secretário Executivo de Finanças

Andreika Asseker Amarante
Secretária de Educação

Alberto José Albuquerque Correia
Contador CRC-PE 019146/O-0





Prefeitura Municipal de Igarassu

ANEXO III

DEMONSTRATIVO DAS DESPESAS DIVERSAS REALIZADAS COM RECURSOS DO FUNDEB NO ENSINO FUNDAMENTAL				FORMULÁRIO III	
1. PREFEITURA PREFEITURA MUNICIPAL DE IGARASSU				2. MÊS/ANO DEZEMBRO/18	
3. OUTRAS DESPESAS DE MANUTENÇÃO E DESENVOLVIMENTO DO ENSINO FUNDAMENTAL		4. VALOR – R\$ 1,00			
	4.1 EMPENHADO		4.2 PAGO		
	NO MÊS	ATÉ O MÊS	NO MÊS	ATÉ O MÊS	
Remuneração de pessoal Técnico-Administrativo	529.682,18	7.546.207,78	529.682,18	7.546.207,78	
Capacitação de RH					
Aquisição de Equipamentos		469.454,15		469.454,15	
Implantação da Rede Física	8.312,85	71.382,67	8.312,85	71.382,67	
Manut. equip. e instalações					
Aluguerias	1.644,06	33.112,63	1.644,06	33.112,63	
Serviços diversos	193.865,27	2.550.262,34	193.865,27	2.550.262,34	
Material didático-escolar					
Transporte Escolar					
Obrigações Patronais		1.831.049,56		1.831.049,56	
Aluguel/Locação					
Material de Consumo	201.369,76	1.627.185,70	201.369,76	1.627.185,70	
Diárias		7.125,00		7.125,00	
Salário Família					
Salário	384.607,47	617.666,55	384.607,47	617.666,55	
TOTAL	1.319.481,59	14.753.446,38	1.319.481,59	14.753.446,38	
OBSERVAÇÕES, JUSTIFICATIVAS OU ESCLARECIMENTOS					

Igarassu-PE, 15/01/2019.

Cláudio Monteiro da Cruz
Secretário Executivo de Finanças

Andreika Asseker Amarante
Secretária de Educação

Alberto José Albuquerque Correia
Contador CRC-PE 019146/O-0



IGARASSU
GOVERNO MUNICIPAL
UMA NOVA CIDADE PRA GENTE



Prefeitura Municipal de Igarassu
Estado de Pernambuco
Cabinete do Prefeito
Praça da Bandeira, 14 – Centro – CEP. 53.600-000-Igarassu
PABX (081) 3543-0435 – FAX (081) 3543-0494
Email: pmlq@hotmail.com / gabinete.igarassu@gmail.com



*contaminação por radiação, com base em conclusão da medicina especializada; e
hepatopatia grave.*

Seção II

Da Aposentadoria Compulsória

Art. 38. O servidor, de ambos os sexos, será aposentado compulsoriamente aos setenta anos de idade, com proventos proporcionais ao tempo de contribuição, calculados na forma estabelecida no art. 68, observado ainda o disposto no art. 70.

Parágrafo único. A aposentadoria será declarada por ato da autoridade competente, com vigência a partir do dia em que o servidor atingir a idade-limite de permanência no serviço público.

Seção III

Da Aposentadoria Voluntária por Idade e Tempo de Contribuição

Art. 39. O servidor fará jus à aposentadoria voluntária por idade e tempo de contribuição com proventos calculados na forma prevista no art. 68, desde que preencha, cumulativamente, os seguintes requisitos:

I - tempo mínimo de dez anos de efetivo exercício no serviço público municipal;

II - tempo mínimo de cinco anos de efetivo exercício no cargo em que se dará a aposentadoria; e

III - sessenta anos de idade e trinta e cinco de tempo de contribuição, se homem, e cinquenta e cinco anos de idade e trinta de tempo de contribuição, se mulher.

Seção IV

Da Aposentadoria Voluntária por Idade

Art. 40. O servidor fará jus à aposentadoria voluntária por idade, com proventos proporcionais ao tempo de contribuição, calculados na forma prevista no art. 68, desde que preencha, cumulativamente, os seguintes requisitos:

I - tempo mínimo de dez anos de efetivo exercício no serviço público municipal;





Prefeitura Municipal de Igarassu
Estado de Pernambuco
Gabinete do Prefeito
Praça da Bandeira, 14 – Centro – CEP: 53.600-000- Igarassu
PABX (081) 3543-0435 – FAX (081) 3543-0494
E-mail: p_miq@hotmail.com/gabinete.igarassu@gmail.com



II - tempo mínimo de cinco anos de efetivo exercício no cargo efetivo em que se dará a aposentadoria; e

III - sessenta e cinco anos de idade, se homem, e sessenta anos de idade, se mulher.

Seção V

Da Aposentadoria Especial do Professor

Art. 41. O professor que comprove, exclusivamente, tempo de efetivo exercício das funções de magistério na educação infantil ou no ensino fundamental, quando da aposentadoria prevista no art. 39, terá os requisitos de idade e de tempo de contribuição reduzidos em cinco anos.

Parágrafo único. São consideradas funções de magistério as exercidas por professores no desempenho de atividades educativas, quando exercidas em estabelecimento de educação básica, formada pela educação infantil, ensino fundamental e médio, em seus diversos níveis e modalidades, incluídas, além do exercício de docência, as de direção e vice-direção de unidade escolar e as de coordenação e assessoramento pedagógico.

Seção VI

Do Auxílio-Doença

Art. 42. O auxílio-doença será devido ao segurado que ficar incapacitado para o trabalho por mais de quinze dias consecutivos, e consistirá numa renda mensal correspondente à remuneração do cargo efetivo, considerada para fins de contribuição previdenciária.

§ 1º O auxílio-doença será concedido, a pedido ou de ofício, com base em exame médico-pericial que definirá o prazo de afastamento.

§ 2º Findo o prazo do benefício, o segurado será submetido a novo exame médico pericial, que concluirá pela volta ao serviço, pela prorrogação do auxílio-doença, pela readaptação ou pela aposentadoria por invalidez.

§ 3º Nos primeiros quinze dias consecutivos de afastamento do segurado por motivo de doença, é responsabilidade do órgão de vinculação do servidor, o pagamento da sua remuneração.





Prefeitura Municipal de Igarassu
Estado de Pernambuco
Gabinete do Prefeito
Praça da Bandeira, 14 - Centro - CEP. 53 600-000 - Igarassu
FAX (081) 3543-0435 - FAX (081) 3543-0494
Email: p_pmig@hotmail.com/gabinete.igarassu@gmail.com



Art. 43. O segurado em gozo de auxílio-doença, insuscetível de readaptação para exercício do seu cargo, ou em outro de atribuições e atividades compatíveis com a limitação que tenha sofrido, respeitada a habilitação exigida, será aposentado por invalidez.

§ 1º Em caso de acumulação legal de cargos, o servidor será afastado em relação à atividade para a qual estiver incapacitado, devendo a perícia médica ser concededora de todas as atividades e cargos que o servidor estiver exercendo.

§ 2º Se nos cargos acumulados o servidor exercer a mesma atividade, deverá ser afastado de todos, com base em laudo médico pericial.

Seção VII

Do Salário-Maternidade

Art. 44. Será devido salário-maternidade à segurada gestante, por 180 (cento e oitenta dias consecutivos), com início entre vinte e oito dias antes do parto e a data de ocorrência deste, sendo 120 (cento e vinte) dias custeados pelo Igaprev e 60 (sessenta) dias custeados pelo Tesouro Municipal.

§ 1º Em casos excepcionais, os períodos de repouso anterior e posterior ao parto podem ser aumentados em duas semanas, mediante exame médico pericial.

§ 2º O salário-maternidade consistirá numa renda mensal igual à última remuneração de contribuição da segurada.

§ 3º Em caso de aborto não criminoso, comprovado mediante atestado médico, a segurada terá direito ao salário-maternidade correspondente a duas semanas.

§ 4º O salário-maternidade não poderá ser acumulado com benefício por incapacidade.

Art. 45. À segurada que adotar, ou obtiver guarda judicial para fins de adoção de criança, é devido salário-maternidade pelos seguintes períodos:

- I - 120 (cento e vinte) dias, se a criança tiver até 1(um) ano de idade;
- II - 60 (sessenta) dias, se a criança tiver entre 1 (um) e 4 (quatro) anos de idade; e
- III - 30 (trinta) dias, se a criança tiver de 4 (quatro) a 8 (oito) anos de idade.)

Seção VIII

Do Salário-Família



PREFEITURA
IGARASSU
Município do Estado de Pernambuco



Prefeitura Municipal de Igarassu
Estado de Pernambuco
Gabinete do Prefeito
Praça da Bandeira, 14 – Centro – CEP: 53.600-000- Igarassu
PABX (081) 3543-0435 – FAX (081) 3543-0494
Email: p_pmg@hotmail.com/gabinete.igarassu@gmail.com



Art. 46. O pagamento das cotas do salário família será devido por filho com idade inferior a 14 anos ou inválido e, seguirá os mesmos moldes da Lei Federal 8.213/91 que trata dos Planos de Benefícios da Previdência Social - RGPS.

§ 1º A invalidez do filho ou equiparado maior de quatorze anos de idade dever ser comprovada por laudo médico pericial.

Art. 47. Quando pai e mãe forem segurados do RPPS, ambos terão direito ao salário-família.

Art. 48. O pagamento do salário-família ficará condicionado à apresentação da certidão de nascimento do filho ou da documentação e à apresentação anual de atestado de vacinação obrigatória e de comprovação de frequência à escola do filho ou equiparado.

§ 1º A não apresentação anual de atestado de vacinação obrigatória e de comprovação de frequência à escola do filho implicará na suspensão do benefício, até que a documentação seja apresentada.

§ 2º Não será devido o salário-família no período entre a suspensão do benefício motivada pela falta de comprovação da frequência escolar e a sua reativação.

§ 3º O direito ao salário-família cessa:

- I - por morte do filho, a contar do mês seguinte ao do óbito;
- II - quando o filho completar quatorze anos de idade, salvo se inválido, a contar do mês seguinte ao da data do aniversário;
- III - pela recuperação da capacidade do filho inválido, a contar do mês seguinte ao da cessação da incapacidade; ou
- IV - pela exoneração, demissão ou falecimento do servidor.

§ 4º - Se o filho do servidor receber qualquer benefício de assistência social, a este não será devido salário família.

Art. 49. As cotas de salário-família não serão incorporadas, para qualquer efeito, à remuneração ou ao benefício.

Seção IX

Da Pensão por Morte





Prefeitura Municipal de Igarassu
Estado de Pernambuco
Gabinete do Prefeito
Praça da Bandeira, 14 – Centro – CEP: 53.600-000 – Igarassu
PABX: (081) 3543-0435 – FAX: (081) 3543-0454
Email: p_pmg@hotmail.com/gabinete.igarassu@gmail.com



Art. 50. A pensão por morte será devida ao conjunto dos dependentes do segurado, definidos no art. 8º, quando do seu falecimento e consistirá numa renda mensal correspondente à:

I – totalidade dos proventos percebidos pelo aposentado na data anterior à do óbito, até o limite máximo estabelecido para os benefícios do RGPS, acrescida de setenta por cento da parcela excedente a este limite; ou

II – totalidade da remuneração do servidor no cargo efetivo na data anterior a do óbito, constituída pelos vencimentos e pelas vantagens pecuniárias permanentes do respectivo cargo estabelecidas em lei municipal, acrescidos dos adicionais de caráter individual e das vantagens pessoais permanentes, até o valor do limite máximo estabelecido para os benefícios do RGPS, acrescida de setenta por cento da parcela excedente a este limite, se o falecimento ocorrer quando o servidor ainda estiver em atividade.

§ 1º Na hipótese de cálculo de pensão oriunda de falecimento de servidor em atividade, é vedada a inclusão de parcelas remuneratórias nas quais não incida contribuição previdenciária.

§ 2º O direito à pensão configura-se na data da morte do segurado, sendo o benefício concedido com base na legislação vigente na data do óbito.

§ 3º Em caso de falecimento de segurado em exercício de cargos acumuláveis ou que acumulava proventos ou remuneração com proventos decorrentes de cargos acumuláveis, o cálculo da pensão será feito separadamente, por cargo ou provento, conforme incisos I e II do caput deste artigo.

§ 4º Será concedida pensão provisória nos seguintes casos:

I – por ausência de segurado declarada em sentença judicial; e

II – por morte presumida do segurado decorrente do seu desaparecimento em acidente, desastre ou catástrofe.

§ 5º A pensão provisória será transformada em definitiva quando declarado o óbito do segurado ausente ou daquele cuja morte era presumida, e será cessada na hipótese do eventual reaparecimento do segurado, ficando os dependentes desobrigados da reposição dos valores recebidos, salvo má-fé.

Art. 51. A pensão por morte será devida aos dependentes a contar da data:

I – do óbito, quando requerida em até 30 (trinta) dias após o óbito;

II – do requerimento, quando requerida após o prazo previsto no inciso anterior;





Prefeitura Municipal de Igarassu
Estado de Pernambuco
Gabinete do Prefeito
Praça da Bandeira, 14 – Centro – CEP: 53.600-000 - Igarassu
PABX (081) 3543-0435 – FAX (081) 3543-0494
Email: p_pmig@hotmail.com/gabinete.igarassu@gmail.com



III – da decisão judicial, no caso de declaração de ausência;

IV – da ocorrência do desaparecimento do segurado por motivo de acidente, desastre ou catástrofe, mediante prova idônea.

Art. 52. A pensão será rateada entre todos os dependentes em partes iguais e não será protelada pela falta de habilitação de outro possível dependente.

§ 1º O cônjuge ausente não exclui do direito à pensão por morte o companheiro ou a companheira, que somente fará jus ao benefício mediante prova de dependência econômica.

§ 2º A habilitação posterior que importe inclusão ou exclusão de dependente só produzirá efeitos a contar da data da inscrição ou habilitação.

Art. 53. O beneficiário da pensão provisória de que trata o § 4º do art. 50 deverá, anualmente declarar que o segurado permanece desaparecido, ficando obrigado a comunicar imediatamente ao Município o reaparecimento deste, sob pena de ser responsabilizado civil e penalmente pelo ilícito.

Art. 54. A pensão poderá ser requerida a qualquer tempo, observadas as disposições dos artigos 50 e 51.

Art. 55. A condição legal de dependente, para fins desta Lei, é aquela verificada na data do óbito do segurado, observados os critérios de comprovação de dependência econômica.

Parágrafo único. A invalidez ou a alteração de condições quanto ao dependente, supervenientes à morte do segurado, não darão origem a qualquer direito à pensão.

Art. 56. Não terá direito à pensão o cônjuge que, ao tempo do falecimento do segurado, estiver dele divorciado ou separado judicialmente.

Parágrafo único - Não perderá o direito à pensão o cônjuge que, em virtude do divórcio ou separação judicial ou de fato, recebia pensão de alimentos.

Art. 57. A pensão devida ao dependente incapaz, por motivo de alienação mental comprovada, será paga ao curador judicialmente designado.





Prefeitura Municipal de Igarassu
Estado de Pernambuco
Gabinete do Prefeito
Praça da Bandeira, 14 – Centro – CEP: 53.600-000- Igarassu
PABX (081) 3543-0435 - FAX (081) 3543-0494
E-mail: p_miq@hotmail.com / gabinete.igarassu@gmail.com



Art. 58. O pagamento da cota individual da pensão por morte cessa:

- I – pela morte do pensionista;
- II – para o dependente menor de idade, ao completar vinte e um anos, salvo se for inválido, ou pela emancipação;
- III – pela cessação da invalidez, confirmada por laudo médico pericial.

Art. 59. Com a extinção da cota do último pensionista, a pensão por morte será encerrada.

Parágrafo único – não haverá acumulação de cota parte de pensão previdenciária.

Seção X

Do Auxílio-Reclusão

Art. 60. O auxílio-reclusão será concedido aos dependentes do servidor recolhido à prisão que não perceba remuneração dos cofres públicos, nem esteja em gozo de auxílio-doença ou de aposentadoria, seguindo os mesmos parâmetros do Regime Geral de Previdência Social.

§ 1º O benefício de auxílio-reclusão será devido aos dependentes do servidor recluso, a partir da data em que o segurado preso deixar de receber remuneração decorrente do seu cargo, e será pago enquanto o servidor for titular do respectivo cargo efetivo.

§ 2º O auxílio-reclusão será rateado em cotas-partes iguais entre os dependentes do segurado.

§ 3º Na hipótese de fuga do segurado, o benefício será restabelecido a partir da data da recaptura ou da reapresentação à prisão, nada sendo devido aos seus dependentes enquanto estiver o segurado evadido e durante o período da fuga.

§ 4º Para a instrução do processo de concessão deste benefício, além da documentação que comprovar a condição de segurado e de dependentes, serão exigidos:

I - documento que certifique o não pagamento da remuneração ao segurado pelos cofres públicos, em razão da prisão; e

II - certidão emitida pela autoridade competente sobre o efetivo recolhimento do segurado à prisão e o respectivo regime de cumprimento da pena, sendo tal documento renovado trimestralmente.





Prefeitura Municipal de Igarassu
Estado de Pernambuco
Gabinete do Prefeito
Praça da Bandeira, 14 – Centro – CEP 53.600-000- Igarassu
FABX (081) 3543-0435 – FAX (081) 3543-0494
Email: p_pmg@hotmail.com/gabinete.igarassu@gmail.com



§ 5º Caso o segurado venha a ser ressarcido com o pagamento da remuneração correspondente ao período em que esteve preso, e seus dependentes tenham recebido auxílio-reclusão, o valor correspondente ao período de gozo do benefício deverá ser restituído ao IGAPREV pelo segurado ou por seus dependentes, aplicando-se os juros e índices de atualização até a efetiva devolução.

§ 6º Aplicar-se-ão ao auxílio-reclusão, no que couberem, as disposições atinentes à pensão por morte.

§ 7º Se o segurado preso vier a falecer na prisão, o benefício de auxílio-reclusão será convertido em pensão por morte.

CAPÍTULO VII

Do Abono Anual

Art. 61. O abono anual será devido ao segurado ou dependente que, durante o ano, tiver recebido proventos de aposentadoria ou pensão por morte.

Parágrafo único. O abono de que trata o caput será proporcional ao número de meses de benefício pago pelo IGAPREV, onde cada mês corresponderá a um doze avos, e terá por base o valor do benefício do mês de dezembro.

CAPÍTULO VIII

Das Regras de Transição para Concessão de Aposentadoria

Art. 62. Ao servidor que tenha ingressado por concurso público de provas ou de provas e títulos em cargo efetivo na administração pública direta e autárquica do Município até 16 de dezembro de 1996, é facultado aposentar-se com proventos calculados de acordo com o art. 68 quando o servidor, cumulativamente:

I - tiver cinquenta e três anos de idade, se homem, e quarenta e oito anos de idade, se mulher;

II - tiver cinco anos de efetivo exercício no cargo em que se der a aposentadoria;

III - contar tempo de contribuição igual, no mínimo, à soma de:

a) trinta e cinco anos, se homem, e trinta anos, se mulher; e





Prefeitura Municipal de Igarassu
Estado de Pernambuco
Gabinete do Prefeito
Praça da Bandeira, 14 - Centro - CEP 53.600-000- Igarassu
PABX: (081) 3543-0435 - FAX: (081) 3543-0484
Email: p_mig@hotmail.com/gabinete.igarassu@gmail.com



b) um período adicional de contribuição equivalente a vinte por cento do tempo que, na data prevista no caput, faltava para atingir o limite de tempo constante da alínea "a".

§ 1º O servidor de que trata este artigo que cumprir as exigências para aposentadoria na forma do caput terá os seus proventos de inatividade reduzidos para cada ano antecipado em relação aos limites de idade estabelecidos no inciso III, do art. 39, na seguinte proporção:

I - três inteiros e cinco décimos por cento, para aquele que tiver completado as exigências para aposentadoria na forma do caput até 31 de dezembro de 2005, independentemente de a concessão do benefício ocorrer em data posterior àquela; ou

II - cinco por cento, para aquele que completar as exigências para aposentadoria na forma do caput a partir de 1º de janeiro de 2006.

§ 2º O número de anos antecipados para cálculo da redução de que trata o § 1º será verificado no momento da concessão do benefício.

§ 3º Os percentuais de redução de que tratam os incisos I e II do § 1º, serão aplicados sobre o valor do benefício inicial, calculado pela média das contribuições, segundo o art. 68, verificando-se previamente a observância ao limite da remuneração do servidor no cargo efetivo, previsto no § 9º do mesmo artigo.

§ 4º O segurado professor, de qualquer nível de ensino, que, até a data de publicação da Emenda Constitucional nº 20, tenha ingressado, regularmente, em cargo efetivo de magistério no município, e que opte por aposentar-se na forma do disposto no caput, terá o tempo de serviço exercido até a publicação daquela Emenda contado com o acréscimo de dezessete por cento, se homem, e de vinte por cento, se mulher, desde que se aposente, exclusivamente, com tempo de efetivo exercício nas funções de magistério, observado o disposto nos §§ 1º, 2º e 3º.

§ 5º As aposentadorias concedidas conforme este artigo serão reajustadas de acordo com o disposto no art. 66.

Art. 63. Ressalvado o direito de opção à aposentadoria pelas normas estabelecidas nos art. 39 ou pelas regras estabelecidas pelo art. 60, o segurado do RPPS que tiver ingressado no serviço público municipal até 31 de dezembro de 2003, poderá aposentar-se com proventos integrais, que corresponderão à totalidade da remuneração do servidor no cargo efetivo em que se der a aposentadoria quando,





Prefeitura Municipal de Igarassu
Estado de Pernambuco
Gabinete do Prefeito
Praça de Bandeira, 14 – Centro – CEP. 53.600-000- Igarassu
PABX (061) 3543-0435 – FAX (061) 3543-0494
Email: p_mig@hotmail.com/gabinete.igarassu@gmail.com



observadas as reduções de idade e tempo de contribuição contidas no art. 41, vier a preencher, cumulativamente, as seguintes condições:

I - sessenta anos de idade, se homem, e cinquenta e cinco anos de idade, se mulher;

II - trinta e cinco anos de contribuição, se homem, e trinta anos de contribuição, se mulher;

III - vinte anos de efetivo exercício no serviço público municipal;

IV - dez anos de carreira e cinco anos de efetivo exercício no cargo em que se der a aposentadoria.

Parágrafo único. Os proventos das aposentadorias concedidas conforme este artigo, serão revistos na mesma proporção e na mesma data, sempre que se modificar a remuneração dos servidores em atividade, observado o disposto no art. 37, XI, da Constituição Federal, sendo também estendidos aos aposentados quaisquer benefícios ou vantagens posteriormente concedidas aos servidores em atividade, inclusive quando decorrentes da transformação ou reclassificação do cargo ou função em que se deu a aposentadoria.

Art. 64. Ressalvado o direito de opção à aposentadoria pelas normas estabelecidas nos arts. 39 e 41, ou pelas regras estabelecidas nos arts. 62 e 63 desta Lei, o servidor, que tiver ingressado no serviço público municipal até 16 de dezembro de 1998, poderá aposentar-se com proventos integrais, desde que preencha, cumulativamente, as seguintes condições:

I - trinta e cinco anos de contribuição, se homem, e trinta anos de contribuição, se mulher;

II - vinte e cinco anos de efetivo exercício no serviço público federal, estadual, distrital ou municipal, quinze anos de carreira e cinco anos no cargo em que se der a aposentadoria;

III - idade mínima resultante da redução, relativamente aos limites de idade do art. 39, III, de um ano de idade para cada ano de contribuição que exceder a condição prevista no inciso I do caput deste artigo.

§ 1º Na aplicação dos limites de idade previsto no inciso III do caput, não se aplica a redução prevista no art. 41 relativa ao professor.





Prefeitura Municipal de Igarassu
Estado de Pernambuco
Gabinete do Prefeito
Praça da Bandeira, 14 – Centro – CEP. 53.600-000- Igarassu
PABX (081) 3543-0435 – FAX (081) 3543-0494
Email: p_pmg@hotmail.com/gabinete.igarassu@gmail.com



§ 2º Aplica-se ao valor dos proventos de aposentadorias concedidas com base neste artigo o disposto no parágrafo único do art. 63, observando-se igual critério de revisão às pensões derivadas dos proventos de servidores falecidos que tenham se aposentado em conformidade com este artigo.

Art. 65. É assegurada a concessão de aposentadoria e pensão, a qualquer tempo, aos segurados e seus dependentes que, até 31 de dezembro de 2003, tenham cumprido os requisitos para a obtenção destes benefícios, com base nos critérios da legislação então vigente, observado o disposto no inciso XI do art. 37 da Constituição Federal.

§ 1º Os proventos da aposentadoria a ser concedida aos segurados referidos no caput, em termos integrais ou proporcionais ao tempo de contribuição já exercido até 31 de dezembro de 2003, bem como as pensões de seus dependentes, serão calculados de acordo com a legislação em vigor à época em que foram atendidas as prescrições nela estabelecidas para a concessão desses benefícios ou nas condições da legislação vigente, conforme opção do segurado.

§ 2º No cálculo do benefício concedido de acordo com a legislação em vigor à época da aquisição do direito, será utilizada a remuneração do servidor no cargo efetivo no momento da concessão da aposentadoria.

§ 3º Em caso de utilização de direito adquirido à aposentadoria com proventos proporcionais, considerar-se-á o tempo de contribuição cumprido até 31 de dezembro de 2003, observando-se que o cômputo de tempo de contribuição posterior a essa data, somente será admitido para fins de cumprimento dos requisitos exigidos para outra regra vigente de aposentadoria, com proventos integrais ou proporcionais.

Art. 66. Observado o disposto no art. 37, XI, da Constituição Federal, os proventos de aposentadoria dos segurados do RPPS e as pensões de seus dependentes, em fruição em 31 de dezembro de 2003, bem como os proventos de aposentadoria dos servidores e as pensões dos dependentes abrangidos pelo art. 64 serão revistos na mesma proporção e na mesma data, sempre que se modificar a remuneração dos servidores em atividade, sendo também estendidos aos aposentados e pensionistas quaisquer benefícios ou vantagens posteriormente concedidos aos servidores em atividade, inclusive quando decorrentes da transformação ou reclassificação do cargo ou função em que se deu a aposentadoria ou que serviu de referência para a concessão da pensão.





Prefeitura Municipal de Igarassu
Estado de Pernambuco
Gabinete do Prefeito
Praça da Bandeira, 14 – Centro – CEP. 53.600-000- Igarassu
PABX (081) 3543-0435 – FAX (081) 3543-0494
Email p_ornig@hotmail.com/gabinete.igarassu@gmail.com



CAPÍTULO IX

Do Abono de Permanência

Art. 67. O servidor titular de cargo efetivo que tenha completado as exigências para aposentadoria voluntária estabelecida nos art. 39 e 62 e que opte por permanecer em atividade fará jus a um abono de permanência equivalente ao valor da sua contribuição previdenciária, até optar pela aposentadoria voluntária, ou completar a idade ensejadora da aposentadoria compulsória.

§ 1º O pagamento do abono de permanência é de responsabilidade do órgão de vinculação do cargo efetivo do servidor e será devido a partir do cumprimento dos requisitos para obtenção do benefício conforme disposto no caput, e mediante opção expressa do servidor pela permanência em atividade.

§ 2º Cessará o direito ao pagamento do abono de permanência, quando da concessão do benefício de aposentadoria ao servidor titular de cargo efetivo.

CAPÍTULO X

Das Regras de Cálculo dos Proventos e Reajuste dos Benefícios

Art. 68. No cálculo dos proventos das aposentadorias referidas nos art. 37, 38, 39, 40, 41 e 62, concedidas a partir de 20 de fevereiro de 2004, será considerada a média aritmética simples das maiores remunerações utilizadas como base para as contribuições do servidor aos regimes de previdência a que esteve vinculado, correspondentes a oitenta por cento de todo o período contributivo desde a competência julho de 1994 ou desde a do início da contribuição, se posterior àquela competência.

§ 1º As remunerações consideradas no cálculo do valor inicial dos proventos terão os seus valores atualizados, mês a mês, de acordo com a variação integral do índice fixado para a atualização dos salários-de-contribuição considerados no cálculo dos benefícios do RGPS, conforme portaria editada mensalmente pelo MPS.

§ 2º Nas competências a partir de julho de 1994, em que não tenha havido contribuição do servidor vinculado a regime próprio, a base de cálculo dos proventos será a remuneração do servidor no cargo efetivo, inclusive nos períodos em que houve isenção de contribuição ou afastamento do cargo, desde que o respectivo afastamento seja considerado como de efetivo exercício.





Prefeitura Municipal de Igarassu
Estado de Pernambuco
Gabinete do Prefeito
Praça da Bandeira, 14 – Centro – CEP. 53.600-000- Igarassu
PABX (081) 3543-0438 – FAX (081) 3543-0494
Email: p_pmig@hotmail.com/gabinete.igarassu@gmail.com



§ 3º Na ausência de contribuição do servidor não titular de cargo efetivo vinculado a regime próprio até dezembro de 1998, será considerada a sua remuneração no cargo ocupado no período correspondente

§ 4º Os valores das remunerações a serem utilizadas no cálculo de que trata este artigo serão comprovados mediante documento fornecido pelos órgãos e entidades gestoras dos regimes de previdência nos quais o servidor esteve vinculado ou por outro documento público, de acordo com as normas emanadas pelo MPS.

§ 5º Para os fins deste artigo, as remunerações consideradas no cálculo da média da aposentadoria, depois de atualizadas na forma do § 1º, não poderão ser:

I - inferiores ao valor do salário mínimo;

II - superiores ao limite máximo do salário-de-contribuição, quanto aos meses em que o servidor esteve vinculado ao RGPS.

§ 6º As maiores remunerações de que trata o caput serão definidas depois da aplicação dos fatores de atualização e da observância, mês a mês, dos limites estabelecidos no § 5º.

§ 7º Na determinação do número de competências correspondentes a oitenta por cento de todo o período contributivo de que trata o caput, desprezar-se-á a parte decimal.

§ 8º Se a partir de julho de 1994 houver lacunas no período contributivo do segurado por não vinculação a regime previdenciário, decorrente de ausência de prestação de serviço ou de contribuição, esse período será desprezado do cálculo de que trata este artigo.

§ 9º O valor inicial dos proventos, calculado de acordo com o caput, por ocasião de sua concessão, não poderá exceder a remuneração do respectivo servidor no cargo efetivo em que se deu a aposentadoria, sendo vedada a inclusão de parcelas temporárias.

§ 10 Considera-se remuneração do cargo efetivo o valor constituído pelos vencimentos e vantagens pecuniárias permanentes do respectivo cargo estabelecidas em lei, acrescido dos adicionais de caráter individual e das vantagens pessoais permanentes.

§ 11 Para o cálculo do valor inicial dos proventos proporcionais ao tempo de contribuição, será utilizada fração cujo numerador será o total desse tempo e o denominador, o tempo necessário à respectiva aposentadoria voluntária com proventos integrais, conforme inciso III do art. 39, não se aplicando a redução no tempo de idade e contribuição de que trata o art. 41, relativa à aposentadoria especial do professor.





Prefeitura Municipal de Igarassu
Estado de Pernambuco
Gabinete do Prefeito
Praça da Bandeira, 14 – Centro – CEP. 53 600-000- Igarassu
PABX (081) 3543-0435 – FAX (081) 3543-0484
Email: p_pmiq@hotmail.com/gabinete.igarassu@gmail.com



§ 12 A fração de que trata o § 11 será aplicada sobre o valor dos proventos calculado conforme o caput deste artigo, observando-se previamente a aplicação do limite de que trata o § 9º.

§ 13 Os períodos de tempo utilizados no cálculo previsto neste artigo serão considerados em número de dias.

Art. 69. Os benefícios de aposentadoria e pensão, de que tratam os art. 37, 38, 39, 40, 41 e 62 serão reajustados, para preservar-lhes, em caráter permanente, o valor real, nas mesmas datas e índices utilizados para fins de reajustes dos benefícios do RGPS, aplicado de forma proporcional entre a data da concessão e a do primeiro reajustamento.

CAPÍTULO XI

Das Disposições Gerais sobre os Benefícios

Art. 70. É vedada a inclusão nos benefícios, para efeito de percepção destes, de parcelas remuneratórias pagas em decorrência de local de trabalho, de função de confiança, de cargo em comissão, de outras parcelas temporárias de remuneração ou de abono de permanência de que trata o art. 67.

Parágrafo único. O disposto no caput não se aplica às parcelas remuneratórias pagas em decorrência de local de trabalho, de função de confiança, de cargo em comissão que tiverem integrado a remuneração de contribuição do servidor que se aposentar com proventos calculados conforme art. 69, respeitado, em qualquer hipótese, como limite, a remuneração do servidor no cargo efetivo.

Art. 71. Ressalvado o disposto nos art. 37 e 38, a aposentadoria vigorará a partir da data da publicação do respectivo ato.

Art. 72. Para fins de concessão de aposentadoria pelo RPPS é vedada a contagem de tempo de contribuição fictício, ressalvada a hipótese de direito adquirido até 17 de Dezembro de 1998.





Prefeitura Municipal de Igarassu
Estado de Pernambuco
Gabinete do Prefeito
Praça da Bandeira, 14 – Centro – CEP. 53.000-000- Igarassu
PABX (081) 3543-0435 – FAX (081) 3543-0484
Email: p_pmiq@hotmail.com vgabinete.igarassu@gmail.com



Art. 73. Será computado, integralmente, o tempo de contribuição no serviço público federal, estadual, distrital e municipal, prestado sob a égide de qualquer regime jurídico, bem como o tempo de contribuição junto ao RGPS.

Art. 74. Ressalvadas as aposentadorias decorrentes de cargos acumuláveis na forma da Constituição Federal, será vedada a percepção de mais de uma aposentadoria por conta do RPPS.

Parágrafo único. O servidor inativo, para ser investido em cargo público efetivo não acumulável com aquele que gerou a aposentadoria deverá renunciar aos proventos dessa.

Art. 75. Prescreve em cinco anos, a contar da data em que deveriam ter sido pagas, toda e qualquer ação do beneficiário para haver prestações vencidas ou quaisquer restituições ou diferenças devidas pelo RPPS, salvo o direito dos menores, incapazes e ausentes, na forma do Código Civil.

Art. 76. Serão descontados dos benefícios pagos aos segurados e aos dependentes:

- I - a contribuição prevista no inciso I e II do art. 12;
- II - o valor devido pelo beneficiário ao Município;
- III - o valor da restituição do que tiver sido pago indevidamente pelo RPPS;
- IV - o imposto de renda retido na fonte;
- V - a pensão de alimentos prevista em decisão judicial; e
- VI - as contribuições associativas ou sindicais autorizadas pelos beneficiários.

Art. 77. A concessão de benefícios previdenciários pelo RPPS independe de carência, ressalvada a observância de cumprimento dos prazos mínimos previstos nos art. 39, 40, 41 e 62 para concessão de aposentadoria.

Parágrafo Único. Para efeito do cumprimento dos requisitos de concessão das aposentadorias mencionadas no caput, o tempo de efetivo exercício no cargo em que se dará a aposentadoria deverá ser cumprido no cargo efetivo do qual o servidor seja titular na data imediatamente anterior à concessão do benefício.

Art. 78. Concedida a aposentadoria ou a pensão, será o ato publicado e encaminhado, pela unidade gestora, ao Tribunal de Contas para homologação.





Prefeitura Municipal de Igarassu
Estado de Pernambuco
Gabinete do Prefeito
Praça da Bandeira, 14 - Centro - CEP. 53.800-000- Igarassu
PABX (081) 3543-0435 - FAX (081) 3543-0494
Email: p_pmg@hotmail.com/gabinete.igarassu@gmail.com



Parágrafo único. Caso o ato de concessão não seja aprovado pelo Tribunal de Contas, o processo do benefício será imediatamente revisto e promovidas as medidas administrativas e jurídicas pertinentes.

CAPÍTULO XII

Dos Registros Financeiro, Contábil e das Aplicações Financeiras

Art. 79. O RPPS observará as normas de contabilidade específicas fixadas pelo órgão competente da União.

§ 1º. A escrituração contábil do RPPS será distinta da mantida pelo tesouro municipal.

§ 2º. O IGAPREV sujeita-se às inspeções e auditorias de natureza atuarial, contábil, financeira, orçamentária e patrimonial dos órgãos de controle interno e externo.

Art. 80. O Município encaminhará ao Ministério da Previdência Social, na forma e nos prazos por este estabelecidos, os seguintes documentos:

- I - Demonstrativo Previdenciário do RPPS;
- II - Comprovante do Repasse e Recolhimento ao RPPS dos valores decorrentes das contribuições, aporte de recursos e débitos de parcelamento; e
- III - Demonstrativo de Investimentos e Disponibilidades Financeiras.

Parágrafo único - Deverá ser encaminhado ao Ministério da Previdência, na forma e nos prazos definidos por este, os seguintes documentos:

- a) legislação do RPPS acompanhada do comprovante de publicação e alterações;
- b) Demonstrativo de Resultado da Avaliação Atuarial - DRAA;
- c) Demonstrativos Contábeis e
- d) Demonstrativo da Política de Investimentos.

Art. 81. Na avaliação atuarial anual serão observados as normas gerais de atuária e os parâmetros discriminados nas Portarias editadas pelo MPS.

Art. 82. Será pelo Poder Executivo e Poder Legislativo mantido registro individualizado dos segurados do regime próprio que conterá as seguintes informações:

- I - nome e demais dados pessoais, inclusive dos dependentes;
- II - matrícula e outros dados funcionais;





Prefeitura Municipal de Igarassu
Estado de Pernambuco
Gabinete do Prefeito
Praça da Bandeira, 14 - Centro - CEP. 53.600-000-Igarassu
PABX (081) 3543-0435 - FAX (081) 3543-0494
Email: p_pmi9@hotmail.com/gabinete.igarassu@gmail.com



- III - remuneração de contribuição, mês a mês;
- IV - valores mensais da contribuição do segurado; e
- V - valores mensais da contribuição do ente federativo.

Parágrafo Único Ao segurado e, na sua falta, aos dependentes devidamente identificados serão disponibilizadas as informações constantes de seu registro individualizado.

CAPÍTULO XIII

Das Disposições Gerais e Finais

Art. 83. O Poder Executivo e Legislativo, e suas autarquias encaminharão mensalmente ao órgão gestor do IGAPREV relação nominal dos segurados e seus dependentes, valores de remunerações e contribuições respectivas.

Art. 84. Esta Lei entra em vigor na data de sua publicação retroagindo seus efeitos 01 de março do corrente exercício, revogando a lei 2.593/2006.

Palácio de Afonso Gonçalves - Igarassu, 04 de abril de 2012.

Gesimário Pessoa Baracho
Prefeito.





PREFEITURA MUNICIPAL DE IGARASSU

Igarassu, 29 de abril de 2019.

Ofício GAB nº 078/2019

Assunto: Solicitação de retificação de documento ou responsáveis da prestação de contas.

Ao Tribunal de Contas do Estado de Pernambuco.

Vimos por meio deste, solicitar retificação das contas de Governo, Resolução TC Nº 047/2018, e Gestão, Resolução TC Nº 052/2019, do município de Igarassu, amparado no art. 5, §2º da Resolução TC Nº 11/2014:

§2º A retificação de documentos e informações da prestação de contas poderá ser enviada até 10 dias após o fim dos prazos a que se refere o caput. (AC)”

Resolução 47/2019 – Prestação de Contas de Governo:

Item 11 – o Demonstrativo da Dívida Flutuante consolidado seguiu sem as respectivas notas explicativas e, por este motivo, se faz necessário a substituição do mesmo;

Item 13 - o arquivo referente ao RGF deste município foi retificado no SICONFI e, buscando manter a fidedignidade das informações prestadas, solicitamos a substituição deste arquivo;

Item 14 - o arquivo referente ao RREO deste município foi retificado no SICONFI e, buscando manter a fidedignidade das informações prestadas, solicitamos a substituição deste arquivo;

Item 43 - o Demonstrativo de Recolhimento das Contribuições Previdenciárias ao Regime Geral de Previdência Social sofreu alterações por informações que vieram a luz do conhecimento no último dia da prestação de contas e faz-se necessário ajuste para manter a precisão da informação;

Item 55 - O arquivo das informações estruturadas, extensão xls, por necessitar de informações extraídas do SICONFI também necessitará de substituição.

Resolução Nº 52/2019 – Prestação de Contas de Gestão:

Item 18 - o Demonstrativo da Dívida Flutuante da prefeitura seguiu sem as respectivas notas





PREFEITURA MUNICIPAL DE IGARASSU

explicativas e, por este motivo, se faz necessário a substituição do mesmo;

Item 19 - o Demonstrativo da Dívida Flutuante dos fundos seguiu sem as respectivas notas explicativas e, por este motivo, se faz necessário a substituição dos mesmos;

Item 42 - o Demonstrativo de Recolhimento das Contribuições Previdenciárias ao Regime Próprio de Previdência Social da Prefeitura sofreu alterações por informações que vieram a luz do conhecimento no último dia da prestação de contas e faz-se necessário ajuste para manter a precisão da informação;

Item 43 - o Demonstrativo de Recolhimento das Contribuições Previdenciárias ao Regime Próprio de Previdência Social dos fundos sofreu alterações por informações que vieram a luz do conhecimento no último dia da prestação de contas e faz-se necessário ajuste para manter a precisão da informação;

Item 44 - o Demonstrativo de Recolhimento das Contribuições Previdenciárias ao Regime Geral de Previdência Social da Prefeitura sofreu alterações por informações que vieram a luz do conhecimento no último dia da prestação de contas e faz-se necessário ajuste para manter a precisão da informação;

Item 45 - o Demonstrativo de Recolhimento das Contribuições Previdenciárias ao Regime Próprio de Previdência Social dos fundos sofreu alterações por informações que vieram a luz do conhecimento no último dia da prestação de contas e faz-se necessário ajuste para manter a precisão da informação;

Certo do pronto atendimento, aproveitamos o ensejo para externar os mais sinceros votos de estima e apreço.

Cordialmente,

MARIO RICARDO SANTOS DE LIMA:24548162453
Assinado de forma digital por MARIO RICARDO SANTOS DE LIMA:24548162453
Dados: 2019.04.29 16:51:47 -03'00'

Mario Ricardo Santos de Lima
Prefeito





Prefeitura Municipal de Igarassu - 2018

AV. JOAQUIM NABUCCO, 120 - CENTRO
Igarassu/PE - CEP: 53.610-070
CNPJ Nº: 10.359.560/0001-90 Telefone: (81) 3543-0645

Demonstrativo da Dívida Flutuante

Anexo 17, Lei nº 4.320/64
2018 - Consolidado

Títulos	Saldo Anterior	Movimentação no período					Saldo para o exercício seguinte
		Inscrição	Baixa		Transferência de restos a pagar não processados inscritos em exercícios anteriores para em liquidação ou		
			Pagamento	Cancelamento	Inscrição	Baixa	
Resto a Pagar (Subtotal)	45.046.851,12	20.140.943,30	11.140.305,55	9.323.904,87	404.772,41	404.772,41	44.723.584,00
Subtotal dos restos processados	26.107.247,02	10.849.404,01	8.754.359,79	7.522.684,71	404.772,41	0,00	21.084.378,94
Processados 2005	55.666,82	0,00	0,00	55.666,82	0,00	0,00	0,00
Processados 2005 (URBI)	55.666,82	0,00	0,00	55.666,82	0,00	0,00	0,00
Processados 2006	4.218,34	0,00	0,00	4.218,34	0,00	0,00	0,00
Processados 2006 (URBI)	4.218,34	0,00	0,00	4.218,34	0,00	0,00	0,00
Processados 2011	1.990.275,52	0,00	0,00	1.990.275,52	0,00	0,00	0,00
Processados 2011 (FMS)	- 294.456,54	0,00	0,00	- 294.456,54	0,00	0,00	0,00
Processados 2011 (Prefeitura)	2.229.314,42	0,00	0,00	2.229.314,42	0,00	0,00	0,00
Processados 2011 (URBI)	55.417,64	0,00	0,00	55.417,64	0,00	0,00	0,00
Processados 2012	3.602.162,61	0,00	0,00	3.602.162,61	0,00	0,00	0,00
Processados 2012 (FMS)	754.207,36	0,00	0,00	754.207,36	0,00	0,00	0,00
Processados 2012 (Prefeitura)	2.841.073,11	0,00	0,00	2.841.073,11	0,00	0,00	0,00
Processados 2012 (URBI)	6.882,14	0,00	0,00	6.882,14	0,00	0,00	0,00
Processados 2013	1.871.291,07	0,00	0,00	1.871.291,07	0,00	0,00	0,00
Processados 2013 (FMS)	1.297.817,64	0,00	0,00	1.297.817,64	0,00	0,00	0,00
Processados 2013 (Prefeitura)	573.473,43	0,00	0,00	573.473,43	0,00	0,00	0,00
Processados 2014	384.787,06	0,00	0,00	0,00	0,00	0,00	384.787,06
Processados 2014 (COMDICA)	6.100,00	0,00	0,00	0,00	0,00	0,00	6.100,00
Processados 2014 (FMS)	262.156,87	0,00	0,00	0,00	0,00	0,00	262.156,87
Processados 2014 (Prefeitura)	116.530,19	0,00	0,00	0,00	0,00	0,00	116.530,19
Processados 2015	1.453.694,81	0,00	18.000,00	0,00	358.273,14	0,00	1.793.967,95
Processados 2015 (COMDICA)	4.000,00	0,00	0,00	0,00	0,00	0,00	4.000,00
Processados 2015 (FMS)	1.346.061,35	0,00	18.000,00	0,00	0,00	0,00	1.328.061,35
Processados 2015 (Prefeitura)	53.416,83	0,00	0,00	0,00	358.273,14	0,00	411.689,97
Processados 2015 (URBI)	50.216,63	0,00	0,00	0,00	0,00	0,00	50.216,63
Processados 2016	2.485.156,23	0,00	11.938,63	- 929,65	0,00	0,00	2.474.147,25
Processados 2016 (FMS)	592.698,44	0,00	0,00	0,00	0,00	0,00	592.698,44
Processados 2016 (IGAPREV FINANC)	0,00	0,00	0,00	- 929,65	0,00	0,00	929,65
Processados 2016 (Prefeitura)	1.892.457,79	0,00	11.938,63	0,00	0,00	0,00	1.892.457,79
Processados 2017	14.259.994,56	0,00	8.724.421,16	0,00	46.499,27	0,00	6.481.073,11

Assinado Digitalmente por: MARIO RICARDO SANTOS DE ALMEIDA
Documento Assinado Digitalmente por: MARIO RICARDO SANTOS DE ALMEIDA
systemainformatica.com.br/siorconp





Prefeitura Municipal de Igarassu - 2018

AV. JOAQUIM NABUCCO, 120 - CENTRO
Igarassu/PE - CEP: 53.610-070
CNPJ Nº: 10.359.560/0001-90 Telefone: (81) 3543-0645

Demonstrativo da Dívida Flutuante

Anexo 17, Lei nº 4.320/64
2018 - Consolidado

Títulos	Saldo Anterior	Movimentação no período					Saldo para o exercício seguinte
		Inscrição	Baixa		Transferência de restos a pagar não processados inscritos em exercícios anteriores para em liquidação ou		
			Pagamento	Cancelamento	Inscrição	Baixa	
Processados 2017 (AMAIG)	16.041,28	0,00	16.041,28	0,00	0,00	0,00	0,00
Processados 2017 (Câmara)	38.868,90	0,00	38.868,90	0,00	0,00	0,00	0,00
Processados 2017 (COMDICA)	1.500,00	0,00	1.500,00	0,00	0,00	0,00	0,00
Processados 2017 (FMS)	4.897.012,01	0,00	1.079.079,26	0,00	0,00	0,00	3.817.932,75
Processados 2017 (IGAPREV)	3.404,50	0,00	0,00	3.404,50	0,00	0,00	0,00
Processados 2017 (IGAPREV FINANC)	0,00	0,00	3.404,50	- 3.404,50	0,00	0,00	0,00
Processados 2017 (Prefeitura)	8.830.777,17	0,00	7.468.251,36	0,00	46.499,27	0,00	1.409.025,08
Processados 2017 (URBI)	472.390,70	0,00	117.275,86	0,00	0,00	0,00	355.114,84
Processados 2018	0,00	10.849.404,01	0,00	0,00	0,00	0,00	10.849.404,01
Processados 2018 (AMAIG)	0,00	12.622,23	0,00	0,00	0,00	0,00	12.622,23
Processados 2018 (FMS)	0,00	1.069.036,28	0,00	0,00	0,00	0,00	1.069.036,28
Processados 2018 (IGAPREV FINANC)	0,00	5.050,23	0,00	0,00	0,00	0,00	5.050,23
Processados 2018 (Prefeitura)	0,00	9.602.839,93	0,00	0,00	0,00	0,00	9.602.839,93
Processados 2018 (URBI)	0,00	159.855,34	0,00	0,00	0,00	0,00	159.855,34
Subtotal dos restos não-processados	18.939.604,10	9.291.539,29	2.385.945,76	1.801.220,16	0,00	404.772,41	23.639.205,06
Não-Processados 2011	675.878,69	0,00	0,00	675.878,69	0,00	0,00	0,00
Não-Processados 2011 (FMS)	180.233,09	0,00	0,00	180.233,09	0,00	0,00	0,00
Não-Processados 2011 (Prefeitura)	495.645,60	0,00	0,00	495.645,60	0,00	0,00	0,00
Não-Processados 2012	1.218.452,97	0,00	0,00	1.218.452,97	0,00	0,00	0,00
Não-Processados 2012 (FMS)	16.704,07	0,00	0,00	16.704,07	0,00	0,00	0,00
Não-Processados 2012 (Prefeitura)	1.201.748,90	0,00	0,00	1.201.748,90	0,00	0,00	0,00
Não-Processados 2013	107.131,56	0,00	0,00	107.131,56	0,00	0,00	0,00
Não-Processados 2013 (FMS)	3.329,99	0,00	0,00	3.329,99	0,00	0,00	0,00
Não-Processados 2013 (Prefeitura)	103.801,57	0,00	0,00	103.801,57	0,00	0,00	0,00
Não-Processados 2014	853.640,29	0,00	75.800,00	0,00	0,00	0,00	777.840,29
Não-Processados 2014 (COMDICA)	16.000,00	0,00	0,00	0,00	0,00	0,00	16.000,00
Não-Processados 2014 (FMS)	- 23.247,55	0,00	0,00	0,00	0,00	0,00	- 23.247,55
Não-Processados 2014 (Prefeitura)	456.531,43	0,00	75.800,00	0,00	0,00	0,00	380.731,43
Não-Processados 2014 (URBI)	404.356,41	0,00	0,00	0,00	0,00	0,00	404.356,41
Não-Processados 2015	7.490.885,65	0,00	170.830,63	- 30.634,79	0,00	358.273,14	
Não-Processados 2015 (COMDICA)	3.400,00	0,00	0,00	0,00	0,00	0,00	





Prefeitura Municipal de Igarassu - 2018

AV. JOAQUIM NABUCCO, 120 - CENTRO
Igarassu/PE - CEP: 53.610-070
CNPJ Nº: 10.359.560/0001-90 Telefone: (81) 3543-0645

Demonstrativo da Dívida Flutuante

Anexo 17, Lei nº 4.320/64
2018 - Consolidado

Títulos	Saldo Anterior	Movimentação no período					Saldo para o exercício seguinte
		Inscrição	Baixa		Transferência de restos a pagar não processados inscritos em exercícios anteriores para em liquidação ou		
			Pagamento	Cancelamento	Inscrição	Baixa	
Não-Processados 2015 (FMS)	393.632,84	0,00	0,00	0,00	0,00	0,00	393.632,84
Não-Processados 2015 (Prefeitura)	7.052.244,18	0,00	170.830,63	- 31.321,77	0,00	358.273,14	6.554.462,18
Não-Processados 2015 (URBI)	41.608,63	0,00	0,00	686,98	0,00	0,00	40.921,65
Não-Processados 2016	2.558.912,41	0,00	108.000,00	- 44.680,15	0,00	0,00	2.495.592,56
Não-Processados 2016 (COMDICA)	35.900,00	0,00	0,00	0,00	0,00	0,00	35.900,00
Não-Processados 2016 (FMS)	143.060,83	0,00	0,00	0,00	0,00	0,00	143.060,83
Não-Processados 2016 (Prefeitura)	2.379.951,58	0,00	108.000,00	- 44.680,15	0,00	0,00	2.316.631,73
Não-Processados 2017	6.034.702,53	0,00	2.031.315,13	- 124.928,12	0,00	46.499,27	4.081.816,25
Não-Processados 2017 (COMDICA)	28.800,00	0,00	0,00	0,00	0,00	0,00	28.800,00
Não-Processados 2017 (FMS)	1.190.928,72	0,00	772.916,89	- 125.853,28	0,00	0,00	543.865,11
Não-Processados 2017 (IGAPREV)	20.172,04	0,00	0,00	20.172,04	0,00	0,00	0,00
Não-Processados 2017 (IGAPREV FINANC)	0,00	0,00	18.794,62	- 18.794,62	0,00	0,00	0,00
Não-Processados 2017 (Prefeitura)	4.412.619,04	0,00	860.785,28	- 452,26	0,00	46.499,27	3.505.786,75
Não-Processados 2017 (URBI)	382.182,73	0,00	378.818,34	0,00	0,00	0,00	3.364,39
Não-Processados 2018	0,00	9.291.539,29	0,00	0,00	0,00	0,00	9.291.539,29
Não-Processados 2018 (AMAIG)	0,00	1.700,00	0,00	0,00	0,00	0,00	1.700,00
Não-Processados 2018 (COMDICA)	0,00	49.500,00	0,00	0,00	0,00	0,00	49.500,00
Não-Processados 2018 (FMS)	0,00	1.202.303,13	0,00	0,00	0,00	0,00	1.202.303,13
Não-Processados 2018 (IGAPREV FINANC)	0,00	20.112,75	0,00	0,00	0,00	0,00	20.112,75
Não-Processados 2018 (Prefeitura)	0,00	8.014.415,27	0,00	0,00	0,00	0,00	8.014.415,27
Não-Processados 2018 (URBI)	0,00	3.508,14	0,00	0,00	0,00	0,00	3.508,14
Subtotal dos Depósitos	4.161.757,96	24.477.886,28	20.551.603,53	1.255.225,35	0,00	0,00	6.832.815,36
Prefeitura - AGMIG	0,00	0,00	2.972,39	0,00	0,00	0,00	- 2.972,39
Prefeitura - ARREDONDAMENTO ANTERIOR	- 22.279,12	0,00	35.871,82	0,00	0,00	0,00	- 58.150,94
Prefeitura - ASSOC. DE GUARDAS MUNICIPAIS INSPETORES E SUBINSPETORES AGMIS IGARASSU-PE	- 3.301,88	0,00	0,00	0,00	0,00	0,00	- 3.301,88
Prefeitura - CAMPELO & MARTINS GÁS LTDA-ME	294,00	0,00	0,00	0,00	0,00	0,00	294,00
Prefeitura - CAMPEZINHO SOCIEDEADE CIVIL LTDA	- 0,60	0,00	0,00	0,00	0,00	0,00	- 0,60
Prefeitura - CASSIANO FERNANDO	56.545,81	57.514,46	5.121,59	0,00	0,00	0,00	113.161,86





Prefeitura Municipal de Igarassu - 2018

AV. JOAQUIM NABUCCO, 120 - CENTRO
Igarassu/PE - CEP: 53.610-070
CNPJ Nº: 10.359.560/0001-90 Telefone: (81) 3543-0645

Demonstrativo da Dívida Flutuante

Anexo 17, Lei nº 4.320/64
2018 - Consolidado

Títulos	Saldo Anterior	Movimentação no período					Saldo para o exercício seguinte
		Inscrição	Baixa		Transferência de restos a pagar não processados inscritos em exercícios anteriores para em liquidação ou		
			Pagamento	Cancelamento	Inscrição	Baixa	
DE LIRA OTICA EBAL							
Prefeitura - CLUBE F. SANTA LUZIA	- 1.477,02	20.873,80	23.796,40	0,00	0,00	0,00	- 4.399,62
Prefeitura - CONSIGNADO SANTADER	- 70.262,05	328.144,80	201.022,11	0,00	0,00	0,00	56.860,64
Prefeitura - CONTRIBUICAO DO SERVIDOR ATIVO	259.373,75	0,00	0,00	0,00	0,00	0,00	259.373,75
Prefeitura - CONTRIBUIÇÃO SINDICAL	- 114.223,36	0,00	0,00	0,00	0,00	0,00	- 114.223,36
Prefeitura - DESCONTO AGMIG	12.635,18	0,00	0,00	0,00	0,00	0,00	12.635,18
Prefeitura - DESCONTO AGMIG 2	- 8.057,04	16.070,87	16.792,95	0,00	0,00	0,00	- 8.779,12
Prefeitura - DESCONTO ANTECIPAÇÃO 13 S.	5.074,75	0,00	0,00	0,00	0,00	0,00	5.074,75
Prefeitura - DESCONTO PT	1.746,97	0,00	0,00	0,00	0,00	0,00	1.746,97
Prefeitura - DESCONTO VALE ALIMENTAÇÃO	11.215,64	430,94	0,00	0,00	0,00	0,00	11.646,58
Prefeitura - EMPRÉSTIMO CONSIGNADO BANCO REAL	101.131,01	0,00	0,00	0,00	0,00	0,00	101.131,01
Prefeitura - EMPRÉSTIMO CONSIGNADO CAIXA ECONOMICA FEDERAL	509.524,48	3.441.770,86	1.824.528,02	0,00	0,00	0,00	2.126.767,32
Prefeitura - EMPRESTIMO FOLHA ANTERIOR	1.768,48	0,00	0,00	0,00	0,00	0,00	1.768,48
Prefeitura - FARMACIA DO POVO	1.060,54	0,00	0,00	0,00	0,00	0,00	1.060,54
Prefeitura - FARMACIA DO TRABALHADOR E APOSENTADO	1.823,08	0,00	0,00	0,00	0,00	0,00	1.823,08
Prefeitura - FARMA COELHO	227,32	0,00	0,00	0,00	0,00	0,00	227,32
Prefeitura - IGAPREVI S 13 SALARIO	- 115.412,01	0,00	0,00	0,00	0,00	0,00	- 115.412,01
Prefeitura - IGARASSU PREV	- 204.030,62	4.107.278,55	4.035.302,88	0,00	0,00	0,00	- 132.054,95
Prefeitura - IMPOSTO DE RENDA PESSOA FISICA	- 2.755,18	0,00	0,00	0,00	0,00	0,00	- 2.755,18
Prefeitura - INSS	- 7.107.698,34	0,00	1.007.912,21	0,00	0,00	0,00	- 8.115.610,55
Prefeitura - INSTITUTO NACIONAL DE SEGURIDADE SOCIAL	3.279.915,24	2.875.085,62	1.607.302,38	0,00	0,00	0,00	4.547.698,48
Prefeitura - IRRF	52.915,96	0,00	0,00	0,00	0,00	0,00	52.915,96
Prefeitura - ODONT EMP.	- 19.627,62	0,00	0,00	0,00	0,00	0,00	- 19.627,62
Prefeitura - ODONTO EMP CONV DENT LTDA	171.421,72	67.225,40	7.482,88	0,00	0,00	0,00	
Prefeitura - ODONTO GROUP	- 124.746,38	0,00	25.272,44	0,00	0,00	0,00	





Prefeitura Municipal de Igarassu - 2018

AV. JOAQUIM NABUCO, 120 - CENTRO
Igarassu/PE - CEP: 53.610-070
CNPJ Nº: 10.359.560/0001-90 Telefone: (81) 3543-0645

Demonstrativo da Dívida Flutuante

Anexo 17, Lei nº 4.320/64
2018 - Consolidado

Títulos	Saldo Anterior	Movimentação no período					Saldo para o exercício seguinte
		Inscrição	Baixa		Transferência de restos a pagar não processados inscritos em exercícios anteriores para em liquidação ou		
			Pagamento	Cancelamento	Inscrição	Baixa	
Prefeitura - OTICA MONTE ELBAL	- 26.932,52	0,00	42.950,12	0,00	0,00	0,00	- 69.882,64
Prefeitura - PAGAMENTO PESSOAL A CLASSIFICAR	- 2.399,13	0,00	0,00	0,00	0,00	0,00	- 2.399,13
Prefeitura - PENSÃO ALIMENTÍCIA	390.676,35	173.251,82	121.959,13	0,00	0,00	0,00	441.969,04
Prefeitura - PENSAO ALIMENTICIA COM COTA	3.231,19	1.157,57	0,00	0,00	0,00	0,00	4.388,76
Prefeitura - PSB- PARTIDO SOCIALISTA BRASILEIRO	- 293,48	1.491,20	1.781,85	0,00	0,00	0,00	- 584,13
Prefeitura - SEGURO SAUDE SANTA CLARA	23.128,48	0,00	0,00	0,00	0,00	0,00	23.128,48
Prefeitura - SENAR	818,18	0,00	0,00	0,00	0,00	0,00	818,18
Prefeitura - SINDICATO ASSOCIADO BENEFICIARIO	1.379,09	779,40	907,80	0,00	0,00	0,00	1.250,69
Prefeitura - SINDICATO PARAISO	1.339,45	1.571,20	1.780,00	0,00	0,00	0,00	1.130,65
Prefeitura - SINSEP-SINDICATO DOS SERVIDORES	357.959,04	100.696,86	146.936,42	0,00	0,00	0,00	311.719,48
Prefeitura - VALE ALIMENTAÇÃO	38.996,69	2.078,09	0,00	0,00	0,00	0,00	41.074,78
Prefeitura - VALE GÁS	- 577,59	38.005,82	37.969,22	0,00	0,00	0,00	- 540,99
Prefeitura - VALE TRANSPORTE	1.120.531,94	250.263,06	26.811,31	0,00	0,00	0,00	1.343.983,69
Prefeitura - VALE- TRANSPORTE	- 226.887,32	15,47	100.004,15	0,00	0,00	0,00	- 326.876,00
Prefeitura - VEM-VALE ELETRONICO METROPOLITANO	- 515.075,34	0,00	108.243,09	0,00	0,00	0,00	- 623.318,43
Câmara - AD. DO 13º SALARIO	2.362,84	0,00	0,00	0,00	0,00	0,00	2.362,84
Câmara - ASSOC. BENEF. IGARASSU	15,00	0,00	0,00	0,00	0,00	0,00	15,00
Câmara - CONSIGNADO -CAIXA ECONOMICA FEDERAL	0,00	171.064,37	171.064,37	0,00	0,00	0,00	0,00
Câmara - CONVENIO OTICA	0,00	7.421,02	7.421,02	0,00	0,00	0,00	0,00
Câmara - CONV. SANTO ANTONIO	0,00	11.439,00	11.439,00	0,00	0,00	0,00	0,00
Câmara - IMPOSTOS SOBRE SERVIÇOS	12.233,17	0,00	0,00	0,00	0,00	0,00	12.233,17
Câmara - INSS	277.245,92	324.419,30	348.113,46	0,00	0,00	0,00	253.551,76
Câmara - IRRF	419.502,28	508.512,89	621.247,50	0,00	0,00	0,00	306.767,67
Câmara - PART. PSB	0,00	5.493,60	5.493,60	0,00	0,00	0,00	0,00
Câmara - PEN. ALIMENTICIA	861,26	46.133,66	46.994,92	0,00	0,00	0,00	0,00
Câmara - RENDIMENTO BANCARIO	5.583,53	0,00	0,00	0,00	0,00	0,00	5.583,53
Câmara - RPPS CONVÊNIO	4.609,24	0,00	0,00	0,00	0,00	0,00	4.609,24

Assesse em: https://tce.pe.gov.br/validador/validador.asp?doc=seam&codigo_documento=08696cd4-7892-4d99-766d-747772727272

Documento Assinado Digitalmente por: MARIO RICARDO SANTOS DE ALMEIDA
SIORCONP - Sistema Integrado de Orçamento e Contabilidade Pública
systemainformatica.com.br/siorconp





Prefeitura Municipal de Igarassu - 2018

AV. JOAQUIM NABUCCO, 120 - CENTRO
Igarassu/PE - CEP: 53.610-070
CNPJ Nº: 10.359.560/0001-90 Telefone: (81) 3543-0645

Demonstrativo da Dívida Flutuante

Anexo 17, Lei nº 4.320/64
2018 - Consolidado

Títulos	Saldo Anterior	Movimentação no período					Saldo para o exercício seguinte
		Inscrição	Baixa		Transferência de restos a pagar não processados inscritos em exercícios anteriores para em liquidação ou		
			Pagamento	Cancelamento	Inscrição	Baixa	
Câmara - RPPS- IGAPREV	4.671,71	60.326,24	69.607,20	0,00	0,00	0,00	- 4.609,25
Câmara - SALARIO FAMILIA	- 78,60	0,00	0,00	0,00	0,00	0,00	- 78,60
Câmara - TARIFA TELEFONE CELULAR	0,00	10.620,00	10.620,00	0,00	0,00	0,00	0,00
Câmara - VALE TRANSPORTE	4.589,30	13.224,94	12.364,33	0,00	0,00	0,00	5.449,91
FMS - AD 13º SALARIO	597.092,09	795.207,80	832.590,39	0,00	0,00	0,00	559.709,50
FMS - ADIANTAMENTO PASEP	- 114.062,16	0,00	0,00	0,00	0,00	0,00	- 114.062,16
FMS - ASSOC.DOS AGENTES COMUNIT.DE SAÚDE DE IGARASSU	0,00	4.906,56	9.815,52	0,00	0,00	0,00	- 4.908,96
FMS - ASSOCIAÇÃO BENEFICENTE	62.603,92	947,88	0,00	0,00	0,00	0,00	63.551,80
FMS - CAMPELO E MARTINS GAS	355,00	0,00	0,00	0,00	0,00	0,00	355,00
FMS - CONS. SANTANDER	116.273,77	26.250,43	19.888,75	0,00	0,00	0,00	122.635,45
FMS - CONTRIBUIÇÃO SINDICAL	107.434,06	9.007,42	9.416,68	0,00	0,00	0,00	107.024,80
FMS - DESCONTO ARRUDA GÁS (ROBSON FERREIRA DE ARRUDA)	1.624,50	5.055,00	4.500,00	0,00	0,00	0,00	2.179,50
FMS - Desconto Associação dos Guardas Municipais de Igarassu	2,70	0,00	0,00	0,00	0,00	0,00	2,70
FMS - DESCONTO CLUBE E FAZENDA SANTA LUZIA	3.571,41	6.616,00	5.950,20	0,00	0,00	0,00	4.237,21
FMS - DESCONTO DA ASSOCIAÇÃO DOS AGENTES COMUNITÁRIOS DE SAÚDE DE IGARASSU	- 42.474,40	36.193,32	39.220,32	0,00	0,00	0,00	- 45.501,40
FMS - DESCONTO GAS	484,00	65,00	0,00	0,00	0,00	0,00	549,00
FMS - DESCONTOS CONSIGNATÁRIOS DIVERSOS	0,00	91,70	0,00	0,00	0,00	0,00	91,70
FMS - DESCONTOS CONSIGNATÁRIOS DIVERSOS	105.452,65	617,50	0,00	0,00	0,00	0,00	106.070,15
FMS - DESCONTO SINDICATO	- 1.437,42	339,29	0,00	0,00	0,00	0,00	- 1.098,13
FMS - Descontos Partido PSB	621,78	0,00	0,00	0,00	0,00	0,00	621,78
FMS - DESCONTOS REPASSES FUNDO A FUNDO	0,00	0,00	557.384,77	0,00	0,00	0,00	- 557.384,77
FMS - DESCONTO SUPERMERCADO JUAZEIRO	87,86	0,00	0,00	0,00	0,00	0,00	87,86
FMS - Empréstimo Banco do Brasil	60.934,00	0,00	0,00	0,00	0,00	0,00	60.934,00
FMS - Empréstimo Banco Santander	- 39.170,97	0,00	0,00	0,00	0,00	0,00	- 39.170,97
FMS - Empréstimo Caixa Econômica Federal	- 190.740,27	0,00	0,00	0,00	0,00	0,00	





Prefeitura Municipal de Igarassu - 2018

AV. JOAQUIM NABUCCO, 120 - CENTRO
Igarassu/PE - CEP: 53.610-070
CNPJ Nº: 10.359.560/0001-90 Telefone: (81) 3543-0645

Demonstrativo da Dívida Flutuante

Anexo 17, Lei nº 4.320/64
2018 - Consolidado

Títulos	Saldo Anterior	Movimentação no período					Saldo para o exercício seguinte
		Inscrição	Baixa		Transferência de restos a pagar não processados inscritos em exercícios anteriores para em liquidação ou		
			Pagamento	Cancelamento	Inscrição	Baixa	
FMS - EMPRESTIMO CEF	718.530,14	844.938,40	791.145,79	0,00	0,00	0,00	772.322,75
FMS - FALTAS E ATRASOS	19.145,71	8.476,22	0,00	0,00	0,00	0,00	27.621,93
FMS - FARMACOELHO	24,90	0,00	0,00	0,00	0,00	0,00	24,90
FMS - FARMÁCIA DOIS IRMÃOS - JOSINEIA MARIA DE MORAES - ME	- 193,29	0,00	0,00	0,00	0,00	0,00	- 193,29
FMS - FARMÁCIA DO POVO (SEBASTIÃO GADELHA DE ALBUQUERQUE FILHO)	79,55	0,00	0,00	0,00	0,00	0,00	79,55
FMS - FARMACIA TRABALHADOR	160,22	0,00	0,00	0,00	0,00	0,00	160,22
FMS - IGAPREV	62.402,63	785.243,76	956.165,45	0,00	0,00	0,00	- 108.519,06
FMS - I.N.S.S	2.618.875,65	1.584.928,91	1.348.389,24	0,00	0,00	0,00	2.855.415,32
FMS - IRRF-FOLHA	319.634,20	1.215.412,50	0,00	0,00	0,00	0,00	1.535.046,70
FMS - IRRF-PF	2.051,45	7.614,43	0,00	0,00	0,00	0,00	9.665,88
FMS - IRRF-PJ	- 1.794,98	0,00	0,00	0,00	0,00	0,00	- 1.794,98
FMS - ISS	- 2.012,02	8.814,36	0,00	0,00	0,00	0,00	6.802,34
FMS - JUAZEIRO GAS	35,00	0,00	0,00	0,00	0,00	0,00	35,00
FMS - ORLANDO	316.607,08	0,00	0,00	0,00	0,00	0,00	316.607,08
FMS - ORTOCLIN	4.905,94	917,52	835,60	0,00	0,00	0,00	4.987,86
FMS - OTICA MONTE EBAL	3.871,71	5.646,99	4.780,10	0,00	0,00	0,00	4.738,60
FMS - PARAISO	2.042,80	180,00	0,00	0,00	0,00	0,00	2.222,80
FMS - PENSÃO ALIMETICIA	44.188,75	32.825,50	29.497,27	0,00	0,00	0,00	47.516,98
FMS - PLANO DE SAÚDE HAPVIDA	6.138,66	0,00	0,00	0,00	0,00	0,00	6.138,66
FMS - PMAQ	- 553.076,61	0,00	199.279,14	0,00	0,00	0,00	- 752.355,75
FMS - RESTITUIÇÃO	52.208,92	17.110,61	0,00	0,00	0,00	0,00	69.319,53
FMS - SALARIO FAMILIA	11.097,46	0,00	3.932,04	0,00	0,00	0,00	7.165,42
FMS - SALÁRIOS A PAGAR	46.867,65	0,00	0,00	0,00	0,00	0,00	46.867,65
FMS - SINDICATO SERVIDORES PUBLICOS	- 102.469,50	17.029,79	27.434,19	0,00	0,00	0,00	- 112.873,90
FMS - SISPODONT	77.508,08	22.888,01	0,00	0,00	0,00	0,00	100.396,09
FMS - TARIFAS BANCARIAS	22,45	0,00	0,00	0,00	0,00	0,00	22,45
FMS - ULTRA GAS	180,00	0,00	0,00	0,00	0,00	0,00	180,00
FMS - VALE ALIMENTAÇÃO	793,53	0,00	0,00	0,00	0,00	0,00	793,53
FMS - VALORES A REGULARIZAR	- 42.807,63	0,00	0,00	0,00	0,00	0,00	- 42.807,63





Prefeitura Municipal de Igarassu - 2018

AV. JOAQUIM NABUCCO, 120 - CENTRO
Igarassu/PE - CEP: 53.610-070
CNPJ Nº: 10.359.560/0001-90 Telefone: (81) 3543-0645

Demonstrativo da Dívida Flutuante

Anexo 17, Lei nº 4.320/64
2018 - Consolidado

Títulos	Saldo Anterior	Movimentação no período					Saldo para o exercício seguinte
		Inscrição	Baixa		Transferência de restos a pagar não processados inscritos em exercícios anteriores para em liquidação ou		
			Pagamento	Cancelamento	Inscrição	Baixa	
FMS - VEM - VALE ELETRONICO METROPOLITANO	98.544,20	125.559,15	160.941,69	0,00	0,00	0,00	63.161,66
FMS - VIVA PLANOS DE SAÚDE	- 2.421,07	0,00	0,00	0,00	0,00	0,00	- 2.421,07
IGAPREV - Depósitos	0,00	0,00	0,00	0,00	0,00	0,00	0,00
IGAPREV FINANC - Depósitos	827.615,23	5.639.106,77	4.382.224,73	1.255.225,35	0,00	0,00	829.271,92
URBI -	0,00	50,00	0,00	0,00	0,00	0,00	50,00
URBI - ADIANTAMENTO 13º SALÁRIO	- 103.156,05	75.559,14	0,00	0,00	0,00	0,00	- 27.596,91
URBI - ARRENDONDAAMENTO COMPENSAÇÃO	6,80	0,00	0,00	0,00	0,00	0,00	6,80
URBI - CONTRIBUIÇÃO SINDICAL	- 5.095,27	0,00	95,23	0,00	0,00	0,00	- 5.190,50
URBI - CONVENIO TM BIKES	2.145,12	0,00	683,82	0,00	0,00	0,00	1.461,30
URBI - DESCONTO DE SINDICATO	5.103,77	1.020,27	685,01	0,00	0,00	0,00	5.439,03
URBI - DESCONTO INDEVIDO 13º SALÁRIO	149,86	0,00	0,00	0,00	0,00	0,00	149,86
URBI - DESCONTO INDEVIDO PENSÃO	937,84	0,00	0,00	0,00	0,00	0,00	937,84
URBI - DIFERENÇA DE EMPRESTIMO	217,87	0,00	0,00	0,00	0,00	0,00	217,87
URBI - EMPRESTIMO CONSIGNADO	34.174,38	165.594,68	163.468,57	0,00	0,00	0,00	36.300,49
URBI - FALTA	774,50	529,27	0,00	0,00	0,00	0,00	1.303,77
URBI - FARMACIA COELHO	- 542,86	1.158,40	1.102,90	0,00	0,00	0,00	- 487,36
URBI - FARMÁCIA DO POVO - DÉCIO ROBERTO G. ALBUQUERQUE	578,59	24.934,50	25.215,35	0,00	0,00	0,00	297,74
URBI - FARMÁCIA DO POVO - SEBASTIÃO G. DE ALBUQUERQUE	2.632,28	15.614,55	15.150,96	0,00	0,00	0,00	3.095,87
URBI - FARMÁCIA TRABALHADOR E APOSENTADO	- 2.121,00	5.745,90	5.706,70	0,00	0,00	0,00	- 2.081,80
URBI - IMPOSTO DE RENDA	- 71.175,94	0,00	10.249,03	0,00	0,00	0,00	- 81.424,97
URBI - IMPOSTO DE RENDA RETIDO NA FONTE	173.756,98	68.737,14	69.828,40	0,00	0,00	0,00	172.665,72
URBI - INSS	406.175,28	191.458,12	121.801,62	0,00	0,00	0,00	475.831,78
URBI - ISS	0,00	16.940,00	0,00	0,00	0,00	0,00	16.940,00
URBI - ISS	993,00	2.420,00	0,00	0,00	0,00	0,00	3.413,00
URBI - LIQUIDO NEGATIVO COMPENSAÇÃO	279,37	127,31	0,00	0,00	0,00	0,00	406,68
URBI - ÓTICA EBAL	197,72	0,00	0,00	0,00	0,00	0,00	197,72
URBI - PARTIDO SOCIALISTA BRASILEIRO	- 28,37	0,00	0,00	0,00	0,00	0,00	- 28,37





Prefeitura Municipal de Igarassu - 2018

AV. JOAQUIM NABUCCO, 120 - CENTRO
Igarassu/PE - CEP: 53.610-070
CNPJ Nº: 10.359.560/0001-90 Telefone: (81) 3543-0645

Demonstrativo da Dívida Flutuante

Anexo 17, Lei nº 4.320/64
2018 - Consolidado

Títulos	Saldo Anterior	Movimentação no período					Saldo para o exercício seguinte
		Inscrição	Baixa		Transferência de restos a pagar não processados inscritos em exercícios anteriores para em liquidação ou		
			Pagamento	Cancelamento	Inscrição	Baixa	
URBI - PENSÃO ALIMENTÍCIA	21.419,31	27.210,59	28.346,37	0,00	0,00	0,00	20.283,53
URBI - PENSÃO ALIMENTÍCIA BRUTO 10%	- 4.449,00	0,00	0,00	0,00	0,00	0,00	- 4.449,00
URBI - PENSÃO ALIMENTÍCIA BRUTO 18%	- 4.613,42	0,00	0,00	0,00	0,00	0,00	- 4.613,42
URBI - PENSÃO ALIMENTÍCIA BRUTO 30%	- 6.543,03	0,00	0,00	0,00	0,00	0,00	- 6.543,03
URBI - PENSÃO ALIMENTÍCIA BRUTO 35%	- 6.637,61	0,00	0,00	0,00	0,00	0,00	- 6.637,61
URBI - SAL.FAMILIA	0,00	186,41	0,00	0,00	0,00	0,00	186,41
URBI - TAMIRIZ BICICLETAS LTDA ME	- 1.461,30	0,00	0,00	0,00	0,00	0,00	- 1.461,30
URBI - TAXA E EMOLUMENTOS	78,11	38,33	0,00	0,00	0,00	0,00	116,44
URBI - VALE GÁS	563,00	22.990,00	24.950,68	0,00	0,00	0,00	- 1.397,68
URBI - VALE TRANSPORTE	- 52.194,69	6.880,44	7.046,46	0,00	0,00	0,00	- 52.360,71
AMAIG - INSTITUTO NACIONAL DE SEGURIDADE SOCIAL	840,00	6.009,60	6.764,00	0,00	0,00	0,00	85,60
COMDICA - ISS	1.050,00	330,00	30,00	0,00	0,00	0,00	1.350,00
TOTAL	49.208.609,08	44.618.829,58	31.691.909,08	10.579.130,22	404.772,41	404.772,41	51.556.399,36

MÁRIO RICARDO SANTOS DE LIMA
PREFEITO
CPF 245.481.624-53

RONALDO ALVES DE OLIVEIRA
CONTADOR
CRC PE - 016677/O-0



Nota Explicativa

Demonstrativo da Dívida Flutuante



Documento Assinado Digitalmente por: MARIO RICARDO SANTOS DELIMA
Acesse em: <https://stce.tce.pe.gov.br/epp/validaDoc.seam> Código do documento: d8676cd4-78b2-4d99-8259-ac2a604a2251

a) Informações gerais

a.1. Nome da entidade

Prefeitura Municipal de Igarassu CNPJ: 10.359.560/0001-90

a.2. Domicílio da entidade

AV. JOAQUIM NABUCO, 120
CENTRO, Igarassu – PE
CEP: 53.610-070

a.3. Dados do gestor

MÁRIO RICARDO SANTOS DE LIMA
Cargo: PREFEITO
CPF: 245.481.624-53

a.4. Dados do contador responsável pelos aspectos formais das demonstrações contábeis inclusive das notas explicativas

RONALDO ALVES DE OLIVEIRA
CRC: PE - 016677/O-0

b) Resumo das políticas contábeis significativas

b.1. Declaração de conformidade com a legislação e com as normas de contabilidade aplicáveis

Este demonstrativo contábil foi elaborado em conformidade com o modelo definido pela Lei Federal nº 4.320/64, Portaria Conjunta STN/SOF nº 02, de 22 de dezembro de 2016 Portaria STN nº 840, de 21 de dezembro de 2016, que estabeleceu o Manual de Contabilidade Aplicada ao Setor Público 7ª Edição. Os procedimentos de registro, mensuração e evidenciação obedecem no todo ou em parte no que couber as Normas Brasileiras de Contabilidade Aplicadas ao Setor Público publicadas pelo conselho federal de contabilidade (CFC), em especial a NBCT SP16.6. Em casos específicos foram tomadas por base os normativos internacionais publico

b.2. Bases de mensuração utilizadas

De acordo com o MCASP, p. 156, 7ª edição, o objetivo da mensuração é selecionar bases que reflitam de modo mais adequado o custo dos serviços, a capacidade operacional e a capacidade financeira da entidade de forma que seja útil para a prestação de contas e responsabilização e tomada de decisão. No caso das entidades deste município, as bases de mensuração utilizadas nos elementos patrimoniais estão de acordo com o exposto na Parte II do MCASP, 7ª edição.

b.3. Novas normas e políticas contábeis alteradas

Não houve mudanças que levem a alguma alteração significativa neste demonstrativo.

b.4. Julgamento pela aplicação das políticas contábeis

Não houve mudanças que levem a alguma alteração significativa neste demonstrativo.

b.5. Aspectos relevantes sobre as demonstrações contábeis consolidadas

Nos demonstrativos consolidados da administração direta e indireta do município estão compreendidos os seguintes órgãos e entidades:

- Prefeitura Municipal de Igarassu;
- Agência de Meio Ambiente de Igarassu;
- Fundo Municipal dos Direitos da Criança e Adolescente de Igarassu – FMDCA;
- Empresa de Urbanização de Igarassu;
- Fundo Municipal de Saude de Igarassu;
- Câmara Municipal de Igarassu;
- IGAPREV - Autarquia do Regime Próprio Previdenciário dos Servidores Efetivos de Igarassu

Nota Explicativa

Demonstrativo da Dívida Flutuante



Documento Assinado Digitalmente por: MARIO RICARDO SANTOS DELIMA
Acesse em: <https://stc.tee.pe.gov.br/epp/validaDoc.seam> Código do documento: d8676cdd4-78b2-4d99-8259-ac2a604a2251

c) Informações de suporte e detalhamento de itens apresentados nas demonstrações contábeis

c.1. Restos a pagar processados e não processados

Os restos a pagar processados inscritos do exercício de 2018 totalizaram R\$ 21.084.378,94. Houve uma queda de R\$ 5.022.868,08 em relação ao exercício de 2017 que foi de R\$ 26.107.247,02.

Os restos a pagar não processados inscritos do exercício de 2018 totalizaram R\$ 23.639.205,06. Houve um aumento de R\$ 4.699.600,96 em relação ao exercício de 2017 que foi de R\$ 18.939.604,10.

O total de restos a pagar para o exercício de 2019 é de R\$ 44.723.584,00

c.2. Depósitos e Consignações

Os depósitos e consignações do exercício de 2018 totalizaram R\$ 6.832.815,36. Houve um aumento de R\$ 2.671.057,40 em relação ao exercício de 2017 que foi de R\$ 4.161.757,96.

MÁRIO RICARDO SANTOS DE LIMA
PREFEITO, CPF 245.481.624-53

RONALDO ALVES DE OLIVEIRA
CONTADOR, CRC PE - 016677/O-0

RGF-Anexo 01 | Tabela 1.0 - Demonstrativo da Despesa com Pessoal

Despesa com Pessoal	Despesa Executada com Pessoal												TOTAL (ÚLTIMOS 12 MESES) (a)	INSCRITAS EM RESTOS A PAGAR NÃO PROCESSADOS (b)	
	DESPESAS EXECUTADAS (Últimos 12 Meses)														
	LIQUIDADAS														
	<MR-11>	<MR-10>	<MR-9>	<MR-8>	<MR-7>	<MR-6>	<MR-5>	<MR-4>	<MR-3>	<MR-2>	<MR-1>	<MR>			
Despesa com Pessoal (Últimos 12 Meses)	-	-	-	-	-	-	-	-	-	-	-	-	-	-	-
DESPESA BRUTA COM PESSOAL (I)	9.977.971,05	9.292.148,59	11.605.169,07	11.421.462,26	11.716.717,93	14.089.254,31	11.549.916,00	14.299.187,69	11.337.139,64	10.903.890,03	11.224.800,60	19.706.060,98	147.123.718,15	42.386,65	
Pessoal Ativo	7.925.432,47	7.202.419,38	9.502.798,67	9.230.241,58	9.458.754,52	10.745.598,79	9.250.234,41	12.040.971,29	9.069.889,57	8.621.560,03	8.932.128,67	16.183.802,28	118.163.831,66	42.386,65	
Vencimentos, Vantagens e Outras Despesas Variáveis	6.955.534,43	7.061.388,56	7.822.861,02	7.935.214,88	8.205.235,03	10.160.315,90	8.118.733,52	7.884.354,94	7.919.316,61	7.532.661,37	7.779.348,81	12.571.077,09	99.946.042,16	41.974,78	
Obrigações Patronais	969.898,04	141.030,82	1.679.937,65	1.295.026,70	1.253.519,49	585.282,89	1.131.500,89	4.156.616,35	1.150.572,96	1.088.898,66	1.152.779,86	3.612.725,19	18.217.789,50	411,87	
Benefícios Previdenciários	0,00	0,00	0,00	0,00	0,00	0,00	0,00	0,00	0,00	0,00	0,00	0,00	0,00	0,00	
Pessoal Inativo e Pensionistas	2.052.538,58	2.089.729,21	2.102.370,40	2.191.220,68	2.257.963,41	3.343.655,52	2.299.681,59	2.258.216,40	2.267.250,07	2.282.330,00	2.292.671,93	3.522.258,70	28.959.886,49	0,00	
Aposentadorias, Reserva e Reformas	1.903.061,92	1.930.536,69	1.930.673,28	2.019.527,39	2.081.224,99	3.095.349,41	2.130.603,02	2.087.889,81	2.091.708,05	2.107.925,33	2.115.863,18	3.257.979,61	26.752.342,68	0,00	
Pensões	149.476,66	159.192,52	171.697,12	171.693,29	176.738,42	248.306,11	169.078,57	170.326,59	175.542,02	174.404,67	176.808,75	264.279,09	2.207.543,81	0,00	
Outros Benefícios Previdenciários	0,00	0,00	0,00	0,00	0,00	0,00	0,00	0,00	0,00	0,00	0,00	0,00	0,00	0,00	
Outras Despesas de Pessoal decorrentes de Contratos de Terceirização (§ 1º do art. 18 da LRF)	0,00	0,00	0,00	0,00	0,00	0,00	0,00	0,00	0,00	0,00	0,00	0,00	0,00	0,00	
DESPESAS NÃO COMPUTADAS (§ 1º do art. 19 da LRF) (II)	1.689.810,69	1.835.018,96	1.866.805,99	1.821.375,46	2.027.597,13	2.909.279,42	2.010.434,70	1.885.663,55	1.894.902,95	1.903.404,68	1.922.191,78	2.933.187,08	24.699.672,39	1.063,13	
Indenizações por Demissão e Incentivos à Demissão Voluntária	568,15	0,00	22.902,76	9.423,54	56.951,16	4.630,94	2.984,09	13.512,09	16.659,33	10.125,44	20.199,63	22.685,29	180.642,42	1.063,13	
Decorrentes de Decisão Judicial de Período Anterior ao da Apuração	0,00	108.443,53	108.443,53	0,00	108.443,53	108.443,53	108.443,53	1.011,65	0,00	0,00	0,00	0,00	543.229,30	0,00	
Despesas de Exercícios Anteriores de Período Anterior ao da Apuração	0,00	0,00	0,00	0,00	0,00	0,00	0,00	0,00	0,00	0,00	0,00	0,00	0,00	0,00	
Inativos e Pensionistas com Recursos Vinculados	1.689.242,54	1.726.575,43	1.735.459,70	1.811.951,92	1.862.202,44	2.796.204,95	1.899.007,08	1.871.139,81	1.878.243,62	1.893.279,24	1.901.992,15	2.910.501,79	23.975.800,67	0,00	
DESPESA LÍQUIDA COM PESSOAL (III) = (I - II)	8.288.160,36	7.457.129,63	9.738.363,08	9.600.086,80	9.689.120,80	11.179.974,89	9.539.481,30	12.413.524,14	9.442.236,69	9.000.485,35	9.302.608,82	16.772.873,90	122.424.045,76	41.323,52	



RGF-Anexo 01 | Tabela 1.2 - Trajetória de Retorno ao Limite da Despesa Total com Pessoal

Trajetória de Retorno ao Limite da Despesa Total com Pessoal	Trajetória de Retorno ao Limite da Despesa Total com Pessoal								
	Exercício em que Excedeu o Limite			Exercício do Primeiro Período Seguinte			Exercício do Segundo Período Seguinte		
	No Quadrimestre/Semestre			Primeiro Período Seguinte			Segundo Período Seguinte		
	Limite Máximo (a)	% DTP (b)	% Excedente (c) = (b-a)	Redutor Mínimo de 1/3 do Excedente (d) = (1/3*c)	Limite (e) = (b-d)	% DTP (f)	Redutor Residual (g) = (f-a)	Limite (h) = (a)	% DTP (i)
Trajetória de Retorno ao Limite da Despesa Total com Pessoal	-	-	-	-	-	-	-	-	-
Percentual Trajetória de Retorno ao Limite da Despesa Total com Pessoal			0,00	0,00	0,00		0,00	0,00	





RGF-Anexo 01 | Tabela 1.2 - Trajetória de Retorno ao Limite da Despesa Total com Pessoal

Notas Explicativas	Valores
	31/12/2018
Notas Explicativas	-
Identificação do Quadrimestre em que Excedeu o Limite e dos Períodos de Retorno	
Notas Explicativas	

RGF-Anexo 01 | Tabela 1.2 - Trajetória de Retorno ao Limite da Despesa Total com Pessoal

Notas Explicativas	Valores
	31/12/2018
Notas Explicativas	-
Identificação do Quadrimestre em que Excedeu o Limite e dos Períodos de Retorno	
Notas Explicativas	

RGF-Anexo 01 | Tabela 1.4 - Demonstrativo da Despesa com Pessoal - Ente Consorciado

Notas Explicativas	Valores
	31/12/2018
Notas Explicativas	-
Notas Explicativas	

RGF-Anexo 02 | Tabela 2.0 - Demonstrativo da Dívida Consolidada Líquida - Estados, DF e Municípios

Tabela 2.0 - Demonstrativo da Dívida Consolidada Líquida	Cálculo da Dívida Consolidada Líquida			
	SALDO DO EXERCÍCIO ANTERIOR	SALDO DO EXERCÍCIO DE 2018		
		Até o 1º Quadrimestre	Até o 2º Quadrimestre	Até o 3º Quadrimestre
Dívida Consolidada	-	-	-	-
DÍVIDA CONSOLIDADA - DC (I)	26.893.064,13	26.922.597,77	26.709.102,31	38.258.460,45
Dívida Mobiliária	0,00	0,00	0,00	0,00
Dívida Contratual	26.893.064,13	26.922.597,77	26.709.102,31	38.258.460,45
Empréstimos	0,00	0,00	0,00	0,00
Internos	0,00	0,00	0,00	0,00
Externos	0,00	0,00	0,00	0,00
Reestruturação da Dívida de Estados e Municípios	0,00	0,00	0,00	0,00
Financiamentos	0,00	29.533,64	13.809,79	13.809,79
Internos	0,00	29.533,64	13.809,79	13.809,79
Externos	0,00	0,00	0,00	0,00
Parcelamento e Renegociação de Dívidas	18.991.443,64	18.991.443,64	18.843.672,03	29.863.782,47
De Tributos	0,00	0,00	0,00	0,00
De Contribuições Previdenciárias	18.991.443,64	18.991.443,64	18.843.672,03	29.863.782,47
De Demais Contribuições Sociais	0,00	0,00	0,00	0,00
Do FGTS	0,00	0,00	0,00	0,00
Com Instituição Não Financeira	0,00	0,00	0,00	0,00
Demais Dívidas Contratuais	7.901.620,49	7.901.620,49	7.851.620,49	8.380.868,19
Precatórios Posteriores a 05/05/2000 (inclusive) Vencidos e Não Pagos	0,00	0,00	0,00	0,00
Outras Dívidas	0,00	0,00	0,00	0,00
DEDUÇÕES (II)	8.833.251,88	31.505.091,79	23.874.791,30	63.281.635,31
Disponibilidade de Caixa	8.833.251,88	31.505.091,79	23.874.791,30	63.383.894,96
Disponibilidade de Caixa Bruta	34.937.094,40	49.960.581,26	41.846.981,52	84.468.273,90
(-) Restos a Pagar Processados	26.103.842,52	18.455.489,47	17.972.190,22	21.084.378,94
Demais Haveres Financeiros	0,00	0,00	0,00	-102.259,65
DÍVIDA CONSOLIDADA LÍQUIDA (DCL) (III) = (I - II)	18.059.812,25	-4.582.494,02	2.834.311,01	-25.023.174,86
RECEITA CORRENTE LÍQUIDA - RCL	203.028.060,20	204.537.925,48	207.885.537,94	209.849.896,33
% da DC sobre a RCL (I/RCL)	13,25	13,16	12,85	18,23
% da DCL sobre a RCL (III/RCL)	8,90	-2,24	1,36	-11,92
LIMITE DEFINIDO POR RESOLUÇÃO DO SENADO FEDERAL	243.633.672,24	245.445.510,58	249.462.645,53	251.819.875,60
LIMITE DE ALERTA (inciso III do § 1º do art. 59 da LRF)	219.270.305,02	220.900.959,52	224.516.380,98	226.637.888,04
Outros Valores Não Integrantes da DC	-	-	-	-
Precatórios Anteriores a 05/05/2000	0,00	0,00	0,00	0,00
Precatórios Posteriores a 05/05/2000 (Não incluídos na DC)	0,00	0,00	0,00	0,00
Passivo Atuarial	51.735.879,41	51.735.879,41	51.735.879,41	52.228.590,09
Insuficiência Financeira	0,00	0,00	0,00	0,00
Depósitos e Consignações Sem Contrapartida	4.161.757,96	5.406.449,10	4.263.885,07	6.832.815,36
RP Não-Processados	18.939.604,10	17.451.627,34	16.697.698,57	23.639.205,06
Antecipações de Receita Orçamentária - ARO	0,00	0,00	0,00	0,00
Dívida Contratual de PPP	0,00	0,00	0,00	0,00
Apropriação de Depósitos Judiciais - LC 151/2015	0,00	0,00	0,00	0,00



Relatório de Gestão Fiscal

Prefeitura Municipal de Igarassu - PE (Poder Executivo)

Orçamentos Fiscal e da Seguridade Social

CNPJ:

Exercício: 2018

Período de referência: 3º quadrimestre





RGF-Anexo 02 | Tabela 2.0 - Demonstrativo da Dívida Consolidada Líquida - Estados, DF e Municípios

Notas Explicativas	Valores
	31/12/2018
Notas Explicativas	-
Notas Explicativas	-

RGF-Anexo 02 | Tabela 2.1 - Trajetória de Retorno ao Limite da Dívida Consolidada Líquida - Estados, DF e Municípios

Tabela 2.1 - Trajetória de Retorno ao Limite da Dívida Consolidada Líquida	Trajetória de Retorno ao Limite da Dívida Consolidada Líquida											
	Exercício em que Excedeu o Limite			Exercício do primeiro período seguinte			Exercício do segundo período seguinte			Exercício do terceiro período seguinte		
	Quadrimestre em que Excedeu o Limite			Primeiro período seguinte			Segundo período seguinte			Terceiro período seguinte		
	Limite Máximo (a)	% DCL (b)	% Excedente (c) = (b-a)	Redutor mínimo de 25% do Excedente (d) = (0,25*c)	Limite (e) = (b-d)	% DCL (f)	Redutor Residual (g) = (f-a)	Limite (h) = (e)	% DCL (i)	Redutor Residual (j) = (i-a)	Limite (k) = (a)	% DCL (l)
Trajetória de Retorno ao Limite da Dívida Consolidada Líquida	-	-	-	-	-	-	-	-	-	-	-	
Valores Percentuais			0,00		0,00		0,00	0,00		0,00	0,00	





RGF-Anexo 02 | Tabela 2.1 - Trajetória de Retorno ao Limite da Dívida Consolidada Líquida - Estados, DF e Municípios

Notas Explicativas	Valores
	31/12/2018
Notas Explicativas	-
Notas Explicativas	
Identificação do Quadrimestre em que Excedeu o Limite e dos Períodos de Retorno	



RGF-Anexo 02 | Tabela 2.2 - Trajetória de Ajuste da Dívida Consolidada Líquida em cada Exercício Financeiro - Estados, DF e Municípios

Notas Explicativas	Valores
	31/12/2018
Notas Explicativas	-
Notas Explicativas	

RGF-Anexo 03 | Tabela 3.0 - Demonstrativo das Garantias e Contragarantias de Valores

Garantias Concedidas e Contragarantias Recebidas	Saldos das Garantias Concedidas e Contragarantias Recebidas			
	SALDO DO EXERCÍCIO ANTERIOR	SALDO DO EXERCÍCIO DE 2018		
		Até o 1º Quadrimestre	Até o 2º Quadrimestre	Até o 3º Quadrimestre
Garantias Concedidas	-	-	-	-
Garantias Concedidas	-	-	-	-
AOS ESTADOS (I)	0,00	0,00	0,00	0,00
Em Operações de Crédito Externas				
Em Operações de Crédito Internas				
AOS MUNICÍPIOS (II)	0,00	0,00	0,00	0,00
Em Operações de Crédito Externas				
Em Operações de Crédito Internas				
ÀS ENTIDADES CONTROLADAS (III)	0,00	0,00	0,00	0,00
Em Operações de Crédito Externas				
Em Operações de Crédito Internas				
POR MEIO DE FUNDOS E PROGRAMAS (IV)				
TOTAL GARANTIAS CONCEDIDAS (V) = (I + II + III + IV)	0,00	0,00	0,00	0,00
RECEITA CORRENTE LÍQUIDA - RCL (VI)				
% do TOTAL DAS GARANTIAS sobre a RCL (V/VI)				
LIMITE DEFINIDO POR RESOLUÇÃO DO SENADO FEDERAL				
LIMITE DE ALERTA (inciso III § 1º do art. 59 da LRF)				
Contragarantias Recebidas	-	-	-	-
Contragarantias Recebidas	-	-	-	-
DOS ESTADOS (VII)	0,00	0,00	0,00	0,00
Em Garantia às Operações de Crédito Externas				
Em Garantia às Operações de Crédito Internas				
DOS MUNICÍPIOS (VIII)	0,00	0,00	0,00	0,00
Em Garantia às Operações de Crédito Externas				
Em Garantia às Operações de Crédito Internas				
DAS ENTIDADES CONTROLADAS (IX)	0,00	0,00	0,00	0,00
Em Garantia às Operações de Crédito Externas				
Em Garantia às Operações de Crédito Internas				
EM GARANTIAS POR MEIO DE FUNDOS E PROGRAMAS (X)				
TOTAL CONTRAGARANTIAS RECEBIDAS (XI) = (VII + VIII + IX + X)	0,00	0,00	0,00	0,00



RGF-Anexo 05 | Tabela 5.0 - Demonstrativo da Disponibilidade de Caixa e dos Restos a Pagar

Disponibilidade de Caixa	Disponibilidade de Caixa								
	DISPONIBILIDADE DE CAIXA BRUTA (a)	OBRIGAÇÕES FINANCEIRAS				INSUFICIÊNCIA FINANCEIRA VERIFICADA NO CONSÓRCIO PÚBLICO (f)	DISPONIBILIDADE DE CAIXA LÍQUIDA (ANTES DA INSCRIÇÃO EM RESTOS A PAGAR NÃO PROCESSADOS DO EXERCÍCIO) (g)=(a-(b+c+d+e)-f)	RESTOS A PAGAR EMPENHADOS E NÃO LIQUIDADOS DO EXERCÍCIO	EMPENHOS NÃO LIQUIDADOS CANCELADOS (NÃO INSCRITOS POR INSUFICIÊNCIA FINANCEIRA)
		Restos a Pagar Liquidados e Não Pagos De Exercícios Anteriores (b)	Do Exercício (c)	Restos a Pagar Empenhados e Não Liquidados de Exercícios Anteriores (d)	Demais Obrigações Financeiras (e)				
TOTAL DOS RECURSOS VINCULADOS (I)	-73.998,62	10.905.587,98	5.582.456,61	4.117.189,80	5.760.782,93	0,00	-26.439.615,94	4.670.909,08	0,00
Receitas de Impostos e de Transferência de Impostos - Educação	-24.552.784,75	185.262,05	647.904,71	634.837,89	0,00	0,00	-26.020.789,40	65.576,92	0,00
Transferências do FUNDEB 60%	-17.453.623,22	1.338.166,29	1.364.243,98	1.509.598,26	0,00	0,00	-21.665.631,75	0,00	0,00
Transferências do FUNDEB 40%	-7.026.038,19	183.046,90	530.249,01	580.635,36	0,00	0,00	-8.319.969,46	109.696,95	0,00
Outros Recursos Destinados à Educação	-1.520.211,57	103.859,71	804.067,75	98.168,76	0,00	0,00	-2.526.307,79	2.184.403,20	0,00
Receitas de Impostos e de Transferência de Impostos - Saúde	-6.576.304,75	8.547.074,15	828.510,10	474.853,90	4.931.511,01	0,00	-21.358.253,91	185.654,99	0,00
Outros Recursos Destinados à Saúde	9.019.467,47	331.448,41	240.526,18	582.457,33	0,00	0,00	7.865.035,55	1.016.648,14	0,00
Recursos Destinados à Assistência Social	-3.398.363,33	6.227,38	108.400,99	51.801,17	0,00	0,00	-3.564.792,87	90.307,14	0,00
Recursos Destinados ao RPPS - Plano Previdenciário	0,00	0,00	0,00	0,00	829.271,92	0,00	-829.271,92	0,00	0,00
Recursos Destinados ao RPPS - Plano Financeiro	42.737.029,47	0,00	5.050,23	0,00	0,00	0,00	42.731.979,24	20.112,75	0,00
Recursos de Operações de Crédito (exceto destinados à Educação e à Saúde)	0,00	0,00	0,00	0,00	0,00	0,00	0,00	0,00	0,00
Recursos de Alienação de Bens/Ativos	0,00	0,00	0,00	0,00	0,00	0,00	0,00	0,00	0,00
Outras Destinações Vinculadas de Recursos	8.697.230,25	210.503,09	1.053.503,66	184.837,13	0,00	0,00	7.248.386,37	998.508,99	0,00
TOTAL DOS RECURSOS NÃO VINCULADOS (II)	84.541.872,52	-670.613,05	5.266.947,40	10.230.475,97	1.072.032,43	0,00	68.643.029,77	4.620.630,21	0,00
Recursos Ordinários	84.541.872,52	-670.613,05	5.266.947,40	10.230.475,97	1.072.032,43	0,00	68.643.029,77	4.620.630,21	0,00
Outros Recursos não Vinculados							0,00		
TOTAL (III) = (I + II)	84.468.273,90	10.234.974,93	10.849.404,01	14.347.665,77	6.832.815,36	0,00	42.203.413,83	9.291.539,29	0,00





RGF-Anexo 05 | Tabela 5.0 - Demonstrativo da Disponibilidade de Caixa e dos Restos a Pagar

Notas Explicativas	Valores	
	31/12/2018	
Notas Explicativas		
Notas Explicativas	-	

RGF-Anexo 06 | Tabela 6.0 - Demonstrativo Simplificado do Relatório de Gestão Fiscal

Receita Corrente Líquida	Valor Até o Quadrimestre	
	Valor Até o Quadrimestre	
Receita Corrente Líquida	-	
Receita Corrente Líquida		209.849.896,83
Receita Corrente Líquida Ajustada		209.849.896,83

RGF-Anexo 06 | Tabela 6.0 - Demonstrativo Simplificado do Relatório de Gestão Fiscal

Despesa com Pessoal	Valor Realizado no Período	
	VALOR	% SOBRE A RCL AJUSTADA
Despesa com Pessoal	-	-
Despesa Total com Pessoal - DTP	122.465.369,28	58,36
Limite Máximo (incisos II e III art. 20 da LRF) - <%>	113.318.944,02	5,00
Limite Prudencial (parágrafo único art. 22 da LRF) - <%>	107.652.996,82	5,36
Limite de Alerta (inciso II do §1º do art. 59 da LRF) - <%>	101.987.049,62	48,89

RGF-Anexo 06 | Tabela 6.0 - Demonstrativo Simplificado do Relatório de Gestão Fiscal

Dívida Consolidada	Comparativo do Saldo da Dívida		
	SALDO DO EXERCÍCIO DE 2018		
	Até o 1º Quadrimestre	Até o 2º Quadrimestre	Até o 3º Quadrimestre
Dívida Consolidada	-	-	-
Dívida Consolidada Líquida	-4.582.494,02	2.834.311,01	-25.023.174,66
Limite Definido por Resolução do Senado Federal	245.445.510,58	249.462.645,53	251.819.870,00

RGF-Anexo 06 | Tabela 6.0 - Demonstrativo Simplificado do Relatório de Gestão Fiscal

Garantias de Valores	Comparativo do Saldo de Garantia		
	SALDO DO EXERCÍCIO DE 2018		
	Até o 1º Quadrimestre	Até o 2º Quadrimestre	Até o 3º Quadrimestre
Garantias de Valores	-	-	-
Total das Garantias Concedidas			
Limite Definido por Resolução do Senado Federal			

RGF-Anexo 06 | Tabela 6.0 - Demonstrativo Simplificado do Relatório de Gestão Fiscal

Operações de Crédito	Valor Realizado no Período	
	VALOR	% SOBRE A RCL
Operações de Crédito	-	-
Operações de Crédito Internas e Externas		
Limite Definido pelo Senado Federal para Operações de Crédito Externas e Internas		
Operações de Crédito por Antecipação da Receita		
Limite Definido pelo Senado Federal para Operações de Crédito por Antecipação da Receita		

RGF-Anexo 06 | Tabela 6.0 - Demonstrativo Simplificado do Relatório de Gestão Fiscal

Restos a Pagar	Restos a Pagar e Disponibilidade de Caixa	
	INSCRIÇÃO EM RESTOS A PAGAR NÃO PROCESSADOS DO EXERCÍCIO	DISPONIBILIDADE DE CAIXA LÍQUIDA (ANTES DA INSCRIÇÃO EM RESTOS A PAGAR NÃO PROCESSADOS DO EXERCÍCIO)
Restos a Pagar	-	-
Valor Total	9.291.539,29	42.203.413,83

RGF-Anexo 06 | Tabela 6.0 - Demonstrativo Simplificado do Relatório de Gestão Fiscal

Notas Explicativas	Valores	
	31/12/2018	
Notas Explicativas		
Notas Explicativas	-	

Lista de Assinaturas



Documento Assinado Digitalmente por: MARIO RICARDO SANTOS DE LIMA
Acesse em: <https://stce.tce.pe.gov.br/epv/validaDoc.seam> Código do documento: 0970346e-033f-4e48-4029-b087a382118c

Assinatura: 1

Digitally signed by RONALDO ALVES DE OLIVEIRA:81038259487
Date: 2019.04.11 11:47:01 GMT-03:00
Perfil: Contador Responsável
Instituição: Prefeitura Municipal de Igarassu - PE

Assinatura: 2

Digitally signed by MARIO RICARDO SANTOS DE LIMA:24548162453
Date: 2019.04.11 11:51:47 GMT-03:00
Perfil: Titular do Poder Executivo
Instituição: Prefeitura Municipal de Igarassu - PE

Assinatura: 3

Assinatura: 4

Assinatura: 5

Assinatura: 6

As assinaturas digitais podem ser verificadas no arquivo PDF.

RREO-Anexo 01 | Tabela 1.0 - Balanço Orçamentário

Receitas Orçamentárias	Estágios da Receita Orçamentária							SALDO (a-c)
	PREVISÃO INICIAL	PREVISÃO ATUALIZADA (a)	RECEITAS REALIZADAS					
			No Bimestre (b)	% (b/a)	Até o Bimestre (c)	% (c/a)		
Receitas Orçamentárias	-	-	-	-	-	-	-	
RECEITAS (EXCETO INTRA-ORÇAMENTÁRIAS) (I)	201.819.000,00	201.819.000,00	41.229.467,49	20,43	218.750.502,65	108,39	-16.931.502,65	
RECEITAS CORRENTES	198.281.000,00	198.281.000,00	40.798.386,91	20,58	214.984.794,27	108,42	-16.703.794,27	
IMPOSTOS, TAXAS E CONTRIBUIÇÕES DE MELHORIA	18.021.800,00	18.021.800,00	2.767.757,34	15,36	16.302.912,42	90,46	1.718.887,58	
Impostos	16.421.800,00	16.421.800,00	2.623.701,87	15,98	15.556.386,23	94,73	865.413,77	
Taxas	1.600.000,00	1.600.000,00	144.055,47	9,00	746.526,19	46,66	853.473,81	
Contribuição de Melhoria	0,00	0,00	0,00	0,00	0,00	0,00	0,00	
CONTRIBUIÇÕES	9.616.000,00	9.616.000,00	1.373.769,72	14,29	10.173.397,30	105,80	-557.397,30	
Contribuições Sociais	8.416.000,00	8.416.000,00	490.394,59	5,83	5.134.897,94	61,01	3.281.102,06	
Contribuições Econômicas	0,00	0,00	0,00	0,00	0,00	0,00	0,00	
Contribuições para Entidades Privadas de Serviço Social e de Formação Profissional	0,00	0,00	0,00	0,00	0,00	0,00	0,00	
Contribuição para o Custeio do Serviço de Iluminação Pública	1.200.000,00	1.200.000,00	883.375,13	73,61	5.038.499,36	419,87	-3.838.499,36	
RECEITA PATRIMONIAL	4.230.000,00	4.230.000,00	281.988,26	6,67	2.041.853,37	48,27	2.188.146,63	
Exploração do Patrimônio Imobiliário do Estado	100.000,00	100.000,00	0,00	0,00	0,00	0,00	100.000,00	
Valores Mobiliários	4.030.000,00	4.030.000,00	281.988,26	7,00	2.041.853,37	50,67	1.988.146,63	
Delegação de Serviços Públicos Mediante Concessão, Permissão, Autorização ou Licença	0,00	0,00	0,00	0,00	0,00	0,00	0,00	
Exploração de Recursos Naturais	0,00	0,00	0,00	0,00	0,00	0,00	0,00	
Exploração do Patrimônio Intangível	0,00	0,00	0,00	0,00	0,00	0,00	0,00	
Cessão de Direitos	0,00	0,00	0,00	0,00	0,00	0,00	0,00	
Demais Receitas Patrimoniais	100.000,00	100.000,00	0,00	0,00	0,00	0,00	100.000,00	
RECEITA AGROPECUÁRIA	0,00	0,00	0,00	0,00	0,00	0,00	0,00	
RECEITA INDUSTRIAL	0,00	0,00	0,00	0,00	0,00	0,00	0,00	
RECEITA DE SERVIÇOS	330.000,00	330.000,00	0,00	0,00	16.000,00	4,85	314.000,00	
Serviços Administrativos e Comerciais Gerais	100.000,00	100.000,00	0,00	0,00	0,00	0,00	100.000,00	
Serviços e Atividades Referentes à Navegação e ao Transporte	0,00	0,00	0,00	0,00	0,00	0,00	0,00	
Serviços e Atividades Referentes à Saúde	230.000,00	230.000,00	0,00	0,00	16.000,00	6,96	214.000,00	
Serviços e Atividades Financeiras	0,00	0,00	0,00	0,00	0,00	0,00	0,00	
Outros Serviços	0,00	0,00	0,00	0,00	0,00	0,00	0,00	
TRANSFERÊNCIAS CORRENTES	165.054.200,00	165.054.200,00	33.431.172,49	20,25	182.839.705,96	110,78	-17.785.505,96	
Transferências da União e de suas Entidades	74.413.800,00	74.413.800,00	14.160.053,28	19,03	67.584.649,58	90,82	6.829.150,42	
Transferências dos Estados e do Distrito Federal e de suas Entidades	46.254.400,00	46.254.400,00	11.621.302,00	25,12	70.427.742,38	152,26	-24.173.342,38	
Transferências dos Municípios e de suas Entidades	0,00	0,00	0,00	0,00	0,00	0,00	0,00	
Transferências de Instituições Privadas	0,00	0,00	98.151,00	0,00	98.151,00	0,00	-98.151,00	
Transferências de Outras Instituições Públicas	44.386.000,00	44.386.000,00	7.551.466,21	17,01	44.728.963,00	100,77	-342.963,00	
Transferências do Exterior	0,00	0,00	0,00	0,00	0,00	0,00	0,00	
Transferências de Pessoas Físicas	0,00	0,00	200,00	0,00	200,00	0,00	-200,00	
Transferências Provenientes de Depósitos Não Identificados	0,00	0,00	0,00	0,00	0,00	0,00	0,00	
OUTRAS RECEITAS CORRENTES	1.029.000,00	1.029.000,00	2.943.699,10	286,07	3.610.925,22	350,92	-2.581.925,22	
Multas Administrativas, Contratuais e Judiciais	0,00	0,00	0,00	0,00	0,00	0,00	0,00	
Indenizações, Restituições e Ressarcimentos	626.000,00	626.000,00	53.435,96	8,54	230.191,31	36,77		
Bens, Direitos e Valores Incorporados ao Patrimônio Público	0,00	0,00	0,00	0,00	0,00	0,00	0,00	
Demais Receitas Correntes	403.000,00	403.000,00	2.890.263,14	717,19	3.380.733,91	838,88		



Relatório Resumido de Execução Orçamentária
Prefeitura Municipal de Igarassu - PE (Poder Executivo)
Orçamentos Fiscal e da Seguridade Social
CNPJ:
Exercício: 2018
Período de referência: 6º bimestre

Receitas Orçamentárias	Estágios da Receita Orçamentária						
	PREVISÃO INICIAL	PREVISÃO ATUALIZADA (a)	RECEITAS REALIZADAS				SALDO (a-c)
			No Bimestre (b)	% (b/a)	Até o Bimestre (c)	% (c/a)	
RECEITAS DE CAPITAL	3.538.000,00	3.538.000,00	431.080,58	12,18	3.765.708,38	106,44	-227.708,38
OPERAÇÕES DE CRÉDITO	192.000,00	192.000,00	0,00	0,00	0,00	0,00	192.000,00
Operações de Crédito - Mercado Interno	192.000,00	192.000,00	0,00	0,00	0,00	0,00	192.000,00
Operações de Crédito - Mercado Externo	0,00	0,00	0,00	0,00	0,00	0,00	0,00
ALIENAÇÃO DE BENS	0,00	0,00	0,00	0,00	0,00	0,00	0,00
Alienação de Bens Móveis	0,00	0,00	0,00	0,00	0,00	0,00	0,00
Alienação de Bens Imóveis	0,00	0,00	0,00	0,00	0,00	0,00	0,00
Alienação de Bens Intangíveis	0,00	0,00	0,00	0,00	0,00	0,00	0,00
AMORTIZAÇÕES DE EMPRÉSTIMOS	0,00	0,00	0,00	0,00	0,00	0,00	0,00
TRANSFERÊNCIAS DE CAPITAL	3.346.000,00	3.346.000,00	431.080,58	12,88	3.765.708,38	112,54	-419.708,38
Transferências da União e de suas Entidades	2.026.000,00	2.026.000,00	431.080,58	21,28	1.415.635,47	69,87	610.364,53
Transferências dos Estados e do Distrito Federal e de suas Entidades	1.320.000,00	1.320.000,00	0,00	0,00	2.350.072,91	178,04	-1.030.072,91
Transferências dos Municípios e de suas Entidades	0,00	0,00	0,00	0,00	0,00	0,00	0,00
Transferências de Instituições Privadas	0,00	0,00	0,00	0,00	0,00	0,00	0,00
Transferências de Outras Instituições Públicas	0,00	0,00	0,00	0,00	0,00	0,00	0,00
Transferências do Exterior	0,00	0,00	0,00	0,00	0,00	0,00	0,00
Transferências de Pessoas Físicas	0,00	0,00	0,00	0,00	0,00	0,00	0,00
Transferências Provenientes de Depósitos Não Identificados	0,00	0,00	0,00	0,00	0,00	0,00	0,00
OUTRAS RECEITAS DE CAPITAL	0,00	0,00	0,00	0,00	0,00	0,00	0,00
Integralização do Capital Social	0,00	0,00	0,00	0,00	0,00	0,00	0,00
Remuneração das Disponibilidades do Tesouro	0,00	0,00	0,00	0,00	0,00	0,00	0,00
Resgate de Títulos do Tesouro	0,00	0,00	0,00	0,00	0,00	0,00	0,00
Demais Receitas de Capital	0,00	0,00	0,00	0,00	0,00	0,00	0,00
RECEITAS (INTRA-ORÇAMENTÁRIAS) (II)	11.808.000,00	11.808.000,00	855.479,85	7,24	9.341.038,66	79,11	2.466.961,34
SUBTOTAL DAS RECEITAS (III) = (I + II)	213.627.000,00	213.627.000,00	42.084.947,34	19,70	228.091.541,31	106,77	-14.464.541,31
OPERAÇÕES DE CRÉDITO/REFINANCIAMENTO (IV)	0,00	0,00	0,00	0,00	0,00	0,00	0,00
Operações de Crédito - Mercado Interno	0,00	0,00	0,00	0,00	0,00	0,00	0,00
Mobiliária	0,00	0,00	0,00	0,00	0,00	0,00	0,00
Contratual	0,00	0,00	0,00	0,00	0,00	0,00	0,00
Operações de Crédito - Mercado Externo	0,00	0,00	0,00	0,00	0,00	0,00	0,00
Mobiliária	0,00	0,00	0,00	0,00	0,00	0,00	0,00
Contratual	0,00	0,00	0,00	0,00	0,00	0,00	0,00
SUBTOTAL COM REFINANCIAMENTO (V) = (III + IV)	213.627.000,00	213.627.000,00	42.084.947,34	19,70	228.091.541,31	106,77	-14.464.541,31
DÉFICIT (VI)							
TOTAL (VII) = (V + VI)	213.627.000,00	213.627.000,00	42.084.947,34	19,70	228.091.541,31	106,77	-14.464.541,31
SALDOS DE EXERCÍCIOS ANTERIORES	0,00	0,00			0,00		
Recursos Arrecadados em Exercícios Anteriores - RPPS	0,00	0,00					
Superávit Financeiro Utilizado para Créditos Adicionais							
Reabertura de Créditos Adicionais							

RREO-Anexo 01 | Tabela 1.0 - Balanço Orçamentário



Relatório Resumido de Execução Orçamentária
Prefeitura Municipal de Igarassu - PE (Poder Executivo)
Orçamentos Fiscal e da Seguridade Social
CNPJ:
Exercício: 2018
Período de referência: 6º bimestre

Despesas Orçamentárias	Estágios da Despesa Orçamentária									
	DOTAÇÃO INICIAL (d)	DOTAÇÃO ATUALIZADA (e)	DESPESAS EMPENHADAS NO BIMESTRE	DESPESAS EMPENHADAS ATÉ O BIMESTRE (f)	SALDO (g) = (e-f)	DESPESAS LIQUIDADAS NO BIMESTRE	DESPESAS LIQUIDADAS ATÉ O BIMESTRE (h)	SALDO (i) = (e-h)	DESPESAS PAGAS ATÉ O BIMESTRE (j)	INSCRITAS EM RESTOS A PAGAR NÃO PROCESSADOS (k)
Despesas Orçamentárias	-	-	-	-	-	-	-	-	-	-
DESPESAS (EXCETO INTRA-ORÇAMENTÁRIAS) (VIII)	205.999.500,00	249.437.770,37	18.617.167,59	233.797.417,94	15.640.352,43	44.662.291,58	224.505.878,65	24.931.891,72	215.295.869,72	9.291.539,29
DESPESAS CORRENTES	187.007.000,00	228.379.396,17	19.165.285,01	217.465.903,05	10.913.493,12	41.947.724,91	211.864.380,32	16.515.015,85	204.868.358,41	5.601.522,73
PESSOAL E ENCARGOS SOCIAIS	110.017.200,00	147.967.725,94	20.785.274,81	145.868.773,53	2.098.952,41	30.219.888,26	145.826.386,88	2.141.339,06	144.257.250,20	42.386,65
JUROS E ENCARGOS DA DÍVIDA	113.000,00	738.438,50	700.000,00	736.438,50	2.000,00	700.000,00	736.438,50	2.000,00	722.628,71	0,00
OUTRAS DESPESAS CORRENTES	76.876.800,00	79.673.231,73	-2.319.989,80	70.860.691,02	8.812.540,71	11.027.836,65	65.301.554,94	14.371.676,79	59.888.479,50	5.559.136,00
DESPESAS DE CAPITAL	17.638.500,00	19.804.374,20	-548.117,42	16.331.514,89	3.472.859,31	2.714.566,67	12.641.498,33	7.162.875,87	10.427.511,31	3.690.016,56
INVESTIMENTOS	17.558.500,00	17.593.348,22	-503.220,09	14.245.386,24	3.347.961,98	2.499.975,39	11.229.545,43	6.363.802,79	9.040.740,47	3.015.840,81
INVERSÕES FINANCEIRAS	0,00	0,00	0,00	0,00	0,00	0,00	0,00	0,00	0,00	0,00
AMORTIZAÇÃO DA DÍVIDA	80.000,00	2.211.025,98	-44.897,33	2.086.128,65	124.897,33	214.591,28	1.411.952,90	799.073,08	1.386.770,84	674.175,75
RESERVA DE CONTINGÊNCIA	1.354.000,00	1.254.000,00			1.254.000,00			1.254.000,00		
DESPESAS (INTRA-ORÇAMENTÁRIAS) (IX)	7.627.500,00	8.587.901,14	1.630.429,42	8.055.854,33	532.046,81	1.788.493,07	8.055.854,33	532.046,81	6.416.459,25	0,00
SUBTOTAL DAS DESPESAS (X) = (VIII + IX)	213.627.000,00	258.025.671,51	20.247.597,01	241.853.272,27	16.172.399,24	46.450.784,65	232.561.732,98	25.463.938,53	221.712.328,97	9.291.539,29
AMORTIZAÇÃO DA DÍVIDA/REFINANCIAMENTO (XI)	0,00	0,00	0,00	0,00	0,00	0,00	0,00	0,00	0,00	0,00
Amortização da Dívida Interna	0,00	0,00	0,00	0,00	0,00	0,00	0,00	0,00	0,00	0,00
Dívida Mobiliária	0,00	0,00	0,00	0,00	0,00	0,00	0,00	0,00	0,00	0,00
Outras Dívidas	0,00	0,00	0,00	0,00	0,00	0,00	0,00	0,00	0,00	0,00
Amortização da Dívida Externa	0,00	0,00	0,00	0,00	0,00	0,00	0,00	0,00	0,00	0,00
Dívida Mobiliária	0,00	0,00	0,00	0,00	0,00	0,00	0,00	0,00	0,00	0,00
Outras Dívidas	0,00	0,00	0,00	0,00	0,00	0,00	0,00	0,00	0,00	0,00
SUBTOTAL COM REFINANCIAMENTO (XII) = (X + XI)	213.627.000,00	258.025.671,51	20.247.597,01	241.853.272,27	16.172.399,24	46.450.784,65	232.561.732,98	25.463.938,53	221.712.328,97	9.291.539,29
SUPERÁVIT (XIII)										
TOTAL (XIV) = (XII + XIII)	213.627.000,00	258.025.671,51	20.247.597,01	241.853.272,27		46.450.784,65	232.561.732,98		221.712.328,97	9.291.539,29
RESERVA DO RPPS	1.254.000,00	1.254.000,00			1.254.000,00			1.254.000,00		

RREO-Anexo 01 | Tabela 1.0 - Balanço Orçamentário

Receitas Intra Orçamentárias	Estágios da Receita Intra-Orçamentária							SALDO (a-c)
	PREVISÃO INICIAL	PREVISÃO ATUALIZADA (a)	RECEITAS REALIZADAS					
			No Bimestre (b)	% (b/a)	Até o Bimestre (c)	% (c/a)		
Receitas Intra Orçamentárias	-	-	-	-	-	-	-	
RECEITAS (INTRA-ORÇAMENTÁRIAS) (II)	11.808.000,00	11.808.000,00	855.479,85	7,24	9.341.038,66	79,11	2.466.961,34	
RECEITAS CORRENTES	11.808.000,00	11.808.000,00	855.479,85	7,24	9.341.038,66	79,11	2.466.961,34	
IMPOSTOS, TAXAS E CONTRIBUIÇÕES DE MELHORIA	0,00	0,00	0,00	0,00	0,00	0,00	0,00	
Impostos	0,00	0,00	0,00	0,00	0,00	0,00	0,00	
Taxas	0,00	0,00	0,00	0,00	0,00	0,00	0,00	
Contribuição de Melhoria	0,00	0,00	0,00	0,00	0,00	0,00	0,00	
CONTRIBUIÇÕES	11.808.000,00	11.808.000,00	855.479,85	7,24	9.341.038,66	79,11	2.466.961,34	
Contribuições Sociais	11.808.000,00	11.808.000,00	855.479,85	7,24	9.341.038,66	79,11	2.466.961,34	
Contribuições Econômicas	0,00	0,00	0,00	0,00	0,00	0,00	0,00	
Contribuições para Entidades Privadas de Serviço Social e de Formação Profissional	0,00	0,00	0,00	0,00	0,00	0,00	0,00	
Contribuição para o Custeio do Serviço de Iluminação Pública	0,00	0,00	0,00	0,00	0,00	0,00	0,00	
RECEITA PATRIMONIAL	0,00	0,00	0,00	0,00	0,00	0,00	0,00	
Exploração do Patrimônio Imobiliário do Estado	0,00	0,00	0,00	0,00	0,00	0,00	0,00	
Valores Mobiliários	0,00	0,00	0,00	0,00	0,00	0,00	0,00	
Delegação de Serviços Públicos Mediante Concessão, Permissão, Autorização								

Documento Assinado Digitalmente por: MARIO RICARDO SANTOS DE LIMA
Acesse em: <https://tce.pe.gov.br/ep/validadorDoc.seam?codigo=documento:65bb8cc-d8f1-436b-9a1d-62cb5156b1a>



Relatório Resumido de Execução Orçamentária
Prefeitura Municipal de Igarassu - PE (Poder Executivo)
Orçamentos Fiscal e da Seguridade Social
CNPJ:
Exercício: 2018
Período de referência: 6º bimestre

Receitas Intra Orçamentárias	Estágios da Receita Intra-Orçamentária							
	PREVISÃO INICIAL	PREVISÃO ATUALIZADA (a)	RECEITAS REALIZADAS				SALDO (a-c)	
			No Bimestre (b)	% (b/a)	Até o Bimestre (c)	% (c/a)		
ou Licença	0,00	0,00	0,00	0,00	0,00	0,00	0,00	0,00
Exploração de Recursos Naturais	0,00	0,00	0,00	0,00	0,00	0,00	0,00	0,00
Exploração do Patrimônio Intangível	0,00	0,00	0,00	0,00	0,00	0,00	0,00	0,00
Cessão de Direitos	0,00	0,00	0,00	0,00	0,00	0,00	0,00	0,00
Demais Receitas Patrimoniais	0,00	0,00	0,00	0,00	0,00	0,00	0,00	0,00
RECEITA AGROPECUÁRIA	0,00	0,00	0,00	0,00	0,00	0,00	0,00	0,00
RECEITA INDUSTRIAL	0,00	0,00	0,00	0,00	0,00	0,00	0,00	0,00
RECEITA DE SERVIÇOS	0,00	0,00	0,00	0,00	0,00	0,00	0,00	0,00
Serviços Administrativos e Comerciais Gerais	0,00	0,00	0,00	0,00	0,00	0,00	0,00	0,00
Serviços e Atividades Referentes à Navegação e ao Transporte	0,00	0,00	0,00	0,00	0,00	0,00	0,00	0,00
Serviços e Atividades Referentes à Saúde	0,00	0,00	0,00	0,00	0,00	0,00	0,00	0,00
Serviços e Atividades Financeiras	0,00	0,00	0,00	0,00	0,00	0,00	0,00	0,00
Outros Serviços	0,00	0,00	0,00	0,00	0,00	0,00	0,00	0,00
TRANSFERÊNCIAS CORRENTES	0,00	0,00	0,00	0,00	0,00	0,00	0,00	0,00
Transferências da União e de suas Entidades	0,00	0,00	0,00	0,00	0,00	0,00	0,00	0,00
Transferências dos Estados e do Distrito Federal e de suas Entidades	0,00	0,00	0,00	0,00	0,00	0,00	0,00	0,00
Transferências dos Municípios e de suas Entidades	0,00	0,00	0,00	0,00	0,00	0,00	0,00	0,00
Transferências de Instituições Privadas	0,00	0,00	0,00	0,00	0,00	0,00	0,00	0,00
Transferências de Outras Instituições Públicas	0,00	0,00	0,00	0,00	0,00	0,00	0,00	0,00
Transferências do Exterior	0,00	0,00	0,00	0,00	0,00	0,00	0,00	0,00
Transferências de Pessoas Físicas	0,00	0,00	0,00	0,00	0,00	0,00	0,00	0,00
Transferências Provenientes de Depósitos Não Identificados	0,00	0,00	0,00	0,00	0,00	0,00	0,00	0,00
OUTRAS RECEITAS CORRENTES	0,00	0,00	0,00	0,00	0,00	0,00	0,00	0,00
Multas Administrativas, Contratuais e Judiciais	0,00	0,00	0,00	0,00	0,00	0,00	0,00	0,00
Indenizações, Restituições e Ressarcimentos	0,00	0,00	0,00	0,00	0,00	0,00	0,00	0,00
Bens, Direitos e Valores Incorporados ao Patrimônio Público	0,00	0,00	0,00	0,00	0,00	0,00	0,00	0,00
Demais Receitas Correntes	0,00	0,00	0,00	0,00	0,00	0,00	0,00	0,00
RECEITAS DE CAPITAL	0,00	0,00	0,00	0,00	0,00	0,00	0,00	0,00
OPERAÇÕES DE CRÉDITO	0,00	0,00	0,00	0,00	0,00	0,00	0,00	0,00
Operações de Crédito - Mercado Interno	0,00	0,00	0,00	0,00	0,00	0,00	0,00	0,00
Operações de Crédito - Mercado Externo	0,00	0,00	0,00	0,00	0,00	0,00	0,00	0,00
ALIENAÇÃO DE BENS	0,00	0,00	0,00	0,00	0,00	0,00	0,00	0,00
Alienação de Bens Móveis	0,00	0,00	0,00	0,00	0,00	0,00	0,00	0,00
Alienação de Bens Imóveis	0,00	0,00	0,00	0,00	0,00	0,00	0,00	0,00
Alienação de Bens Intangíveis	0,00	0,00	0,00	0,00	0,00	0,00	0,00	0,00
AMORTIZAÇÕES DE EMPRÉSTIMOS	0,00	0,00	0,00	0,00	0,00	0,00	0,00	0,00
TRANSFERÊNCIAS DE CAPITAL	0,00	0,00	0,00	0,00	0,00	0,00	0,00	0,00
Transferências da União e de suas Entidades	0,00	0,00	0,00	0,00	0,00	0,00	0,00	0,00
Transferências dos Estados e do Distrito Federal e de suas Entidades	0,00	0,00	0,00	0,00	0,00	0,00	0,00	0,00
Transferências dos Municípios e de suas Entidades	0,00	0,00	0,00	0,00	0,00	0,00	0,00	0,00
Transferências de Instituições Privadas	0,00	0,00	0,00	0,00	0,00	0,00	0,00	0,00
Transferências de Outras Instituições Públicas	0,00	0,00	0,00	0,00	0,00	0,00	0,00	0,00
Transferências do Exterior	0,00	0,00	0,00	0,00	0,00	0,00	0,00	0,00
Transferências de Pessoas Físicas	0,00	0,00	0,00	0,00	0,00	0,00	0,00	0,00
Transferências Provenientes de Depósitos Não Identificados	0,00	0,00	0,00	0,00	0,00	0,00	0,00	0,00
OUTRAS RECEITAS DE CAPITAL	0,00	0,00	0,00	0,00	0,00	0,00	0,00	0,00

Assinado Digitalmente por: MARIO RICARDO SANTOS DE LIMA
Documento Assinado Digitalmente por: MARIO RICARDO SANTOS DE LIMA
Acesse em: https://eicf.ce.gov.br/epp/validadoc.seam?codigo_documento:65bb8cc-d8f1-436b-9a1d-62cb5156b1a



Receitas Intra Orçamentárias	Estágios da Receita Intra-Orçamentária							SALDO (a-c)
	PREVISÃO INICIAL	PREVISÃO ATUALIZADA (a)	RECEITAS REALIZADAS					
			No Bimestre (b)	% (b/a)	Até o Bimestre (c)	% (c/a)		
Integralização do Capital Social	0,00	0,00	0,00	0,00	0,00	0,00	0,00	0,00
Remuneração das Disponibilidades do Tesouro	0,00	0,00	0,00	0,00	0,00	0,00	0,00	0,00
Resgate de Títulos do Tesouro	0,00	0,00	0,00	0,00	0,00	0,00	0,00	0,00
Demais Receitas de Capital	0,00	0,00	0,00	0,00	0,00	0,00	0,00	0,00

RREO-Anexo 01 | Tabela 1.0 - Balanço Orçamentário

Despesas Intra Orçamentárias	Estágios da Despesa Intra-Orçamentária									
	DOTAÇÃO INICIAL (d)	DOTAÇÃO ATUALIZADA (e)	DESPESAS EMPENHADAS NO BIMESTRE	DESPESAS EMPENHADAS ATÉ O BIMESTRE (f)	SALDO (g) = (e-f)	DESPESAS LIQUIDADAS NO BIMESTRE	DESPESAS LIQUIDADAS ATÉ O BIMESTRE (h)	SALDO (i) = (e-h)	DESPESAS PAGAS ATÉ O BIMESTRE (j)	INSCRITAS EM RESTOS A PAGAR NÃO PROCESSADOS (k)
Despesas Intra Orçamentárias	-	-	-	-	-	-	-	-	-	-
DESPESAS (INTRA-ORÇAMENTÁRIAS) (IX)	7.627.500,00	8.587.901,14	1.630.429,42	8.055.854,33	532.046,81	1.788.493,07	8.055.854,33	532.046,81	6.416.459,25	0,00
DESPESAS CORRENTES	7.627.500,00	8.587.901,14	1.630.429,42	8.055.854,33	532.046,81	1.788.493,07	8.055.854,33	532.046,81	6.416.459,25	0,00
PESSOAL E ENCARGOS SOCIAIS	7.627.500,00	8.587.901,14	1.630.429,42	8.055.854,33	532.046,81	1.788.493,07	8.055.854,33	532.046,81	6.416.459,25	0,00
JUROS E ENCARGOS DA DÍVIDA	0,00	0,00	0,00	0,00	0,00	0,00	0,00	0,00	0,00	0,00
OUTRAS DESPESAS CORRENTES	0,00	0,00	0,00	0,00	0,00	0,00	0,00	0,00	0,00	0,00
DESPESAS DE CAPITAL	0,00	0,00	0,00	0,00	0,00	0,00	0,00	0,00	0,00	0,00
INVESTIMENTOS	0,00	0,00	0,00	0,00	0,00	0,00	0,00	0,00	0,00	0,00
INVERSÕES FINANCEIRAS	0,00	0,00	0,00	0,00	0,00	0,00	0,00	0,00	0,00	0,00
AMORTIZAÇÃO DA DÍVIDA	0,00	0,00	0,00	0,00	0,00	0,00	0,00	0,00	0,00	0,00





RREO-Anexo 01 | Tabela 1.0 - Balanço Orçamentário

Notas Explicativas	Valores
	31/12/2018
Notas Explicativas	-
Notas Explicativas	

Relatório Resumido de Execução Orçamentária
Prefeitura Municipal de Igarassu - PE (Poder Executivo)
Orçamentos Fiscal e da Seguridade Social
CNPJ:
Exercício: 2018
Período de referência: 6º bimestre

RREO-Anexo 02 | Tabela 2.0 - Demonstrativo da Execução das Despesas por Função/Subfunção | Total das Despesas Exceto Intra-Orçamentárias

Função/Subfunção	Execução da Despesa										
	DOTAÇÃO INICIAL	DOTAÇÃO ATUALIZADA (a)	DESPESAS EMPENHADAS NO BIMESTRE	DESPESAS EMPENHADAS ATÉ O BIMESTRE (b)	% (b/total b)	SALDO (c) = (a-b)	DESPESAS LIQUIDADAS NO BIMESTRE	DESPESAS LIQUIDADAS ATÉ O BIMESTRE (d)	% (d/total d)	SALDO (e) = (a-d)	INSCRITAS EM RESTOS A PAGAR NÃO PROCESSADOS (f)
DESPESAS (EXCETO INTRA-ORÇAMENTÁRIAS) (I)	205.999.500,00	249.437.770,37	18.617.167,59	233.797.417,94	96,67	15.640.352,43	44.662.291,58	224.505.878,65	96,54	24.931.891,72	9.291.539,29
Legislativa	20.000,00	30.000,00	0,00	26.137,40	0,01	3.862,60	3.450,00	26.137,40	0,01	3.862,60	0,00
Ação Legislativa	20.000,00	30.000,00	0,00	26.137,40	0,01	3.862,60	3.450,00	26.137,40	0,01	3.862,60	0,00
Controle Externo	0,00	0,00	0,00	0,00	0,00	0,00	0,00	0,00	0,00	0,00	0,00
FU01 - Administração Geral	0,00	0,00	0,00	0,00	0,00	0,00	0,00	0,00	0,00	0,00	0,00
FU01 - Demais Subfunções	0,00	0,00	0,00	0,00	0,00	0,00	0,00	0,00	0,00	0,00	0,00
Judiciária	751.500,00	1.360.260,42	0,00	1.360.259,21	0,56	1,21	108.443,53	1.360.259,21	0,58	1,21	0,00
Ação Judiciária	650.000,00	1.349.786,64	0,00	1.349.785,43	0,56	1,21	108.443,53	1.349.785,43	0,58	1,21	0,00
Defesa do Interesse Público no Processo Judiciário	0,00	0,00	0,00	0,00	0,00	0,00	0,00	0,00	0,00	0,00	0,00
FU02 - Administração Geral	0,00	0,00	0,00	0,00	0,00	0,00	0,00	0,00	0,00	0,00	0,00
FU02 - Demais Subfunções	101.500,00	10.473,78	0,00	10.473,78	0,00	0,00	0,00	10.473,78	0,00	0,00	0,00
Essencial à Justiça	1.642.000,00	4.823.282,70	843.317,51	4.733.690,37	1,96	89.592,33	1.049.809,41	4.698.439,82	2,02	124.842,88	35.250,55
Defesa da Ordem Jurídica	1.551.000,00	4.691.514,87	827.819,71	4.601.922,54	1,90	89.592,33	962.305,61	4.568.116,24	1,96	123.398,63	33.806,30
Representação Judicial e Extrajudicial	91.000,00	131.767,83	15.497,80	131.767,83	0,05	0,00	87.503,80	130.323,58	0,06	1.444,25	1.444,25
FU03 - Administração Geral	0,00	0,00	0,00	0,00	0,00	0,00	0,00	0,00	0,00	0,00	0,00
FU03 - Demais Subfunções	0,00	0,00	0,00	0,00	0,00	0,00	0,00	0,00	0,00	0,00	0,00
Administração	29.694.000,00	44.239.005,12	2.977.301,74	42.692.682,14	17,65	1.546.322,98	7.178.436,06	41.270.176,28	17,75	2.968.828,84	1.422.505,86
Planejamento e Orçamento	443.000,00	0,00	0,00	0,00	0,00	0,00	0,00	0,00	0,00	0,00	0,00
FU04 - Administração Geral	27.753.800,00	43.231.986,67	2.981.578,11	41.690.390,28	17,24	1.541.596,39	7.009.844,59	40.376.105,62	17,36	2.855.881,05	1.314.284,66
Administração Financeira	276.000,00	351.738,00	0,00	351.737,70	0,15	0,30	37.864,20	278.130,60	0,12	73.607,40	73.607,10
Controle Interno	243.000,00	481.280,45	-395,69	480.434,84	0,20	845,61	97.297,93	445.820,74	0,19	35.459,71	34.614,10
Normatização e Fiscalização	0,00	0,00	0,00	0,00	0,00	0,00	0,00	0,00	0,00	0,00	0,00
Tecnologia da Informação	149.000,00	0,00	0,00	0,00	0,00	0,00	0,00	0,00	0,00	0,00	0,00
Ordenamento Territorial	0,00	0,00	0,00	0,00	0,00	0,00	0,00	0,00	0,00	0,00	0,00
Formação de Recursos Humanos	0,00	0,00	0,00	0,00	0,00	0,00	0,00	0,00	0,00	0,00	0,00
Administração de Receitas	245.000,00	0,00	0,00	0,00	0,00	0,00	0,00	0,00	0,00	0,00	0,00
Administração de Concessões	0,00	0,00	0,00	0,00	0,00	0,00	0,00	0,00	0,00	0,00	0,00
Comunicação Social	0,00	0,00	0,00	0,00	0,00	0,00	0,00	0,00	0,00	0,00	0,00
FU04 - Demais Subfunções	584.200,00	174.000,00	-3.880,68	170.119,32	0,07	3.880,68	33.429,34	170.119,32	0,07	3.880,68	0,00
Defesa Nacional	0,00	0,00	0,00	0,00	0,00	0,00	0,00	0,00	0,00	0,00	0,00
Defesa Aérea	0,00	0,00	0,00	0,00	0,00	0,00	0,00	0,00	0,00	0,00	0,00
Defesa Naval	0,00	0,00	0,00	0,00	0,00	0,00	0,00	0,00	0,00	0,00	0,00
Defesa Terrestre	0,00	0,00	0,00	0,00	0,00	0,00	0,00	0,00	0,00	0,00	0,00
FU05 - Administração Geral	0,00	0,00	0,00	0,00	0,00	0,00	0,00	0,00	0,00	0,00	0,00
FU05 - Demais Subfunções	0,00	0,00	0,00	0,00	0,00	0,00	0,00	0,00	0,00	0,00	0,00
Segurança Pública	297.000,00	56.196,86	0,00	56.196,86	0,02	0,00	0,00	56.196,86	0,02	0,00	0,00
Policimento	0,00	0,00	0,00	0,00	0,00	0,00	0,00	0,00	0,00	0,00	0,00
Defesa Civil	268.000,00	23.800,00	0,00	23.800,00	0,01	0,00	0,00	23.800,00	0,01	0,00	0,00
Informação e Inteligência	0,00	0,00	0,00	0,00	0,00	0,00	0,00	0,00	0,00	0,00	0,00
FU06 - Administração Geral	0,00	0,00	0,00	0,00	0,00	0,00	0,00	0,00	0,00	0,00	0,00
FU06 - Demais Subfunções	29.000,00	32.396,86	0,00	32.396,86	0,01	0,00	0,00	32.396,86	0,01	0,00	0,00
Relações Exteriores	0,00	0,00	0,00	0,00	0,00	0,00	0,00	0,00	0,00	0,00	0,00
Relações Diplomáticas	0,00	0,00	0,00	0,00	0,00	0,00	0,00	0,00	0,00	0,00	0,00
Cooperação Internacional	0,00	0,00	0,00	0,00	0,00	0,00	0,00	0,00	0,00	0,00	0,00
FU07 - Administração Geral	0,00	0,00	0,00	0,00	0,00	0,00	0,00	0,00	0,00	0,00	0,00
FU07 - Demais Subfunções	0,00	0,00	0,00	0,00	0,00	0,00	0,00	0,00	0,00	0,00	0,00
Assistência Social	6.519.000,00	8.439.079,46	113.128,72	8.051.468,88	3,33	387.610,58	1.618.950,19	7.800.402,01	3,35	638.677,45	251.066,87
Assistência ao Idoso	0,00	0,00	0,00	0,00	0,00	0,00	0,00	0,00	0,00	0,00	0,00
Assistência ao Portador de Deficiência	65.000,00	8.000,00	0,00	8.000,00	0,00	0,00	8.000,00	8.000,00	0,00	0,00	0,00
Assistência à Criança e ao Adolescente	679.000,00	1.324.000,00	-1.988,12	1.122.011,88	0,46	201.988,12	259.565,32	1.072.511,88	0,46	251.488,12	0,00
Assistência Comunitária	5.833.000,00	6.705.756,29	120.571,01	6.547.518,49	2,71	158.237,80	1.260.680,67	6.351.371,37	2,73	354.384,92	0,00

Assesse em: <https://receita.pe.gov.br/ep/validador.seam> Código do documento: 65bb8cc-d8f1-436b-9a1d-62cb5156b1a

Documento Assinado Digitalmente por: MARIO RICARDO SANTOS DE LIMA



Relatório Resumido de Execução Orçamentária
Prefeitura Municipal de Igarassu - PE (Poder Executivo)
Orçamentos Fiscal e da Seguridade Social
CNPJ:
Exercício: 2018
Período de referência: 6º bimestre

Função/Subfunção	Execução da Despesa										INSCRITAS EM RESTOS A PAGAR NÃO PROCESSADOS (f)	
	DOTAÇÃO INICIAL	DOTAÇÃO ATUALIZADA (a)	DESPESAS EMPENHADAS NO BIMESTRE	DESPESAS EMPENHADAS ATÉ O BIMESTRE (b)	% (b/total b)	SALDO (c) = (a-b)	DESPESAS LIQUIDADAS NO BIMESTRE	DESPESAS LIQUIDADAS ATÉ O BIMESTRE (d)	% (d/total d)	SALDO (e) = (a-d)		
FU08 - Administração Geral	0,00	0,00	0,00	0,00	0,00	0,00	0,00	0,00	0,00	0,00	0,00	0,00
FU08 - Demais Subfunções	192.000,00	401.323,17	-5.454,17	373.938,51	0,15	27.384,66	90.704,20	368.518,76	0,16	32.804,41	5.419,75	5.419,75
Previdência Social	23.572.000,00	23.536.438,50	2.198.667,74	25.660.106,24	10,61	-2.123.667,74	5.705.127,01	25.660.106,24	11,03	-2.123.667,74	0,00	0,00
Previdência Básica	1.722.000,00	1.686.438,50	747.867,07	1.684.305,57	0,70	2.132,93	892.633,07	1.684.305,57	0,72	2.132,93	0,00	0,00
Previdência do Regime Estatutário	21.850.000,00	21.850.000,00	1.450.800,67	23.975.800,67	9,91	-2.125.800,67	4.812.493,94	23.975.800,67	10,31	-2.125.800,67	0,00	0,00
Previdência Complementar	0,00	0,00	0,00	0,00	0,00	0,00	0,00	0,00	0,00	0,00	0,00	0,00
Previdência Especial	0,00	0,00	0,00	0,00	0,00	0,00	0,00	0,00	0,00	0,00	0,00	0,00
FU09 - Administração Geral	0,00	0,00	0,00	0,00	0,00	0,00	0,00	0,00	0,00	0,00	0,00	0,00
FU09 - Demais Subfunções	0,00	0,00	0,00	0,00	0,00	0,00	0,00	0,00	0,00	0,00	0,00	0,00
Saúde	44.278.000,00	61.082.889,07	4.638.391,87	50.868.530,55	21,03	10.214.358,52	10.772.785,47	49.666.227,42	21,36	11.416.661,65	1.202.303,13	1.202.303,13
Atenção Básica	25.989.000,00	24.061.650,89	1.177.384,54	18.330.264,26	7,58	5.731.386,63	3.285.260,66	17.920.942,28	7,71	6.140.708,61	409.321,98	409.321,98
Assistência Hospitalar e Ambulatorial	13.736.000,00	21.017.172,48	1.739.644,64	18.309.154,65	7,57	2.708.017,83	4.089.516,22	18.000.512,97	7,74	3.016.659,51	308.641,68	308.641,68
Suporte Profilático e Terapêutico	1.550.000,00	4.489.659,02	-360.311,37	3.614.421,53	1,49	875.237,49	461.574,89	3.257.082,60	1,40	1.232.576,42	357.338,93	357.338,93
Vigilância Sanitária	404.000,00	708.136,41	11.045,73	622.064,90	0,26	86.071,51	32.516,18	622.064,90	0,27	86.071,51	0,00	0,00
Vigilância Epidemiológica	1.052.000,00	2.322.388,76	259.607,30	1.922.074,79	0,79	400.313,97	615.455,49	1.919.822,42	0,83	402.566,34	2.252,37	2.252,37
Alimentação e Nutrição	0,00	0,00	0,00	0,00	0,00	0,00	0,00	0,00	0,00	0,00	0,00	0,00
FU10 - Administração Geral	1.547.000,00	8.483.881,51	1.811.021,03	8.070.550,42	3,34	413.331,09	2.288.462,03	7.945.802,25	3,42	538.079,26	124.748,17	124.748,17
FU10 - Demais Subfunções	0,00	0,00	0,00	0,00	0,00	0,00	0,00	0,00	0,00	0,00	0,00	0,00
Trabalho	1.885.000,00	1.111.529,55	-137.974,46	1.085.479,09	0,45	26.050,46	-73.576,97	1.085.479,09	0,47	26.050,46	0,00	0,00
Proteção e Benefícios ao Trabalhador	0,00	0,00	0,00	0,00	0,00	0,00	0,00	0,00	0,00	0,00	0,00	0,00
Relações de Trabalho	0,00	0,00	0,00	0,00	0,00	0,00	0,00	0,00	0,00	0,00	0,00	0,00
Empregabilidade	285.000,00	195.608,96	-26.050,00	169.558,96	0,07	26.050,00	8.045,79	169.558,96	0,07	26.050,00	0,00	0,00
Fomento ao Trabalho	0,00	0,00	0,00	0,00	0,00	0,00	0,00	0,00	0,00	0,00	0,00	0,00
FU11 - Administração Geral	0,00	0,00	0,00	0,00	0,00	0,00	0,00	0,00	0,00	0,00	0,00	0,00
FU11 - Demais Subfunções	1.600.000,00	915.920,59	-111.924,46	915.920,13	0,38	0,46	-81.622,76	915.920,13	0,39	0,46	0,00	0,00
Educação	61.118.000,00	63.637.559,96	8.767.644,74	63.538.635,42	26,27	98.924,54	11.996.266,67	61.066.656,90	26,26	2.570.903,06	2.471.978,52	2.471.978,52
Ensino Fundamental	42.711.000,00	56.957.136,13	8.688.067,15	56.861.886,48	23,51	95.249,65	10.880.346,35	54.523.345,00	23,44	2.433.791,13	2.338.541,48	2.338.541,48
Ensino Médio	1.072.000,00	205.849,74	0,00	205.849,74	0,09	0,00	0,00	194.954,34	0,08	10.895,40	10.895,40	10.895,40
Ensino Profissional	1.124.000,00	67.305,34	-41.494,16	67.304,93	0,03	0,41	32.932,27	67.304,93	0,03	0,41	0,00	0,00
Ensino Superior	281.000,00	173.866,80	-6.133,20	173.866,80	0,07	0,00	18.329,60	173.866,80	0,07	0,00	0,00	0,00
Educação Infantil	8.687.000,00	1.813.181,04	-422.964,96	1.811.621,64	0,75	1.559,40	214.235,44	1.786.505,25	0,77	26.675,79	25.116,39	25.116,39
Educação de Jovens e Adultos	4.454.000,00	199.745,97	-103.867,67	198.958,55	0,08	787,42	33.786,84	198.363,35	0,09	1.382,62	595,20	595,20
Educação Especial	70.000,00	16.295,66	-59.649,60	16.295,66	0,01	0,00	10.495,66	16.295,66	0,01	0,00	0,00	0,00
Educação Básica	2.699.000,00	4.204.179,28	713.687,18	4.202.851,62	1,74	1.327,66	806.140,51	4.106.021,57	1,77	98.157,71	96.830,05	96.830,05
FU12 - Administração Geral	0,00	0,00	0,00	0,00	0,00	0,00	0,00	0,00	0,00	0,00	0,00	0,00
FU12 - Demais Subfunções	20.000,00	0,00	0,00	0,00	0,00	0,00	0,00	0,00	0,00	0,00	0,00	0,00
Cultura	5.351.000,00	9.548.239,64	-41.768,31	9.226.571,71	3,81	321.667,93	1.479.312,00	7.694.592,91	3,31	1.853.646,73	1.531.978,80	1.531.978,80
Patrimônio Histórico Artístico e Arqueológico	654.000,00	25.652,00	0,00	25.651,20	0,01	0,80	0,00	25.651,20	0,01	0,80	0,00	0,00
Difusão Cultural	4.405.000,00	9.522.587,64	-41.768,31	9.200.920,51	3,80	321.667,13	1.479.312,00	7.668.941,71	3,30	1.853.645,93	1.531.978,80	1.531.978,80
FU13 - Administração Geral	0,00	0,00	0,00	0,00	0,00	0,00	0,00	0,00	0,00	0,00	0,00	0,00
FU13 - Demais Subfunções	292.000,00	0,00	0,00	0,00	0,00	0,00	0,00	0,00	0,00	0,00	0,00	0,00
Direitos da Cidadania	204.000,00	147.723,08	-32.746,35	113.519,23	0,05	34.203,85	13.860,04	112.699,84	0,05	35.023,24	819,39	819,39
Custódia e Reintegração Social	0,00	0,00	0,00	0,00	0,00	0,00	0,00	0,00	0,00	0,00	0,00	0,00
Direitos Individuais Coletivos e Difusos	0,00	0,00	0,00	0,00	0,00	0,00	0,00	0,00	0,00	0,00	0,00	0,00
Assistência aos Povos Indígenas	0,00	0,00	0,00	0,00	0,00	0,00	0,00	0,00	0,00	0,00	0,00	0,00
FU14 - Administração Geral	0,00	0,00	0,00	0,00	0,00	0,00	0,00	0,00	0,00	0,00	0,00	0,00
FU14 - Demais Subfunções	204.000,00	147.723,08	-32.746,35	113.519,23	0,05	34.203,85	13.860,04	112.699,84	0,05	35.023,24	819,39	819,39
Urbanismo	18.654.000,00	19.944.709,62	-247.622,88	18.080.103,35	7,48	1.864.606,27	3.305.722,46	16.303.715,43	7,01	3.640.994,19	1.776.387,92	1.776.387,92
Infra-Estrutura Urbana	4.946.000,00	9.104.674,10	-97.723,25	7.387.942,51	3,05	1.716.731,59	1.475.787,63	5.614.650,86	2,41	3.490.023,24	1.773.291,65	1.773.291,65
Serviços Urbanos	11.812.000,00	10.016.026,77	-90.569,30	9.992.430,70	4,13	23.596,07	1.784.398,37	9.992.430,70	4,30	23.596,07	0,00	0,00
Transportes Coletivos Urbanos	0,00	0,00	0,00	0,00	0,00	0,00	0,00	0,00	0,00	0,00	0,00	0,00
FU15 - Administração Geral	1.716.000,00	534.311,68	-59.330,33	529.770,10	0,22	4.541,58	45.536,46	529.770,10	0,23	4.541,58	0,00	0,00
FU15 - Demais Subfunções	180.000,00	289.697,07	0,00	169.960,04	0,07	119.737,03	0,00	166.863,77	0,07	122.833,30	0,00	0,00
Habituação	180.000,00	123.000,00	-52.336,54	70.524,20	0,03	52.475,80	0,00	70.524,20	0,03	52.475,80	0,00	0,00
Habituação Rural	0,00	0,00	0,00	0,00	0,00	0,00	0,00	0,00	0,00	0,00	0,00	0,00



Relatório Resumido de Execução Orçamentária
Prefeitura Municipal de Igarassu - PE (Poder Executivo)
Orçamentos Fiscal e da Seguridade Social
CNPJ:
Exercício: 2018
Período de referência: 6º bimestre

Função/Subfunção	Execução da Despesa										
	DOTAÇÃO INICIAL	DOTAÇÃO ATUALIZADA (a)	DESPESAS EMPENHADAS NO BIMESTRE	DESPESAS EMPENHADAS ATÉ O BIMESTRE (b)	% (b/total b)	SALDO (c) = (a-b)	DESPESAS LIQUIDADAS NO BIMESTRE	DESPESAS LIQUIDADAS ATÉ O BIMESTRE (d)	% (d/total d)	SALDO (e) = (a-d)	INSCRITAS EM RESTOS A PAGAR NÃO PROCESSADOS (f)
Habitação Urbana	60.000,00	123.000,00	-52.336,54	70.524,20	0,03	52.475,80	0,00	70.524,20	0,03	52.475,80	0,00
FU16 - Administração Geral	0,00	0,00	0,00	0,00	0,00	0,00	0,00	0,00	0,00	0,00	0,00
FU16 - Demais Subfunções	120.000,00	0,00	0,00	0,00	0,00	0,00	0,00	0,00	0,00	0,00	0,00
Saneamento	98.000,00	0,00	0,00	0,00	0,00	0,00	0,00	0,00	0,00	0,00	0,00
Saneamento Básico Rural	0,00	0,00	0,00	0,00	0,00	0,00	0,00	0,00	0,00	0,00	0,00
Saneamento Básico Urbano	0,00	0,00	0,00	0,00	0,00	0,00	0,00	0,00	0,00	0,00	0,00
FU17 - Administração Geral	0,00	0,00	0,00	0,00	0,00	0,00	0,00	0,00	0,00	0,00	0,00
FU17 - Demais Subfunções	98.000,00	0,00	0,00	0,00	0,00	0,00	0,00	0,00	0,00	0,00	0,00
Gestão Ambiental	293.000,00	546.283,05	-127.996,75	454.479,30	0,19	91.803,75	112.768,20	430.479,30	0,19	115.803,75	24.000,00
Preservação e Conservação Ambiental	0,00	0,00	0,00	0,00	0,00	0,00	0,00	0,00	0,00	0,00	0,00
Controle Ambiental	293.000,00	546.283,05	-127.996,75	454.479,30	0,19	91.803,75	112.768,20	430.479,30	0,19	115.803,75	24.000,00
Recuperação de Áreas Degradadas	0,00	0,00	0,00	0,00	0,00	0,00	0,00	0,00	0,00	0,00	0,00
Recursos Hídricos	0,00	0,00	0,00	0,00	0,00	0,00	0,00	0,00	0,00	0,00	0,00
Meteorologia	0,00	0,00	0,00	0,00	0,00	0,00	0,00	0,00	0,00	0,00	0,00
FU18 - Administração Geral	0,00	0,00	0,00	0,00	0,00	0,00	0,00	0,00	0,00	0,00	0,00
FU18 - Demais Subfunções	0,00	0,00	0,00	0,00	0,00	0,00	0,00	0,00	0,00	0,00	0,00
Ciência e Tecnologia	0,00	0,00	0,00	0,00	0,00	0,00	0,00	0,00	0,00	0,00	0,00
Desenvolvimento Científico	0,00	0,00	0,00	0,00	0,00	0,00	0,00	0,00	0,00	0,00	0,00
Desenvolvimento Tecnológico e Engenharia	0,00	0,00	0,00	0,00	0,00	0,00	0,00	0,00	0,00	0,00	0,00
Difusão do Conhecimento Científico e Tecnológico	0,00	0,00	0,00	0,00	0,00	0,00	0,00	0,00	0,00	0,00	0,00
FU19 - Administração Geral	0,00	0,00	0,00	0,00	0,00	0,00	0,00	0,00	0,00	0,00	0,00
FU19 - Demais Subfunções	0,00	0,00	0,00	0,00	0,00	0,00	0,00	0,00	0,00	0,00	0,00
Agricultura	447.000,00	112.257,50	0,00	112.257,50	0,05	0,00	0,00	112.257,50	0,05	0,00	0,00
Abastecimento	39.000,00	18.000,00	0,00	18.000,00	0,01	0,00	0,00	18.000,00	0,01	0,00	0,00
Extensão Rural	0,00	0,00	0,00	0,00	0,00	0,00	0,00	0,00	0,00	0,00	0,00
Irrigação	0,00	0,00	0,00	0,00	0,00	0,00	0,00	0,00	0,00	0,00	0,00
Promoção da Produção Agropecuária	0,00	0,00	0,00	0,00	0,00	0,00	0,00	0,00	0,00	0,00	0,00
Defesa Agropecuária	0,00	0,00	0,00	0,00	0,00	0,00	0,00	0,00	0,00	0,00	0,00
FU20 - Administração Geral	0,00	0,00	0,00	0,00	0,00	0,00	0,00	0,00	0,00	0,00	0,00
FU20 - Demais Subfunções	408.000,00	94.257,50	0,00	94.257,50	0,04	0,00	0,00	94.257,50	0,04	0,00	0,00
Organização Agrária	0,00	0,00	0,00	0,00	0,00	0,00	0,00	0,00	0,00	0,00	0,00
Reforma Agrária	0,00	0,00	0,00	0,00	0,00	0,00	0,00	0,00	0,00	0,00	0,00
Colonização	0,00	0,00	0,00	0,00	0,00	0,00	0,00	0,00	0,00	0,00	0,00
FU21 - Administração Geral	0,00	0,00	0,00	0,00	0,00	0,00	0,00	0,00	0,00	0,00	0,00
FU21 - Demais Subfunções	0,00	0,00	0,00	0,00	0,00	0,00	0,00	0,00	0,00	0,00	0,00
Indústria	0,00	0,00	0,00	0,00	0,00	0,00	0,00	0,00	0,00	0,00	0,00
Promoção Industrial	0,00	0,00	0,00	0,00	0,00	0,00	0,00	0,00	0,00	0,00	0,00
Produção Industrial	0,00	0,00	0,00	0,00	0,00	0,00	0,00	0,00	0,00	0,00	0,00
Mineração	0,00	0,00	0,00	0,00	0,00	0,00	0,00	0,00	0,00	0,00	0,00
Propriedade Industrial	0,00	0,00	0,00	0,00	0,00	0,00	0,00	0,00	0,00	0,00	0,00
Normalização e Qualidade	0,00	0,00	0,00	0,00	0,00	0,00	0,00	0,00	0,00	0,00	0,00
FU22 - Administração Geral	0,00	0,00	0,00	0,00	0,00	0,00	0,00	0,00	0,00	0,00	0,00
FU22 - Demais Subfunções	0,00	0,00	0,00	0,00	0,00	0,00	0,00	0,00	0,00	0,00	0,00
Comércio e Serviços	90.000,00	19.500,60	0,00	19.500,60	0,01	0,00	0,00	19.500,60	0,01	0,00	0,00
Promoção Comercial	90.000,00	19.500,60	0,00	19.500,60	0,01	0,00	0,00	19.500,60	0,01	0,00	0,00
Comercialização	0,00	0,00	0,00	0,00	0,00	0,00	0,00	0,00	0,00	0,00	0,00
Comércio Exterior	0,00	0,00	0,00	0,00	0,00	0,00	0,00	0,00	0,00	0,00	0,00
Serviços Financeiros	0,00	0,00	0,00	0,00	0,00	0,00	0,00	0,00	0,00	0,00	0,00
Turismo	0,00	0,00	0,00	0,00	0,00	0,00	0,00	0,00	0,00	0,00	0,00
FU23 - Administração Geral	0,00	0,00	0,00	0,00	0,00	0,00	0,00	0,00	0,00	0,00	0,00
FU23 - Demais Subfunções	0,00	0,00	0,00	0,00	0,00	0,00	0,00	0,00	0,00	0,00	0,00
Comunicações	374.000,00	264,00	0,00	264,00	0,00	0,00	0,00	264,00	0,00	0,00	0,00
Comunicações Postais	0,00	0,00	0,00	0,00	0,00	0,00	0,00	0,00	0,00	0,00	0,00
Telecomunicações	0,00	0,00	0,00	0,00	0,00	0,00	0,00	0,00	0,00	0,00	0,00
FU24 - Administração Geral	0,00	0,00	0,00	0,00	0,00	0,00	0,00	0,00	0,00	0,00	0,00

Assinado Digitalmente por: MARIO RICARDO SANTOS DE LIMA
 Documento Assinado Digitalmente por: MARIO RICARDO SANTOS DE LIMA
 Acesse em: <https://eicrce.pe.gov.br/epp/validador/validador.asp?doc=05bb8e8e-8f11-436b-9a1d-62c05156b1a>



Relatório Resumido de Execução Orçamentária
Prefeitura Municipal de Igarassu - PE (Poder Executivo)
Orçamentos Fiscal e da Seguridade Social
CNPJ:
Exercício: 2018
Período de referência: 6º bimestre

Função/Subfunção	Execução da Despesa										
	DOTAÇÃO INICIAL	DOTAÇÃO ATUALIZADA (a)	DESPESAS EMPENHADAS NO BIMESTRE	DESPESAS EMPENHADAS ATÉ O BIMESTRE (b)	% (b/total b)	SALDO (c) = (a-b)	DESPESAS LIQUIDADAS NO BIMESTRE	DESPESAS LIQUIDADAS ATÉ O BIMESTRE (d)	% (d/total d)	SALDO (e) = (a-d)	INSCRITAS EM RESTOS A PAGAR NÃO PROCESSADOS (f)
FU24 - Demais Subfunções	374.000,00	264,00	0,00	264,00	0,00	0,00	0,00	264,00	0,00	0,00	0,00
Energia	3.570.000,00	3.620.000,00	-613.450,12	1.845.318,64	0,76	1.774.681,36	370.623,27	1.845.318,64	0,79	1.774.681,36	0,00
Conservação de Energia	0,00	0,00	0,00	0,00	0,00	0,00	0,00	0,00	0,00	0,00	0,00
Energia Elétrica	3.570.000,00	3.620.000,00	-613.450,12	1.845.318,64	0,76	1.774.681,36	370.623,27	1.845.318,64	0,79	1.774.681,36	0,00
Combustíveis Minerais	0,00	0,00	0,00	0,00	0,00	0,00	0,00	0,00	0,00	0,00	0,00
Biocombustíveis	0,00	0,00	0,00	0,00	0,00	0,00	0,00	0,00	0,00	0,00	0,00
FU25 - Administração Geral	0,00	0,00	0,00	0,00	0,00	0,00	0,00	0,00	0,00	0,00	0,00
FU25 - Demais Subfunções	0,00	0,00	0,00	0,00	0,00	0,00	0,00	0,00	0,00	0,00	0,00
Transporte	0,00	0,00	0,00	0,00	0,00	0,00	0,00	0,00	0,00	0,00	0,00
Transporte Aéreo	0,00	0,00	0,00	0,00	0,00	0,00	0,00	0,00	0,00	0,00	0,00
Transporte Rodoviário	0,00	0,00	0,00	0,00	0,00	0,00	0,00	0,00	0,00	0,00	0,00
Transporte Ferroviário	0,00	0,00	0,00	0,00	0,00	0,00	0,00	0,00	0,00	0,00	0,00
Transporte Hidroviário	0,00	0,00	0,00	0,00	0,00	0,00	0,00	0,00	0,00	0,00	0,00
Transportes Especiais	0,00	0,00	0,00	0,00	0,00	0,00	0,00	0,00	0,00	0,00	0,00
FU26 - Administração Geral	0,00	0,00	0,00	0,00	0,00	0,00	0,00	0,00	0,00	0,00	0,00
FU26 - Demais Subfunções	0,00	0,00	0,00	0,00	0,00	0,00	0,00	0,00	0,00	0,00	0,00
Desporto e Lazer	674.000,00	577.631,10	0,00	575.248,25	0,24	2.382,85	0,00	0,00	0,00	577.631,10	575.248,25
Desporto de Rendimento	0,00	0,00	0,00	0,00	0,00	0,00	0,00	0,00	0,00	0,00	0,00
Desporto Comunitário	574.000,00	577.631,10	0,00	575.248,25	0,24	2.382,85	0,00	0,00	0,00	577.631,10	575.248,25
Lazer	100.000,00	0,00	0,00	0,00	0,00	0,00	0,00	0,00	0,00	0,00	0,00
FU27 - Administração Geral	0,00	0,00	0,00	0,00	0,00	0,00	0,00	0,00	0,00	0,00	0,00
FU27 - Demais Subfunções	0,00	0,00	0,00	0,00	0,00	0,00	0,00	0,00	0,00	0,00	0,00
Encargos Especiais	4.934.000,00	5.227.920,14	332.610,68	5.226.445,00	2,16	1.475,14	1.020.314,24	5.226.445,00	2,25	1.475,14	0,00
Refinanciamento da Dívida Interna	0,00	0,00	0,00	0,00	0,00	0,00	0,00	0,00	0,00	0,00	0,00
Refinanciamento da Dívida Externa	0,00	0,00	0,00	0,00	0,00	0,00	0,00	0,00	0,00	0,00	0,00
Serviço da Dívida Interna	0,00	0,00	0,00	0,00	0,00	0,00	0,00	0,00	0,00	0,00	0,00
Serviço da Dívida Externa	0,00	0,00	0,00	0,00	0,00	0,00	0,00	0,00	0,00	0,00	0,00
Transferências	0,00	0,00	0,00	0,00	0,00	0,00	0,00	0,00	0,00	0,00	0,00
Outros Encargos Especiais	4.934.000,00	5.227.920,14	332.610,68	5.226.445,00	2,16	1.475,14	1.020.314,24	5.226.445,00	2,25	1.475,14	0,00
Transferências para a Educação Básica	0,00	0,00	0,00	0,00	0,00	0,00	0,00	0,00	0,00	0,00	0,00
FU28 - Demais Subfunções	0,00	0,00	0,00	0,00	0,00	0,00	0,00	0,00	0,00	0,00	0,00
Reserva de Contingência	1.354.000,00	1.254.000,00				1.254.000,00				1.254.000,00	
DESPESAS (INTRA-ORÇAMENTÁRIAS) (II)	7.627.500,00	8.587.901,14	1.630.429,42	8.055.854,33	3,33	532.046,81	1.788.493,07	8.055.854,33	3,46	532.046,81	0,00
TOTAL (III) = (I + II)	213.627.000,00	258.025.671,51	20.247.597,01	241.853.272,27	100,00	16.172.399,24	46.450.784,65	232.561.732,98	100,00	25.463.938,53	9.291.539,29

RREO-Anexo 02 | Tabela 2.0 - Demonstrativo da Execução das Despesas por Função/Subfunção | Total de Despesas

Função/Subfunção - Intra	Execução da Despesa - Intra										
	DOTAÇÃO INICIAL	DOTAÇÃO ATUALIZADA (a)	DESPESAS EMPENHADAS NO BIMESTRE	DESPESAS EMPENHADAS ATÉ O BIMESTRE (b)	% (b/III b)	SALDO (c) = (a-b)	DESPESAS LIQUIDADAS NO BIMESTRE	DESPESAS LIQUIDADAS ATÉ O BIMESTRE (d)	% (d/III d)	SALDO (e) = (a-d)	INSCRITAS EM RESTOS A PAGAR NÃO PROCESSADOS (f)
DESPESAS (INTRA-ORÇAMENTÁRIAS) (II)	7.627.500,00	8.587.901,14	1.630.429,42	8.055.854,33	3,33	532.046,81	1.788.493,07	8.055.854,33	3,46	532.046,81	0,00
Legislativa	0,00	0,00	0,00	0,00	0,00	0,00	0,00	0,00	0,00	0,00	0,00
Ação Legislativa	0,00	0,00	0,00	0,00	0,00	0,00	0,00	0,00	0,00	0,00	0,00
Controle Externo	0,00	0,00	0,00	0,00	0,00	0,00	0,00	0,00	0,00	0,00	0,00
FU01 - Administração Geral	0,00	0,00	0,00	0,00	0,00	0,00	0,00	0,00	0,00	0,00	0,00
FU01 - Demais Subfunções	0,00	0,00	0,00	0,00	0,00	0,00	0,00	0,00	0,00	0,00	0,00
Judiciária	0,00	0,00	0,00	0,00	0,00	0,00	0,00	0,00	0,00	0,00	0,00
Ação Judiciária	0,00	0,00	0,00	0,00	0,00	0,00	0,00	0,00	0,00	0,00	0,00
Defesa do Interesse Público no Processo Judiciário	0,00	0,00	0,00	0,00	0,00	0,00	0,00	0,00	0,00	0,00	0,00
FU02 - Administração Geral	0,00	0,00	0,00	0,00	0,00	0,00	0,00	0,00	0,00	0,00	0,00
FU02 - Demais Subfunções	0,00	0,00	0,00	0,00	0,00	0,00	0,00	0,00	0,00	0,00	0,00
Essencial à Justiça	220.000,00	308.459,56	0,00	308.459,56	0,13	0,00	0,00	308.459,56	0,13	0,00	0,00
Defesa da Ordem Jurídica	220.000,00	308.459,56	0,00	308.459,56	0,13	0,00	0,00	308.459,56	0,13	0,00	0,00

Assinado Digitalmente por: MARIO RICARDO SANTOS DE LIMA
Código do documento: 55b5b8c8e-436b-9a1d-62c0b156b1a



Relatório Resumido de Execução Orçamentária
Prefeitura Municipal de Igarassu - PE (Poder Executivo)
Orçamentos Fiscal e da Seguridade Social
CNPJ:
Exercício: 2018
Período de referência: 6º bimestre

Função/Subfunção - Intra	Execução da Despesa - Intra										
	DOTAÇÃO INICIAL	DOTAÇÃO ATUALIZADA (a)	DESPESAS EMPENHADAS NO BIMESTRE	DESPESAS EMPENHADAS ATÉ O BIMESTRE (b)	% (b/III b)	SALDO (c) = (a-b)	DESPESAS LIQUIDADAS NO BIMESTRE	DESPESAS LIQUIDADAS ATÉ O BIMESTRE (d)	% (d/III d)	SALDO (e) = (a-d)	INSCRITAS EM RESTOS A PAGAR NÃO PROCESSADOS (f)
Representação Judicial e Extrajudicial	0,00	0,00	0,00	0,00	0,00	0,00	0,00	0,00	0,00	0,00	0,00
FU03 - Administração Geral	0,00	0,00	0,00	0,00	0,00	0,00	0,00	0,00	0,00	0,00	0,00
FU03 - Demais Subfunções	0,00	0,00	0,00	0,00	0,00	0,00	0,00	0,00	0,00	0,00	0,00
Administração	1.141.500,00	933.371,00	216.370,31	915.370,31	0,38	18.000,69	274.606,03	915.370,31	0,39	18.000,69	0,00
Planejamento e Orçamento	0,00	0,00	0,00	0,00	0,00	0,00	0,00	0,00	0,00	0,00	0,00
FU04 - Administração Geral	1.124.500,00	933.371,00	216.370,31	915.370,31	0,38	18.000,69	274.606,03	915.370,31	0,39	18.000,69	0,00
Administração Financeira	0,00	0,00	0,00	0,00	0,00	0,00	0,00	0,00	0,00	0,00	0,00
Controle Interno	0,00	0,00	0,00	0,00	0,00	0,00	0,00	0,00	0,00	0,00	0,00
Normatização e Fiscalização	0,00	0,00	0,00	0,00	0,00	0,00	0,00	0,00	0,00	0,00	0,00
Tecnologia da Informação	15.000,00	0,00	0,00	0,00	0,00	0,00	0,00	0,00	0,00	0,00	0,00
Ordenamento Territorial	0,00	0,00	0,00	0,00	0,00	0,00	0,00	0,00	0,00	0,00	0,00
Formação de Recursos Humanos	0,00	0,00	0,00	0,00	0,00	0,00	0,00	0,00	0,00	0,00	0,00
Administração de Receitas	2.000,00	0,00	0,00	0,00	0,00	0,00	0,00	0,00	0,00	0,00	0,00
Administração de Concessões	0,00	0,00	0,00	0,00	0,00	0,00	0,00	0,00	0,00	0,00	0,00
Comunicação Social	0,00	0,00	0,00	0,00	0,00	0,00	0,00	0,00	0,00	0,00	0,00
FU04 - Demais Subfunções	0,00	0,00	0,00	0,00	0,00	0,00	0,00	0,00	0,00	0,00	0,00
Defesa Nacional	0,00	0,00	0,00	0,00	0,00	0,00	0,00	0,00	0,00	0,00	0,00
Defesa Aérea	0,00	0,00	0,00	0,00	0,00	0,00	0,00	0,00	0,00	0,00	0,00
Defesa Naval	0,00	0,00	0,00	0,00	0,00	0,00	0,00	0,00	0,00	0,00	0,00
Defesa Terrestre	0,00	0,00	0,00	0,00	0,00	0,00	0,00	0,00	0,00	0,00	0,00
FU05 - Administração Geral	0,00	0,00	0,00	0,00	0,00	0,00	0,00	0,00	0,00	0,00	0,00
FU05 - Demais Subfunções	0,00	0,00	0,00	0,00	0,00	0,00	0,00	0,00	0,00	0,00	0,00
Segurança Pública	0,00	0,00	0,00	0,00	0,00	0,00	0,00	0,00	0,00	0,00	0,00
Policciamento	0,00	0,00	0,00	0,00	0,00	0,00	0,00	0,00	0,00	0,00	0,00
Defesa Civil	0,00	0,00	0,00	0,00	0,00	0,00	0,00	0,00	0,00	0,00	0,00
Informação e Inteligência	0,00	0,00	0,00	0,00	0,00	0,00	0,00	0,00	0,00	0,00	0,00
FU06 - Administração Geral	0,00	0,00	0,00	0,00	0,00	0,00	0,00	0,00	0,00	0,00	0,00
FU06 - Demais Subfunções	0,00	0,00	0,00	0,00	0,00	0,00	0,00	0,00	0,00	0,00	0,00
Relações Exteriores	0,00	0,00	0,00	0,00	0,00	0,00	0,00	0,00	0,00	0,00	0,00
Relações Diplomáticas	0,00	0,00	0,00	0,00	0,00	0,00	0,00	0,00	0,00	0,00	0,00
Cooperação Internacional	0,00	0,00	0,00	0,00	0,00	0,00	0,00	0,00	0,00	0,00	0,00
FU07 - Administração Geral	0,00	0,00	0,00	0,00	0,00	0,00	0,00	0,00	0,00	0,00	0,00
FU07 - Demais Subfunções	0,00	0,00	0,00	0,00	0,00	0,00	0,00	0,00	0,00	0,00	0,00
Assistência Social	0,00	0,00	0,00	0,00	0,00	0,00	0,00	0,00	0,00	0,00	0,00
Assistência ao Idoso	0,00	0,00	0,00	0,00	0,00	0,00	0,00	0,00	0,00	0,00	0,00
Assistência ao Portador de Deficiência	0,00	0,00	0,00	0,00	0,00	0,00	0,00	0,00	0,00	0,00	0,00
Assistência à Criança e ao Adolescente	0,00	0,00	0,00	0,00	0,00	0,00	0,00	0,00	0,00	0,00	0,00
Assistência Comunitária	0,00	0,00	0,00	0,00	0,00	0,00	0,00	0,00	0,00	0,00	0,00
FU08 - Administração Geral	0,00	0,00	0,00	0,00	0,00	0,00	0,00	0,00	0,00	0,00	0,00
FU08 - Demais Subfunções	0,00	0,00	0,00	0,00	0,00	0,00	0,00	0,00	0,00	0,00	0,00
Previdência Social	300.000,00	110.000,00	-3.771,02	106.228,98	0,04	3.771,02	24.514,38	106.228,98	0,05	3.771,02	0,00
Previdência Básica	300.000,00	110.000,00	-3.771,02	106.228,98	0,04	3.771,02	24.514,38	106.228,98	0,05	3.771,02	0,00
Previdência do Regime Estatutário	0,00	0,00	0,00	0,00	0,00	0,00	0,00	0,00	0,00	0,00	0,00
Previdência Complementar	0,00	0,00	0,00	0,00	0,00	0,00	0,00	0,00	0,00	0,00	0,00
Previdência Especial	0,00	0,00	0,00	0,00	0,00	0,00	0,00	0,00	0,00	0,00	0,00
FU09 - Administração Geral	0,00	0,00	0,00	0,00	0,00	0,00	0,00	0,00	0,00	0,00	0,00
FU09 - Demais Subfunções	0,00	0,00	0,00	0,00	0,00	0,00	0,00	0,00	0,00	0,00	0,00
Saúde	963.000,00	1.356.000,00	71.465,08	845.724,98	0,35	510.275,02	125.128,68	845.724,98	0,36	510.275,02	0,00
Atenção Básica	879.000,00	880.000,00	13.908,95	488.446,02	0,20	391.553,98	45.572,55	488.446,02	0,21	391.553,98	0,00
Assistência Hospitalar e Ambulatorial	61.000,00	336.000,00	38.042,95	252.583,08	0,10	83.416,92	38.042,95	252.583,08	0,11	83.416,92	0,00
Suporte Profilático e Terapêutico	23.000,00	10.000,00	0,00	1.051,86	0,00	8.948,14	0,00	1.051,86	0,00	8.948,14	0,00
Vigilância Sanitária	0,00	0,00	0,00	0,00	0,00	0,00	0,00	0,00	0,00	0,00	0,00
Vigilância Epidemiológica	0,00	130.000,00	19.513,18	103.644,02	0,04	26.355,98	41.513,18	103.644,02	0,04	26.355,98	0,00
Alimentação e Nutrição	0,00	0,00	0,00	0,00	0,00	0,00	0,00	0,00	0,00	0,00	0,00
FU10 - Administração Geral	0,00	0,00	0,00	0,00	0,00	0,00	0,00	0,00	0,00	0,00	0,00

Acesse em: <https://eicf.cei.pe.gov.br/epp/validaDoc.seam?codigo=documento:65bb8cc-d8f1-436b-9a1d-62cb5156b1a>

Documento Assinado Digitalmente por: MARIO RICARDO SANTOS DE LIMA



Relatório Resumido de Execução Orçamentária
Prefeitura Municipal de Igarassu - PE (Poder Executivo)
Orçamentos Fiscal e da Seguridade Social
CNPJ:
Exercício: 2018
Período de referência: 6º bimestre

Função/Subfunção - Intra	Execução da Despesa - Intra										
	DOTAÇÃO INICIAL	DOTAÇÃO ATUALIZADA (a)	DESPESAS EMPENHADAS NO BIMESTRE	DESPESAS EMPENHADAS ATÉ O BIMESTRE (b)	% (b/III b)	SALDO (c) = (a-b)	DESPESAS LIQUIDADAS NO BIMESTRE	DESPESAS LIQUIDADAS ATÉ O BIMESTRE (d)	% (d/III d)	SALDO (e) = (a-d)	INSCRITAS EM RESTOS A PAGAR NÃO PROCESSADOS (f)
FU10 - Demais Subfunções	0,00	0,00	0,00	0,00	0,00	0,00	0,00	0,00	0,00	0,00	0,00
Trabalho	0,00	0,00	0,00	0,00	0,00	0,00	0,00	0,00	0,00	0,00	0,00
Proteção e Benefícios ao Trabalhador	0,00	0,00	0,00	0,00	0,00	0,00	0,00	0,00	0,00	0,00	0,00
Relações de Trabalho	0,00	0,00	0,00	0,00	0,00	0,00	0,00	0,00	0,00	0,00	0,00
Empregabilidade	0,00	0,00	0,00	0,00	0,00	0,00	0,00	0,00	0,00	0,00	0,00
Fomento ao Trabalho	0,00	0,00	0,00	0,00	0,00	0,00	0,00	0,00	0,00	0,00	0,00
FU11 - Administração Geral	0,00	0,00	0,00	0,00	0,00	0,00	0,00	0,00	0,00	0,00	0,00
FU11 - Demais Subfunções	0,00	0,00	0,00	0,00	0,00	0,00	0,00	0,00	0,00	0,00	0,00
Educação	5.003.000,00	5.880.070,58	1.346.365,05	5.880.070,50	2,43	0,08	1.364.243,98	5.880.070,50	2,53	0,08	0,00
Ensino Fundamental	3.682.000,00	5.437.365,05	1.346.365,05	5.437.365,05	2,25	0,00	1.364.243,98	5.437.365,05	2,34	0,00	0,00
Ensino Médio	0,00	0,00	0,00	0,00	0,00	0,00	0,00	0,00	0,00	0,00	0,00
Ensino Profissional	4.000,00	0,00	0,00	0,00	0,00	0,00	0,00	0,00	0,00	0,00	0,00
Ensino Superior	0,00	0,00	0,00	0,00	0,00	0,00	0,00	0,00	0,00	0,00	0,00
Educação Infantil	743.000,00	442.705,53	0,00	442.705,45	0,18	0,08	0,00	442.705,45	0,19	0,08	0,00
Educação de Jovens e Adultos	483.000,00	0,00	0,00	0,00	0,00	0,00	0,00	0,00	0,00	0,00	0,00
Educação Especial	0,00	0,00	0,00	0,00	0,00	0,00	0,00	0,00	0,00	0,00	0,00
Educação Básica	91.000,00	0,00	0,00	0,00	0,00	0,00	0,00	0,00	0,00	0,00	0,00
FU12 - Administração Geral	0,00	0,00	0,00	0,00	0,00	0,00	0,00	0,00	0,00	0,00	0,00
FU12 - Demais Subfunções	0,00	0,00	0,00	0,00	0,00	0,00	0,00	0,00	0,00	0,00	0,00
Cultura	0,00	0,00	0,00	0,00	0,00	0,00	0,00	0,00	0,00	0,00	0,00
Patrimônio Histórico Artístico e Arqueológico	0,00	0,00	0,00	0,00	0,00	0,00	0,00	0,00	0,00	0,00	0,00
Difusão Cultural	0,00	0,00	0,00	0,00	0,00	0,00	0,00	0,00	0,00	0,00	0,00
FU13 - Administração Geral	0,00	0,00	0,00	0,00	0,00	0,00	0,00	0,00	0,00	0,00	0,00
FU13 - Demais Subfunções	0,00	0,00	0,00	0,00	0,00	0,00	0,00	0,00	0,00	0,00	0,00
Direitos da Cidadania	0,00	0,00	0,00	0,00	0,00	0,00	0,00	0,00	0,00	0,00	0,00
Custódia e Reintegração Social	0,00	0,00	0,00	0,00	0,00	0,00	0,00	0,00	0,00	0,00	0,00
Direitos Individuais Coletivos e Difusos	0,00	0,00	0,00	0,00	0,00	0,00	0,00	0,00	0,00	0,00	0,00
Assistência aos Povos Indígenas	0,00	0,00	0,00	0,00	0,00	0,00	0,00	0,00	0,00	0,00	0,00
FU14 - Administração Geral	0,00	0,00	0,00	0,00	0,00	0,00	0,00	0,00	0,00	0,00	0,00
FU14 - Demais Subfunções	0,00	0,00	0,00	0,00	0,00	0,00	0,00	0,00	0,00	0,00	0,00
Urbanismo	0,00	0,00	0,00	0,00	0,00	0,00	0,00	0,00	0,00	0,00	0,00
Infra-Estrutura Urbana	0,00	0,00	0,00	0,00	0,00	0,00	0,00	0,00	0,00	0,00	0,00
Serviços Urbanos	0,00	0,00	0,00	0,00	0,00	0,00	0,00	0,00	0,00	0,00	0,00
Transportes Coletivos Urbanos	0,00	0,00	0,00	0,00	0,00	0,00	0,00	0,00	0,00	0,00	0,00
FU15 - Administração Geral	0,00	0,00	0,00	0,00	0,00	0,00	0,00	0,00	0,00	0,00	0,00
FU15 - Demais Subfunções	0,00	0,00	0,00	0,00	0,00	0,00	0,00	0,00	0,00	0,00	0,00
Habitação	0,00	0,00	0,00	0,00	0,00	0,00	0,00	0,00	0,00	0,00	0,00
Habitação Rural	0,00	0,00	0,00	0,00	0,00	0,00	0,00	0,00	0,00	0,00	0,00
Habitação Urbana	0,00	0,00	0,00	0,00	0,00	0,00	0,00	0,00	0,00	0,00	0,00
FU16 - Administração Geral	0,00	0,00	0,00	0,00	0,00	0,00	0,00	0,00	0,00	0,00	0,00
FU16 - Demais Subfunções	0,00	0,00	0,00	0,00	0,00	0,00	0,00	0,00	0,00	0,00	0,00
Saneamento	0,00	0,00	0,00	0,00	0,00	0,00	0,00	0,00	0,00	0,00	0,00
Saneamento Básico Rural	0,00	0,00	0,00	0,00	0,00	0,00	0,00	0,00	0,00	0,00	0,00
Saneamento Básico Urbano	0,00	0,00	0,00	0,00	0,00	0,00	0,00	0,00	0,00	0,00	0,00
FU17 - Administração Geral	0,00	0,00	0,00	0,00	0,00	0,00	0,00	0,00	0,00	0,00	0,00
FU17 - Demais Subfunções	0,00	0,00	0,00	0,00	0,00	0,00	0,00	0,00	0,00	0,00	0,00
Gestão Ambiental	0,00	0,00	0,00	0,00	0,00	0,00	0,00	0,00	0,00	0,00	0,00
Preservação e Conservação Ambiental	0,00	0,00	0,00	0,00	0,00	0,00	0,00	0,00	0,00	0,00	0,00
Controle Ambiental	0,00	0,00	0,00	0,00	0,00	0,00	0,00	0,00	0,00	0,00	0,00
Recuperação de Áreas Degradadas	0,00	0,00	0,00	0,00	0,00	0,00	0,00	0,00	0,00	0,00	0,00
Recursos Hídricos	0,00	0,00	0,00	0,00	0,00	0,00	0,00	0,00	0,00	0,00	0,00
Meteorologia	0,00	0,00	0,00	0,00	0,00	0,00	0,00	0,00	0,00	0,00	0,00
FU18 - Administração Geral	0,00	0,00	0,00	0,00	0,00	0,00	0,00	0,00	0,00	0,00	0,00
FU18 - Demais Subfunções	0,00	0,00	0,00	0,00	0,00	0,00	0,00	0,00	0,00	0,00	0,00
Ciência e Tecnologia	0,00	0,00	0,00	0,00	0,00	0,00	0,00	0,00	0,00	0,00	0,00



Relatório Resumido de Execução Orçamentária
Prefeitura Municipal de Igarassu - PE (Poder Executivo)
Orçamentos Fiscal e da Seguridade Social
CNPJ:
Exercício: 2018
Período de referência: 6º bimestre

Função/Subfunção - Intra	Execução da Despesa - Intra										
	DOTAÇÃO INICIAL	DOTAÇÃO ATUALIZADA (a)	DESPESAS EMPENHADAS NO BIMESTRE	DESPESAS EMPENHADAS ATÉ O BIMESTRE (b)	% (b/III b)	SALDO (c) = (a-b)	DESPESAS LIQUIDADAS NO BIMESTRE	DESPESAS LIQUIDADAS ATÉ O BIMESTRE (d)	% (d/III d)	SALDO (e) = (a-d)	INSCRITAS EM RESTOS A PAGAR NÃO PROCESSADOS (f)
Desenvolvimento Científico	0,00	0,00	0,00	0,00	0,00	0,00	0,00	0,00	0,00	0,00	0,00
Desenvolvimento Tecnológico e Engenharia	0,00	0,00	0,00	0,00	0,00	0,00	0,00	0,00	0,00	0,00	0,00
Difusão do Conhecimento Científico e Tecnológico	0,00	0,00	0,00	0,00	0,00	0,00	0,00	0,00	0,00	0,00	0,00
FU19 - Administração Geral	0,00	0,00	0,00	0,00	0,00	0,00	0,00	0,00	0,00	0,00	0,00
FU19 - Demais Subfunções	0,00	0,00	0,00	0,00	0,00	0,00	0,00	0,00	0,00	0,00	0,00
Agricultura	0,00	0,00	0,00	0,00	0,00	0,00	0,00	0,00	0,00	0,00	0,00
Abastecimento	0,00	0,00	0,00	0,00	0,00	0,00	0,00	0,00	0,00	0,00	0,00
Extensão Rural	0,00	0,00	0,00	0,00	0,00	0,00	0,00	0,00	0,00	0,00	0,00
Irrigação	0,00	0,00	0,00	0,00	0,00	0,00	0,00	0,00	0,00	0,00	0,00
Promoção da Produção Agropecuária	0,00	0,00	0,00	0,00	0,00	0,00	0,00	0,00	0,00	0,00	0,00
Defesa Agropecuária	0,00	0,00	0,00	0,00	0,00	0,00	0,00	0,00	0,00	0,00	0,00
FU20 - Administração Geral	0,00	0,00	0,00	0,00	0,00	0,00	0,00	0,00	0,00	0,00	0,00
FU20 - Demais Subfunções	0,00	0,00	0,00	0,00	0,00	0,00	0,00	0,00	0,00	0,00	0,00
Organização Agrária	0,00	0,00	0,00	0,00	0,00	0,00	0,00	0,00	0,00	0,00	0,00
Reforma Agrária	0,00	0,00	0,00	0,00	0,00	0,00	0,00	0,00	0,00	0,00	0,00
Colonização	0,00	0,00	0,00	0,00	0,00	0,00	0,00	0,00	0,00	0,00	0,00
FU21 - Administração Geral	0,00	0,00	0,00	0,00	0,00	0,00	0,00	0,00	0,00	0,00	0,00
FU21 - Demais Subfunções	0,00	0,00	0,00	0,00	0,00	0,00	0,00	0,00	0,00	0,00	0,00
Indústria	0,00	0,00	0,00	0,00	0,00	0,00	0,00	0,00	0,00	0,00	0,00
Promoção Industrial	0,00	0,00	0,00	0,00	0,00	0,00	0,00	0,00	0,00	0,00	0,00
Produção Industrial	0,00	0,00	0,00	0,00	0,00	0,00	0,00	0,00	0,00	0,00	0,00
Mineração	0,00	0,00	0,00	0,00	0,00	0,00	0,00	0,00	0,00	0,00	0,00
Propriedade Industrial	0,00	0,00	0,00	0,00	0,00	0,00	0,00	0,00	0,00	0,00	0,00
Normalização e Qualidade	0,00	0,00	0,00	0,00	0,00	0,00	0,00	0,00	0,00	0,00	0,00
FU22 - Administração Geral	0,00	0,00	0,00	0,00	0,00	0,00	0,00	0,00	0,00	0,00	0,00
FU22 - Demais Subfunções	0,00	0,00	0,00	0,00	0,00	0,00	0,00	0,00	0,00	0,00	0,00
Comércio e Serviços	0,00	0,00	0,00	0,00	0,00	0,00	0,00	0,00	0,00	0,00	0,00
Promoção Comercial	0,00	0,00	0,00	0,00	0,00	0,00	0,00	0,00	0,00	0,00	0,00
Comercialização	0,00	0,00	0,00	0,00	0,00	0,00	0,00	0,00	0,00	0,00	0,00
Comércio Exterior	0,00	0,00	0,00	0,00	0,00	0,00	0,00	0,00	0,00	0,00	0,00
Serviços Financeiros	0,00	0,00	0,00	0,00	0,00	0,00	0,00	0,00	0,00	0,00	0,00
Turismo	0,00	0,00	0,00	0,00	0,00	0,00	0,00	0,00	0,00	0,00	0,00
FU23 - Administração Geral	0,00	0,00	0,00	0,00	0,00	0,00	0,00	0,00	0,00	0,00	0,00
FU23 - Demais Subfunções	0,00	0,00	0,00	0,00	0,00	0,00	0,00	0,00	0,00	0,00	0,00
Comunicações	0,00	0,00	0,00	0,00	0,00	0,00	0,00	0,00	0,00	0,00	0,00
Comunicações Postais	0,00	0,00	0,00	0,00	0,00	0,00	0,00	0,00	0,00	0,00	0,00
Telecomunicações	0,00	0,00	0,00	0,00	0,00	0,00	0,00	0,00	0,00	0,00	0,00
FU24 - Administração Geral	0,00	0,00	0,00	0,00	0,00	0,00	0,00	0,00	0,00	0,00	0,00
FU24 - Demais Subfunções	0,00	0,00	0,00	0,00	0,00	0,00	0,00	0,00	0,00	0,00	0,00
Energia	0,00	0,00	0,00	0,00	0,00	0,00	0,00	0,00	0,00	0,00	0,00
Conservação de Energia	0,00	0,00	0,00	0,00	0,00	0,00	0,00	0,00	0,00	0,00	0,00
Energia Elétrica	0,00	0,00	0,00	0,00	0,00	0,00	0,00	0,00	0,00	0,00	0,00
Combustíveis Minerais	0,00	0,00	0,00	0,00	0,00	0,00	0,00	0,00	0,00	0,00	0,00
Biocombustíveis	0,00	0,00	0,00	0,00	0,00	0,00	0,00	0,00	0,00	0,00	0,00
FU25 - Administração Geral	0,00	0,00	0,00	0,00	0,00	0,00	0,00	0,00	0,00	0,00	0,00
FU25 - Demais Subfunções	0,00	0,00	0,00	0,00	0,00	0,00	0,00	0,00	0,00	0,00	0,00
Transporte	0,00	0,00	0,00	0,00	0,00	0,00	0,00	0,00	0,00	0,00	0,00
Transporte Aéreo	0,00	0,00	0,00	0,00	0,00	0,00	0,00	0,00	0,00	0,00	0,00
Transporte Rodoviário	0,00	0,00	0,00	0,00	0,00	0,00	0,00	0,00	0,00	0,00	0,00
Transporte Ferroviário	0,00	0,00	0,00	0,00	0,00	0,00	0,00	0,00	0,00	0,00	0,00
Transporte Hidroviário	0,00	0,00	0,00	0,00	0,00	0,00	0,00	0,00	0,00	0,00	0,00
Transportes Especiais	0,00	0,00	0,00	0,00	0,00	0,00	0,00	0,00	0,00	0,00	0,00
FU26 - Administração Geral	0,00	0,00	0,00	0,00	0,00	0,00	0,00	0,00	0,00	0,00	0,00
FU26 - Demais Subfunções	0,00	0,00	0,00	0,00	0,00	0,00	0,00	0,00	0,00	0,00	0,00
Desporto e Lazer	0,00	0,00	0,00	0,00	0,00	0,00	0,00	0,00	0,00	0,00	0,00



Relatório Resumido de Execução Orçamentária
Prefeitura Municipal de Igarassu - PE (Poder Executivo)
Orçamentos Fiscal e da Seguridade Social
CNPJ:
Exercício: 2018
Período de referência: 6º bimestre

Função/Subfunção - Intra	Execução da Despesa - Intra										
	DOTAÇÃO INICIAL	DOTAÇÃO ATUALIZADA (a)	DESPESAS EMPENHADAS NO BIMESTRE	DESPESAS EMPENHADAS ATÉ O BIMESTRE (b)	% (b/III b)	SALDO (c) = (a-b)	DESPESAS LIQUIDADAS NO BIMESTRE	DESPESAS LIQUIDADAS ATÉ O BIMESTRE (d)	% (d/III d)	SALDO (e) = (a-d)	INSCRITAS EM RESTOS A PAGAR NÃO PROCESSADOS (f)
Desporto de Rendimento	0,00	0,00	0,00	0,00	0,00	0,00	0,00	0,00	0,00	0,00	0,00
Desporto Comunitário	0,00	0,00	0,00	0,00	0,00	0,00	0,00	0,00	0,00	0,00	0,00
Lazer	0,00	0,00	0,00	0,00	0,00	0,00	0,00	0,00	0,00	0,00	0,00
FU27 - Administração Geral	0,00	0,00	0,00	0,00	0,00	0,00	0,00	0,00	0,00	0,00	0,00
FU27 - Demais Subfunções	0,00	0,00	0,00	0,00	0,00	0,00	0,00	0,00	0,00	0,00	0,00
Encargos Especiais	0,00	0,00	0,00	0,00	0,00	0,00	0,00	0,00	0,00	0,00	0,00
Refinanciamento da Dívida Interna	0,00	0,00	0,00	0,00	0,00	0,00	0,00	0,00	0,00	0,00	0,00
Refinanciamento da Dívida Externa	0,00	0,00	0,00	0,00	0,00	0,00	0,00	0,00	0,00	0,00	0,00
Serviço da Dívida Interna	0,00	0,00	0,00	0,00	0,00	0,00	0,00	0,00	0,00	0,00	0,00
Serviço da Dívida Externa	0,00	0,00	0,00	0,00	0,00	0,00	0,00	0,00	0,00	0,00	0,00
Transferências	0,00	0,00	0,00	0,00	0,00	0,00	0,00	0,00	0,00	0,00	0,00
Outros Encargos Especiais	0,00	0,00	0,00	0,00	0,00	0,00	0,00	0,00	0,00	0,00	0,00
Transferências para a Educação Básica	0,00	0,00	0,00	0,00	0,00	0,00	0,00	0,00	0,00	0,00	0,00
FU28 - Demais Subfunções	0,00	0,00	0,00	0,00	0,00	0,00	0,00	0,00	0,00	0,00	0,00





RREO-Anexo 02 | Tabela 2.0 - Demonstrativo da Execução das Despesas por Função/Subfunção

Notas Explicativas	Valores
	31/12/2018
Notas Explicativas	-
Notas Explicativas	

RREO-Anexo 03 | Tabela 3.2 - Demonstrativo da Receita Corrente Líquida - Municípios

Especificação	Evolução da Receita Corrente Líquida											TOTAL (ÚLTIMOS 12 MESES)	PREVISÃO ATUALIZADA 2018	
	EVOLUÇÃO DA RECEITA REALIZADA NOS ÚLTIMOS 12 MESES													
	<MR-11>	<MR-10>	<MR-9>	<MR-8>	<MR-7>	<MR-6>	<MR-5>	<MR-4>	<MR-3>	<MR-2>	<MR-1>			<MR>
RECEITAS CORRENTES (I)	22.307.582,98	22.320.334,93	18.180.109,13	16.975.703,24	21.818.294,52	18.832.674,41	20.516.890,39	18.962.921,85	16.305.213,31	19.779.832,74	22.487.828,75	22.939.457,60	241.426.843,65	219.137.200,00
Impostos, Taxas e Contribuições de Melhoria	1.407.111,28	1.063.555,66	995.984,72	1.099.188,40	1.437.197,64	1.370.306,65	1.460.709,40	1.718.432,21	1.501.608,99	1.481.060,13	1.344.583,66	1.423.173,68	16.302.912,42	18.021.800,00
IPITU	63.318,66	68.853,02	126.316,92	93.966,26	166.229,52	160.071,81	118.043,80	59.941,38	279.584,97	45.462,07	49.235,81	41.632,12	1.272.656,34	2.460.800,00
ISS	537.895,69	507.712,71	314.375,68	402.826,86	614.470,27	671.715,76	633.410,23	782.255,24	358.873,67	772.674,77	590.305,76	725.089,30	6.911.605,94	8.118.000,00
ITBI	87.378,30	68.164,57	59.002,89	86.666,68	56.702,44	77.413,15	112.704,82	94.535,37	123.276,33	109.424,76	129.818,32	54.351,16	1.059.438,79	1.681.000,00
IRRF	489.924,41	288.721,06	372.544,84	428.221,20	476.772,83	344.000,06	446.191,67	594.368,98	676.054,78	400.033,63	430.528,40	438.284,22	5.385.646,08	3.862.000,00
Outros Impostos, Taxas e Contribuições de Melhoria	228.594,22	130.104,30	123.744,39	87.507,40	123.022,58	117.105,87	150.358,88	187.331,24	63.819,24	153.464,90	144.695,37	163.816,88	1.673.565,27	1.900.000,00
Contribuições	1.569.035,25	779.565,34	744.097,86	890.837,33	765.662,65	790.179,13	857.136,18	772.414,76	855.567,50	775.131,58	728.769,93	644.999,79	10.173.397,30	9.616.000,00
Receita Patrimonial	1.295.142,76	363.807,76	419.671,85	103.608,53	-924.175,83	116.637,08	823.729,95	-21.083,46	196.033,01	-613.506,54	554.047,58	-272.059,32	2.041.853,37	4.230.000,00
Rendimentos de Aplicação Financeira	1.295.142,76	363.807,76	419.671,85	103.608,53	-924.175,83	116.637,08	823.729,95	-21.083,46	196.033,01	-613.506,54	554.047,58	-272.059,32	2.041.853,37	4.030.000,00
Outras Receitas Patrimoniais	0,00	0,00	0,00	0,00	0,00	0,00	0,00	0,00	0,00	0,00	0,00	0,00	0,00	200.000,00
Receita Agropecuária	0,00	0,00	0,00	0,00	0,00	0,00	0,00	0,00	0,00	0,00	0,00	0,00	0,00	0,00
Receita Industrial	0,00	0,00	0,00	0,00	0,00	0,00	0,00	0,00	0,00	0,00	0,00	0,00	0,00	0,00
Receita de Serviços	0,00	0,00	0,00	0,00	0,00	0,00	0,00	16.000,00	0,00	0,00	0,00	0,00	16.000,00	330.000,00
Transferências Correntes	18.031.870,00	19.953.792,97	16.014.562,04	14.866.358,06	20.334.041,91	16.469.986,17	17.358.803,16	16.388.776,70	13.724.689,17	18.078.803,23	16.936.055,64	21.124.016,29	209.281.755,34	185.910.400,00
Cota-Parte do FPM	3.889.423,79	5.084.693,29	3.423.986,44	3.589.938,23	4.404.635,62	4.122.759,24	4.749.241,53	3.532.457,20	1.175.053,71	4.515.621,53	3.805.519,93	6.662.558,03	48.955.888,54	47.904.000,00
Cota-Parte do ICMS	7.592.688,43	6.171.063,21	5.872.220,19	4.926.567,25	7.443.236,16	6.390.269,82	6.745.099,92	6.597.503,02	7.139.911,79	7.662.314,18	6.973.404,86	7.334.118,43	80.848.397,26	51.278.000,00
Cota-Parte do IPVA	793.256,38	1.494.028,46	963.997,43	740.380,58	325.660,36	180.531,32	309.473,95	152.948,79	45.709,31	151.211,07	104.338,59	44.474,21	5.306.010,45	4.476.400,00
Cota-Parte do ITR	100.593,52	1.248,28	1.674,83	1.801,17	4.031,83	1.360,12	21.340,51	2.874,39	2.822,58	138.999,88	83.541,79	41.552,19	401.841,09	247.000,00
Transferências da LC nº 87/1996	12.705,91	12.705,91	12.705,91	12.705,91	0,00	12.705,91	25.411,82	12.705,91	12.705,91	12.705,91	12.705,91	12.705,91	152.470,92	110.000,00
Transferências da LC nº 61/1989	37.972,33	38.414,08	30.889,20	33.238,31	35.826,90	29.048,59	31.933,44	41.831,28	32.088,10	38.081,63	34.100,36	36.191,04	419.615,26	266.000,00
Transferências do FUNDEB	3.717.284,53	4.739.709,84	3.492.000,19	2.863.296,05	5.455.131,15	3.561.566,36	3.207.481,79	3.401.354,09	3.234.171,16	3.505.501,63	3.572.284,43	3.979.181,78	44.728.963,00	44.386.000,00
Outras Transferências Correntes	1.887.945,11	2.411.929,90	2.217.087,85	2.698.430,56	2.665.519,89	2.171.744,81	2.268.820,20	2.647.102,02	2.082.226,61	2.054.367,40	2.350.159,77	3.013.234,70	28.468.568,82	37.244.000,00
Outras Receitas Correntes	4.423,69	159.613,20	5.792,66	15.710,92	205.568,15	85.566,38	16.511,70	88.381,44	27.314,64	58.344,34	2.924.371,94	19.327,16	3.610.925,22	1.029.000,00
DEDUÇÕES (II)	3.578.474,03	2.943.346,06	2.446.535,20	2.248.302,53	2.837.310,88	2.569.692,66	2.390.677,55	2.465.855,80	2.073.316,57	2.904.142,01	2.601.282,46	2.518.031,57	31.576.947,32	29.325.200,00
Contrib. do Servidor para o Plano de Previdência	1.092.849,98	382.915,45	383.430,64	387.376,27	390.501,70	413.613,16	404.011,00	397.791,69	391.658,29	400.355,17	398.540,21	91.854,38	5.134.897,94	8.182.000,00
Compensações Financ. entre Regimes Previdência	0,00	0,00	0,00	0,00	0,00	0,00	0,00	0,00	0,00	0,00	0,00	0,00	0,00	287.000,00
Dedução de Receita para Formação do FUNDEB	2.485.624,05	2.560.430,61	2.063.104,56	1.860.926,26	2.446.809,18	2.156.079,50	1.986.666,55	2.068.064,11	1.681.658,28	2.503.786,84	2.202.722,25	2.426.177,19	26.442.049,38	20.856.200,00
RECEITA CORRENTE LÍQUIDA (III) = (I - II)	18.729.108,95	19.376.988,87	15.733.573,93	14.727.400,71	18.980.983,64	16.262.981,75	18.126.212,84	16.497.065,85	14.231.896,74	16.875.690,73	19.886.566,29	20.421.426,03	209.849.896,33	189.812.000,00





RREO-Anexo 03 | Tabela 3.2 - Demonstrativo da Receita Corrente Líquida - Municípios

Notas Explicativas	Valores
	31/12/2018
Notas Explicativas	-
Notas Explicativas	

RREO-Anexo 04 | Tabela 4 - Demonstrativo das Receitas e Despesas Previdenciárias do RPPS

Receitas Previdenciárias - RPPS - Plano Previdenciário	Execução da Receita			
	PREVISÃO INICIAL	PREVISÃO ATUALIZADA	RECEITAS REALIZADAS	
			Até o Bimestre / 2018	Até o Bimestre / 2017
Receitas	-	-	-	-
RECEITAS CORRENTES (I)	779.000,00	779.000,00	1.133.616,73	-
Receita de Contribuições dos Segurados	209.000,00	209.000,00	344.291,17	-
Civil	209.000,00	209.000,00	344.291,17	-
Ativo	209.000,00	209.000,00	344.291,17	-
Inativo	0,00	0,00	0,00	-
Pensionista	0,00	0,00	0,00	-
Militar	0,00	0,00	0,00	-
Ativo	0,00	0,00	0,00	-
Inativo	0,00	0,00	0,00	-
Pensionista	0,00	0,00	0,00	-
Receita de Contribuições Patronais	458.000,00	458.000,00	502.071,89	-
Civil	458.000,00	458.000,00	502.071,89	-
Ativo	458.000,00	458.000,00	502.071,89	-
Inativo	0,00	0,00	0,00	-
Pensionista	0,00	0,00	0,00	-
Militar	0,00	0,00	0,00	-
Ativo	0,00	0,00	0,00	-
Inativo	0,00	0,00	0,00	-
Pensionista	0,00	0,00	0,00	-
Em Regime de Parcelamento de Débitos Previdenciário				
Receita Patrimonial	112.000,00	112.000,00	287.253,67	-
Receitas Imobiliárias	0,00	0,00	0,00	-
Receitas de Valores Mobiliários	112.000,00	112.000,00	287.253,67	-
Outras Receitas Patrimoniais	0,00	0,00	0,00	-
Receita de Serviços	0,00	0,00	0,00	-
Outras Receitas Correntes	0,00	0,00	0,00	-
Compensação Previdenciária do RGPS para o RPPS	0,00	0,00	0,00	-
Demais Receitas Correntes	0,00	0,00	0,00	-
Aportes Periódicos para Amortização de Déficit Atuarial do RPPS (II)	0,00	0,00	0,00	-
RECEITAS DE CAPITAL (III)	0,00	0,00	0,00	-
Alienação de Bens, Direitos e Ativos	0,00	0,00	0,00	-
Amortização de Empréstimos	0,00	0,00	0,00	-
Outras Receitas de Capital	0,00	0,00	0,00	-
TOTAL DAS RECEITAS PREVIDENCIÁRIAS - RPPS (IV) = (I + III - II)	779.000,00	779.000,00	1.133.616,73	

RREO-Anexo 04 | Tabela 4 - Demonstrativo das Receitas e Despesas Previdenciárias do RPPS



Relatório Resumido de Execução Orçamentária
Prefeitura Municipal de Igarassu - PE (Poder Executivo)
Orçamentos Fiscal e da Seguridade Social
CNPJ:
Exercício: 2018
Período de referência: 6º bimestre

Despesas Previdenciárias - RPPS - Plano Previdenciário	Execução da Despesa								
	DOTAÇÃO INICIAL	DOTAÇÃO ATUALIZADA	DESPESAS EMPENHADAS ATÉ O BIMESTRE / 2018	DESPESAS EMPENHADAS ATÉ O BIMESTRE / 2017	DESPESAS LIQUIDADAS ATÉ O BIMESTRE / 2018	DESPESAS LIQUIDADAS ATÉ O BIMESTRE / 2017	INSCRITAS EM RESTOS A PAGAR NÃO PROCESSADOS		
							Em 2018	Em 2017	
Despesas	-	-	-	-	-	-	-	-	-
ADMINISTRAÇÃO (V)	0,00	0,00	0,00	0,00	0,00	0,00	0,00	0,00	0,00
Despesas Correntes	0,00	0,00	0,00	0,00	0,00	0,00	0,00	0,00	0,00
Despesas de Capital	0,00	0,00	0,00	0,00	0,00	0,00	0,00	0,00	0,00
PREVIDÊNCIA (VI)	0,00	0,00	0,00	0,00	0,00	0,00	0,00	0,00	0,00
Benefícios - Civil	0,00	0,00	0,00	0,00	0,00	0,00	0,00	0,00	0,00
Aposentadorias	0,00	0,00	0,00	0,00	0,00	0,00	0,00	0,00	0,00
Pensões	0,00	0,00	0,00	0,00	0,00	0,00	0,00	0,00	0,00
Outros Benefícios Previdenciários	0,00	0,00	0,00	0,00	0,00	0,00	0,00	0,00	0,00
Benefícios - Militar	0,00	0,00	0,00	0,00	0,00	0,00	0,00	0,00	0,00
Reformas	0,00	0,00	0,00	0,00	0,00	0,00	0,00	0,00	0,00
Pensões	0,00	0,00	0,00	0,00	0,00	0,00	0,00	0,00	0,00
Outros Benefícios Previdenciários	0,00	0,00	0,00	0,00	0,00	0,00	0,00	0,00	0,00
Outras Despesas Previdenciárias	0,00	0,00	0,00	0,00	0,00	0,00	0,00	0,00	0,00
Compensação Previdenciária do RPPS para o RGPS	0,00	0,00	0,00	0,00	0,00	0,00	0,00	0,00	0,00
Demais Despesas Previdenciárias	0,00	0,00	0,00	0,00	0,00	0,00	0,00	0,00	0,00
TOTAL DAS DESPESAS PREVIDENCIÁRIAS - RPPS (VII) = (V + VI)	0,00	0,00	0,00	0,00	0,00	0,00	0,00	0,00	0,00
RESULTADO PREVIDENCIÁRIO (VIII) = (IV - VII)	779.000,00	779.000,00	1.133.616,73		1.133.616,73				





RREO-Anexo 04 | Tabela 4 - Demonstrativo das Receitas e Despesas Previdenciárias do RPPS

Recursos RPPS Arrecadados em Exercícios Anteriores - Plano Previdenciário	Previsão Orçamentária
	PREVISÃO ORÇAMENTÁRIA
Recursos RPPS Arrecadados em Exercícios Anteriores - Plano Previdenciário	-
VALOR	

RREO-Anexo 04 | Tabela 4 - Demonstrativo das Receitas e Despesas Previdenciárias do RPPS

Reserva Orçamentária do RPPS - Plano Previdenciário	Previsão Orçamentária
	PREVISÃO ORÇAMENTÁRIA
Reserva Orçamentária do RPPS	-
VALOR	

RREO-Anexo 04 | Tabela 4 - Demonstrativo das Receitas e Despesas Previdenciárias do RPPS

Aportes de Recursos para o Plano Previdenciário do RPPS	Aportes de Recursos
	APORTES REALIZADOS
Aportes de Recursos para o Plano Previdenciário do RPPS	-
Plano de Amortização - Contribuição Patronal Suplementar	
Plano de Amortização - Aporte Periódico de Valores Predefinidos	
Outros Aportes para o RPPS	
Recursos para Cobertura de Déficit Financeiro	

RREO-Anexo 04 | Tabela 4 - Demonstrativo das Receitas e Despesas Previdenciárias do RPPS

Bens e Direitos do RPPS - Plano Previdenciário	Período de Referência	
	PERÍODO DE REFERÊNCIA	
	2018	2017
Bens e Direitos do RPPS	-	-
Caixa e Equivalentes de Caixa	43.920.562,31	52.407.897,05
Investimentos e Aplicações	-1.203.081,55	-2.453.974,75
Outros Bens e Direitos	0,00	

RREO-Anexo 04 | Tabela 4 - Demonstrativo das Receitas e Despesas Previdenciárias do RPPS

Receitas Previdenciárias - RPPS - Plano Financeiro	Execução da Receita			
	PREVISÃO INICIAL	PREVISÃO ATUALIZADA	RECEITAS REALIZADAS	
			Até o Bimestre / 2018	Até o Bimestre / 2017
Receitas	-	-	-	-
RECEITAS CORRENTES (IX)	17.599.000,00	17.599.000,00	15.404.816,00	24.420.704,98
Receita de Contribuições dos Segurados	7.973.000,00	7.973.000,00	4.790.606,77	5.062.583,96
Civil	7.973.000,00	7.973.000,00	4.790.606,77	5.062.583,96
Ativo	7.851.000,00	7.851.000,00	4.681.086,01	4.964.938,35
Inativo	122.000,00	122.000,00	109.520,76	97.645,61
Pensionista	0,00	0,00	0,00	0,00
Militar	0,00	0,00	0,00	0,00
Ativo	0,00	0,00	0,00	0,00
Inativo	0,00	0,00	0,00	0,00
Pensionista	0,00	0,00	0,00	0,00
Receita de Contribuições Patronais	5.808.000,00	5.808.000,00	8.838.966,77	11.087.099,29
Civil	5.808.000,00	5.808.000,00	8.838.966,77	8.693.275,08
Ativo	5.808.000,00	5.808.000,00	8.838.966,77	8.693.275,08
Inativo	0,00	0,00	0,00	0,00
Pensionista	0,00	0,00	0,00	0,00
Militar	0,00	0,00	0,00	0,00
Ativo	0,00	0,00	0,00	0,00
Inativo	0,00	0,00	0,00	0,00
Pensionista	0,00	0,00	0,00	0,00
Em Regime de Parcelamento de Débitos	0,00	0,00	0,00	2.393.824,21
Receita Patrimonial	3.739.000,00	3.739.000,00	1.493.611,02	8.079.909,13
Receitas Imobiliárias	0,00	0,00	0,00	0,00
Receitas de Valores Mobiliários	3.739.000,00	3.739.000,00	1.493.611,02	8.079.909,13
Outras Receitas Patrimoniais	0,00	0,00	0,00	0,00
Receita de Serviços	0,00	0,00	0,00	0,00
Outras Receitas Correntes	79.000,00	79.000,00	281.631,44	191.112,60
Compensação Previdenciária do RGPS para o RPPS	53.000,00	53.000,00	0,00	55.647,39
Demais Receitas Correntes	26.000,00	26.000,00	281.631,44	135.465,21
RECEITAS DE CAPITAL (X)	0,00	0,00	0,00	0,00
Alienação de Bens, Direitos e Ativos	0,00	0,00	0,00	0,00
Amortização de Empréstimos	0,00	0,00	0,00	0,00
Outras Receitas de Capital	0,00	0,00	0,00	0,00
TOTAL DAS RECEITAS PREVIDENCIÁRIAS RPPS (XI) = (IX + X)	17.599.000,00	17.599.000,00	15.404.816,00	24.420.704,98

RREO-Anexo 04 | Tabela 4 - Demonstrativo das Receitas e Despesas Previdenciárias do RPPS



Relatório Resumido de Execução Orçamentária
Prefeitura Municipal de Igarassu - PE (Poder Executivo)
Orçamentos Fiscal e da Seguridade Social
CNPJ:
Exercício: 2018
Período de referência: 6º bimestre

Despesas Previdenciárias - RPPS - Plano Financeiro	Execução da Despesa								
	DOTAÇÃO INICIAL	DOTAÇÃO ATUALIZADA	DESPESAS EMPENHADAS ATÉ O BIMESTRE / 2018	DESPESAS EMPENHADAS ATÉ O BIMESTRE / 2017	DESPESAS LIQUIDADAS ATÉ O BIMESTRE / 2018	DESPESAS LIQUIDADAS ATÉ O BIMESTRE / 2017	INSCRITAS EM RESTOS A PAGAR NÃO PROCESSADOS		
							Em 2018	Em 2017	
Despesas	-	-	-	-	-	-	-	-	-
ADMINISTRAÇÃO (XII)	1.050.000,00	1.050.000,00	1.058.921,50	956.814,42	1.038.808,75	936.642,38	20.112,75	20.172,04	
Despesas Correntes	804.000,00	804.000,00	1.050.504,99	950.614,42	1.030.392,24	930.442,38	20.112,75	20.172,04	
Despesas de Capital	246.000,00	246.000,00	8.416,51	6.200,00	8.416,51	6.200,00	0,00		
PREVIDÊNCIA (XIII)	21.850.000,00	21.850.000,00	23.975.800,67	20.781.520,24	23.975.800,67	20.781.520,24	0,00	0,00	
Benefícios - Civil	21.850.000,00	21.850.000,00	23.975.800,67	20.781.520,24	23.975.800,67	20.781.520,24	0,00	0,00	
Aposentadorias	20.535.000,00	20.535.000,00	22.476.293,67	19.542.704,33	22.476.293,67	19.542.704,33	0,00	0,00	
Pensões	1.315.000,00	1.315.000,00	1.499.507,00	1.238.815,91	1.499.507,00	1.238.815,91	0,00	0,00	
Outros Benefícios Previdenciários	0,00	0,00	0,00	0,00	0,00	0,00	0,00	0,00	
Benefícios - Militar	0,00	0,00	0,00	0,00	0,00	0,00	0,00	0,00	
Reformas	0,00	0,00	0,00	0,00	0,00	0,00	0,00	0,00	
Pensões	0,00	0,00	0,00	0,00	0,00	0,00	0,00	0,00	
Outros Benefícios Previdenciários	0,00	0,00	0,00	0,00	0,00	0,00	0,00	0,00	
Outras Despesas Previdenciárias	0,00	0,00	0,00	0,00	0,00	0,00	0,00	0,00	
Compensação Previdenciária do RPPS para o RGPS	0,00	0,00	0,00	0,00	0,00	0,00	0,00	0,00	
Demais Despesas Previdenciárias	0,00	0,00	0,00	0,00	0,00	0,00	0,00	0,00	
TOTAL DAS DESPESAS PREVIDENCIÁRIAS RPPS (XIV) = (XII + XIII)	22.900.000,00	22.900.000,00	25.034.722,17	21.738.334,66	25.014.609,42	21.718.162,62	20.112,75	20.172,04	
RESULTADO PREVIDENCIÁRIO (XV) = (XI - XIV)	-5.301.000,00	-5.301.000,00	-9.629.906,17	2.682.370,32	-9.609.793,42	2.702.542,36			



RREO-Anexo 06 | Tabela 6.3 - Demonstrativo dos Resultados Primário e Nominal - Municípios

Cálculo Acima da Linha - Despesas Primárias	Despesa Orçamentária						
	DOTAÇÃO ATUALIZADA	Até o Bimestre / 2018				RESTOS A PAGAR NÃO PROCESSADOS	
		DESPESAS EMPENHADAS	DESPESAS LIQUIDADAS	DESPESAS PAGAS (a)	RESTOS A PAGAR PROCESSADOS PAGOS (b)	LIQUIDADOS	PAGOS (c)
Cálculo Acima da Linha - Despesas Primárias	-	-	-	-	-	-	-
DESPESAS CORRENTES (XIII)	228.379.396,17	217.465.903,05	211.864.380,32	204.868.358,41	6.413.189,47	2.391.260,52	2.169.179,13
Pessoal e Encargos Sociais	147.967.725,94	145.868.773,53	145.826.386,88	144.257.250,20	1.142.956,00	16.999,82	16.999,82
Juros e Encargos da Dívida (XIV)	738.438,50	736.438,50	736.438,50	722.628,71	0,00	0,00	0,00
Outras Despesas Correntes	79.673.231,73	70.860.691,02	65.301.554,94	59.888.479,50	5.270.233,47	2.374.260,70	2.152.179,31
DESPESAS PRIMÁRIAS CORRENTES (XV) = (XIII - XIV)	227.640.957,67	216.729.464,55	211.127.941,82	204.145.729,70	6.413.189,47	2.391.260,52	2.169.179,13
DESPESAS DE CAPITAL (XVI)	19.804.374,20	16.331.514,89	12.641.498,33	10.427.511,31	573.921,64	380.663,03	197.972,01
Investimentos	17.593.348,22	14.245.386,24	11.229.545,43	9.040.740,47	423.921,64	380.663,03	197.972,01
Inversões Financeiras	0,00	0,00	0,00	0,00	0,00	0,00	0,00
Concessão de Empréstimos e Financiamentos (XVII)	0,00	0,00	0,00	0,00	0,00	0,00	0,00
Aquisição de Título de Capital já Integralizado (XVIII)	0,00	0,00	0,00	0,00	0,00	0,00	0,00
Aquisição de Título de Crédito (XIX)	0,00	0,00	0,00	0,00	0,00	0,00	0,00
Demais Inversões Financeiras	0,00	0,00	0,00	0,00	0,00	0,00	0,00
Amortização da Dívida (XX)	2.211.025,98	2.086.128,65	1.411.952,90	1.386.770,84	150.000,00	0,00	0,00
DESPESAS PRIMÁRIAS DE CAPITAL (XXI) = (XVI - XVII - XVIII - XIX - XX)	17.593.348,22	14.245.386,24	11.229.545,43	9.040.740,47	423.921,64	380.663,03	197.972,01
RESERVA DE CONTINGÊNCIA (XXII)	1.254.000,00						
DESPESA PRIMÁRIA TOTAL (XXIII) = (XV + XXI + XXII)	246.488.305,89	230.974.850,79	222.357.487,25	213.186.470,17	6.837.111,11	2.771.923,55	2.367.151,14





RREO-Anexo 06 | Tabela 6.3 - Demonstrativo dos Resultados Primário e Nominal - Municípios

Resultado Primário - Acima da Linha	Até o Bimestre / 2018
	VALOR INCORRIDO
Resultado Primário - Acima da Linha	-
RESULTADO PRIMÁRIO - Acima da Linha (XXIV) = (XIIa - (XXIIIa + XXIIIb + XXIIIc))	-5.682.086,44

RREO-Anexo 06 | Tabela 6.3 - Demonstrativo dos Resultados Primário e Nominal - Municípios

Meta Fiscal para o Resultado Primário	Valor Realizado no Período
	VALOR CORRENTE
Meta Fiscal para o Resultado Primário	-
Meta fixada no Anexo de Metas Fiscais da LDO para o exercício de referência	

RREO-Anexo 06 | Tabela 6.3 - Demonstrativo dos Resultados Primário e Nominal - Municípios

Juros Nominais	Até o bimestre 2018
	VALOR INCORRIDO
Juros Nominais	-
JUROS E ENCARGOS ATIVOS (XXV)	2.112.850,44
JUROS E ENCARGOS PASSIVOS (XXVI)	736.436,60

RREO-Anexo 06 | Tabela 6.3 - Demonstrativo dos Resultados Primário e Nominal - Municípios

Resultado Nominal - Acima da Linha	Até o Bimestre / 2018
	VALOR INCORRIDO
Resultado Nominal - Acima da Linha	-
RESULTADO NOMINAL - Acima da Linha (XXVII) = XXIV + (XXV - XXVI)	-4.305.665,80

RREO-Anexo 06 | Tabela 6.3 - Demonstrativo dos Resultados Primário e Nominal - Municípios

Meta Fiscal para o Resultado Nominal	Valor Realizado no Período
	VALOR CORRENTE
Meta Fiscal para o Resultado Nominal	-
Meta fixada no Anexo de Metas Fiscais da LDO para o exercício de referência	

RREO-Anexo 06 | Tabela 6.3 - Demonstrativo dos Resultados Primário e Nominal - Municípios

Cálculo Abaixo da Linha - Dívida Consolidada Líquida	Saldo	
	Em 31/12/2017 (a)	Até o Bimestre (b)
Cálculo Abaixo da Linha - Dívida Consolidada Líquida	-	-
DÍVIDA CONSOLIDADA (XXVIII)	26.893.064,13	38.258.460,45
DEDUÇÕES (XXIX)	8.727.587,73	64.484.716,86
Disponibilidade de Caixa	8.829.847,38	64.586.976,51
Disponibilidade de Caixa Bruta	34.937.094,40	85.671.355,45
(-) Restos a Pagar Processados (XXX)	26.107.247,02	21.084.378,94
Demais Haveres Financeiros	-102.259,65	-102.259,65
DÍVIDA CONSOLIDADA LÍQUIDA (XXXI) = (XXVIII - XXIX)	18.165.476,40	-26.226.256,41

RREO-Anexo 06 | Tabela 6.3 - Demonstrativo dos Resultados Primário e Nominal - Municípios

Resultado Nominal - Abaixo da Linha	Saldo
	Até o Bimestre / 2018
Resultado Nominal - Abaixo da Linha	-
RESULTADO NOMINAL - Abaixo da Linha (XXXII) = (XXXIa - XXXIb)	44.391.732,81

RREO-Anexo 06 | Tabela 6.3 - Demonstrativo dos Resultados Primário e Nominal - Municípios

Ajuste Metodológico	Até o bimestre 2018
	VALOR INCORRIDO
Ajuste Metodológico	-
VARIAÇÃO SALDO RPP = (XXXIII) = (XXXa - XXXb)	5.022.868,08
RECEITA DE ALIENAÇÃO DE INVESTIMENTOS PERMANENTES (IX)	0,00
PASSIVOS RECONHECIDOS NA DC (XXXIV)	0,00
OUTROS AJUSTES (XXXV)	
RESULTADO NOMINAL AJUSTADO - Abaixo da Linha (XXXVI) = (XXXII - XXXIII - IX + XXXIV + XXXV)	39.368.864,73

RREO-Anexo 06 | Tabela 6.3 - Demonstrativo dos Resultados Primário e Nominal - Municípios

Resultado Primário - Abaixo da Linha	Saldo
	Até o Bimestre / 2018
Resultado Primário - Abaixo da Linha	-



Resultado Primário - Abaixo da Linha	Saldo	
	Até o Bimestre / 2018	
RESULTADO PRIMÁRIO - Abaixo da Linha (XXXVII) = XXXVI - (XXV - XXVI)		37.992.448,89

RREO-Anexo 06 | Tabela 6.3 - Demonstrativo dos Resultados Primário e Nominal - Municípios

Informações Adicionais	PREVISÃO ORÇAMENTÁRIA
	PREVISÃO ORÇAMENTÁRIA
Informações Adicionais	
Recursos Arrecadados em Exercícios Anteriores - RPPS	-
Superávit Financeiro Utilizado para Abertura e Reabertura de Créditos Adicionais	
Reserva Orçamentária do RPPS	

RREO-Anexo 06 | Tabela 6.3 - Demonstrativo dos Resultados Primário e Nominal - Municípios

Quadro Opcional - Receitas Primárias	Quadro destinado aos entes da federação que estabeleceram as metas fiscais para 2018 com base na metodologia definida na 7ª edição do MDF		
	PREVISÃO ATUALIZADA	RECEITAS REALIZADAS	
		Até o Bimestre / 2018	Até o Bimestre / 2017
Receita Primárias	-	-	-
RECEITA PRIMÁRIA TOTAL (VII) = (I + VI)			

RREO-Anexo 06 | Tabela 6.3 - Demonstrativo dos Resultados Primário e Nominal - Municípios

Quadro Opcional - Despesas Primárias	Quadro destinado aos entes da federação que estabeleceram as metas fiscais para 2018 com base na metodologia definida na 7ª edição do MDF						
	DOTAÇÃO ATUALIZADA	DESPESAS EMPENHADAS		DESPESAS LIQUIDADAS		INSCRITAS EM RESTOS A PAGAR NÃO PROCESSADOS	
		Despesas Empenhadas Até o Bimestre / 2018	Despesas Empenhadas Até o Bimestre / 2017	Despesas Liquidadas Até o Bimestre / 2018	Despesas Liquidadas Até o Bimestre / 2017	Em 2018	Em 2017
Despesas Primárias	-	-	-	-	-	-	-
DESPESA PRIMÁRIA TOTAL (XVIII) = (X + XV + XVI + XVII)							
RESULTADO PRIMÁRIO (XIX) = (VII - XVIII)							





RREO-Anexo 06 | Tabela 6.3 - Demonstrativo dos Resultados Primário e Nominal - Municípios

Quadro Opcional - Discriminação da Meta Fiscal de Resultado Primário	Quadro destinado aos entes da federação que estabeleceram as metas fiscais para 2018 com base na metodologia definida na 7ª edição do MDF	
	VALOR CORRENTE	
Discriminação da Meta Fiscal de Resultado Primário		
META DE RESULTADO PRIMÁRIO FIXADA NO ANEXO DE METAS FISCAIS DA LDO P/ O EXERCÍCIO DE REFERÊNCIA	-	

RREO-Anexo 06 | Tabela 6.3 - Demonstrativo dos Resultados Primário e Nominal - Municípios

Quadro Opcional - Resultado Nominal	Quadro destinado aos entes da federação que estabeleceram as metas fiscais para 2018 com base na metodologia definida na 7ª edição do MDF	
	PERÍODO DE REFERÊNCIA	
	No Bimestre (VIc - VIb)	Até o Bimestre (VIc - VIa)
Resultado Nominal	-	-
RESULTADO NOMINAL		

RREO-Anexo 06 | Tabela 6.3 - Demonstrativo dos Resultados Primário e Nominal - Municípios

Quadro Opcional - Discriminação da Meta Fiscal de Resultado Nominal	Quadro destinado aos entes da federação que estabeleceram as metas fiscais para 2018 com base na metodologia definida na 7ª edição do MDF	
	VALOR CORRENTE	
Discriminação da Meta Fiscal de Resultado Nominal		
META DE RESULTADO NOMINAL FIXADA NO ANEXO DE METAS FISCAIS DA LDO P/ O EXERCÍCIO DE REFERÊNCIA	-	

RREO-Anexo 06 | Tabela 6.3 - Demonstrativo dos Resultados Primário e Nominal - Municípios

Notas Explicativas	Valores
	31/12/2018
Notas Explicativas	-
Notas Explicativas	

Relatório Resumido de Execução Orçamentária
Prefeitura Municipal de Igarassu - PE (Poder Executivo)
Orçamentos Fiscal e da Seguridade Social
CNPJ:
Exercício: 2018
Período de referência: 6º bimestre

RREO-Anexo 07 | Tabela 7.0 - Demonstrativo dos Restos à Pagar por Poder e Órgão - Municípios

Poder/Órgão	Poder/Órgão												
	RESTOS A PAGAR PROCESSADOS E NÃO PROCESSADOS LIQUIDADOS EM EXERCÍCIOS ANTERIORES					RESTOS A PAGAR NÃO PROCESSADOS							
	Inscritos					Inscritos							
	Em Exercícios Anteriores (a)	Em 31 de Dezembro de 2017 (b)	Pagos (c)	Cancelados (d)	Saldo e = (a + b) - (c + d)	Em Exercícios Anteriores (f)	Em 31 de Dezembro de 2017 (g)	Liquidados (h)	Pagos (i)	Cancelados (j)	Saldo k = (f + g) - (i + j)	Saldo Total L = (e + k)	
RESTOS A PAGAR (EXCETO INTRA-ORÇAMENTÁRIOS) (I)	10.232.103,88	12.407.000,61	6.990.515,61	7.522.549,11	8.126.039,77	12.882.946,08	6.011.102,28	2.790.718,17	2.385.945,76	1.801.220,16	14.706.882,44	22.832.922,21	
PODER EXECUTIVO	10.232.103,88	12.384.474,63	6.967.989,63	7.522.549,11	8.126.039,77	12.882.946,08	6.011.102,28	2.790.718,17	2.385.945,76	1.801.220,16	14.706.882,44	22.832.922,21	
PODER LEGISLATIVO	0,00	22.525,98	22.525,98	0,00	0,00	0,00	0,00	0,00	0,00	0,00	0,00	0,00	
Câmara Municipal	0,00	22.525,98	22.525,98	0,00	0,00	0,00	0,00	0,00	0,00	0,00	0,00	0,00	
Tribunal de Contas do Município	0,00	0,00	0,00	0,00	0,00	0,00	0,00	0,00	0,00	0,00	0,00	0,00	
RESTOS A PAGAR (INTRA-ORÇAMENTÁRIOS) (II)	1.615.148,58	1.852.993,95	1.763.844,18	135,60	1.704.162,75	21.955,49	23.600,25	0,00	0,00	0,00	45.555,74	1.749.718,49	
TOTAL (III) = (I + II)	11.847.252,46	14.259.994,56	8.754.359,79	7.522.684,71	9.830.202,52	12.904.901,57	6.034.702,53	2.790.718,17	2.385.945,76	1.801.220,16	14.752.438,18	24.582.640,70	

RREO-Anexo 07 | Tabela 7.0 - Demonstrativo dos Restos à Pagar por Poder e Órgão - Municípios

Poder/Órgão - Intra	Poder/Órgão - Intra												
	RESTOS A PAGAR PROCESSADOS E NÃO PROCESSADOS LIQUIDADOS EM EXERCÍCIOS ANTERIORES					RESTOS A PAGAR NÃO PROCESSADOS							
	Inscritos					Inscritos							
	Em Exercícios Anteriores (a)	Em 31 de Dezembro de 2017 (b)	Pagos (c)	Cancelados (d)	Saldo e = (a + b) - (c + d)	Em Exercícios Anteriores (f)	Em 31 de Dezembro de 2017 (g)	Liquidados (h)	Pagos (i)	Cancelados (j)	Saldo k = (f + g) - (i + j)	Saldo Total L = (e + k)	
RESTOS A PAGAR (INTRA-ORÇAMENTÁRIOS) (II)	1.615.148,58	1.852.993,95	1.763.844,18	135,60	1.704.162,75	21.955,49	23.600,25	0,00	0,00	0,00	45.555,74	1.749.718,49	
PODER EXECUTIVO	1.615.148,58	1.836.651,03	1.747.501,26	135,60	1.704.162,75	21.955,49	23.600,25	0,00	0,00	0,00	45.555,74	1.749.718,49	
PODER LEGISLATIVO	0,00	16.342,92	16.342,92	0,00	0,00	0,00	0,00	0,00	0,00	0,00	0,00	0,00	
Câmara Municipal	0,00	16.342,92	16.342,92	0,00	0,00	0,00	0,00	0,00	0,00	0,00	0,00	0,00	
Tribunal de Contas do Município	0,00	0,00	0,00	0,00	0,00	0,00	0,00	0,00	0,00	0,00	0,00	0,00	



Relatório Resumido de Execução Orçamentária
Prefeitura Municipal de Igarassu - PE (Poder Executivo)
Orçamentos Fiscal e da Seguridade Social
CNPJ:
Exercício: 2018
Período de referência: 6º bimestre



Documento Assinado Digitalmente por: MARIO RICARDO SANTOS DE LIMA
 Acesse em: <https://steve.tec.pe.gov.br/epi/validar> ou: sem Código do documento: 65b6b8cc-48f1-436b-9a1d-62cb65156b1a

RREO-Anexo 07 | Tabela 7.0 - Demonstrativo dos Restos à Pagar por Poder e Órgão - Municípios

Notas Explicativas	Valores
	31/12/2018
Notas Explicativas	-
Notas Explicativas	-

RREO-Anexo 09 | Tabela 9.0 - Demonstrativo das Receitas de Operações de Crédito e Despesas de Capital

Receitas	Receitas de Operações de Crédito		
	PREVISÃO ATUALIZADA (a)	RECEITAS REALIZADAS (b)	SALDO NÃO REALIZADO (c) = (a - b)
Receitas	-	-	-
RECEITAS DE OPERAÇÕES DE CRÉDITO (I)	-	-	-

RREO-Anexo 09 | Tabela 9.0 - Demonstrativo das Receitas de Operações de Crédito e Despesas de Capital

Despesas	Despesas de Capital				
	DOTAÇÃO ATUALIZADA (d)	DESPESAS EMPENHADAS (e)	DESPESAS LIQUIDADAS	DESPESAS INSCRITAS EM RESTOS A PAGAR NÃO PROCESSADOS	SALDO NÃO EXECUTADO (f) = (d - e)
Despesas	-	-	-	-	-
DESPESAS DE CAPITAL					
(-) Incentivos Fiscais a Contribuinte					
(-) Incentivos Fiscais a Contribuinte por Instituições Financeiras					
DESPESA DE CAPITAL LÍQUIDA (II)	0,00	0,00	0,00	0,00	0,00





RREO-Anexo 09 | Tabela 9.0 - Demonstrativo das Receitas de Operações de Crédito e Despesas de Capital

Resultado para Apuração da Regra de Ouro	Resultado para Apuração da Regra de Ouro		
	(a - d)	(b - e)	(c - f)
Resultado para Apuração da Regra de Ouro	-	-	-
RESULTADO PARA APURAÇÃO DA REGRA DE OURO (III) = (I - II)			

RREO-Anexo 09 | Tabela 9.0 - Demonstrativo das Receitas de Operações de Crédito e Despesas de Capital

Notas Explicativas	Valores
	31/12/2018
Notas Explicativas	-
Notas Explicativas	

RREO-Anexo 10 - RPPS | Tabela 10 - Demonstrativo da Projeção Atuarial do Regime Próprio de Previdência dos Servidores

Projeção Atuarial do RPPS - Plano Previdenciário	Projeção Atuarial do RPPS - Plano Previdenciário			
	Projeção Atuarial do RPPS - Plano Previdenciário			
	RECEITAS PREVIDENCIÁRIAS (a)	DESPEÇAS PREVIDENCIÁRIAS (b)	RESULTADO PREVIDENCIÁRIO (c) = (a - b)	SALDO FINANCEIRO DO EXERCÍCIO (d) = ("d" exercício Anterior) + (c)
2017				
2018				
2019				
2020				
2021				
2022				
2023				
2024				
2025				
2026				
2027				
2028				
2029				
2030				
2031				
2032				
2033				
2034				
2035				
2036				
2037				
2038				
2039				
2040				
2041				
2042				
2043				
2044				
2045				
2046				
2047				
2048				
2049				
2050				
2051				
2052				
2053				
2054				
2055				
2056				
2057				

Acesse em: <https://tce.ce.gov.br/epp/validaDoc.seam> Código do documento: 65bb8cc-d8f1-436b-9a1d-62cbb5156b1a

Documento Assinado Digitalmente por: MARIO RICARDO SANTOS DE LIMA



Projeção Atuarial do RPPS - Plano Previdenciário	Projeção Atuarial do RPPS - Plano Previdenciário			
	Projeção Atuarial do RPPS - Plano Previdenciário			
	RECEITAS PREVIDENCIÁRIAS (a)	DESPESAS PREVIDENCIÁRIAS (b)	RESULTADO PREVIDENCIÁRIO (c) = (a - b)	SALDO FINANCEIRO DO EXERCÍCIO (d) = ("d" exercício Anterior) + (c)
2058				
2059				
2060				
2061				
2062				
2063				
2064				
2065				
2066				
2067				
2068				
2069				
2070				
2071				
2072				
2073				
2074				
2075				
2076				
2077				
2078				
2079				
2080				
2081				
2082				
2083				
2084				
2085				
2086				
2087				
2088				
2089				
2090				
2091				

RREO-Anexo 10 - RPPS | Tabela 10 - Demonstrativo da Projeção Atuarial do Regime Próprio de Previdência dos Servidores

Projeção Atuarial do RPPS - Plano Financeiro	Projeção Atuarial do RPPS - Plano Financeiro			
	Projeção Atuarial do RPPS - Plano Financeiro			
	RECEITAS PREVIDENCIÁRIAS (a)	DESPESAS PREVIDENCIÁRIAS (b)	RESULTADO PREVIDENCIÁRIO (c) = (a - b)	SALDO FINANCEIRO DO EXERCÍCIO (d) = ("d" exercício Anterior) + (c)
2017				

Documento Assinado Digitalmente por: MARIO RICARDO SANTOS DE LIMA
 Acesse em: https://eicf.ce.gov.br/ep/validaDoc.seam?Codigo_documento:65bb8cc-d8f1-436b-9a1d-62cb5156b1a



Projeção Atuarial do RPPS - Plano Financeiro	Projeção Atuarial do RPPS - Plano Financeiro			
	Projeção Atuarial do RPPS - Plano Financeiro			
	RECEITAS PREVIDENCIÁRIAS (a)	DESPESAS PREVIDENCIÁRIAS (b)	RESULTADO PREVIDENCIÁRIO (c) = (a - b)	SALDO FINANCEIRO DO EXERCÍCIO (d) = ("d" exercício Anterior) + (c)
2018				
2019				
2020				
2021				
2022				
2023				
2024				
2025				
2026				
2027				
2028				
2029				
2030				
2031				
2032				
2033				
2034				
2035				
2036				
2037				
2038				
2039				
2040				
2041				
2042				
2043				
2044				
2045				
2046				
2047				
2048				
2049				
2050				
2051				
2052				
2053				
2054				
2055				
2056				
2057				
2058				
2059				
2060				



Projeção Atuarial do RPPS - Plano Financeiro	Projeção Atuarial do RPPS - Plano Financeiro			
	Projeção Atuarial do RPPS - Plano Financeiro			
	RECEITAS PREVIDENCIÁRIAS (a)	DESPESAS PREVIDENCIÁRIAS (b)	RESULTADO PREVIDENCIÁRIO (c) = (a - b)	SALDO FINANCEIRO DO EXERCÍCIO (d) = ("d" exercício Anterior) + (c)
2061				
2062				
2063				
2064				
2065				
2066				
2067				
2068				
2069				
2070				
2071				
2072				
2073				
2074				
2075				
2076				
2077				
2078				
2079				
2080				
2081				
2082				
2083				
2084				
2085				
2086				
2087				
2088				
2089				
2090				
2091				





RREO-Anexo 10 - RPPS | Tabela 10 - Demonstrativo da Projeção Atuarial do Regime Próprio de Previdência dos Servidores

Notas Explicativas	Valores
	31/12/2018
Notas Explicativas	-
Notas Explicativas	-

RREO-Anexo 11 | Tabela 11.0 - Demonstrativo da Receita de Alienação de Ativos e Aplicação dos Recursos

Receitas	Execução da Receita		
	PREVISÃO ATUALIZADA (a)	RECEITAS REALIZADAS (b)	SALDO A REALIZAR (c) = (a - b)
Receitas	-	-	-
RECEITAS DE ALIENAÇÃO DE ATIVOS (I)	0,00	0,00	0,00
Receita de Alienação de Bens Móveis			
Receita de Alienação de Bens Imóveis			

RREO-Anexo 11 | Tabela 11.0 - Demonstrativo da Receita de Alienação de Ativos e Aplicação dos Recursos

Despesas	Execução da Despesa							SALDO (h) = (d-e)
	DOTAÇÃO ATUALIZADA (d)	DESPESAS EMPENHADAS (e)	DESPESAS LIQUIDADAS	DESPESAS PAGAS (f)	DESPESAS INSCRITAS EM RESTOS A PAGAR NÃO PROCESSADOS	PAGAMENTO DE RESTOS A PAGAR (g)		
Despesas	-	-	-	-	-	-	-	-
APLICAÇÃO DOS RECURSOS DA ALIENAÇÃO DE ATIVOS (II)	0,00	0,00	0,00	0,00	0,00	0,00	0,00	0,00
DESPESAS DE CAPITAL	0,00	0,00	0,00	0,00	0,00	0,00	0,00	0,00
Investimentos								
Inversões Financeiras								
Amortização da Dívida								
DESPESAS CORRENTES DOS REGIMES DE PREVIDÊNCIA	0,00	0,00	0,00	0,00	0,00	0,00	0,00	0,00
Regime Geral da Previdência Social								
Regime Próprio de Previdência dos Servidores Públicos								





RREO-Anexo 11 | Tabela 11.0 - Demonstrativo da Receita de Alienação de Ativos e Aplicação dos Recursos

Saldo Financeiro a Aplicar	Saldo Financeiro a Aplicar		
	2017 (I)	2018 (J) = (Ib - (If + Ig))	SALDO ATUAL (K) = (III + IIIJ)
Saldo Financeiro a Aplicar	-	-	-
VALOR (III)			

RREO-Anexo 11 | Tabela 11.0 - Demonstrativo da Receita de Alienação de Ativos e Aplicação dos Recursos

Notas Explicativas	Valores
	31/12/2018
Notas Explicativas	-
Notas Explicativas	

RREO-Anexo 13 | Tabela 13.0 - Demonstrativo das Parcerias Público-Privadas

Impactos das Contratações de PPP	Especificação de PPP		
	SALDO TOTAL EM 31 DE DEZEMBRO DE 2017	REGISTROS EFETUADOS EM 2018	
		No Bimestre	Até o Bimestre
Impactos das Contratações de PPP	-	-	-
TOTAL DE ATIVOS	0,00	0,00	0,00
Ativos Constituídos pela SPE			
TOTAL DE PASSIVOS	0,00	0,00	0,00
Obrigações decorrentes de Ativos Constituídos pela SPE			
Provisões de PPP			
Outros Passivos			
ATOS POTENCIAIS PASSIVOS	0,00	0,00	0,00
Obrigações Contratuais			
Riscos não Provisionados			
Garantias Concedidas			
Outros Passivos Contingentes			

RREO-Anexo 13 | Tabela 13.0 - Demonstrativo das Parcerias Público-Privadas | Do Ente Federado, exceto estatais não dependentes (I)

Despesas de PPP	Despesas de PPP										
	EXERCÍCIO ANTERIOR	EXERCÍCIO CORRENTE (EC)	<EC + 1>	<EC + 2>	<EC + 3>	<EC + 4>	<EC + 5>	<EC + 6>	<EC + 7>	<EC + 8>	<EC + 9>

RREO-Anexo 13 | Tabela 13.0 - Demonstrativo das Parcerias Público-Privadas | Das Estatais Não-Dependentes

Despesas de PPP das Estatais Não-dependentes	Despesas de PPP										
	EXERCÍCIO ANTERIOR	EXERCÍCIO CORRENTE (EC)	<EC + 1>	<EC + 2>	<EC + 3>	<EC + 4>	<EC + 5>	<EC + 6>	<EC + 7>	<EC + 8>	<EC + 9>

RREO-Anexo 13 | Tabela 13.0 - Demonstrativo das Parcerias Público-Privadas

Total das Despesas de PPP	Despesas de PPP										
	EXERCÍCIO ANTERIOR	EXERCÍCIO CORRENTE (EC)	<EC + 1>	<EC + 2>	<EC + 3>	<EC + 4>	<EC + 5>	<EC + 6>	<EC + 7>	<EC + 8>	<EC + 9>
Total das Despesas de PPP	-	-	-	-	-	-	-	-	-	-	-
TOTAL DAS DESPESAS											
PPP A CONTRATAR (II)											
RECEITA CORRENTE LÍQUIDA (RCL) (III)											
TOTAL DAS DESPESAS CONSIDERADAS PARA O LIMITE (IV = I + II)											
TOTAL DAS DESPESAS / RCL (%) (V) = (IV) / (III)											





Restos a Pagar por Poder e Ministério Público	Estágios dos Restos a Pagar			
	Inscrição	Cancelamento Até o Bimestre	Pagamento Até o Bimestre	Saldo a Pagar
Ministério Público				
Defensoria Pública				
RESTOS A PAGAR NÃO PROCESSADOS	18.939.604,10	1.801.220,16	2.385.945,76	14.752.438,18
Poder Executivo	18.939.604,10	1.801.220,16	2.385.945,76	14.752.438,18
Poder Legislativo	0,00	0,00	0,00	0,00
Poder Judiciário				
Ministério Público				
Defensoria Pública				
TOTAL	45.046.851,12	9.323.904,87	11.140.305,55	24.582.640,70

RREO-Anexo 14 | Tabela 14.0 - Demonstrativo Simplificado do Relatório Resumido da Execução Orçamentária - Estados, DF e Municípios

Despesas com Manutenção e Desenvolvimento do Ensino	Apuração das Despesas com Ensino		
	Valor Apurado Até o Bimestre	Limites Constitucionais Anuais	
		% Mínimo a Aplicar no Exercício	% Aplicado Até o Bimestre
Despesas com Manutenção e Desenvolvimento do Ensino	-	-	-
Mínimo Anual de <18% / 25%> das Receitas de Impostos na Manutenção e Desenvolvimento do Ensino	42.553.353,85	25,00	28,06
Mínimo Anual de 60% do FUNDEB na Remuneração do Magistério com Ensino Fundamental e Médio			
Mínimo Anual de 60% do FUNDEB na Remuneração do Magistério com Educação Infantil e Ensino Fundamental	46.702.153,36	60,00	100,00
Complementação da União ao FUNDEB	3.641.729,00		

RREO-Anexo 14 | Tabela 14.0 - Demonstrativo Simplificado do Relatório Resumido da Execução Orçamentária - Estados, DF e Municípios

Receitas de Operações de Crédito e Despesas de Capital	Apuração das Receitas de Operações de Crédito e Despesas de Capital	
	Valor Apurado Até o Bimestre	Saldo Não Realizado
Receitas de Operações de Crédito e Despesas de Capital	-	-
Receitas de Operações de Crédito		
Despesa de Capital Líquida		

RREO-Anexo 14 | Tabela 14.0 - Demonstrativo Simplificado do Relatório Resumido da Execução Orçamentária - Estados, DF e Municípios

Projeção Atuarial dos Regimes de Previdência	Exercício de Apuração			
	Exercício	10º Exercício	20º Exercício	35º Exercício
Projeção Atuarial dos Regimes de Previdência	-	-	-	-
Plano Previdenciário				
Receitas Previdenciárias				
Despesas Previdenciárias				
Resultado Previdenciário	0,00	0,00	0,00	0,00
Plano Financeiro				
Receitas Previdenciárias				
Despesas Previdenciárias				
Resultado Previdenciário	0,00	0,00	0,00	0,00

RREO-Anexo 14 | Tabela 14.0 - Demonstrativo Simplificado do Relatório Resumido da Execução Orçamentária - Estados, DF e Municípios

Receita da Alienação de Ativos e Aplicação dos Recursos	Apuração da Receita da Alienação de Ativos e Aplicação dos Recursos	
	Valor Apurado Até o Bimestre	Saldo a Realizar
Receita da Alienação de Ativos e Aplicação dos Recursos	-	-
Receita de Capital Resultante da Alienação de Ativos		
Aplicação dos Recursos da Alienação de Ativos		

RREO-Anexo 14 | Tabela 14.0 - Demonstrativo Simplificado do Relatório Resumido da Execução Orçamentária - Estados, DF e Municípios

Despesas com Ações e Serviços Públicos de Saúde	Apuração das Despesas com Saúde		
	Valor Apurado Até o Bimestre	Limites Constitucionais Anuais	
		% Mínimo a Aplicar no Exercício	% Aplicado Até o Bimestre
Despesas com Ações e Serviços Públicos de Saúde	-	-	-
Despesas com Ações e Serviços Públicos de Saúde Executadas com Recursos de Impostos	28.448.756,54	15,00	18,76

RREO-Anexo 14 | Tabela 14.0 - Demonstrativo Simplificado do Relatório Resumido da Execução Orçamentária - Estados, DF e Municípios

Despesas de Caráter Continuado Derivadas de PPP	Valor Realizado no Período	
	Valor Apurado no Exercício Corrente	
Despesas de Caráter Continuado Derivadas de PPP	-	-
Total das Despesas/RCL (%)		

RREO-Anexo 14 | Tabela 14.0 - Demonstrativo Simplificado do Relatório Resumido da Execução Orçamentária - Estados, DF e Municípios



Notas Explicativas	Valores
Notas Explicativas	31/12/2018
Notas Explicativas	-

Lista de Assinaturas



Documento Assinado Digitalmente por: MARIO RICARDO SANTOS DE LIMA
Acesse em: https://stce.tce.pe.gov.br/epv/validaDoc.seam?codigo_documento:65b6b8cc-d8f1-436b-9a1d-62c6b5156b1a

Assinatura: 1

Digitally signed by RONALDO ALVES DE OLIVEIRA:81038259487
Date: 2019.04.12 15:37:21 GFT
Perfil: Contador Responsável
Instituição: Prefeitura Municipal de Igarassu - PE

Assinatura: 2

Digitally signed by MARIO RICARDO SANTOS DE LIMA:24548162453
Date: 2019.04.12 17:30:01 GFT
Perfil: Titular do Poder Executivo
Instituição: Prefeitura Municipal de Igarassu - PE

Assinatura: 3

Assinatura: 4

Assinatura: 5

As assinaturas digitais podem ser verificadas no arquivo PDF.

ANEXO XIII - A
RESOLUÇÃO TC Nº 47 /2018
DEMONSTRATIVO DE RECOLHIMENTO DAS CONTRIBUIÇÕES PREVIDENCIÁRIAS AO REGIME GERAL DE PREVIDÊNCIA SOCIAL (RGPS)

CONTRIBUIÇÃO DOS SEGURADOS (RGPS)
PREFEITURA MUNICIPAL DE IGARASSU
CONSOLIDADO

BASE DE CÁLCULO		RETIDA	CONTABILIZADA	RECOLHIDA		DATA DO VENCIMENTO	DATA DO REPASSE
COMPETÊNCIA	VALOR			PRINCIPAL	ENCARGOS		
JANEIRO	3.515.599,97	288.639,90	312.067,94	296.765,14	1.710,56		
FEVEREIRO	3.481.118,55	287.567,29	311.254,96	294.301,28	869,59		
MARÇO	4.187.228,02	346.359,64	369.754,64	386.011,91	-		
ABRIL	4.056.196,32	335.074,86	358.727,01	375.552,97	-		
MAIO	4.092.044,20	337.870,92	360.933,05	354.076,48	396,85		
JUNHO	4.122.561,91	340.376,22	364.877,01	369.810,17	-		
JULHO	4.082.123,33	337.076,82	361.497,46	319.397,67	-		
AGOSTO	4.122.487,62	342.573,04	364.806,99	325.702,55	-		
SETEMBRO	4.127.927,91	343.670,64	366.017,39	326.767,92	-		
OUTUBRO	4.125.652,91	340.046,32	363.942,15	323.456,93	-		
NOVEMBRO	4.045.248,95	336.654,37	359.748,60	320.369,58	-		
DEZEMBRO	3.831.941,42	316.493,47	338.471,63	137.510,53	-		
13º SALÁRIO	3.769.715,96	314.499,07	333.551,26	140.343,25	-		
TOTAL	51.559.847,07	4.266.902,56	4.565.650,09	3.970.066,38	2.977,00		



RESOLUÇÃO TC Nº 47/2018
CONTRIBUIÇÃO DO ÓRGÃO/ENTIDADE (RGPS)
CONSOLIDADO

BASE DE CÁLCULO		CONTRIBUIÇÃO NORMAL						
COMPETÊNCIA	VALOR	DEVIDA	CONTABILIZADA	BENEFÍCIOS PAGOS	RECOLHIDA		DATA DO VENCIMENTO	DATA DO REPASSE
					PRINCIPAL	ENCARGOS		
JANEIRO	3.515.599,97	761.354,62	493.626,54		478.323,74	1.710,56		
FEVEREIRO	3.481.118,55	756.927,13	488.104,55		471.136,81	869,59		
MARÇO	4.187.228,02	907.032,56	497.148,33		513.405,60	-		
ABRIL	4.056.196,32	879.031,48	498.297,72		516.323,68	-		
MAIO	4.092.044,20	884.650,83	501.531,23		494.674,66	396,85		
JUNHO	4.122.561,91	892.712,56	505.486,01		510.419,17	-		
JULHO	4.082.123,33	883.134,06	517.095,77		474.995,98	-		
AGOSTO	4.122.487,62	891.096,96	507.018,11		467.913,67	-		
SETEMBRO	4.127.927,91	892.473,20	507.774,63		468.525,16	-		
OUTUBRO	4.125.652,91	892.258,08	499.739,83		459.254,61	-		
NOVEMBRO	4.045.248,95	875.191,12	487.069,65		447.690,63	-		
DEZEMBRO	3.831.941,42	827.800,51	813.014,89		363.891,17	-		
13º SALÁRIO	3.769.716,16	813.697,54	793.410,09		361.279,78	-		
TOTAL	51.559.847,27	11.157.360,65	7.109.317,35		6.027.834,66	2.977,00		



RESOLUÇÃO TC Nº 47/2018
MUNICÍPIO DE IGARASSU - EXERCÍCIO: 2018

DEMONSTRATIVO DE RECOLHIMENTO DAS CONTRIBUIÇÕES PREVIDENCIÁRIAS AO REGIME PRÓPRIO DE PREVIDÊNCIA SOCIAL (RPPS)

Alíquotas de contribuição, previstas na lei municipal nº 2.641, de 13/06/2007

Servidores Ativos: 11%

Inativos e Pensionistas: 11%

Poder, Órgão ou Entidade (contribuição "normal"): 19,37%

Poder, Órgão ou Entidade (contribuição adicional/compromisso especial): _____%

Data de repasse das contribuições à Unidade Gestora do RPPS (previsão legal): 10

ANEXO II-A

CONTRIBUIÇÃO DOS SERVIDORES ATIVOS, INATIVOS E DOS PENSIONISTAS (RPPS)

(Demonstrativo consolidado, englobando as contribuições do Poder Legislativo e dos órgãos e entidades da administração direta e indireta do Poder Executivo)

BASE DE CÁLCULO		DEVIDA	CONTABILIZADA	RECOLHIDA		DATA DO VENCIMENTO	DATA DO REPASSE
COMPETÊNCIA	VALOR			PRINCIPAL	ENCARGOS		
JANEIRO	3.523.675,73	387.604,33	377.837,05	377.837,05		10/02/2018	15/03/18 e 11/04/18
FEVEREIRO	3.487.836,83	383.662,05	383.662,05	383.662,05		10/03/2018	15/03/18 e 11/04/18
MARÇO	3.479.348,27	382.728,31	382.728,31	382.728,31		10/04/2018	11/04/2018
ABRIL	3.592.081,73	395.128,99	395.128,99	395.128,99		10/05/2018	10/05/2018
MAIO	3.760.119,65	413.613,16	413.613,16	413.613,16		10/06/2018	08/06/2018
JUNHO	3.630.641,09	399.370,52	399.370,52	399.370,52		10/07/2018	10/07/2018
JULHO	3.616.408,00	397.804,88	397.804,88	397.804,88		10/08/2018	10/08/2018
AGOSTO	3.602.716,09	396.298,77	413.118,59	413.118,59		10/09/2018	13/09/18 e 13/12/18
SETEMBRO	3.597.406,27	395.714,69	395.714,69	395.714,69		10/10/2018	10/10/2018
OUTUBRO	3.598.730,08	395.860,31	395.860,31	395.860,31		10/11/2018	09/11/2018
NOVEMBRO	3.633.999,55	399.706,95	399.706,95	399.706,95		10/12/2018	04/01/19 e 04/03/19
DEZEMBRO	3.579.362,90	393.729,92	393.729,92	393.729,92		10/01/2018	04/02/19 e 19/02/19
13º SALÁRIO	3.722.021,46	409.422,36	409.422,36	409.422,36		10/01/2018	04/02/19 e 19/02/19
TOTAL	46.824.347,65	5.150.645,24	5.157.697,78	5.157.697,78			



ANEXO II-B
CONTRIBUIÇÃO NORMAL DO ÓRGÃO/ENTIDADE (RPPS)

(Demonstrativo consolidado, englobando as contribuições do Poder Legislativo e dos órgãos e entidades da administração direta e indireta do Poder Executivo)

BASE DE CÁLCULO		CONTRIBUIÇÃO NORMAL						
COMPETÊNCIA	VALOR	DEVIDA	CONTABILIZADA	BENEFÍCIOS PAGOS DIRETAMENTE	RECOLHIDA		DATA DO VENCIMENTO	DATA DO REPASSE
					PRINCIPAL	ENCARGOS		
JANEIRO	3.446.883,18	667.661,28	650.461,98	-	650.461,98	15.723,85	10/02/2018	15/03/18 - 11 e 30/04/18 - 02/05/18 - 09/11/18
FEVEREIRO	3.411.484,28	660.804,50	662.235,90	-	662.235,90	-	10/03/2018	15/03/18-11 e 30/04/18-09/11/18
MARÇO	3.405.099,45	659.567,75	659.567,77	-	659.567,77	-	10/04/2018	10, 11 e 30/04/2018 - 10/12/2018
ABRIL	3.517.764,91	681.391,06	681.391,06	-	681.391,06	-	10/05/2018	10/05/2018
MAIO	3.685.682,92	713.916,77	713.916,79	-	713.916,79	-	10/06/2018	08/06/2018
JUNHO	3.556.204,36	688.836,78	688.836,78	-	688.836,78	-	10/07/2018	10/07/2018
JULHO	3.541.971,27	686.079,82	686.079,82	-	686.079,82	-	10/08/2018	10/08/2018
AGOSTO	3.528.399,27	683.450,94	683.450,94	-	683.450,94	554,86	10/09/2018	10/10/2018
SETEMBRO	3.523.089,45	682.422,43	682.422,43	-	682.422,43	470,55	10/10/2018	10/10/2018
OUTUBRO	3.524.413,26	682.678,85	682.678,87	-	682.678,87	-	10/11/2018	09/11/2018
NOVEMBRO	3.535.320,00	684.733,37	684.733,38	-	594.200,21	-	10/12/2018	04/01/2019
DEZEMBRO	3.521.209,45	682.058,27	682.058,27	-	591.821,40	-	10/01/2019	04 e 19/02/2019
13º SALÁRIO	3.631.182,55	703.360,05	703.360,07	-	613.573,93	-	10/01/2019	04 e 19/02/2019
TOTAL	45.828.704,35	8.876.961,87	8.861.194,06	-	8.590.637,88	16.749,26		



RESOLUÇÃO TC Nº 47/2018
ANEXO II-D

CONTRIBUIÇÃO DO ÓRGÃO/ENTIDADE - COMPROMISSO ESPECIAL (RPPS) DECORRENTE DE ALÍQUOTA SUPLEMENTAR
(Demonstrativo consolidado, englobando as contribuições do Poder Legislativo e dos órgãos e entidades da administração direta e indireta do Poder Executivo)

BASE DE CÁLCULO		CONTRIBUIÇÃO ADICIONAL/ESPECIAL DECORRENTE DE ALÍQUOTAS SUPLEMENTAR					
COMPETÊNCIA	VALOR	DEVIDA	CONTABILIZADA	RECOLHIDA		DATA DO VENCIMENTO	DATA DO REPASSE
				PRINCIPAL	ENCARGOS		
JANEIRO							
FEVEREIRO							
MARÇO							
ABRIL							
MAIO							
JUNHO							
JULHO							
AGOSTO							
SETEMBRO							
OUTUBRO							
NOVEMBRO							
DEZEMBRO							
13º SALÁRIO							
TOTAL							

SEM MOVIMENTO



RESOLUÇÃO TC Nº 47/2018
MUNICÍPIO DE IGARASSU EXERCÍCIO: 2018
ANEXO III

DEMONSTRATIVO DE RECOLHIMENTO DAS CONTRIBUIÇÕES PREVIDENCIÁRIAS AO REGIME GERAL DE PREVIDÊNCIA SOCIAL (RGPS)

ANEXO III - A

CONTRIBUIÇÃO DOS SEGURADOS (RGPS)

(Demonstrativo consolidado, englobando as contribuições do Poder Legislativo e dos órgãos e entidades da adm. direta e indireta do Poder Executivo)

BASE DE CÁLCULO		RETIDA	CONTABILIZADA	RECOLHIDA		DATA DO VENCIMENTO	DATA DO REPASSE
COMPETÊNCIA	VALOR			PRINCIPAL	ENCARGOS		
JANEIRO	3.529.653,97	289.951,22	313.379,26	298.076,46	1.710,56	20/02/2018	
FEVEREIRO	3.495.172,55	288.878,61	312.566,28	295.612,60	869,59	20/03/2018	
MARÇO	4.205.282,02	348.110,96	371.505,96	387.763,23	0,00	20/04/2018	
ABRIL	4.074.495,72	336.845,81	360.497,96	377.323,92	0,00	20/05/2018	
MAIO	4.112.664,20	339.874,72	362.936,85	356.080,28	396,85	20/06/2018	
JUNHO	4.144.135,91	342.456,34	366.957,13	371.890,29	0,00	20/07/2018	
JULHO	4.103.697,33	339.156,94	363.577,58	321.477,79	0,00	20/08/2018	
AGOSTO	4.144.061,62	344.653,16	366.887,11	327.782,67	0,00	20/09/2018	
SETEMBRO	4.149.501,91	345.750,76	368.097,51	328.848,04	0,00	20/10/2018	
OUTUBRO	4.147.226,91	342.126,44	366.022,27	325.537,05	0,00	20/11/2018	
NOVEMBRO	4.066.822,95	338.734,49	361.828,72	322.449,70	0,00	20/12/2018	
DEZEMBRO	3.853.515,42	318.573,59	340.551,75	139.590,65	0,00	20/01/2019	
13º SALÁRIO	3.795.630,06	317.029,89	336.082,08	142.874,07	0,00	20/12/2018	
TOTAL	51.821.860,57	4.292.142,93	4.590.890,46	3.995.306,75	2.977,00		



RESOLUÇÃO TC Nº 47/2018
ANEXO III-B
CONTRIBUIÇÃO DO ÓRGÃO/ENTIDADE (RGPS)

(Demonstrativo consolidado, englobando as contribuições do Poder Legislativo e dos órgãos e entidades da administração direta e indireta do Poder Executivo)

BASE DE CÁLCULO		CONTRIBUIÇÃO NORMAL						
COMPETÊNCIA	VALOR	DEVIDA	CONTABILIZADA	BENEFÍCIOS PAGOS DIRETAMENTE	RECOLHIDA		DATA DO VENCIMENTO	DATA DO REPASSE
					PRINCIPAL	ENCARGOS		
JANEIRO	3.529.653,97	764.305,96	747.658,45	30.243,61	732.355,65	116.562,70	20/02/2018	
FEVEREIRO	3.495.172,55	759.878,47	632.347,56	32.372,41	615.379,82	58.011,75	20/03/2018	
MARÇO	4.205.282,02	910.823,90	894.386,48	30.322,81	910.643,75	60.726,27	20/04/2018	
ABRIL	4.074.495,72	882.874,35	864.902,38	23.067,54	882.928,34	61.112,24	20/05/2018	
MAIO	4.112.664,20	888.981,03	859.593,93	22.351,13	852.737,36	65.007,34	20/06/2018	
JUNHO	4.144.135,91	897.243,10	879.340,19	21.889,66	884.273,35	61.958,61	20/07/2018	
JULHO	4.103.697,33	887.664,60	870.524,46	26.960,20	828.424,67	91.347,95	20/08/2018	
AGOSTO	4.144.061,62	895.627,50	879.265,37	22.436,00	840.160,93	97.921,26	20/09/2018	
SETEMBRO	4.149.501,91	897.003,74	880.510,51	27.825,50	841.261,04	83.154,68	20/10/2018	
OUTUBRO	4.147.226,91	896.788,62	880.427,92	29.069,61	836.925,37	194.313,97	20/11/2018	
NOVEMBRO	4.066.822,95	879.721,66	839.375,64	29.984,46	799.996,62	-	20/12/2018	
DEZEMBRO	3.853.515,42	832.331,05	817.545,43	30.896,05	368.421,71	-	20/01/2019	
13º SALÁRIO	3.795.630,26	819.139,50	805.691,14	-	366.721,74	-	20/12/2018	
TOTAL	51.821.860,77	11.212.383,48	10.851.569,46	327.418,98	9.760.230,35	890.116,77		





ESTADO DE PERNAMBUCO
TRIBUNAL DE CONTAS
GERÊNCIA DE CONTAS DE GOVERNOS MUNICIPAIS - GEGM



Documento Assinado Digitalmente por: VERONICA TAVARES DA SILVA
Acesse em: <https://etce.tce.pe.gov.br/ppv/validaDoc.seam> Código do documento: 761486a5-d8b6-4151-ba5e-bd2422740187

Recife, 07 de fevereiro de 2020.

OFÍCIO PC/P070 - N° 01/2020

SOLICITAÇÃO DE DOCUMENTOS

Objetivando iniciar os trabalhos de análise da documentação relativa à Prestação de Contas de Governo/2018 da Prefeitura de Igarassu (Processo TC N° 19100372-4), solicitamos o envio da documentação abaixo relacionada, no prazo de 03 dias úteis:

1) Mapa Demonstrativo de Leis e Decretos referentes aos créditos adicionais. O documento 47 não especifica o tipo de crédito adicional nem da fonte utilizada para abertura.

2) Demonstrativo da despesa realizada por funções e programas, conforme o vínculo com os recursos. O documento 25 da prestação de contas não evidencia (nem totaliza) os programas por função e subfunção.

3) Resumos das folhas de pagamento mensais (Janeiro a dezembro/2018, e 13° salário), evidenciando os valores retidos dos servidores e a parte patronal devida ao RGPS e ao RPPS. O documento 16 não evidencia esse detalhamento, nem apresenta os resumos das folhas referentes a todas as unidades orçamentárias do município, constam somente as Secretarias, não constam os fundos municipais, COMDICA, AMAIG, IGAPREV e Câmara.

4) Fornecer cópia do demonstrativo contábil RAZÃO das receitas registradas nos códigos abaixo, demonstradas no Comparativo da Receita Orçada com a Arrecadada/2018 (documento 20):

- 1119.00.00.00 – Outros impostos **(R\$ 927.039,08)**
- 1718.03.11.99 – Apoio financeiro pela União aos entes federativos que recebem o FPM **(R\$ 481.400,48)**
- 1718.10.91.00 – Outras transferências de Convênios da União – Principal **(R\$ 179.068,82)**
- 1728.01.21.01 – Cota parte do IPVA **(R\$ 5.306.010,45)**
- 1990.99.11.99 – Diversas receitas **(R\$ 3.380.733,91)**

Em caso de impossibilidade de fornecimento desses documentos, solicitamos a apresentação de declaração justificando os motivos.



ESTADO DE PERNAMBUCO
TRIBUNAL DE CONTAS
GERÊNCIA DE CONTAS DE GOVERNOS MUNICIPAIS - GEGM

Os documentos digitalizados (formato PDF) devem ser enviados para o endereço eletrônico: veronicata@tce.pe.gov.br.

Respeitosamente,

Verônica Tavares de Santana - Mat. 1111
Analista de Controle Externo – Contas



Documento Assinado Digitalmente por: VERONICA TAVARES DA SILVA
Acesse em: <https://tce.tce.pe.gov.br/pp/validaDoc.seam> Código do documento: 761486a5-d8b6-4151-ba5e-bd24227a0187

Exmo Sr.
MÁRIO RICARDO SANTOS DE LIMA
Prefeito do Município de Igarassu



PREFEITURA MUNICIPAL DE IGARASSU

Relação de Dotações Suplementadas

Exercício 2018

Decreto	Fonte de Recurso do Decreto	Unid.	Ação Governamental	Despesa	FR	Nome da Fonte de Recurso (FR)	Valor Suplementado	
							Compõe Cálculo do Limite (a)	Não Compõe Cálculo do Limite (b)
2-A	Anulação	30.100	0412270022.006	31901300	01.13	Recursos Ordinários - Não vinculados		50.000,00
2-A	Anulação	30.100	0412270022.006	33904800	01.13	Recursos Ordinários - Não vinculados	30.000,00	
2-A	Anulação	31.100	0412270022.007	31909600	01.13	Recursos Ordinários - Não vinculados		20.000,00
2-A	Anulação	31.100	0412270022.007	31911300	01.13	Recursos Ordinários - Não vinculados		10.000,00
2-A	Anulação	31.100	0412270022.007	33909200	01.13	Recursos Ordinários - Não vinculados	13.783,13	
2-A	Anulação	32.100	0412270032.010	31901300	01.13	Recursos Ordinários - Não vinculados		50.000,00
2-A	Anulação	32.200	0412230042.012	33903900	01.13	Recursos Ordinários - Não vinculados	5.000,00	
2-A	Anulação	32.200	0412230042.012	33909200	01.13	Recursos Ordinários - Não vinculados	406,66	
2-A	Anulação	33.100	0412410062.013	33901400	01.13	Recursos Ordinários - Não vinculados	15.000,00	
2-A	Anulação	33.100	0412410062.013	33903600	01.13	Recursos Ordinários - Não vinculados	10.000,00	
2-A	Anulação	33.100	0412410062.013	33903900	01.13	Recursos Ordinários - Não vinculados	139.500,00	
2-A	Anulação	33.100	0412410062.013	44905100	01.13	Recursos Ordinários - Não vinculados	15.000,00	
2-A	Anulação	33.100	0412410062.013	44905200	01.13	Recursos Ordinários - Não vinculados	20.500,00	
2-A	Anulação	36.100	0412270112.016	31909600	01.13	Recursos Ordinários - Não vinculados		20.000,00
2-A	Anulação	36.100	0412270112.016	33909200	01.13	Recursos Ordinários - Não vinculados	20.403,07	
2-A	Anulação	36.300	0412270192.023	33903600	01.13	Recursos Ordinários - Não vinculados	65.000,00	
2-A	Anulação	36.300	0412270192.023	33909200	01.13	Recursos Ordinários - Não vinculados	50.000,00	
2-A	Anulação	36.400	0412270352.024	33903000	01.13	Recursos Ordinários - Não vinculados	5.000,00	
2-A	Anulação	37.100	0412310202.027	33903900	01.13	Recursos Ordinários - Não vinculados	64.000,00	
2-A	Anulação	37.200	0412270062.033	33909200	01.13	Recursos Ordinários - Não vinculados	222.155,41	
2-A	Anulação	37.200	0412270062.033	33909200	01.33	Recursos da Contribuição da Iluminação Pública	222.155,41	
2-A	Anulação	37.200	0412270062.033	33909400	01.13	Recursos Ordinários - Não vinculados	10.000,00	
2-A	Anulação	37.200	0412270062.033	46907100	01.13	Recursos Ordinários - Não vinculados	10.000,00	
2-A	Anulação	40.100	1236140002.069	33903600	01.06	Recursos do FUNDEB - Outras Despesas da Educação Basica		853.326,00
2-A	Anulação	40.100	1236140002.069	33909200	01.06	Recursos do FUNDEB - Outras Despesas da Educação Basica		65.245,00
2-A	Anulação	40.100	1236140112.058	33901300	02.21	Transferências de Recursos do FNDE - Salário Educação		5.587,80
2-A	Anulação	41.100	0824430162.073	33903600	01.13	Recursos Ordinários - Não vinculados	14.000,00	
2-A	Anulação	41.100	0824430162.073	33904800	01.13	Recursos Ordinários - Não vinculados	4.800,00	
2-A	Anulação	41.100	0824430162.077	33903000	02.16	Recursos Transferidos pelo FNAS	15.000,00	
2-A	Anulação	41.100	0824430162.078	33903600	01.13	Recursos Ordinários - Não vinculados	22.000,00	
2-A	Anulação	41.100	0824430162.078	33909200	01.13	Recursos Ordinários - Não vinculados	2.000,00	
2-A	Anulação	41.200	0412270102.086	33903000	01.13	Recursos Ordinários - Não vinculados	10.000,00	



PREFEITURA MUNICIPAL DE IGARASSU

Relação de Dotações Suplementadas

Exercício 2018

Decreto	Fonte de Recurso do Decreto	Unid.	Ação Governamental	Despesa	FR	Nome da Fonte de Recurso (FR)	Valor Suplementado	
							Compõe Cálculo do Limite (a)	Não Compõe Cálculo do Limite (b)
2-A	Anulação	41.200	0412270102.086	33903900	01.13	Recursos Ordinários - Não vinculados	10.000,00	
2-A	Anulação	41.200	0412270102.086	33909200	01.13	Recursos Ordinários - Não vinculados	5.000,00	
2-A	Anulação	41.200	0412270102.086	44905200	01.13	Recursos Ordinários - Não vinculados	18.000,00	
2-A	Anulação	41.200	1424330142.084	33903900	01.13	Recursos Ordinários - Não vinculados	8.000,00	
2-A	Anulação	41.300	0309110532.090	33903000	01.13	Recursos Ordinários - Não vinculados	72.000,00	
2-A	Anulação	41.300	0309110532.090	33903600	01.13	Recursos Ordinários - Não vinculados	24.000,00	
2-A	Anulação	41.300	0309110532.090	33904800	01.13	Recursos Ordinários - Não vinculados	24.000,00	
2-A	Anulação	41.300	0309110532.090	33909200	01.13	Recursos Ordinários - Não vinculados	550,00	
2-A	Anulação	41.300	0309110532.090	44905200	01.13	Recursos Ordinários - Não vinculados	20.000,00	
2-A	Anulação	41.400	0824410522.092	33903000	01.13	Recursos Ordinários - Não vinculados	12.000,00	
2-A	Anulação	41.400	0824410522.092	33904800	01.13	Recursos Ordinários - Não vinculados	4.800,00	
2-A	Anulação	41.400	0824410522.092	33909200	01.13	Recursos Ordinários - Não vinculados	500,00	
2-A	Anulação	41.400	0824410522.092	44905200	01.13	Recursos Ordinários - Não vinculados	7.200,00	
2-A	Anulação	41.600	0812810502.096	33903000	01.13	Recursos Ordinários - Não vinculados	5.500,00	
2-A	Anulação	41.600	0812810502.096	33909200	01.13	Recursos Ordinários - Não vinculados	500,00	
2-A	Anulação	41.600	0812810502.096	44905200	01.13	Recursos Ordinários - Não vinculados	4.000,00	
2-A	Anulação	44.100	0412270132.099	33904800	01.13	Recursos Ordinários - Não vinculados	10.000,00	
2-A	Anulação	44.100	0412270132.099	33909200	01.13	Recursos Ordinários - Não vinculados	200,00	
2-A	Anulação	44.200	0412270282.100	33909200	01.13	Recursos Ordinários - Não vinculados	200,00	
2-A	Anulação	44.300	0412270132.105	33909200	01.13	Recursos Ordinários - Não vinculados	200,00	
2-A	Anulação	45.100	1854230272.107	33903900	01.13	Recursos Ordinários - Não vinculados	4.000,00	
2-A	Anulação	45.100	1854230272.107	33904800	01.13	Recursos Ordinários - Não vinculados	50.000,00	
2-A	Anulação	45.100	1854230272.108	33903900	01.13	Recursos Ordinários - Não vinculados	46.000,00	
2-A	Anulação	48.100	0412230222.111	31909600	01.13	Recursos Ordinários - Não vinculados		115.500,00
2-A	Anulação	48.100	0412230222.111	33903600	01.13	Recursos Ordinários - Não vinculados	50.000,00	
2-A	Anulação	48.100	0412230222.111	33903900	01.13	Recursos Ordinários - Não vinculados	100.100,00	
2-A	Anulação	48.100	0412230222.111	33909200	01.13	Recursos Ordinários - Não vinculados	47.400,00	
2-A	Anulação	49.100	0412270092.119	33909200	01.13	Recursos Ordinários - Não vinculados	1.000.000,00	
2-A	Anulação	49.100	1512270232.118	33903900	01.13	Recursos Ordinários - Não vinculados	100.000,00	
2-A	Anulação	49.200	0412270092.120	33909200	01.13	Recursos Ordinários - Não vinculados	12.480,00	
2-A	Anulação	49.200	1545130121.011	44905200	01.13	Recursos Ordinários - Não vinculados	25.000,00	
2-A	Anulação	69.100	1012250022.125	33903000	01.18	Impostos e Transferências - Saúde		70.000,00



PREFEITURA MUNICIPAL DE IGARASSU

Relação de Dotações Suplementadas

Exercício 2018

Decreto	Fonte de Recurso do Decreto	Unid.	Ação Governamental	Despesa	FR	Nome da Fonte de Recurso (FR)	Valor Suplementado	
							Compõe Cálculo do Limite (a)	Não Compõe Cálculo do Limite (b)
2-A	Anulação	69.100	1012250022.125	33903600	01.18	Impostos e Transferências - Saúde		150.000,00
2-A	Anulação	69.100	1030150022.129	33903600	01.18	Impostos e Transferências - Saúde		20.000,00
2-A	Anulação	69.100	1030150022.129	33903600	02.09	Recursos Transferidos pelo SUS		20.000,00
2-A	Anulação	69.100	1030250182.134	33903600	01.18	Impostos e Transferências - Saúde		10.000,00
5	Anulação	38.300	0412270272.038	44905200	01.13	Recursos Ordinários - Não vinculados	2.000,00	
5	Anulação	40.100	1236140002.069	33909200	01.17	Impostos e Transferências Educação - MDE		50.148,36
5	Anulação	40.100	1236340072.055	33909200	01.17	Impostos e Transferências Educação - MDE		606,42
5	Anulação	40.100	1236540012.054	33903000	01.06	Recursos do FUNDEB - Outras Despesas da Educação Basica		57.000,00
5	Anulação	40.100	1236540012.054	33909200	01.17	Impostos e Transferências Educação - MDE		768,96
5	Anulação	40.100	1236540022.057	33903000	01.06	Recursos do FUNDEB - Outras Despesas da Educação Basica		348.000,00
5	Anulação	40.100	1236540022.057	33909200	01.17	Impostos e Transferências Educação - MDE		4.483,55
5	Anulação	40.100	1236540102.061	33903000	02.23	Recursos do Programa Nacional de Alimentação Escolar PNAE		10.252,51
5	Anulação	40.100	1236740102.060	33903000	02.23	Recursos do Programa Nacional de Alimentação Escolar PNAE		1.691,00
5	Anulação	40.100	1236840082.047	33903900	01.13	Recursos Ordinários - Não vinculados		6.240,00
5	Anulação	40.100	1236840082.047	33909200	01.13	Recursos Ordinários - Não vinculados		2.238,51
5	Anulação	40.100	1236840082.048	33903600	01.13	Recursos Ordinários - Não vinculados		45.737,23
5	Anulação	40.100	1236840082.048	33903900	01.13	Recursos Ordinários - Não vinculados		8.814,00
5	Anulação	40.100	1236840082.048	33909200	01.13	Recursos Ordinários - Não vinculados		7.335,28
5	Anulação	40.100	1236840082.048	44905200	01.13	Recursos Ordinários - Não vinculados		3.722,00
5	Anulação	49.200	1545130121.011	33903000	01.13	Recursos Ordinários - Não vinculados	50.000,00	
6	Excesso de Arrec.	37.200	0412270062.033	33903900	01.33	Recursos da Contribuição da Iluminação Pública	827.000,00	
6	Excesso de Arrec.	79.100	0412270182.147	31901300	01.13	Recursos Ordinários - Não vinculados		33.000,00
6	Excesso de Arrec.	79.100	2575230312.148	33903900	01.13	Recursos Ordinários - Não vinculados	50.000,00	
7	Anulação	30.100	0412270022.006	33909200	01.13	Recursos Ordinários - Não vinculados	10.000,00	
7	Anulação	30.100	0824420032.005	33504300	01.13	Recursos Ordinários - Não vinculados	70.000,00	
7	Anulação	31.100	0412270022.007	31909600	01.13	Recursos Ordinários - Não vinculados		100.000,00
7	Anulação	31.100	0412270022.007	33903900	01.13	Recursos Ordinários - Não vinculados	230.000,00	
7	Anulação	32.100	0412270032.010	33909200	01.13	Recursos Ordinários - Não vinculados	700,00	
7	Anulação	32.200	0412230042.012	33903900	01.13	Recursos Ordinários - Não vinculados	500,00	
7	Anulação	36.100	0412110302.014	33903900	01.13	Recursos Ordinários - Não vinculados	30.000,00	
7	Anulação	36.100	0412270112.016	33903900	01.13	Recursos Ordinários - Não vinculados	15.000,00	
7	Anulação	36.300	0412270192.023	31909600	01.13	Recursos Ordinários - Não vinculados		85.000,00



PREFEITURA MUNICIPAL DE IGARASSU

Relação de Dotações Suplementadas

Exercício 2018

Decreto	Fonte de Recurso do Decreto	Unid.	Ação Governamental	Despesa	FR	Nome da Fonte de Recurso (FR)	Valor Suplementado	
							Compõe Cálculo do Limite (a)	Não Compõe Cálculo do Limite (b)
7	Anulação	36.300	0412270192.023	33901400	01.13	Recursos Ordinários - Não vinculados	15.000,00	
7	Anulação	36.300	0412270192.023	33903000	01.13	Recursos Ordinários - Não vinculados	25.000,00	
7	Anulação	36.300	0412270192.023	33903900	01.13	Recursos Ordinários - Não vinculados	190.000,00	
7	Anulação	37.100	0412310202.027	33903900	01.13	Recursos Ordinários - Não vinculados	68.000,00	
7	Anulação	37.200	0412270062.033	33903600	01.13	Recursos Ordinários - Não vinculados	4.500,00	
7	Anulação	37.200	0412270062.033	33909400	01.13	Recursos Ordinários - Não vinculados	15.000,00	
7	Anulação	38.100	0412210052.034	33901400	01.13	Recursos Ordinários - Não vinculados	1.000,00	
7	Anulação	38.300	0412270272.038	33903000	01.13	Recursos Ordinários - Não vinculados	6.000,00	
7	Anulação	38.300	0412270272.038	33904800	01.13	Recursos Ordinários - Não vinculados	66.000,00	
7	Anulação	38.400	0412210052.041	33904800	01.13	Recursos Ordinários - Não vinculados	15.000,00	
7	Anulação	41.100	0824430162.073	33903900	01.13	Recursos Ordinários - Não vinculados	140.000,00	
7	Anulação	41.100	0824430162.073	44905100	01.13	Recursos Ordinários - Não vinculados	41.370,00	
7	Anulação	41.100	0824430162.073	44905200	02.52	Transferências de Convênios - União/Assistência Social	17.000,00	
7	Anulação	41.100	0824430162.074	33903900	01.13	Recursos Ordinários - Não vinculados	20.000,00	
7	Anulação	41.100	0824430162.077	33903600	02.16	Recursos Transferidos pelo FNAS	4.500,00	
7	Anulação	41.100	0824430162.077	44905100	01.13	Recursos Ordinários - Não vinculados	14.979,00	
7	Anulação	41.100	0824430162.077	44905100	02.16	Recursos Transferidos pelo FNAS	74.393,00	
7	Anulação	41.100	0824430162.077	44905200	02.16	Recursos Transferidos pelo FNAS	3.000,00	
7	Anulação	41.100	0824430162.079	33903900	01.13	Recursos Ordinários - Não vinculados	2.000,00	
7	Anulação	41.200	0412270102.086	33903000	01.13	Recursos Ordinários - Não vinculados	36.000,00	
7	Anulação	41.200	0412270102.086	33903900	01.13	Recursos Ordinários - Não vinculados	20.000,00	
7	Anulação	41.200	1424330142.084	33903900	01.13	Recursos Ordinários - Não vinculados	5.500,00	
7	Anulação	41.300	0309110532.090	33903000	01.13	Recursos Ordinários - Não vinculados	31.200,00	
7	Anulação	41.300	0309110532.090	33903900	01.13	Recursos Ordinários - Não vinculados	40.000,00	
7	Anulação	41.300	0309110532.090	33904800	01.13	Recursos Ordinários - Não vinculados	32.000,00	
7	Anulação	41.300	0309110532.090	44905200	01.13	Recursos Ordinários - Não vinculados	4.162,00	
7	Anulação	41.400	0824410522.092	33903000	01.13	Recursos Ordinários - Não vinculados	10.834,00	
7	Anulação	41.600	0812810502.096	33903000	01.13	Recursos Ordinários - Não vinculados	12.000,00	
7	Anulação	41.600	0812810502.096	33903600	01.13	Recursos Ordinários - Não vinculados	2.500,00	
7	Anulação	44.100	0412270132.099	33903900	01.13	Recursos Ordinários - Não vinculados	65.000,00	
7	Anulação	44.100	0412270132.099	33904800	01.13	Recursos Ordinários - Não vinculados	48.000,00	
7	Anulação	45.100	1854230272.107	33903900	01.13	Recursos Ordinários - Não vinculados	25.000,00	



PREFEITURA MUNICIPAL DE IGARASSU

Relação de Dotações Suplementadas

Exercício 2018

Decreto	Fonte de Recurso do Decreto	Unid.	Ação Governamental	Despesa	FR	Nome da Fonte de Recurso (FR)	Valor Suplementado	
							Compõe Cálculo do Limite (a)	Não Compõe Cálculo do Limite (b)
7	Anulação	49.100	0412270092.119	44905200	01.13	Recursos Ordinários - Não vinculados	70.136,00	
7	Anulação	49.200	0412270092.120	33909200	01.13	Recursos Ordinários - Não vinculados	5.120,31	
7	Anulação	49.200	1545130121.011	33903000	01.13	Recursos Ordinários - Não vinculados	120.000,00	
7	Anulação	49.200	1545130121.014	44905100	02.58	Transferências de Convênios - União/Infra-Estutura Urbana	200.000,00	
8	Excesso de Arrec.	49.200	1545130121.014	44905100	02.58	Transferências de Convênios - União/Infra-Estutura Urbana	1.444.000,00	
13	Excesso de Arrec.	40.100	1236140002.069	44905200	02.25	Outras Transferências do FNDE		82.320,00
14	Anulação	40.100	1236140002.069	33903000	01.06	Recursos do FUNDEB - Outras Despesas da Educação Básica		162.000,00
14	Anulação	40.100	1236140112.058	44905100	02.21	Transferências de Recursos do FNDE - Salário Educação		150.000,00
14	Anulação	40.100	1236240092.066	33903900	01.13	Recursos Ordinários - Não vinculados		10.895,40
14	Anulação	40.100	1236540022.057	33903000	01.06	Recursos do FUNDEB - Outras Despesas da Educação Básica		66.000,00
14	Anulação	40.100	1236540022.057	33903900	01.06	Recursos do FUNDEB - Outras Despesas da Educação Básica		21.060,00
14	Anulação	40.100	1236740042.056	33903900	01.17	Impostos e Transferências Educação - MDE		10.000,00
14	Anulação	40.100	1236840082.044	33903000	01.13	Recursos Ordinários - Não vinculados		68.176,00
14	Anulação	40.100	1236840082.047	33903000	01.13	Recursos Ordinários - Não vinculados		1.000,00
14	Anulação	40.100	1236840082.047	33903900	01.13	Recursos Ordinários - Não vinculados		1.000,00
14	Anulação	40.100	1236840082.048	33903900	01.13	Recursos Ordinários - Não vinculados		2.436,00
14	Anulação	40.100	1236840082.048	44905200	01.13	Recursos Ordinários - Não vinculados		5.041,00
15	Anulação	30.100	0412270022.006	31901300	01.13	Recursos Ordinários - Não vinculados		50.000,00
15	Anulação	30.100	0412270022.006	44905200	01.13	Recursos Ordinários - Não vinculados	68.000,00	
15	Anulação	30.100	0824420032.005	33504300	01.13	Recursos Ordinários - Não vinculados	70.000,00	
15	Anulação	32.100	0206170039.005	33909100	01.13	Recursos Ordinários - Não vinculados	130.894,95	
15	Anulação	32.200	0412230042.012	44905200	01.13	Recursos Ordinários - Não vinculados	10.000,00	
15	Anulação	33.100	0412410062.013	33903900	01.13	Recursos Ordinários - Não vinculados	500,00	
15	Anulação	36.100	0412270112.016	33903900	01.13	Recursos Ordinários - Não vinculados	67.000,00	
15	Anulação	36.400	0412270352.024	33903000	01.13	Recursos Ordinários - Não vinculados	15.000,00	
15	Anulação	36.400	0412270352.024	33903600	01.13	Recursos Ordinários - Não vinculados	48.000,00	
15	Anulação	36.400	0412270352.024	33903900	01.13	Recursos Ordinários - Não vinculados	24.108,00	
15	Anulação	36.400	0412270352.024	44905200	01.13	Recursos Ordinários - Não vinculados	10.000,00	
15	Anulação	37.200	0412270062.033	33909300	01.13	Recursos Ordinários - Não vinculados	20.000,00	
15	Anulação	38.200	0412270212.035	33903200	01.13	Recursos Ordinários - Não vinculados	258.400,00	
15	Anulação	38.300	0412270272.038	33903000	01.13	Recursos Ordinários - Não vinculados	1.500,00	
15	Anulação	41.100	0824430162.074	33903000	02.16	Recursos Transferidos pelo FNAS	2.000,00	



PREFEITURA MUNICIPAL DE IGARASSU

Relação de Dotações Suplementadas

Exercício 2018

Decreto	Fonte de Recurso do Decreto	Unid.	Ação Governamental	Despesa	FR	Nome da Fonte de Recurso (FR)	Valor Suplementado	
							Compõe Cálculo do Limite (a)	Não Compõe Cálculo do Limite (b)
15	Anulação	41.100	0824430162.077	31901300	02.16	Recursos Transferidos pelo FNAS		50.000,00
15	Anulação	41.100	0824430162.077	33903000	01.13	Recursos Ordinários - Não vinculados	6.000,00	
15	Anulação	41.100	0824430162.077	33903000	02.16	Recursos Transferidos pelo FNAS	25.000,00	
15	Anulação	41.100	0824430162.077	44905100	02.16	Recursos Transferidos pelo FNAS	26.500,00	
15	Anulação	41.100	0824430162.078	33903900	01.13	Recursos Ordinários - Não vinculados	2.400,00	
15	Anulação	41.100	0824430162.078	33909200	01.13	Recursos Ordinários - Não vinculados	800,00	
15	Anulação	41.200	0412270102.086	33903000	01.13	Recursos Ordinários - Não vinculados	24.000,00	
15	Anulação	41.200	1424330142.084	33901400	01.13	Recursos Ordinários - Não vinculados	6.500,00	
15	Anulação	41.200	1424330142.084	33903000	01.13	Recursos Ordinários - Não vinculados	3.000,00	
15	Anulação	41.300	0309110532.090	33903000	01.13	Recursos Ordinários - Não vinculados	41.000,00	
15	Anulação	41.300	0309110532.090	33903900	01.13	Recursos Ordinários - Não vinculados	60.000,00	
15	Anulação	41.300	0309110532.090	44905200	01.13	Recursos Ordinários - Não vinculados	8.000,00	
15	Anulação	41.400	0824410522.092	33903000	01.13	Recursos Ordinários - Não vinculados	17.000,00	
15	Anulação	41.400	0824410522.092	33904800	01.13	Recursos Ordinários - Não vinculados	3.600,00	
15	Anulação	41.600	0812810502.096	33903000	01.13	Recursos Ordinários - Não vinculados	45.000,00	
15	Anulação	41.600	0812810502.096	33903600	01.13	Recursos Ordinários - Não vinculados	102.500,00	
15	Anulação	41.600	1133330044.003	33903900	01.13	Recursos Ordinários - Não vinculados	75.000,00	
15	Anulação	42.100	0412270242.098	31901300	01.13	Recursos Ordinários - Não vinculados		50.000,00
15	Anulação	44.100	0412270132.099	33903600	01.13	Recursos Ordinários - Não vinculados	5.000,00	
15	Anulação	44.100	0412270132.099	33903900	01.13	Recursos Ordinários - Não vinculados	15.000,00	
15	Anulação	44.300	1339230182.101	33903900	01.13	Recursos Ordinários - Não vinculados	7.400,00	
15	Anulação	45.100	0412270222.109	31901300	01.13	Recursos Ordinários - Não vinculados		10.000,00
15	Anulação	45.100	1854230272.107	33903900	01.13	Recursos Ordinários - Não vinculados	25.000,00	
15	Anulação	48.100	0412230222.111	31901300	01.13	Recursos Ordinários - Não vinculados		50.000,00
15	Anulação	48.100	0412230222.111	33903900	01.13	Recursos Ordinários - Não vinculados	100.000,00	
15	Anulação	48.100	0412230222.111	44905200	01.13	Recursos Ordinários - Não vinculados	7.000,00	
15	Anulação	48.200	2060630202.114	33903900	01.13	Recursos Ordinários - Não vinculados	40.000,00	
15	Anulação	49.200	0412270092.120	31901300	01.13	Recursos Ordinários - Não vinculados		50.000,00
17	Excesso de Arrec.	49.200	1545130121.014	44905100	02.58	Transferências de Convênios - União/Infra-Estutura Urbana	222.000,00	
18	Anulação	40.100	1236140002.049	31901300	01.17	Impostos e Transferências Educação - MDE		520.000,00
18	Anulação	40.100	1236140112.058	44905100	02.21	Transferências de Recursos do FNDE - Salário Educação		704.412,20
18	Anulação	40.100	1236140112.058	44905200	02.21	Transferências de Recursos do FNDE - Salário Educação		50.000,00



Documento Arquivado Digitalmente em 07/12/2018 às 16:52:08
 Acesse em: <https://cve.ice.pe.gov.br/portal/consulta.do?menuId=1&314>

PREFEITURA MUNICIPAL DE IGARASSU

Relação de Dotações Suplementadas

Exercício 2018

Decreto	Fonte de Recurso do Decreto	Unid.	Ação Governamental	Despesa	FR	Nome da Fonte de Recurso (FR)	Valor Suplementado	
							Compõe Cálculo do Limite (a)	Não Compõe Cálculo do Limite (b)
18	Anulação	40.100	1236840082.044	33903900	01.13	Recursos Ordinários - Não vinculados		10.000,00
18	Anulação	40.100	1236840082.047	33903900	01.13	Recursos Ordinários - Não vinculados		9.720,00
18	Anulação	40.100	1236840082.048	33903900	01.13	Recursos Ordinários - Não vinculados		1.800,00
18	Anulação	40.100	1236840082.048	44905200	01.13	Recursos Ordinários - Não vinculados		1.738,00
19	Excesso de Arrec.	49.200	1545130121.014	44905100	02.58	Transferências de Convênios - União/Infra-Estutura Urbana	587.000,00	
20	Anulação	30.100	0412270022.006	31901300	01.13	Recursos Ordinários - Não vinculados		19.000,00
20	Anulação	30.100	0412270022.006	33903900	01.13	Recursos Ordinários - Não vinculados	28.000,00	
20	Anulação	30.100	0412270022.006	44905200	01.13	Recursos Ordinários - Não vinculados	4.000,00	
20	Anulação	30.100	0824420032.005	33504300	01.13	Recursos Ordinários - Não vinculados	38.000,00	
20	Anulação	32.100	0206170039.005	31909100	01.13	Recursos Ordinários - Não vinculados		350.202,92
20	Anulação	32.100	0412270032.010	33909200	01.13	Recursos Ordinários - Não vinculados	179.797,08	
20	Anulação	33.100	0412410062.013	33903900	01.13	Recursos Ordinários - Não vinculados	100.000,00	
20	Anulação	36.100	0412270112.016	33903900	01.13	Recursos Ordinários - Não vinculados	17.000,00	
20	Anulação	37.200	0412270062.033	33903900	01.33	Recursos da Contribuição da Iluminação Pública	34.561,50	
20	Anulação	37.200	0412270062.033	33909200	01.33	Recursos da Contribuição da Iluminação Pública	22.156,86	
20	Anulação	37.200	0412270062.033	33909400	01.13	Recursos Ordinários - Não vinculados	10.000,00	
20	Anulação	38.200	0412270212.035	31900400	01.13	Recursos Ordinários - Não vinculados		8.924,00
20	Anulação	38.200	0412270212.035	31901100	01.13	Recursos Ordinários - Não vinculados		83.358,33
20	Anulação	38.300	0412270272.038	31900400	01.13	Recursos Ordinários - Não vinculados		24.825,27
20	Anulação	38.300	0412270272.038	33903600	01.13	Recursos Ordinários - Não vinculados	18.000,00	
20	Anulação	41.100	0412230162.071	31901100	01.13	Recursos Ordinários - Não vinculados		75.704,88
20	Anulação	41.100	0824430162.073	31900400	01.13	Recursos Ordinários - Não vinculados		117.327,80
20	Anulação	41.100	0824430162.073	33903900	01.13	Recursos Ordinários - Não vinculados	7.500,00	
20	Anulação	41.100	0824430162.073	33904800	01.13	Recursos Ordinários - Não vinculados	2.000,00	
20	Anulação	41.100	0824430162.073	44905100	02.16	Recursos Transferidos pelo FNAS	15.000,00	
20	Anulação	41.100	0824430162.076	33901400	02.16	Recursos Transferidos pelo FNAS	2.500,00	
20	Anulação	41.100	0824430162.076	33903300	02.16	Recursos Transferidos pelo FNAS	1.000,00	
20	Anulação	41.100	0824430162.076	33903600	02.16	Recursos Transferidos pelo FNAS	2.000,00	
20	Anulação	41.100	0824430162.077	31900400	02.16	Recursos Transferidos pelo FNAS		79.036,33
20	Anulação	41.100	0824430162.077	44905200	02.16	Recursos Transferidos pelo FNAS	32.000,00	
20	Anulação	41.200	1424330142.084	33903900	01.13	Recursos Ordinários - Não vinculados	2.600,00	
20	Anulação	41.300	0309110532.090	33903600	01.13	Recursos Ordinários - Não vinculados	3.000,00	



PREFEITURA MUNICIPAL DE IGARASSU

Relação de Dotações Suplementadas

Exercício 2018

Decreto	Fonte de Recurso do Decreto	Unid.	Ação Governamental	Despesa	FR	Nome da Fonte de Recurso (FR)	Valor Suplementado	
							Compõe Cálculo do Limite (a)	Não Compõe Cálculo do Limite (b)
20	Anulação	41.300	0309110532.090	33903900	01.13	Recursos Ordinários - Não vinculados	65.000,00	
20	Anulação	41.300	0309110532.090	44905200	01.13	Recursos Ordinários - Não vinculados	90.000,00	
20	Anulação	41.400	0824410522.092	31900400	01.13	Recursos Ordinários - Não vinculados		20.978,00
20	Anulação	41.400	0824410522.092	33903900	01.13	Recursos Ordinários - Não vinculados	20.000,00	
20	Anulação	41.600	0812810502.096	44905200	01.13	Recursos Ordinários - Não vinculados	10.000,00	
20	Anulação	41.600	1133330044.003	33903900	01.13	Recursos Ordinários - Não vinculados	124.000,00	
20	Anulação	42.100	0412270242.098	33903900	01.13	Recursos Ordinários - Não vinculados	130.000,00	
20	Anulação	44.100	0412270132.099	33909200	01.13	Recursos Ordinários - Não vinculados	400,00	
20	Anulação	44.300	0412270132.105	31900400	01.13	Recursos Ordinários - Não vinculados		14.902,00
20	Anulação	44.300	0412270132.105	31901100	01.13	Recursos Ordinários - Não vinculados		84.815,00
20	Anulação	44.300	1339230182.101	33903900	01.13	Recursos Ordinários - Não vinculados	131.000,00	
20	Anulação	48.100	0412230222.111	31900400	01.13	Recursos Ordinários - Não vinculados		41.403,00
20	Anulação	49.100	0412270092.119	33903000	01.13	Recursos Ordinários - Não vinculados	1.000,00	
20	Anulação	49.100	0412270092.119	33904800	01.13	Recursos Ordinários - Não vinculados	10.000,00	
20	Anulação	49.200	0412270092.120	33909200	01.13	Recursos Ordinários - Não vinculados	16.000,00	
22	Excesso de Arrec.	49.200	1545130121.014	44905100	02.58	Transferências de Convênios - União/Infra-Estutura Urbana	493.000,00	
26	Excesso de Arrec.	41.100	0824430162.075	33504300	02.62	Transferências de Convênios - Estado/Assistência Social	360.000,00	
27	Excesso de Arrec.	41.100	0824430162.075	33504300	02.16	Recursos Transferidos pelo FNAS	120.000,00	
27-A	Anulação	49.200	1545130121.014	44905100	02.71	FEM - Fundo Estadual de Apoio ao Desenvolvimento Municipal	531.141,94	
30	Anulação	30.100	0412270022.006	31901300	01.13	Recursos Ordinários - Não vinculados		50.000,00
30	Anulação	30.100	0412270022.006	33903000	01.13	Recursos Ordinários - Não vinculados	195.000,00	
30	Anulação	30.100	0412270022.006	33903900	01.13	Recursos Ordinários - Não vinculados	75.000,00	
30	Anulação	31.100	0412270022.007	31900400	01.13	Recursos Ordinários - Não vinculados		50.000,00
30	Anulação	33.100	0412410062.013	31901100	01.13	Recursos Ordinários - Não vinculados		50.000,00
30	Anulação	33.100	0412410062.013	31901300	01.13	Recursos Ordinários - Não vinculados		10.000,00
30	Anulação	33.100	0412410062.013	33903900	01.13	Recursos Ordinários - Não vinculados	5.000,00	
30	Anulação	33.100	0412410062.013	33909200	01.13	Recursos Ordinários - Não vinculados	285,53	
30	Anulação	36.100	0412270112.016	31909600	01.13	Recursos Ordinários - Não vinculados		1.000,00
30	Anulação	36.400	0412270352.024	33903900	01.13	Recursos Ordinários - Não vinculados	7.900,00	
30	Anulação	36.400	0412270352.024	33909200	01.13	Recursos Ordinários - Não vinculados	3.100,00	
30	Anulação	37.100	0412310202.027	33903900	01.13	Recursos Ordinários - Não vinculados	95.000,00	
30	Anulação	37.100	0412310202.030	33903100	01.13	Recursos Ordinários - Não vinculados	50.000,00	



PREFEITURA MUNICIPAL DE IGARASSU

Relação de Dotações Suplementadas

Exercício 2018

Decreto	Fonte de Recurso do Decreto	Unid.	Ação Governamental	Despesa	FR	Nome da Fonte de Recurso (FR)	Valor Suplementado	
							Compõe Cálculo do Limite (a)	Não Compõe Cálculo do Limite (b)
30	Anulação	37.200	0412270062.033	44905200	01.13	Recursos Ordinários - Não vinculados	2.000,00	
30	Anulação	37.200	0412270062.033	46907100	01.13	Recursos Ordinários - Não vinculados	600.000,00	
30	Anulação	38.100	0412210052.034	33901400	01.13	Recursos Ordinários - Não vinculados	5.000,00	
30	Anulação	38.200	0412270212.035	31900400	01.13	Recursos Ordinários - Não vinculados		30.000,00
30	Anulação	38.200	0412270212.035	31901100	01.13	Recursos Ordinários - Não vinculados		40.000,00
30	Anulação	38.300	0412270272.038	31900400	01.13	Recursos Ordinários - Não vinculados		50.000,00
30	Anulação	38.400	0412210052.041	31901300	01.13	Recursos Ordinários - Não vinculados		50.000,00
30	Anulação	41.100	0412230162.071	31901300	01.13	Recursos Ordinários - Não vinculados		100.000,00
30	Anulação	41.100	0824430162.072	33903200	01.13	Recursos Ordinários - Não vinculados	174.200,00	
30	Anulação	41.100	0824430162.072	33904800	01.13	Recursos Ordinários - Não vinculados	70.000,00	
30	Anulação	41.100	0824430162.073	31900400	01.13	Recursos Ordinários - Não vinculados		50.000,00
30	Anulação	41.100	0824430162.073	33903000	02.16	Recursos Transferidos pelo FNAS	86.000,00	
30	Anulação	41.100	0824430162.073	33903900	01.13	Recursos Ordinários - Não vinculados	111.000,00	
30	Anulação	41.100	0824430162.073	33904800	01.13	Recursos Ordinários - Não vinculados	6.000,00	
30	Anulação	41.100	0824430162.073	44905200	01.13	Recursos Ordinários - Não vinculados	10.000,00	
30	Anulação	41.100	0824430162.074	31900400	01.13	Recursos Ordinários - Não vinculados		50.000,00
30	Anulação	41.100	0824430162.075	31900400	02.16	Recursos Transferidos pelo FNAS		250.000,00
30	Anulação	41.100	0824430162.076	33901400	02.16	Recursos Transferidos pelo FNAS	10.000,00	
30	Anulação	41.100	0824430162.077	33903000	02.16	Recursos Transferidos pelo FNAS	10.000,00	
30	Anulação	41.100	0824430162.077	44905200	02.16	Recursos Transferidos pelo FNAS	10.000,00	
30	Anulação	41.200	0412270102.086	31900400	01.13	Recursos Ordinários - Não vinculados		100.000,00
30	Anulação	41.200	0412270102.086	33903000	01.13	Recursos Ordinários - Não vinculados	20.000,00	
30	Anulação	41.200	0412270102.086	33903600	01.13	Recursos Ordinários - Não vinculados	1.000,00	
30	Anulação	41.200	0412270102.086	33903900	01.13	Recursos Ordinários - Não vinculados	114.000,00	
30	Anulação	41.200	1424330142.084	33903000	01.13	Recursos Ordinários - Não vinculados	10.000,00	
30	Anulação	41.300	0309110532.090	31900400	01.13	Recursos Ordinários - Não vinculados		50.000,00
30	Anulação	41.300	0309110532.090	31901100	01.13	Recursos Ordinários - Não vinculados		250.000,00
30	Anulação	41.300	0309110532.090	33903000	01.13	Recursos Ordinários - Não vinculados	10.000,00	
30	Anulação	41.300	0309110532.090	33903600	01.13	Recursos Ordinários - Não vinculados	5.000,00	
30	Anulação	41.300	0615330062.089	33903900	01.13	Recursos Ordinários - Não vinculados	16.000,00	
30	Anulação	41.300	0615330062.089	33909200	01.13	Recursos Ordinários - Não vinculados	16.000,00	
30	Anulação	41.400	0824410522.092	31900400	01.13	Recursos Ordinários - Não vinculados		20.000,00



PREFEITURA MUNICIPAL DE IGARASSU

Relação de Dotações Suplementadas

Exercício 2018

Decreto	Fonte de Recurso do Decreto	Unid.	Ação Governamental	Despesa	FR	Nome da Fonte de Recurso (FR)	Valor Suplementado	
							Compõe Cálculo do Limite (a)	Não Compõe Cálculo do Limite (b)
30	Anulação	41.600	0812810502.096	33903600	01.13	Recursos Ordinários - Não vinculados	9.000,00	
30	Anulação	41.600	0812810502.096	33903900	01.13	Recursos Ordinários - Não vinculados	55.000,00	
30	Anulação	44.100	0412270132.099	31901300	01.13	Recursos Ordinários - Não vinculados		20.000,00
30	Anulação	44.100	0412270132.099	33903600	01.13	Recursos Ordinários - Não vinculados	5.000,00	
30	Anulação	45.100	0412270222.109	31901300	01.13	Recursos Ordinários - Não vinculados		20.000,00
30	Anulação	45.100	1854230272.107	33903900	01.13	Recursos Ordinários - Não vinculados	42.000,00	
30	Anulação	48.100	0412230222.111	31900400	01.13	Recursos Ordinários - Não vinculados		50.000,00
30	Anulação	48.100	0412230222.111	33903000	01.13	Recursos Ordinários - Não vinculados	50.000,00	
30	Anulação	48.200	0412270252.115	44905200	01.13	Recursos Ordinários - Não vinculados	40.000,00	
30	Anulação	50.100	0412270022.122	33901400	01.13	Recursos Ordinários - Não vinculados	2.000,00	
31	Anulação	40.100	1236340072.068	33901400	02.25	Outras Transferências do FNDE		5.000,00
31	Anulação	40.100	1236540022.057	33903000	01.06	Recursos do FUNDEB - Outras Despesas da Educação Básica		190.000,00
31	Anulação	40.100	1236840082.047	33903900	01.13	Recursos Ordinários - Não vinculados		2.288,00
31	Anulação	40.100	1236840082.048	33903000	01.13	Recursos Ordinários - Não vinculados		57.237,00
31	Anulação	40.100	1236840082.048	33903900	01.13	Recursos Ordinários - Não vinculados		9.000,00
32	Excesso de Arrec.	37.200	0412270062.033	33903900	01.33	Recursos da Contribuição da Iluminação Pública	890.000,00	
33	Excesso de Arrec.	40.100	1236140092.067	44905200	02.25	Outras Transferências do FNDE		686.736,00
34	Anulação	40.100	1236340072.068	33903300	02.25	Outras Transferências do FNDE		500,00
34	Anulação	40.100	1236840082.044	33903000	01.13	Recursos Ordinários - Não vinculados		128.715,00
34	Anulação	40.100	1236840082.047	33903900	01.13	Recursos Ordinários - Não vinculados		7.500,00
34	Anulação	40.100	1236840082.048	44905200	01.13	Recursos Ordinários - Não vinculados		10.900,00
35	Anulação	30.100	0412270022.006	31901100	01.13	Recursos Ordinários - Não vinculados		100.000,00
35	Anulação	36.100	0412270112.016	31909600	01.13	Recursos Ordinários - Não vinculados		5.000,00
35	Anulação	36.200	0412270042.021	31901100	01.13	Recursos Ordinários - Não vinculados		250.000,00
35	Anulação	37.200	0412270062.033	31911300	01.13	Recursos Ordinários - Não vinculados		5.000,00
35	Anulação	37.200	0412270062.033	33909300	01.13	Recursos Ordinários - Não vinculados	20.000,00	
35	Anulação	37.200	0412270062.033	46907100	01.13	Recursos Ordinários - Não vinculados	108.393,22	
35	Anulação	38.200	0412270212.035	31901100	01.13	Recursos Ordinários - Não vinculados		70.000,00
35	Anulação	38.300	0412270272.038	31901100	01.13	Recursos Ordinários - Não vinculados		15.000,00
35	Anulação	38.300	0412270272.038	44905200	01.13	Recursos Ordinários - Não vinculados	13.000,00	
35	Anulação	38.300	1339230292.036	33903900	01.13	Recursos Ordinários - Não vinculados	1.186.000,00	
35	Anulação	41.100	0412230162.071	31901100	01.13	Recursos Ordinários - Não vinculados		100.000,00



Documento Autenticado Digitalmente por VERONICA TAVARES DA SILVA
 Acesse em: <https://cve.ice.pe.gov.br/ppp/valida.html> ou em Código do Documento: 978a2913f5c0e166590d80d40e414

PREFEITURA MUNICIPAL DE IGARASSU

Relação de Dotações Suplementadas

Exercício 2018

Decreto	Fonte de Recurso do Decreto	Unid.	Ação Governamental	Despesa	FR	Nome da Fonte de Recurso (FR)	Valor Suplementado	
							Compõe Cálculo do Limite (a)	Não Compõe Cálculo do Limite (b)
35	Anulação	41.100	0412230162.071	31901300	01.13	Recursos Ordinários - Não vinculados		50.000,00
35	Anulação	41.100	0824430162.073	44905200	01.13	Recursos Ordinários - Não vinculados	9.000,00	
35	Anulação	41.100	0824430162.073	44905200	02.52	Transferências de Convênios - União/Assistência Social	7.200,00	
35	Anulação	41.100	0824430162.076	33903300	02.16	Recursos Transferidos pelo FNAS	2.500,00	
35	Anulação	41.100	0824430162.076	33903600	02.16	Recursos Transferidos pelo FNAS	5.000,00	
35	Anulação	41.100	0824430162.077	31900400	02.16	Recursos Transferidos pelo FNAS		215.000,00
35	Anulação	41.100	0824430162.077	44905200	01.13	Recursos Ordinários - Não vinculados	4.000,00	
35	Anulação	41.100	0824430162.077	44905200	02.16	Recursos Transferidos pelo FNAS	2.000,00	
35	Anulação	41.200	0412270102.086	33903900	01.13	Recursos Ordinários - Não vinculados	9.000,00	
35	Anulação	41.200	0412270102.086	44905200	01.13	Recursos Ordinários - Não vinculados	16.200,00	
35	Anulação	41.200	1424330142.084	33903900	01.13	Recursos Ordinários - Não vinculados	7.000,00	
35	Anulação	41.300	0309110532.090	31901100	01.13	Recursos Ordinários - Não vinculados		300.000,00
35	Anulação	41.400	0824410522.092	31900400	01.13	Recursos Ordinários - Não vinculados		20.000,00
35	Anulação	41.400	0824410522.092	33903900	01.13	Recursos Ordinários - Não vinculados	6.000,00	
35	Anulação	41.600	0812810502.096	33903900	01.13	Recursos Ordinários - Não vinculados	15.000,00	
35	Anulação	41.600	0812810502.096	33904800	01.13	Recursos Ordinários - Não vinculados	2.800,00	
35	Anulação	44.100	0412270132.099	33901400	01.13	Recursos Ordinários - Não vinculados	5.000,00	
35	Anulação	44.100	0412270132.099	33903900	01.13	Recursos Ordinários - Não vinculados	380.000,00	
35	Anulação	44.300	0412270132.105	31911300	01.13	Recursos Ordinários - Não vinculados		5.000,00
35	Anulação	45.100	0412270222.109	33909200	01.13	Recursos Ordinários - Não vinculados	1.000,00	
35	Anulação	45.100	1854230272.107	33903900	01.13	Recursos Ordinários - Não vinculados	1.600,00	
35	Anulação	48.100	0412230222.111	33903600	01.13	Recursos Ordinários - Não vinculados	40.000,00	
35	Anulação	49.100	0412270092.119	33903000	01.13	Recursos Ordinários - Não vinculados	7.000,00	
35	Anulação	49.100	1512270232.118	33903900	01.13	Recursos Ordinários - Não vinculados	335.000,00	
35	Anulação	49.200	0412270092.120	31900400	01.13	Recursos Ordinários - Não vinculados		10.000,00
35	Anulação	49.200	1545130121.011	33903000	01.13	Recursos Ordinários - Não vinculados	163.000,00	
35	Anulação	49.200	1545130121.014	44905100	01.13	Recursos Ordinários - Não vinculados	50.000,00	
39	Anulação	30.100	0412270022.006	33903900	01.13	Recursos Ordinários - Não vinculados	60.000,00	
39	Anulação	30.100	0824420032.005	33504300	01.13	Recursos Ordinários - Não vinculados	50.000,00	
39	Anulação	31.100	0412270022.007	31911300	01.13	Recursos Ordinários - Não vinculados		5.000,00
39	Anulação	32.100	0206170039.005	33909100	01.13	Recursos Ordinários - Não vinculados	306.000,00	
39	Anulação	32.200	0412230042.012	33903900	01.13	Recursos Ordinários - Não vinculados	2.000,00	



PREFEITURA MUNICIPAL DE IGARASSU

Relação de Dotações Suplementadas

Exercício 2018

Decreto	Fonte de Recurso do Decreto	Unid.	Ação Governamental	Despesa	FR	Nome da Fonte de Recurso (FR)	Valor Suplementado	
							Compõe Cálculo do Limite (a)	Não Compõe Cálculo do Limite (b)
39	Anulação	36.100	0412270112.016	33903000	01.13	Recursos Ordinários - Não vinculados	40.000,00	
39	Anulação	36.100	0412270112.016	33903600	01.13	Recursos Ordinários - Não vinculados	2.500,00	
39	Anulação	36.400	0412270352.024	33903900	01.13	Recursos Ordinários - Não vinculados	15.000,00	
39	Anulação	37.200	0412270062.033	33903900	01.13	Recursos Ordinários - Não vinculados	75.000,00	
39	Anulação	37.200	0412270062.033	33909200	01.13	Recursos Ordinários - Não vinculados	4.000,00	
39	Anulação	37.200	0412270062.033	46907100	01.13	Recursos Ordinários - Não vinculados	1.198.831,42	
39	Anulação	38.300	0412270272.038	33903000	01.13	Recursos Ordinários - Não vinculados	40.000,00	
39	Anulação	38.300	0412270272.038	33909200	01.13	Recursos Ordinários - Não vinculados	18.000,00	
39	Anulação	38.300	1339230292.036	33903900	01.13	Recursos Ordinários - Não vinculados	350.000,00	
39	Anulação	41.100	0412230162.071	33903600	01.13	Recursos Ordinários - Não vinculados	4.000,00	
39	Anulação	41.100	0412230162.071	33903900	01.13	Recursos Ordinários - Não vinculados	2.600,00	
39	Anulação	41.100	0824430162.073	33903600	01.13	Recursos Ordinários - Não vinculados	7.800,00	
39	Anulação	41.100	0824430162.073	33903900	01.13	Recursos Ordinários - Não vinculados	153.000,00	
39	Anulação	41.100	0824430162.073	33904800	01.13	Recursos Ordinários - Não vinculados	4.000,00	
39	Anulação	41.100	0824430162.073	44905200	01.13	Recursos Ordinários - Não vinculados	10.000,00	
39	Anulação	41.100	0824430162.076	33901400	02.16	Recursos Transferidos pelo FNAS	5.500,00	
39	Anulação	41.200	0412270102.086	31911300	01.13	Recursos Ordinários - Não vinculados		20.000,00
39	Anulação	41.200	0412270102.086	33903900	01.13	Recursos Ordinários - Não vinculados	14.000,00	
39	Anulação	41.200	1424330142.084	33901400	01.13	Recursos Ordinários - Não vinculados	15.000,00	
39	Anulação	41.300	0615330062.089	33903900	01.13	Recursos Ordinários - Não vinculados	8.000,00	
39	Anulação	42.100	0412270242.098	33903900	01.13	Recursos Ordinários - Não vinculados	61.800,00	
39	Anulação	42.100	0412270242.098	44905200	01.13	Recursos Ordinários - Não vinculados	35.200,00	
39	Anulação	44.100	0412270132.099	33903000	01.13	Recursos Ordinários - Não vinculados	5.000,00	
39	Anulação	44.100	0412270132.099	33903600	01.13	Recursos Ordinários - Não vinculados	7.800,00	
39	Anulação	44.100	0412270132.099	33903900	01.13	Recursos Ordinários - Não vinculados	200.000,00	
39	Anulação	44.300	0412270132.105	33903600	01.13	Recursos Ordinários - Não vinculados	10.000,00	
39	Anulação	44.300	1339230182.101	33903900	01.13	Recursos Ordinários - Não vinculados	88.000,00	
39	Anulação	45.100	0412270222.109	33901400	01.13	Recursos Ordinários - Não vinculados	1.000,00	
39	Anulação	45.100	1854230272.107	33903600	01.13	Recursos Ordinários - Não vinculados	25.200,00	
39	Anulação	45.100	1854230272.108	33903900	01.13	Recursos Ordinários - Não vinculados	35.000,00	
39	Anulação	48.100	0412230222.111	33903600	01.13	Recursos Ordinários - Não vinculados	40.000,00	
39	Anulação	48.100	0412230222.111	33903900	01.13	Recursos Ordinários - Não vinculados	20.000,00	



PREFEITURA MUNICIPAL DE IGARASSU

Relação de Dotações Suplementadas

Exercício 2018

Decreto	Fonte de Recurso do Decreto	Unid.	Ação Governamental	Despesa	FR	Nome da Fonte de Recurso (FR)	Valor Suplementado	
							Compõe Cálculo do Limite (a)	Não Compõe Cálculo do Limite (b)
39	Anulação	49.200	1512270232.121	33903900	01.13	Recursos Ordinários - Não vinculados	150.000,00	
39	Anulação	49.200	1545130121.011	44905100	01.13	Recursos Ordinários - Não vinculados	390.000,00	
39	Anulação	49.200	1545130121.014	44905100	01.13	Recursos Ordinários - Não vinculados	994.000,00	
41	Anulação	40.100	1236140002.069	33903000	01.06	Recursos do FUNDEB - Outras Despesas da Educação Básica		76.919,70
41	Anulação	40.100	1236140002.069	33903600	01.06	Recursos do FUNDEB - Outras Despesas da Educação Básica		577.443,00
41	Anulação	40.100	1236140092.067	33903900	02.24	Recursos do Programa Nacional de Apoio ao Transporte Escolar PPNATE		30.000,00
41	Anulação	40.100	1236140102.059	33903000	02.23	Recursos do Programa Nacional de Alimentação Escolar PNAE		277.843,05
41	Anulação	40.100	1236140102.064	33903000	02.23	Recursos do Programa Nacional de Alimentação Escolar PNAE		166.812,52
41	Anulação	40.100	1236140112.058	44905100	02.21	Transferências de Recursos do FNDE - Salário Educação		96.507,00
41	Anulação	40.100	1236340072.068	33903000	02.25	Outras Transferências do FNDE		48.316,00
41	Anulação	40.100	1236540022.057	33903000	01.06	Recursos do FUNDEB - Outras Despesas da Educação Básica		6.929,00
41	Anulação	40.100	1236540022.057	33903900	01.06	Recursos do FUNDEB - Outras Despesas da Educação Básica		190,31
41	Anulação	40.100	1236540102.061	33903000	01.13	Recursos Ordinários - Não vinculados		10.940,51
41	Anulação	40.100	1236540102.061	33903000	02.23	Recursos do Programa Nacional de Alimentação Escolar PNAE		74.883,55
41	Anulação	40.100	1236640032.070	33903000	01.06	Recursos do FUNDEB - Outras Despesas da Educação Básica		11.733,00
41	Anulação	40.100	1236640102.062	33903000	01.13	Recursos Ordinários - Não vinculados		6.133,15
41	Anulação	40.100	1236740102.060	33903000	02.23	Recursos do Programa Nacional de Alimentação Escolar PNAE		58.454,26
41	Anulação	40.100	1236840082.048	33903900	01.13	Recursos Ordinários - Não vinculados		19.550,00
47	Anulação	30.100	0412270022.006	31901100	01.13	Recursos Ordinários - Não vinculados		100.000,00
47	Anulação	30.100	0412270022.006	31901300	01.13	Recursos Ordinários - Não vinculados		30.000,00
47	Anulação	31.100	0412270022.007	31901100	01.13	Recursos Ordinários - Não vinculados		15.000,00
47	Anulação	36.100	0412270112.016	31900400	01.13	Recursos Ordinários - Não vinculados		5.000,00
47	Anulação	36.200	0412270042.021	31901100	01.13	Recursos Ordinários - Não vinculados		180.000,00
47	Anulação	38.200	0412270212.035	31901100	01.13	Recursos Ordinários - Não vinculados		43.000,00
47	Anulação	38.300	0412270272.038	31900400	01.13	Recursos Ordinários - Não vinculados		25.000,00
47	Anulação	38.300	0412270272.038	31901100	01.13	Recursos Ordinários - Não vinculados		10.000,00
47	Anulação	38.400	0412210052.041	31901300	01.13	Recursos Ordinários - Não vinculados		10.000,00
47	Anulação	40.100	1236140002.049	31901100	01.05	Recursos do FUNDEB - Magisterio em Efetivo Exercício		1.100.000,00
47	Anulação	40.100	1236840082.048	31901100	01.13	Recursos Ordinários - Não vinculados		200.000,00
47	Anulação	41.100	0412230162.071	31901100	01.13	Recursos Ordinários - Não vinculados		55.000,00
47	Anulação	41.100	0412230162.071	31901300	01.13	Recursos Ordinários - Não vinculados		75.000,00



PREFEITURA MUNICIPAL DE IGARASSU

Relação de Dotações Suplementadas

Exercício 2018

Decreto	Fonte de Recurso do Decreto	Unid.	Ação Governamental	Despesa	FR	Nome da Fonte de Recurso (FR)	Valor Suplementado	
							Compõe Cálculo do Limite (a)	Não Compõe Cálculo do Limite (b)
47	Anulação	41.200	0412270102.086	31900400	01.13	Recursos Ordinários - Não vinculados		90.000,00
47	Anulação	41.300	0309110532.090	31900400	01.13	Recursos Ordinários - Não vinculados		2.000,00
47	Anulação	41.300	0309110532.090	31901100	01.13	Recursos Ordinários - Não vinculados		320.000,00
47	Anulação	41.400	0824410522.092	31900400	01.13	Recursos Ordinários - Não vinculados		10.000,00
47	Anulação	42.100	0412270242.098	31900400	01.13	Recursos Ordinários - Não vinculados		10.000,00
47	Anulação	44.100	0412270132.099	31901300	01.13	Recursos Ordinários - Não vinculados		10.000,00
47	Anulação	45.100	0412270222.109	31901100	01.13	Recursos Ordinários - Não vinculados		20.000,00
47	Anulação	48.100	0412230222.111	31900400	01.13	Recursos Ordinários - Não vinculados		20.000,00
47	Anulação	48.100	0412230222.111	31901100	01.13	Recursos Ordinários - Não vinculados		30.000,00
47	Anulação	48.100	0412230222.111	31901300	01.13	Recursos Ordinários - Não vinculados		16.000,00
47	Anulação	49.200	0412270092.120	31900400	01.13	Recursos Ordinários - Não vinculados		60.000,00
47	Anulação	49.200	0412270092.120	31901300	01.13	Recursos Ordinários - Não vinculados		20.000,00
48	Excesso de Arrec.	49.200	1545130121.014	44905100	01.13	Recursos Ordinários - Não vinculados	900.000,00	
54	Anulação	30.100	0412270022.006	31901100	01.13	Recursos Ordinários - Não vinculados		135.000,00
54	Anulação	30.100	0412270022.006	31901300	01.13	Recursos Ordinários - Não vinculados		30.000,00
54	Anulação	30.100	0412270022.006	33903000	01.13	Recursos Ordinários - Não vinculados	141.000,00	
54	Anulação	30.100	0412270022.006	33903900	01.13	Recursos Ordinários - Não vinculados	50.000,00	
54	Anulação	30.100	0824420032.005	33504300	01.13	Recursos Ordinários - Não vinculados	36.000,00	
54	Anulação	31.100	0412270022.007	31900400	01.13	Recursos Ordinários - Não vinculados		20.000,00
54	Anulação	31.100	0412270022.007	31901100	01.13	Recursos Ordinários - Não vinculados		30.000,00
54	Anulação	31.100	0412270022.007	31909600	01.13	Recursos Ordinários - Não vinculados		80.000,00
54	Anulação	31.100	0412270022.007	33903900	01.13	Recursos Ordinários - Não vinculados	50.000,00	
54	Anulação	32.100	0412270032.010	31901100	01.13	Recursos Ordinários - Não vinculados		15.000,00
54	Anulação	32.100	0412270032.010	31901300	01.13	Recursos Ordinários - Não vinculados		20.000,00
54	Anulação	32.100	0412270032.010	33903600	01.13	Recursos Ordinários - Não vinculados	15.000,00	
54	Anulação	32.200	0412230042.012	33903600	01.13	Recursos Ordinários - Não vinculados	10.000,00	
54	Anulação	36.100	0412270112.016	31900400	01.13	Recursos Ordinários - Não vinculados		20.000,00
54	Anulação	36.100	0412270112.016	31909600	01.13	Recursos Ordinários - Não vinculados		15.000,00
54	Anulação	36.200	0412270042.021	31900400	01.13	Recursos Ordinários - Não vinculados		10.000,00
54	Anulação	36.200	0412270042.021	31901100	01.13	Recursos Ordinários - Não vinculados		200.000,00
54	Anulação	36.200	0412270042.021	31901300	01.13	Recursos Ordinários - Não vinculados		20.000,00
54	Anulação	36.200	0412270042.021	31911300	01.13	Recursos Ordinários - Não vinculados		40.000,00



PREFEITURA MUNICIPAL DE IGARASSU

Relação de Dotações Suplementadas

Exercício 2018

Decreto	Fonte de Recurso do Decreto	Unid.	Ação Governamental	Despesa	FR	Nome da Fonte de Recurso (FR)	Valor Suplementado	
							Compõe Cálculo do Limite (a)	Não Compõe Cálculo do Limite (b)
54	Anulação	36.300	0412270192.023	31900400	01.13	Recursos Ordinários - Não vinculados		40.000,00
54	Anulação	37.200	0412270062.033	31911300	01.13	Recursos Ordinários - Não vinculados		5.000,00
54	Anulação	38.200	0412270212.035	31900400	01.13	Recursos Ordinários - Não vinculados		10.000,00
54	Anulação	38.200	0412270212.035	31901100	01.13	Recursos Ordinários - Não vinculados		45.000,00
54	Anulação	38.300	0412270272.038	31900400	01.13	Recursos Ordinários - Não vinculados		30.000,00
54	Anulação	38.300	0412270272.038	31901100	01.13	Recursos Ordinários - Não vinculados		10.000,00
54	Anulação	38.300	1339230292.036	33903900	01.13	Recursos Ordinários - Não vinculados	1.657.693,96	
54	Anulação	38.400	0412210052.041	31901300	01.13	Recursos Ordinários - Não vinculados		20.000,00
54	Anulação	40.100	1236140002.049	31901100	01.05	Recursos do FUNDEB - Magisterio em Efetivo Exercício		3.200.000,00
54	Anulação	40.100	1236140002.049	31901300	01.17	Impostos e Transferências Educação - MDE		200.000,00
54	Anulação	40.100	1236840082.048	31901100	01.13	Recursos Ordinários - Não vinculados		300.000,00
54	Anulação	41.100	0412230162.071	31901100	01.13	Recursos Ordinários - Não vinculados		25.000,00
54	Anulação	41.100	0412230162.071	31901300	01.13	Recursos Ordinários - Não vinculados		75.000,00
54	Anulação	41.100	0412230162.071	33903900	01.13	Recursos Ordinários - Não vinculados	10.000,00	
54	Anulação	41.100	0824430162.073	33903000	01.13	Recursos Ordinários - Não vinculados	240.000,00	
54	Anulação	41.100	0824430162.073	33903000	02.16	Recursos Transferidos pelo FNAS	251.700,00	
54	Anulação	41.100	0824430162.073	33904800	01.13	Recursos Ordinários - Não vinculados	15.200,00	
54	Anulação	41.100	0824430162.074	31900400	01.13	Recursos Ordinários - Não vinculados		80.000,00
54	Anulação	41.100	0824430162.075	31900400	02.16	Recursos Transferidos pelo FNAS		120.000,00
54	Anulação	41.100	0824430162.076	33903600	02.16	Recursos Transferidos pelo FNAS	2.500,00	
54	Anulação	41.200	0412270102.086	31900400	01.13	Recursos Ordinários - Não vinculados		75.000,00
54	Anulação	41.200	0412270102.086	33903900	01.13	Recursos Ordinários - Não vinculados	12.000,00	
54	Anulação	41.300	0309110532.090	31900400	01.13	Recursos Ordinários - Não vinculados		30.000,00
54	Anulação	41.300	0309110532.090	31901100	01.13	Recursos Ordinários - Não vinculados		310.000,00
54	Anulação	41.300	0309110532.090	31911300	01.13	Recursos Ordinários - Não vinculados		50.000,00
54	Anulação	41.300	0615330062.089	33903900	01.13	Recursos Ordinários - Não vinculados	4.000,00	
54	Anulação	41.400	0824410522.092	31900400	01.13	Recursos Ordinários - Não vinculados		20.000,00
54	Anulação	41.600	0812810502.096	33903000	01.13	Recursos Ordinários - Não vinculados	1.000,00	
54	Anulação	41.600	0812810502.096	33903600	01.13	Recursos Ordinários - Não vinculados	10.000,00	
54	Anulação	41.600	0812810502.096	33904800	01.13	Recursos Ordinários - Não vinculados	5.000,00	
54	Anulação	42.100	0412270242.098	44905200	01.13	Recursos Ordinários - Não vinculados	25.000,00	
54	Anulação	44.100	0412270132.099	31901300	01.13	Recursos Ordinários - Não vinculados		20.000,00



PREFEITURA MUNICIPAL DE IGARASSU

Relação de Dotações Suplementadas

Exercício 2018

Decreto	Fonte de Recurso do Decreto	Unid.	Ação Governamental	Despesa	FR	Nome da Fonte de Recurso (FR)	Valor Suplementado	
							Compõe Cálculo do Limite (a)	Não Compõe Cálculo do Limite (b)
54	Anulação	44.300	0412270132.105	31900400	01.13	Recursos Ordinários - Não vinculados		10.000,00
54	Anulação	44.300	0412270132.105	31901100	01.13	Recursos Ordinários - Não vinculados		60.000,00
54	Anulação	44.300	0412270132.105	31911300	01.13	Recursos Ordinários - Não vinculados		5.000,00
54	Anulação	44.300	1339230182.101	33903600	01.13	Recursos Ordinários - Não vinculados	50.000,00	
54	Anulação	44.300	1339230182.101	33903900	01.13	Recursos Ordinários - Não vinculados	125.000,00	
54	Anulação	45.100	0412270222.109	31901100	01.13	Recursos Ordinários - Não vinculados		10.000,00
54	Anulação	45.100	1854230272.107	33903600	01.13	Recursos Ordinários - Não vinculados	24.000,00	
54	Anulação	48.100	0412230222.111	31900400	01.13	Recursos Ordinários - Não vinculados		25.000,00
54	Anulação	48.100	0412230222.111	31901100	01.13	Recursos Ordinários - Não vinculados		45.000,00
54	Anulação	48.100	0412230222.111	31901300	01.13	Recursos Ordinários - Não vinculados		20.000,00
54	Anulação	49.200	0412270092.120	31900400	01.13	Recursos Ordinários - Não vinculados		60.000,00
54	Anulação	49.200	0412270092.120	31901300	01.13	Recursos Ordinários - Não vinculados		20.000,00
54	Anulação	49.200	1545130121.011	33903900	01.13	Recursos Ordinários - Não vinculados	2.000,00	
54	Anulação	49.200	1545130121.011	44905100	01.13	Recursos Ordinários - Não vinculados	87.000,00	
55	Anulação	01.100	0103170011.001	44905200	01.13	Recursos Ordinários - Não vinculados	10.000,00	
55	Anulação	40.100	1236340072.068	33903000	02.25	Outras Transferências do FNDE		30.000,00
55	Anulação	40.100	1236540102.063	33903000	02.23	Recursos do Programa Nacional de Alimentação Escolar - PNAE		50.000,00
55	Anulação	40.100	1236840082.047	33903000	01.13	Recursos Ordinários - Não vinculados		700,00
55	Anulação	40.100	1236840082.047	33903900	01.13	Recursos Ordinários - Não vinculados		300,00
55	Anulação	40.100	1236840082.048	33903000	01.13	Recursos Ordinários - Não vinculados		22.701,00
57	Anulação	30.100	0412270022.006	33904800	01.13	Recursos Ordinários - Não vinculados	4.000,00	
57	Anulação	36.100	0412270112.016	33903900	01.13	Recursos Ordinários - Não vinculados	10.000,00	
57	Anulação	36.200	0412270042.021	31911300	01.13	Recursos Ordinários - Não vinculados		5.000,00
57	Anulação	37.200	0412270062.033	33903600	01.13	Recursos Ordinários - Não vinculados	12.500,00	
57	Anulação	37.200	0412270062.033	33903900	01.13	Recursos Ordinários - Não vinculados	20.000,00	
57	Anulação	38.300	1339230292.036	33903900	01.13	Recursos Ordinários - Não vinculados	918.304,63	
57	Anulação	40.100	1236140002.049	31911300	01.05	Recursos do FUNDEB - Magisterio em Efetivo Exercício		45.000,00
57	Anulação	41.100	0824430162.073	33903000	01.13	Recursos Ordinários - Não vinculados	140.000,00	
57	Anulação	41.100	0824430162.073	33903600	01.13	Recursos Ordinários - Não vinculados	14.300,00	
57	Anulação	41.100	0824430162.073	33903600	02.16	Recursos Transferidos pelo FNAS	9.600,00	
57	Anulação	41.100	0824430162.076	33901400	02.16	Recursos Transferidos pelo FNAS	3.400,00	
57	Anulação	41.100	0824430162.079	33903900	02.16	Recursos Transferidos pelo FNAS	10.000,00	



PREFEITURA MUNICIPAL DE IGARASSU

Relação de Dotações Suplementadas

Exercício 2018

Decreto	Fonte de Recurso do Decreto	Unid.	Ação Governamental	Despesa	FR	Nome da Fonte de Recurso (FR)	Valor Suplementado	
							Compõe Cálculo do Limite (a)	Não Compõe Cálculo do Limite (b)
57	Anulação	41.100	0824430162.080	33903900	02.16	Recursos Transferidos pelo FNAS	10.000,00	
57	Anulação	41.200	0412270102.086	33903600	01.13	Recursos Ordinários - Não vinculados	5.200,00	
57	Anulação	41.200	0412270102.086	33903900	01.13	Recursos Ordinários - Não vinculados	8.000,00	
57	Anulação	41.300	0309110532.090	31911300	01.13	Recursos Ordinários - Não vinculados		40.000,00
57	Anulação	41.300	0309110532.090	33904800	01.13	Recursos Ordinários - Não vinculados	15.000,00	
57	Anulação	41.600	0812810502.096	33903600	01.13	Recursos Ordinários - Não vinculados	23.000,00	
57	Anulação	41.600	0812810502.096	33904800	01.13	Recursos Ordinários - Não vinculados	5.400,00	
57	Anulação	42.100	0412270242.098	33903600	01.13	Recursos Ordinários - Não vinculados	2.500,00	
57	Anulação	42.100	0412270242.098	33903900	01.13	Recursos Ordinários - Não vinculados	9.500,00	
57	Anulação	45.100	0412270222.109	33903900	01.13	Recursos Ordinários - Não vinculados	1.000,00	
57	Anulação	45.100	1854230272.107	33903000	01.13	Recursos Ordinários - Não vinculados	17.000,00	
57	Anulação	45.100	1854230272.107	33903600	01.13	Recursos Ordinários - Não vinculados	24.000,00	
57	Anulação	49.200	1545130121.011	44905100	01.13	Recursos Ordinários - Não vinculados	299.000,00	
57	Anulação	49.200	1545130121.014	44905100	02.71	FEM - Fundo Estadual de Apoio ao Desenvolvimento Municipal	70.000,00	
58	Anulação	40.100	1236140001.005	44905100	01.17	Impostos e Transferências Educação - MDE		546.740,00
58	Anulação	40.100	1236140002.069	33903000	01.06	Recursos do FUNDEB - Outras Despesas da Educação Básica		144.045,00
58	Anulação	40.100	1236140002.069	33909300	02.25	Outras Transferências do FNDE		270.684,00
58	Anulação	40.100	1236140092.067	33903900	02.24	Recursos do Programa Nacional de Apoio ao Transporte Escolar PNATE		60.000,00
58	Anulação	40.100	1236140112.058	33903900	02.21	Transferências de Recursos do FNDE - Salário Educação		68.063,08
58	Anulação	40.100	1236340072.068	33902000	02.25	Outras Transferências do FNDE		3.600,00
58	Anulação	40.100	1236540102.061	33903000	02.23	Recursos do Programa Nacional de Alimentação Escolar PNAE		11.000,00
58	Anulação	40.100	1236640102.062	33903000	02.23	Recursos do Programa Nacional de Alimentação Escolar PNAE		20.000,00
58	Anulação	40.100	1236840082.047	33903900	01.13	Recursos Ordinários - Não vinculados		400,00
58	Anulação	40.100	1236840082.048	33901400	01.13	Recursos Ordinários - Não vinculados		3.500,00
58	Anulação	40.100	1236840082.048	33903900	01.13	Recursos Ordinários - Não vinculados		61.800,00
58	Anulação	40.100	1236840082.053	33903000	01.06	Recursos do FUNDEB - Outras Despesas da Educação Básica		46.874,00
61	Excesso de Arrec.	40.100	1236140002.069	33909300	02.25	Outras Transferências do FNDE		71.000,00
62	Excesso de Arrec.	37.200	0412270062.033	33903900	01.33	Recursos da Contribuição da Iluminação Pública	610.000,00	
63	Excesso de Arrec.	41.200	1648230152.081	33903900	02.52	Transferências de Convênios - União/Assistência Social	125.000,00	
65	Anulação	30.100	0412270022.006	31900400	01.13	Recursos Ordinários - Não vinculados		15.000,00
65	Anulação	30.100	0412270022.006	31901100	01.13	Recursos Ordinários - Não vinculados		140.000,00



PREFEITURA MUNICIPAL DE IGARASSU

Relação de Dotações Suplementadas

Exercício 2018

Decreto	Fonte de Recurso do Decreto	Unid.	Ação Governamental	Despesa	FR	Nome da Fonte de Recurso (FR)	Valor Suplementado	
							Compõe Cálculo do Limite (a)	Não Compõe Cálculo do Limite (b)
65	Anulação	30.100	0412270022.006	31901300	01.13	Recursos Ordinários - Não vinculados		30.000,00
65	Anulação	31.100	0412270022.007	31900400	01.13	Recursos Ordinários - Não vinculados		20.000,00
65	Anulação	31.100	0412270022.007	31901100	01.13	Recursos Ordinários - Não vinculados		30.000,00
65	Anulação	32.100	0412270032.010	31901100	01.13	Recursos Ordinários - Não vinculados		100.000,00
65	Anulação	33.100	0412410062.013	31901100	01.13	Recursos Ordinários - Não vinculados		15.000,00
65	Anulação	33.100	0412410062.013	31901300	01.13	Recursos Ordinários - Não vinculados		10.000,00
65	Anulação	36.100	0412270112.016	31900400	01.13	Recursos Ordinários - Não vinculados		15.000,00
65	Anulação	36.200	0412270042.021	31900400	01.13	Recursos Ordinários - Não vinculados		10.000,00
65	Anulação	36.200	0412270042.021	31901100	01.13	Recursos Ordinários - Não vinculados		189.000,00
65	Anulação	36.200	0412270042.021	31901300	01.13	Recursos Ordinários - Não vinculados		20.000,00
65	Anulação	36.300	0412270192.023	31900400	01.13	Recursos Ordinários - Não vinculados		30.000,00
65	Anulação	37.100	0412270202.029	31901100	01.13	Recursos Ordinários - Não vinculados		30.000,00
65	Anulação	37.200	0412270062.033	46907100	01.33	Recursos da Contribuição da Iluminação Pública	107.773,09	
65	Anulação	38.200	0412270212.035	31900400	01.13	Recursos Ordinários - Não vinculados		10.000,00
65	Anulação	38.200	0412270212.035	31901100	01.13	Recursos Ordinários - Não vinculados		50.000,00
65	Anulação	38.300	0412270272.038	31900400	01.13	Recursos Ordinários - Não vinculados		25.000,00
65	Anulação	38.300	0412270272.038	31901100	01.13	Recursos Ordinários - Não vinculados		15.000,00
65	Anulação	38.400	0412210052.041	31901300	01.13	Recursos Ordinários - Não vinculados		40.000,00
65	Anulação	40.100	1236140002.049	31901100	01.05	Recursos do FUNDEB - Magisterio em Efetivo Exercício		3.195.000,00
65	Anulação	40.100	1236140002.049	31901300	01.17	Impostos e Transferências Educação - MDE		200.000,00
65	Anulação	40.100	1236840082.048	31901100	01.13	Recursos Ordinários - Não vinculados		375.000,00
65	Anulação	41.100	0412230162.071	31901100	01.13	Recursos Ordinários - Não vinculados		100.000,00
65	Anulação	41.100	0412230162.071	31901300	01.13	Recursos Ordinários - Não vinculados		70.000,00
65	Anulação	41.200	0412270102.086	31900400	01.13	Recursos Ordinários - Não vinculados		100.000,00
65	Anulação	41.200	0412270102.086	31901100	01.13	Recursos Ordinários - Não vinculados		20.000,00
65	Anulação	41.300	0309110532.090	31900400	01.13	Recursos Ordinários - Não vinculados		20.000,00
65	Anulação	41.300	0309110532.090	31901100	01.13	Recursos Ordinários - Não vinculados		330.000,00
65	Anulação	41.400	0824410522.092	31900400	01.13	Recursos Ordinários - Não vinculados		11.000,00
65	Anulação	42.100	0412270242.098	31900400	01.13	Recursos Ordinários - Não vinculados		10.000,00
65	Anulação	44.100	0412270132.099	31901300	01.13	Recursos Ordinários - Não vinculados		20.000,00
65	Anulação	44.300	0412270132.105	31900400	01.13	Recursos Ordinários - Não vinculados		20.000,00
65	Anulação	44.300	0412270132.105	31901100	01.13	Recursos Ordinários - Não vinculados		60.000,00



Documento Arquivado Digitalmente por VERONICA TAVARES DA SILVA
 Acesse em: <https://cve.ice.pe.gov.br/ppp/validaDocumento/CodigoDoc/978291059008000001a314>

PREFEITURA MUNICIPAL DE IGARASSU

Relação de Dotações Suplementadas

Exercício 2018

Decreto	Fonte de Recurso do Decreto	Unid.	Ação Governamental	Despesa	FR	Nome da Fonte de Recurso (FR)	Valor Suplementado	
							Compõe Cálculo do Limite (a)	Não Compõe Cálculo do Limite (b)
69	Anulação	40.100	1236840082.048	33903900	01.13	Recursos Ordinários - Não vinculados		542,00
69	Anulação	41.100	0824430162.072	33903200	01.13	Recursos Ordinários - Não vinculados	18.000,00	
69	Anulação	41.100	0824430162.076	33901400	02.16	Recursos Transferidos pelo FNAS	7.000,00	
69	Anulação	41.100	0824430162.077	33903600	02.16	Recursos Transferidos pelo FNAS	1.000,00	
69	Anulação	41.100	0824430162.078	33903900	01.13	Recursos Ordinários - Não vinculados	50,00	
69	Anulação	41.200	0412270102.086	33903600	01.13	Recursos Ordinários - Não vinculados	1.000,00	
69	Anulação	41.200	1424330142.084	33903900	01.13	Recursos Ordinários - Não vinculados	12.000,00	
69	Anulação	41.200	1424330142.084	44905200	01.13	Recursos Ordinários - Não vinculados	3.000,00	
69	Anulação	41.300	0309110532.090	33903900	01.13	Recursos Ordinários - Não vinculados	15.000,00	
69	Anulação	41.600	0812810502.096	33903000	01.13	Recursos Ordinários - Não vinculados	100,00	
69	Anulação	44.100	0412270132.099	33904800	01.13	Recursos Ordinários - Não vinculados	1.000,00	
69	Anulação	45.100	1854230272.107	33903600	01.13	Recursos Ordinários - Não vinculados	26.000,00	
69	Anulação	49.200	0412270092.120	33903600	01.13	Recursos Ordinários - Não vinculados	2.000,00	
69	Anulação	49.200	0412270092.120	33909200	01.13	Recursos Ordinários - Não vinculados	3.000,00	
69	Anulação	49.200	1545130121.014	44905100	02.71	FEM - Fundo Estadual de Apoio ao Desenvolvimento Municipal	100.000,00	
70	Excesso de Arrec.	38.300	2781230182.037	33903900	02.59	Transferências de Convênios - União/Desporto e Lazer	575.000,00	
76	Anulação	40.100	1236140002.069	33903600	01.17	Impostos e Transferências Educação - MDE		2.000,00
76	Anulação	40.100	1236340072.068	33903600	02.25	Outras Transferências do FNDE		10.000,00
76	Anulação	40.100	1236540022.057	33903900	01.06	Recursos do FUNDEB - Outras Despesas da Educação Basica		8.000,00
76	Anulação	40.100	1236540102.063	33903000	02.23	Recursos do Programa Nacional de Alimentação Escolar PNAE		21.399,99
77	Anulação	32.100	0309210062.008	33909300	01.13	Recursos Ordinários - Não vinculados	72.000,00	
77	Anulação	33.100	0412410062.013	33903900	01.13	Recursos Ordinários - Não vinculados	22.000,00	
77	Anulação	36.100	0412270112.016	33903900	01.13	Recursos Ordinários - Não vinculados	18.000,00	
77	Anulação	36.300	0412270192.023	33903900	01.13	Recursos Ordinários - Não vinculados	156.000,00	
77	Anulação	37.200	0412270062.033	33903900	01.13	Recursos Ordinários - Não vinculados	15.000,00	
77	Anulação	37.200	0412270062.033	33903900	01.33	Recursos da Contribuição da Iluminação Pública	138.000,00	
77	Anulação	37.200	0412270062.033	46907100	01.13	Recursos Ordinários - Não vinculados	156.028,25	
77	Anulação	38.300	0412270272.038	33903000	01.13	Recursos Ordinários - Não vinculados	1.500,00	
77	Anulação	38.300	1339230292.036	33903600	01.13	Recursos Ordinários - Não vinculados	16.000,00	
77	Anulação	41.100	0824430162.072	33904800	01.13	Recursos Ordinários - Não vinculados	29.000,00	
77	Anulação	41.100	0824430162.073	33903000	01.13	Recursos Ordinários - Não vinculados	25.000,00	
77	Anulação	41.100	0824430162.073	33903000	02.16	Recursos Transferidos pelo FNAS	34.000,00	



PREFEITURA MUNICIPAL DE IGARASSU

Relação de Dotações Suplementadas

Exercício 2018

Decreto	Fonte de Recurso do Decreto	Unid.	Ação Governamental	Despesa	FR	Nome da Fonte de Recurso (FR)	Valor Suplementado	
							Compõe Cálculo do Limite (a)	Não Compõe Cálculo do Limite (b)
77	Anulação	41.100	0824430162.073	33903900	02.16	Recursos Transferidos pelo FNAS	30.000,00	
77	Anulação	41.100	0824430162.074	33903600	02.16	Recursos Transferidos pelo FNAS	4.200,00	
77	Anulação	41.100	0824430162.076	33903900	01.13	Recursos Ordinários - Não vinculados	4.000,00	
77	Anulação	41.100	0824430162.077	33903000	01.13	Recursos Ordinários - Não vinculados	5.000,00	
77	Anulação	41.100	0824430162.077	33903600	02.16	Recursos Transferidos pelo FNAS	7.800,00	
77	Anulação	41.100	0824430162.077	44905100	01.13	Recursos Ordinários - Não vinculados	21.000,00	
77	Anulação	41.100	0824430162.079	33903900	02.16	Recursos Transferidos pelo FNAS	3.500,00	
77	Anulação	41.200	0412270102.086	33903600	01.13	Recursos Ordinários - Não vinculados	10.800,00	
77	Anulação	41.200	0412270102.086	33903900	01.13	Recursos Ordinários - Não vinculados	5.000,00	
77	Anulação	41.200	0824230132.085	33903600	01.13	Recursos Ordinários - Não vinculados	8.000,00	
77	Anulação	41.300	0309110532.090	33903000	01.13	Recursos Ordinários - Não vinculados	15.000,00	
77	Anulação	41.300	0309110532.090	33904800	01.13	Recursos Ordinários - Não vinculados	4.000,00	
77	Anulação	41.300	1418230132.088	33903000	01.13	Recursos Ordinários - Não vinculados	10.000,00	
77	Anulação	42.100	0412270242.098	33903600	01.13	Recursos Ordinários - Não vinculados	7.000,00	
77	Anulação	42.100	0412270242.098	33903900	01.13	Recursos Ordinários - Não vinculados	17.000,00	
77	Anulação	44.300	1339230182.101	33903900	01.13	Recursos Ordinários - Não vinculados	103.500,00	
77	Anulação	45.100	1854230272.108	33903900	01.13	Recursos Ordinários - Não vinculados	214.000,00	
77	Anulação	48.100	0412230222.111	31909600	01.13	Recursos Ordinários - Não vinculados		20.195,75
77	Anulação	48.100	0412230222.111	33903600	01.13	Recursos Ordinários - Não vinculados	12.000,00	
77	Anulação	48.100	0412230222.111	33904800	01.13	Recursos Ordinários - Não vinculados	12.000,00	
77	Anulação	49.100	1512270232.118	33903900	01.13	Recursos Ordinários - Não vinculados	305.000,00	
77	Anulação	49.200	0412270092.120	33903600	01.13	Recursos Ordinários - Não vinculados	6.000,00	
77	Anulação	49.200	1545130121.011	33903600	01.13	Recursos Ordinários - Não vinculados	2.000,00	
77	Anulação	49.200	1545130121.011	33903900	01.13	Recursos Ordinários - Não vinculados	14.000,00	
77	Anulação	49.200	1545130121.014	44905100	02.71	FEM - Fundo Estadual de Apoio ao Desenvolvimento Municipal	250.000,00	
78	Anulação	30.100	0412270022.006	31900400	01.13	Recursos Ordinários - Não vinculados		15.000,00
78	Anulação	30.100	0412270022.006	31901100	01.13	Recursos Ordinários - Não vinculados		141.700,00
78	Anulação	30.100	0412270022.006	31901300	01.13	Recursos Ordinários - Não vinculados		32.000,00
78	Anulação	31.100	0412270022.007	31900400	01.13	Recursos Ordinários - Não vinculados		17.000,00
78	Anulação	31.100	0412270022.007	31901100	01.13	Recursos Ordinários - Não vinculados		27.600,00
78	Anulação	32.100	0412270032.010	31901100	01.13	Recursos Ordinários - Não vinculados		66.000,00
78	Anulação	32.100	0412270032.010	31901300	01.13	Recursos Ordinários - Não vinculados		25.000,00



PREFEITURA MUNICIPAL DE IGARASSU

Relação de Dotações Suplementadas

Exercício 2018

Decreto	Fonte de Recurso do Decreto	Unid.	Ação Governamental	Despesa	FR	Nome da Fonte de Recurso (FR)	Valor Suplementado	
							Compõe Cálculo do Limite (a)	Não Compõe Cálculo do Limite (b)
78	Anulação	33.100	0412410062.013	31901100	01.13	Recursos Ordinários - Não vinculados		15.000,00
78	Anulação	36.100	0412270112.016	31900400	01.13	Recursos Ordinários - Não vinculados		18.000,00
78	Anulação	36.200	0412270042.021	31900400	01.13	Recursos Ordinários - Não vinculados		11.000,00
78	Anulação	36.200	0412270042.021	31901100	01.13	Recursos Ordinários - Não vinculados		203.000,00
78	Anulação	36.200	0412270042.021	31901300	01.13	Recursos Ordinários - Não vinculados		26.000,00
78	Anulação	36.200	0412270042.021	31911300	01.13	Recursos Ordinários - Não vinculados		30.000,00
78	Anulação	36.300	0412270192.023	31901100	01.13	Recursos Ordinários - Não vinculados		40.000,00
78	Anulação	37.100	0412270202.029	31901100	01.13	Recursos Ordinários - Não vinculados		30.000,00
78	Anulação	37.200	0412270062.033	31901100	01.13	Recursos Ordinários - Não vinculados		23.000,00
78	Anulação	37.200	0412270062.033	31911300	01.13	Recursos Ordinários - Não vinculados		11.000,00
78	Anulação	38.200	0412270212.035	31900400	01.13	Recursos Ordinários - Não vinculados		8.000,00
78	Anulação	38.200	0412270212.035	31901100	01.13	Recursos Ordinários - Não vinculados		33.000,00
78	Anulação	38.300	0412270272.038	31900400	01.13	Recursos Ordinários - Não vinculados		25.000,00
78	Anulação	38.300	0412270272.038	31901100	01.13	Recursos Ordinários - Não vinculados		11.000,00
78	Anulação	40.100	1236140002.049	31901100	01.05	Recursos do FUNDEB - Magisterio em Efetivo Exercício		3.200.000,00
78	Anulação	40.100	1236140002.049	31901300	01.17	Impostos e Transferências Educação - MDE		205.000,00
78	Anulação	40.100	1236140002.049	31911300	01.05	Recursos do FUNDEB - Magisterio em Efetivo Exercício		450.000,00
78	Anulação	40.100	1236840082.048	31901100	01.13	Recursos Ordinários - Não vinculados		360.000,00
78	Anulação	41.100	0412230162.071	31901100	01.13	Recursos Ordinários - Não vinculados		10.000,00
78	Anulação	41.100	0412230162.071	31901300	01.13	Recursos Ordinários - Não vinculados		75.000,00
78	Anulação	41.100	0824430162.074	31900400	01.13	Recursos Ordinários - Não vinculados		50.000,00
78	Anulação	41.100	0824430162.075	31900400	02.16	Recursos Transferidos pelo FNAS		100.000,00
78	Anulação	41.200	0412270102.086	31900400	01.13	Recursos Ordinários - Não vinculados		100.000,00
78	Anulação	41.200	0412270102.086	31901100	01.13	Recursos Ordinários - Não vinculados		21.000,00
78	Anulação	41.200	0412270102.086	31911300	01.13	Recursos Ordinários - Não vinculados		50.000,00
78	Anulação	41.300	0309110532.090	31900400	01.13	Recursos Ordinários - Não vinculados		20.000,00
78	Anulação	41.300	0309110532.090	31901100	01.13	Recursos Ordinários - Não vinculados		100.000,00
78	Anulação	41.400	0824410522.092	31900400	01.13	Recursos Ordinários - Não vinculados		7.000,00
78	Anulação	42.100	0412270242.098	31900400	01.13	Recursos Ordinários - Não vinculados		10.000,00
78	Anulação	44.100	0412270132.099	31901300	01.13	Recursos Ordinários - Não vinculados		15.000,00
78	Anulação	44.300	0412270132.105	31900400	01.13	Recursos Ordinários - Não vinculados		75.000,00
78	Anulação	44.300	0412270132.105	31911300	01.13	Recursos Ordinários - Não vinculados		5.000,00



PREFEITURA MUNICIPAL DE IGARASSU

Relação de Dotações Suplementadas

Exercício 2018

Decreto	Fonte de Recurso do Decreto	Unid.	Ação Governamental	Despesa	FR	Nome da Fonte de Recurso (FR)	Valor Suplementado	
							Compõe Cálculo do Limite (a)	Não Compõe Cálculo do Limite (b)
78	Anulação	45.100	0412270222.109	31901100	01.13	Recursos Ordinários - Não vinculados		15.000,00
78	Anulação	45.100	0412270222.109	31901300	01.13	Recursos Ordinários - Não vinculados		12.000,00
78	Anulação	48.100	0412230222.111	31900400	01.13	Recursos Ordinários - Não vinculados		32.000,00
78	Anulação	48.100	0412230222.111	31901100	01.13	Recursos Ordinários - Não vinculados		5.000,00
78	Anulação	49.200	0412270092.120	31900400	01.13	Recursos Ordinários - Não vinculados		60.000,00
78	Anulação	49.200	0412270092.120	31901100	01.13	Recursos Ordinários - Não vinculados		88.000,00
78	Anulação	49.200	0412270092.120	31901300	01.13	Recursos Ordinários - Não vinculados		20.000,00
79	Excesso de Arrec.	49.200	1545130121.014	44905100	02.58	Transferências de Convênios - União/Infra-Estutura Urbana	295.000,00	
80	Excesso de Arrec.	37.200	0412270062.033	33903900	01.33	Recursos da Contribuição da Iluminação Pública	1.500.000,00	
81	Anulação	31.100	0412270022.007	33903900	01.13	Recursos Ordinários - Não vinculados	10.000,00	
81	Anulação	32.100	0412270032.010	33903600	01.13	Recursos Ordinários - Não vinculados	7.000,00	
81	Anulação	36.200	0412270042.021	31909400	01.13	Recursos Ordinários - Não vinculados		14.634,88
81	Anulação	36.200	2884670049.008	33903900	01.13	Recursos Ordinários - Não vinculados	11.080,02	
81	Anulação	36.300	0412270192.023	33903600	01.13	Recursos Ordinários - Não vinculados	9.782,00	
81	Anulação	38.300	1339230292.036	33903600	01.13	Recursos Ordinários - Não vinculados	36.000,00	
81	Anulação	38.400	0412210052.040	33903900	01.13	Recursos Ordinários - Não vinculados	1.000,00	
81	Anulação	40.100	1236140001.005	44905100	01.17	Impostos e Transferências Educação - MDE		75.000,00
81	Anulação	40.100	1236140002.069	33903600	01.06	Recursos do FUNDEB - Outras Despesas da Educação Basica		50.000,00
81	Anulação	40.100	1236140002.069	33903900	01.17	Impostos e Transferências Educação - MDE		100.000,00
81	Anulação	40.100	1236140102.064	33903000	02.23	Recursos do Programa Nacional de Alimentação Escolar PNAE		7.600,00
81	Anulação	40.100	1236140112.058	44905100	02.21	Transferências de Recursos do FNDE - Salário Educação		137.600,00
81	Anulação	40.100	1236540012.054	33903000	01.06	Recursos do FUNDEB - Outras Despesas da Educação Basica		2.321,88
81	Anulação	40.100	1236540022.057	33903000	01.06	Recursos do FUNDEB - Outras Despesas da Educação Basica		3.021,88
81	Anulação	40.100	1236540022.057	33903900	01.06	Recursos do FUNDEB - Outras Despesas da Educação Basica		100,00
81	Anulação	40.100	1236540102.061	33903000	02.23	Recursos do Programa Nacional de Alimentação Escolar PNAE		20.000,00
81	Anulação	40.100	1236540102.063	33903000	02.23	Recursos do Programa Nacional de Alimentação Escolar PNAE		16.000,00
81	Anulação	40.100	1236640032.070	33903000	01.06	Recursos do FUNDEB - Outras Despesas da Educação Basica		2.874,91
81	Anulação	41.100	0824430162.073	33903000	02.16	Recursos Transferidos pelo FNAS	28.000,00	
81	Anulação	41.100	0824430162.078	33903600	01.13	Recursos Ordinários - Não vinculados	4.000,00	
81	Anulação	41.200	1424330142.084	33901400	01.13	Recursos Ordinários - Não vinculados	3.535,00	
81	Anulação	41.300	0309110532.090	33903900	01.13	Recursos Ordinários - Não vinculados	5.000,00	
81	Anulação	41.400	0824410522.092	33903900	01.13	Recursos Ordinários - Não vinculados	7.000,00	



PREFEITURA MUNICIPAL DE IGARASSU

Relação de Dotações Suplementadas

Exercício 2018

Decreto	Fonte de Recurso do Decreto	Unid.	Ação Governamental	Despesa	FR	Nome da Fonte de Recurso (FR)	Valor Suplementado	
							Compõe Cálculo do Limite (a)	Não Compõe Cálculo do Limite (b)
81	Anulação	41.600	0812810502.096	33903000	01.13	Recursos Ordinários - Não vinculados	22.325,00	
81	Anulação	41.600	0812810502.096	33903900	01.13	Recursos Ordinários - Não vinculados	12.700,00	
81	Anulação	45.100	0412270222.109	33903600	01.13	Recursos Ordinários - Não vinculados	1.500,00	
81	Anulação	45.100	0412270222.109	33903900	01.13	Recursos Ordinários - Não vinculados	500,00	
81	Anulação	45.100	1854230272.107	33903600	01.13	Recursos Ordinários - Não vinculados	50.000,00	
81	Anulação	45.100	1854230272.108	33903900	01.13	Recursos Ordinários - Não vinculados	13.300,00	
81	Anulação	48.100	0412230222.111	33903900	01.13	Recursos Ordinários - Não vinculados	4.000,00	
81	Anulação	49.200	0412270092.120	33903900	01.13	Recursos Ordinários - Não vinculados	4.000,00	
83	Excesso de Arrec.	40.100	1236140002.069	33903000	02.25	Outras Transferências do FNDE		1.110.330,00
84	Anulação/Exc Arrec.	30.100	0412270022.006	31901100	01.13	Recursos Ordinários - Não vinculados		60.000,00
84	Anulação/Exc Arrec.	30.100	0412270022.006	31901300	01.13	Recursos Ordinários - Não vinculados		30.000,00
84	Anulação/Exc Arrec.	30.100	0412270022.006	33903900	01.13	Recursos Ordinários - Não vinculados	2.000,00	
84	Anulação/Exc Arrec.	30.100	0824420032.005	33504300	01.13	Recursos Ordinários - Não vinculados	15.000,00	
84	Anulação/Exc Arrec.	31.100	0412270022.007	31900400	01.13	Recursos Ordinários - Não vinculados		16.000,00
84	Anulação/Exc Arrec.	31.100	0412270022.007	31901100	01.13	Recursos Ordinários - Não vinculados		30.000,00
84	Anulação/Exc Arrec.	31.100	0412270022.007	31901300	01.13	Recursos Ordinários - Não vinculados		5.000,00
84	Anulação/Exc Arrec.	31.100	0412270022.007	31911300	01.13	Recursos Ordinários - Não vinculados		2.000,00
84	Anulação/Exc Arrec.	32.100	0309210062.008	33909300	01.13	Recursos Ordinários - Não vinculados	15.000,00	
84	Anulação/Exc Arrec.	32.100	0412270032.010	31901100	01.13	Recursos Ordinários - Não vinculados		105.000,00
84	Anulação/Exc Arrec.	32.100	0412270032.010	31911300	01.13	Recursos Ordinários - Não vinculados		5.000,00
84	Anulação/Exc Arrec.	33.100	0412410062.013	31901100	01.13	Recursos Ordinários - Não vinculados		20.000,00
84	Anulação/Exc Arrec.	36.100	0412270112.016	31900400	01.13	Recursos Ordinários - Não vinculados		20.000,00
84	Anulação/Exc Arrec.	36.100	0412270112.016	31901100	01.13	Recursos Ordinários - Não vinculados		30.000,00
84	Anulação/Exc Arrec.	36.200	0412270042.021	31900400	01.13	Recursos Ordinários - Não vinculados		12.000,00
84	Anulação/Exc Arrec.	36.200	0412270042.021	31901100	01.13	Recursos Ordinários - Não vinculados		205.000,00
84	Anulação/Exc Arrec.	36.200	0412270042.021	31901300	01.13	Recursos Ordinários - Não vinculados		25.000,00
84	Anulação/Exc Arrec.	36.200	0412270042.021	31911300	01.13	Recursos Ordinários - Não vinculados		30.000,00
84	Anulação/Exc Arrec.	36.300	0412270192.023	31900400	01.13	Recursos Ordinários - Não vinculados		42.000,00
84	Anulação/Exc Arrec.	36.300	0412270192.023	31901100	01.13	Recursos Ordinários - Não vinculados		3.000,00
84	Anulação/Exc Arrec.	37.100	0412270202.029	31901100	01.13	Recursos Ordinários - Não vinculados		30.000,00
84	Anulação/Exc Arrec.	37.200	0412270062.033	31901100	01.13	Recursos Ordinários - Não vinculados		40.000,00
84	Anulação/Exc Arrec.	38.200	0412270212.035	31900400	01.13	Recursos Ordinários - Não vinculados		10.000,00



PREFEITURA MUNICIPAL DE IGARASSU

Relação de Dotações Suplementadas

Exercício 2018

Decreto	Fonte de Recurso do Decreto	Unid.	Ação Governamental	Despesa	FR	Nome da Fonte de Recurso (FR)	Valor Suplementado	
							Compõe Cálculo do Limite (a)	Não Compõe Cálculo do Limite (b)
84	Anulação/Exc Arrec.	38.300	0412270272.038	31900400	01.13	Recursos Ordinários - Não vinculados		60.000,00
84	Anulação/Exc Arrec.	38.300	0412270272.038	31901100	01.13	Recursos Ordinários - Não vinculados		20.000,00
84	Anulação/Exc Arrec.	38.300	0412270272.038	33903000	01.13	Recursos Ordinários - Não vinculados	1.016,37	
84	Anulação/Exc Arrec.	38.300	1339230292.036	33903900	01.13	Recursos Ordinários - Não vinculados	30.000,00	
84	Anulação/Exc Arrec.	38.400	0412210052.041	31901300	01.13	Recursos Ordinários - Não vinculados		10.000,00
84	Anulação/Exc Arrec.	38.400	0412210052.041	33904800	01.13	Recursos Ordinários - Não vinculados	3.000,00	
84	Anulação/Exc Arrec.	40.100	1236140002.049	31901100	01.05	Recursos do FUNDEB - Magisterio em Efetivo Exercício		3.200.000,00
84	Anulação/Exc Arrec.	40.100	1236140002.049	31901300	01.17	Impostos e Transferências Educação - MDE		190.000,00
84	Anulação/Exc Arrec.	40.100	1236140002.049	31911300	01.05	Recursos do FUNDEB - Magisterio em Efetivo Exercício		455.000,00
84	Anulação/Exc Arrec.	40.100	1236140102.064	33903000	02.23	Recursos do Programa Nacional de Alimentação Escolar PNAE		129.766,30
84	Anulação/Exc Arrec.	40.100	1236140112.058	33903900	02.21	Transferências de Recursos do FNDE - Salário Educação		4.667,84
84	Anulação/Exc Arrec.	40.100	1236140112.058	44905100	02.21	Transferências de Recursos do FNDE - Salário Educação		74.000,00
84	Anulação/Exc Arrec.	40.100	1236540102.061	33903000	02.23	Recursos do Programa Nacional de Alimentação Escolar PNAE		7.200,00
84	Anulação/Exc Arrec.	40.100	1236540102.063	33903000	02.23	Recursos do Programa Nacional de Alimentação Escolar PNAE		22.400,00
84	Anulação/Exc Arrec.	40.100	1236840082.048	31901100	01.13	Recursos Ordinários - Não vinculados		380.000,00
84	Anulação/Exc Arrec.	41.100	0412230162.071	31900400	01.13	Recursos Ordinários - Não vinculados		100.000,00
84	Anulação/Exc Arrec.	41.100	0412230162.071	31901100	01.13	Recursos Ordinários - Não vinculados		70.000,00
84	Anulação/Exc Arrec.	41.100	0412230162.071	31901300	01.13	Recursos Ordinários - Não vinculados		72.000,00
84	Anulação/Exc Arrec.	41.100	0824430162.074	33903900	01.13	Recursos Ordinários - Não vinculados	850,00	
84	Anulação/Exc Arrec.	41.100	0824430162.075	31900400	02.16	Recursos Transferidos pelo FNAS		125.000,00
84	Anulação/Exc Arrec.	41.100	0824430162.077	33903900	01.13	Recursos Ordinários - Não vinculados	250,00	
84	Anulação/Exc Arrec.	41.200	0412270102.086	31900400	01.13	Recursos Ordinários - Não vinculados		20.000,00
84	Anulação/Exc Arrec.	41.200	0412270102.086	31911300	01.13	Recursos Ordinários - Não vinculados		50.000,00
84	Anulação/Exc Arrec.	41.200	0412270102.086	33903900	01.13	Recursos Ordinários - Não vinculados	77.000,00	
84	Anulação/Exc Arrec.	41.300	0309110532.090	31900400	01.13	Recursos Ordinários - Não vinculados		30.000,00
84	Anulação/Exc Arrec.	41.300	0309110532.090	31901100	01.13	Recursos Ordinários - Não vinculados		314.000,00
84	Anulação/Exc Arrec.	44.100	0412270132.099	31901100	01.13	Recursos Ordinários - Não vinculados		50.000,00
84	Anulação/Exc Arrec.	45.100	0412270222.109	31900400	01.13	Recursos Ordinários - Não vinculados		20.000,00
84	Anulação/Exc Arrec.	45.100	0412270222.109	31901100	01.13	Recursos Ordinários - Não vinculados		20.000,00
84	Anulação/Exc Arrec.	45.100	0412270222.109	33903000	01.13	Recursos Ordinários - Não vinculados	1.000,00	
84	Anulação/Exc Arrec.	45.100	0412270222.109	33903900	01.13	Recursos Ordinários - Não vinculados	500,00	
84	Anulação/Exc Arrec.	48.100	0412230222.111	31900400	01.13	Recursos Ordinários - Não vinculados		35.000,00



PREFEITURA MUNICIPAL DE IGARASSU

Relação de Dotações Suplementadas

Exercício 2018

Decreto	Fonte de Recurso do Decreto	Unid.	Ação Governamental	Despesa	FR	Nome da Fonte de Recurso (FR)	Valor Suplementado	
							Compõe Cálculo do Limite (a)	Não Compõe Cálculo do Limite (b)
84	Anulação/Exc Arrec.	48.100	0412230222.111	31901100	01.13	Recursos Ordinários - Não vinculados		45.000,00
84	Anulação/Exc Arrec.	48.100	0412230222.111	31901300	01.13	Recursos Ordinários - Não vinculados		15.000,00
84	Anulação/Exc Arrec.	49.200	0412270092.120	31900400	01.13	Recursos Ordinários - Não vinculados		60.000,00
84	Anulação/Exc Arrec.	49.200	0412270092.120	31901100	01.13	Recursos Ordinários - Não vinculados		50.000,00
84	Anulação/Exc Arrec.	49.200	0412270092.120	31901300	01.13	Recursos Ordinários - Não vinculados		20.000,00
84	Anulação/Exc Arrec.	49.200	1545130121.011	33903900	01.13	Recursos Ordinários - Não vinculados	80.600,00	
84	Anulação/Exc Arrec.	49.200	1545130121.014	44905100	01.13	Recursos Ordinários - Não vinculados	114.400,00	
85	Anulação	66.100	999999999.999	99999999	01.12	Recursos de Contribuições para o RPPS	1.462.000,00	
89	Anulação/Exc Arrec.	30.100	0412270022.006	31900400	01.13	Recursos Ordinários - Não vinculados		3.814,00
89	Anulação/Exc Arrec.	30.100	0412270022.006	31901100	01.13	Recursos Ordinários - Não vinculados		164.147,90
89	Anulação/Exc Arrec.	30.100	0412270022.006	31901300	01.13	Recursos Ordinários - Não vinculados		51.600,22
89	Anulação/Exc Arrec.	31.100	0412270022.007	31900400	01.13	Recursos Ordinários - Não vinculados		4.026,66
89	Anulação/Exc Arrec.	31.100	0412270022.007	31901100	01.13	Recursos Ordinários - Não vinculados		42.121,09
89	Anulação/Exc Arrec.	31.100	0412270022.007	31901300	01.13	Recursos Ordinários - Não vinculados		6.184,21
89	Anulação/Exc Arrec.	31.100	0412270022.007	31911300	01.13	Recursos Ordinários - Não vinculados		1.858,48
89	Anulação/Exc Arrec.	32.100	0412270032.010	31901100	01.13	Recursos Ordinários - Não vinculados		123.891,76
89	Anulação/Exc Arrec.	32.100	0412270032.010	31911300	01.13	Recursos Ordinários - Não vinculados		7.992,95
89	Anulação/Exc Arrec.	33.100	0412410062.013	31901100	01.13	Recursos Ordinários - Não vinculados		23.083,77
89	Anulação/Exc Arrec.	33.100	0412410062.013	31901300	01.13	Recursos Ordinários - Não vinculados		4.826,15
89	Anulação/Exc Arrec.	36.100	0412270112.016	31900400	01.13	Recursos Ordinários - Não vinculados		22.549,71
89	Anulação/Exc Arrec.	36.100	0412270112.016	31901100	01.13	Recursos Ordinários - Não vinculados		15.417,66
89	Anulação/Exc Arrec.	36.100	0412270112.016	31909600	01.13	Recursos Ordinários - Não vinculados		11.252,97
89	Anulação/Exc Arrec.	36.100	0412270112.016	33903600	01.13	Recursos Ordinários - Não vinculados	500,00	
89	Anulação/Exc Arrec.	36.100	0412270112.016	33903900	01.13	Recursos Ordinários - Não vinculados	64.230,06	
89	Anulação/Exc Arrec.	36.200	0412270042.021	31901100	01.13	Recursos Ordinários - Não vinculados		338.964,72
89	Anulação/Exc Arrec.	36.200	0412270042.021	31901300	01.13	Recursos Ordinários - Não vinculados		51.159,77
89	Anulação/Exc Arrec.	36.200	0412270042.021	31911300	01.13	Recursos Ordinários - Não vinculados		44.990,84
89	Anulação/Exc Arrec.	36.200	2884670049.006	31900100	01.13	Recursos Ordinários - Não vinculados		276.049,01
89	Anulação/Exc Arrec.	36.200	2884670049.006	31900300	01.13	Recursos Ordinários - Não vinculados		58.036,81
89	Anulação/Exc Arrec.	36.300	0412270192.023	31900400	01.13	Recursos Ordinários - Não vinculados		39.132,66
89	Anulação/Exc Arrec.	36.300	0412270192.023	31901100	01.13	Recursos Ordinários - Não vinculados		1.179,83
89	Anulação/Exc Arrec.	37.100	0412270202.029	31901100	01.13	Recursos Ordinários - Não vinculados		74.814,02



PREFEITURA MUNICIPAL DE IGARASSU

Relação de Dotações Suplementadas

Exercício 2018

Decreto	Fonte de Recurso do Decreto	Unid.	Ação Governamental	Despesa	FR	Nome da Fonte de Recurso (FR)	Valor Suplementado	
							Compõe Cálculo do Limite (a)	Não Compõe Cálculo do Limite (b)
89	Anulação/Exc Arrec.	37.200	0412270062.033	31901300	01.13	Recursos Ordinários - Não vinculados		3.792,32
89	Anulação/Exc Arrec.	37.200	0412270062.033	31911300	01.13	Recursos Ordinários - Não vinculados		670,53
89	Anulação/Exc Arrec.	38.200	0412270212.035	31901100	01.13	Recursos Ordinários - Não vinculados		37.479,33
89	Anulação/Exc Arrec.	38.300	0412270272.038	31901100	01.13	Recursos Ordinários - Não vinculados		66.077,01
89	Anulação/Exc Arrec.	38.300	1339230292.036	33903900	01.13	Recursos Ordinários - Não vinculados	90.000,00	
89	Anulação/Exc Arrec.	38.400	0412210052.041	31901300	01.13	Recursos Ordinários - Não vinculados		30.417,55
89	Anulação/Exc Arrec.	40.100	1236140002.049	31901100	01.05	Recursos do FUNDEB - Magisterio em Efetivo Exercício		4.633.766,69
89	Anulação/Exc Arrec.	40.100	1236140002.049	31901300	01.17	Impostos e Transferências Educação - MDE		352.020,07
89	Anulação/Exc Arrec.	40.100	1236140002.049	31911300	01.05	Recursos do FUNDEB - Magisterio em Efetivo Exercício		891.365,05
89	Anulação/Exc Arrec.	40.100	1236140002.069	31901300	01.17	Impostos e Transferências Educação - MDE		5.059,98
89	Anulação/Exc Arrec.	40.100	1236140112.058	33903600	02.21	Transferências de Recursos do FNDE - Salário Educação		3.000,00
89	Anulação/Exc Arrec.	40.100	1236840082.048	31901100	01.13	Recursos Ordinários - Não vinculados		369.094,87
89	Anulação/Exc Arrec.	40.100	1236840082.048	33903900	01.13	Recursos Ordinários - Não vinculados		13.668,00
89	Anulação/Exc Arrec.	41.100	0412230162.071	31901100	01.13	Recursos Ordinários - Não vinculados		61.542,37
89	Anulação/Exc Arrec.	41.100	0412230162.071	31901300	01.13	Recursos Ordinários - Não vinculados		138.933,47
89	Anulação/Exc Arrec.	41.100	0824430162.074	31900400	01.13	Recursos Ordinários - Não vinculados		17.220,80
89	Anulação/Exc Arrec.	41.100	0824430162.075	31900400	02.16	Recursos Transferidos pelo FNAS		78.715,41
89	Anulação/Exc Arrec.	41.200	0412270102.086	31900400	01.13	Recursos Ordinários - Não vinculados		69.942,90
89	Anulação/Exc Arrec.	41.200	0412270102.086	31901100	01.13	Recursos Ordinários - Não vinculados		31.277,21
89	Anulação/Exc Arrec.	41.200	0412270102.086	31911300	01.13	Recursos Ordinários - Não vinculados		82.007,51
89	Anulação/Exc Arrec.	41.300	0309110532.090	31900400	01.13	Recursos Ordinários - Não vinculados		13.219,21
89	Anulação/Exc Arrec.	41.300	0309110532.090	31901100	01.13	Recursos Ordinários - Não vinculados		557.140,22
89	Anulação/Exc Arrec.	41.400	0824410522.092	31900400	01.13	Recursos Ordinários - Não vinculados		13.632,50
89	Anulação/Exc Arrec.	42.100	0412270242.098	31900400	01.13	Recursos Ordinários - Não vinculados		7.027,62
89	Anulação/Exc Arrec.	42.100	0412270242.098	31901100	01.13	Recursos Ordinários - Não vinculados		6.615,50
89	Anulação/Exc Arrec.	42.100	0412270242.098	31901300	01.13	Recursos Ordinários - Não vinculados		8.907,27
89	Anulação/Exc Arrec.	44.100	0412270132.099	31900400	01.13	Recursos Ordinários - Não vinculados		17.256,00
89	Anulação/Exc Arrec.	44.100	0412270132.099	31901100	01.13	Recursos Ordinários - Não vinculados		81.941,06
89	Anulação/Exc Arrec.	44.100	0412270132.099	31901300	01.13	Recursos Ordinários - Não vinculados		20.596,56
89	Anulação/Exc Arrec.	44.300	0412270132.105	31911300	01.13	Recursos Ordinários - Não vinculados		264,35
89	Anulação/Exc Arrec.	45.100	0412270222.109	31901100	01.13	Recursos Ordinários - Não vinculados		25.249,64
89	Anulação/Exc Arrec.	45.100	0412270222.109	31901300	01.13	Recursos Ordinários - Não vinculados		1.903,19



PREFEITURA MUNICIPAL DE IGARASSU

Relação de Dotações Suplementadas

Exercício 2018

Decreto	Fonte de Recurso do Decreto	Unid.	Ação Governamental	Despesa	FR	Nome da Fonte de Recurso (FR)	Valor Suplementado	
							Compõe Cálculo do Limite (a)	Não Compõe Cálculo do Limite (b)
89	Anulação/Exc Arrec.	45.100	0412270222.109	33903900	01.13	Recursos Ordinários - Não vinculados	150,00	
89	Anulação/Exc Arrec.	48.100	0412230222.111	31900400	01.13	Recursos Ordinários - Não vinculados		32.530,40
89	Anulação/Exc Arrec.	48.100	0412230222.111	31901100	01.13	Recursos Ordinários - Não vinculados		82.932,83
89	Anulação/Exc Arrec.	48.100	0412230222.111	31901300	01.13	Recursos Ordinários - Não vinculados		24.209,01
89	Anulação/Exc Arrec.	49.200	0412270092.120	31900400	01.13	Recursos Ordinários - Não vinculados		47.825,93
89	Anulação/Exc Arrec.	49.200	0412270092.120	31901100	01.13	Recursos Ordinários - Não vinculados		107.564,21
89	Anulação/Exc Arrec.	49.200	0412270092.120	31901300	01.13	Recursos Ordinários - Não vinculados		39.023,26
89	Anulação/Exc Arrec.	49.200	0412270092.120	33903900	01.13	Recursos Ordinários - Não vinculados	77.287,59	
89	Anulação/Exc Arrec.	49.200	1545130121.011	44905100	01.13	Recursos Ordinários - Não vinculados	1.065.000,00	
89	Anulação/Exc Arrec.	50.100	0412270022.122	31901100	01.13	Recursos Ordinários - Não vinculados		11.794,21
91	Excesso de Arrec.	37.200	0927170069.010	32902100	01.13	Recursos Ordinários - Não vinculados	700.000,00	
91	Excesso de Arrec.	49.200	1545130121.011	44905100	01.13	Recursos Ordinários - Não vinculados	1.000.000,00	
91	Excesso de Arrec.	49.200	1545130121.014	44905100	01.13	Recursos Ordinários - Não vinculados	300.000,00	
91	Excesso de Arrec.	49.200	1545130121.014	44905100	02.58	Transferências de Convênios - União/Infra-Estutura Urbana	200.000,00	
91	Excesso de Arrec.	49.200	1545130121.014	44905100	02.71	FEM - Fundo Estadual de Apoio ao Desenvolvimento Municipal	400.000,00	
TOTAIS							36.870.879,52	49.231.944,89
TOTAL GERAL							86.102.824,21	

Valores de Excesso de Arrecação

Decreto	Valor de Excesso de Arrecadação
6	910.000,00
8	1.444.000,00
13	82.320,00
17	222.000,00
19	587.000,00
22	493.000,00
26	360.000,00
27	120.000,00
32	890.000,00
33	686.736,00

48	900.000,00
61	71.000,00
62	610.000,00
63	125.000,00
67	1.110.330,00
68	987.840,00
70	575.000,00
79	295.000,00
80	1.500.000,00
83	1.110.330,00
84	4.406.125,55
89	6.465.100,89
91	2.600.000,00
Total	26.550.782,44



PREFEITURA MUNICIPAL DE IGARASSU



DEMONSTRATIVO DOS CRÉDITO SUPLEMENTARES

PERÍODO: 01/01/2018 A 31/12/2018

ENTIDADE: **CONSOLIDADO**

EXERCÍCIO: 2.018

LEI ORÇAMENTÁRIA Nº 3.051 DE 30/12/2017

DESPESA TOTAL FIXADA: 213.627.000

PERCENTUAL AUTORIZADO NA LEI ORÇAMENTÁRIA PARA

SUPLEMENTAÇÃO: 40% 85.450.800 REMANEJAMENTO: % 0

AUTORIZAÇÃO				FINALIDADE	SUPLEMENTAÇÃO			ESPECIAL/ EXTRAORDINÁRIO		
LEI		DECRETO			ANULAÇÃO	EXCESSO	SUPERAVIT/ OPERAÇÃO DE CRÉDITO	ANULAÇÃO	EXCESSO	SUPERAVIT/ OPERAÇÃO DE CRÉDITO
Nº	DATA	Nº	DATA							
TOTAIS					59.552.041,77	26.550.782,44				

TOTAL SUPLEMENTADO SOBRE A LEI ORÇAMENTÁRIA (3051/2017) 86.102.824,21 40,305%

EXCEÇÕES SUPLEMENTADO SOBRE A LEI ORÇAMENTÁRIA (3051/2017) 49.231.944,69 23,046%

TOTAL CONSIDERADO SOBRE A LEI ORÇAMENTÁRIA (3051/2017) 36.870.879,52 17,259%

PREFEITO MUNICIPAL

Ronaldo Alves
Contador

Nome da Festa	Periodo	Nome das entidades e organizadoras (publicas e privadas)	Cnpj das entidades organizadoras	Valor gasto pela prefeitura		Valor das recitas publicas com patrocinados				Nº dos procedimentos licitatorios
				Previsto/Fixado	Realizado	Previsto	Arrecadado			
Festa de São Sebastião	26,28/01/2018.23,24/02/2018	Secretaria de Execultiva de Lazer Esporte e Juventude	12.924.119/0001-30	R\$ 83.000,00	R\$ 83.000,00	R\$ -	R\$ -	R\$ -	R\$ -	inex 010/2018 proc 023/2018
Festa de Nossa Senhora das Dores	02 e 03/2018	Secretaria de Execultiva de Lazer Esporte e Juventude	27.486.144/0001-56	R\$ 117.800,00	R\$ 117.800,00	R\$ -	R\$ -	R\$ -	R\$ -	inex 017/2018 proc 035/2018
Festa do dia dos Trabalhadores	28/04/2018 a 01/05/2018	Secretaria de Execultiva de Lazer Esporte e Juventude	00.886.833/0001-00	R\$ 100.600,00	R\$ 100.600,00	R\$ -	R\$ -	R\$ -	R\$ -	inex 092/2018 proc138/2018
Forrodriha	14 e 15/06 e 22 e 23/06 e 01/07	Secretaria de Execultiva de Lazer Esporte e Juventude	69.935.237/0001-60	R\$ 145.310,00	R\$ 145.310,00	R\$ -	R\$ -	R\$ -	R\$ -	inex 102/2018 proc 180/2018
Festividades de Santos Consme e Damiao	14 a 29/09/2018	Secretaria de Execultiva de Lazer Esporte e Juventude	19.079.444/0001-92	R\$ 1.234.580,00	R\$ 1.234.580,00	R\$ -	R\$ -	R\$ -	R\$ -	inex 117/2018 proc 213/2018
Festa do Jerico Comunidade de Alto do Ceu	24 a 25/11/2018	Secretaria de Execultiva de Lazer Esporte e Juventude	08.789.244/0002-98	R\$ 24.000,00	R\$ 24.000,00	R\$ -	R\$ -	R\$ -	R\$ -	inex 121/2018 proc 232/2018
Cruz de Reboucas em Festa	31/10 a 04/11/2018	Secretaria de Execultiva de Lazer Esporte e Juventude	06.371.688/0001-00	R\$ 1.078.899,22	R\$ 1.078.899,22	R\$ -	R\$ -	R\$ -	R\$ -	proc 090/2017
Festa de nossa senhora da conceição	08a 09/12/2018	Secretaria de Execultiva de Lazer Esporte e Juventude	20.937.613/0001-67	R\$ 23.000,00	R\$ 23.000,00	R\$ -	R\$ -	R\$ -	R\$ -	inex 124/2018 proc 237/2018
Festividades Carnavalesca	04a25/02/2018	Secretaria de Execultiva de Lazer Esporte e Juventude	20.937.613/0001-67	R\$ 1.652.159,15	R\$ 1.652.159,15	R\$ -	R\$ -	R\$ -	R\$ -	proc 071/2018 , os 004/2018
Festa Alusiva de São Jose	16a17/03/2018	Secretaria de Execultiva de Lazer Esporte e Juventude	05.102.456/0001-86	R\$ 172.024,36	R\$ 172.024,36	R\$ -	R\$ -	R\$ -	R\$ -	inex 072/2018 proc 105/2018
Festividades Juninas	12a 29/06/2018	Secretaria de Execultiva de Lazer Esporte e Juventude	06.371.688/001-00	R\$ 1.181.778,02	R\$ 1.181.778,02	R\$ -	R\$ -	R\$ -	R\$ -	proc 090/2017
Festividades Natalinas	15e 16/12/2018	Secretaria de Execultiva de Lazer Esporte e Juventude	06.371.688/001-00	R\$ 147.413,75	R\$ 147.413,75	R\$ -	R\$ -	R\$ -	R\$ -	proc 090/2017





ESTADO DE PERNAMBUCO
TRIBUNAL DE CONTAS
COORDENADORIA DE CONTROLE EXTERNO

PeTCE nº 44891

PeTCE Cópia nº 44892/18



Documento Assinado Digitalmente por: VERONICA TAVARES DA SILVA
Acesse em: <https://tce.te.gov.br/epv/validaDoc.seam> Código do documento: 55094502-7825-486-8248-c880a9b5741

Ofício nº 167/2018 – TCE-PE/GC06

Recife, 05 de agosto de 2018

Excelentíssimo Senhor,

Assunto: Alerta de Responsabilidade

O Tribunal de Contas do Estado de Pernambuco, no exercício de suas competências constitucionais, por disposição do artigo 59, § 1º, inciso II, da Lei Federal nº 101/2000, regulamentado pela Resolução TC nº 20, de 30 de setembro de 2015, e alterações, **ALERTA** que o montante da despesa com pessoal do Poder Executivo do Município alcançou **56,77%** da Receita Corrente Líquida, correspondendo a **105,13%** do seu limite de pessoal constante no Relatório de Gestão Fiscal do **1º Quadrimestre de 2018**.

A situação descrita acima, nos moldes do parágrafo único do artigo 22 da LRF, veda ao Poder Executivo Municipal:

- I - concessão de vantagem, aumento, reajuste ou adequação de remuneração a qualquer título, salvo os derivados de sentença judicial ou de determinação legal ou contratual, ressalvada a revisão prevista no inciso X do art. 37 da Constituição;
- II - criação de cargo, emprego ou função;
- III - alteração de estrutura de carreira que implique aumento de despesa;
- IV - provimento de cargo público, admissão ou contratação de pessoal a qualquer título, ressalvada a reposição decorrente de aposentadoria ou falecimento de servidores das áreas de educação, saúde e segurança;
- V - contratação de hora extra, salvo no caso do disposto no inciso II do § 6º do art. 57 da Constituição e as situações previstas na lei de diretrizes orçamentárias.

Outrossim, o Poder Executivo Municipal, por haver ultrapassado seu limite (54% da RCL) e sem prejuízo das vedações descritas no artigo 22 (parágrafo único e incisos), terá que adotar as medidas previstas nos §§ 3º e 4º do artigo 169 da Constituição Federal:

§ 3º Para o cumprimento dos limites estabelecidos com base neste artigo, durante o prazo fixado na lei complementar referida no caput, a União, os Estados, o Distrito Federal e os Municípios adotarão as seguintes providências:

- I - redução em pelo menos vinte por cento das despesas com cargos em comissão e funções de confiança;
- II - exoneração dos servidores não estáveis.

§ 4º Se as medidas adotadas com base no parágrafo anterior não forem suficientes para assegurar o cumprimento da determinação da lei complementar referida neste artigo, o servidor estável poderá perder o cargo, desde que ato normativo motivado de cada um dos Poderes especifique a atividade funcional, o órgão ou unidade administrativa objeto da redução de pessoal.

Atenciosamente,

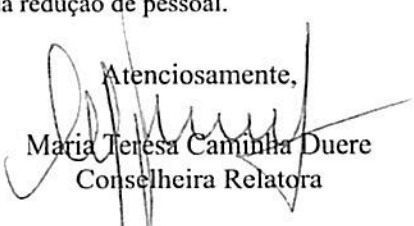
Maria Teresa Caminha Duere
Conselheira Relatora

À Sua Excelência o Senhor
PREFEITO MÁRIO RICARDO SANTOS DE LIMA
Prefeitura Municipal de Igarassu

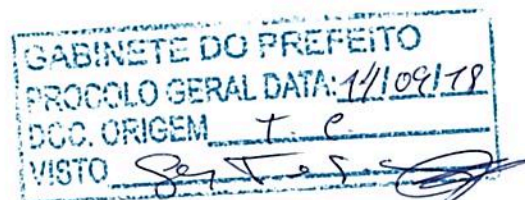



ESTADO DE PERNAMBUCO
TRIBUNAL DE CONTAS
COORDENADORIA DE CONTROLE EXTERNO

PeTCE nº 55.606 /

PeTCE Cópia nº 55.607 / 18



Documento Assinado Digitalmente por: VERONICA TAVARES DA SILVA
Acesse em: <https://tce.te.gov.br/epv/validaDoc.seam> Código do documento: 55094502-7825-4a86-8248-c880aa95741

Ofício nº 208/2018 – TCE-PE/GC06

Recife, 05 de novembro de 2018

Excelentíssimo Senhor,

Assunto: Alerta de Responsabilidade

O Tribunal de Contas do Estado de Pernambuco, no exercício de suas competências constitucionais, por disposição do artigo 59, § 1º, inciso II, da Lei Federal nº 101/2000, regulamentado pela Resolução TC nº 20, de 30 de setembro de 2015, e alterações, **ALERTA** que o montante da despesa com pessoal do Poder Executivo do Município alcançou **59,4%** da Receita Corrente Líquida, correspondendo a **110,00%** do seu limite de pessoal constante no Relatório de Gestão Fiscal do 2º **Quadrimestre**.

A situação descrita acima, nos moldes do parágrafo único do artigo 22 da LRF, veda ao Poder Executivo Municipal:

- I - concessão de vantagem, aumento, reajuste ou adequação de remuneração a qualquer título, salvo os derivados de sentença judicial ou de determinação legal ou contratual, ressalvada a revisão prevista no inciso X do art. 37 da Constituição;
- II - criação de cargo, emprego ou função;
- III - alteração de estrutura de carreira que implique aumento de despesa;
- IV - provimento de cargo público, admissão ou contratação de pessoal a qualquer título, ressalvada a reposição decorrente de aposentadoria ou falecimento de servidores das áreas de educação, saúde e segurança;
- V - contratação de hora extra, salvo no caso do disposto no inciso II do § 6º do art. 57 da Constituição e as situações previstas na lei de diretrizes orçamentárias.

Outrossim, o Poder Executivo Municipal, por haver ultrapassado seu limite (54% da RCL) e sem prejuízo das vedações descritas no artigo 22 (parágrafo único e incisos), terá que adotar as medidas previstas nos §§ 3º e 4º do artigo 169 da Constituição Federal:

§ 3º Para o cumprimento dos limites estabelecidos com base neste artigo, durante o prazo fixado na lei complementar referida no caput, a União, os Estados, o Distrito Federal e os Municípios adotarão as seguintes providências:

- I - redução em pelo menos vinte por cento das despesas com cargos em comissão e funções de confiança;
- II - exoneração dos servidores não estáveis.

§ 4º Se as medidas adotadas com base no parágrafo anterior não forem suficientes para assegurar o cumprimento da determinação da lei complementar referida neste artigo, o servidor estável poderá perder o cargo, desde que ato normativo motivado de cada um dos Poderes especifique a atividade funcional, o órgão ou unidade administrativa objeto da redução de pessoal.

Atenciosamente,

Maria Teresa Caminha Duere
Conselheira Relatora

À Sua Excelência o Senhor
PREFEITO MÁRIO RICARDO SANTOS DE LIMA
Prefeitura Municipal de Igarassu



PREFEITURA MUNICIPAL DO CONS.
Mário José Ferreira de Lima
Diretor de Administração e Gestão de OBRAS
Data: 08/11/2018



ESTADO DE PERNAMBUCO
TRIBUNAL DE CONTAS
COORDENADORIA DE CONTROLE EXTERNO

PeTCE nº 15530 |
PeTCE Cópia nº 15531 | 19



Documento Assinado Digitalmente por: VERONICA TAVARES DA SILVA
Acesse em: <https://tce.pe.gov.br/epp/validaDoc.seam> Código do documento: 55094502-7825-4a86-8248-c880aa9b5741

Ofício nº 049/2019 – TCE-PE/GC06

Recife, 20 de março de 2019

Excelentíssimo Senhor,

Assunto: Alerta de Responsabilidade

O Tribunal de Contas do Estado de Pernambuco, no exercício de suas competências constitucionais, por disposição do artigo 59, § 1º, inciso II, da Lei Federal nº 101/2000, regulamentado pela Resolução TC nº 20, de 30 de setembro de 2015, e alterações, **ALERTA** que o montante da despesa com pessoal do Poder Executivo do Município alcançou **58,35%** da Receita Corrente Líquida, correspondendo a **108,06%** do seu limite de pessoal constante no Relatório de Gestão Fiscal do 2º Semestre/3º Quadrimestre de 2018.

A situação descrita acima, nos moldes do parágrafo único do artigo 22 da LRF, veda ao Poder Executivo Municipal:

- I - concessão de vantagem, aumento, reajuste ou adequação de remuneração a qualquer título, salvo os derivados de sentença judicial ou de determinação legal ou contratual, ressalvada a revisão prevista no inciso X do art. 37 da Constituição;
- II - criação de cargo, emprego ou função;
- III - alteração de estrutura de carreira que implique aumento de despesa;
- IV - provimento de cargo público, admissão ou contratação de pessoal a qualquer título, ressalvada a reposição decorrente de aposentadoria ou falecimento de servidores das áreas de educação, saúde e segurança;
- V - contratação de hora extra, salvo no caso do disposto no inciso II do § 6º do art. 57 da Constituição e as situações previstas na lei de diretrizes orçamentárias.

Outrossim, o Poder Executivo Municipal, por haver ultrapassado seu limite (54% da RCL) e sem prejuízo das vedações descritas no artigo 22 (parágrafo único e incisos), terá que adotar as medidas previstas nos §§ 3º e 4º do artigo 169 da Constituição Federal:

§ 3º Para o cumprimento dos limites estabelecidos com base neste artigo, durante o prazo fixado na lei complementar referida no caput, a União, os Estados, o Distrito Federal e os Municípios adotarão as seguintes providências:

- I - redução em pelo menos vinte por cento das despesas com cargos em comissão e funções de confiança;
- II - exoneração dos servidores não estáveis.

§ 4º Se as medidas adotadas com base no parágrafo anterior não forem suficientes para assegurar o cumprimento da determinação da lei complementar referida neste artigo, o servidor estável poderá perder o cargo, desde que ato normativo motivado de cada um dos Poderes especifique a atividade funcional, o órgão ou unidade administrativa objeto da redução de pessoal.

GABINETE DO PREFEITO
PROCOLO GERAL DATA 04/04/19
DOC. ORIGEM Jose Braz
LISTO Jane Santo

Atenciosamente,

Maria Teresa Caminha Duere
Conselheira Relatora

À Sua Excelência o Senhor
PREFEITO MÁRIO RICARDO SANTOS DE LIMA
Prefeitura Municipal de Igarassu



Consulta a Processo por Número

[Imprimir](#)
[Nova Consulta](#)
[Retornar](#)

Novidade: CLIQUE AQUI para receber, por e-mail, informações sobre o andamento deste processo.

Processo: **1100316-9**

Dados Gerais

Situação:	Julgado	Local Atual:	GEAR -Gerência de Arquivo
Órgão:	P070-Prefeitura Municipal de Igarassu	Exercícios:	2010
Relator:	1122-TERESA DUERE	Modalidade:	3-GESTÃO FISCAL Tipo: 39-Gestão Fiscal
Proposta de Voto(AUGE):	-	Parecer(MPCO):	1220-CRISTIANO PIMENTEL
Eletrônico:	NÃO	Relator Original:	1122-TERESA DUERE
Obs:	Referente ao 2 semestre de 2010. PETCE 1.322/11		

Dados de Sobrestamento

Sobrestado: Não **Data:**

Formalização

Protocolo	Autuação		
Data: 07/01/2011	Local: DIPR	Funcionário: 1548-ANA CRISTINA DA MOTA BALTAR	Data: 13/01/2011

Recursos

Processo	Entrada	Tipo do Recurso	Decisão Recorrida	Observação
1103804-4	09/05/2011	Recurso Ordinário	1100357	

Histórico de Apensamentos

Apensador	Apensado	Apensamento	Desapensamento	Observação
1100316-9	1103804-4	06/06/2011		

Documentos

Tipo	Número	Remetente
C.I.	006/2011	Cristiana Monteiro Silva (IRMN)

Interessados

Nome: EZI FRANCISCA DA SILVA PAULINO	Pessoa: Física	CPF: ..-
Status: Advogado		R.G.: /-PE
Nome: GESIMÁRIO PESSOA BARACHO	Pessoa: Física	CPF: 325.844.904-04
Status: Interessado Geral		R.G.: /-PE
Obs: Prefeito		

Deliberações

Entrada em Pauta

Data	Orgão Julgador
03/03/2011	1a. Câmara

Deliberação

Número: 1100357	Data: 03/03/2011	Data Publicação: 07/04/2011	Pág. Publicação: 06
Tipo: Decisão		Órg. Julgador: 1a. Câmara	
Situação: IRREGULAR		Status: Recorrido	

**Texto:**

RECURSO JULGADO PELO PLENO, EM 19/10/11, PRELIMINARMENTE, CONHECIDO E DESPROVIDO. VER PROC TC Nº1103804-4.

Consultar Notas Taquigráficas - Inclusão: 07/04/2011 10:54:35

Processos Conexos (mesmo exercício e Órgão)

Processo	Modalidade	Tipo	Relator/Julgador Singular	Situação	Local Atual
1208753-1	ADMISSÃO DE PESSOAL	53-Contratação Temporária	ALDA MAGALHÃES	JULGADO	GEAR
1004737-2	GESTÃO FISCAL	39-Gestão Fiscal	TERESA DUERE	JULGADO	GEAR
1207468-8	ADMISSÃO DE PESSOAL	53-Contratação Temporária	ALDA MAGALHÃES	JULGADO	GEAR
1103948-6	PRESTAÇÃO DE CONTAS	62-Prefeito Municipal	ALDA MAGALHÃES	JULGADO	ORIG
1103580-8	GESTÃO FISCAL	39-Gestão Fiscal	TERESA DUERE	JULGADO	GEAR
1104514-0	PRESTAÇÃO DE CONTAS	63-Gestor Municipal	ALDA MAGALHÃES	JULGADO	GEAR

+ Documentos Associados (PETCE)

+ Volumes Digitalizados

Tramitações

Núm.	Origem	Remetente	Data Envio	Destino	Destinatário	Data Recebimento	Volumes		Anexos	
							env.	rec.	env.	rec.
24	GEEC	9613	02/02/2012	GEAR	0214	03/02/2012	2	2	0	0
		À DIAR, PARA ARQUIVAMENTO.								
23	GCDM	0280	01/02/2012	GEEC	9613	02/02/2012	2	2	0	0
		para encerramento								
22	GEEC	9613	17/11/2011	GCDM	9405	17/11/2011	2	2	0	0
		À GCDM, PARA PROVIDÊNCIAS. D.O.E.								
21	GERJ	1263	11/11/2011	GEEC	0229	16/11/2011	2	2	0	0
		Para publicação.								
20	GEAT	9355	11/11/2011	GERJ	1263	11/11/2011	2	2	0	0
		PARA CORREÇÃO.								
19	NTP	9123	10/11/2011	GEAT	0133	10/11/2011	2	2	0	0
		INTEIRO TEOR DA DELIBERAÇÃO CONCLUÍDO E ANEXADO AO PROCESSO.								
18	GC01		19/10/2011	NTP		19/10/2011				
		Tramitação automática								
17	MPCO01	0058	21/06/2011	GC01	1086	27/06/2011	2	2	0	0
		ACOMPANHA PARECER Nº377/11								
16	MPCO09	1244	21/06/2011	MPCO01	0058	21/06/2011	2	2	0	0
		Ao MPCO-01, com o Parecer MPCO n. 377/2011, em anexo, para os devidos fins.								
15	MPCO	0347	15/06/2011	MPCO09	1244	15/06/2011	2	2	0	0
		Distribuição manual para procurador								
14	GC01	1086	14/06/2011	MPCO	1100	14/06/2011	2	2	0	0
		Ao MPCO, de ordem, solicito emissão de parecer.								
13	DIPR	9207	06/06/2011	GC01	1086	07/06/2011	2	2	0	0
		Ao GC01, após autuação e apensamento do Recurso. DIPR, 06/06/11.								
12	GCDM	0280	02/06/2011	DIPR	9207	06/06/2011	1	1	0	0
		para apensar recurso								
11	GEEC	9613	07/04/2011	GCDM	9405	07/04/2011	1	1	0	0
		À GCDM, PARA PROVIDÊNCIAS. D.O.E								
10	GERJ	0621	05/04/2011	GEEC	0073	05/04/2011	1	1	0	0
		Publicação.								
9	GEAT	9355	04/04/2011	GERJ	0621	05/04/2011	1	1	0	0
		PARA CORREÇÃO.								



8	NTP	9123	01/04/2011	GEAT	0133	04/04/2011	1	1	0	0
	INTEIRO TEOR DA DELIBERAÇÃO CONCLUÍDO E ANEXADO AO PROCESSO.									
7	GET1	0427	01/04/2011	NTP	9123	01/04/2011	1	1	0	0
	Por solicitação.									
6	GC06		03/03/2011	GET1		03/03/2011				
	Tramitação automática									
5	DCM	1516	07/02/2011	GC06	1600	08/02/2011	1	1	0	0
	Ao GC06: Para o prosseguimento do feito, após juntada da defesa do interessado.									
4	IRMN	0473	04/02/2011	DCM	9341	07/02/2011	1	1	0	0
	APÓS JUNTADA DA DEFESA.									
3	GC06	1128	13/01/2011	IRMN	0762	14/01/2011	1	1	0	0
	Para instrução do feito									
2	DIPR	1548	13/01/2011	GC06	1600	13/01/2011	1	1	0	0
	Após autuação do processo.									
1	ORIG		13/01/2011	DIPR	1548	13/01/2011				
	Formalização									

[Imprimir](#)

[Nova Consulta](#)

[Retornar](#)

Documento Assinado Digitalmente por: VERONICA TAVARES DA SILVA
 Acesse em: <https://ctce.tce.pe.gov.br/epv/validaDoc.seam> Código do documento: 538e8ba3-2664-4efc-8fbc-a2d61ae62449



ESTADO DE PERNAMBUCO
TRIBUNAL DE CONTAS



Documento Assinado Digitalmente por: VERONICA TAVARES DA SILVA
Acesse em: <https://stc.tce.pe.gov.br/epp/validaDoc.seam> Código do documento: 538e8ba3-2664-4efc-8fbc-a2d61ae62449

INTEIRO TEOR DA DELIBERAÇÃO
76ª SESSÃO ORDINÁRIA DA PRIMEIRA CÂMARA REALIZADA EM 18/10/11
PROCESSO TC Nº 1103580-8
RELATÓRIO DE GESTÃO FISCAL DA PREFEITURA MUNICIPAL IGARASSU,
RELATIVO AO 3º QUADRIMESTRE DO EXERCÍCIO FINANCEIRO DE 2010
INTERESSADO: GESIMÁRIO PESSOA BARACHO
ADVOGADOS: DRA. EZI FRANCISCA DA SILVA PAULINO - OAB/PE
Nº 14.270
DRA. MIRIAM MARQUES DA CRUZ - OAB/PE Nº 7.730
DR. JOSÉ MANOEL DOS SANTOS - OAB/PE Nº 12.439
DR. ELIJAH CAMPÊLO JÚNIOR - OAB/PE Nº 14.495
DRA. MARIA CECÍLIA MALHEIROS DE MELO - OAB/PE
Nº 16.170
DRA. ANNE SORINE SALSA RICARDO - OAB/PE Nº 21.206
DR. LUIZ CAVALCANTI DOS PASSOS JUNIOR - OAB/PE
Nº 25.318
DRA. FERNANDA LÚCIA TENÓRIO PEDROSA LEAL - OAB/PE
Nº 29.421
PRESIDENTA EM EXERCÍCIO E RELATORA: CONSELHEIRA TERESA DUERE

RELATÓRIO

Trata-se de processo de Relatório de Gestão Fiscal da Prefeitura Municipal de Igarassu, referente ao 3º quadrimestre do exercício financeiro de 2010, formalizado nos termos da Lei Orgânica e da Resolução TC nº 004/2009, tendo como responsável o Sr. Gesimário Pessoa Baracho, Prefeito do Município.

No Relatório de Auditoria às fls. 01/06, foi indicado que o Gestor Municipal deixou de adotar, na forma e nos prazos da LRF, a execução de medida para a redução do montante da despesa total com pessoal que, desde o 3º quadrimestre de 2008 havia excedido o limite máximo previsto na alínea "b" do inciso III do art. 20 da Lei de Responsabilidade Fiscal, desrespeitando a exigência imposta em seu art. 23, o que resultou na abertura de processos de RGF, relativos ao 3º quadrimestre do exercício financeiro de 2009, e aos 1º e 2º quadrimestres do exercício financeiro de 2010.

Conforme a auditoria, a despesa com pessoal no 3º quadrimestre do exercício financeiro de 2010 atingiu o patamar correspondente a 58,01% da receita corrente líquida, conforme se verifica no quadro abaixo (fl. 04):



ESTADO DE PERNAMBUCO
TRIBUNAL DE CONTAS



Documento Assinado Digitalmente por: VERONICA TAVARES DA SILVA
Acesse em: <https://ste.tce.pe.gov.br/epp/validaDoc.seam> Código do documento: 53889a3-2664-49c-8fbc-a2091ad62449

Prefeitura de Igarassu							
Trajetória do Comprometimento da Despesa com Pessoal							
Item de análise	2008	2009			2010		
	3ºQuad	1ºQuad	2ºQuad	3ºQuad	1ºQuad	2ºQuad	3ºQuad
1. %DTP (A)¹	56,35%	56,74%	58,28%	58,05%	58,45%	57,64%	58,00%
2. Limite Máximo (B)	54,00%	54,00%	54,00%	54,00%	54,00%	54,00%	54,00%
3. Limite Prudencial	51,30%	51,30%	51,30%	51,30%	51,30%	51,30%	51,30%
4. Limite para Alerta	48,60%	48,60%	48,60%	48,60%	48,60%	48,60%	48,60%
5. Excedente (C) = (A-B)	2,35%	2,74%	4,28%	4,05%	4,45%	3,64%	4,01%
Nota: DTP - corresponde à Despesa Total com Pessoal							
Nota 1: Fonte RGF							

A irregularidade constitui grave infração administrativa contra a lei de finanças públicas, nos termos do inciso IV do art. 5º da Lei Federal nº 10.028/2000, punível com multa equivalente a 30% (trinta por cento) dos vencimentos do agente que lhe der causa, conforme disposto no § 1º do anteriormente citado art. 5º, calculado proporcionalmente ao período da verificação, no caso, quadrimestral, nos termos da regulamentação imposta pelo art. 74 da Lei Orgânica e do art. 18 da Resolução TC nº 004/2009.

Conforme o cálculo da auditoria (fl. 05), o valor da multa aplicável é de R\$ 19.032,00.



ESTADO DE PERNAMBUCO
TRIBUNAL DE CONTAS



Documento Assinado Digitalmente por: VERONICA TAVARES DA SILVA
Acesse em: <https://stc.tce.pe.gov.br/epp/validaDoc.seam> Código do documento: 538e8ba3-2664-4efc-8fbc-a2d61ae62449

Notificado, o responsável, por meio de advogados habilitados, conforme instrumento à fl. 47, apresentou a defesa às fls. 40/46.

Encaminhado ao Ministério Público de Contos, o processo foi examinado pela Procuradora Dra. Maria Nilda da Silva, que emitiu o Parecer MPCO nº 545/2011, cuja análise relato a seguir:

2. DA ANÁLISE

Em síntese, o interessado alega que:

- Apesar dos limites estabelecidos na LRF, viu-se obrigado a atender as necessidades mínimas da população em saúde, educação, saneamento, etc.
- Haverá *bis in idem* se o presente processo for julgado irregular, pois já foi penalizado com multa quando do julgamento do relatório de gestão fiscal do primeiro quadrimestre de 2010 (TC nº 1004737-2).
- Tomou medidas para a redução dos gastos com pessoal, na forma do art. 23 da LRF.
- No segundo quadrimestre de 2010, o Município teve redução em sua arrecadação no valor de R\$ 4.044.082,00.
- O tipo penal contido no inciso IV, do art. 5º, da Lei nº 10028/2000 constitui conduta omissiva.
- A lista dos servidores exonerados e o Decreto 106-A/2009 comprovam que não houve omissão para reduzir os limites das despesas com pessoal.

As alegações do interessado não são hábeis para afastar a irregularidade apontada pela Auditoria, por dois motivos.

Primeiro, o interessado não acostou documentos para comprovar a implementação das providências previstas nos §§3º e 4º do art. 169 da CF/88, bem como não comprovou a alegada redução de receitas no segundo quadrimestre de 2010, na verdade, os documentos de fls. 09 e 18 demonstram ter havido aumento da receita corrente líquida do Município, assim não há fundamento para a aplicação do beneplácito da duplicação de prazo previsto no art. 66 da LRF.



ESTADO DE PERNAMBUCO
TRIBUNAL DE CONTAS



Documento Assinado Digitalmente por: VERONICA TAVARES DA SILVA
Acesse em: <https://tce.tce.pe.gov.br/epp/validaDoc.seam> Código do documento: 538e8ba3-2664-4efc-8fbc-a2d61ae62449

Segundo, não há que se falar em *bis in idem*, pois se tratam de períodos diversos de apuração dos gastos com pessoal. O processo TC n° 1004737-2, citado pelo interessado, refere-se ao primeiro quadrimestre do exercício de 2010, enquanto o presente processo refere-se ao terceiro quadrimestre do mesmo exercício.

Além do que, a multa prevista no art. 5º, IV, da Lei n° 10.028/2000 é de 30% da remuneração total anual. Este Tribunal, como forma de estimular a regularização das falhas, adotou o critério do fracionamento por quadrimestre, fato que por si minimiza os efeitos da sanção, pois oportuniza ao gestor redução da multa tão logo sejam sanadas as irregularidades, ou seja, será multado em 30% da remuneração quadrimestral, apenas no quadrimestre que houver irregularidade.

In casu o percentual excedente deveria ter sido eliminado, começando-se com pelo menos 1/3, no primeiro quadrimestre e o restante nos dois últimos quadrimestres do exercício, nos termos do art. 23, caput da LRF, entretanto não foi comprovada nenhuma medida tomada.

Lembramos que cabe ao gestor provar que não é responsável pelas irregularidades praticadas, conforme decidiu o STJ no MS 20335-DF nos seguintes termos:

“Cabe ao ordenador de despesas provar que não é responsável pelas infrações que lhe são imputadas, das leis e regulamentos, na aplicação do dinheiro público”.

Destarte, considerando que o interessado não comprovou suas alegações, o processo em apreço deve ser julgado irregular com as devidas sanções.

3. DA CONCLUSÃO

Do exposto, opinamos que seja julgado irregular o presente processo de Relatório de Gestão Fiscal relativo ao terceiro quadrimestre do exercício de 2010, aplicando-se ao interessado a multa prevista no art. 5º, §1º, da Lei Complementar n° 10.028/2000, no valor de R\$ 19.032,00.

É o relatório.

VOTO DA RELATORA



ESTADO DE PERNAMBUCO
TRIBUNAL DE CONTAS



Documento Assinado Digitalmente por: VERONICA TAVARES DA SILVA
Acesse em: <https://stc.tce.pe.gov.br/epp/validaDoc.seam> Código do documento: 538e8ba3-2664-4efc-8fbc-a2d61ae62449

Não há o que retocar na análise efetuada pela Procuradora do MPCO. Conforme destaca em seu Parecer, as alegações da defesa de que implementou providências para reduzir as despesas de pessoal, conforme determinado nos §§ 3º e 4º do art. 169 da Constituição Federal de 1988 não foram comprovadas. Também não comprovou a alegada redução de receitas no segundo quadrimestre do exercício financeiro de 2010. Ao contrário, os dados constantes nos Relatórios de Gestão Fiscal do município demonstram ter havido aumento da Receita Corrente Líquida do Município.

Ademais, o responsável está chefiando o Poder Executivo Municipal desde o início do exercício de 2009 e, de lá até o final de 2010, o limite foi extrapolado em todos os quadrimestres, o que ocasionou a formalização de 4 (quatro) processos de RGF (incluindo este em análise).

Isso posto, e

CONSIDERANDO que, nos termos do art. 5º, inc. IV, da Lei Federal nº 10.028/2000, constitui infração administrativa contra as leis de finanças públicas *deixar de ordenar ou de promover, na forma e nos prazos da lei, a execução de medida para a redução do montante da despesa total com pessoal que houver excedido a repartição por Poder do limite máximo*, cuja pena prevista no § 1º é de multa de trinta por cento dos vencimentos anuais do agente que lhe der causa;

CONSIDERANDO que no 3º quadrimestre do exercício financeiro de 2010 a despesa total de pessoal do Poder Executivo do Município de Igarassu excedeu ao limite máximo previsto na alínea "b", do inc. III, do art. 20 da Lei de Responsabilidade Fiscal;

CONSIDERANDO que o Chefe do Poder Executivo do Município de Igarassu não adotou medidas suficientes para redução do percentual excedente ao limite legal, configurando hipótese de aplicação de multa de trinta por cento dos seus vencimentos, proporcionalmente ao período de verificação, no caso, quadrimestral (art. 74 da Lei Orgânica e art. 18 da Resolução TC nº 04/2009);

Julgo **IRREGULAR** a gestão fiscal da Prefeitura Municipal de Igarassu, referente ao 3º quadrimestre do exercício financeiro de 2010, aplicando ao responsável, Sr. Gesimário Pessoa Baracho, multa no valor de R\$ 19.032,00, que deve ser



ESTADO DE PERNAMBUCO
TRIBUNAL DE CONTAS

recolhida ao Fundo de Aperfeiçoamento Profissional e Reequipamento Técnico do Tribunal, por intermédio de boleto bancário a ser emitido no sítio da internet deste Tribunal de Contas (www.tce.pe.gov.br), no prazo de 15 (quinze) dias do trânsito em julgado desta Decisão, devendo cópia da guia de recolhimento ser enviada a este Tribunal para baixa do débito e, caso assim não ocorra, cumpram-se os procedimentos estabelecidos no artigo 66 da Lei Estadual nº 12.600/2004, visando à cobrança do débito.

A CONSELHEIRA ALDA MAGALHÃES VOTOU DE ACORDO COM A RELATORA.
PRESENTE O PROCURADOR DR. GILMAR SEVERINO DE LIMA.
MC/ACS





ESTADO DE PERNAMBUCO
TRIBUNAL DE CONTAS



Documento Assinado Digitalmente por: VERONICA TAVARES DA SILVA
Acesse em: <https://stc.tce.pe.gov.br/epv/validaDoc.seam> Código do documento: 538e8ba3-2664-4efc-8fbc-a2161ae62449

INTEIRO TEOR DA DELIBERAÇÃO
53ª SESSÃO ORDINÁRIA DA SEGUNDA CÂMARA REALIZADA EM 25/07/2013
PROCESSO TC Nº 1300158-9
GESTÃO FISCAL DA PREFEITURA MUNICIPAL DE IGARASSU, RELATIVA AO
3º QUADRIMESTRE DO EXERCÍCIO FINANCEIRO DE 2012
INTERESSADO: GESIMÁRIO PESSOA BARACHO
RELATOR: CONSELHEIRO CARLOS PORTO
PRESIDENTE: CONSELHEIRO RANILSON RAMOS

RELATÓRIO

Gestão Fiscal da Prefeitura Municipal de Igarassu, relativa ao 3º quadrimestre do exercício financeiro de 2012, cujo responsável foi o Sr. Gesimário Pessoa Baracho.

O processo foi instruído com as seguintes peças:

- Relatório de Auditoria da Inspeção Regional Metropolitana Norte - IRMN, referente ao Relatório de Gestão Fiscal do 2º Quadrimestre do exercício financeiro de 2012, da Prefeitura Municipal de Igarassu (fls. 02-06);
- Notificação/Despacho IRMN-DCM relativos ao Relatório de Auditoria (fls. 13-18);
- Relatório Complementar de Auditoria referente ao 3º quadrimestre do exercício financeiro de 2012, (fls. 28-32) e
- Notificação/Despacho relativos ao Relatório Complementar de Auditoria (fls. 33-37).

A equipe técnica da IRMN emitiu o Relatório de Auditoria, referente ao Relatório de Gestão Fiscal do 2º Quadrimestre do exercício financeiro de 2012, cuja análise transcrevo a seguir:

2. ANÁLISE

O Poder Executivo do município de Igarassu divulga trimestralmente o RGF, nos termos do art. 54 da LRF. Mediante análise documental, foram constatadas irregularidades e deficiências adiante relatadas, que justificam a abertura de processo de relatório de gestão fiscal.

2.1. Não redução de pelo menos um terço do excedente da despesa com pessoal

A Prefeitura Municipal de Igarassu deixou de ordenar ou de promover, na forma e nos prazos da LRF, a execução de



ESTADO DE PERNAMBUCO
TRIBUNAL DE CONTAS



Documento Assinado Digitalmente por: VERONICA TAVARES DA SILVA
Acesse em: <https://stc.tce.pe.gov.br/epp/validaDoc.seam> Código do documento: 538e8ba3-2664-4efc-8fbc-a2161ae62449

medida para a redução de pelo menos um terço do total excedente em relação ao limite máximo da sua despesa total com pessoal, referente ao 1º quadrimestre do exercício de 2012 (59,05%), configurando-se hipótese de abertura de processo de relatório de gestão fiscal, nos termos dos artigos 13 e 14 da Resolução TC nº 04/2009.

Do valor do percentual excedente, 5,05%, deveria ter sido reduzido pelo 1,68%. No entanto, o Executivo não reduziu e atingiu 61,20% de percentual limite máximo da sua despesa total com pessoal em relação à Receita Corrente Líquida. Saliente-se que, o Poder Executivo foi regulamentemente alertado por este Tribunal através do Ofício TC/CCE nº 228/2012 de 29 de junho de 2012.

Esta irregularidade caracteriza-se como infração administrativa contra as leis de finanças públicas, conforme o artigo 5º, incisos IV da Lei Federal nº 10.028/2000 (Lei de Crimes Fiscais), acarretando, ao agente que lhe deu causa, multa de trinta por cento de seus vencimentos anuais, proporcionalmente ao período de verificação, quadrimestral ou semestral, nos termos do artigo 18 da Resolução TC nº 04/2009. Além disso, o município não poderá receber transferências voluntárias, observado o disposto no § 3º, do artigo 25, da LRF; obter garantia, direta ou indireta, de outro ente; contratar operações de crédito, ressalvadas as destinadas ao refinanciamento da dívida mobiliária e as que visem à redução das despesas com pessoal, conforme determina o § 3º do artigo 23 da LRF.

3. CÁLCULO DA MULTA

A irregularidade apontada caracteriza-se como infração administrativa às leis de finanças públicas (art. 5º, inc. IV, da Lei Federal nº 10.028/2000 - Lei de Crimes Fiscais), acarretando, ao agente que lhe deu causa, multa de trinta por cento de seus vencimentos anuais, proporcional ao período de verificação, ora quadrimestral, nos termos do art. 18 da Resolução TC nº 04/2009.

A remuneração do Prefeito foi fixada em conformidade com a Constituição Federal, art. 29, V e art. 37, XI e com a Lei Municipal nº 2.697/2008, no valor de R\$ 15.860,00 mensais. Posto isto, o valor da multa aplicável alcança R\$ 19.032,00, conforme cálculo a seguir:

Título	Memória de Cálculo	Valor
Remuneração mensal:	(A)	15.860,00
Remuneração anual:	(B) = (A x 12)	190.320,00
Multa Anual:	(C) = (B x 30%)	57.096,00
Multa Proporcional:	(D) = (C/3) *	19.032,00

*Nota: Para o cálculo da multa proporcional, o valor anual foi dividido por 3, tendo em vista que o período de apuração do RGF é quadrimestral.



ESTADO DE PERNAMBUCO
TRIBUNAL DE CONTAS



Documento Assinado Digitalmente por: VERONICA TAVARES DA SILVA
Acesse em: <https://stce.tce.pe.gov.br/epp/validaDoc.seam> Código do documento: 538e8ba3-2664-4efc-8fbc-a2161ae62449

4. CONCLUSÃO

Diante do exposto, concluída a análise do Relatório de Gestão Fiscal da Prefeitura Igarassu, referente ao **2º quadrimestre do exercício de 2012**, constatou-se o que está registrado no corpo deste relatório, cuja irregularidade está, de forma concisa, relacionada no subitem que se segue:

4.1. Detalhamento das irregularidades

ITEM	IRREGULARIDADE	LEGISLAÇÃO INFRINGIDA	RESPONSÁVEL
2.1	Não redução de pelo menos um terço no 1º quadrimestre seguinte	Art. 23 da Lei Complementar nº 101/2000	GESIMÁRIO PESSOA BARACHO

O Sr. Gesimário Pessoa Baracho, Prefeito à época, apesar de devidamente notificado (fls. 13-17), inclusive por meio do Diário Eletrônico do TCE-PE, deixou transcorrer *in albis* o prazo concedido para apresentação de defesa.

Em vista do previsto no artigo 66 da Lei de Responsabilidade Fiscal, solicitei nova análise por parte da IRMN, tendo sido emitido o Relatório Complementar de Auditoria, referente ao Relatório de Gestão Fiscal do 3º quadrimestre do exercício financeiro de 2012, no qual foi dito que:

1. INTRODUÇÃO

O artigo 66 da Lei de Responsabilidade Fiscal estabelece que os prazos de recondução ao limite da despesa com pessoal serão duplicados em caso da taxa de variação real acumulada do PIB negativa ou inferior a 1% (um por cento) por período igual ou superior a quatro trimestres.

O IBGE divulgou que, em dezembro de 2012, o resultado do Produto Interno Bruto - PIB acumulado nos últimos quatro trimestres em relação aos quatro trimestres imediatamente anteriores foi de 0,9% (zero vírgula nove por cento).

Nesse sentido, em face da duplicação do prazo de reenquadramento para a despesa com pessoal, foi preciso nova verificação a partir do Relatório de Gestão Fiscal do 3º quadrimestre de 2012 para confirmar se houve a redução de pelo menos um terço do excesso da despesa com pessoal apurado no 1º quadrimestre de 2012.

Assim, o presente relatório complementar tem por objetivo atualizar os itens 2 e 4 do relatório de auditoria às fls. 02 à 06, à nova situação constatada decorrente da



ESTADO DE PERNAMBUCO
TRIBUNAL DE CONTAS



Documento Assinado Digitalmente por: VERONICA TAVARES DA SILVA
Acesse em: <https://stc.tce.pe.gov.br/epp/validaDoc.seam> Código do documento: 538e8ba3-2664-4efc-8fbc-a2161ae62449

duplicação do prazo de recondução da despesa com pessoal ao seu limite legal consoante o disposto no artigo 66 da Lei de Responsabilidade fiscal.

No presente caso, faz-se necessário esclarecer o impacto do baixo crescimento do PIB divulgado pelo IBGE nos prazos de recondução ao limite legal estabelecido na LRF para a despesa com pessoal apurada no exercício de 2012.

2. ANÁLISE

Conforme descrito no relatório de auditoria às fls. 02 a 06, o Poder Executivo do Município de Igarassu ultrapassou o limite da despesa total como pessoal no 1º quadrimestre de 2012, comprometendo 59,05% de sua Receita Corrente Líquida.

No entanto, em função do baixo crescimento do PIB, faz-se necessária a aplicação do artigo 66 da LRF, com a imediata duplicação dos prazos de recondução ao limite da despesa com pessoal. Assim, o novo prazo para reduzir pelo menos 1/3 (um terço) do percentual excedente foi estendido até o final do 3º quadrimestre de 2012 e o percentual excedente restante, por sua vez, deve ser reduzido até o final do 2º quadrimestre de 2013, de modo que a recondução ao limite total da despesa com pessoal previsto no art. 20, III, alínea "b", da LRF de 54% da Receita Corrente Líquida ocorra até essa data.

Assim, de posse dos dados do Relatório de Gestão Fiscal do 3º quadrimestre de 2012, observa-se que a Despesa Total com Pessoal do Poder Executivo alcançou 57,55% da RCL. Desta feita, considerado o prazo duplicado, verifica-se o descumprimento da redução em pelo menos um terço do excesso apurado no 1º quadrimestre de 2012.

3. CÁLCULO DA MULTA

A irregularidade apontada no item 2 caracteriza-se como infração administrativa às leis de finanças públicas conforme o art. 5º, inc. IV da Lei Federal nº 10.028/2000 (Lei de Crimes Fiscais), acarretando, ao agente que lhe deu causa, multa de trinta por cento de seus vencimentos anuais, proporcionalmente ao período de verificação, nos termos do artigo nº 74 da Lei Orgânica do TCE-PE e artigo nº 18 da Resolução TC nº 04/2009.

A remuneração do Prefeito foi fixada em conformidade com a Constituição Federal, art. 29, V e art. 37, XI e com a Lei Municipal nº 2.697/2008, no valor de R\$ 15.860,00 mensais. Posto isto, o valor da multa aplicável alcança R\$ 19.032,00, conforme cálculo a seguir:



ESTADO DE PERNAMBUCO
TRIBUNAL DE CONTAS



Documento Assinado Digitalmente por: VERONICA TAVARES DA SILVA
Acesse em: <https://stc.tce.pe.gov.br/epv/validaDoc.seam> Código do documento: 538e8ba3-2664-4efc-8fbc-a2d61ae62449

Título	Memória de Cálculo	Valor
Remuneração mensal:	(A)	15.860,00
Remuneração anual:	(B) = (A x 12)	190.320,00
Multa Anual:	(C) = (B x 30%)	57.096,00
Multa Proporcional:	(D) = (C/3)*	19.032,00

*Nota: Para o cálculo da multa proporcional, o valor anual foi dividido por 3, tendo em vista que o período de apuração do RGF é quadrimestral.

4. CONCLUSÃO

Diante do exposto, concluída a análise do Relatório de Gestão Fiscal do Poder Executivo do município de Igarassu, referente ao 3º quadrimestre do exercício de 2012, mantém-se o que está registrado no corpo do relatório auditoria, cuja irregularidade está, de forma concisa, relacionada no subitem que se segue.

4.1. Detalhamento das irregularidades

ITEM	IRREGULARIDADE	LEGISLAÇÃO INFRINGIDA	RESPONSÁVEL
2	Não redução de pelo menos um terço do excedente da despesa com pessoal	Art. 23 combinado com o art. 66 da Lei Complementar nº 101/2000	GESIMÁRIO PESSOA BARACHO

O Sr. Gesimário Pessoa Baracho, Prefeito à época, apesar de devidamente notificado quanto ao teor de Relatório Complementar de Auditoria (fls. 33-36), inclusive por meio do Diário Eletrônico do TCE-PE, novamente deixou transcorrer *in albis* o prazo concedido para apresentação de defesa.

Vieram-me os autos em 15.07.2013

É o relatório.

VOTO DO RELATOR

Diante da ausência de defesa por parte do interessado, acato como razões de decidir no presente julgamento, a análise e a fundamentação contidas no Relatório de Auditoria (fls. 02-06) e no Relatório Complementar de Auditoria referente ao Relatório de Gestão Fiscal do 3º quadrimestre do exercício financeiro de 2012 (fls. 28-32).



ESTADO DE PERNAMBUCO
TRIBUNAL DE CONTAS



Documento Assinado Digitalmente por: VERONICA TAVARES DA SILVA
Acesse em: <https://tce.tce.pe.gov.br/epp/validaDoc.seam> Código do documento: 538e8ba3-2664-4efc-8fbc-a2161ae62449

Assim, cabe a aplicação da multa, prevista na Lei Federal nº 10.028/2000 (artigo 5º, inciso IV e §§ 1º e 2º), haja vista a caracterização de descumprimento, por parte do gestor, do limite da despesa total com pessoal previsto no artigo 20, inciso III da Lei de Responsabilidade Fiscal - LRF, tendo atingido 57,55%, como também por ter restado caracterizado que o gestor, no 3º quadrimestre do exercício financeiro de 2012, não adotou medidas suficientes, na forma e nos prazos previstos no artigo 23 da LRF, no sentido de reduzir o montante de despesa com pessoal, não regularizando a situação, que vem sendo observada desde o 1º quadrimestre do exercício financeiro de 2012.

Ex positis,

CONSIDERANDO o teor do Relatório de Auditoria (fls. 02-06 dos autos) e do Relatório Complementar de Auditoria, ambos produzidos na Inspeção Regional Metropolitana Norte;

CONSIDERANDO que apesar de devidamente notificado, quanto ao teor dos referidos relatórios, o interessado deixou transcorrer *in albis* o prazo concedido para apresentação de defesa;

CONSIDERANDO que o gestor deixou de ordenar ou de promover, na forma e nos prazos previstos no artigo 23 da LRF, a execução de medidas suficientes para a redução do montante da despesa total com pessoal, no 3º quadrimestre do exercício financeiro de 2012; estando caracterizada a prática de infração administrativa, prevista na Lei Federal nº 10.028/2000 - Lei de Crimes Fiscais, artigo 5º, inciso IV, o que enseja a aplicação de multa ao responsável pela infração, nos termos do § 1º do citado artigo;

CONSIDERANDO o disposto nos artigos 70 e 71, incisos II e VIII, § 3º, combinados com o artigo 75, da Constituição Federal, e no artigo 59, inciso III, alínea "b", da Lei Estadual nº 12.600/2004 (Lei Orgânica do Tribunal de Contas do Estado de Pernambuco),

JULGO IRREGULARES as contas objeto do presente processo, relativas à Gestão Fiscal da Prefeitura Municipal de Igarassu, referente ao 3º quadrimestre do exercício financeiro de 2012, aplicando multa de R\$ 19.032,00 (dezenove mil e trinta e dois reais) ao Chefe do Poder Executivo, Sr. Gesimário Pessoa Baracho, que deve ser recolhida, no prazo de 15 (quinze) dias do trânsito em julgado desta decisão, ao Fundo de Aperfeiçoamento Profissional e Reequipamento Técnico do Tribunal, por intermédio de boleto bancário a ser emitido no sítio da internet desta Corte de Contas (www.tce.pe.gov.br).



ESTADO DE PERNAMBUCO
TRIBUNAL DE CONTAS

Determino que cópia do Inteiro Teor da Deliberação e do Acórdão seja juntada ao processo de Prestação de Contas da Prefeitura Municipal de Igarassu, relativa ao exercício financeiro de 2012 (Processo TC nº 1302143-6 - Prefeito).

O CONSELHEIRO DIRCEU RODOLFO DE MELO JÚNIOR VOTOU DE ACORDO COM O RELATOR. O CONSELHEIRO PRESIDENTE, TAMBÉM, ACOMPANHOU O VOTO DO RELATOR. PRESENTE O PROCURADOR DR. GUIDO ROSTAND CORDEIRO MONTEIRO.

RFR/MV/MLM





ESTADO DE PERNAMBUCO
TRIBUNAL DE CONTAS

Documento Assinado Digitalmente por: VERONICA TAVARES DA SILVA
Acesse em: <https://stce.tce.pe.gov.br/epp/validaDoc.seam> Código do documento: 538e8ba3-2664-4efc-8fbc-a2d61ae62449

INTEIRO TEOR DA DELIBERAÇÃO
9ª SESSÃO ORDINÁRIA DA PRIMEIRA CÂMARA REALIZADA EM 27/02/2018
PROCESSO TCE-PE N° 1721256-0
MODALIDADE-TIPO: GESTÃO FISCAL
EXERCÍCIO: 2014
UNIDADE JURISDICIONADA: PREFEITURA MUNICIPAL DE IGARASSU
INTERESSADO: MÁRIO RICARDO SANTOS DE LIMA
ADVOGADO: DR. VADSON DE ALMEIDA PAULA - OAB/PE N° 22.405
RELATOR: CONSELHEIRO RANILSON RAMOS
PRESIDENTE: CONSELHEIRO VALDECIR PASCOAL

RELATÓRIO

Trata-se de processo referente ao Relatório de Gestão Fiscal do exercício financeiro de 2014 da Prefeitura Municipal de Igarassu, tendo por responsável o Sr. Mário Ricardo Santos de Lima, cujo objetivo foi "Analisar o limite de comprometimento da Despesa Total com Pessoal - DTP em relação à Receita Corrente Líquida - RCL, verificando o seu reenquadramento e as medidas adotadas para retorno ao seu limite, nos termos do artigo 23 da Lei Complementar Federal n°. 101/2000".

Segundo o Relatório de Auditoria, fls. 08/15, o Relatório de Gestão Fiscal - RGF do 1º, 2º e 3º quadrimestres demonstrou que o Poder Executivo do Município deixou de ordenar ou de promover, na forma e nos prazos da Lei de Responsabilidade Fiscal - LRF, medidas suficientes para o retorno ao limite máximo da sua Despesa Total com Pessoal - DTP, configurando-se hipótese de abertura de processo de relatório de gestão fiscal, nos termos dos artigos 10 e 11 da Resolução TC N° 018/2013, vigente em 2014.

O Relatório traz o quadro abaixo, demonstrando que, conforme RGF/2014 e o processo de Contas de Governo/2014, T.C. N° 15100137-6, o comprometimento da RCL com Despesa Total com Pessoal - DTP atingiu o percentual de 59,20% no 3ºQ/2013. Assim, o excedente de 5,20% apresentado deveria ser eliminado até o segundo período fiscal seguinte, através de restrição de gastos, conforme determinado na LRF.

EXERCÍCIO	PERÍODO	%
2013	3º quadrimestre	59,20
2014	1º quadrimestre	67,48
	2º quadrimestre	66,62
	3º quadrimestre	67,85

Fonte: RA - Processo n° 15100137-6



ESTADO DE PERNAMBUCO
TRIBUNAL DE CONTAS

Documento Assinado Digitalmente por: VERONICA TAVARES DA SILVA
Acesse em: <https://stce.tce.pe.gov.br/epp/validaDoc.seam> Código do documento: 538e8ba3-2664-4efc-8fbc-a2d61ae62449

O relatório ressalta ainda que: *"a referida prefeitura foi alertada regularmente pelo Tribunal de Contas do Estado de Pernambuco, através do Ofício TC/CCE nº 309/2014, conforme art. 59, § 1º, II, da Lei Complementar nº 101/2000 por ter ultrapassado em 90% o comprometimento da sua despesa total com pessoal."*

Salienta que o Poder Executivo do município não informou nos RGFs as medidas adotadas para redução do excedente ao limite legal.

Com essa fundamentação, a auditoria conclui que a ausência de adoção de medidas para a redução do excedente em relação ao limite máximo da sua DTP, em desobediência ao disposto no *caput* do art. 23 da LRF, caracteriza infração administrativa tipificada na Lei de Crimes Fiscais (Art. 5º, IV, Lei Federal nº 10.028/2000), acarretando multa ao agente que lhe deu causa, impedindo o município de receber transferências voluntárias, observado o disposto no § 3º do artigo 25 da LRF, de obter garantia, direta ou indireta, de outro ente e de contratar operações de crédito, ressalvadas as destinadas ao refinanciamento da dívida mobiliária e as que visem à redução das Despesas Total com Pessoal, conforme determina o § 3º do artigo 23 da LRF.

Por fim, a área técnica imputa multa, nos termos do artigo 74 da Lei Orgânica deste Tribunal e nos artigos 11 e 13 da Resolução TC nº 18/2013.

O valor da multa, de R\$ 84.600,00, foi calculado com base na remuneração do Prefeito, que foi fixada em conformidade com a Constituição Federal, art.29, V, e art. 37, IX, e com a Lei Municipal Nº 2.792/2012, em R\$ 23.500,00 mensais, que foram recebidos mensalmente, conforme respectivas fichas financeiras, fls. 07.

Devidamente notificado, o responsável apresentou defesa, fls. 22/31, acostou documentação fls. 32 a 41, e pugna pela não aplicação da multa prevista no art. 74 da Lei Orgânica deste Tribunal, e pugna, ainda, pela aprovação da Gestão Fiscal/2014 ainda que com ressalvas.

É o relatório.

VOTO DO RELATOR

A auditoria afirma que o Poder Executivo não informou nos RGFs as medidas adotadas para o controle da DTP, de forma a reduzir o percentual ao limite legal, nos termos do artigo 5º, inciso II, da LRF.



ESTADO DE PERNAMBUCO
TRIBUNAL DE CONTAS

Documento Assinado Digitalmente por: VERONICA TAVARES DA SILVA
Acesse em: <https://stce.tce.pe.gov.br/epp/validaDoc.seam> Código do documento: 538e8ba3-2664-4efc-8fbc-a2d61ae62449

Importa ressaltar que o desenquadramento ocorreu no 3º quadrimestre de 2013 e a DTP permaneceu irregular em todos os períodos fiscais até 3º quadrimestre de 2014.

Ainda segundo a auditoria, a não adoção, no exercício de 2014, de medidas suficientes para a eliminação do excedente em relação ao limite máximo da sua despesa total com pessoal, em desobediência ao disposto no *caput* do art. 23 da LRF, caracteriza infração administrativa tipificada na Lei de Crimes Fiscais (Art. 5º, IV, Lei Federal nº 10.028/2000), acarretando multa ao agente que lhe deu causa, impedindo o município de receber transferências voluntárias, observado o disposto no § 3º do artigo 25 da LRF, de obter garantia, direta ou indireta, de outro ente e de contratar operações de crédito, ressalvadas as destinadas ao refinanciamento da dívida mobiliária e as que visem à redução das despesas com pessoal, conforme determina o § 3º do artigo 23 da LRF.

A defesa trouxe argumentação acerca das razões da irregularidade cometida e acostou documentação.

Passo à análise dos itens em que a defesa trouxe argumentação quanto ao mérito:

3 - DIVERGÊNCIAS DE DADOS APURADOS - DA DUPLICAÇÃO DE PRAZO PARA MEDIDAS SANEADORAS.

O interessado trouxe os percentuais do comprometimento da Receita Corrente Líquida com Despesa de Pessoal - DTP extraídos do SICONFI em cotejo com os valores apurados no processo TCE-PE nº 15100137-6.

Estas divergências estão abaixo apresentadas:

PERÍODO	PERCENTUAL SICONFI %	PERCENTUAL DO RA %
3º QUAD. 2013	53,59	59,20
1º QUAD. 2014	67,48	67,48
2º QUAD. 2014	66,62	66,62
3º QUAD. 2014	59,62	67,85

FONTE: Processo N°1401814-7 e Processo N° 15100137-6

Os relatórios de auditoria apresentam os valores calculados pela área técnica e fazem referência explícita a essas divergências:

O levantamento da auditoria (Apêndice III deste relatório) revelou que a despesa total com pessoal do Poder Executivo, no último quadrimestre do exercício de 2013, alcançou R\$ 80.164.854,85, o que **representou um percentual de 59,20% em relação à Receita Corrente Líquida do Município,**



ESTADO DE PERNAMBUCO
TRIBUNAL DE CONTAS

apresentando diferença em relação àquela apresentada no RGF do 3º quadrimestre de 2013, que foi de 53,59% da RCL." Processo TC nº 1401814-7 (grifei)
"O levantamento da auditoria (Apêndice III deste relatório) revelou que a despesa total com pessoal do Poder Executivo, no último quadrimestre do exercício de 2014, alcançou R\$ 99.845.174,35. **Isto representou um percentual de 67,85% em relação à Receita Corrente Líquida do Município, apresentando diferença em relação àquela apresentada no RGF do 3º quadrimestre de 2014, que foi de 59,62% da RCL.** Processo TC nº15100137-6 (grifei)

Portanto, o percentual encontra-se de fato acima do limite desde o 3º quadrimestre de 2013.

A defesa afirmou que, em 2015, as medidas de saneamento da despesa com pessoal foram mais agudas e apresentou os valores do SICONFI como demonstrativo do retorno ao limite imposto na LRF.

Mais uma vez restou demonstrado, através do quadro comparativo abaixo e do texto do relatório de auditoria (Processo Nº 16100159-2), que os valores calculados pela auditoria são muito díspares em relação àqueles informados pelo jurisdicionado ao SICONFI:

PERÍODO	PERCENTUAL SICONFI %	PERCENTUAL DO RA %
1º QUAD. 2015	55,04	67,48
2º QUAD. 2015	52,28	66,62
3º QUAD. 2015	52,45	67,85

FONTE: Processo Nº16100159-2

O levantamento da auditoria (Apêndice III deste relatório) revelou que a despesa total com pessoal do Poder Executivo, no encerramento do exercício de 2015, alcançou R\$ 90.347.305,58. **Isto representou um percentual de 56,37% em relação à Receita Corrente Líquida do Município, estando diferente da apresentada em seu RGF, que foi de 52,45% da RCL.** Processo TC nº15100137-6

Portanto, a redução de 7,17% entre o 3º quadrimestre de 2014 e o 1º quadrimestre de 2015 alegada não procede e o artigo 23 da LRF não restou atendido.

O interessado requereu que sejam considerados os termos do artigo 66 da Lei de Responsabilidade Fiscal, que concede prazo em dobro para o enquadramento quando o PIB tiver crescimento baixo ou negativo.



ESTADO DE PERNAMBUCO
TRIBUNAL DE CONTAS

Documento Assinado Digitalmente por: VERONICA TAVARES DA SILVA
Acesse em: <https://stce.tce.pe.gov.br/epp/validaDoc.seam> Código do documento: 538e8ba3-2664-4efc-8fbc-a21d61ae62449

Uma vez que o desenquadramento ocorreu no 3º quadrimestre de 2013, a arguição do defendente procede quanto à aplicação da ressalva exarada no artigo 66 da LRF, quanto aos prazos. Assim, o desenquadramento aconteceu no 3º quadrimestre de 2013. O reenquadramento para 54% no prazo em dobro se daria 1/3 no 2º quadrimestre de 2014, e os 2/3 restantes, no 1º quadrimestre de 2015.

No relatório de auditoria, conforme citado acima, o percentual do 1º quadrimestre de 2015 alcançou o percentual de 67,48%, e não restou comprovado o reenquadramento.

4 - DA VERDADE DOS FATOS E JUSTIFICATIVAS QUE LEVARAM AO EXCEDENTE DE DESPESA COM PESSOAL

O Gestor apresenta ainda que fatores externos acentuaram o problema fiscal que os municípios vêm atravessando: o aumento do Salário Mínimo acima da média inflacionária e fixação do piso salarial dos professores.

Quanto ao piso dos professores, afirmou que houve aumento acumulado de 78,63% entre os exercícios de 2010-2014 e que a folha de pagamento dos docentes representou 80% a 90% do orçamento da Educação, e ressaltou o impacto desses aumentos também nos gastos previdenciários.

O Gestor disse ainda que, em paralelo a esses aumentos, não houve acréscimos relevantes nas receitas de FPM e ICMS.

Esta Corte tem decidido reiteradamente que o aumento do Salário Mínimo e do Piso Nacional dos Professores são eventos previsíveis ao Administrador Municipal, já considerados na Lei do Orçamento Anual, não podendo servir de amparo para o descumprimento da Lei de Responsabilidade Fiscal.

O interessado trouxe uma jurisprudência desta Corte, em sede de Recurso, proveniente do gestor da Prefeitura de Salgueiro, relativo a contas de 2012. O entendimento exarado à época era que a irregularidade seria "passível de reprimendas e recondução aos limites legais".

Os julgados recentes relativos à não adoção de medidas para o reenquadramento da Despesa de Pessoal são pela irregularidade da Gestão Fiscal. Como exemplo, trago os seguintes Acórdãos: TC nºs 0504/17, 0478/17, 1030/14 e 517/14.

Ressalto, também, que o Tribunal alertou o gestor por ter ultrapassado em 90% o comprometimento da sua despesa total com pessoal (Ofício TC/CCE nº 309/2014) e que, em 26/10/17, através do julgamento do Processo TCE-PE nº 1405152-7, com Parecer do MPCO



ESTADO DE PERNAMBUCO
TRIBUNAL DE CONTAS

Documento Assinado Digitalmente por: VERONICA TAVARES DA SILVA
Acesse em: <https://stce.tce.pe.gov.br/epv/validaDoc.seam> Código do documento: 538e8ba3-2664-4efc-8fbc-a2d61ae62449

nº 00368/17, foram declaradas ilegais 3816 (três mil oitocentos e dezesseis) contratações temporárias para diversas funções.

Por outro lado, considerando o disposto nos incisos I e II do § 3º do artigo 169 da Constituição Federal, para o cumprimento dos limites com a despesa com pessoal, deverá ser providenciada a redução em pelo menos vinte por cento das despesas com cargos em comissão e funções de confiança e, em seguida, caso o limite não tenha sido alcançado, deverá ser promovida a exoneração de servidores não estáveis.

Conforme Sistema Tome Conta/Área Pessoal-TCE-PE (registros até exercício 2015), o número de servidores por contratações temporárias e de cargos comissionados estão assim registrados pelo jurisdicionado:

Exercício/cargo	2013	2014	2015
Cargos comissionados	818	391	380
Contratações temporárias	3809	2302	1514

Fonte: Sistema Tome Conta/Área Pessoal-TCE-PE

O interessado requereu que sejam revistas as conclusões do relatório de auditoria, no que tange à "...aplicação de multa, tanto pela ausência de ilegalidade quanto pelo prisma da proporcionalidade, e que o Relatório de Gestão Fiscal 2014 do Poder Executivo do Município de Igarassu seja aprovado, mesmo que com ressalvas... "

Não há como afastar a irregularidade acerca do descumprimento do reenquadramento da despesa de pessoal ao limite legal. No entanto, há evidências nos números do Sistema Tome Conta/Área Pessoal - TCE/PE (registros até exercício 2015) de que foi ordenada ou promovida a execução de medidas para diminuição do número de servidores conforme quadro acima apresentado.

Ante o exposto,

CONSIDERANDO os termos do Relatório de Auditoria, a peça de Defesa e a documentação acostada, e informações do Sistema Tome Conta/Área Pessoal - TCE-PE (registros até exercício 2015);

CONSIDERANDO que há evidências no Sistema Tome Conta/Área Pessoal - TCE-PE (registros até exercício 2015), de que houve redução do número de servidores por contratações temporárias e de cargos comissionados;

CONSIDERANDO o Ofício de Alerta de que havia sido ultrapassado em 90% o comprometimento da despesa com pessoal;



ESTADO DE PERNAMBUCO
TRIBUNAL DE CONTAS

Documento Assinado Digitalmente por: VERONICA TAVARES DA SILVA
Acesse em: <https://tce.tce.pe.gov.br/epv/validaDoc.seam> Código do documento: 538e8ba3-2664-4efc-8fbc-a2d61ae62449

CONSIDERANDO que o aumento do Piso Nacional dos Professores e o reajuste do Salário Mínimo são eventos previsíveis ao Administrador Municipal;

CONSIDERANDO que o comprometimento da Receita Corrente Líquida com Despesa de Pessoal encontrava-se acima do limite legal desde o 3º quadrimestre de 2013, já demonstrando necessidade de seu reenquadramento;

CONSIDERANDO o disposto nos artigos 70 e 71, incisos II e VIII, § 3º, c/c o artigo 75, da Constituição Federal;

CONSIDERANDO o disposto no artigo 59, inciso III, alínea "b", da Lei Estadual nº 12.600/2004 e no artigo 13 da Resolução TC nº 18/2013, vigente em 2014,

Julgo **IRREGULAR** a Gestão Fiscal da Prefeitura Municipal de Igarassu referente ao exercício financeiro de 2014, aplicando ao responsável, Sr. Mário Ricardo Santos de Lima, multa no valor de R\$ 28.200,00 (vinte e oito mil e duzentos reais), correspondente a 30% da soma dos subsídios anuais percebidos, considerando o período de um quadrimestre, nos termos do *caput* do artigo 13 da Resolução TC nº 18/2013, vigente à época, que deverá ser recolhida, no prazo de 15 (quinze) dias do trânsito em julgado desta decisão, ao Fundo de Aperfeiçoamento Profissional e Reequipamento Técnico do Tribunal, por intermédio de boleto bancário a ser emitido no sítio da internet deste Tribunal de Contas (www.tce.pe.gov.br), devendo cópia da Guia de Recolhimento ser enviada a este Tribunal para baixa do débito e, caso assim não ocorra, cumpram-se os procedimentos estabelecidos no artigo 66 da Lei Estadual nº 12.600/2004, visando à cobrança do débito

O CONSELHEIRO RICARDO RIOS VOTOU DE ACORDO COM O VOTO DO RELATOR.
O CONSELHEIRO PRESIDENTE, TAMBÉM, ACOMPANHOU O VOTO DO RELATOR.
PRESENTE A PROCURADORA DRA. MARIA NILDA DA SILVA.

MV/HN



Consulta a Processo por Número

[Imprimir](#)
[Nova Consulta](#)
[Retornar](#)

Novidade: CLIQUE AQUI para receber, por e-mail, informações sobre o andamento deste processo.

Processo: **1729007-7**

Dados Gerais

Situação:	Julgado	Local Atual:	GEAR -Gerência de Arquivo
Órgão:	P070-Prefeitura Municipal de Igarassu	Exercícios:	2015
Relator:	0475-VALDECIR PASCOAL	Modalidade:	3-GESTÃO FISCAL Tipo: 39-Gestão Fiscal
Proposta de Voto(AUGE):	-	Parecer(MPCO):	1136-RICARDO ALEXANDRE
Eletrônico:	NÃO	Relator Original:	0475-VALDECIR PASCOAL
Obs:	Extrapolação do limite de despesas com pessoal em 2015. PETCE 45.906/2017		

Dados de Sobrestamento

Sobrestado: Não **Data:**

Formalização

Protocolo	Autuação	Data:	29/09/2017	Local:	DEP	Funcionário:	1548-ANA CRISTINA DA MOTA BALTAR	Data:	29/09/2017
------------------	-----------------	--------------	------------	---------------	-----	---------------------	----------------------------------	--------------	------------

Recursos

Processo	Entrada	Tipo do Recurso	Decisão Recorrida	Observação
1853324-3	02/04/2018	Recurso Ordinário	0016718	

Histórico de Apensamentos

Apensador	Apensado	Apensamento	Desapensamento	Observação
1729007-7	1853324-3	10/04/2018		

Documentos

Tipo	Número	Remetente
C.I.	046/2017	Cristiana Monteiro Silva Costa - Inspetora da IRMN em exercício

Interessados

Nome:	CHARLES ROGER ARAÚJO VIEIRA E OUTROS	Pessoa:	Física	CPF:	..-
Status:	Advogado	R.G.:	/-PE		
Nome:	MÁRIO RICARDO SANTOS LIMA	Pessoa:	Física	CPF:	245.481.624-53
Status:	Interessado Geral	R.G.:	/-PE		
Obs:	Prefeito				

Deliberações

Entrada em Pauta

Data	Orgão Julgador
13/03/2018	1a. Câmara

Deliberação

Número:	0016718	Data:	13/03/2018	Data Publicação:	16/03/2018	Pág. Publicação:	3
Tipo:	Acórdão	Org. Julgador:	1a. Câmara	Status:	Vigente		
Situação:	IRREGULAR						



Texto:

Consultar Notas Taquigráficas - Inclusão: 16/03/2018 07:00:39

Processos Conexos (mesmo exercício e Órgão)

Processo	Modalidade	Tipo	Relator/Julgador Singular	Situação	Local Atual
1501535-0	DENÚNCIA	06-Denúncia	ADRIANO CISNEIROS	JULGADO	GEAR
1507841-3	AUDITORIA ESPECIAL	24-Auditoria Especial	MARCOS FLÁVIO	NÃO JULGADO	GAU01
1925969-4	ADMISSÃO DE PESSOAL	61-Provimento Derivado	CARLOS PORTO	NÃO JULGADO	GC03
1853225-1	ADMISSÃO DE PESSOAL	58-Concurso	CARLOS PIMENTEL	JULGADO	GEAR
1951805-5	ADMISSÃO DE PESSOAL	61-Provimento Derivado	CARLOS PORTO	NÃO JULGADO	NAE

+ Documentos Associados (PETCE)

+ Volumes Digitalizados

Tramitações

Núm.	Origem	Remetente	Data Envio	Destino	Destinatário	Data Recebimento	Volumes		Anexos	
							env.	rec.	env.	rec.
23	GEBI	8131	14/05/2019	GEAR	9252	15/05/2019	2	2	0	0
	À GEAR: PROCESSO DIGITALIZADO E CERTIFICADO, CONFORME SOLICITADO PELO CACI 60966									
22	GEAR	9145	15/04/2019	GEBI	8131	16/04/2019	2	2	0	0
	Atender solicitação do caci nº60966									
21	GEXC	1521	08/08/2018	GEAR	9211	09/08/2018	2	2	0	0
	Conforme despacho anterior									
20	GEEC	0583	08/08/2018	GEXC	1521	08/08/2018	2	2	0	0
	A GEXC PARA ENVIO AO ARQUIVO.									
19	GCDM	0511	07/08/2018	GEEC	0583	08/08/2018	2	2	0	0
	A GEEC, PARA AS PROVIDENCIAS DE PRAXE.									
18	GEEC	0637	10/07/2018	GCDM	0636	10/07/2018	2	2	0	0
	À GCDM, PARA PROVIDÊNCIAS.									
17	NTP	9123	09/07/2018	GEEC	1034	09/07/2018	2	2	0	0
	PARA PUBLICAÇÃO.									
16	GC03		04/07/2018	NTP	0550	05/07/2018	2			0
	Tramitação automática									
15	MPCO06	1384	07/06/2018	GC03	1391	08/06/2018	2	2	0	0
	Ao GC03, de ordem, com Parecer Jurídico emitido pelo Ministério Público de Contas, em atendimento à solicitação do Exmo. Relator.									
14	MPCO	0347	12/04/2018	MPCO06	0782	12/04/2018	2	2	0	0
	Distribuição manual para procurador									
13	GC03	1391	11/04/2018	MPCO	1100	11/04/2018	2	2	0	0
	Parecer Jurídico									
12	GEPR	9648	10/04/2018	GC03	0230	10/04/2018	2	2	0	0
	Ao GC03, de ordem, após autuação e apensamento do Recurso. GEPR, 10/04/2018.									
11	GCDM	0176	09/04/2018	GEPR	8098	10/04/2018	1	1	0	0
	PEDIDO FEITO POR FLÁVIA BRILHANTE MARQUES PARA APENSAR RECURSO.									
10	GEEC	9168	16/03/2018	GCDM	0176	16/03/2018	1	1	0	0
	À GCDM, para providências. Registro que foram anexados o Acórdão e o ITD ao Processo Eletrônico nº 16100398-9, em cumprimento à Resolução TC nº 14/15, artigo 12.									
9	GET1	9123	15/03/2018	GEEC	0073	15/03/2018	1	1	0	0
	Para publicação									
8	GC01		13/03/2018	GET1	0550	13/03/2018		1		0
	Tramitação automática									
	DCM	1516	27/11/2017	GC01	1640	28/11/2017	1	1	0	0

Documento Assinado Digitalmente por: VERONICA TAVARES DA SILVA
Acesse em: <https://etce.tce.pe.gov.br/epp/validaDoc.seam> Código do documento: 538e8ba3-2664-48fc-8fbc-a21d11ae62449



7	Ao Relator - Com a fase de instrução concluída								
	IRMN 0473	22/11/2017	DCM	1516	22/11/2017	1	1	0	0
6	Instrução concluída - sem apresentação de defesa								
	DCM 0484	16/11/2017	IRMN	0473	16/11/2017	1	1	0	0
5	Com o relatório de auditoria								
	IRMN 0637	25/10/2017	DCM	1516	25/10/2017	1	1	0	0
4	Para deliberar sobre a solicitação								
	GC01 1640	04/10/2017	IRMN	0637	04/10/2017	1	1	0	0
3	Para elaboração de Relatório								
	DEP 0758	29/09/2017	GC01	1640	02/10/2017	1	1	0	0
2	Após autuação de processo								
	ORIG	29/09/2017	DEP	1548	29/09/2017				
1	Formalização								

[Imprimir](#)

[Nova Consulta](#)

[Retornar](#)

Documento Assinado Digitalmente por: VERONICA TAVARES DA SILVA
 Acesse em: <https://ctce.tce.pe.gov.br/epi/validaDoc.seam> Código do documento: 538e8ba3-2664-4efc-8fbc-a2d61ae62449



ESTADO DE PERNAMBUCO
TRIBUNAL DE CONTAS



Documento Assinado Digitalmente por: VERONICA TAVARES DA SILVA
Acesse em: <https://stc.tce.pe.gov.br/epp/validaDoc.seam> Código do documento: 538e8ba3-2664-4efc-8fbc-a2d61ae62449

INTEIRO TEOR DA DELIBERAÇÃO
5ª SESSÃO ORDINÁRIA DA PRIMEIRA CÂMARA REALIZADA EM 25/01/2011
PROCESSO TC Nº 1004737-2
RELATÓRIO DE GESTÃO FISCAL DA PREFEITURA MUNICIPAL DE IGARASSU,
RELATIVO AO 1º QUADRIMESTRE DO EXERCÍCIO FINANCEIRO DE 2010
ADVOGADA: DRA. EZI FRANCISCA DA SILVA PAULINO - OAB/PE Nº 14.270.
RELATORA: CONSELHEIRA TERESA DUERE
PRESIDENTE EM EXERCÍCIO: CONSELHEIRO CARLOS PORTO

RELATÓRIO

Trata-se do Relatório de Gestão Fiscal da Prefeitura Municipal de IGARASSU, referente ao 1º quadrimestre do exercício de 2010, sob a responsabilidade do Sr. GESIMÁRIO PESSOA BARACHO, Prefeito do Município.

No Relatório de Auditoria às fls. 02/07 é indicado que, no 1º quadrimestre do exercício financeiro de 2010, o Gestor Municipal deixou de adotar medidas para reduzir as despesas com pessoal ao limite legal de 54% da Receita Corrente Líquida - RCL, tendo em vista o excesso verificado no 1º quadrimestre de 2010, que alcançou o percentual de 58,45% da RCL.

A auditoria afirma que tal fato constitui infração administrativa contra as leis de finanças públicas, nos termos do art. 5º, inc. IV, da Lei nº 10.028/2000 (Lei de Crimes Fiscais), acarretando ao agente responsável a multa de 30% de seus vencimentos anuais, proporcionalmente ao período de verificação, quadrimestral, nos termos do § 1º do citado dispositivo legal, e do art. 18 da Resolução TC nº 004/2009.

Notificado, o responsável apresentou a defesa às fls. 69/73, apensando a documentação de fls. 74/79.

Determinei que fosse elaborada Nota Técnica de Esclarecimento, de fls. 82/85, cujo teor passa a integrar o presente voto, qual seja:

2. ANÁLISE DA DEFESA

Conforme o relatório de auditoria, a Prefeitura de Igarassu deixou de reconduzir o percentual de comprometimento da RCL com despesas de pessoal ao patamar exigido pela LRF dentro do procedimento definido no Art. 23, Caput, da LRF. Segundo o procedimento, a Prefeitura deveria reduzir o excedente em pelo menos um terço no primeiro quadrimestre seguinte e o restante no subsequente. Entretanto, o Art. 66 da própria LRF permite uma dilação nesse prazo em pelo menos no dobro se houver crescimento real baixo ou decréscimo no PIB nacional, regional ou estadual. O relatório informou que até o



ESTADO DE PERNAMBUCO
TRIBUNAL DE CONTAS



Documento Assinado Digitalmente por: VERONICA TAVARES DA SILVA
Acesse em: <https://stc.tce.pe.gov.br/epp/validaDoc.seam> Código do documento: 538e8ba3-2664-4efc-8fbc-a2d61ae62449

primeiro quadrimestre de 2010 não houvera sequer a redução em pelo menos um terço

Em sua defesa, o interessado alegou que a crise econômica que marcou em especial o exercício de 2009 frustrou os esforços do órgão em reconduzir o percentual ao limite imposto pelo Art. 20, Inciso III, alínea b, da LRF. Apesar disso, durante o exercício de 2010 houve uma redução no percentual para 57,64% que comprovaria o esforço para regularizar a situação.

O interessado também argumentou que o seu mandato iniciara em 2009, o que exigiu um lapso significativo de tempo para a obtenção do real quadro da Administração Municipal e, dessa forma, definir as medidas necessárias.

Inicialmente, deve-se destacar que o permissivo do Art. 66 da LRF não elide a responsabilidade da Prefeitura em reconduzir o percentual ao patamar aceitável mesmo quando houve crise econômica, mas apenas dobra o prazo em virtude da dificuldade do ente em equilibrar possível frustração de receita e por possíveis gastos da máquina com a oferta de serviços que porventura promovessem a mitigação da crise local decorrente do quadro nacional ou regional. Com fulcro em informações obtidas junto às páginas do IBGE e da Secretaria do Tesouro Nacional, foram confeccionados os quadros a seguir postos a fim de instruir a análise.

TRIMESTRE/ANO	PIB ACUMULADO NOS 4 ÚLTIMOS TRIMESTRES (%)
01/2009	3,10
02/2009	1,30
03/2009	-1,00
04/2009	-0,20
01/2010	2,40
02/2010	5,10

PERÍODO	RCL INFORMADA NO RGE (R\$)	Percento (%)
03/2008	73.698.715,00	
01/2009	74.296.121,00	0,81
02/2009	77.002.259,00	3,64
03/2009	78.684.920,00	2,19
01/2010	80.907.342,11	2,82
02/2010	85.059.694,71	5,13



ESTADO DE PERNAMBUCO
TRIBUNAL DE CONTAS



Documento Assinado Digitalmente por: VERONICA TAVARES DA SILVA
Acesse em: <https://tce.tce.pe.gov.br/ppv/validaDoc.seam> Código do documento: 538e8ba3-2664-4efc-8fbc-a2d61ae62449

PERÍODO	% PESSOAL	Incremento - Base 03/2008 (%)
03/2008	56,35	
01/2009	56,74	0,69
02/2009	58,28	3,43
03/2009	58,05	3,02
01/2010	58,45	3,73
02/2010	57,64	2,29

Observa-se que o período em que deveria haver a redução em pelo menos um terço houve um incremento do PIB da ordem de 1,3%. Esse percentual não é considerado baixo crescimento segundo o Art. 66, § 1º, da LRF. Nesse período houve um incremento da ordem de 0,69% do percentual da despesa com pessoal em relação àquele registrado no terceiro quadrimestre de 2008.

Durante o exercício de 2009, o PIB registrou um decréscimo da ordem de 0,2%. Poderia o interessado alegar que, mesmo com o PIB com crescimento significativo no primeiro semestre, o exercício revelou-se com retração econômica, o que determinaria a contagem em dobro do prazo. Entretanto, mesmo considerando para o exercício esse entendimento, decorridos dois quadrimestres não houvera sequer a redução em pelo menos um terço no excedente, mas um aumento de cerca de 3,43%. Decorridos quatro quadrimestres, o RGF do 1º quadrimestre revela um crescimento da ordem de 3,73% em relação ao percentual do 3º quadrimestre de 2008. Ao lado disto é exposto que houve um incremento contínuo na receita corrente líquida do município.

Essas informações atestam que houve um aumento da despesa com pessoal e um concomitante incremento na receita, apesar da retração econômica observada em 2009. Assim, caberia ao interessado expor quais medidas foram efetivamente adotadas para mitigar a situação irregular, contudo, nada foi informado ou comprovado. Por fim, o interessado alegou que a sua Administração apenas se iniciara em 2009, entretanto, transcorreu lapso temporal suficiente para que a situação fosse solucionada, além do fato de que ele pertencia ao mesmo grupo político do seu antecessor, conservando a continuidade administrativa, ao



ESTADO DE PERNAMBUCO
TRIBUNAL DE CONTAS



Documento Assinado Digitalmente por: VERONICA TAVARES DA SILVA
Acesse em: <https://tce.tec.pe.gov.br/epp/validaDoc.seam> Código do documento: 538e8ba3-2664-4efc-8fbc-a2d61ae62449

contrário da situação em que o antecessor pertencesse ao grupo político adversário.

Face à explanação anteriormente feita, conclui-se que o interessado não comprovou a adoção de nenhuma medida efetiva para viabilizar a recondução do percentual, mantendo a Prefeitura de Igarassu em situação irregular quanto ao limite de gastos com pessoal.

3 - CONCLUSÃO

Em face da explanação feita, conclui-se pela manutenção dos termos do relatório de auditoria."

É o relatório.

VOTO DA RELATORA

Após o exame dos autos, é possível concluir que as argumentações de defesa não são capazes de afastar a irregularidade indicada no Relatório de Auditoria, ou seja, a não recondução das despesas de pessoal ao limite estabelecido na Lei de Responsabilidade Fiscal no 1º quadrimestre de 2010.

Dessa forma, entendo que restou configurada a prática da infração administrativa prevista no artigo 5º, inciso IV, da Lei Federal nº 10.028/2000 (Lei de Crimes Fiscais), pelo descumprimento do artigo 23 da Lei de Responsabilidade Fiscal. Assim, cabível a aplicação de multa correspondente a trinta por cento dos vencimentos do responsável pela irregularidade, proporcional ao período de verificação (no caso, quadrimestral), conforme estabelecido no artigo 5º, § 1º, da Lei Federal nº 10.028/00. Uma vez que o subsídio mensal do Prefeito foi de R\$ 15.860,00, conforme Lei Municipal nº 1.745/2008, deve a referida multa ser imputada no valor de R\$ 19.032,00 (30% da soma dos subsídios do quadrimestre - R\$ 63.440,00).

Isso posto,

CONSIDERANDO que, nos termos do artigo 5º, inciso IV, da Lei Federal nº 10.028/2000, constitui infração administrativa contra as leis de finanças públicas *deixar de ordenar ou de promover, na forma e nos prazos da lei, a execução de medida para a redução do montante da despesa total com pessoal que houver excedido a repartição por Poder do limite máximo*, punível com a multa prevista no § 1º mesmo dispositivo legal;

CONSIDERANDO que, no 2º quadrimestre do exercício financeiro de 2009, a despesa total de pessoal do Poder Executivo do Município de IGARASSU excedeu ao limite máximo



ESTADO DE PERNAMBUCO
TRIBUNAL DE CONTAS



Documento Assinado Digitalmente por: VERONICA TAVARES DA SILVA
Acesse em: <https://tce.tce.pe.gov.br/epp/validaDoc.seam> Código do documento: 538e8ba3-2664-4efc-8fbc-a2d61ae62449

previsto na alínea "b" do inciso III do artigo 20 da Lei de Responsabilidade Fiscal;

CONSIDERANDO que o Chefe do Poder Executivo não adotou medidas suficientes para redução de parte do percentual excedente no 1º quadrimestre do exercício financeiro de 2010 (já considerado a prorrogação no artigo 66 da Lei de Responsabilidade Fiscal), tendo, inclusive, havido aumento do total da despesa com pessoal, caracterizando desrespeito ao artigo 23 da Lei de Responsabilidade Fiscal e aos parágrafos 3º e 4º do artigo 169 da Constituição Federal;

CONSIDERANDO que as argumentações da defesa apresentadas pelo Chefe do Poder Executivo do Município de IGARASSU não foram capazes de afastar a configuração da infração administrativa contra as leis de finanças públicas, sujeitando-o, por conseguinte, à aplicação de multa de trinta por cento dos seus vencimentos, proporcionalmente ao período de verificação, no caso, quadrimestral (artigo 74 da Lei Estadual nº 12.600/04, e artigo 18 da Resolução TC nº 004/2009),

Julgo **IRREGULAR** a gestão fiscal da Prefeitura Municipal de IGARASSU, referente ao 1º quadrimestre do exercício financeiro de 2010.

Aplico ao responsável, Sr. GESIMÁRIO PESSOA BARACHO, multa de trinta por cento dos seus vencimentos anuais, proporcional ao período de verificação, perfazendo o valor de R\$ 19.032,00, nos termos do artigo 74 da Lei Estadual nº 12.600/04, que deverá ser recolhida, no prazo de 15 (quinze) dias do trânsito em julgado desta Decisão, ao Fundo de Aperfeiçoamento Profissional e Reequipamento Técnico do Tribunal, por intermédio de boleto bancário a ser emitido no sítio da internet desta Corte de Contas (www.tce.pe.gov.br).

O CONSELHEIRO RUY RICARDO W. HARTEN JÚNIOR VOTOU DE ACORDO COM A RELATORA. O CONSELHEIRO PRESIDENTE, TAMBÉM, ACOMPANHOU O VOTO DA RELATORA. PRESENTE A PROCURADORA DRA. GERMANA GALVÃO CAVALCANTI LAUREANO.
MAM/PAN



Entidade...: 10.359.560/0001-90 - PREF MUN DE IGARASSU	Município.: IGARASSU - PE
--	---------------------------

ALIMENTAÇÃO ESCOLAR - PROG.NACIONAL DE ALIMENTAÇÃO ESCOLAR						
Data Pgto	OB	Valor	Programa	Banco	Agência	C/C
15/MAR/2018	803561	6.505,60	PNAE - Alimentação Escolar - Creche	BANCO DO BRASIL	1361	0000283401
15/MAR/2018	803576	1.081,20	PNAE - Alimentação Escolar - AEE	BANCO DO BRASIL	1361	0000283401
15/MAR/2018	803673	7.517,40	PNAE - Alimentação Escolar - EJA	BANCO DO BRASIL	1361	0000283401
15/MAR/2018	803919	76.233,40	PNAE - Alimentação Escolar -Ensino Fundamental	BANCO DO BRASIL	1361	0000283401
15/MAR/2018	803922	16.879,00	PNAE - Alimentação Escolar - Pré-escola.	BANCO DO BRASIL	1361	0000283401
16/ABR/2018	805656	7.517,40	PNAE - Alimentação Escolar - EJA	BANCO DO BRASIL	1361	0000283401
16/ABR/2018	805684	6.505,60	PNAE - Alimentação Escolar - Creche	BANCO DO BRASIL	1361	0000283401
16/ABR/2018	805874	16.879,00	PNAE - Alimentação Escolar - Pré-escola.	BANCO DO BRASIL	1361	0000283401
16/ABR/2018	805880	76.233,40	PNAE - Alimentação Escolar -Ensino Fundamental	BANCO DO BRASIL	1361	0000283401
16/ABR/2018	805897	1.081,20	PNAE - Alimentação Escolar - AEE	BANCO DO BRASIL	1361	0000283401
17/MAI/2018	809570	6.505,60	PNAE - Alimentação Escolar - Creche	BANCO DO BRASIL	1361	0000283401
17/MAI/2018	809852	1.049,40	PNAE - Alimentação Escolar - AEE	BANCO DO BRASIL	1361	0000283401
17/MAI/2018	809910	7.517,40	PNAE - Alimentação Escolar - EJA	BANCO DO BRASIL	1361	0000283401
17/MAI/2018	810201	15.975,00	MAIS EDUCAÇÃO - Fundamental	BANCO DO BRASIL	1361	0000283401
17/MAI/2018	810261	16.879,00	PNAE - Alimentação Escolar - Pré-escola.	BANCO DO BRASIL	1361	0000283401
17/MAI/2018	810272	81.558,40	PNAE - Alimentação Escolar -Ensino Fundamental	BANCO DO BRASIL	1361	0000283401
29/MAI/2018	810738	7.517,40	PNAE - Alimentação Escolar - EJA	BANCO DO BRASIL	1361	0000283401
29/MAI/2018	810779	16.879,00	PNAE - Alimentação Escolar - Pré-escola.	BANCO DO BRASIL	1361	0000283401
29/MAI/2018	810859	1.070,60	PNAE - Alimentação Escolar - AEE	BANCO DO BRASIL	1361	0000283401
29/MAI/2018	810982	6.505,60	PNAE - Alimentação Escolar - Creche	BANCO DO BRASIL	1361	0000283401

29/MAI/2018	810991	78.008,40	PNAE - Alimentação Escolar -Ensino Fundamental	BANCO DO BRASIL	1361	0000283401
29/MAI/2018	811166	15.975,00	MAIS EDUCAÇÃO - Fundamental	BANCO DO BRASIL	1361	0000283401
02/JUL/2018	814712	78.008,40	PNAE - Alimentação Escolar -Ensino Fundamental	BANCO DO BRASIL	1361	0000283401
02/JUL/2018	814721	1.070,60	PNAE - Alimentação Escolar - AEE	BANCO DO BRASIL	1361	0000283401
02/JUL/2018	814781	6.505,60	PNAE - Alimentação Escolar - Creche	BANCO DO BRASIL	1361	0000283401
02/JUL/2018	814880	7.517,40	PNAE - Alimentação Escolar - EJA	BANCO DO BRASIL	1361	0000283401
02/JUL/2018	815326	15.975,00	MAIS EDUCAÇÃO - Fundamental	BANCO DO BRASIL	1361	0000283401
02/JUL/2018	815550	16.879,00	PNAE - Alimentação Escolar - Pré-escola.	BANCO DO BRASIL	1361	0000283401
06/AGO/2018	819474	6.505,60	PNAE - Alimentação Escolar - Creche	BANCO DO BRASIL	1361	0000283401
06/AGO/2018	819871	16.879,00	PNAE - Alimentação Escolar - Pré-escola.	BANCO DO BRASIL	1361	0000283401
06/AGO/2018	819906	7.517,40	PNAE - Alimentação Escolar - EJA	BANCO DO BRASIL	1361	0000283401
06/AGO/2018	819958	1.070,60	PNAE - Alimentação Escolar - AEE	BANCO DO BRASIL	1361	0000283401
15/AGO/2018	821085	425.965,20	PNAE - Alimentação Escolar -Ensino Fundamental	BANCO DO BRASIL	1361	0000283401
03/SET/2018	823480	16.543,00	MAIS EDUCAÇÃO - Fundamental	BANCO DO BRASIL	1361	0000283401
03/SET/2018	823575	16.117,00	MAIS EDUCAÇÃO - Fundamental	BANCO DO BRASIL	1361	0000283401
03/SET/2018	823653	16.879,00	PNAE - Alimentação Escolar - Pré-escola.	BANCO DO BRASIL	1361	0000283401
03/SET/2018	823718	7.517,40	PNAE - Alimentação Escolar - EJA	BANCO DO BRASIL	1361	0000283401
03/SET/2018	823796	6.505,60	PNAE - Alimentação Escolar - Creche	BANCO DO BRASIL	1361	0000283401
03/SET/2018	824113	1.070,60	PNAE - Alimentação Escolar - AEE	BANCO DO BRASIL	1361	0000283401
03/SET/2018	824220	136.001,20	PNAE - Alimentação Escolar -Ensino Fundamental	BANCO DO BRASIL	1361	0000283401
02/OUT/2018	829205	136.001,20	PNAE - Alimentação Escolar -Ensino Fundamental	BANCO DO BRASIL	1361	0000283401
02/OUT/2018	829236	16.879,00	PNAE - Alimentação Escolar - Pré-escola.	BANCO DO BRASIL	1361	0000283401
02/OUT/2018	829294	6.505,60	PNAE - Alimentação Escolar - Creche	BANCO DO BRASIL	1361	0000283401
02/OUT/2018	829432	1.070,60	PNAE - Alimentação Escolar - AEE	BANCO DO BRASIL	1361	0000283401



Documento Assinado Digitalmente por: VERONICA TAVARES DA SILVA
 Acesso em: https://ste:ce.pe.gov.br/epi/validaDoc.seam?codigo_documento:079544fe-2f6c-4127-86b9-6c7f0aef996

02/OUT/2018	829757	7.517,40	PNAE - Alimentação Escolar - EJA	BANCO DO BRASIL	1361	0000283401
02/OUT/2018	829869	16.117,00	MAIS EDUCAÇÃO - Fundamental	BANCO DO BRASIL	1361	0000283401
05/NOV/2018	834177	16.879,00	PNAE - Alimentação Escolar - Pré-escola.	BANCO DO BRASIL	1361	0000283401
05/NOV/2018	834520	16.117,00	MAIS EDUCAÇÃO - Fundamental	BANCO DO BRASIL	1361	0000283401
05/NOV/2018	834581	6.505,60	PNAE - Alimentação Escolar - Creche	BANCO DO BRASIL	1361	0000283401
05/NOV/2018	834766	7.517,40	PNAE - Alimentação Escolar - EJA	BANCO DO BRASIL	1361	0000283401
05/NOV/2018	835191	136.001,20	PNAE - Alimentação Escolar - Ensino Fundamental	BANCO DO BRASIL	1361	0000283401
05/NOV/2018	835229	1.070,60	PNAE - Alimentação Escolar - AEE	BANCO DO BRASIL	1361	0000283401
29/NOV/2018	838748	1.070,60	PNAE - Alimentação Escolar - AEE	BANCO DO BRASIL	1361	0000283401
29/NOV/2018	839097	7.517,40	PNAE - Alimentação Escolar - EJA	BANCO DO BRASIL	1361	0000283401
29/NOV/2018	839255	136.001,20	PNAE - Alimentação Escolar - Ensino Fundamental	BANCO DO BRASIL	1361	0000283401
29/NOV/2018	839298	16.117,00	MAIS EDUCAÇÃO - Fundamental	BANCO DO BRASIL	1361	0000283401
03/DEZ/2018	839771	6.505,60	PNAE - Alimentação Escolar - Creche	BANCO DO BRASIL	1361	0000283401
03/DEZ/2018	840000	16.879,00	PNAE - Alimentação Escolar - Pré-escola.	BANCO DO BRASIL	1361	0000283401
Total:		1.808.674,00				



Documento Assinado Digitalmente por: VERONICA TAVARES DA SILVA
 Aceite em: https://stc.ce.gov.br/epp/validaDoc.seam?Codigo do documento: 079544fe-2f6c-4127-86db-6c7f0aef796

MP 815/2017 - TRANSFERÊNCIA DE RECURSOS FINANCEIROS, A TÍTULO DE APOIO, AOS ENTES FEDERATIVOS QUE RE							
Data Pgto	OB	Valor	Parcela	Programa	Banco	Agência	C/C
22/MAI/2018	810424	288.840,29	001	FPM - APOIO AOS ENTES QUE RECEBEM FPM	BANCO DO BRASIL	1361	0000514640
Total:		288.840,29					

PAR - TD - PLANO DE AÇÃO ARTICULADA - TRANSFERÊNCIA DIRETA							
Data Pgto	OB	Valor	Parcela	Programa	Banco	Agência	C/C
30/OUT/2018	832996	82.320,00	001	INFRAESTRUTURA ESCOLAR-EB- Mobiliário	BANCO DO BRASIL	1361	0000510459
16/NOV/2018	836963	987.840,00	001	INFRAESTRUTURA ESCOLAR-EB- Mobiliário	BANCO DO BRASIL	1361	0000514012
19/NOV/2018	837118	99.224,00	001	Caminho da Escola - Ônibus Pronacampo	BANCO DO BRASIL	1361	0000506125
19/NOV/2018	837120	228.912,00	001	Caminho da Escola - Ônibus Pronacampo	BANCO DO BRASIL	1361	0000506125

19/NOV/2018	837172	358.600,00	001	Caminho da Escola - Ônibus Pronacampo	BANCO DO BRASIL	1361	0001
19/NOV/2018	837528	1.110.330,00	001	APOIO ED. BÁSICA - PROVA BRASIL - MP	BANCO DO BRASIL	1361	0001
Total:		2.867.226,00					



Documento Assinado Digitalmente por: VERONICA TAVARES DA SILVA
 Assinatura: 009544fe-2f6c-4127-866b-6c7f0a9ef195
 Código do documento: 009544fe-2f6c-4127-866b-6c7f0a9ef195
 Acesso em: https://eefce.ce.gov.br/epg/validaDoc.shtm

PNATE - PROGRAMA NACIONAL DE APOIO AO TRANSP DO ESCOLAR						
Data Pgto	OB	Valor	Programa	Banco	Agência	C/C
09/MAR/2018	803117	10.263,88	PNATE - Ensino Fundamental	BANCO DO BRASIL	1361	0000153214
09/MAR/2018	803133	1.901,18	PNATE - Educação Infantil	BANCO DO BRASIL	1361	0000153214
28/MAR/2018	804231	12.316,66	PNATE - Ensino Fundamental	BANCO DO BRASIL	1361	0000153214
28/MAR/2018	804268	2.281,42	PNATE - Educação Infantil	BANCO DO BRASIL	1361	0000153214
27/ABR/2018	806511	12.316,66	PNATE - Ensino Fundamental	BANCO DO BRASIL	1361	0000153214
27/ABR/2018	806657	2.281,42	PNATE - Educação Infantil	BANCO DO BRASIL	1361	0000153214
29/MAI/2018	811368	12.316,66	PNATE - Ensino Fundamental	BANCO DO BRASIL	1361	0000153214
29/MAI/2018	811399	2.281,42	PNATE - Educação Infantil	BANCO DO BRASIL	1361	0000153214
02/JUL/2018	814928	12.316,66	PNATE - Ensino Fundamental	BANCO DO BRASIL	1361	0000153214
02/JUL/2018	815015	2.281,42	PNATE - Educação Infantil	BANCO DO BRASIL	1361	0000153214
06/AGO/2018	820269	2.281,42	PNATE - Educação Infantil	BANCO DO BRASIL	1361	0000153214
06/AGO/2018	820305	12.316,66	PNATE - Ensino Fundamental	BANCO DO BRASIL	1361	0000153214
03/SET/2018	823216	12.316,66	PNATE - Ensino Fundamental	BANCO DO BRASIL	1361	0000153214
03/SET/2018	823244	2.281,42	PNATE - Educação Infantil	BANCO DO BRASIL	1361	0000153214
27/SET/2018	828944	12.316,66	PNATE - Ensino Fundamental	BANCO DO BRASIL	1361	0000153214
27/SET/2018	829037	2.281,42	PNATE - Educação Infantil	BANCO DO BRASIL	1361	0000153214
26/OUT/2018	832616	12.316,66	PNATE - Ensino Fundamental	BANCO DO BRASIL	1361	0000153214
26/OUT/2018	832629	2.281,42	PNATE - Educação Infantil	BANCO DO BRASIL	1361	0000153214
28/NOV/2018	838543	12.316,61	PNATE - Ensino Fundamental	BANCO DO BRASIL	1361	0000153214
28/NOV/2018	838554	2.281,39	PNATE - Educação Infantil	BANCO DO BRASIL	1361	0000153214
Total:		143.547,70				

QUOTA - QUOTA ESTADUAL / MUNICIPAL						



Data Pgto	OB	Valor	Programa	Banco	Agência	C/
12/JAN/2018	800207	157.174,79	Salário-Educação: Repassa a estados e municípios.	BANCO DO BRASIL	1361	000014
15/FEV/2018	800831	276.696,87	Salário-Educação: Repassa a estados e municípios.	BANCO DO BRASIL	1361	0000146609
09/MAR/2018	803154	163.127,18	Salário-Educação: Repassa a estados e municípios.	BANCO DO BRASIL	1361	0000146609
11/ABR/2018	804636	157.672,67	Salário-Educação: Repassa a estados e municípios.	BANCO DO BRASIL	1361	0000146609
10/MAI/2018	809082	157.112,21	Salário-Educação: Repassa a estados e municípios.	BANCO DO BRASIL	1361	0000146609
11/JUN/2018	812508	156.115,50	Salário-Educação: Repassa a estados e municípios.	BANCO DO BRASIL	1361	0000146609
11/JUL/2018	817973	157.547,29	Salário-Educação: Repassa a estados e municípios.	BANCO DO BRASIL	1361	0000146609
09/AGO/2018	820926	157.065,60	Salário-Educação: Repassa a estados e municípios.	BANCO DO BRASIL	1361	0000146609
12/SET/2018	826478	153.913,50	Salário-Educação: Repassa a estados e municípios.	BANCO DO BRASIL	1361	0000146609
11/OUT/2018	830904	163.337,12	Salário-Educação: Repassa a estados e municípios.	BANCO DO BRASIL	1361	0000146609
13/NOV/2018	836303	252.802,71	Salário-Educação: Repassa a estados e municípios.	BANCO DO BRASIL	1361	0000146609
11/DEZ/2018	842714	174.844,51	Salário-Educação: Repassa a estados e municípios.	BANCO DO BRASIL	1361	0000146609
Total:		2.127.409,95				

Documento Assinado Digitalmente por: VERONICA TAVARES DA SILVA
Acesse em: <https://ctce.ice.pe.gov.br/ppv/validadaDoc.seam> Código do documento: 0f9544fe-2f6c-4127-86eb-6c27f0aef196

Dados referentes ao fechamento do dia: **12/02/2020**

[Volta a consulta de liberações](#)



MINISTÉRIO DA PREVIDÊNCIA SOCIAL - MPS

SECRETARIA DE POLÍTICAS DE PREVIDÊNCIA SOCIAL - SPPS

DEPARTAMENTO DOS REGIMES DE PREVIDÊNCIA NO SERVIÇO PÚBLICO - DRPSP

DEMONSTRATIVO DE RESULTADOS DA AVALIAÇÃO ATUARIAL - DRAA

ENTE

Nome: Igarassu

UF: PE

DADOS DO ATUÁRIO RESPONSÁVEL TÉCNICO

Nome: Thiago Silveira

MTE: 2756

DADOS DOS ORGÃOS/ENTIDADES

CNPJ	Nome	Poder	Tipo	Competência da Base Cadastral
10.359.560/0001-90	PREFEITURA MUNICIPAL DE IGARASSU	Executivo	Administração Direta	12/2018
11.451.887/0001-50	CAMARA MUNICIPAL DE IGARASSU	Legislativo	Administração Direta	12/2018
12.025.214/0001-00	FUNDO MUNICIPAL DE SAUDE	Executivo	Administração Direta	12/2018
06.234.755/0001-37	IGAPREV-IGARASSU PREVIDENCIA	Executivo	Administração Indireta (Autarquias e Fundações)	12/2018





MINISTÉRIO DA PREVIDÊNCIA SOCIAL - MPS

SECRETARIA DE POLÍTICAS DE PREVIDÊNCIA SOCIAL - SPPS

DEPARTAMENTO DOS REGIMES DE PREVIDÊNCIA NO SERVIÇO PÚBLICO - DRPSP

DEMONSTRATIVO DE RESULTADOS DA AVALIAÇÃO ATUARIAL - DRAA

COMPOSIÇÃO DE MASSA

Civil

Segregação de Massa

Não Possui

Instituída neste Exercício ou Mantida

Revisada neste Exercício

Extinta neste Exercício

Benefícios Mantido pelo Tesouro

Possui Aposentadorias ou Pensões por Morte de Responsabilidade Financeira do Tesouro, que não se caracterizam como Segregação da Massa?

Sim

Não

Militar

Segregação de Massa

Não Possui

Instituída neste Exercício ou Mantida

Revisada neste Exercício

Extinta neste Exercício

Benefícios Mantido pelo Tesouro

Possui Aposentadorias ou Pensões por Morte de Responsabilidade Financeira do Tesouro, que não se caracterizam como Segregação da Massa?

Sim

Não





MINISTÉRIO DA PREVIDÊNCIA SOCIAL - MPS

SECRETARIA DE POLÍTICAS DE PREVIDÊNCIA SOCIAL - SPPS

DEPARTAMENTO DOS REGIMES DE PREVIDÊNCIA NO SERVIÇO PÚBLICO - DRPSP

DEMONSTRATIVO DE RESULTADOS DA AVALIAÇÃO ATUARIAL - DRAA

IDENTIFICAÇÃO DO DRAA

Exercício do DRAA: 2019

Tipo do DRAA: Avaliação Atuarial Anual

Avaliação Atuarial Inicial: Sim Não

Data da Avaliação: 31/12/2018

Data de Elaboração da Avaliação: 15/05/2019

Nº da Nota Técnica Atuarial Vigente - Plano Previdenciário: 2017.000381.1

Nº da Nota Técnica Atuarial Vigente - Plano Financeiro: 2017.000381.2

Descrição:

Retificação: Sim Não

Motivado por Iniciativa Própria: Sim Não

Justificativa:

Motivado por Notificação: Sim Não

Números da Notificação:





DEMONSTRATIVO DE RESULTADOS DA AVALIAÇÃO ATUARIAL - DRAA

Plano Civil

Previdenciário

Civil >> Previdenciário >> Base Normativa

Plano de Custeio Vigente

Contribuição Normal

Ente Federativo

Norma

Aliquota (%): 17,37 Tipo da Norma: Lei Número da Norma: 23 Data da Norma: 04/04/2012 Dispositivo da Norma: ART 12º, III

Base de Cálculo da Contribuição do Ente Federativo

Base de Cálculo	Tipo da Norma	Número da Norma	Data da Norma	Dispositivo da Norma
Total das Remunerações de Contribuição dos Servidores Ativos	Lei	23	04/04/2012	ART 12º, III

Segurados Ativos

Norma

Aliquota (%): 11,00 Tipo da Norma: Lei Número da Norma: 23 Data da Norma: 04/04/2012 Dispositivo da Norma: ART 12º, I

Aposentados

Norma

Aliquota (%): 11,00 Tipo da Norma: Lei Número da Norma: 23 Data da Norma: 04/04/2012 Dispositivo da Norma: ART 12º, II





DEMONSTRATIVO DE RESULTADOS DA AVALIAÇÃO ATUARIAL - DRAA

Pensionistas

Norma
Aliquota (%): 11,00 **Tipo da Norma:** Lei **Número da Norma:** 23 **Data da Norma:** 04/04/2012 **Dispositivo da Norma:** ART 12º,II

Administração do Plano

Custeada com Recursos do RPPS **Aliquota (%):** 2,00 **Aporte (R\$):**
Fundamento Legal
Tipo da Norma: Lei **Número da Norma:** 23 **Data da Norma:** 04/04/2012 **Dispositivo da Norma:** ART 24º,§ 1º

Base de Cálculo da Taxa de Administração

Base de Cálculo	Tipo da Norma	Número da Norma	Data da Norma	Dispositivo da Norma
Total das Remunerações dos Segurados Ativos, Aposentados e Pensionistas do Exercício Anterior	Lei	23	04/04/2012	ART 24º,§ 1º

Plano de Amortização do Déficit Atuarial

Possui Plano de Amortização para Equacionamento do Déficit Atuarial Implementado em Lei: Não **Mês/Ano de Início do Plano:**

Fundamento Legal
Tipo da Norma: **Número da Norma:** **Data da Norma:** **Dispositivo da Norma:**

Plano de Amortização

Ano	Aliquota (%)	Aporte Anual (R\$)
-----	--------------	--------------------

Segregação de Massa





DEMONSTRATIVO DE RESULTADOS DA AVALIAÇÃO ATUARIAL - DRAA

Fundamento Legal

Tipo da Norma:	Lei	Número da Norma:	2815	Data da Norma:	03/07/2013	Dispositivo da Norma:	ART 1º
----------------	-----	------------------	------	----------------	------------	-----------------------	--------

Critérios para Composição do Plano Previdenciário

Data de Ingresso do Segurado (Data do Corte):	01/07/2013	Idade do Segurado:	Condição do Segurado:	Outros
Outros:				

Atuário Responsável pelo Projeto de Segregação

Nome:	Cícero Rafael Barros Dias	Número do Registro Profissional:	1348
-------	---------------------------	----------------------------------	------

Aprovação prévia do MPS

Tipo do Documento:	Número do Documento:	Data do Documento:
--------------------	----------------------	--------------------

Plano de Benefícios

Benefícios	Tipo da Norma	Número da Norma	Dispositivo da Norma	Data da Norma
Aposentadoria Por Invalidez Permanente	Lei Complementar	23	ART 37	04/04/2012
Aposentadorias Programadas (Por Idade, Tempo de Contribuição e Compulsória)	Lei Complementar	23	ART 38,39,40	04/04/2012
Pensão Por Morte de Servidor em Atividade	Lei Complementar	23	ART 50 a 59	04/04/2012
Pensão Por Morte de Aposentado Voluntário ou Compulsório	Lei Complementar	23	ART 50 a 59	04/04/2012
Pensão Por Morte de Aposentado por Invalidez	Lei Complementar	23	ART 50 a 59	04/04/2012
Auxílio Doença	Lei Complementar	23	ART 42 e 43	04/04/2012
Salário Maternidade	Lei Complementar	23	ART 44 e 45	
Salário Família	Lei Complementar	23	ART 46 a 49	

Acesso em: https://clicc.tce.pe.gov.br/cpp/validadoc.seam?codigo_documento:c401542b-c35d-48a6-ace1-9c2eca5d43cf





MINISTÉRIO DA PREVIDÊNCIA SOCIAL - MPS

SECRETARIA DE POLÍTICAS DE PREVIDÊNCIA SOCIAL - SPPS

DEPARTAMENTO DOS REGIMES DE PREVIDÊNCIA NO SERVIÇO PÚBLICO - DRPSP

DEMONSTRATIVO DE RESULTADOS DA AVALIAÇÃO ATUARIAL - DRAA

Auxílio Reclusão	Lei Complementar	23	ART 60	04/04/2012
Aposentadoria Especial - Professor - Educação Infantil e Ensino Fund. e Médio	Lei Complementar	23	Art. 41	04/04/2012

Previdência Complementar

Fundamento Legal

Tipo da Norma:	Número da Norma:	Data da Norma:	Dispositivo da Norma:
----------------	------------------	----------------	-----------------------





MINISTÉRIO DA PREVIDÊNCIA SOCIAL - MPS
 SECRETARIA DE POLÍTICAS DE PREVIDÊNCIA SOCIAL - SPPS
 DEPARTAMENTO DOS REGIMES DE PREVIDÊNCIA NO SERVIÇO PÚBLICO - DRPSP

DEMONSTRATIVO DE RESULTADOS DA AVALIAÇÃO ATUARIAL - DRAA

Cível >> Previdenciário >> Base Cadastral

Estatísticas da População Coberta

Órgão/Entidade	População Coberta	Quantidade (A)			Média da B. Cálculo ou Média do Vr. do Benefício (B)		Idade Média		IMP		IMA		Valor da Folha Mensal (AxB)		
		Fem.	Masc.	Total	Fem.	Masc.	Fem.	Masc.	Fem.	Masc.	Fem.	Masc.	Fem.	Masc.	Total
FUNDO MUNICIPAL DE SAUDE	Servidores - DE MAIS SERVIDORES - Sem critério diferenciado para aposentadoria	94	21	115	R\$ 1.172,96	R\$ 1.127,57	42.46	42.76	60.52	65.00	38.70	38.90	R\$ 110.258,24	R\$ 23.678,97	R\$ 133.937,21
PREFEITURA MUNICIPAL DE IGARASSU	Servidores - DE MAIS SERVIDORES - Sem critério diferenciado para aposentadoria	7	11	18	R\$ 4.039,31	R\$ 3.058,87	35.14	35.00	60.00	65.00	30.71	31.00	R\$ 28.275,17	R\$ 33.647,57	R\$ 61.922,74
PREFEITURA MUNICIPAL DE IGARASSU	Servidores - PROFESSORES DA EDUC. INFANTIL E DO ENSINO FUND. E MÉDIO - Critério para aposentadoria como professor	11	6	17	R\$ 3.585,44	R\$ 3.834,91	37.36	40.00	55.00	61.50	33.09	36.33	R\$ 39.439,84	R\$ 23.009,46	R\$ 62.449,30

Avaliação Crítica

Atualização da Base Cadastral

Segurados Ativos :	<input checked="" type="checkbox"/>	Data do Último Recenseamento Previdenciário :	30/04/2015	Percentual de Cobertura do Último Recenseamento Previdenciário :	100,00
Aposentados :	<input checked="" type="checkbox"/>	Data do Último Recenseamento Previdenciário :	28/02/2017	Percentual de Cobertura do Último Recenseamento Previdenciário :	100,00
Pensionistas :	<input checked="" type="checkbox"/>	Data do Último Recenseamento Previdenciário :	28/02/2017	Percentual de Cobertura do Último Recenseamento Previdenciário :	100,00

Amplitude da Base Cadastral

Percentual de Cobertura da População : 100,00 Percentual de Cobertura em Relação aos Órgãos e Entidades : 100,00

Grupo	Descrição	Consistência da Base Cadastral	Compleitude da Base Cadastral
Ativo	Identificação do Segurado Ativo	76%-100%	76%-100%
Ativo	Sexo	76%-100%	76%-100%
Ativo	Estado Civil	76%-100%	0-25%
Ativo	Data de Nascimento	76%-100%	76%-100%
Ativo	Data de Ingresso no ENTE	76%-100%	76%-100%
Ativo	Identificação do Cargo Atual	76%-100%	76%-100%

Acesso em: https://eicrce:pe.gov.br/ep/validador.seam Código do documento: c401542b-c35d-48a6-ace1-9e2eaa5d43ef





MINISTÉRIO DA PREVIDÊNCIA SOCIAL - MPS
SECRETARIA DE POLÍTICAS DE PREVIDÊNCIA SOCIAL - SPPS
DEPARTAMENTO DOS REGIMES DE PREVIDÊNCIA NO SERVIÇO PÚBLICO - DRPSP

DEMONSTRATIVO DE RESULTADOS DA AVALIAÇÃO ATUARIAL - DRAA

Grupo	Descrição	Consistência da Base Cadastral	Compleitude da Base Cadastral
Ativo	Base de Cálculo (Remuneração de Contribuição)	76%-100%	76%-100%
Ativo	Tempo de Contribuição para o RGPS	76%-100%	0-25%
Ativo	Tempo de Contribuição para Outros RPPS	76%-100%	76%-100%
Ativo	Data de Nascimento do Cônjuge	76%-100%	76%-100%
Ativo	Número de Dependentes	76%-100%	0-25%
Aposentado	Identificação do Aposentado	76%-100%	76%-100%
Aposentado	Sexo	76%-100%	76%-100%
Aposentado	Estado Civil	76%-100%	76%-100%
Aposentado	Data de Nascimento	76%-100%	76%-100%
Aposentado	Data de Nascimento do Cônjuge	76%-100%	76%-100%
Aposentado	Data de Nascimento do Dependente Mais Novo	76%-100%	76%-100%
Aposentado	Valor do Benefício	76%-100%	76%-100%
Aposentado	Condição do Aposentado (válido ou inválido)	76%-100%	76%-100%
Aposentado	Tempo de Contribuição para o RPPS	76%-100%	76%-100%
Aposentado	Tempo de Contribuição para outros Regimes	76%-100%	76%-100%
Aposentado	Valor Mensal da Compensação Previdenciária	76%-100%	76%-100%
Aposentado	Número de Dependentes	76%-100%	76%-100%
Pensão	Identificação do Pensão	76%-100%	76%-100%
Pensão	Número de Pensionistas	76%-100%	76%-100%
Pensão	Sexo do Pensionista Principal	76%-100%	76%-100%
Pensão	Data de Nascimento	76%-100%	76%-100%
Pensão	Valor do Benefício	76%-100%	76%-100%
Pensão	Condição do Pensionista (válido ou inválido)	76%-100%	76%-100%
Pensão	Duração do Benefício (vitalício ou temporário)	76%-100%	76%-100%

Tratamento da Base Cadastral

Grupo	Descrição	Inconsistências Encontradas	Adoção de Premissa	Quantidade de Registros	Descrição de Premissa Utiliza





MINISTÉRIO DA PREVIDÊNCIA SOCIAL - MPS

SECRETARIA DE POLÍTICAS DE PREVIDÊNCIA SOCIAL - SPPS

DEPARTAMENTO DOS REGIMES DE PREVIDÊNCIA NO SERVIÇO PÚBLICO - DRPSP

DEMONSTRATIVO DE RESULTADOS DA AVALIAÇÃO ATUARIAL - DRAA

Grupo	Descrição	Inconsistências Encontradas	Adoção de Premissa	Quantidade de Registros	Descrição de Premissa Utilizada
Ativo	Identificação do Segurado Ativo				
Ativo	Sexo				
Ativo	Estado Civil	Baixo índice de casados (menor que 40%)	X	1145	Considerar que todos os servidores são casados, admitir que o homem é três anos mais velho que a mulher e adotar a proporção nacional de casados por idade
Ativo	Data de Nascimento				
Ativo	Data de Ingresso no ENTE				
Ativo	Identificação do Cargo Atual				
Ativo	Base de Cálculo (Remuneração de Contribuição)	Remuneração de contribuição de valor superior a R\$ 10.000,00	X	6	Manter o dado original como correto
Ativo	Tempo de Contribuição para o RGPS	Tempo de Serviço anterior não informado	X	1145	Ajustar o tempo de serviço / contribuição anterior admitindo que o servidor ingressou no mercado de trabalho aos 24 anos de idade
Ativo	Tempo de Contribuição para Outros RPPS				
Ativo	Data de Nascimento do Cônjuge				
Ativo	Número de Dependentes	Baixo índice de dependentes (Menor que 40%)	X	1145	Para os servidores casados, considerar a existência de um filho 30 anos mais novo que o homem ou 27 anos mais novo que a mulher.
Aposentado	Identificação do Aposentado				
Aposentado	Sexo				
Aposentado	Estado Civil				
Aposentado	Data de Nascimento				
Aposentado	Data de Nascimento do Cônjuge				
Aposentado	Data de Nascimento do Dependente Mais Novo				
Aposentado	Valor do Benefício				
Aposentado	Condição do Aposentado (válido ou inválido)				
Aposentado	Tempo de Contribuição para o RPPS				
Aposentado	Tempo de Contribuição para outros Regimes				
Aposentado	Valor Mensal da Compensação Previdenciária				
Aposentado	Número de Dependentes				
Pensão	Identificação do Pensão				
Pensão	Número de Pensionistas				

Accesse em: <https://eice.ice.pe.gov.br/ep/validadoc.seam> Código do documento: c401542b-c35d-48a6-ace1-9e2eca5d43ef

Documento Assinado Digitalmente por: VERONICA TAVARES DA SILVA

05/02/2020





MINISTÉRIO DA PREVIDÊNCIA SOCIAL - MPS

SECRETARIA DE POLÍTICAS DE PREVIDÊNCIA SOCIAL - SPPS

DEPARTAMENTO DOS REGIMES DE PREVIDÊNCIA NO SERVIÇO PÚBLICO - DRPSP

DEMONSTRATIVO DE RESULTADOS DA AVALIAÇÃO ATUARIAL - DRAA

Grupo	Descrição	Inconsistências Encontradas	Adoção de Premissa	Quantidade de Registros	Descrição de Premissa Utilizada
Pensão	Sexo do Pensionista Principal				
Pensão	Data de Nascimento				
Pensão	Valor do Benefício				
Pensão	Condição do Pensionista (válido ou inválido)				
Pensão	Duração do Benefício (vitalício ou temporário)				





MINISTÉRIO DA PREVIDÊNCIA SOCIAL - MPS
 SECRETARIA DE POLÍTICAS DE PREVIDÊNCIA SOCIAL - SPPS
 DEPARTAMENTO DOS REGIMES DE PREVIDÊNCIA NO SERVIÇO PÚBLICO - DRPSP

DEMONSTRATIVO DE RESULTADOS DA AVALIAÇÃO ATUARIAL - DRAA

Civil >> Previdenciário >> Base Técnica

Regimes e Métodos de Financiamento

Benefícios do Plano	Regime Financeiro e Método de Financiamento	Descrição do Método de Financiamento
Aposentadoria Por Invalidez Permanente	REGIME FINANCEIRO DE REPARTIÇÃO DE CAPITALS DE COBERTURA	
Aposentadorias Programadas (Por Idade, Tempo de Contribuição e Compulsória)	REGIME FINANCEIRO DE CAPITALIZAÇÃO - AGREGADO	
Pensão Por Morte de Servidor em Atividade	REGIME FINANCEIRO DE REPARTIÇÃO DE CAPITALS DE COBERTURA	
Pensão Por Morte de Aposentado Voluntário ou Compulsório	REGIME FINANCEIRO DE CAPITALIZAÇÃO - AGREGADO	
Pensão Por Morte de Aposentado por Invalidez	REGIME FINANCEIRO DE REPARTIÇÃO DE CAPITALS DE COBERTURA	
Auxílio Doença	REGIME FINANCEIRO DE REPARTIÇÃO SIMPLES	
Salário Maternidade	REGIME FINANCEIRO DE REPARTIÇÃO SIMPLES	
Salário Família	REGIME FINANCEIRO DE REPARTIÇÃO SIMPLES	
Auxílio Reclusão	REGIME FINANCEIRO DE REPARTIÇÃO SIMPLES	
Aposentadoria Especial - Professor - Educação Infantil e Ensino Fund. e Médio	REGIME FINANCEIRO DE CAPITALIZAÇÃO - AGREGADO	

Hipóteses Atuariais

Hipóteses Demográficas, Econômicas e Financeiras

	Unidade	Hipóteses
Projeção da Taxa de Juros Real para o Exercício	PERCENTUAL	6.00
Projeção de Crescimento Real do Salário	PERCENTUAL	1.00
Projeção de Crescimento Real dos Benefícios do Plano	PERCENTUAL	0.00
Critério para Projeção do Valor dos Proventos Calculados pela Média	TEXTO	SIM
Projeção da Taxa de Inflação de Longo Prazo	PERCENTUAL	0.00
Fator de Determinação do Valor Real ao Longo do Tempo dos Benefícios	PERCENTUAL	100.00
Fator de Determinação do Valor Real ao Longo do Tempo dos Salários	PERCENTUAL	100.00
Projeção da Taxa de Rotatividade	TEXTO	0,5%
Crítérios da Projeção de Novos Entrantes	TEXTO	NÃO
Projeção de Novos Entrantes para o Exercício - Quantidade de saídas por morte	QUANTIDADE	0

Accesse em: <https://eice.ice.pe.gov.br/epp/validadadoc.seamCodigo%20do%20documento:c401542b-c35d-48a6-ace1-9e2eca5d43ef>

Documento Assinado Digitalmente por: VERONICA TAVARES DA SILVA





MINISTÉRIO DA PREVIDÊNCIA SOCIAL - MPS
SECRETARIA DE POLÍTICAS DE PREVIDÊNCIA SOCIAL - SPPS
DEPARTAMENTO DOS REGIMES DE PREVIDÊNCIA NO SERVIÇO PÚBLICO - DRPSP

DEMONSTRATIVO DE RESULTADOS DA AVALIAÇÃO ATUARIAL - DRAA

Hipóteses Demográficas, Econômicas e Financeiras

	Unidade	Hipóteses
Projeção de Novos Entrantes para o Exercício - Quantidade de saídas por aposentadoria	QUANTIDADE	0
Projeção de Novos Entrantes para o Exercício - Quantidade de saídas por desligamento	QUANTIDADE	1
Projeção de Novos Entrantes - Quantidade de entradas	QUANTIDADE	1
Composição Familiar - Servidores em atividade	TEXTO	ADOTADA PREMISSA
Probabilidade de Casados, se adotada premissa	TEXTO	CONFORME DISTRIBUIÇÃO DE PROBABILIDADE POR IDADE
Diferença da Idade entre titular masculino e cônjuge feminino, se adotada premissa	TEXTO	HOMEM 3 ANOS MAIS VELHO QUE A MULHER
Diferença da Idade entre titular feminino e cônjuge masculino, se adotada premissa	TEXTO	MULHER 3 ANOS MAIS NOVA QUE O HOMEM
Composição Familiar - Aposentados	TEXTO	CONFORME INFORMADO NO BANCO DE DADOS
Probabilidade de Casados, se adotada premissa	TEXTO	CONFORME INFORMADO NO BANCO DE DADOS
Diferença da Idade entre titular masculino e cônjuge feminino, se adotada premissa	TEXTO	CONFORME INFORMADO NO BANCO DE DADOS
Diferença da Idade entre titular feminino e cônjuge masculino, se adotada premissa	TEXTO	CONFORME INFORMADO NO BANCO DE DADOS
Hipótese Adotada para Entrada em Aposentadoria	TEXTO	EM ATÉ 3 ANOS APÓS O SERVIDOR CUMPRIR OS REQUISITOS
Outras Hipóteses Adotadas	TEXTO	NÃO FORAM ADOTADAS OUTRAS HIPOTEESES

Hipóteses Biométricas

Tipo Tábua	Tábua da População Masculina	Tábua da População Feminina
Tábua de Mortalidade de Válido - Fase Laborativa	IBGE 2016 - Ambos - Extrap MPS	IBGE 2016 - Ambos - Extrap MPS
Tábua de Mortalidade de Válido - Fase Pós Laborativa	IBGE 2016 - Ambos - Extrap MPS	IBGE 2016 - Ambos - Extrap MPS
Tábua de Mortalidade de Inválido	IBGE 2016 - Ambos - Extrap MPS	IBGE 2016 - Ambos - Extrap MPS
Tábua de Entrada em Invalidez	Álvaro Vindas	Álvaro Vindas
Tábua de Morbidez	Outras	Outras
Outras Tábuas utilizadas		

Descrição da Hipótese de Novos Entrantes: Os servidores que saem dos dois planos são substituídos por outros com as mesmas características (sexo, atividade, salário, estado civil e idade de admissão) de quando estes foram admitidos (modelo CLONE) e inseridos no plano previdenciário.





MINISTÉRIO DA PREVIDÊNCIA SOCIAL - MPS
 SECRETARIA DE POLÍTICAS DE PREVIDÊNCIA SOCIAL - SPPS
 DEPARTAMENTO DOS REGIMES DE PREVIDÊNCIA NO SERVIÇO PÚBLICO - DRPSP

DEMONSTRATIVO DE RESULTADOS DA AVALIAÇÃO ATUARIAL - DRAA

Justificativa da Adoção de Hipóteses

Hipóteses Demográficas, Econômicas e Financeiras

	Unidade	Valor previsto no DRAA de 2016	Valor ocorrido em 2016	Valor previsto no DRAA de 2017	Valor ocorrido em 2017	Valor previsto no DRAA de 2018	Valor ocorrido em 2018	Perspectiva de Longo prazo	Justificativa Técnica para Eventuais Discrepâncias em Relação a Hipótese Adotada
Projeção da Taxa de Juros Real para o Exercício	PERCENTUAL	0	0	0	0	6.00	6.00		
Projeção de Crescimento Real do Salário	PERCENTUAL	0	0	0	0	1.00	1.00		
Projeção de Crescimento Real dos Benefícios do Plano	PERCENTUAL	0	0	0	0	0.00	0.00		
Critério para Projeção do Valor dos Proventos Calculados pela Média	TEXTO	Não se aplica	Não se aplica	Não se aplica	Não se aplica	MÉDIA	MÉDIA		
Fator de Determinação do Valor Real ao Longo do Tempo dos Benefícios	PERCENTUAL	0	0	0	0	100.00	100.00		
Fator de Determinação do Valor Real ao Longo do Tempo dos Salários	PERCENTUAL	0	0	0	0	100.00	100.00		
Projeção da Taxa de Rotatividade	TEXTO	Não se aplica	Não se aplica	Não se aplica	Não se aplica	0%	0,5%		
Crítérios da Projeção de Novos Entrantes	TEXTO	Não se aplica	Não se aplica	Não se aplica	Não se aplica	CLONE	CLONE		
Projeção de Novos Entrantes para o Exercício - Quantidade de saídas por morte	QUANTIDADE	0	0	0	0	0	0		Evento não ocorrido
Projeção de Novos Entrantes para o Exercício - Quantidade de saídas por aposentadoria	QUANTIDADE	0	0	0	0	0	0		Evento não ocorrido
Projeção de Novos Entrantes para o Exercício - Quantidade de saídas por desligamento	QUANTIDADE	0	0	0	0	1	0		Evento não ocorrido





MINISTÉRIO DA PREVIDÊNCIA SOCIAL - MPS
 SECRETARIA DE POLÍTICAS DE PREVIDÊNCIA SOCIAL - SPPS
 DEPARTAMENTO DOS REGIMES DE PREVIDÊNCIA NO SERVIÇO PÚBLICO - DRPSP

DEMONSTRATIVO DE RESULTADOS DA AVALIAÇÃO ATUARIAL - DRAA

	Unidade	Valor previsto no DRAA de 2016	Valor ocorrido em 2016	Valor previsto no DRAA de 2017	Valor ocorrido em 2017	Valor previsto no DRAA de 2018	Valor ocorrido em 2018	Perspectiva de Longo prazo	Justificativa Técnica para Eventuais Discrepâncias em Relação a Hipótese Adotada
Projeção de Novos Entrantes - Quantidade de entradas	QUANTIDADE	0	0	0	0	1	2		

Hipóteses Biométricas

	População	Número de eventos previstos pela tábua utilizada no DRAA de 2016	Número de eventos ocorridos em 2016	Número de eventos previstos pela tábua utilizada no DRAA de 2017	Número de eventos ocorridos em 2017	Número de eventos previstos pela tábua utilizada no DRAA de 2018	Número de eventos ocorridos em 2018	Justificativa Técnica para Eventuais Discrepâncias em Relação a Hipótese Adotada
Tábua de Mortalidade de Válido - Fase Laborativa	Masculino	0	0	0	0	0.28	0.00	Evento não ocorrido
Tábua de Mortalidade de Válido - Fase Laborativa	Feminino	0	0	0	0	0.78	0.00	Evento não ocorrido
Tábua de Mortalidade de Válido - Fase Pós Laborativa	Masculino	0	0	0	0	0.00	0.00	Evento não ocorrido
Tábua de Mortalidade de Válido - Fase Pós Laborativa	Feminino	0	0	0	0	0.00	0.00	Evento não ocorrido
Tábua de Mortalidade de Inválido	Masculino	0	0	0	0	0.13	0.00	Evento não ocorrido
Tábua de Mortalidade de Inválido	Feminino	0	0	0	0	0.36	0.00	Evento não ocorrido
Tábua de Entrada em Invalidez	Masculino	0	0	0	0	0.00	0.00	Evento não ocorrido
Tábua de Entrada em Invalidez	Feminino	0	0	0	0	0.00	0.00	Evento não ocorrido
Tábua de Morbidez	Masculino	0	0	0	0	0.00	0.00	tabua não utilizada
Tábua de Morbidez	Feminino	0	0	0	0	0.00	0.00	tabua não utilizada
Outras Tábuas utilizadas	Masculino	0	0	0	0	0.00	0.00	tabua não utilizada
Outras Tábuas utilizadas	Feminino	0	0	0	0	0.00	0.00	tabua não utilizada





MINISTÉRIO DA PREVIDÊNCIA SOCIAL - MPS

SECRETARIA DE POLÍTICAS DE PREVIDÊNCIA SOCIAL - SPPS

DEPARTAMENTO DOS REGIMES DE PREVIDÊNCIA NO SERVIÇO PÚBLICO - DRPSP

DEMONSTRATIVO DE RESULTADOS DA AVALIAÇÃO ATUARIAL - DRAA

Cível >> Previdenciário >> Resultados

Valores dos Compromissos

Descrição	Geração Atual	Gerações Futuras
Valor Atual dos Salários Futuros	R\$ 336.423.746,67	R\$ 0,00
ATIVOS GARANTIDORES DOS COMPROMISSOS DO PLANO DE BENEFÍCIOS	R\$ 3.144.776,34	
Aplicações em Segmento de Renda Fixa - RPPS	R\$ 2.477.774,98	
Aplicações em Segmento de Renda Variável - RPPS	R\$ 665.687,81	
Aplicações em Segmento Imobiliário - RPPS	R\$ 0,00	
Aplicações em Enquadramento - RPPS	R\$ 0,00	
Titulos e Valores não Sujeitos ao Enquadramento - RPPS	R\$ 0,00	
Demais Bens, direitos e ativos	R\$ 1.313,55	
PROVISÃO MATEMÁTICA DOS BENEFÍCIOS CONCEDIDOS	R\$ 0,00	
VALOR ATUAL DOS BENEFÍCIOS FUTUROS - ENCARGOS DE BENEFÍCIOS CONCEDIDOS	R\$ 0,00	
Benefícios Concedidos - Encargos - Aposentadorias Programadas	R\$ 0,00	
Benefícios Concedidos - Encargos - Aposentadorias Especiais de Professores	R\$ 0,00	
Benefícios Concedidos - Encargos - Outras Aposentadorias Especiais	R\$ 0,00	
Benefícios Concedidos - Encargos - Aposentadorias por Invalidez	R\$ 0,00	
Benefícios Concedidos - Encargos - Pensões Por Morte	R\$ 0,00	
Benefícios Concedidos - Encargos - Compensação Previdenciária a Pagar	R\$ 0,00	
VALOR ATUAL DAS CONTRIBUIÇÕES FUTURAS E COMPENSAÇÕES A RECEBER - BENEFÍCIOS CONCEDIDOS	R\$ 0,00	
Benefícios Concedidos - Contribuições Futuras dos Aposentados	R\$ 0,00	
Benefícios Concedidos - Contribuições Futuras dos Pensionistas	R\$ 0,00	
Benefícios Concedidos - Compensação Previdenciária a Receber	R\$ 0,00	
PROVISÃO MATEMÁTICA DOS BENEFÍCIOS A CONCEDER :	R\$ 2.308.091,76	R\$ 0,00
VALOR ATUAL DOS BENEFÍCIOS FUTUROS - ENCARGOS DE BENEFÍCIOS A CONCEDER:	R\$ 13.401.167,32	R\$ 0,00
Benefícios a Conceder - Encargos - Aposentadorias Programadas	R\$ 8.000.822,44	R\$ 0,00
Benefícios a Conceder - Encargos - Aposentadorias Especiais de Professores	R\$ 3.857.206,68	R\$ 0,00

Asses em: https://eice:ice:pe.gov.br/epp/validadoc:eam Código do documento: c401542b-c35d-48a6-ace1-9e2eae5d43ef

Documento Assinado Digitalmente por: VERONICA TAVARES DA SILVA

05/02/





MINISTÉRIO DA PREVIDÊNCIA SOCIAL - MPS

SECRETARIA DE POLÍTICAS DE PREVIDÊNCIA SOCIAL - SPPS

DEPARTAMENTO DOS REGIMES DE PREVIDÊNCIA NO SERVIÇO PÚBLICO - DRPSP

DEMONSTRATIVO DE RESULTADOS DA AVALIAÇÃO ATUARIAL - DRAA

Descrição	Geração Atual	Gerações Futuras
Benefícios a Conceder - Encargos - Outras Aposentadorias Especiais	R\$ 0,00	R\$ 0,00
Benefícios a Conceder - Encargos - Aposentadorias por Invalidez	R\$ 0,00	R\$ 0,00
Benefícios a Conceder - Encargos - Pensões Por Morte de Servidores em Atividade	R\$ 0,00	R\$ 0,00
Benefícios a Conceder - Encargos - Pensões Por Morte de Aposentados	R\$ 1.543.138,20	R\$ 0,00
Benefícios a Conceder - Encargos - Outros Benefícios e Auxílios	R\$ 0,00	R\$ 0,00
Benefícios a Conceder - Encargos - Compensação Previdenciária a Pagar	R\$ 0,00	R\$ 0,00
VALOR ATUAL DAS CONTRIBUIÇÕES FUTURAS E COMPENSAÇÕES A RECEBER - BENEFÍCIOS A CONCEDER:	R\$ 11.093.075,56	R\$ 0,00
Benefícios a Conceder - Contribuições Futuras do Ente	R\$ 6.189.426,57	R\$ 0,00
Benefícios a Conceder - Contribuições Futuras dos Segurados Ativos	R\$ 3.514.904,09	R\$ 0,00
Benefícios a Conceder - Contribuições Futuras dos Aposentados	R\$ 42.635,24	R\$ 0,00
Benefícios a Conceder - Contribuições Futuras dos Pensionistas	R\$ 5.992,93	R\$ 0,00
Benefícios a Conceder - Compensação Previdenciária a Receber	R\$ 1.340.116,73	R\$ 0,00
PROVISÃO MATEMÁTICA PARA COBERTURA DE INSUFICIÊNCIAS FINANCEIRAS ASSEGURADA POR LEI:	R\$ 0,00	R\$ 0,00
Valor Atual do Plano de Amortização do Déficit Atuarial estabelecido em lei	R\$ 0,00	R\$ 0,00
Valor Atual dos Parcelamentos de Débitos Previdenciários	R\$ 0,00	R\$ 0,00
RESULTADO ATUARIAL		
Déficit Atuarial		
Equilíbrio Atuarial		
Superávit Atuarial	R\$ 836.684,58	
DESTINAÇÃO DO RESULTADO		
Provisão de Contingências (até 25% dos Compromissos)	R\$ 577.022,94	
Provisão para revisão do plano de custeio (acima 25% dos Compromissos)	R\$ 259.661,64	
FUNDOS CONSTITUÍDOS		
Fundo Garantidor de Pensão de Servidor Estruturada em Regime de Repartição de Capitais de Cobertura	R\$ 0,00	
Fundo Garantidor de Aposentadoria por Invalidez de Servidor Estruturada em Regime de Repartição de Capitais de Cobertura	R\$ 0,00	
Fundo Garantidor de Benefícios Estruturados em Regime de Repartição Simples	R\$ 0,00	
Fundo de Oscilação de Riscos dos Benefícios Estruturados em Regime de Capitalização	R\$ 0,00	

Acesse em: https://eicrce.pe.gov.br/epp/validaDoc.seam?Codigo_documento:c401542b-c35d-48a6-ace1-9e27e9a5d43ef

Documento Assinado Digitalmente por: VERONICA TAVARES DA SILVA

05/02/2023





MINISTÉRIO DA PREVIDÊNCIA SOCIAL - MPS
 SECRETARIA DE POLÍTICAS DE PREVIDÊNCIA SOCIAL - SPPS
 DEPARTAMENTO DOS REGIMES DE PREVIDÊNCIA NO SERVIÇO PÚBLICO - DRPSP

DEMONSTRATIVO DE RESULTADOS DA AVALIAÇÃO ATUARIAL - DRAA

Descrição	Geração Atual	Gerações Futuras
Fundo de Oscilação de Riscos dos Benefícios Estruturados em Regime de Repartição de Capitais de Cobertura	R\$ 0,00	
Fundo de Oscilação de Riscos dos Benefícios Estruturados em Regime de Repartição Simples	R\$ 0,00	
Fundo Administrativo	R\$ 0,00	
RECEITAS E DESPESAS ESTIMADAS PARA O EXERCÍCIO		
Total de Receitas Estimadas para o Exercício	R\$ 1.208.516,11	
Total de Despesas Estimadas para o Exercício	R\$ 67.160,32	
RESULTADO FINANCEIRO ESTIMADO PARA O EXERCÍCIO		
Déficit Financeiro		
Equilíbrio Financeiro		
Superávit Financeiro	R\$ 1.141.355,79	

Custo Normal

Base de Contribuição	Valor Mensal - Estatísticas da População Coberta	Valor Anual
Total das Remunerações de Contribuição dos Servidores Ativos	R\$ 258.309,25	R\$ 3.358.016,22
Total:	R\$ 258.309,25	R\$ 3.358.016,22

Valor Atual dos Salários Futuros - VASF: R\$ 39.820.786,44

Custo Normal dos Benefícios - Regime de Capitalização

Benefícios	Custo Anual Previsto (R\$)	% sobre Base de Contribuição
Aposentadorias Programadas (Por Idade, Tempo de Contribuição e Compulsória)	R\$ 507.396,25	15,11
Aposentadoria Especial - Professor - Educação Infantil e Ensino Fund. e Médio	R\$ 66.058,02	1,97
Pensão Por Morte de Aposentado Voluntário ou Compulsório	R\$ 244.799,38	7,29
Total:	R\$ 818.253,65	

Accesse em: <https://tce.ce.gov.br/epp/validaDoc.seam?codigo=documento:c401542b-c35d-48a6-ace1-9e2eca5d43ef>





MINISTÉRIO DA PREVIDÊNCIA SOCIAL - MPS

SECRETARIA DE POLÍTICAS DE PREVIDÊNCIA SOCIAL - SPPS

DEPARTAMENTO DOS REGIMES DE PREVIDÊNCIA NO SERVIÇO PÚBLICO - DRPSP

DEMONSTRATIVO DE RESULTADOS DA AVALIAÇÃO ATUARIAL - DRAA

Custo Normal dos Benefícios - Regime de Cobertura

Benefícios	Custo Anual Previsto (R\$)	% sobre Base de Contribuição
Pensão Por Morte de Servidor em Atividade	R\$ 59.633,93	1,78
Pensão Por Morte de Aposentado por Invalidez	R\$ 70.854,14	2,11
Aposentadoria Por Invalidez Permanente	R\$ 3.714,51	0,11
Total:	R\$ 134.202,58	4,00

Custo Normal dos Benefícios - Regime de Repartição Simples

Benefícios	Valor Pago em 2016	Valor Pago em 2017	Valor Pago em 2018	Valor Mínimo para 2019	Valor Previsto para 2019	% sobre Base de Contribuição
Auxílio Doença	R\$ 0,00	R\$ 0,00	R\$ 0,00	R\$ 0,00	R\$ 0,00	0,00
Salário Maternidade	R\$ 0,00	R\$ 0,00	R\$ 0,00	R\$ 0,00	R\$ 0,00	0,00
Salário Família	R\$ 0,00	R\$ 0,00	R\$ 0,00	R\$ 0,00	R\$ 0,00	0,00
Auxílio Reclusão	R\$ 0,00	R\$ 0,00	R\$ 0,00	R\$ 0,00	R\$ 0,00	0,00
Total:	R\$ 0,00	R\$ 0,00	R\$ 0,00	R\$ 0,00	R\$ 0,00	0,00

Custo Normal Total

	Custo Anual Previsto (R\$)	% sobre Base de Contribuição
Benefícios em Regime de Capitalização	R\$ 818.253,65	24,37
Benefícios em Regime de Repartição de Capitais de Cobertura	R\$ 134.202,58	4,00
Benefícios em Regime de Repartição Simples	R\$ 0,00	0,00
Total	R\$ 952.456,23	

Acesse em: https://eic.ice.gov.br/ep/validaDoc.seam?Codigo_documento:c401542b-c35d-48a6-ace1-9e2ea5d43ef





MINISTÉRIO DA PREVIDÊNCIA SOCIAL - MPS

SECRETARIA DE POLÍTICAS DE PREVIDÊNCIA SOCIAL - SPPS

DEPARTAMENTO DOS REGIMES DE PREVIDÊNCIA NO SERVIÇO PÚBLICO - DRPSP

DEMONSTRATIVO DE RESULTADOS DA AVALIAÇÃO ATUARIAL - DRAA

Observações: Segundo informações dos gestores os auxílios são pagos pelo ente.

Custo Suplementar

Forma de Amortização e Apuração do Déficit Atuarial e Amortizar

Forma Amortização:

Forma de Pagamento:

Contas Recuperadas da Demonstração do Resultado Atuarial

Geração Atual (R\$)

ATIVOS GARANTIDORES DOS COMPROMISSOS DO PLANO DE BENEFÍCIOS

R\$ 3.144.776,34

PROVISÃO MATEMÁTICA DOS BENEFÍCIOS CONCEDIDOS

R\$ 0,00

PROVISÃO MATEMÁTICA DOS BENEFÍCIOS A CONCEDER :

R\$ 2.308.091,76

Valor Atual dos Parcelamentos de Débitos Previdenciários

R\$ 0,00

Valor Atual do Bens, Direitos e Demais Ativos a serem incorporados no Exercício Atual:

Déficit Atuarial a Amortizar: 0,00

Prazo de Amortização





MINISTÉRIO DA PREVIDÊNCIA SOCIAL - MPS

SECRETARIA DE POLÍTICAS DE PREVIDÊNCIA SOCIAL - SPPS

DEPARTAMENTO DOS REGIMES DE PREVIDÊNCIA NO SERVIÇO PÚBLICO - DRPSP

DEMONSTRATIVO DE RESULTADOS DA AVALIAÇÃO ATUARIAL - DRAA

Prazo Remanescente Calculado (anos): 35 Prazo Informado (anos):

Justificativa:

Base Cálculo Contribuição Suplementar

	Composição da Base de Cálculo	Valor Anual Inicial (R\$)
null	null	null
null	null	null
null	null	null
null	null	null

Descrição dos critérios adotados para evolução da folha de pagamento:

Plano de Amortização

n	Ano	Taxa de Juros (%)	Aportes (R\$)	Aliquotas (%)	Base Cálculo (R\$)	Saldo Inicial (R\$)	(-) Pagamentos (R\$)	Saldo Final (R\$)	Composição do Pagamento	
									(-) Juros (R\$)	(-) Amortização (R\$)





MINISTÉRIO DA PREVIDÊNCIA SOCIAL - MPS

SECRETARIA DE POLÍTICAS DE PREVIDÊNCIA SOCIAL - SPPS

DEPARTAMENTO DOS REGIMES DE PREVIDÊNCIA NO SERVIÇO PÚBLICO - DRPSP

DEMONSTRATIVO DE RESULTADOS DA AVALIAÇÃO ATUARIAL - DRAA

Observação Sistema:

Observações:

Custo com a Administração do Plano

Limite da Norma Geral

Valor Total das Remunerações dos Segurados Ativos em 2018:	R\$ 3.434.126,66
Valor Total dos Proventos de Aposentadorias em 2018:	R\$ 0,00
Valor Total das Pensões por Morte em 2018:	R\$ 0,00
Total:	R\$ 3.434.126,66
Limite de Gastos com despesas Administrativas para 2019 (R\$):	R\$ 68.682,53

Limite Estabelecido pelo Ente em Lei

Alíquota

Taxa de Administração definida pelo Ente em Lei (%):	2,00
Base de Cálculo Anual da Taxa de Administração (R\$):	R\$ 3.434.156,66
Limite de Gastos com despesas administrativas para 2019 (R\$):	R\$ 68.683,13

Aporte

Valor do aporte anual para custeio das despesas administrativas estabelecido pelo Ente mediante Lei:	R\$ 0,00
--	----------

Custo Previsto para 2019

Alíquota

Valor Previsto das despesas administrativas para 2019:	R\$ 68.683,13
Base de Cálculo Anual da Taxa de Administração para 2018(R\$):	R\$ 3.434.156,66
Taxa de Administração para 2019(%):	2,00





MINISTÉRIO DA PREVIDÊNCIA SOCIAL - MPS
 SECRETARIA DE POLÍTICAS DE PREVIDÊNCIA SOCIAL - SPPS
 DEPARTAMENTO DOS REGIMES DE PREVIDÊNCIA NO SERVIÇO PÚBLICO - DRPSP

DEMONSTRATIVO DE RESULTADOS DA AVALIAÇÃO ATUARIAL - DRAA

Plano de Custeio a Constar em Lei

Contribuição Normal e Taxa de Administração

	Valor Anual da Base de Cálculo (R\$)	Situação Atual		Situação Definida na Avaliação Atuarial	
		Aliquota (%)	Contribuição Esperada Atual	Aliquota Definida na Avaliação Atuarial (%)	Contribuição Esperada Definida
Ente Federativo	R\$ 3.358.016,22	17,37	R\$ 583.287,42	17,37	R\$ 583.287,42
Taxa de Administração	R\$ 3.434.156,66	2,00	R\$ 68.683,13	2,00	R\$ 68.683,13
Aporte Anual para Custeio das Despesas Administrativas			R\$ 0,00		
Ente Federativo - Total	R\$ 6.792.172,88	19,37	R\$ 651.970,55	19,37	R\$ 651.970,55
Segurados Ativos	R\$ 3.358.016,22	11,00	R\$ 369.381,78	11,00	R\$ 369.381,78
Aposentados	R\$ 0,00	11,00	R\$ 0,00	11,00	R\$ 0,00
Pensionistas	R\$ 0,00	11,00	R\$ 0,00	11,00	R\$ 0,00
Total					

Observação:

Novo Plano de Amortização a Constar em Lei

Plano de Equacionamento do Déficit Atuarial previsto em Lei será revisado: Não

Justificativa: PLANO EQUILIBRADO.

Comparativo de Receitas e Despesas Previdenciárias Projetadas e Executadas





MINISTÉRIO DA PREVIDÊNCIA SOCIAL - MPS

SECRETARIA DE POLÍTICAS DE PREVIDÊNCIA SOCIAL - SPPS

DEPARTAMENTO DOS REGIMES DE PREVIDÊNCIA NO SERVIÇO PÚBLICO - DRPSP

DEMONSTRATIVO DE RESULTADOS DA AVALIAÇÃO ATUARIAL - DRAA

Descrição	Geração Atual		
	Projetado para 2018	Executado em 2018	Diferença
Base de Cálculo da Contribuição Normal	R\$ 3.081.085,92	R\$ 2.852.967,99	R\$ 228.117,93
Benefícios Concedidos - Contribuições dos Aposentados	R\$ 0,00	R\$ 0,00	
Benefícios Concedidos - Contribuições dos Pensionistas	R\$ 0,00	R\$ 0,00	
Benefícios Concedidos - Compensação Previdenciária a Receber	R\$ 0,00	R\$ 0,00	
Benefícios a Conceder - Contribuições do Ente	R\$ 596.806,34	R\$ 500.470,85	R\$ 96.335,49
Benefícios a Conceder - Contribuições dos Segurados Ativos	R\$ 338.919,45	R\$ 283.969,20	R\$ 54.950,25
Benefícios a Conceder - Contribuições dos Aposentados	R\$ 0,00	R\$ 0,00	
Benefícios a Conceder - Contribuições dos Pensionistas	R\$ 0,00	R\$ 0,00	
Benefícios a Conceder - Compensação Previdenciária a Receber	R\$ 0,00	R\$ 0,00	R\$ 0,00
Plano de Amortização do Déficit Atuarial estabelecido em lei	R\$ 0,00	R\$ 0,00	R\$ 0,00
Parcelamentos de Débitos Previdenciários	R\$ 0,00	R\$ 0,00	R\$ 0,00
Outras Receitas	R\$ 0,00	R\$ 1.601,04	-R\$ 1.601,04
TOTAL DAS RECEITAS COM CONTRIBUIÇÕES E COMPENSAÇÃO PREVIDENCIÁRIA	R\$ 935.725,80	R\$ 786.041,09	R\$ 149.684,71
Benefícios Concedidos - Encargos - Aposentadorias Programadas	R\$ 0,00	R\$ 0,00	
Benefícios Concedidos - Encargos - Aposentadorias Especiais de Professores	R\$ 0,00	R\$ 0,00	
Benefícios Concedidos - Encargos - Outras Aposentadorias Especiais	R\$ 0,00	R\$ 0,00	
Benefícios Concedidos - Encargos - Aposentadorias por Invalidez	R\$ 0,00	R\$ 0,00	
Benefícios Concedidos - Encargos - Pensões Por Morte	R\$ 0,00	R\$ 0,00	
Benefícios Concedidos - Encargos - Compensação Previdenciária a Pagar	R\$ 0,00	R\$ 0,00	

Acesse em: [https://eice:ce:pe.gov.br/ep/validadoc:seam/Código do documento: c401542b-c35d-48a6-ace1-9e2eaa5d43ef](https://eice:ce:pe.gov.br/ep/validadoc:seam/Código%20do%20documento:c401542b-c35d-48a6-ace1-9e2eaa5d43ef)

Documento Assinado Digitalmente por: VERONICA TAVARES DA SILVA

05/02/2018





MINISTÉRIO DA PREVIDÊNCIA SOCIAL - MPS
 SECRETARIA DE POLÍTICAS DE PREVIDÊNCIA SOCIAL - SPPS
 DEPARTAMENTO DOS REGIMES DE PREVIDÊNCIA NO SERVIÇO PÚBLICO - DRPSP

DEMONSTRATIVO DE RESULTADOS DA AVALIAÇÃO ATUARIAL - DRAA

Descrição	Geração Atual		
	Projetado para 2018	Executado em 2018	Diferença
Benefícios a Conceder - Encargos - Aposentadorias Programadas	R\$ 0,00	R\$ 0,00	
Benefícios a Conceder - Encargos - Aposentadorias Especiais de Professores	R\$ 0,00	R\$ 0,00	
Benefícios a Conceder - Encargos - Outras Aposentadorias Especiais	R\$ 0,00	R\$ 0,00	
Benefícios a Conceder - Encargos - Aposentadorias por Invalidez	R\$ 0,00	R\$ 0,00	
Benefícios a Conceder - Encargos - Pensões Por Morte de Servidores em Atividade	R\$ 0,00	R\$ 0,00	
Benefícios a Conceder - Encargos - Pensões Por Morte de Aposentados	R\$ 0,00	R\$ 0,00	R\$ 0,00
Benefícios a Conceder - Encargos - Outros Benefícios e Auxílios	R\$ 0,00	R\$ 0,00	R\$ 0,00
Benefícios a Conceder - Encargos - Compensação Previdenciária a Pagar	R\$ 0,00	R\$ 0,00	
Outras Despesas	R\$ 61.621,72	R\$ 0,00	R\$ 61.621,72
TOTAL DAS DESPESAS COM BENEFÍCIOS DO PLANO	R\$ 61.621,72	R\$ 0,01	R\$ 61.621,71
INSUFICIÊNCIA OU EXCEDENTE FINANCEIRO	R\$ 874.104,08	R\$ 768.041,09	R\$ 106.062,99
RENTABILIDADE ESPERADA	R\$ 6,00	R\$ 10,84	-R\$ 4,84
Rentabilidade dos Ativos que compõem os Recursos Garantidores	R\$ 122.711,59	R\$ 287.253,67	-R\$ 164.542,08

Comparativo de Informações das Últimas Avaliações Atuariais

Descrição	2019	2018	2017
BASE NORMATIVA			
PLANO DE CUSTEIO VIGENTE			
Contribuição Normal - Ente Federativo	19.37	19.37	19.37
BASE CADASTRAL			
ESTATÍSTICAS DA POPULAÇÃO COBERTA			





MINISTÉRIO DA PREVIDÊNCIA SOCIAL - MPS

SECRETARIA DE POLÍTICAS DE PREVIDÊNCIA SOCIAL - SPPS

DEPARTAMENTO DOS REGIMES DE PREVIDÊNCIA NO SERVIÇO PÚBLICO - DRPSP

DEMONSTRATIVO DE RESULTADOS DA AVALIAÇÃO ATUARIAL - DRAA

Comparativo de Informações das Últimas Avaliações Atuariais

Descrição	2019	2018	2017
Quantidade de Segurados Ativos	150.00	148.00	146.00
Quantidade de Aposentados	0	0.00	0.00
Quantidade de Pensionistas	0	0.00	0.00
Média da Base de Cálculo dos Segurados Ativos	1722.06	1601.40	1528.62
Média do Valor do Benefício dos Aposentados	0	0.00	0.00
Média do Valor do Benefícios dos Pensionistas	0.00	0.00	0.00
Idade Média dos Segurados Ativos	41.14	45.98	39.69
Idade Média dos Aposentados	0.00	0.00	0.00
Idade Média dos Pensionistas	0.00	0.00	0.00
Idade Média Projetada Para Aposentadoria	61.09	58.93	60.27
BASE TÉCNICA			
REGIMES E MÉTODOS DE FINANCIAMENTO			
Método de Financiamento Adotado	Não se aplica	Não se aplica	Não se aplica
RESULTADOS			
VALORES DOS COMPROMISSOS			
Ativos Garantidores dos Compromissos do Plano de Benefícios	3144776.34	2045193.11	1215785.75
Valor Atual dos Benefícios Futuros - Benefícios Concedidos	0	0.00	0.00
Valor Atual das Contribuições Futuras - Benefícios Concedidos	0	0	0.00
Reserva Matemática dos Benefícios Concedidos	0	0.00	
Valor Atual dos Benefícios Futuros - Benefícios a Conceder			





MINISTÉRIO DA PREVIDÊNCIA SOCIAL - MPS

SECRETARIA DE POLÍTICAS DE PREVIDÊNCIA SOCIAL - SPPS

DEPARTAMENTO DOS REGIMES DE PREVIDÊNCIA NO SERVIÇO PÚBLICO - DRPSP

DEMONSTRATIVO DE RESULTADOS DA AVALIAÇÃO ATUARIAL - DRAA

Comparativo de Informações das Últimas Avaliações Atuariais

Descrição	2019	2018	2017
Valor Atual das Contribuições Futuras - Benefícios a Conceder	9752958.83	9181555.89	9239862.57
Reserva Matemática dos Benefícios a Conceder	3648208.49	2595856.52	2263542.00
Valor Atual da Compensação Financeira a Receber	1340116.73	1177741.24	1150340.46
Valor Atual da Compensação Financeira a Pagar	0	0	0
Resultado Atuarial	836684.58	627077.83	102584.21
CUSTO NORMAL			
CUSTO ANUAL PREVISTO (% SOBRE BASE DE CONTRIBUIÇÃO)			
Benefícios em Regime de Capitalização (%)	21.85	24.57	22.84
Benefícios em Regime de Repartição de Capitais de Cobertura (%)	6.52	3.80	3.66
Benefícios em Regime de Repartição Simples (%)	0.00	0.00	1.87
ALÍQUOTAS DE CUSTEIO NORMAL DEFINIDAS			
Ente Federativo - Contribuição Normal	17.37	17.37	17.37
Taxa de Administração	2.00	2.00	2.00

Parecer Atuarial

Temas	Parecer
Perspectivas de alteração futura no perfil e na composição da massa de segurados	Analisando a composição da população de servidores do Plano Previdenciário do Município de Igarassu, verifica-se que não há aposentados e pensionistas neste grupo.
Adequação da base de dados utilizada e respectivos impactos em relação aos resultados apurados	Após o processamento das informações, consideramos os dados suficientes para a elaboração da presente Avaliação Atuarial. Entretanto, a base de dados disponibilizada não contemplava o tempo de serviço anterior dos servidores ativos do Plano
Análise dos regimes financeiros e métodos atuariais adotados e perspectivas futuras de comportamento dos custos e dos compromissos do Plano de Benefícios	Para a PMBaC das aposentadorias programadas, utilizou-se o Regime Financeiro de Capitalização, tendo como método de acumulação de reservas o "Agregado". O Custo Normal desses benefícios foi definido pela diferença entre soma das alíquotas
Adequação das hipóteses utilizadas às características da massa de segurados e de seus dependentes e análises de sensibilidade para os resultados	Para a utilização da taxa de cresc salarial, fez-se uma projeção do crescimento salarial dos servidores ativos com base no banc enviado. Esta projeção foi elaborada a partir de uma regressão exponencial do salário médio dos servidores por idade. Desta
Metodologia utilizada para a determinação do valor da compensação previdenciária a receber e impactos nos resultados	A Compensação Previdenciária a receber relativa aos Benefícios a Conceder foi estimada tendo por base o tempo de serviço an





MINISTÉRIO DA PREVIDÊNCIA SOCIAL - MPS

SECRETARIA DE POLÍTICAS DE PREVIDÊNCIA SOCIAL - SPPS

DEPARTAMENTO DOS REGIMES DE PREVIDÊNCIA NO SERVIÇO PÚBLICO - DRPSP

DEMONSTRATIVO DE RESULTADOS DA AVALIAÇÃO ATUARIAL - DRAA

Temas	Parecer
Composição e características dos ativos garantidores do plano de benefícios	Os Ativos Garantidores do Plano estão posicionados em 31/12/2018, tendo a seguinte composição: <ul style="list-style-type: none">Renda Fixa: R\$ 2.477.774,98;
Varição dos Compromissos do Plano (VABF e VACF)	Confrontando-se o Valor Atual dos Benefícios Futuros – VABF do Plano em relação ao exercício anterior, observa-se que o VABF relativo aos benefícios a conceder teve um aumento de 13,79%, motivado pelo aumento do salário médio em 5,15%, bem como do
Resultado da avaliação atuarial e situação financeira e atuarial do RPPS	Não há benefícios concedidos no plano Previdenciário, em 31/12/2018. Portanto não há valor para Provisão Matemática de Benefícios Concedidos – PMBC.
Plano de custeio a ser implementado e medidas para manutenção do equilíbrio financeiro e atuarial	As contribuições atualmente vertidas ao IGAPREV somam 30,37% (11,00% para o servidor e 19,37% para o Município). Conforme Nota Técnica Atuarial vigente, o Custo Normal dos benefícios das Aposentadorias e Pensões foi definido pela diferença entre soma das
Parecer sobre a análise comparativa dos resultados das três últimas avaliações atuariais	Conforme Nota Técnica Atuarial vigente, o Custo Normal dos benefícios das Aposentadorias e Pensões foi definido pela diferença entre soma das alíquotas definidas em Lei e aquelas calculadas atuarialmente para os demais benefícios.
Identificação dos principais riscos do plano de benefícios	Os riscos atuariais aos quais o Plano de Benefícios está submetido decorrem principalmente da inadequação das hipóteses e premissas atuariais, as quais apresentam volatilidade ao longo do período de contribuição e percepção de benefícios, sendo que para





DEMONSTRATIVO DE RESULTADOS DA AVALIAÇÃO ATUARIAL - DRAA

Financeiro

Civil >> Financeiro >> Base Normativa

Plano de Custeio Vigente

Contribuição Normal

Ente Federativo

Norma
Aliquota (%): 17,37 Tipo da Norma: Lei Número da Norma: 23 Data da Norma: 04/04/2012 Dispositivo da Norma: ART 12º,III

Base de Cálculo da Contribuição do Ente Federativo

Base de Cálculo	Tipo da Norma	Número da Norma	Data da Norma	Dispositivo da Norma
Total das Remunerações de Contribuição dos Servidores Ativos	Lei	23	04/04/2012	ART 12º,III

Segurados Ativos

Norma
Aliquota (%): 11,00 Tipo da Norma: Lei Número da Norma: 23 Data da Norma: 04/04/2012 Dispositivo da Norma: ART 12º,I

Aposentados

Norma
Aliquota (%): 11,00 Tipo da Norma: Lei Número da Norma: 23 Data da Norma: 04/04/2012 Dispositivo da Norma: ART 12º,II

Pensionistas

Norma
Aliquota (%): 11,00 Tipo da Norma: Lei Número da Norma: 23 Data da Norma: 04/04/2012 Dispositivo da Norma: ART 12º,II





DEMONSTRATIVO DE RESULTADOS DA AVALIAÇÃO ATUARIAL - DRAA

Administração do Plano

Custeada com Recursos do RPPS

Alíquota (%): 2,00

Aporte (R\$):

Fundamento Legal

Tipo da Norma: Lei

Número da Norma: 23

Data da Norma: 04/04/2012

Dispositivo da Norma: ART 24º, § 1º

Base de Cálculo da Taxa de Administração

Base de Cálculo	Tipo da Norma	Número da Norma	Data da Norma	Dispositivo da Norma
Total das Remunerações dos Segurados Ativos, Aposentados e Pensionistas do Exercício Anterior	Lei	23	04/04/2012	ART 24º, § 1º

Plano de Amortização do Déficit Atuarial

Possui Plano de Amortização para Equacionamento do Déficit Atuarial Implementado em Lei:

Mês/Ano de Início do Plano:

Fundamento Legal

Tipo da Norma:

Número da Norma:

Data da Norma:

Dispositivo da Norma:

Plano de Amortização

Ano	Alíquota (%)	Aporte Anual (R\$)
-----	--------------	--------------------

Segregação de Massa





DEMONSTRATIVO DE RESULTADOS DA AVALIAÇÃO ATUARIAL - DRAA

Fundamento Legal

Tipo da Norma:	Lei	Número da Norma:	2815	Data da Norma:	03/07/2013	Dispositivo da Norma:	ART 1º
----------------	-----	------------------	------	----------------	------------	-----------------------	--------

Critérios para Composição do Plano Previdenciário

Data de Ingresso do Segurado (Data do Corte):	01/07/2013	Idade do Segurado:	Condição do Segurado:	Outros
Outros:				

Atuário Responsável pelo Projeto de Segregação

Nome:	Cícero Rafael Barros Dias	Número do Registro Profissional:	1348
-------	---------------------------	----------------------------------	------

Aprovação prévia do MPS

Tipo do Documento:	Número do Documento:	Data do Documento:
--------------------	----------------------	--------------------

Plano de Benefícios

Benefícios	Tipo da Norma	Número da Norma	Dispositivo da Norma	Data da Norma
Aposentadoria Por Invalidez Permanente	Lei	23	ART 37	04/04/2012
Aposentadorias Programadas (Por Idade, Tempo de Contribuição e Compulsória)	Lei	23	ART 38 a 40	04/04/2012
Pensão Por Morte de Servidor em Atividade	Lei	23	ART 50 a 59	04/04/2012
Pensão Por Morte de Aposentado Voluntário ou Compulsório	Lei	23	ART 50 a 59	04/04/2012
Pensão Por Morte de Aposentado por Invalidez	Lei	23	ART 50 a 59	04/04/2012
Auxílio Doença	Lei	23	ART 42 a 43	04/04/2012
Salário Maternidade	Lei	23	ART 44 e 45	
Salário Família	Lei	23	ART 46 a 49	

Acesso em: https://clicc.tce.pe.gov.br/cpp/validadoc.seam?codigo_documento=c401542b-c35d-48a6-ace1-9e2ceca5d43cf





MINISTÉRIO DA PREVIDÊNCIA SOCIAL - MPS

SECRETARIA DE POLÍTICAS DE PREVIDÊNCIA SOCIAL - SPPS

DEPARTAMENTO DOS REGIMES DE PREVIDÊNCIA NO SERVIÇO PÚBLICO - DRPSP

DEMONSTRATIVO DE RESULTADOS DA AVALIAÇÃO ATUARIAL - DRAA

Auxílio Reclusão	Lei	23	ART 60	04/04/2012
Aposentadoria Especial - Professor - Educação Infantil e Ensino Fund. e Médio	Lei	23	Art. 41	04/04/2012

Previdência Complementar

Fundamento Legal

Tipo da Norma:

Número da Norma:

Data da Norma:

Dispositivo da Norma:





MINISTÉRIO DA PREVIDÊNCIA SOCIAL - MPS
 SECRETARIA DE POLÍTICAS DE PREVIDÊNCIA SOCIAL - SPPS
 DEPARTAMENTO DOS REGIMES DE PREVIDÊNCIA NO SERVIÇO PÚBLICO - DRPSP

DEMONSTRATIVO DE RESULTADOS DA AVALIAÇÃO ATUARIAL - DRAA

Civil >> Financeiro >> Base Cadastral

Estatísticas da População Coberta

Órgão/Entidade	População Coberta	Quantidade (A)			Média da B. Cálculo ou Média do Vr. do Benefício (B)		Idade Média		IMP		IMA		Valor da Folha Mensal (Ax B)		
		Fem.	Masc.	Total	Fem.	Masc.	Fem.	Masc.	Fem.	Masc.	Fem.	Masc.	Fem.	Masc.	Total
CAMARA MUNICIPAL DE IGARASSU	Servidores - DEMAIS SERVIDORES - Sem critério diferenciado para aposentadoria	7	4	11	R\$ 2.912,57	R\$ 4.319,93	53.86	57.25	59.00	65.00	21.00	21.75	R\$ 20.387,99	R\$ 17.279,72	R\$ 37.667,71
CAMARA MUNICIPAL DE IGARASSU	Servidores Iminentes - DEMAIS SERVIDORES - Sem critério diferenciado para aposentadoria	2	0	2	R\$ 2.259,23	R\$ 0,00	63.00		63.00		36.00		R\$ 4.518,46	R\$ 0,00	R\$ 4.518,46
FUNDO MUNICIPAL DE SAUDE	Servidores - DEMAIS SERVIDORES - Sem critério diferenciado para aposentadoria	239	25	264	R\$ 1.407,30	R\$ 2.059,64	44.67	48.64	59.93	65.28	30.95	31.56	R\$ 336.344,70	R\$ 51.491,00	R\$ 387.835,70
FUNDO MUNICIPAL DE SAUDE	Servidores Iminentes - DEMAIS SERVIDORES - Sem critério diferenciado para aposentadoria	17	1	18	R\$ 1.417,30	R\$ 1.978,00	65.06	69.00	65.06	69.00	46.29	38.00	R\$ 24.094,10	R\$ 1.978,00	R\$ 26.072,10
IGAPREV-IGARASSU PREVIDENCIA	Aposentados - DEMAIS SERVIDORES - Compulsória	4	13	17	R\$ 1.184,73	R\$ 1.928,18	76.75	79.54					R\$ 4.738,92	R\$ 25.066,34	R\$ 29.805,26
IGAPREV-IGARASSU PREVIDENCIA	Aposentados - DEMAIS SERVIDORES - Por Idade	65	11	76	R\$ 1.020,99	R\$ 1.288,99	71.28	73.45					R\$ 66.364,35	R\$ 14.178,89	R\$ 80.543,24
IGAPREV-IGARASSU PREVIDENCIA	Aposentados - DEMAIS SERVIDORES - Por Invalidez	21	11	32	R\$ 1.448,79	R\$ 1.742,69	60.14	62.73					R\$ 30.424,59	R\$ 19.169,59	R\$ 49.594,18
IGAPREV-IGARASSU PREVIDENCIA	Aposentados - DEMAIS SERVIDORES - Por Tempo de Contribuição	143	28	171	R\$ 1.956,00	R\$ 2.700,73	62.85	70.46					R\$ 279.708,00	R\$ 75.620,44	R\$ 355.328,44
IGAPREV-IGARASSU PREVIDENCIA	Aposentados - PROFESSORES DA EDUC. INFANTIL E DO ENSINO FUND. E MÉDIO - Compulsória	3	0	3	R\$ 1.741,41	R\$ 0,00	79.67						R\$ 5.224,23	R\$ 0,00	R\$ 5.224,23
IGAPREV-IGARASSU PREVIDENCIA	Aposentados - PROFESSORES DA EDUC. INFANTIL E DO ENSINO FUND. E MÉDIO - Por Idade	5	0	5	R\$ 2.092,00	R\$ 0,00	71.40						R\$ 10.460,00	R\$ 0,00	R\$ 10.460,00
IGAPREV-IGARASSU PREVIDENCIA	Aposentados - PROFESSORES DA EDUC. INFANTIL E DO ENSINO FUND. E MÉDIO - Por Invalidez	4	0	4	R\$ 3.321,83	R\$ 0,00	65.25						R\$ 13.287,32	R\$ 0,00	R\$ 13.287,32
IGAPREV-IGARASSU PREVIDENCIA	Aposentados - PROFESSORES DA EDUC. INFANTIL E DO ENSINO FUND. E MÉDIO - Por Tempo de Contribuição	248	5	253	R\$ 4.987,47	R\$ 6.444,28	60.13	66.20					R\$ 1.236.892,56	R\$ 32.221,40	R\$ 1.269.113,96
IGAPREV-IGARASSU PREVIDENCIA	Pensionistas - DEMAIS SERVIDORES	51	12	63	R\$ 1.600,38	R\$ 1.012,47	65.16	62.50					R\$ 81.619,38	R\$ 12.149,64	R\$ 93.769,02
IGAPREV-IGARASSU PREVIDENCIA	Pensionistas - PROFESSORES DA EDUC. INFANTIL E DO ENSINO FUND. E MÉDIO	2	8	10	R\$ 1.223,81	R\$ 3.427,02	60.00	54.13					R\$ 2.447,62	R\$ 27.416,16	R\$ 29.863,78
PREFEITURA MUNICIPAL DE IGARASSU	Servidores - DEMAIS SERVIDORES - Sem critério diferenciado para aposentadoria	60	97	157	R\$ 2.256,16	R\$ 3.289,34	48.35	47.18	59.78	64.94	24.68	28.20	R\$ 135.369,60	R\$ 319.065,98	R\$ 454.435,58
PREFEITURA MUNICIPAL DE IGARASSU	Servidores - PROFESSORES DA EDUC. INFANTIL E DO ENSINO FUND. E MÉDIO - Critério para aposentadoria como professor	420	39	459	R\$ 4.396,43	R\$ 3.923,69	45.55	39.00	55.14	60.03	27.95	30.23	R\$ 1.846.500,60	R\$ 153.023,91	R\$ 1.999.524,51
PREFEITURA MUNICIPAL DE IGARASSU	Servidores Iminentes - DEMAIS SERVIDORES - Sem critério diferenciado para aposentadoria	7	9	16	R\$ 3.447,83	R\$ 4.492,62	63.86	68.44	63.86	68.44	29.71	35.78	R\$ 24.134,81	R\$ 40.433,58	R\$ 64.568,39
PREFEITURA MUNICIPAL DE IGARASSU	Servidores Iminentes - PROFESSORES DA EDUC. INFANTIL E DO ENSINO FUND. E MÉDIO - Critério para aposentadoria como professor	68	0	68	R\$ 4.737,97	R\$ 0,00	58.91		58.91		35.09		R\$ 322.181,96	R\$ 0,00	R\$ 322.181,96

Avaliação Crítica





MINISTÉRIO DA PREVIDÊNCIA SOCIAL - MPS
SECRETARIA DE POLÍTICAS DE PREVIDÊNCIA SOCIAL - SPPS
DEPARTAMENTO DOS REGIMES DE PREVIDÊNCIA NO SERVIÇO PÚBLICO - DRPSP

DEMONSTRATIVO DE RESULTADOS DA AVALIAÇÃO ATUARIAL - DRAA

Atualização da Base Cadastral

Segurados Ativos :	<input checked="" type="checkbox"/>	Data do Último Recenseamento Previdenciário :	30/04/2015	Percentual de Cobertura do Último Recenseamento Previdenciário :	100,00
Aposentados :	<input checked="" type="checkbox"/>	Data do Último Recenseamento Previdenciário :	28/02/2017	Percentual de Cobertura do Último Recenseamento Previdenciário :	100,00
Pensionistas :	<input checked="" type="checkbox"/>	Data do Último Recenseamento Previdenciário :	28/02/2017	Percentual de Cobertura do Último Recenseamento Previdenciário :	100,00

Amplitude da Base Cadastral

Percentual de Cobertura da População : 100.00 Percentual de Cobertura em Relação aos Órgãos e Entidades : 100.00

Grupo	Descrição	Consistência da Base Cadastral	Compleitude da Base Cadastral
Ativo	Identificação do Segurado Ativo	76%-100%	76%-100%
Ativo	Sexo	76%-100%	76%-100%
Ativo	Estado Civil	76%-100%	76%-100%
Ativo	Data de Nascimento	76%-100%	76%-100%
Ativo	Data de Ingresso no ENTE	76%-100%	76%-100%
Ativo	Identificação do Cargo Atual	76%-100%	76%-100%
Ativo	Base de Cálculo (Remuneração de Contribuição)	76%-100%	76%-100%
Ativo	Tempo de Contribuição para o RGPS	76%-100%	76%-100%
Ativo	Tempo de Contribuição para Outros RPPS	76%-100%	76%-100%
Ativo	Data de Nascimento do Cônjuge	76%-100%	76%-100%
Ativo	Número de Dependentes	76%-100%	76%-100%
Aposentado	Identificação do Aposentado	76%-100%	76%-100%
Aposentado	Sexo	76%-100%	76%-100%
Aposentado	Estado Civil	76%-100%	76%-100%
Aposentado	Data de Nascimento	76%-100%	76%-100%
Aposentado	Data de Nascimento do Cônjuge	76%-100%	76%-100%
Aposentado	Data de Nascimento do Dependente Mais Novo	76%-100%	76%-100%





MINISTÉRIO DA PREVIDÊNCIA SOCIAL - MPS
SECRETARIA DE POLÍTICAS DE PREVIDÊNCIA SOCIAL - SPPS
DEPARTAMENTO DOS REGIMES DE PREVIDÊNCIA NO SERVIÇO PÚBLICO - DRPSP

DEMONSTRATIVO DE RESULTADOS DA AVALIAÇÃO ATUARIAL - DRAA

Grupo	Descrição	Consistência da Base Cadastral	Completude da Base Cadastral
Aposentado	Valor do Benefício	76%-100%	76%-100%
Aposentado	Condição do Aposentado (válido ou inválido)	76%-100%	76%-100%
Aposentado	Tempo de Contribuição para o RPPS	76%-100%	76%-100%
Aposentado	Tempo de Contribuição para outros Regimes	76%-100%	76%-100%
Aposentado	Valor Mensal da Compensação Previdenciária	76%-100%	76%-100%
Aposentado	Número de Dependentes	76%-100%	76%-100%
Pensão	Identificação do Pensão	76%-100%	76%-100%
Pensão	Número de Pensionistas	76%-100%	76%-100%
Pensão	Sexo do Pensionista Principal	76%-100%	76%-100%
Pensão	Data de Nascimento	76%-100%	76%-100%
Pensão	Valor do Benefício	76%-100%	76%-100%
Pensão	Condição do Pensionista (válido ou inválido)	76%-100%	76%-100%
Pensão	Duração do Benefício (vitalício ou temporário)	76%-100%	76%-100%

Tratamento da Base Cadastral

Grupo	Descrição	Inconsistências Encontradas	Adoção de Premissa	Quantidade de Registros	Descrição de Premissa Utilizada
Ativo	Identificação do Segurado Ativo				
Ativo	Sexo				
Ativo	Estado Civil				
Ativo	Data de Nascimento				
Ativo	Data de Ingresso no ENTE				
Ativo	Identificação do Cargo Atual				
Ativo	Base de Cálculo (Remuneração de Contribuição)				
Ativo	Tempo de Contribuição para o RGPS				
Ativo	Tempo de Contribuição para Outros RPPS				
Ativo	Data de Nascimento do Cônjuge				
Ativo	Número de Dependentes				

Acesse em: <https://etce.ice.pe.gov.br/dpp/validaDoc.seam?Codigo do documento: c401542b-c35d-48a6-ace1-9e2eca5d43ef>





MINISTÉRIO DA PREVIDÊNCIA SOCIAL - MPS

SECRETARIA DE POLÍTICAS DE PREVIDÊNCIA SOCIAL - SPPS

DEPARTAMENTO DOS REGIMES DE PREVIDÊNCIA NO SERVIÇO PÚBLICO - DRPSP

DEMONSTRATIVO DE RESULTADOS DA AVALIAÇÃO ATUARIAL - DRAA

Grupo	Descrição	Inconsistências Encontradas	Adoção de Premissa	Quantidade de Registros	Descrição de Premissa Utilizada
Aposentado	Identificação do Aposentado				
Aposentado	Sexo				
Aposentado	Estado Civil				
Aposentado	Data de Nascimento				
Aposentado	Data de Nascimento do Cônjuge				
Aposentado	Data de Nascimento do Dependente Mais Novo				
Aposentado	Valor do Benefício				
Aposentado	Condição do Aposentado (válido ou inválido)				
Aposentado	Tempo de Contribuição para o RPPS				
Aposentado	Tempo de Contribuição para outros Regimes				
Aposentado	Valor Mensal da Compensação Previdenciária				
Aposentado	Número de Dependentes				
Pensão	Identificação do Pensão				
Pensão	Número de Pensionistas				
Pensão	Sexo do Pensionista Principal				
Pensão	Data de Nascimento				
Pensão	Valor do Benefício				
Pensão	Condição do Pensionista (válido ou inválido)				
Pensão	Duração do Benefício (vitalício ou temporário)				





DEMONSTRATIVO DE RESULTADOS DA AVALIAÇÃO ATUARIAL - DRAA

Civil >> Financeiro >> Base Técnica

Regimes e Métodos de Financiamento

Benefícios do Plano	Regime Financeiro e Método de Financiamento	Descrição do Método de Financiamento
Aposentadoria Por Invalidez Permanente	REGIME FINANCEIRO DE REPARTIÇÃO SIMPLES	
Aposentadorias Programadas (Por Idade, Tempo de Contribuição e Compulsória)	REGIME FINANCEIRO DE REPARTIÇÃO SIMPLES	
Pensão Por Morte de Servidor em Atividade	REGIME FINANCEIRO DE REPARTIÇÃO SIMPLES	
Pensão Por Morte de Aposentado Voluntário ou Compulsório	REGIME FINANCEIRO DE REPARTIÇÃO SIMPLES	
Pensão Por Morte de Aposentado por Invalidez	REGIME FINANCEIRO DE REPARTIÇÃO SIMPLES	
Auxílio Doença	REGIME FINANCEIRO DE REPARTIÇÃO SIMPLES	
Salário Maternidade	REGIME FINANCEIRO DE REPARTIÇÃO SIMPLES	
Salário Família	REGIME FINANCEIRO DE REPARTIÇÃO SIMPLES	
Auxílio Reclusão	REGIME FINANCEIRO DE REPARTIÇÃO SIMPLES	
Aposentadoria Especial - Professor - Educação Infantil e Ensino Fund. e Médio	REGIME FINANCEIRO DE REPARTIÇÃO SIMPLES	

Hipóteses Atuariais

Hipóteses Demográficas, Econômicas e Financeiras

	Unidade	Hipóteses
Projeção da Taxa de Juros Real para o Exercício	PERCENTUAL	0.00
Projeção de Crescimento Real do Salário	PERCENTUAL	1.00
Projeção de Crescimento Real dos Benefícios do Plano	PERCENTUAL	0.00
Critério para Projeção do Valor dos Proventos Calculados pela Média	TEXTO	SIM
Projeção da Taxa de Inflação de Longo Prazo	PERCENTUAL	0.00
Fator de Determinação do Valor Real ao Longo do Tempo dos Benefícios	PERCENTUAL	100.00
Fator de Determinação do Valor Real ao Longo do Tempo dos Salários	PERCENTUAL	100.00
Projeção da Taxa de Rotatividade	TEXTO	NÃO
Composição Familiar - Servidores em atividade	TEXTO	ADOTADA PREMISSA
Probabilidade de Casados, se adotada premissa	TEXTO	CONFORME DISTRIBUIÇÃO DE PROBABILIDADE POR IDADE

Acesse em: <https://eic.ce:pe.gov.br/ep/validadadoc.seam> Código do documento: c401542b-c35d-48a6-ace1-9e2eae5d43ef

Documento Assinado Digitalmente por: VERONICA TAVARES DA SILVA





MINISTÉRIO DA PREVIDÊNCIA SOCIAL - MPS
SECRETARIA DE POLÍTICAS DE PREVIDÊNCIA SOCIAL - SPPS
DEPARTAMENTO DOS REGIMES DE PREVIDÊNCIA NO SERVIÇO PÚBLICO - DRPSP

DEMONSTRATIVO DE RESULTADOS DA AVALIAÇÃO ATUARIAL - DRAA

Hipóteses Demográficas, Econômicas e Financeiras

	Unidade	Hipóteses
Diferença da Idade entre titular masculino e cônjuge feminino, se adotada premissa	TEXTO	HOMEM 3 ANOS MAIS VELHO QUE A MULHER 0
Diferença da Idade entre titular feminino e cônjuge masculino, se adotada premissa	TEXTO	MULHER 3 ANOS MAIS NOVA QUE O HOMEM
Composição Familiar - Aposentados	TEXTO	CONFORME INFORMADO NO BANCO DE DADOS
Probabilidade de Casados, se adotada premissa	TEXTO	CONFORME INFORMADO NO BANCO DE DADOS
Diferença da Idade entre titular masculino e cônjuge feminino, se adotada premissa	TEXTO	CONFORME INFORMADO NO BANCO DE DADOS
Diferença da Idade entre titular feminino e cônjuge masculino, se adotada premissa	TEXTO	CONFORME INFORMADO NO BANCO DE DADOS
Hipótese Adotada para Entrada em Aposentadoria	TEXTO	EM ATÉ 3 ANOS APÓS O SERVIDOR CUMPRIR OS REQUISITOS
Outras Hipóteses Adotadas	TEXTO	não adotada

Hipóteses Biométricas

Tipo Tábua	Tábua da População Masculina	Tábua da População Feminina
Tábua de Mortalidade de Válido - Fase Laborativa	IBGE 2016 - Ambos - Extrap MPS	IBGE 2016 - Ambos - Extrap MPS
Tábua de Mortalidade de Válido - Fase Pós Laborativa	IBGE 2016 - Ambos - Extrap MPS	IBGE 2016 - Ambos - Extrap MPS
Tábua de Mortalidade de Inválido	IBGE 2016 - Ambos - Extrap MPS	IBGE 2016 - Ambos - Extrap MPS
Tábua de Entrada em Invalidez	Álvaro Vindas	Álvaro Vindas
Tábua de Morbidez	Outras	Outras
Outras Tábuas utilizadas		

Descrição da Hipótese de Novos Entrantes:

Justificativa da Adoção de Hipóteses

Hipóteses Demográficas, Econômicas e Financeiras

Unidade	Valor previsto no DRAA de 2016	Valor ocorrido em 2016	Valor previsto no DRAA de 2017	Valor ocorrido em 2017	Valor previsto no DRAA de 2018	Valor ocorrido em 2018	Perspectiva de Longo prazo	Justificativa Técnica Discrepâncias em R Adot:





MINISTÉRIO DA PREVIDÊNCIA SOCIAL - MPS
SECRETARIA DE POLÍTICAS DE PREVIDÊNCIA SOCIAL - SPPS
DEPARTAMENTO DOS REGIMES DE PREVIDÊNCIA NO SERVIÇO PÚBLICO - DRPSP

DEMONSTRATIVO DE RESULTADOS DA AVALIAÇÃO ATUARIAL - DRAA

	Unidade	Valor previsto no DRAA de 2016	Valor ocorrido em 2016	Valor previsto no DRAA de 2017	Valor ocorrido em 2017	Valor previsto no DRAA de 2018	Valor ocorrido em 2018	Perspectiva de Longo prazo	Justificativa Técnica para Eventuais Discrepâncias em Relação a Hipótese Adotada
Projeção de Crescimento Real do Salário	PERCENTUAL	0	0	0	0	1.00	1.00		
Projeção de Crescimento Real dos Benefícios do Plano	PERCENTUAL	0	0	0	0	0.00	0.00		
Critério para Projeção do Valor dos Proventos Calculados pela Média	TEXTO	Não se aplica	Não se aplica	Não se aplica	Não se aplica	MÉDIA	MÉDIA		
Fator de Determinação do Valor Real ao Longo do Tempo dos Benefícios	PERCENTUAL	0	0	0	0	100.00	100.00		
Fator de Determinação do Valor Real ao Longo do Tempo dos Salários	PERCENTUAL	0	0	0	0	100.00	100.00		

Hipóteses Biométricas

	População	Número de eventos previstos pela tábua utilizada no DRAA de 2016	Número de eventos ocorridos em 2016	Número de eventos previstos pela tábua utilizada no DRAA de 2017	Número de eventos ocorridos em 2017	Número de eventos previstos pela tábua utilizada no DRAA de 2018	Número de eventos ocorridos em 2018	Justificativa Técnica para Eventuais Discrepâncias em Relação a Hipótese Adotada
Tábua de Mortalidade de Válido - Fase Laborativa	Masculino	0	0	0	0	0.95	0.00	
Tábua de Mortalidade de Válido - Fase Laborativa	Feminino	0	0	0	0	4.16	2.00	
Tábua de Mortalidade de Válido - Fase Pós Laborativa	Masculino	0	0	0	0	1.98	2.00	
Tábua de Mortalidade de Válido - Fase Pós Laborativa	Feminino	0	0	0	0	6.81	4.00	
Tábua de Mortalidade de Inválido	Masculino	0	0	0	0	0.18	1.00	
Tábua de Mortalidade de Inválido	Feminino	0	0	0	0	0.38	0.00	
Tábua de Entrada em Invalidez	Masculino	0	0	0	0	0.44	0.00	
Tábua de Entrada em Invalidez	Feminino	0	0	0	0	1.72	0.00	





MINISTÉRIO DA PREVIDÊNCIA SOCIAL - MPS

SECRETARIA DE POLÍTICAS DE PREVIDÊNCIA SOCIAL - SPPS

DEPARTAMENTO DOS REGIMES DE PREVIDÊNCIA NO SERVIÇO PÚBLICO - DRPSP

DEMONSTRATIVO DE RESULTADOS DA AVALIAÇÃO ATUARIAL - DRAA

	População	Número de eventos previstos pela tábua utilizada no DRAA de 2016	Número de eventos ocorridos em 2016	Número de eventos previstos pela tábua utilizada no DRAA de 2017	Número de eventos ocorridos em 2017	Número de eventos previstos pela tábua utilizada no DRAA de 2018	Número de eventos ocorridos em 2018	Justificativa Técnica para Eventuais Discrepâncias em Relação a Hipótese Adotada
Tábua de Morbidez	Masculino	0	0	0	0	0.00	0.00	não utilizada
Tábua de Morbidez	Feminino	0	0	0	0	0.00	0.00	não utilizada
Outras Tábuas utilizadas	Masculino	0	0	0	0	0.00	0.00	não utilizada
Outras Tábuas utilizadas	Feminino	0	0	0	0	0.00	0.00	não utilizada





MINISTÉRIO DA PREVIDÊNCIA SOCIAL - MPS

SECRETARIA DE POLÍTICAS DE PREVIDÊNCIA SOCIAL - SPPS

DEPARTAMENTO DOS REGIMES DE PREVIDÊNCIA NO SERVIÇO PÚBLICO - DRPSP

DEMONSTRATIVO DE RESULTADOS DA AVALIAÇÃO ATUARIAL - DRAA

Cível >> Financeiro >> Resultados

Valores dos Compromissos

Descrição	Geração Atual	Gerações Futuras
Valor Atual dos Salários Futuros	R\$ 438.850.441,83	R\$ 0,00
ATIVOS GARANTIDORES DOS COMPROMISSOS DO PLANO DE BENEFÍCIOS	R\$ 43.164.439,59	
Aplicações em Segmento de Renda Fixa - RPPS	R\$ 31.220.416,99	
Aplicações em Segmento de Renda Variável - RPPS	R\$ 8.611.864,05	
Aplicações em Segmento Imobiliário - RPPS	R\$ 0,00	
Aplicações em Enquadramento - RPPS	R\$ 0,00	
Titulos e Valores não Sujeitos ao Enquadramento - RPPS	R\$ 0,00	
Demais Bens, direitos e ativos	R\$ 3.332.158,55	
PROVISÃO MATEMÁTICA DOS BENEFÍCIOS CONCEDIDOS	R\$ 625.250.571,54	
VALOR ATUAL DOS BENEFÍCIOS FUTUROS - ENCARGOS DE BENEFÍCIOS CONCEDIDOS	R\$ 630.447.513,77	
Benefícios Concedidos - Encargos - Aposentadorias Programadas	R\$ 269.939.369,79	
Benefícios Concedidos - Encargos - Aposentadorias Especiais de Professores	R\$ 302.097.205,97	
Benefícios Concedidos - Encargos - Outras Aposentadorias Especiais	R\$ 0,00	
Benefícios Concedidos - Encargos - Aposentadorias por Invalidez	R\$ 22.083.482,89	
Benefícios Concedidos - Encargos - Pensões Por Morte	R\$ 36.327.455,12	
Benefícios Concedidos - Encargos - Compensação Previdenciária a Pagar	R\$ 0,00	
VALOR ATUAL DAS CONTRIBUIÇÕES FUTURAS E COMPENSAÇÕES A RECEBER - BENEFÍCIOS CONCEDIDOS	R\$ 5.196.942,23	
Benefícios Concedidos - Contribuições Futuras dos Aposentados	R\$ 4.946.808,96	
Benefícios Concedidos - Contribuições Futuras dos Pensionistas	R\$ 250.133,27	
Benefícios Concedidos - Compensação Previdenciária a Receber	R\$ 0,00	
PROVISÃO MATEMÁTICA DOS BENEFÍCIOS A CONCEDER :	R\$ 934.598.282,58	R\$ 0,00
VALOR ATUAL DOS BENEFÍCIOS FUTUROS - ENCARGOS DE BENEFÍCIOS A CONCEDER:	R\$ 1.150.083.156,05	R\$ 0,00
Benefícios a Conceder - Encargos - Aposentadorias Programadas	R\$ 248.206.668,38	R\$ 0,00
Benefícios a Conceder - Encargos - Aposentadorias Especiais de Professores	R\$ 772.036.794,04	R\$ 0,00

Asses em: https://tce.ce.gov.br/epp/validadoc;seam Código do documento: c401542b-c35d-48a6-ace1-9e2eae5d43ef

Documento Assinado Digitalmente por: VERONICA TAVARES DA SILVA

05/02/2020





MINISTÉRIO DA PREVIDÊNCIA SOCIAL - MPS

SECRETARIA DE POLÍTICAS DE PREVIDÊNCIA SOCIAL - SPPS

DEPARTAMENTO DOS REGIMES DE PREVIDÊNCIA NO SERVIÇO PÚBLICO - DRPSP

DEMONSTRATIVO DE RESULTADOS DA AVALIAÇÃO ATUARIAL - DRAA

Descrição	Geração Atual	Gerações Futuras
Benefícios a Conceder - Encargos - Outras Aposentadorias Especiais	R\$ 0,00	R\$ 0,00
Benefícios a Conceder - Encargos - Aposentadorias por Invalidez	R\$ 0,00	R\$ 0,00
Benefícios a Conceder - Encargos - Pensões Por Morte de Servidores em Atividade	R\$ 0,00	R\$ 0,00
Benefícios a Conceder - Encargos - Pensões Por Morte de Aposentados	R\$ 129.839.693,63	R\$ 0,00
Benefícios a Conceder - Encargos - Outros Benefícios e Auxílios	R\$ 0,00	R\$ 0,00
Benefícios a Conceder - Encargos - Compensação Previdenciária a Pagar	R\$ 0,00	R\$ 0,00
VALOR ATUAL DAS CONTRIBUIÇÕES FUTURAS E COMPENSAÇÕES A RECEBER - BENEFÍCIOS A CONCEDER:	R\$ 215.484.873,47	R\$ 0,00
Benefícios a Conceder - Contribuições Futuras do Ente	R\$ 60.403.416,05	R\$ 0,00
Benefícios a Conceder - Contribuições Futuras dos Segurados Ativos	R\$ 33.676.471,00	R\$ 0,00
Benefícios a Conceder - Contribuições Futuras dos Aposentados	R\$ 5.781.414,23	R\$ 0,00
Benefícios a Conceder - Contribuições Futuras dos Pensionistas	R\$ 615.256,58	R\$ 0,00
Benefícios a Conceder - Compensação Previdenciária a Receber	R\$ 115.008.315,61	R\$ 0,00
PROVISÃO MATEMÁTICA PARA COBERTURA DE INSUFICIÊNCIAS FINANCEIRAS ASSEGURADA POR LEI:	R\$ 1.516.684.414,53	R\$ 0,00
Valor Atual do Plano de Amortização do Déficit Atuarial estabelecido em lei	R\$ 0,00	R\$ 0,00
Valor Atual da Cobertura da Insuficiência Financeira	R\$ 1.516.684.414,53	
RESULTADO ATUARIAL		
Déficit Atuarial		
Equilíbrio Atuarial	R\$ 0,00	
Superávit Atuarial		
DESTINAÇÃO DO RESULTADO		
Provisão de Contingências (até 25% dos Compromissos)	R\$ 0,00	
Provisão para revisão do plano de custeio (acima 25% dos Compromissos)	R\$ 0,00	
FUNDOS CONSTITUÍDOS		
Fundo Garantidor de Benefícios Estruturados em Regime de Repartição Simples	R\$ 0,00	
Fundo de Oscilação de Riscos dos Benefícios Estruturados em Regime de Repartição Simples	R\$ 0,00	
Fundo Administrativo	R\$ 0,00	
RECEITAS E DESPESAS ESTIMADAS PARA O EXERCÍCIO		

Acesse em: https://receita.gov.br/epp/validador/validadorDoc.seam?codigo_documento=c401542b-c35d-48a6-ace1-9e2e9a5d43ef

Documento Assinado Digitalmente por: VERONICA TAVARES DA SILVA





MINISTÉRIO DA PREVIDÊNCIA SOCIAL - MPS

SECRETARIA DE POLÍTICAS DE PREVIDÊNCIA SOCIAL - SPPS

DEPARTAMENTO DOS REGIMES DE PREVIDÊNCIA NO SERVIÇO PÚBLICO - DRPSP

DEMONSTRATIVO DE RESULTADOS DA AVALIAÇÃO ATUARIAL - DRAA

Descrição	Geração Atual	Gerações Futuras
Total de Receitas Estimadas para o Exercício	R\$ 16.069.973,80	
Total de Despesas Estimadas para o Exercício	R\$ 26.038.032,75	
RESULTADO FINANCEIRO ESTIMADO PARA O EXERCÍCIO		
Déficit Financeiro	-R\$ 9.968.058,95	
Equilíbrio Financeiro		
Superávit Financeiro		
Custo Normal		
Composição da Base de Cálculo da Contribuição do Ente Público		
	Valor Mensal - Estatísticas da População Coberta	Valor Anual
Total das Remunerações de Contribuição dos Servidores Ativos	3296804.41	42858469.03
Total:	3296804.41	42858469.03
Custo Normal dos Benefícios - Regime de Repartição Simples - Aposentadorias e Pensões		
	Valores Previstos (R\$)	% de Custo
Aposentadoria Por Invalidez Permanente	1251467.30	2,92
Aposentadorias Programadas (Por Idade, Tempo de Contribuição e Compulsória)	2134351.76	4,98
Pensão Por Morte de Servidor em Atividade	1448616.25	3,38
Pensão Por Morte de Aposentado Voluntário ou Compulsório	587161.03	1,37
Pensão Por Morte de Aposentado por Invalidez	94288.63	0,22
Aposentadoria Especial - Professor - Educação Infantil e Ensino Fund. e Médio	6642029.25	15,50
Total:	12157914.22	28,37





MINISTÉRIO DA PREVIDÊNCIA SOCIAL - MPS

SECRETARIA DE POLÍTICAS DE PREVIDÊNCIA SOCIAL - SPPS

DEPARTAMENTO DOS REGIMES DE PREVIDÊNCIA NO SERVIÇO PÚBLICO - DRPSP

DEMONSTRATIVO DE RESULTADOS DA AVALIAÇÃO ATUARIAL - DRAA

Custo Normal dos Benefícios - Regimes de Repartição Simples - Auxílios

	Valor Pago em 2016	Valor Pago em 2017	Valor Pago em 2018	Valor Mínimo para 2019	Valor Previsto para 2019	% sobre Base de Contribuição
Auxílio Doença	0.00	0.00	0.00	0.00	0.00	0.00
Salário Maternidade	0.00	0.00	0.00	0.00	0.00	0.00
Salário Família	0.00	0.00	0	0.00	0.00	0.00
Auxílio Reclusão	0	0	0	0.00	0.00	0.00
Total:	0.00	0.00	0.00	0.00	0.00	0.00

Custo Normal Total

	Custo Anual Previsto (R\$)	% sobre Base de Contribuição
Benefícios em Regime de Repartição Simples - Aposentadorias e Pensões	12157914.22	28.37
Benefícios em Regime de Repartição Simples - Auxílios	0.00	0.00
Total	12157914.22	28.37

Observações:





MINISTÉRIO DA PREVIDÊNCIA SOCIAL - MPS

SECRETARIA DE POLÍTICAS DE PREVIDÊNCIA SOCIAL - SPPS

DEPARTAMENTO DOS REGIMES DE PREVIDÊNCIA NO SERVIÇO PÚBLICO - DRPSP

DEMONSTRATIVO DE RESULTADOS DA AVALIAÇÃO ATUARIAL - DRAA

Custo Suplementar

Forma de Amortização e Apuração do Déficit Atuarial e Amortizar

Forma Amortização:

Forma de Pagamento:

Contas Recuperadas da Demonstração do Resultado Atuarial

Geração Atual (R\$)

Valor Atual do Bens, Direitos e Demais Ativos a serem incorporados no Exercício Atual:

Déficit Atuarial a Amortizar:

Prazo de Amortização





DEMONSTRATIVO DE RESULTADOS DA AVALIAÇÃO ATUARIAL - DRAA

Prazo Remanescente Calculado (anos):

Prazo Informado (anos):

Justificativa:

Base Cálculo Contribuição Suplementar

	Composição da Base de Cálculo	Valor Anual Inicial (R\$)
--	-------------------------------	---------------------------

Descrição dos critérios adotados para evolução da folha de pagamento:

Plano de Amortização

n	Ano	Taxa de Juros (%)	Aportes (R\$)	Alíquotas (%)	Base Cálculo (R\$)	Saldo Inicial (R\$)	(-) Pagamentos (R\$)	Saldo Final (R\$)	Composição do Pagamento	
									(-) Juros (R\$)	(-) Amortização (R\$)





MINISTÉRIO DA PREVIDÊNCIA SOCIAL - MPS

SECRETARIA DE POLÍTICAS DE PREVIDÊNCIA SOCIAL - SPPS

DEPARTAMENTO DOS REGIMES DE PREVIDÊNCIA NO SERVIÇO PÚBLICO - DRPSP

DEMONSTRATIVO DE RESULTADOS DA AVALIAÇÃO ATUARIAL - DRAA

Observação Sistema:

Observações:

Custo com a Administração do Plano

Limite da Norma Geral

Valor Total das Remunerações dos Segurados Ativos em 2018:	R\$ 47.835.917,09
Valor Total dos Proventos de Aposentadorias em 2018:	R\$ 22.478.178,74
Valor Total das Pensões por Morte em 2018:	R\$ 1.499.507,00
Total:	R\$ 71.813.602,83
Limite de Gastos com despesas Administrativas para 2019 (R\$):	R\$ 1.436.272,06

Limite Estabelecido pelo Ente em Lei

Alíquota

Taxa de Administração definida pelo Ente em Lei (%):	2,00
Base de Cálculo Anual da Taxa de Administração (R\$):	R\$ 71.813.602,83
Limite de Gastos com despesas administrativas para 2019 (R\$):	R\$ 1.436.272,06

Aporte

Valor do aporte anual para custeio das despesas administrativas estabelecido pelo Ente mediante Lei:	R\$ 0,00
--	----------

Custo Previsto para 2019

Alíquota

Valor Previsto das despesas administrativas para 2019:	R\$ 1.436.272,06
Base de Cálculo Anual da Taxa de Administração para 2018(R\$):	R\$ 71.813.602,83
Taxa de Administração para 2019(%):	2,00





MINISTÉRIO DA PREVIDÊNCIA SOCIAL - MPS
 SECRETARIA DE POLÍTICAS DE PREVIDÊNCIA SOCIAL - SPPS
 DEPARTAMENTO DOS REGIMES DE PREVIDÊNCIA NO SERVIÇO PÚBLICO - DRPSP

DEMONSTRATIVO DE RESULTADOS DA AVALIAÇÃO ATUARIAL - DRAA

Plano de Custeio a Constar em Lei

Contribuição Normal e Taxa de Administração

	Valor Anual da Base de Cálculo (R\$)	Situação Atual		Situação Definida na Avaliação Atuarial	
		Aliquota (%)	Contribuição Esperada Atual	Aliquota Definida na Avaliação Atuarial (%)	Contribuição Esperada Definida
Ente Federativo	R\$ 42.858.469,03	17,37	R\$ 7.444.516,07	17,37	R\$ 7.444.516,07
Taxa de Administração	R\$ 71.813.602,83	2,00	R\$ 1.436.272,06	2,00	R\$ 1.436.272,06
Aporte Anual para Custeio das Despesas Administrativas			R\$ 0,00		
Ente Federativo - Total	R\$ 114.672.071,86	19,37	R\$ 8.880.788,13	19,37	R\$ 8.880.788,13
Segurados Ativos	R\$ 42.858.469,03	11,00	R\$ 4.714.431,59	11,00	R\$ 4.714.431,59
Aposentados	R\$ 1.581.051,73	11,00	R\$ 173.915,69	11,00	R\$ 173.915,69
Pensionistas	R\$ 52.029,12	11,00	R\$ 5.723,20	11,00	R\$ 5.723,20
TOTAL DAS CONTRIBUIÇÕES ESPERADAS					
ENTE FEDERATIVO - INSUFICIÊNCIA ANUAL					

Observação:

Contribuição para Administração do Plano

As Informações de Contribuição para Administração do Plano serão revisadas: Não

Aliquota(%): 2,00

Comparativo de Receitas e Despesas Previdenciárias Projetadas e Executadas





MINISTÉRIO DA PREVIDÊNCIA SOCIAL - MPS

SECRETARIA DE POLÍTICAS DE PREVIDÊNCIA SOCIAL - SPPS

DEPARTAMENTO DOS REGIMES DE PREVIDÊNCIA NO SERVIÇO PÚBLICO - DRPSP

DEMONSTRATIVO DE RESULTADOS DA AVALIAÇÃO ATUARIAL - DRAA

Descrição	Geração Atual		
	Projetado para 2018	Executado em 2018	Diferença
Base de Cálculo da Contribuição Normal	R\$ 41.717.584,09	R\$ 42.975.436,36	-R\$ 1.257.852,27
Benefícios Concedidos - Contribuições dos Aposentados	R\$ 137.984,99	R\$ 104.180,25	R\$ 33.804,74
Benefícios Concedidos - Contribuições dos Pensionistas	R\$ 0,00	R\$ 5.340,51	-R\$ 5.340,51
Benefícios Concedidos - Compensação Previdenciária a Receber	R\$ 0,00	R\$ 0,00	R\$ 0,00
Benefícios a Conceder - Contribuições do Ente	R\$ 8.080.696,04	R\$ 8.362.918,09	-R\$ 282.222,05
Benefícios a Conceder - Contribuições dos Segurados Ativos	R\$ 4.588.934,25	R\$ 4.741.407,38	-R\$ 152.473,13
Benefícios a Conceder - Contribuições dos Aposentados	R\$ 1.304,55	R\$ 0,00	R\$ 1.304,55
Benefícios a Conceder - Contribuições dos Pensionistas	R\$ 0,00	R\$ 0,00	
Benefícios a Conceder - Compensação Previdenciária a Receber	R\$ 0,00	R\$ 0,00	
Plano de Amortização do Déficit Atuarial estabelecido em lei	R\$ 0,00	R\$ 0,00	
Parcelamentos de Débitos Previdenciários	R\$ 477.717,16	R\$ 406.647,35	R\$ 71.069,81
Outras Receitas	R\$ 0,00	R\$ 630.772,56	-R\$ 630.772,56
TOTAL DAS RECEITAS COM CONTRIBUIÇÕES E COMPENSAÇÃO PREVIDENCIÁRIA	R\$ 13.286.636,99	R\$ 14.251.266,14	-R\$ 964.629,15
Benefícios Concedidos - Encargos - Aposentadorias Programadas	R\$ 4.880.114,20	R\$ 6.222.016,14	-R\$ 1.341.901,94
Benefícios Concedidos - Encargos - Aposentadorias Especiais de Professores	R\$ 12.811.140,03	R\$ 15.768.166,76	-R\$ 2.957.026,73
Benefícios Concedidos - Encargos - Outras Aposentadorias Especiais	R\$ 180.955,06	R\$ 487.995,84	-R\$ 307.040,78
Benefícios Concedidos - Encargos - Aposentadorias por Invalidez	R\$ 666.549,52	R\$ 0,00	R\$ 666.549,52
Benefícios Concedidos - Encargos - Pensões Por Morte	R\$ 1.182.030,20	R\$ 1.499.507,00	-R\$ 317.476,80
Benefícios Concedidos - Encargos - Compensação Previdenciária a Pagar	R\$ 0,00	R\$ 0,00	

Accesse em: https://eice:pe.gov.br/ep/validadoc.seam?codigo_documento:c401542b-c35d-48a6-ace1-9e2eaa5d43ef

Documento Assinado Digitalmente por: VERONICA TAVARES DA SILVA





MINISTÉRIO DA PREVIDÊNCIA SOCIAL - MPS
 SECRETARIA DE POLÍTICAS DE PREVIDÊNCIA SOCIAL - SPPS
 DEPARTAMENTO DOS REGIMES DE PREVIDÊNCIA NO SERVIÇO PÚBLICO - DRPSP

DEMONSTRATIVO DE RESULTADOS DA AVALIAÇÃO ATUARIAL - DRAA

Descrição	Geração Atual		
	Projetado para 2018	Executado em 2018	Diferença
Benefícios a Conceder - Encargos - Aposentadorias Programadas	R\$ 579.947,16	R\$ 0,00	R\$ 579.947,16
Benefícios a Conceder - Encargos - Aposentadorias Especiais de Professores	R\$ 1.497.133,56	R\$ 0,00	R\$ 1.497.133,56
Benefícios a Conceder - Encargos - Outras Aposentadorias Especiais	R\$ 0,00	R\$ 0,00	
Benefícios a Conceder - Encargos - Aposentadorias por Invalidez	R\$ 86.719,49	R\$ 0,00	R\$ 86.719,49
Benefícios a Conceder - Encargos - Pensões Por Morte de Servidores em Atividade	R\$ 74.195,81	R\$ 0,00	R\$ 74.195,81
Benefícios a Conceder - Encargos - Pensões Por Morte de Aposentados	R\$ 0,00	R\$ 0,00	
Benefícios a Conceder - Encargos - Outros Benefícios e Auxílios	R\$ 646.622,55	R\$ 0,00	R\$ 646.622,55
Benefícios a Conceder - Encargos - Compensação Previdenciária a Pagar	R\$ 0,00	R\$ 0,00	R\$ 0,00
Outras Despesas	R\$ 857.169,38	R\$ 1.057.036,43	-R\$ 199.867,05
TOTAL DAS DESPESAS COM BENEFÍCIOS DO PLANO	R\$ 23.462.576,96	R\$ 25.034.722,17	-R\$ 1.572.145,21
INSUFICIÊNCIA OU EXCEDENTE FINANCEIRO	R\$ 0,00	R\$ 0,00	R\$ 0,00
RENTABILIDADE ESPERADA	R\$ 0,00	R\$ 0,00	
Rentabilidade dos Ativos que compõem os Recursos Garantidores	R\$ 0,00	R\$ 0,00	

Comparativo de Informações das Últimas Avaliações Atuariais

Descrição	2019	2018	2017
BASE CADASTRAL			
ESTATÍSTICAS DA POPULAÇÃO COBERTA			
Quantidade de Segurados Ativos	995.00	1042.00	1140.00
Quantidade de Aposentados	561.00	520.00	
Quantidade de Pensionistas	73.00	76.00	





MINISTÉRIO DA PREVIDÊNCIA SOCIAL - MPS

SECRETARIA DE POLÍTICAS DE PREVIDÊNCIA SOCIAL - SPPS

DEPARTAMENTO DOS REGIMES DE PREVIDÊNCIA NO SERVIÇO PÚBLICO - DRPSP

DEMONSTRATIVO DE RESULTADOS DA AVALIAÇÃO ATUARIAL - DRAA

Comparativo de Informações das Últimas Avaliações Atuariais

Descrição	2019	2018	2017
Média da Base de Cálculo dos Segurados Ativos	3313.37	3079.70	2833.68
Média do Valor do Benefício dos Aposentados	3232.36	3062.51	2896.00
Média do Valor do Benefícios dos Pensionistas	1693.60	1442.28	1340.67
Idade Média dos Segurados Ativos	47.23	45.98	46.35
Idade Média dos Aposentados	63.86	63.62	63.79
Idade Média dos Pensionistas	63.37	66.97	61.53
Idade Média Projetada Para Aposentadoria	58.68	58.93	57.97
RESULTADOS			
VALORES DOS COMPROMISSOS			
Ativos Garantidores dos Compromissos do Plano de Benefícios	43164439.59	50183396.98	50520093.66
Valor Atual dos Benefícios Futuros - Benefícios Concedidos	630447513.77	552205327.22	468066325.35
Valor Atual das Contribuições Futuras - Benefícios Concedidos	5196942.23	3928462.33	3959488.69
Reserva Matemática dos Benefícios Concedidos	625250571.54	548276864.89	464106836.66
Valor Atual dos Benefícios Futuros - Benefícios a Conceder	1150083156.05	1065246349.43	1137201236.97
Valor Atual das Contribuições Futuras - Benefícios a Conceder	100476557.86	98213032.78	113234021.55
Reserva Matemática dos Benefícios a Conceder	1049606598.19	967033316.65	1023967215.42
Valor Atual da Compensação Financeira a Receber	115008315.61	106524634.94	87029468.37
Valor Atual da Compensação Financeira a Pagar	0	0	0
Resultado Atuarial	1516684414.53	1358602149.62	

Accesse em: https://eice.ice.pe.gov.br/ep/validadoc.seam?codigo_documento:c401542b-c35d-48a6-ace1-9e2eaa5d43ef

Documento Assinado Digitalmente por: VERONICA TAVARES DA SILVA

05/02/





MINISTÉRIO DA PREVIDÊNCIA SOCIAL - MPS

SECRETARIA DE POLÍTICAS DE PREVIDÊNCIA SOCIAL - SPPS

DEPARTAMENTO DOS REGIMES DE PREVIDÊNCIA NO SERVIÇO PÚBLICO - DRPSP

DEMONSTRATIVO DE RESULTADOS DA AVALIAÇÃO ATUARIAL - DRAA

Parecer Atuarial	
Temas	Parecer
Adequação da base de dados utilizada e respectivos impactos em relação aos resultados apurados	Após o processamento das informações, consideramos os dados suficientes para a elaboração da presente Avaliação Atuarial. Entretanto, a base de dados disponibilizada não contemplava o tempo de serviço anterior dos servidores ativos do Plano
Composição e características dos ativos garantidores do plano de benefícios	Os Ativos Garantidores do Plano Financeiro estão posicionados em 31/12/2018, tendo a seguinte composição: <ul style="list-style-type: none">• R\$ 31.220.416,99 em Aplicações em Renda Fixa;
Variação dos Compromissos do Plano (VABF e VACF)	Confrontando-se o Valor Atual dos Benefícios Futuros – VABF do Plano em relação ao exercício anterior, observa-se que o VABF relativo aos benefícios concedidos teve um aumento, motivado pelo aumento da concessão de benefícios de aposentadoria, bem
Resultado da avaliação atuarial e situação financeira e atuarial do RPPS	As Provisões Matemáticas de Benefícios Concedidos – PMBC, fixadas, com base nas informações individuais dos servidores aposentados e pensionistas, são determinadas atuarialmente pelo valor presente dos benefícios futuros líquido de eventuais
Plano de custeio a ser implementado e medidas para manutenção do equilíbrio financeiro e atuarial	As contribuições atualmente vertidas ao IGAPREV somam 30,37% (11,00% para o servidor e 19,37% para o Município). Conforme Nota Técnica Atuarial vigente, o Custo Normal dos benefícios das Aposentadorias e Pensões foi definido pela diferença entre soma das
Parecer sobre a análise comparativa dos resultados das três últimas avaliações atuariais	Conforme Nota Técnica Atuarial vigente, o Custo Normal dos benefícios das Aposentadorias e Pensões foi definido pela diferença entre soma das alíquotas definidas em Lei e aquelas calculadas atuarialmente para os demais benefícios.
Identificação dos principais riscos do plano de benefícios	Os riscos atuariais aos quais o Plano de Benefícios está submetido decorrem principalmente da inadequação das hipóteses e premissas atuariais, as quais apresentam volatilidade ao longo do período de contribuição e percepção de benefícios, sendo que para





Prefeitura Municipal de Igarassu - 2018

AV. JOAQUIM NABUCCO, 120 - CENTRO
Igarassu/PE - CEP: 53.610-070
CNPJ Nº: 10.359.560/0001-90 Telefone: (81) 3543-0645

Descrição por Elemento de Despesa

Anexo 2, Lei nº 4.320/64
2018 - Consolidado

RESUMO GERAL

CÓDIGO	DESCRIÇÃO	DETALHAM.	ELEMENTO	MODALIDADE	GRUPO	CAT. ECON.
3.0.00.00.00	Despesas Correntes					225.521.757,38
3.1.00.00.00	Pessoal e Encargos Sociais				153.924.627,86	
3.1.90.00.00	Aplicações Diretas			145.868.773,53		
3.1.90.01.00	Aposentadorias do RPPS, Reserva Remunerada e Reformas dos Militares		26.909.532,70			
3.1.90.03.00	Pensões do RPPS e do militar		2.207.543,81			
3.1.90.04.00	Contratação por Tempo Determinado		27.378.487,83			
3.1.90.05.00	Outros Benefícios Previdenciários do servidor ou do militar		0,00			
3.1.90.08.00	Outros Benefícios Assistenciais do servidor e do militar		5.500,00			
3.1.90.11.00	Vencimentos e Vantagens Fixas - Pessoal Civil		77.009.659,56			
3.1.90.13.00	Obrigações Patronais		11.228.308,09			
3.1.90.16.00	Outras Despesas Variáveis - Pessoal Civil		0,00			
3.1.90.91.00	Sentenças Judiciais		543.229,30			
3.1.90.92.00	Despesas de Exercícios Anteriores		0,00			
3.1.90.93.00	Indenizações e Restituições		0,00			
3.1.90.94.00	Indenizações e Restituições Trabalhistas		181.705,55			
3.1.90.96.00	Ressarcimento de Despesas de Pessoal Requisitado		404.806,69			
3.1.91.00.00	Aplic. Dir. Decorr. De Op. Entre Órgãos, Fundos e Entid., Integ. Dos Orç. Fiscal e da Seg. Social			8.055.854,33		
3.1.91.13.00	Obrigações Patronais		8.055.854,33			
3.2.00.00.00	Juros e Encargos da Dívida				736.438,50	
3.2.90.00.00	Aplicações Diretas			736.438,50		
3.2.90.21.00	Juros sobre a Dívida por Contrato		736.438,50			
3.3.00.00.00	Outras Despesas Correntes				70.860.691,02	
3.3.50.00.00	Transf. a Instit. Privadas Sem Fins Lucrativos			1.858.557,32		
3.3.50.41.00	Contribuições		1.103.182,32			
3.3.50.43.00	Subvenções Sociais		755.375,00			
3.3.90.00.00	Aplicações Diretas			69.002.133,70		
3.3.90.08.00	Outros Benefícios Assistenciais do servidor e do militar		0,00			
3.3.90.10.00	Seguro Desemprego e Abono Salarial		0,00			
3.3.90.13.00	Obrigações Patronais		5.587,80			
3.3.90.14.00	Diárias - Civil		361.285,20			
3.3.90.18.00	Auxílio Financeiro a Estudantes		175.866,80			
3.3.90.20.00	Auxílio Financeiro a Pesquisadores		3.589,43			
3.3.90.30.00	Material de Consumo		18.974.495,02			
3.3.90.31.00	Premiações Culturais, Artísticas, Científicas, Desportivas e Outras		31.365,00			





Prefeitura Municipal de Igarassu - 2018

AV. JOAQUIM NABUCCO, 120 - CENTRO
Igarassu/PE - CEP: 53.610-070
CNPJ Nº: 10.359.560/0001-90 Telefone: (81) 3543-0645

Descrição por Elemento de Despesa

Anexo 2, Lei nº 4.320/64
2018 - Consolidado

RESUMO GERAL

CÓDIGO	DESCRIÇÃO	DETALHAM.	ELEMENTO	MODALIDADE	GRUPO	CAT. ECON.
3.3.90.32.00	Material, Bem ou Serviço para Distribuição Gratuita		647.084,72			
3.3.90.33.00	Passagens e Despesas com Locomoção		40.447,28			
3.3.90.35.00	Serviços de Consultoria		123.660,00			
3.3.90.36.00	Outros Serviços de Terceiros – Pessoa Física		5.102.950,99			
3.3.90.39.00	Outros Serviços de Terceiros – Pessoa Jurídica		37.590.218,43			
3.3.90.41.00	Contribuições		800,00			
3.3.90.47.00	Obrigações Tributárias e Contributivas		915.920,13			
3.3.90.48.00	Outros Auxílios Financeiros a Pessoas Físicas		505.700,00			
3.3.90.91.00	Sentenças Judiciais		807.433,28			
3.3.90.92.00	Despesas de Exercícios Anteriores		1.892.714,73			
3.3.90.93.00	Indenizações e Restituições		1.770.033,24			
3.3.90.94.00	Indenizações e Restituições Trabalhistas		52.981,65			
4.0.00.00.00	Despesas de Capital					16.331.514,89
4.4.00.00.00	Investimentos				14.245.386,24	
4.4.90.00.00	Aplicações Diretas			14.245.386,24		
4.4.90.51.00	Obras e Instalações		9.568.703,28			
4.4.90.52.00	Equipamentos e Material Permanente		4.676.682,96			
4.6.00.00.00	Amortização da Dívida				2.086.128,65	
4.6.90.00.00	Aplicações Diretas			2.086.128,65		
4.6.90.71.00	Principal da Dívida Contratual Resgatado		2.086.128,65			
9.0.00.00.00	Reserva de Contingência					0,00
9.9.00.00.00	Reserva de Contingência				0,00	
9.9.99.00.00	Reserva de Contingência			0,00		
9.9.99.99.00	Reserva de Contingência		0,00			
TOTAL						241.853.272,27

MÁRIO RICARDO SANTOS DE LIMA
PREFEITO
CPF 245.481.624-53

RONALDO ALVES DE OLIVEIRA
CONTADOR
CRC PE - 016677/O-0



RREO-Anexo 01 | Tabela 1.0 - Balanço Orçamentário

Receitas Orçamentárias	Estágios da Receita Orçamentária						
	PREVISÃO INICIAL	PREVISÃO ATUALIZADA (a)	RECEITAS REALIZADAS				SALDO (a-c)
			No Bimestre (b)	% (b/a)	Até o Bimestre (c)	% (c/a)	
Receitas Orçamentárias	-	-	-	-	-	-	-
RECEITAS (EXCETO INTRA-ORÇAMENTÁRIAS) (I)	201.819.000,00	201.819.000,00	35.590.909,56	17,64	35.590.909,56	17,64	166.228.090,44
RECEITAS CORRENTES	198.281.000,00	198.281.000,00	35.590.909,56	17,95	35.590.909,56	17,95	162.690.090,44
IMPOSTOS, TAXAS E CONTRIBUIÇÕES DE MELHORIA	18.021.800,00	18.021.800,00	2.236.300,59	12,41	2.236.300,59	12,41	15.785.499,41
Impostos	16.421.800,00	16.421.800,00	2.107.582,03	12,83	2.107.582,03	12,83	14.314.217,97
Taxas	1.600.000,00	1.600.000,00	128.718,56	8,04	128.718,56	8,04	1.471.281,44
Contribuição de Melhoria	0,00	0,00	0,00	0,00	0,00	0,00	0,00
CONTRIBUIÇÕES	9.616.000,00	9.616.000,00	872.835,16	9,08	872.835,16	9,08	8.743.164,84
Contribuições Sociais	8.416.000,00	8.416.000,00	0,00	0,00	0,00	0,00	8.416.000,00
Contribuições Econômicas	0,00	0,00	0,00	0,00	0,00	0,00	0,00
Contribuições para Entidades Privadas de Serviço Social e de Formação Profissional	0,00	0,00	0,00	0,00	0,00	0,00	0,00
Contribuição para o Custeio do Serviço de Iluminação Pública	1.200.000,00	1.200.000,00	872.835,16	72,74	872.835,16	72,74	327.164,84
RECEITA PATRIMONIAL	4.230.000,00	4.230.000,00	16.636,61	0,39	16.636,61	0,39	4.213.363,39
Exploração do Patrimônio Imobiliário do Estado	100.000,00	100.000,00	0,00	0,00	0,00	0,00	100.000,00
Valores Mobiliários	4.030.000,00	4.030.000,00	16.636,61	0,41	16.636,61	0,41	4.013.363,39
Delegação de Serviços Públicos Mediante Concessão, Permissão, Autorização ou Licença	0,00	0,00	0,00	0,00	0,00	0,00	0,00
Exploração de Recursos Naturais	0,00	0,00	0,00	0,00	0,00	0,00	0,00
Exploração do Patrimônio Intangível	0,00	0,00	0,00	0,00	0,00	0,00	0,00
Cessão de Direitos	0,00	0,00	0,00	0,00	0,00	0,00	0,00
Demais Receitas Patrimoniais	100.000,00	100.000,00	0,00	0,00	0,00	0,00	100.000,00
RECEITA AGROPECUÁRIA	0,00	0,00	0,00	0,00	0,00	0,00	0,00
RECEITA INDUSTRIAL	0,00	0,00	0,00	0,00	0,00	0,00	0,00
RECEITA DE SERVIÇOS	330.000,00	330.000,00	0,00	0,00	0,00	0,00	330.000,00
Serviços Administrativos e Comerciais Gerais	100.000,00	100.000,00	0,00	0,00	0,00	0,00	100.000,00
Serviços e Atividades Referentes à Navegação e ao Transporte	0,00	0,00	0,00	0,00	0,00	0,00	0,00
Serviços e Atividades Referentes à Saúde	230.000,00	230.000,00	0,00	0,00	0,00	0,00	230.000,00
Serviços e Atividades Financeiras	0,00	0,00	0,00	0,00	0,00	0,00	0,00
Outros Serviços	0,00	0,00	0,00	0,00	0,00	0,00	0,00
TRANSFERÊNCIAS CORRENTES	165.054.200,00	165.054.200,00	32.456.119,52	19,66	32.456.119,52	19,66	132.598.080,48
Transferências da União e de suas Entidades	74.413.800,00	74.413.800,00	11.563.601,67	15,54	11.563.601,67	15,54	62.850.198,33
Transferências dos Estados e do Distrito Federal e de suas Entidades	46.254.400,00	46.254.400,00	12.435.523,48	26,89	12.435.523,48	26,89	33.818.876,52
Transferências dos Municípios e de suas Entidades	0,00	0,00	0,00	0,00	0,00	0,00	0,00
Transferências de Instituições Privadas	0,00	0,00	0,00	0,00	0,00	0,00	0,00
Transferências de Outras Instituições Públicas	44.386.000,00	44.386.000,00	8.456.994,37	19,05	8.456.994,37	19,05	35.929.005,63
Transferências do Exterior	0,00	0,00	0,00	0,00	0,00	0,00	0,00
Transferências de Pessoas Físicas	0,00	0,00	0,00	0,00	0,00	0,00	0,00
Transferências Provenientes de Depósitos Não Identificados	0,00	0,00	0,00	0,00	0,00	0,00	0,00
OUTRAS RECEITAS CORRENTES	1.029.000,00	1.029.000,00	9.017,68	0,88	9.017,68	0,88	1.019.982,32
Multas Administrativas, Contratuais e Judiciais	0,00	0,00	0,00	0,00	0,00	0,00	0,00
Indenizações, Restituições e Ressarcimentos	626.000,00	626.000,00	8.983,32	1,44	8.983,32	1,44	
Bens, Direitos e Valores Incorporados ao Patrimônio Público	0,00	0,00	0,00	0,00	0,00	0,00	0,00
Demais Receitas Correntes	403.000,00	403.000,00	34,36	0,01	34,36	0,01	100,00



Relatório Resumido de Execução Orçamentária
Prefeitura Municipal de Igarassu - PE (Poder Executivo)
Orçamentos Fiscal e da Seguridade Social
CNPJ:
Exercício: 2018
Período de referência: 1º bimestre

Receitas Orçamentárias	Estágios da Receita Orçamentária							
	PREVISÃO INICIAL	PREVISÃO ATUALIZADA (a)	RECEITAS REALIZADAS				SALDO (a-c)	
			No Bimestre (b)	% (b/a)	Até o Bimestre (c)	% (c/a)		
RECEITAS DE CAPITAL	3.538.000,00	3.538.000,00	0,00	0,00	0,00	0,00	3.538.000,00	
OPERAÇÕES DE CRÉDITO	192.000,00	192.000,00	0,00	0,00	0,00	0,00	192.000,00	
Operações de Crédito - Mercado Interno	192.000,00	192.000,00	0,00	0,00	0,00	0,00	192.000,00	
Operações de Crédito - Mercado Externo	0,00	0,00	0,00	0,00	0,00	0,00	0,00	
ALIENAÇÃO DE BENS	0,00	0,00	0,00	0,00	0,00	0,00	0,00	
Alienação de Bens Móveis	0,00	0,00	0,00	0,00	0,00	0,00	0,00	
Alienação de Bens Imóveis	0,00	0,00	0,00	0,00	0,00	0,00	0,00	
Alienação de Bens Intangíveis	0,00	0,00	0,00	0,00	0,00	0,00	0,00	
AMORTIZAÇÕES DE EMPRÉSTIMOS	0,00	0,00	0,00	0,00	0,00	0,00	0,00	
TRANSFERÊNCIAS DE CAPITAL	3.346.000,00	3.346.000,00	0,00	0,00	0,00	0,00	3.346.000,00	
Transferências da União e de suas Entidades	2.026.000,00	2.026.000,00	0,00	0,00	0,00	0,00	2.026.000,00	
Transferências dos Estados e do Distrito Federal e de suas Entidades	1.320.000,00	1.320.000,00	0,00	0,00	0,00	0,00	1.320.000,00	
Transferências dos Municípios e de suas Entidades	0,00	0,00	0,00	0,00	0,00	0,00	0,00	
Transferências de Instituições Privadas	0,00	0,00	0,00	0,00	0,00	0,00	0,00	
Transferências de Outras Instituições Públicas	0,00	0,00	0,00	0,00	0,00	0,00	0,00	
Transferências do Exterior	0,00	0,00	0,00	0,00	0,00	0,00	0,00	
Transferências de Pessoas Físicas	0,00	0,00	0,00	0,00	0,00	0,00	0,00	
Transferências Provenientes de Depósitos Não Identificados	0,00	0,00	0,00	0,00	0,00	0,00	0,00	
OUTRAS RECEITAS DE CAPITAL	0,00	0,00	0,00	0,00	0,00	0,00	0,00	
Integralização do Capital Social	0,00	0,00	0,00	0,00	0,00	0,00	0,00	
Remuneração das Disponibilidades do Tesouro	0,00	0,00	0,00	0,00	0,00	0,00	0,00	
Resgate de Títulos do Tesouro	0,00	0,00	0,00	0,00	0,00	0,00	0,00	
Demais Receitas de Capital	0,00	0,00	0,00	0,00	0,00	0,00	0,00	
RECEITAS (INTRA-ORÇAMENTÁRIAS) (II)	11.808.000,00	11.808.000,00	0,00	0,00	0,00	0,00	11.808.000,00	
SUBTOTAL DAS RECEITAS (III) = (I + II)	213.627.000,00	213.627.000,00	35.590.909,56	16,66	35.590.909,56	16,66	178.036.090,44	
OPERAÇÕES DE CRÉDITO/REFINANCIAMENTO (IV)	0,00	0,00	0,00	0,00	0,00	0,00	0,00	
Operações de Crédito - Mercado Interno	0,00	0,00	0,00	0,00	0,00	0,00	0,00	
Mobiliária	0,00	0,00	0,00	0,00	0,00	0,00	0,00	
Contratual	0,00	0,00	0,00	0,00	0,00	0,00	0,00	
Operações de Crédito - Mercado Externo	0,00	0,00	0,00	0,00	0,00	0,00	0,00	
Mobiliária	0,00	0,00	0,00	0,00	0,00	0,00	0,00	
Contratual	0,00	0,00	0,00	0,00	0,00	0,00	0,00	
SUBTOTAL COM REFINANCIAMENTO (V) = (III + IV)	213.627.000,00	213.627.000,00	35.590.909,56	16,66	35.590.909,56	16,66	178.036.090,44	
DÉFICIT (VI)								
TOTAL (VII) = (V + VI)	213.627.000,00	213.627.000,00	35.590.909,56	16,66	35.590.909,56	16,66	178.036.090,44	
SALDOS DE EXERCÍCIOS ANTERIORES	0,00	0,00			0,00			
Recursos Arrecadados em Exercícios Anteriores - RPPS	0,00	0,00						
Superávit Financeiro Utilizado para Créditos Adicionais								
Reabertura de Créditos Adicionais								

RREO-Anexo 01 | Tabela 1.0 - Balanço Orçamentário



Relatório Resumido de Execução Orçamentária
Prefeitura Municipal de Igarassu - PE (Poder Executivo)
Orçamentos Fiscal e da Seguridade Social
CNPJ:
Exercício: 2018
Período de referência: 1º bimestre

Despesas Orçamentárias	Estágios da Despesa Orçamentária									
	DOTAÇÃO INICIAL (d)	DOTAÇÃO ATUALIZADA (e)	DESPESAS EMPENHADAS NO BIMESTRE	DESPESAS EMPENHADAS ATÉ O BIMESTRE (f)	SALDO (g) = (e-f)	DESPESAS LIQUIDADAS NO BIMESTRE	DESPESAS LIQUIDADAS ATÉ O BIMESTRE (h)	SALDO (i) = (e-h)	DESPESAS PAGAS ATÉ O BIMESTRE (j)	INSCRITAS EM RESTOS A PAGAR NÃO PROCESSADOS (k)
Despesas Orçamentárias	-	-	-	-	-	-	-	-	-	-
DESPESAS (EXCETO INTRA-ORÇAMENTÁRIAS) (VIII)	204.745.500,00	207.765.500,00	115.454.031,07	115.454.031,07	92.311.468,93	21.988.559,85	21.988.559,85	185.776.940,15	19.124.777,89	0,00
DESPESAS CORRENTES	187.007.000,00	190.131.042,00	113.252.684,13	113.252.684,13	76.878.357,87	21.390.975,05	21.390.975,05	168.740.066,95	18.917.058,14	0,00
PESSOAL E ENCARGOS SOCIAIS	110.017.200,00	108.608.544,59	81.165.414,76	81.165.414,76	27.443.129,83	15.748.289,37	15.748.289,37	92.860.255,22	15.228.431,98	
JUROS E ENCARGOS DA DÍVIDA	113.000,00	113.000,00	20.714,65	20.714,65	92.285,35	6.904,86	6.904,86	106.095,14	6.904,86	
OUTRAS DESPESAS CORRENTES	76.876.800,00	81.409.497,41	32.066.554,72	32.066.554,72	49.342.942,69	5.635.780,82	5.635.780,82	75.773.716,59	3.681.721,30	
DESPESAS DE CAPITAL	17.638.500,00	17.534.458,00	2.201.346,94	2.201.346,94	15.333.111,06	597.584,80	597.584,80	16.936.873,20	207.719,75	0,00
INVESTIMENTOS	17.558.500,00	17.454.458,00	2.201.346,94	2.201.346,94	15.253.111,06	597.584,80	597.584,80	16.856.873,20	207.719,75	
INVERSÕES FINANCEIRAS	0,00	0,00	0,00	0,00	0,00	0,00	0,00	0,00	0,00	
AMORTIZAÇÃO DA DÍVIDA	80.000,00	80.000,00	0,00	0,00	80.000,00	0,00	0,00	80.000,00	0,00	
RESERVA DE CONTINGÊNCIA	100.000,00	100.000,00			100.000,00			100.000,00		
DESPESAS (INTRA-ORÇAMENTÁRIAS) (IX)	7.627.500,00	7.347.500,00	6.362.500,00	6.362.500,00	985.000,00	636.669,85	636.669,85	6.710.830,15	100.900,41	
SUBTOTAL DAS DESPESAS (X) = (VIII + IX)	212.373.000,00	215.113.000,00	121.816.531,07	121.816.531,07	93.296.468,93	22.625.229,70	22.625.229,70	192.487.770,30	19.225.678,30	0,00
AMORTIZAÇÃO DA DÍVIDA/REFINANCIAMENTO (XI)	0,00	0,00	0,00	0,00	0,00	0,00	0,00	0,00	0,00	0,00
Amortização da Dívida Interna	0,00	0,00	0,00	0,00	0,00	0,00	0,00	0,00	0,00	0,00
Dívida Mobiliária	0,00	0,00	0,00	0,00	0,00	0,00	0,00	0,00	0,00	0,00
Outras Dívidas	0,00	0,00	0,00	0,00	0,00	0,00	0,00	0,00	0,00	0,00
Amortização da Dívida Externa	0,00	0,00	0,00	0,00	0,00	0,00	0,00	0,00	0,00	0,00
Dívida Mobiliária	0,00	0,00	0,00	0,00	0,00	0,00	0,00	0,00	0,00	0,00
Outras Dívidas	0,00	0,00	0,00	0,00	0,00	0,00	0,00	0,00	0,00	0,00
SUBTOTAL COM REFINANCIAMENTO (XII) = (X + XI)	212.373.000,00	215.113.000,00	121.816.531,07	121.816.531,07	93.296.468,93	22.625.229,70	22.625.229,70	192.487.770,30	19.225.678,30	0,00
SUPERÁVIT (XIII)										
TOTAL (XIV) = (XII + XIII)	212.373.000,00	215.113.000,00	121.816.531,07	121.816.531,07		22.625.229,70	22.625.229,70		19.225.678,30	0,00
RESERVA DO RPPS	1.254.000,00	1.254.000,00			1.254.000,00			1.254.000,00		

RREO-Anexo 01 | Tabela 1.0 - Balanço Orçamentário

Receitas Intra Orçamentárias	Estágios da Receita Intra-Orçamentária							SALDO (a-c)
	PREVISÃO INICIAL	PREVISÃO ATUALIZADA (a)	RECEITAS REALIZADAS					
			No Bimestre (b)	% (b/a)	Até o Bimestre (c)	% (c/a)		
Receitas Intra Orçamentárias	-	-	-	-	-	-	-	
RECEITAS (INTRA-ORÇAMENTÁRIAS) (II)	11.808.000,00	11.808.000,00	0,00	0,00	0,00	0,00	11.808.000,00	
RECEITAS CORRENTES	11.808.000,00	11.808.000,00	0,00	0,00	0,00	0,00	11.808.000,00	
IMPOSTOS, TAXAS E CONTRIBUIÇÕES DE MELHORIA	0,00	0,00	0,00	0,00	0,00	0,00	0,00	
Impostos	0,00	0,00	0,00	0,00	0,00	0,00	0,00	
Taxas	0,00	0,00	0,00	0,00	0,00	0,00	0,00	
Contribuição de Melhoria	0,00	0,00	0,00	0,00	0,00	0,00	0,00	
CONTRIBUIÇÕES	11.808.000,00	11.808.000,00	0,00	0,00	0,00	0,00	11.808.000,00	
Contribuições Sociais	11.808.000,00	11.808.000,00	0,00	0,00	0,00	0,00	11.808.000,00	
Contribuições Econômicas	0,00	0,00	0,00	0,00	0,00	0,00	0,00	
Contribuições para Entidades Privadas de Serviço Social e de Formação Profissional	0,00	0,00	0,00	0,00	0,00	0,00	0,00	
Contribuição para o Custeio do Serviço de Iluminação Pública	0,00	0,00	0,00	0,00	0,00	0,00	0,00	
RECEITA PATRIMONIAL	0,00	0,00	0,00	0,00	0,00	0,00	0,00	
Exploração do Patrimônio Imobiliário do Estado	0,00	0,00	0,00	0,00	0,00	0,00	0,00	
Valores Mobiliários	0,00	0,00	0,00	0,00	0,00	0,00	0,00	
Delegação de Serviços Públicos Mediante Concessão, Permissão, Autorização								

Documento Assinado Digitalmente por: VERONICA TAVARES DA SILVA
Acesse em: <https://eicfice.gov.br/validadorDoc.seam?codigo=6a4d3b07-3c9d-4c29-a034-184bb4c1ea>



Relatório Resumido de Execução Orçamentária
Prefeitura Municipal de Igarassu - PE (Poder Executivo)
Orçamentos Fiscal e da Seguridade Social
CNPJ:
Exercício: 2018
Período de referência: 1º bimestre

Receitas Intra Orçamentárias	Estágios da Receita Intra-Orçamentária							SALDO (a-c)
	PREVISÃO INICIAL	PREVISÃO ATUALIZADA (a)	RECEITAS REALIZADAS					
			No Bimestre (b)	% (b/a)	Até o Bimestre (c)	% (c/a)		
ou Licença	0,00	0,00	0,00	0,00	0,00	0,00	0,00	0,00
Exploração de Recursos Naturais	0,00	0,00	0,00	0,00	0,00	0,00	0,00	0,00
Exploração do Patrimônio Intangível	0,00	0,00	0,00	0,00	0,00	0,00	0,00	0,00
Cessão de Direitos	0,00	0,00	0,00	0,00	0,00	0,00	0,00	0,00
Demais Receitas Patrimoniais	0,00	0,00	0,00	0,00	0,00	0,00	0,00	0,00
RECEITA AGROPECUÁRIA	0,00	0,00	0,00	0,00	0,00	0,00	0,00	0,00
RECEITA INDUSTRIAL	0,00	0,00	0,00	0,00	0,00	0,00	0,00	0,00
RECEITA DE SERVIÇOS	0,00	0,00	0,00	0,00	0,00	0,00	0,00	0,00
Serviços Administrativos e Comerciais Gerais	0,00	0,00	0,00	0,00	0,00	0,00	0,00	0,00
Serviços e Atividades Referentes à Navegação e ao Transporte	0,00	0,00	0,00	0,00	0,00	0,00	0,00	0,00
Serviços e Atividades Referentes à Saúde	0,00	0,00	0,00	0,00	0,00	0,00	0,00	0,00
Serviços e Atividades Financeiras	0,00	0,00	0,00	0,00	0,00	0,00	0,00	0,00
Outros Serviços	0,00	0,00	0,00	0,00	0,00	0,00	0,00	0,00
TRANSFERÊNCIAS CORRENTES	0,00	0,00	0,00	0,00	0,00	0,00	0,00	0,00
Transferências da União e de suas Entidades	0,00	0,00	0,00	0,00	0,00	0,00	0,00	0,00
Transferências dos Estados e do Distrito Federal e de suas Entidades	0,00	0,00	0,00	0,00	0,00	0,00	0,00	0,00
Transferências dos Municípios e de suas Entidades	0,00	0,00	0,00	0,00	0,00	0,00	0,00	0,00
Transferências de Instituições Privadas	0,00	0,00	0,00	0,00	0,00	0,00	0,00	0,00
Transferências de Outras Instituições Públicas	0,00	0,00	0,00	0,00	0,00	0,00	0,00	0,00
Transferências do Exterior	0,00	0,00	0,00	0,00	0,00	0,00	0,00	0,00
Transferências de Pessoas Físicas	0,00	0,00	0,00	0,00	0,00	0,00	0,00	0,00
Transferências Provenientes de Depósitos Não Identificados	0,00	0,00	0,00	0,00	0,00	0,00	0,00	0,00
OUTRAS RECEITAS CORRENTES	0,00	0,00	0,00	0,00	0,00	0,00	0,00	0,00
Multas Administrativas, Contratuais e Judiciais	0,00	0,00	0,00	0,00	0,00	0,00	0,00	0,00
Indenizações, Restituições e Ressarcimentos	0,00	0,00	0,00	0,00	0,00	0,00	0,00	0,00
Bens, Direitos e Valores Incorporados ao Patrimônio Público	0,00	0,00	0,00	0,00	0,00	0,00	0,00	0,00
Demais Receitas Correntes	0,00	0,00	0,00	0,00	0,00	0,00	0,00	0,00
RECEITAS DE CAPITAL	0,00	0,00	0,00	0,00	0,00	0,00	0,00	0,00
OPERAÇÕES DE CRÉDITO	0,00	0,00	0,00	0,00	0,00	0,00	0,00	0,00
Operações de Crédito - Mercado Interno	0,00	0,00	0,00	0,00	0,00	0,00	0,00	0,00
Operações de Crédito - Mercado Externo	0,00	0,00	0,00	0,00	0,00	0,00	0,00	0,00
ALIENAÇÃO DE BENS	0,00	0,00	0,00	0,00	0,00	0,00	0,00	0,00
Alienação de Bens Móveis	0,00	0,00	0,00	0,00	0,00	0,00	0,00	0,00
Alienação de Bens Imóveis	0,00	0,00	0,00	0,00	0,00	0,00	0,00	0,00
Alienação de Bens Intangíveis	0,00	0,00	0,00	0,00	0,00	0,00	0,00	0,00
AMORTIZAÇÕES DE EMPRÉSTIMOS	0,00	0,00	0,00	0,00	0,00	0,00	0,00	0,00
TRANSFERÊNCIAS DE CAPITAL	0,00	0,00	0,00	0,00	0,00	0,00	0,00	0,00
Transferências da União e de suas Entidades	0,00	0,00	0,00	0,00	0,00	0,00	0,00	0,00
Transferências dos Estados e do Distrito Federal e de suas Entidades	0,00	0,00	0,00	0,00	0,00	0,00	0,00	0,00
Transferências dos Municípios e de suas Entidades	0,00	0,00	0,00	0,00	0,00	0,00	0,00	0,00
Transferências de Instituições Privadas	0,00	0,00	0,00	0,00	0,00	0,00	0,00	0,00
Transferências de Outras Instituições Públicas	0,00	0,00	0,00	0,00	0,00	0,00	0,00	0,00
Transferências do Exterior	0,00	0,00	0,00	0,00	0,00	0,00	0,00	0,00
Transferências de Pessoas Físicas	0,00	0,00	0,00	0,00	0,00	0,00	0,00	0,00
Transferências Provenientes de Depósitos Não Identificados	0,00	0,00	0,00	0,00	0,00	0,00	0,00	0,00
OUTRAS RECEITAS DE CAPITAL	0,00	0,00	0,00	0,00	0,00	0,00	0,00	0,00



Relatório Resumido de Execução Orçamentária
Prefeitura Municipal de Igarassu - PE (Poder Executivo)
Orçamentos Fiscal e da Seguridade Social
CNPJ:
Exercício: 2018
Período de referência: 1º bimestre

Receitas Intra Orçamentárias	Estágios da Receita Intra-Orçamentária						
	PREVISÃO INICIAL	PREVISÃO ATUALIZADA (a)	RECEITAS REALIZADAS				SALDO (a-c)
			No Bimestre (b)	% (b/a)	Até o Bimestre (c)	% (c/a)	
Integralização do Capital Social	0,00	0,00	0,00	0,00	0,00	0,00	0,00
Remuneração das Disponibilidades do Tesouro	0,00	0,00	0,00	0,00	0,00	0,00	0,00
Resgate de Títulos do Tesouro	0,00	0,00	0,00	0,00	0,00	0,00	0,00
Demais Receitas de Capital	0,00	0,00	0,00	0,00	0,00	0,00	0,00

RREO-Anexo 01 | Tabela 1.0 - Balanço Orçamentário

Despesas Intra Orçamentárias	Estágios da Despesa Intra-Orçamentária									
	DOTAÇÃO INICIAL (d)	DOTAÇÃO ATUALIZADA (e)	DESPESAS EMPENHADAS NO BIMESTRE	DESPESAS EMPENHADAS ATÉ O BIMESTRE (f)	SALDO (g) = (e-f)	DESPESAS LIQUIDADAS NO BIMESTRE	DESPESAS LIQUIDADAS ATÉ O BIMESTRE (h)	SALDO (i) = (e-h)	DESPESAS PAGAS ATÉ O BIMESTRE (j)	INSCRITAS EM RESTOS A PAGAR NÃO PROCESSADOS (k)
Despesas Intra Orçamentárias	-	-	-	-	-	-	-	-	-	-
DESPESAS (INTRA-ORÇAMENTÁRIAS) (IX)	7.627.500,00	7.347.500,00	6.362.500,00	6.362.500,00	985.000,00	636.669,85	636.669,85	6.710.830,15	100.900,41	0,00
DESPESAS CORRENTES	7.627.500,00	7.347.500,00	6.362.500,00	6.362.500,00	985.000,00	636.669,85	636.669,85	6.710.830,15	100.900,41	0,00
PESSOAL E ENCARGOS SOCIAIS	7.627.500,00	7.347.500,00	6.362.500,00	6.362.500,00	985.000,00	636.669,85	636.669,85	6.710.830,15	100.900,41	
JUROS E ENCARGOS DA DÍVIDA	0,00	0,00	0,00	0,00	0,00	0,00	0,00	0,00	0,00	
OUTRAS DESPESAS CORRENTES	0,00	0,00	0,00	0,00	0,00	0,00	0,00	0,00	0,00	
DESPESAS DE CAPITAL	0,00	0,00	0,00	0,00	0,00	0,00	0,00	0,00	0,00	0,00
INVESTIMENTOS	0,00	0,00	0,00	0,00	0,00	0,00	0,00	0,00	0,00	
INVERSÕES FINANCEIRAS	0,00	0,00	0,00	0,00	0,00	0,00	0,00	0,00	0,00	
AMORTIZAÇÃO DA DÍVIDA	0,00	0,00	0,00	0,00	0,00	0,00	0,00	0,00	0,00	





RREO-Anexo 01 | Tabela 1.0 - Balanço Orçamentário

Notas Explicativas	Valores
	28/02/2018
Notas Explicativas	-
Notas Explicativas	

Relatório Resumido de Execução Orçamentária
Prefeitura Municipal de Igarassu - PE (Poder Executivo)
Orçamentos Fiscal e da Seguridade Social
CNPJ:
Exercício: 2018
Período de referência: 1º bimestre

RREO-Anexo 02 | Tabela 2.0 - Demonstrativo da Execução das Despesas por Função/Subfunção | Total das Despesas Exceto Intra-Orçamentárias

Função/Subfunção	Execução da Despesa										
	DOTAÇÃO INICIAL	DOTAÇÃO ATUALIZADA (a)	DESPESAS EMPENHADAS NO BIMESTRE	DESPESAS EMPENHADAS ATÉ O BIMESTRE (b)	% (b/total b)	SALDO (c) = (a-b)	DESPESAS LIQUIDADAS NO BIMESTRE	DESPESAS LIQUIDADAS ATÉ O BIMESTRE (d)	% (d/total d)	SALDO (e) = (a-d)	INSCRITAS EM RESTOS A PAGAR NÃO PROCESSADOS (f)
DESPESAS (EXCETO INTRA-ORÇAMENTÁRIAS) (I)	205.999.500,00	209.019.500,00	115.454.031,07	115.454.031,07	94,78	93.565.468,93	21.988.559,85	21.988.559,85	97,19	187.030.940,15	0,00
Legislativa	20.000,00	20.000,00	0,00	0,00	0,00	20.000,00	0,00	0,00	0,00	20.000,00	0,00
Ação Legislativa	20.000,00	20.000,00	0,00	0,00	0,00	20.000,00	0,00	0,00	0,00	20.000,00	0,00
Controle Externo	0,00	0,00	0,00	0,00	0,00	0,00	0,00	0,00	0,00	0,00	0,00
FU01 - Administração Geral	0,00	0,00	0,00	0,00	0,00	0,00	0,00	0,00	0,00	0,00	0,00
FU01 - Demais Subfunções	0,00	0,00	0,00	0,00	0,00	0,00	0,00	0,00	0,00	0,00	0,00
Judiciária	751.500,00	701.500,00	216.887,06	216.887,06	0,18	484.612,94	108.443,53	108.443,53	0,48	593.056,47	0,00
Ação Judiciária	650.000,00	600.000,00	216.887,06	216.887,06	0,18	383.112,94	108.443,53	108.443,53	0,48	491.556,47	0,00
Defesa do Interesse Público no Processo Judiciário	0,00	0,00	0,00	0,00	0,00	0,00	0,00	0,00	0,00	0,00	0,00
FU02 - Administração Geral	0,00	0,00	0,00	0,00	0,00	0,00	0,00	0,00	0,00	0,00	0,00
FU02 - Demais Subfunções	101.500,00	101.500,00	0,00	0,00	0,00	101.500,00	0,00	0,00	0,00	101.500,00	0,00
Essencial à Justiça	1.642.000,00	1.866.712,00	1.669.082,22	1.669.082,22	1,37	197.629,78	688.643,74	688.643,74	3,04	1.178.068,26	0,00
Defesa da Ordem Jurídica	1.551.000,00	1.775.712,00	1.649.811,74	1.649.811,74	1,35	125.900,26	669.373,26	669.373,26	2,96	1.106.338,74	0,00
Representação Judicial e Extrajudicial	91.000,00	91.000,00	19.270,48	19.270,48	0,02	71.729,52	19.270,48	19.270,48	0,09	71.729,52	0,00
FU03 - Administração Geral	0,00	0,00	0,00	0,00	0,00	0,00	0,00	0,00	0,00	0,00	0,00
FU03 - Demais Subfunções	0,00	0,00	0,00	0,00	0,00	0,00	0,00	0,00	0,00	0,00	0,00
Administração	29.694.000,00	33.172.155,41	22.927.693,22	22.927.693,22	18,82	10.244.462,19	5.612.620,71	5.612.620,71	24,81	27.559.534,70	0,00
Planejamento e Orçamento	443.000,00	463.000,00	0,00	0,00	0,00	463.000,00	0,00	0,00	0,00	463.000,00	0,00
FU04 - Administração Geral	27.753.800,00	31.097.358,48	22.335.208,02	22.335.208,02	18,34	8.762.150,46	5.518.352,21	5.518.352,21	24,39	25.579.006,27	0,00
Administração Financeira	276.000,00	408.000,00	171.185,20	171.185,20	0,14	236.814,80	0,00	0,00	0,00	408.000,00	0,00
Controle Interno	243.000,00	443.000,00	237.300,00	237.300,00	0,19	205.700,00	69.501,55	69.501,55	0,31	373.498,45	0,00
Normatização e Fiscalização	0,00	0,00	0,00	0,00	0,00	0,00	0,00	0,00	0,00	0,00	0,00
Tecnologia da Informação	149.000,00	128.596,93	0,00	0,00	0,00	128.596,93	0,00	0,00	0,00	128.596,93	0,00
Ordenamento Territorial	0,00	0,00	0,00	0,00	0,00	0,00	0,00	0,00	0,00	0,00	0,00
Formação de Recursos Humanos	0,00	0,00	0,00	0,00	0,00	0,00	0,00	0,00	0,00	0,00	0,00
Administração de Receitas	245.000,00	113.000,00	0,00	0,00	0,00	113.000,00	0,00	0,00	0,00	113.000,00	0,00
Administração de Concessões	0,00	0,00	0,00	0,00	0,00	0,00	0,00	0,00	0,00	0,00	0,00
Comunicação Social	0,00	0,00	0,00	0,00	0,00	0,00	0,00	0,00	0,00	0,00	0,00
FU04 - Demais Subfunções	584.200,00	519.200,00	184.000,00	184.000,00	0,15	335.200,00	24.766,95	24.766,95	0,11	494.433,05	0,00
Defesa Nacional	0,00	0,00	0,00	0,00	0,00	0,00	0,00	0,00	0,00	0,00	0,00
Defesa Aérea	0,00	0,00	0,00	0,00	0,00	0,00	0,00	0,00	0,00	0,00	0,00
Defesa Naval	0,00	0,00	0,00	0,00	0,00	0,00	0,00	0,00	0,00	0,00	0,00
Defesa Terrestre	0,00	0,00	0,00	0,00	0,00	0,00	0,00	0,00	0,00	0,00	0,00
FU05 - Administração Geral	0,00	0,00	0,00	0,00	0,00	0,00	0,00	0,00	0,00	0,00	0,00
FU05 - Demais Subfunções	0,00	0,00	0,00	0,00	0,00	0,00	0,00	0,00	0,00	0,00	0,00
Segurança Pública	297.000,00	129.838,00	0,00	0,00	0,00	129.838,00	0,00	0,00	0,00	129.838,00	0,00
Policimento	0,00	0,00	0,00	0,00	0,00	0,00	0,00	0,00	0,00	0,00	0,00
Defesa Civil	268.000,00	114.000,00	0,00	0,00	0,00	114.000,00	0,00	0,00	0,00	114.000,00	0,00
Informação e Inteligência	0,00	0,00	0,00	0,00	0,00	0,00	0,00	0,00	0,00	0,00	0,00
FU06 - Administração Geral	0,00	0,00	0,00	0,00	0,00	0,00	0,00	0,00	0,00	0,00	0,00
FU06 - Demais Subfunções	29.000,00	15.838,00	0,00	0,00	0,00	15.838,00	0,00	0,00	0,00	15.838,00	0,00
Relações Exteriores	0,00	0,00	0,00	0,00	0,00	0,00	0,00	0,00	0,00	0,00	0,00
Relações Diplomáticas	0,00	0,00	0,00	0,00	0,00	0,00	0,00	0,00	0,00	0,00	0,00
Cooperação Internacional	0,00	0,00	0,00	0,00	0,00	0,00	0,00	0,00	0,00	0,00	0,00
FU07 - Administração Geral	0,00	0,00	0,00	0,00	0,00	0,00	0,00	0,00	0,00	0,00	0,00
FU07 - Demais Subfunções	0,00	0,00	0,00	0,00	0,00	0,00	0,00	0,00	0,00	0,00	0,00
Assistência Social	6.519.000,00	7.412.750,00	3.531.067,32	3.531.067,32	2,90	3.881.682,68	658.186,77	658.186,77	2,91	6.754.563,23	0,00
Assistência ao Idoso	0,00	0,00	0,00	0,00	0,00	0,00	0,00	0,00	0,00	0,00	0,00
Assistência ao Portador de Deficiência	65.000,00	24.000,00	0,00	0,00	0,00	24.000,00	0,00	0,00	0,00	24.000,00	0,00
Assistência à Criança e ao Adolescente	679.000,00	1.388.258,00	1.104.000,00	1.104.000,00	0,91	284.258,00	55.027,50	55.027,50	0,24	1.333.230,50	0,00
Assistência Comunitária	5.838.000,00	5.823.326,00	2.344.722,15	2.344.722,15	1,92	3.478.930,85	579.959,71	579.959,71	2,56	5.243.366,29	0,00



Relatório Resumido de Execução Orçamentária
Prefeitura Municipal de Igarassu - PE (Poder Executivo)
Orçamentos Fiscal e da Seguridade Social
CNPJ:
Exercício: 2018
Período de referência: 1º bimestre

Função/Subfunção	Execução da Despesa										
	DOTAÇÃO INICIAL	DOTAÇÃO ATUALIZADA (a)	DESPESAS EMPENHADAS NO BIMESTRE	DESPESAS EMPENHADAS ATÉ O BIMESTRE (b)	% (b/total b)	SALDO (c) = (a-b)	DESPESAS LIQUIDADAS NO BIMESTRE	DESPESAS LIQUIDADAS ATÉ O BIMESTRE (d)	% (d/total d)	SALDO (e) = (a-d)	INSCRITAS EM RESTOS A PAGAR NÃO PROCESSADOS (f)
FU08 - Administração Geral	0,00	0,00	0,00	0,00	0,00	0,00	0,00	0,00	0,00	0,00	
FU08 - Demais Subfunções	192.000,00	177.166,00	82.345,17	82.345,17	0,07	94.820,83	23.199,56	23.199,56	0,10	153.966,44	
Previdência Social	23.572.000,00	23.172.000,00	920.714,65	920.714,65	0,76	22.251.285,35	86.441,08	86.441,08	0,38	23.085.558,92	0,00
Previdência Básica	1.722.000,00	1.322.000,00	920.714,65	920.714,65	0,76	401.285,35	86.441,08	86.441,08	0,38	1.235.558,92	
Previdência do Regime Estatutário	21.850.000,00	21.850.000,00	0,00	0,00	0,00	21.850.000,00	0,00	0,00	0,00	21.850.000,00	
Previdência Complementar	0,00	0,00	0,00	0,00	0,00	0,00	0,00	0,00	0,00	0,00	
Previdência Especial	0,00	0,00	0,00	0,00	0,00	0,00	0,00	0,00	0,00	0,00	
FU09 - Administração Geral	0,00	0,00	0,00	0,00	0,00	0,00	0,00	0,00	0,00	0,00	
FU09 - Demais Subfunções	0,00	0,00	0,00	0,00	0,00	0,00	0,00	0,00	0,00	0,00	
Saúde	44.278.000,00	45.568.000,00	23.259.694,53	23.259.694,53	19,09	22.308.305,47	5.870.642,88	5.870.642,88	25,95	39.697.357,12	0,00
Atenção Básica	25.989.000,00	26.579.000,00	12.791.512,70	12.791.512,70	10,50	13.787.487,30	3.269.593,06	3.269.593,06	14,45	23.309.406,94	
Assistência Hospitalar e Ambulatorial	13.736.000,00	13.966.000,00	7.631.128,57	7.631.128,57	6,26	6.334.871,43	1.678.805,94	1.678.805,94	7,42	12.287.194,06	
Suporte Profilático e Terapêutico	1.550.000,00	1.460.000,00	272.000,00	272.000,00	0,22	1.188.000,00	22.319,37	22.319,37	0,10	1.437.680,63	
Vigilância Sanitária	404.000,00	404.000,00	266.538,66	266.538,66	0,22	137.461,34	124.443,69	124.443,69	0,55	279.556,31	
Vigilância Epidemiológica	1.052.000,00	1.142.000,00	659.237,65	659.237,65	0,54	482.762,35	230.411,03	230.411,03	1,02	911.588,97	
Alimentação e Nutrição	0,00	0,00	0,00	0,00	0,00	0,00	0,00	0,00	0,00	0,00	
FU10 - Administração Geral	1.547.000,00	2.017.000,00	1.639.276,95	1.639.276,95	1,35	377.723,05	545.069,79	545.069,79	2,41	1.471.930,21	
FU10 - Demais Subfunções	0,00	0,00	0,00	0,00	0,00	0,00	0,00	0,00	0,00	0,00	
Trabalho	1.885.000,00	1.495.344,59	0,00	0,00	0,00	1.495.344,59	0,00	0,00	0,00	1.495.344,59	0,00
Proteção e Benefícios ao Trabalhador	0,00	0,00	0,00	0,00	0,00	0,00	0,00	0,00	0,00	0,00	
Relações de Trabalho	0,00	0,00	0,00	0,00	0,00	0,00	0,00	0,00	0,00	0,00	
Empregabilidade	285.000,00	267.500,00	0,00	0,00	0,00	267.500,00	0,00	0,00	0,00	267.500,00	
Fomento ao Trabalho	0,00	0,00	0,00	0,00	0,00	0,00	0,00	0,00	0,00	0,00	
FU11 - Administração Geral	0,00	0,00	0,00	0,00	0,00	0,00	0,00	0,00	0,00	0,00	
FU11 - Demais Subfunções	1.600.000,00	1.227.844,59	0,00	0,00	0,00	1.227.844,59	0,00	0,00	0,00	1.227.844,59	
Educação	61.118.000,00	61.068.000,00	42.826.482,00	42.826.482,00	35,16	18.241.518,00	6.477.003,60	6.477.003,60	28,63	54.590.996,40	0,00
Ensino Fundamental	42.711.000,00	42.424.000,00	32.287.500,24	32.287.500,24	26,51	10.136.499,76	6.319.092,70	6.319.092,70	27,93	36.104.907,30	
Ensino Médio	1.072.000,00	1.072.000,00	80.000,00	80.000,00	0,07	992.000,00	0,00	0,00	0,00	1.072.000,00	
Ensino Profissional	1.124.000,00	1.124.000,00	24.194,22	24.194,22	0,02	1.099.805,78	2.002,88	2.002,88	0,01	1.121.997,12	
Ensino Superior	281.000,00	231.000,00	180.000,00	180.000,00	0,15	51.000,00	13.762,80	13.762,80	0,06	217.237,20	
Educação Infantil	8.687.000,00	9.015.927,59	6.288.774,65	6.288.774,65	5,16	2.727.152,94	115.488,84	115.488,84	0,51	8.900.438,75	
Educação de Jovens e Adultos	4.454.000,00	4.349.309,00	2.973.087,58	2.973.087,58	2,44	1.376.221,42	1.592,11	1.592,11	0,01	4.347.716,89	
Educação Especial	70.000,00	71.691,00	11.690,00	11.690,00	0,01	60.001,00	0,00	0,00	0,00	71.691,00	
Educação Básica	2.699.000,00	2.760.072,41	981.235,31	981.235,31	0,81	1.778.837,10	25.064,27	25.064,27	0,11	2.735.008,14	
FU12 - Administração Geral	0,00	0,00	0,00	0,00	0,00	0,00	0,00	0,00	0,00	0,00	
FU12 - Demais Subfunções	20.000,00	20.000,00	0,00	0,00	0,00	20.000,00	0,00	0,00	0,00	20.000,00	
Cultura	5.351.000,00	4.756.000,00	1.750.421,34	1.750.421,34	1,44	3.005.578,66	374.766,84	374.766,84	1,66	4.381.233,16	0,00
Patrimônio Histórico Artístico e Arqueológico	654.000,00	331.000,00	25.651,20	25.651,20	0,02	305.348,80	25.651,20	25.651,20	0,11	305.348,80	
Difusão Cultural	4.405.000,00	4.133.000,00	1.724.770,14	1.724.770,14	1,42	2.408.229,86	349.115,64	349.115,64	1,54	3.783.884,36	
FU13 - Administração Geral	0,00	0,00	0,00	0,00	0,00	0,00	0,00	0,00	0,00	0,00	
FU13 - Demais Subfunções	292.000,00	292.000,00	0,00	0,00	0,00	292.000,00	0,00	0,00	0,00	292.000,00	
Direitos da Cidadania	204.000,00	168.200,00	54.471,50	54.471,50	0,04	113.728,50	2.487,96	2.487,96	0,01	165.712,04	0,00
Custódia e Reintegração Social	0,00	0,00	0,00	0,00	0,00	0,00	0,00	0,00	0,00	0,00	
Direitos Individuais Coletivos e Difusos	0,00	0,00	0,00	0,00	0,00	0,00	0,00	0,00	0,00	0,00	
Assistência aos Povos Indígenas	0,00	0,00	0,00	0,00	0,00	0,00	0,00	0,00	0,00	0,00	
FU14 - Administração Geral	0,00	0,00	0,00	0,00	0,00	0,00	0,00	0,00	0,00	0,00	
FU14 - Demais Subfunções	204.000,00	168.200,00	54.471,50	54.471,50	0,04	113.728,50	2.487,96	2.487,96	0,01	165.712,04	
Urbanismo	18.654.000,00	17.509.000,00	11.536.378,86	11.536.378,86	9,47	5.972.621,14	1.132.376,74	1.132.376,74	5,00	16.376.623,26	0,00
Infra-Estrutura Urbana	4.946.000,00	5.041.000,00	963.075,46	963.075,46	0,79	4.077.924,54	300.902,10	300.902,10	1,33	4.740.097,90	
Serviços Urbanos	11.812.000,00	10.692.000,00	10.378.000,00	10.378.000,00	8,52	314.000,00	796.938,78	796.938,78	3,52	9.895.061,22	
Transportes Coletivos Urbanos	0,00	0,00	0,00	0,00	0,00	0,00	0,00	0,00	0,00	0,00	
FU15 - Administração Geral	1.716.000,00	1.596.000,00	195.303,40	195.303,40	0,16	1.400.696,60	34.535,86	34.535,86	0,15	1.561.464,14	
FU15 - Demais Subfunções	180.000,00	180.000,00	0,00	0,00	0,00	180.000,00	0,00	0,00	0,00	180.000,00	
Habituação	180.000,00	180.000,00	0,00	0,00	0,00	180.000,00	0,00	0,00	0,00	180.000,00	
Habituação Rural	0,00	0,00	0,00	0,00	0,00	0,00	0,00	0,00	0,00	0,00	

Assinado Digitalmente por: VERONICA TAVARES DA SILVA
<https://siconfi.tcepe.gov.br/epp/validador/validador.asp?doc=06443b07039d4c29a0341846b441ca>



Relatório Resumido de Execução Orçamentária
Prefeitura Municipal de Igarassu - PE (Poder Executivo)
Orçamentos Fiscal e da Seguridade Social
CNPJ:
Exercício: 2018
Período de referência: 1º bimestre

Função/Subfunção	Execução da Despesa										
	DOTAÇÃO INICIAL	DOTAÇÃO ATUALIZADA (a)	DESPESAS EMPENHADAS NO BIMESTRE	DESPESAS EMPENHADAS ATÉ O BIMESTRE (b)	% (b/total b)	SALDO (c) = (a-b)	DESPESAS LIQUIDADAS NO BIMESTRE	DESPESAS LIQUIDADAS ATÉ O BIMESTRE (d)	% (d/total d)	SALDO (e) = (a-d)	INSCRITAS EM RESTOS A PAGAR NÃO PROCESSADOS (f)
Habitação Urbana	60.000,00	60.000,00	0,00	0,00	0,00	60.000,00	0,00	0,00	0,00	60.000,00	
FU16 - Administração Geral	0,00	0,00	0,00	0,00	0,00	0,00	0,00	0,00	0,00	0,00	
FU16 - Demais Subfunções	120.000,00	120.000,00	0,00	0,00	0,00	120.000,00	0,00	0,00	0,00	120.000,00	
Saneamento	98.000,00	98.000,00	0,00	0,00	0,00	98.000,00	0,00	0,00	0,00	98.000,00	0,00
Saneamento Básico Rural	0,00	0,00	0,00	0,00	0,00	0,00	0,00	0,00	0,00	0,00	
Saneamento Básico Urbano	0,00	0,00	0,00	0,00	0,00	0,00	0,00	0,00	0,00	0,00	
FU17 - Administração Geral	0,00	0,00	0,00	0,00	0,00	0,00	0,00	0,00	0,00	0,00	
FU17 - Demais Subfunções	98.000,00	98.000,00	0,00	0,00	0,00	98.000,00	0,00	0,00	0,00	98.000,00	
Gestão Ambiental	293.000,00	389.000,00	124.724,80	124.724,80	0,10	264.275,20	51.041,60	51.041,60	0,23	337.958,40	0,00
Preservação e Conservação Ambiental	0,00	0,00	0,00	0,00	0,00	0,00	0,00	0,00	0,00	0,00	
Controle Ambiental	293.000,00	389.000,00	124.724,80	124.724,80	0,10	264.275,20	51.041,60	51.041,60	0,23	337.958,40	
Recuperação de Áreas Degradadas	0,00	0,00	0,00	0,00	0,00	0,00	0,00	0,00	0,00	0,00	
Recursos Hídricos	0,00	0,00	0,00	0,00	0,00	0,00	0,00	0,00	0,00	0,00	
Meteorologia	0,00	0,00	0,00	0,00	0,00	0,00	0,00	0,00	0,00	0,00	
FU18 - Administração Geral	0,00	0,00	0,00	0,00	0,00	0,00	0,00	0,00	0,00	0,00	
FU18 - Demais Subfunções	0,00	0,00	0,00	0,00	0,00	0,00	0,00	0,00	0,00	0,00	
Ciência e Tecnologia	0,00	0,00	0,00	0,00	0,00	0,00	0,00	0,00	0,00	0,00	0,00
Desenvolvimento Científico	0,00	0,00	0,00	0,00	0,00	0,00	0,00	0,00	0,00	0,00	
Desenvolvimento Tecnológico e Engenharia	0,00	0,00	0,00	0,00	0,00	0,00	0,00	0,00	0,00	0,00	
Difusão do Conhecimento Científico e Tecnológico	0,00	0,00	0,00	0,00	0,00	0,00	0,00	0,00	0,00	0,00	
FU19 - Administração Geral	0,00	0,00	0,00	0,00	0,00	0,00	0,00	0,00	0,00	0,00	
FU19 - Demais Subfunções	0,00	0,00	0,00	0,00	0,00	0,00	0,00	0,00	0,00	0,00	
Agricultura	447.000,00	397.000,00	0,00	0,00	0,00	397.000,00	0,00	0,00	0,00	397.000,00	0,00
Abastecimento	39.000,00	39.000,00	0,00	0,00	0,00	39.000,00	0,00	0,00	0,00	39.000,00	
Extensão Rural	0,00	0,00	0,00	0,00	0,00	0,00	0,00	0,00	0,00	0,00	
Irrigação	0,00	0,00	0,00	0,00	0,00	0,00	0,00	0,00	0,00	0,00	
Promoção da Produção Agropecuária	0,00	0,00	0,00	0,00	0,00	0,00	0,00	0,00	0,00	0,00	
Defesa Agropecuária	0,00	0,00	0,00	0,00	0,00	0,00	0,00	0,00	0,00	0,00	
FU20 - Administração Geral	0,00	0,00	0,00	0,00	0,00	0,00	0,00	0,00	0,00	0,00	
FU20 - Demais Subfunções	408.000,00	358.000,00	0,00	0,00	0,00	358.000,00	0,00	0,00	0,00	358.000,00	
Organização Agrária	0,00	0,00	0,00	0,00	0,00	0,00	0,00	0,00	0,00	0,00	0,00
Reforma Agrária	0,00	0,00	0,00	0,00	0,00	0,00	0,00	0,00	0,00	0,00	
Colonização	0,00	0,00	0,00	0,00	0,00	0,00	0,00	0,00	0,00	0,00	
FU21 - Administração Geral	0,00	0,00	0,00	0,00	0,00	0,00	0,00	0,00	0,00	0,00	
FU21 - Demais Subfunções	0,00	0,00	0,00	0,00	0,00	0,00	0,00	0,00	0,00	0,00	
Indústria	0,00	0,00	0,00	0,00	0,00	0,00	0,00	0,00	0,00	0,00	0,00
Promoção Industrial	0,00	0,00	0,00	0,00	0,00	0,00	0,00	0,00	0,00	0,00	
Produção Industrial	0,00	0,00	0,00	0,00	0,00	0,00	0,00	0,00	0,00	0,00	
Mineração	0,00	0,00	0,00	0,00	0,00	0,00	0,00	0,00	0,00	0,00	
Propriedade Industrial	0,00	0,00	0,00	0,00	0,00	0,00	0,00	0,00	0,00	0,00	
Normalização e Qualidade	0,00	0,00	0,00	0,00	0,00	0,00	0,00	0,00	0,00	0,00	
FU22 - Administração Geral	0,00	0,00	0,00	0,00	0,00	0,00	0,00	0,00	0,00	0,00	
FU22 - Demais Subfunções	0,00	0,00	0,00	0,00	0,00	0,00	0,00	0,00	0,00	0,00	
Comércio e Serviços	90.000,00	90.000,00	0,00	0,00	0,00	90.000,00	0,00	0,00	0,00	90.000,00	0,00
Promoção Comercial	90.000,00	90.000,00	0,00	0,00	0,00	90.000,00	0,00	0,00	0,00	90.000,00	
Comercialização	0,00	0,00	0,00	0,00	0,00	0,00	0,00	0,00	0,00	0,00	
Comércio Exterior	0,00	0,00	0,00	0,00	0,00	0,00	0,00	0,00	0,00	0,00	
Serviços Financeiros	0,00	0,00	0,00	0,00	0,00	0,00	0,00	0,00	0,00	0,00	
Turismo	0,00	0,00	0,00	0,00	0,00	0,00	0,00	0,00	0,00	0,00	
FU23 - Administração Geral	0,00	0,00	0,00	0,00	0,00	0,00	0,00	0,00	0,00	0,00	
FU23 - Demais Subfunções	0,00	0,00	0,00	0,00	0,00	0,00	0,00	0,00	0,00	0,00	
Comunicações	374.000,00	274.000,00	0,00	0,00	0,00	274.000,00	0,00	0,00	0,00	274.000,00	
Comunicações Postais	0,00	0,00	0,00	0,00	0,00	0,00	0,00	0,00	0,00	0,00	
Telecomunicações	0,00	0,00	0,00	0,00	0,00	0,00	0,00	0,00	0,00	0,00	
FU24 - Administração Geral	0,00	0,00	0,00	0,00	0,00	0,00	0,00	0,00	0,00	0,00	

Assinado Digitalmente por: VERONICA TAVARES DA SILVA
https://eic.pec.gov.br/epp/validador/validador.asp?codigo_documento=06443b073c9d4c29a0341846b4c1ea



Relatório Resumido de Execução Orçamentária
Prefeitura Municipal de Igarassu - PE (Poder Executivo)
Orçamentos Fiscal e da Seguridade Social
CNPJ:
Exercício: 2018
Período de referência: 1º bimestre

Função/Subfunção	Execução da Despesa										
	DOTAÇÃO INICIAL	DOTAÇÃO ATUALIZADA (a)	DESPESAS EMPENHADAS NO BIMESTRE	DESPESAS EMPENHADAS ATÉ O BIMESTRE (b)	% (b/total b)	SALDO (c) = (a-b)	DESPESAS LIQUIDADAS NO BIMESTRE	DESPESAS LIQUIDADAS ATÉ O BIMESTRE (d)	% (d/total d)	SALDO (e) = (a-d)	INSCRITAS EM RESTOS A PAGAR NÃO PROCESSADOS (f)
FU24 - Demais Subfunções	374.000,00	274.000,00	0,00	0,00	0,00	274.000,00	0,00	0,00	0,00	274.000,00	
Energia	3.570.000,00	3.620.000,00	1.726.413,57	1.726.413,57	1,42	1.893.586,43	156.923,16	156.923,16	0,69	3.463.076,84	0,00
Conservação de Energia	0,00	0,00	0,00	0,00	0,00	0,00	0,00	0,00	0,00	0,00	
Energia Elétrica	3.570.000,00	3.620.000,00	1.726.413,57	1.726.413,57	1,42	1.893.586,43	156.923,16	156.923,16	0,69	3.463.076,84	
Combustíveis Minerais	0,00	0,00	0,00	0,00	0,00	0,00	0,00	0,00	0,00	0,00	
Biocombustíveis	0,00	0,00	0,00	0,00	0,00	0,00	0,00	0,00	0,00	0,00	
FU25 - Administração Geral	0,00	0,00	0,00	0,00	0,00	0,00	0,00	0,00	0,00	0,00	
FU25 - Demais Subfunções	0,00	0,00	0,00	0,00	0,00	0,00	0,00	0,00	0,00	0,00	
Transporte	0,00	0,00	0,00	0,00	0,00	0,00	0,00	0,00	0,00	0,00	0,00
Transporte Aéreo	0,00	0,00	0,00	0,00	0,00	0,00	0,00	0,00	0,00	0,00	
Transporte Rodoviário	0,00	0,00	0,00	0,00	0,00	0,00	0,00	0,00	0,00	0,00	
Transporte Ferroviário	0,00	0,00	0,00	0,00	0,00	0,00	0,00	0,00	0,00	0,00	
Transporte Hidroviário	0,00	0,00	0,00	0,00	0,00	0,00	0,00	0,00	0,00	0,00	
Transportes Especiais	0,00	0,00	0,00	0,00	0,00	0,00	0,00	0,00	0,00	0,00	
FU26 - Administração Geral	0,00	0,00	0,00	0,00	0,00	0,00	0,00	0,00	0,00	0,00	
FU26 - Demais Subfunções	0,00	0,00	0,00	0,00	0,00	0,00	0,00	0,00	0,00	0,00	
Desporto e Lazer	674.000,00	644.000,00	0,00	0,00	0,00	644.000,00	0,00	0,00	0,00	644.000,00	0,00
Desporto de Rendimento	0,00	0,00	0,00	0,00	0,00	0,00	0,00	0,00	0,00	0,00	
Desporto Comunitário	574.000,00	544.000,00	0,00	0,00	0,00	544.000,00	0,00	0,00	0,00	544.000,00	
Lazer	100.000,00	100.000,00	0,00	0,00	0,00	100.000,00	0,00	0,00	0,00	100.000,00	
FU27 - Administração Geral	0,00	0,00	0,00	0,00	0,00	0,00	0,00	0,00	0,00	0,00	
FU27 - Demais Subfunções	0,00	0,00	0,00	0,00	0,00	0,00	0,00	0,00	0,00	0,00	
Encargos Especiais	4.934.000,00	4.934.000,00	4.910.000,00	4.910.000,00	4,03	24.000,00	768.981,24	768.981,24	3,40	4.165.018,76	0,00
Refinanciamento da Dívida Interna	0,00	0,00	0,00	0,00	0,00	0,00	0,00	0,00	0,00	0,00	
Refinanciamento da Dívida Externa	0,00	0,00	0,00	0,00	0,00	0,00	0,00	0,00	0,00	0,00	
Serviço da Dívida Interna	0,00	0,00	0,00	0,00	0,00	0,00	0,00	0,00	0,00	0,00	
Serviço da Dívida Externa	0,00	0,00	0,00	0,00	0,00	0,00	0,00	0,00	0,00	0,00	
Transferências	0,00	0,00	0,00	0,00	0,00	0,00	0,00	0,00	0,00	0,00	
Outros Encargos Especiais	4.934.000,00	4.934.000,00	4.910.000,00	4.910.000,00	4,03	24.000,00	768.981,24	768.981,24	3,40	4.165.018,76	
Transferências para a Educação Básica	0,00	0,00	0,00	0,00	0,00	0,00	0,00	0,00	0,00	0,00	
FU28 - Demais Subfunções	0,00	0,00	0,00	0,00	0,00	0,00	0,00	0,00	0,00	0,00	
Reserva de Contingência	1.354.000,00	1.354.000,00				1.354.000,00				1.354.000,00	
DESPESAS (INTRA-ORÇAMENTÁRIAS) (II)	7.627.500,00	7.347.500,00	6.362.500,00	6.362.500,00	5,22	985.000,00	636.669,85	636.669,85	2,81	6.710.830,15	0,00
TOTAL (III) = (I + II)	213.627.000,00	216.367.000,00	121.816.531,07	121.816.531,07	100,00	94.550.468,93	22.625.229,70	22.625.229,70	100,00	193.741.770,30	0,00

RREO-Anexo 02 | Tabela 2.0 - Demonstrativo da Execução das Despesas por Função/Subfunção | Total de Despesas

Função/Subfunção - Intra	Execução da Despesa - Intra										
	DOTAÇÃO INICIAL	DOTAÇÃO ATUALIZADA (a)	DESPESAS EMPENHADAS NO BIMESTRE	DESPESAS EMPENHADAS ATÉ O BIMESTRE (b)	% (b/III b)	SALDO (c) = (a-b)	DESPESAS LIQUIDADAS NO BIMESTRE	DESPESAS LIQUIDADAS ATÉ O BIMESTRE (d)	% (d/III d)	SALDO (e) = (a-d)	INSCRITAS EM RESTOS A PAGAR NÃO PROCESSADOS (f)
DESPESAS (INTRA-ORÇAMENTÁRIAS) (II)	7.627.500,00	7.347.500,00	6.362.500,00	6.362.500,00	5,22	985.000,00	636.669,85	636.669,85	2,81	6.710.830,15	0,00
Legislativa	0,00	0,00	0,00	0,00	0,00	0,00	0,00	0,00	0,00	0,00	0,00
Ação Legislativa	0,00	0,00	0,00	0,00	0,00	0,00	0,00	0,00	0,00	0,00	
Controle Externo	0,00	0,00	0,00	0,00	0,00	0,00	0,00	0,00	0,00	0,00	
FU01 - Administração Geral	0,00	0,00	0,00	0,00	0,00	0,00	0,00	0,00	0,00	0,00	
FU01 - Demais Subfunções	0,00	0,00	0,00	0,00	0,00	0,00	0,00	0,00	0,00	0,00	
Judiciária	0,00	0,00	0,00	0,00	0,00	0,00	0,00	0,00	0,00	0,00	0,00
Ação Judiciária	0,00	0,00	0,00	0,00	0,00	0,00	0,00	0,00	0,00	0,00	
Defesa do Interesse Público no Processo Judiciário	0,00	0,00	0,00	0,00	0,00	0,00	0,00	0,00	0,00	0,00	
FU02 - Administração Geral	0,00	0,00	0,00	0,00	0,00	0,00	0,00	0,00	0,00	0,00	
FU02 - Demais Subfunções	0,00	0,00	0,00	0,00	0,00	0,00	0,00	0,00	0,00	0,00	
Essencial à Justiça	220.000,00	220.000,00	220.000,00	220.000,00	0,18	0,00	46.957,56	46.957,56	0,21	173.042,44	
Defesa da Ordem Jurídica	220.000,00	220.000,00									

Documento Assinado Digitalmente por: VERONICA TAVARES DA SILVA
Acesse em: https://www.igarassu.pe.gov.br/pp/validador/validador.do?codigo_documento=614d3b07-9670-4c29-a034-18166001ca



Relatório Resumido de Execução Orçamentária
Prefeitura Municipal de Igarassu - PE (Poder Executivo)
Orçamentos Fiscal e da Seguridade Social
CNPJ:
Exercício: 2018
Período de referência: 1º bimestre

Função/Subfunção - Intra	Execução da Despesa - Intra										
	DOTAÇÃO INICIAL	DOTAÇÃO ATUALIZADA (a)	DESPESAS EMPENHADAS NO BIMESTRE	DESPESAS EMPENHADAS ATÉ O BIMESTRE (b)	% (b/III b)	SALDO (c) = (a-b)	DESPESAS LIQUIDADAS NO BIMESTRE	DESPESAS LIQUIDADAS ATÉ O BIMESTRE (d)	% (d/III d)	SALDO (e) = (a-d)	INSCRITAS EM RESTOS A PAGAR NÃO PROCESSADOS (f)
Representação Judicial e Extrajudicial	0,00	0,00	0,00	0,00	0,00	0,00	0,00	0,00	0,00	0,00	
FU03 - Administração Geral	0,00	0,00	0,00	0,00	0,00	0,00	0,00	0,00	0,00	0,00	
FU03 - Demais Subfunções	0,00	0,00	0,00	0,00	0,00	0,00	0,00	0,00	0,00	0,00	
Administração	1.141.500,00	1.151.500,00	1.066.500,00	1.066.500,00	0,88	85.000,00	49.328,47	49.328,47	0,22	1.102.171,53	0,00
Planejamento e Orçamento	0,00	0,00	0,00	0,00	0,00	0,00	0,00	0,00	0,00	0,00	
FU04 - Administração Geral	1.124.500,00	1.134.500,00	1.066.500,00	1.066.500,00	0,88	68.000,00	49.328,47	49.328,47	0,22	1.085.171,53	
Administração Financeira	0,00	0,00	0,00	0,00	0,00	0,00	0,00	0,00	0,00	0,00	
Controle Interno	0,00	0,00	0,00	0,00	0,00	0,00	0,00	0,00	0,00	0,00	
Normatização e Fiscalização	0,00	0,00	0,00	0,00	0,00	0,00	0,00	0,00	0,00	0,00	
Tecnologia da Informação	15.000,00	15.000,00	0,00	0,00	0,00	15.000,00	0,00	0,00	0,00	15.000,00	
Ordenamento Territorial	0,00	0,00	0,00	0,00	0,00	0,00	0,00	0,00	0,00	0,00	
Formação de Recursos Humanos	0,00	0,00	0,00	0,00	0,00	0,00	0,00	0,00	0,00	0,00	
Administração de Receitas	2.000,00	2.000,00	0,00	0,00	0,00	2.000,00	0,00	0,00	0,00	2.000,00	
Administração de Concessões	0,00	0,00	0,00	0,00	0,00	0,00	0,00	0,00	0,00	0,00	
Comunicação Social	0,00	0,00	0,00	0,00	0,00	0,00	0,00	0,00	0,00	0,00	
FU04 - Demais Subfunções	0,00	0,00	0,00	0,00	0,00	0,00	0,00	0,00	0,00	0,00	
Defesa Nacional	0,00	0,00	0,00	0,00	0,00	0,00	0,00	0,00	0,00	0,00	0,00
Defesa Aérea	0,00	0,00	0,00	0,00	0,00	0,00	0,00	0,00	0,00	0,00	
Defesa Naval	0,00	0,00	0,00	0,00	0,00	0,00	0,00	0,00	0,00	0,00	
Defesa Terrestre	0,00	0,00	0,00	0,00	0,00	0,00	0,00	0,00	0,00	0,00	
FU05 - Administração Geral	0,00	0,00	0,00	0,00	0,00	0,00	0,00	0,00	0,00	0,00	
FU05 - Demais Subfunções	0,00	0,00	0,00	0,00	0,00	0,00	0,00	0,00	0,00	0,00	
Segurança Pública	0,00	0,00	0,00	0,00	0,00	0,00	0,00	0,00	0,00	0,00	0,00
Policliamento	0,00	0,00	0,00	0,00	0,00	0,00	0,00	0,00	0,00	0,00	
Defesa Civil	0,00	0,00	0,00	0,00	0,00	0,00	0,00	0,00	0,00	0,00	
Informação e Inteligência	0,00	0,00	0,00	0,00	0,00	0,00	0,00	0,00	0,00	0,00	
FU06 - Administração Geral	0,00	0,00	0,00	0,00	0,00	0,00	0,00	0,00	0,00	0,00	
FU06 - Demais Subfunções	0,00	0,00	0,00	0,00	0,00	0,00	0,00	0,00	0,00	0,00	
Relações Exteriores	0,00	0,00	0,00	0,00	0,00	0,00	0,00	0,00	0,00	0,00	0,00
Relações Diplomáticas	0,00	0,00	0,00	0,00	0,00	0,00	0,00	0,00	0,00	0,00	
Cooperação Internacional	0,00	0,00	0,00	0,00	0,00	0,00	0,00	0,00	0,00	0,00	
FU07 - Administração Geral	0,00	0,00	0,00	0,00	0,00	0,00	0,00	0,00	0,00	0,00	
FU07 - Demais Subfunções	0,00	0,00	0,00	0,00	0,00	0,00	0,00	0,00	0,00	0,00	
Assistência Social	0,00	0,00	0,00	0,00	0,00	0,00	0,00	0,00	0,00	0,00	0,00
Assistência ao Idoso	0,00	0,00	0,00	0,00	0,00	0,00	0,00	0,00	0,00	0,00	
Assistência ao Portador de Deficiência	0,00	0,00	0,00	0,00	0,00	0,00	0,00	0,00	0,00	0,00	
Assistência à Criança e ao Adolescente	0,00	0,00	0,00	0,00	0,00	0,00	0,00	0,00	0,00	0,00	
Assistência Comunitária	0,00	0,00	0,00	0,00	0,00	0,00	0,00	0,00	0,00	0,00	
FU08 - Administração Geral	0,00	0,00	0,00	0,00	0,00	0,00	0,00	0,00	0,00	0,00	
FU08 - Demais Subfunções	0,00	0,00	0,00	0,00	0,00	0,00	0,00	0,00	0,00	0,00	
Previdência Social	300.000,00	110.000,00	110.000,00	110.000,00	0,09	0,00	8.171,46	8.171,46	0,04	101.828,54	0,00
Previdência Básica	300.000,00	110.000,00	110.000,00	110.000,00	0,09	0,00	8.171,46	8.171,46	0,04	101.828,54	
Previdência do Regime Estatutário	0,00	0,00	0,00	0,00	0,00	0,00	0,00	0,00	0,00	0,00	
Previdência Complementar	0,00	0,00	0,00	0,00	0,00	0,00	0,00	0,00	0,00	0,00	
Previdência Especial	0,00	0,00	0,00	0,00	0,00	0,00	0,00	0,00	0,00	0,00	
FU09 - Administração Geral	0,00	0,00	0,00	0,00	0,00	0,00	0,00	0,00	0,00	0,00	
FU09 - Demais Subfunções	0,00	0,00	0,00	0,00	0,00	0,00	0,00	0,00	0,00	0,00	
Saúde	963.000,00	863.000,00	190.000,00	190.000,00	0,16	673.000,00	92.728,95	92.728,95	0,41	770.271,05	0,00
Atenção Básica	879.000,00	779.000,00	180.000,00	180.000,00	0,15	599.000,00	92.157,53	92.157,53	0,41	686.842,47	
Assistência Hospitalar e Ambulatorial	61.000,00	61.000,00	0,00	0,00	0,00	61.000,00	0,00	0,00	0,00	61.000,00	
Suporte Profilático e Terapêutico	23.000,00	23.000,00	10.000,00	10.000,00	0,01	13.000,00	571,42	571,42	0,00	22.428,58	
Vigilância Sanitária	0,00	0,00	0,00	0,00	0,00	0,00	0,00	0,00	0,00	0,00	
Vigilância Epidemiológica	0,00	0,00	0,00	0,00	0,00	0,00	0,00	0,00	0,00	0,00	
Alimentação e Nutrição	0,00	0,00	0,00	0,00	0,00	0,00	0,00	0,00	0,00	0,00	
FU10 - Administração Geral	0,00	0,00	0,00	0,00	0,00	0,00	0,00	0,00	0,00	0,00	

Assine em: <https://eicfice.ice.gov.br/epp/validaDoc.seam?codigoDoDocumento:6a4d3b07-3c9d-4c29-a034-1846b4cb1ea>

Documento Assinado Digitalmente por: VERONICA TAVARES DA SILVA



Relatório Resumido de Execução Orçamentária
Prefeitura Municipal de Igarassu - PE (Poder Executivo)
Orçamentos Fiscal e da Seguridade Social
CNPJ:
Exercício: 2018
Período de referência: 1º bimestre

Função/Subfunção - Intra	Execução da Despesa - Intra										
	DOTAÇÃO INICIAL	DOTAÇÃO ATUALIZADA (a)	DESPESAS EMPENHADAS NO BIMESTRE	DESPESAS EMPENHADAS ATÉ O BIMESTRE (b)	% (b/III b)	SALDO (c) = (a-b)	DESPESAS LIQUIDADAS NO BIMESTRE	DESPESAS LIQUIDADAS ATÉ O BIMESTRE (d)	% (d/III d)	SALDO (e) = (a-d)	INSCRITAS EM RESTOS A PAGAR NÃO PROCESSADOS (f)
FU10 - Demais Subfunções	0,00	0,00	0,00	0,00	0,00	0,00	0,00	0,00	0,00	0,00	0,00
Trabalho	0,00	0,00	0,00	0,00	0,00	0,00	0,00	0,00	0,00	0,00	0,00
Proteção e Benefícios ao Trabalhador	0,00	0,00	0,00	0,00	0,00	0,00	0,00	0,00	0,00	0,00	0,00
Relações de Trabalho	0,00	0,00	0,00	0,00	0,00	0,00	0,00	0,00	0,00	0,00	0,00
Empregabilidade	0,00	0,00	0,00	0,00	0,00	0,00	0,00	0,00	0,00	0,00	0,00
Fomento ao Trabalho	0,00	0,00	0,00	0,00	0,00	0,00	0,00	0,00	0,00	0,00	0,00
FU11 - Administração Geral	0,00	0,00	0,00	0,00	0,00	0,00	0,00	0,00	0,00	0,00	0,00
FU11 - Demais Subfunções	0,00	0,00	0,00	0,00	0,00	0,00	0,00	0,00	0,00	0,00	0,00
Educação	5.003.000,00	5.003.000,00	4.776.000,00	4.776.000,00	3,92	227.000,00	439.483,41	439.483,41	1,94	4.563.516,59	0,00
Ensino Fundamental	3.682.000,00	3.682.000,00	3.642.000,00	3.642.000,00	2,99	40.000,00	0,00	0,00	0,00	3.682.000,00	0,00
Ensino Médio	0,00	0,00	0,00	0,00	0,00	0,00	0,00	0,00	0,00	0,00	0,00
Ensino Profissional	4.000,00	4.000,00	0,00	0,00	0,00	4.000,00	0,00	0,00	0,00	4.000,00	0,00
Ensino Superior	0,00	0,00	0,00	0,00	0,00	0,00	0,00	0,00	0,00	0,00	0,00
Educação Infantil	743.000,00	743.000,00	560.000,00	560.000,00	0,46	183.000,00	439.483,41	439.483,41	1,94	303.516,59	0,00
Educação de Jovens e Adultos	483.000,00	483.000,00	483.000,00	483.000,00	0,40	0,00	0,00	0,00	0,00	483.000,00	0,00
Educação Especial	0,00	0,00	0,00	0,00	0,00	0,00	0,00	0,00	0,00	0,00	0,00
Educação Básica	91.000,00	91.000,00	91.000,00	91.000,00	0,07	0,00	0,00	0,00	0,00	91.000,00	0,00
FU12 - Administração Geral	0,00	0,00	0,00	0,00	0,00	0,00	0,00	0,00	0,00	0,00	0,00
FU12 - Demais Subfunções	0,00	0,00	0,00	0,00	0,00	0,00	0,00	0,00	0,00	0,00	0,00
Cultura	0,00	0,00	0,00	0,00	0,00	0,00	0,00	0,00	0,00	0,00	0,00
Patrimônio Histórico Artístico e Arqueológico	0,00	0,00	0,00	0,00	0,00	0,00	0,00	0,00	0,00	0,00	0,00
Difusão Cultural	0,00	0,00	0,00	0,00	0,00	0,00	0,00	0,00	0,00	0,00	0,00
FU13 - Administração Geral	0,00	0,00	0,00	0,00	0,00	0,00	0,00	0,00	0,00	0,00	0,00
FU13 - Demais Subfunções	0,00	0,00	0,00	0,00	0,00	0,00	0,00	0,00	0,00	0,00	0,00
Direitos da Cidadania	0,00	0,00	0,00	0,00	0,00	0,00	0,00	0,00	0,00	0,00	0,00
Custódia e Reintegração Social	0,00	0,00	0,00	0,00	0,00	0,00	0,00	0,00	0,00	0,00	0,00
Direitos Individuais Coletivos e Difusos	0,00	0,00	0,00	0,00	0,00	0,00	0,00	0,00	0,00	0,00	0,00
Assistência aos Povos Indígenas	0,00	0,00	0,00	0,00	0,00	0,00	0,00	0,00	0,00	0,00	0,00
FU14 - Administração Geral	0,00	0,00	0,00	0,00	0,00	0,00	0,00	0,00	0,00	0,00	0,00
FU14 - Demais Subfunções	0,00	0,00	0,00	0,00	0,00	0,00	0,00	0,00	0,00	0,00	0,00
Urbanismo	0,00	0,00	0,00	0,00	0,00	0,00	0,00	0,00	0,00	0,00	0,00
Infra-Estrutura Urbana	0,00	0,00	0,00	0,00	0,00	0,00	0,00	0,00	0,00	0,00	0,00
Serviços Urbanos	0,00	0,00	0,00	0,00	0,00	0,00	0,00	0,00	0,00	0,00	0,00
Transportes Coletivos Urbanos	0,00	0,00	0,00	0,00	0,00	0,00	0,00	0,00	0,00	0,00	0,00
FU15 - Administração Geral	0,00	0,00	0,00	0,00	0,00	0,00	0,00	0,00	0,00	0,00	0,00
FU15 - Demais Subfunções	0,00	0,00	0,00	0,00	0,00	0,00	0,00	0,00	0,00	0,00	0,00
Habitação	0,00	0,00	0,00	0,00	0,00	0,00	0,00	0,00	0,00	0,00	0,00
Habitação Rural	0,00	0,00	0,00	0,00	0,00	0,00	0,00	0,00	0,00	0,00	0,00
Habitação Urbana	0,00	0,00	0,00	0,00	0,00	0,00	0,00	0,00	0,00	0,00	0,00
FU16 - Administração Geral	0,00	0,00	0,00	0,00	0,00	0,00	0,00	0,00	0,00	0,00	0,00
FU16 - Demais Subfunções	0,00	0,00	0,00	0,00	0,00	0,00	0,00	0,00	0,00	0,00	0,00
Saneamento	0,00	0,00	0,00	0,00	0,00	0,00	0,00	0,00	0,00	0,00	0,00
Saneamento Básico Rural	0,00	0,00	0,00	0,00	0,00	0,00	0,00	0,00	0,00	0,00	0,00
Saneamento Básico Urbano	0,00	0,00	0,00	0,00	0,00	0,00	0,00	0,00	0,00	0,00	0,00
FU17 - Administração Geral	0,00	0,00	0,00	0,00	0,00	0,00	0,00	0,00	0,00	0,00	0,00
FU17 - Demais Subfunções	0,00	0,00	0,00	0,00	0,00	0,00	0,00	0,00	0,00	0,00	0,00
Gestão Ambiental	0,00	0,00	0,00	0,00	0,00	0,00	0,00	0,00	0,00	0,00	0,00
Preservação e Conservação Ambiental	0,00	0,00	0,00	0,00	0,00	0,00	0,00	0,00	0,00	0,00	0,00
Controle Ambiental	0,00	0,00	0,00	0,00	0,00	0,00	0,00	0,00	0,00	0,00	0,00
Recuperação de Áreas Degradadas	0,00	0,00	0,00	0,00	0,00	0,00	0,00	0,00	0,00	0,00	0,00
Recursos Hídricos	0,00	0,00	0,00	0,00	0,00	0,00	0,00	0,00	0,00	0,00	0,00
Meteorologia	0,00	0,00	0,00	0,00	0,00	0,00	0,00	0,00	0,00	0,00	0,00
FU18 - Administração Geral	0,00	0,00	0,00	0,00	0,00	0,00	0,00	0,00	0,00	0,00	0,00
FU18 - Demais Subfunções	0,00	0,00	0,00	0,00	0,00	0,00	0,00	0,00	0,00	0,00	0,00
Ciência e Tecnologia	0,00	0,00	0,00	0,00	0,00	0,00	0,00	0,00	0,00	0,00	0,00



Relatório Resumido de Execução Orçamentária
Prefeitura Municipal de Igarassu - PE (Poder Executivo)
Orçamentos Fiscal e da Seguridade Social
CNPJ:
Exercício: 2018
Período de referência: 1º bimestre

Função/Subfunção - Intra	Execução da Despesa - Intra										
	DOTAÇÃO INICIAL	DOTAÇÃO ATUALIZADA (a)	DESPESAS EMPENHADAS NO BIMESTRE	DESPESAS EMPENHADAS ATÉ O BIMESTRE (b)	% (b/III b)	SALDO (c) = (a-b)	DESPESAS LIQUIDADAS NO BIMESTRE	DESPESAS LIQUIDADAS ATÉ O BIMESTRE (d)	% (d/III d)	SALDO (e) = (a-d)	INSCRITAS EM RESTOS A PAGAR NÃO PROCESSADOS (f)
Desenvolvimento Científico	0,00	0,00	0,00	0,00	0,00	0,00	0,00	0,00	0,00	0,00	0,00
Desenvolvimento Tecnológico e Engenharia	0,00	0,00	0,00	0,00	0,00	0,00	0,00	0,00	0,00	0,00	0,00
Difusão do Conhecimento Científico e Tecnológico	0,00	0,00	0,00	0,00	0,00	0,00	0,00	0,00	0,00	0,00	0,00
FU19 - Administração Geral	0,00	0,00	0,00	0,00	0,00	0,00	0,00	0,00	0,00	0,00	0,00
FU19 - Demais Subfunções	0,00	0,00	0,00	0,00	0,00	0,00	0,00	0,00	0,00	0,00	0,00
Agricultura	0,00	0,00	0,00	0,00	0,00	0,00	0,00	0,00	0,00	0,00	0,00
Abastecimento	0,00	0,00	0,00	0,00	0,00	0,00	0,00	0,00	0,00	0,00	0,00
Extensão Rural	0,00	0,00	0,00	0,00	0,00	0,00	0,00	0,00	0,00	0,00	0,00
Irrigação	0,00	0,00	0,00	0,00	0,00	0,00	0,00	0,00	0,00	0,00	0,00
Promoção da Produção Agropecuária	0,00	0,00	0,00	0,00	0,00	0,00	0,00	0,00	0,00	0,00	0,00
Defesa Agropecuária	0,00	0,00	0,00	0,00	0,00	0,00	0,00	0,00	0,00	0,00	0,00
FU20 - Administração Geral	0,00	0,00	0,00	0,00	0,00	0,00	0,00	0,00	0,00	0,00	0,00
FU20 - Demais Subfunções	0,00	0,00	0,00	0,00	0,00	0,00	0,00	0,00	0,00	0,00	0,00
Organização Agrária	0,00	0,00	0,00	0,00	0,00	0,00	0,00	0,00	0,00	0,00	0,00
Reforma Agrária	0,00	0,00	0,00	0,00	0,00	0,00	0,00	0,00	0,00	0,00	0,00
Colonização	0,00	0,00	0,00	0,00	0,00	0,00	0,00	0,00	0,00	0,00	0,00
FU21 - Administração Geral	0,00	0,00	0,00	0,00	0,00	0,00	0,00	0,00	0,00	0,00	0,00
FU21 - Demais Subfunções	0,00	0,00	0,00	0,00	0,00	0,00	0,00	0,00	0,00	0,00	0,00
Indústria	0,00	0,00	0,00	0,00	0,00	0,00	0,00	0,00	0,00	0,00	0,00
Promoção Industrial	0,00	0,00	0,00	0,00	0,00	0,00	0,00	0,00	0,00	0,00	0,00
Produção Industrial	0,00	0,00	0,00	0,00	0,00	0,00	0,00	0,00	0,00	0,00	0,00
Mineração	0,00	0,00	0,00	0,00	0,00	0,00	0,00	0,00	0,00	0,00	0,00
Propriedade Industrial	0,00	0,00	0,00	0,00	0,00	0,00	0,00	0,00	0,00	0,00	0,00
Normalização e Qualidade	0,00	0,00	0,00	0,00	0,00	0,00	0,00	0,00	0,00	0,00	0,00
FU22 - Administração Geral	0,00	0,00	0,00	0,00	0,00	0,00	0,00	0,00	0,00	0,00	0,00
FU22 - Demais Subfunções	0,00	0,00	0,00	0,00	0,00	0,00	0,00	0,00	0,00	0,00	0,00
Comércio e Serviços	0,00	0,00	0,00	0,00	0,00	0,00	0,00	0,00	0,00	0,00	0,00
Promoção Comercial	0,00	0,00	0,00	0,00	0,00	0,00	0,00	0,00	0,00	0,00	0,00
Comercialização	0,00	0,00	0,00	0,00	0,00	0,00	0,00	0,00	0,00	0,00	0,00
Comércio Exterior	0,00	0,00	0,00	0,00	0,00	0,00	0,00	0,00	0,00	0,00	0,00
Serviços Financeiros	0,00	0,00	0,00	0,00	0,00	0,00	0,00	0,00	0,00	0,00	0,00
Turismo	0,00	0,00	0,00	0,00	0,00	0,00	0,00	0,00	0,00	0,00	0,00
FU23 - Administração Geral	0,00	0,00	0,00	0,00	0,00	0,00	0,00	0,00	0,00	0,00	0,00
FU23 - Demais Subfunções	0,00	0,00	0,00	0,00	0,00	0,00	0,00	0,00	0,00	0,00	0,00
Comunicações	0,00	0,00	0,00	0,00	0,00	0,00	0,00	0,00	0,00	0,00	0,00
Comunicações Postais	0,00	0,00	0,00	0,00	0,00	0,00	0,00	0,00	0,00	0,00	0,00
Telecomunicações	0,00	0,00	0,00	0,00	0,00	0,00	0,00	0,00	0,00	0,00	0,00
FU24 - Administração Geral	0,00	0,00	0,00	0,00	0,00	0,00	0,00	0,00	0,00	0,00	0,00
FU24 - Demais Subfunções	0,00	0,00	0,00	0,00	0,00	0,00	0,00	0,00	0,00	0,00	0,00
Energia	0,00	0,00	0,00	0,00	0,00	0,00	0,00	0,00	0,00	0,00	0,00
Conservação de Energia	0,00	0,00	0,00	0,00	0,00	0,00	0,00	0,00	0,00	0,00	0,00
Energia Elétrica	0,00	0,00	0,00	0,00	0,00	0,00	0,00	0,00	0,00	0,00	0,00
Combustíveis Minerais	0,00	0,00	0,00	0,00	0,00	0,00	0,00	0,00	0,00	0,00	0,00
Biocombustíveis	0,00	0,00	0,00	0,00	0,00	0,00	0,00	0,00	0,00	0,00	0,00
FU25 - Administração Geral	0,00	0,00	0,00	0,00	0,00	0,00	0,00	0,00	0,00	0,00	0,00
FU25 - Demais Subfunções	0,00	0,00	0,00	0,00	0,00	0,00	0,00	0,00	0,00	0,00	0,00
Transporte	0,00	0,00	0,00	0,00	0,00	0,00	0,00	0,00	0,00	0,00	0,00
Transporte Aéreo	0,00	0,00	0,00	0,00	0,00	0,00	0,00	0,00	0,00	0,00	0,00
Transporte Rodoviário	0,00	0,00	0,00	0,00	0,00	0,00	0,00	0,00	0,00	0,00	0,00
Transporte Ferroviário	0,00	0,00	0,00	0,00	0,00	0,00	0,00	0,00	0,00	0,00	0,00
Transporte Hidroviário	0,00	0,00	0,00	0,00	0,00	0,00	0,00	0,00	0,00	0,00	0,00
Transportes Especiais	0,00	0,00	0,00	0,00	0,00	0,00	0,00	0,00	0,00	0,00	0,00
FU26 - Administração Geral	0,00	0,00	0,00	0,00	0,00	0,00	0,00	0,00	0,00	0,00	0,00
FU26 - Demais Subfunções	0,00	0,00	0,00	0,00	0,00	0,00	0,00	0,00	0,00	0,00	0,00
Desporto e Lazer	0,00	0,00	0,00	0,00	0,00	0,00	0,00	0,00	0,00	0,00	0,00

Accesse em: <https://eicfice.pe.gov.br/epp/validaDoc.seam?codigoDoDocumento:6a4d3b07-3c9d-4c29-a034-1846b4cb1ea>

Documento Assinado Digitalmente por: VERONICA TAVARES DA SILVA



Relatório Resumido de Execução Orçamentária
Prefeitura Municipal de Igarassu - PE (Poder Executivo)
Orçamentos Fiscal e da Seguridade Social
CNPJ:
Exercício: 2018
Período de referência: 1º bimestre

Função/Subfunção - Intra	Execução da Despesa - Intra										
	DOTAÇÃO INICIAL	DOTAÇÃO ATUALIZADA (a)	DESPESAS EMPENHADAS NO BIMESTRE	DESPESAS EMPENHADAS ATÉ O BIMESTRE (b)	% (b/III b)	SALDO (c) = (a-b)	DESPESAS LIQUIDADAS NO BIMESTRE	DESPESAS LIQUIDADAS ATÉ O BIMESTRE (d)	% (d/III d)	SALDO (e) = (a-d)	INSCRITAS EM RESTOS A PAGAR NÃO PROCESSADOS (f)
Desporto de Rendimento	0,00	0,00	0,00	0,00	0,00	0,00	0,00	0,00	0,00	0,00	
Desporto Comunitário	0,00	0,00	0,00	0,00	0,00	0,00	0,00	0,00	0,00	0,00	
Lazer	0,00	0,00	0,00	0,00	0,00	0,00	0,00	0,00	0,00	0,00	
FU27 - Administração Geral	0,00	0,00	0,00	0,00	0,00	0,00	0,00	0,00	0,00	0,00	
FU27 - Demais Subfunções	0,00	0,00	0,00	0,00	0,00	0,00	0,00	0,00	0,00	0,00	
Encargos Especiais	0,00	0,00	0,00	0,00	0,00	0,00	0,00	0,00	0,00	0,00	0,00
Refinanciamento da Dívida Interna	0,00	0,00	0,00	0,00	0,00	0,00	0,00	0,00	0,00	0,00	
Refinanciamento da Dívida Externa	0,00	0,00	0,00	0,00	0,00	0,00	0,00	0,00	0,00	0,00	
Serviço da Dívida Interna	0,00	0,00	0,00	0,00	0,00	0,00	0,00	0,00	0,00	0,00	
Serviço da Dívida Externa	0,00	0,00	0,00	0,00	0,00	0,00	0,00	0,00	0,00	0,00	
Transferências	0,00	0,00	0,00	0,00	0,00	0,00	0,00	0,00	0,00	0,00	
Outros Encargos Especiais	0,00	0,00	0,00	0,00	0,00	0,00	0,00	0,00	0,00	0,00	
Transferências para a Educação Básica	0,00	0,00	0,00	0,00	0,00	0,00	0,00	0,00	0,00	0,00	
FU28 - Demais Subfunções	0,00	0,00	0,00	0,00	0,00	0,00	0,00	0,00	0,00	0,00	





RREO-Anexo 02 | Tabela 2.0 - Demonstrativo da Execução das Despesas por Função/Subfunção

Notas Explicativas	Valores
	28/02/2018
Notas Explicativas	-
Notas Explicativas	

RREO-Anexo 03 | Tabela 3.2 - Demonstrativo da Receita Corrente Líquida - Municípios

Especificação	Evolução da Receita Corrente Líquida											TOTAL (ÚLTIMOS 12 MESES)	PREVISÃO ATUALIZADA 2018	
	EVOLUÇÃO DA RECEITA REALIZADA NOS ÚLTIMOS 12 MESES													
	<MR-11>	<MR-10>	<MR-9>	<MR-8>	<MR-7>	<MR-6>	<MR-5>	<MR-4>	<MR-3>	<MR-2>	<MR-1>			<MR>
RECEITAS CORRENTES (I)	18.490.975,95	17.047.184,34	19.436.816,88	17.928.386,93	19.301.531,35	19.376.202,58	18.053.468,76	18.009.210,79	16.597.192,33	26.065.465,31	21.264.939,59	19.295.369,39	230.866.744,20	1.224.450.600,00
Impostos, Taxas e Contribuições de Melhoria	1.806.532,09	1.799.759,46	1.339.161,51	3.238,73	1.311.296,88	1.307.757,11	1.286.429,44	1.145.880,95	1.312.710,34	2.381.516,61	1.275.341,12	960.959,47	15.930.583,71	109.057.100,00
IPITU	410.644,64	412.888,92	136.672,66	-170.604,41	54.306,54	99.756,82	43.566,56	41.515,59	52.987,27	35.422,42	63.318,66	68.853,02	1.249.328,69	8.137.800,00
ISS	532.200,99	1.083.565,98	702.180,77	-83.360,56	610.525,87	719.498,25	763.842,13	605.043,15	765.023,65	766.141,46	419.653,15	411.731,31	7.296.046,15	36.663.000,00
ITBI	406.456,33	0,00	63.658,45	0,00	0,00	127.181,37	39.193,80	96.841,56	198.140,80	91.113,40	87.378,30	68.164,57	1.178.128,58	7.601.000,00
IRRF	351.392,70	232.766,02	372.289,86	246.741,26	330.956,56	310.376,61	377.007,40	359.913,92	259.272,22	1.462.232,99	490.924,41	289.017,06	5.082.891,01	16.758.000,00
Outros Impostos, Taxas e Contribuições de Melhoria	105.837,43	70.538,54	64.359,77	10.462,44	315.507,91	50.944,06	62.819,55	42.566,73	37.286,40	26.606,34	214.066,60	123.193,51	1.124.189,28	39.897.300,00
Contribuições	719.911,41	894.173,57	754.150,03	798.044,90	881.061,74	740.937,21	713.577,65	824.456,80	725.965,82	337.581,84	476.185,27	396.649,89	8.262.696,13	48.664.000,00
Receita Patrimonial	667.131,89	193.059,07	505.948,21	55.928,58	870.498,28	1.590.347,96	944.699,99	155.481,20	89.567,54	398.369,03	9.363,34	7.273,27	5.487.668,36	19.779.000,00
Rendimentos de Aplicação Financeira	667.131,89	193.059,07	505.948,21	55.928,58	870.498,28	1.590.347,96	944.699,99	155.481,20	89.567,54	398.369,03	9.363,34	7.273,27	5.487.668,36	19.779.000,00
Outras Receitas Patrimoniais	0,00	0,00	0,00	0,00	0,00	0,00	0,00	0,00	0,00	0,00	0,00	0,00	0,00	200.000,00
Receita Agropecuária	0,00	0,00	0,00	0,00	0,00	0,00	0,00	0,00	0,00	0,00	0,00	0,00	0,00	0,00
Receita Industrial	0,00	0,00	0,00	0,00	0,00	0,00	0,00	0,00	0,00	0,00	0,00	0,00	0,00	0,00
Receita de Serviços	0,00	0,00	0,00	0,00	0,00	0,00	0,00	0,00	0,00	0,00	0,00	0,00	0,00	1.672.000,00
Transferências Correntes	15.246.506,81	14.083.917,70	16.746.907,78	16.464.622,74	16.113.147,91	15.426.231,31	14.980.632,83	15.770.604,18	14.371.108,09	22.835.980,74	19.499.626,17	17.925.892,77	199.465.179,03	1.037.311.400,00
Cota-Parte do FPM	2.952.394,34	3.557.121,19	4.034.940,02	3.719.067,69	4.801.888,98	3.257.562,61	2.735.255,40	3.099.825,09	3.188.387,17	6.134.636,18	3.889.423,79	5.390.071,34	46.760.563,79	217.514.000,00
Cota-Parte do ICMS	6.064.398,49	4.796.810,39	6.467.415,15	5.335.506,35	5.555.322,01	5.878.854,88	6.028.215,21	6.820.407,96	5.821.406,25	7.340.826,47	7.170.093,73	6.171.063,21	73.450.320,10	233.861.000,00
Cota-Parte do IPVA	475.622,23	414.934,32	199.365,66	1.798.087,15	167.335,57	121.120,64	44.612,35	70.414,06	40.124,92	34.018,59	1.215.851,08	807.328,70	5.388.815,27	20.455.400,00
Cota-Parte do ITR	1.550,84	7.017,33	1.471,23	2.464,41	10.172,33	4.161,64	145.906,61	146.695,57	135.135,08	100.593,52	100.593,52	1.248,28	656.420,70	1.128.000,00
Transferências da LC nº 87/1996	12.216,28	12.216,28	12.216,28	12.216,28	12.216,28	12.216,28	12.216,28	12.216,28	12.216,28	12.216,28	12.705,91	12.705,91	147.574,62	500.000,00
Transferências da LC nº 61/1989	0,00	19.977,80	95.796,57	18.856,10	22.866,94	19.547,19	27.083,77	18.819,99	26.560,44	37.497,68	37.497,68	325.036,43	1.060.000,00	
Transferências do FUNDEB	3.477.386,11	3.061.338,70	3.671.074,76	3.176.475,70	3.272.162,92	3.134.245,55	3.377.358,17	3.308.634,67	2.728.794,69	3.666.963,73	3.717.284,53	4.739.709,84	41.331.427,37	205.680.000,00
Outras Transferências Correntes	2.262.948,52	2.234.479,50	2.340.446,88	2.325.008,59	2.275.193,72	2.995.204,77	2.617.521,62	2.285.326,78	2.426.223,71	5.520.755,19	3.356.175,93	765.735,54	31.405.020,75	357.113.000,00
Outras Receitas Correntes	50.893,75	76.274,54	90.649,35	606.551,98	125.526,54	310.928,99	128.126,85	112.787,66	97.840,54	112.017,09	4.423,69	4.593,99	1.720.616,97	7.967.100,00
DEDUÇÕES (II)	2.279.595,19	2.144.939,50	2.553.740,58	2.593.085,68	2.126.728,61	2.249.751,25	2.186.790,47	2.417.681,09	2.231.130,71	2.438.513,52	2.485.233,15	2.484.166,27	28.191.356,02	133.818.400,00
Contrib. do Servidor para o Plano de Previdência	378.360,87	387.319,72	406.663,46	400.458,10	399.482,70	390.394,79	389.639,92	382.352,62	387.912,84	82.903,56	0,00	0,00	3.605.488,58	38.630.000,00
Compensações Financ. entre Regimes Previdência	0,00	0,00	0,00	0,00	0,00	0,00	0,00	0,00	0,00	0,00	0,00	0,00	0,00	287.000,00
Dedução de Receita para Formação do FUNDEB	1.901.234,32	1.757.619,78	2.147.077,12	2.192.627,58	1.727.245,91	1.859.356,46	1.797.150,55	2.035.328,47	1.843.217,87	2.355.609,96	2.485.233,15	2.484.166,27	24.585.867,44	94.901.400,00
RECEITA CORRENTE LÍQUIDA (III) = (I - II)	16.211.380,76	14.902.244,84	16.883.076,30	15.335.301,25	17.174.802,74	17.126.451,33	15.866.678,29	15.591.529,70	14.366.061,62	23.626.951,79	18.779.706,44	16.811.203,12	202.675.388,18	1.090.632.200,00





RREO-Anexo 03 | Tabela 3.2 - Demonstrativo da Receita Corrente Líquida - Municípios

Notas Explicativas	Valores
	28/02/2018
Notas Explicativas	-
Notas Explicativas	

RREO-Anexo 04 | Tabela 4 - Demonstrativo das Receitas e Despesas Previdenciárias do RPPS

Receitas Previdenciárias - RPPS - Plano Previdenciário	Execução da Receita			
	PREVISÃO INICIAL	PREVISÃO ATUALIZADA	RECEITAS REALIZADAS	
			Até o Bimestre / 2018	Até o Bimestre / 2017
Receitas	-	-	-	-
RECEITAS CORRENTES (I)	0,00	0,00	0,00	0,00
Receita de Contribuições dos Segurados	0,00	0,00	0,00	0,00
Civil	0,00	0,00	0,00	0,00
Ativo	0,00	0,00	0,00	0,00
Inativo	0,00	0,00	0,00	0,00
Pensionista	0,00	0,00	0,00	0,00
Militar	0,00	0,00	0,00	0,00
Ativo	0,00	0,00	0,00	0,00
Inativo	0,00	0,00	0,00	0,00
Pensionista	0,00	0,00	0,00	0,00
Receita de Contribuições Patronais	0,00	0,00	0,00	0,00
Civil	0,00	0,00	0,00	0,00
Ativo	0,00	0,00	0,00	0,00
Inativo	0,00	0,00	0,00	0,00
Pensionista	0,00	0,00	0,00	0,00
Militar	0,00	0,00	0,00	0,00
Ativo	0,00	0,00	0,00	0,00
Inativo	0,00	0,00	0,00	0,00
Pensionista	0,00	0,00	0,00	0,00
Em Regime de Parcelamento de Débitos Previdenciário				
Receita Patrimonial	0,00	0,00	0,00	0,00
Receitas Imobiliárias	0,00	0,00	0,00	0,00
Receitas de Valores Mobiliários	0,00	0,00	0,00	0,00
Outras Receitas Patrimoniais	0,00	0,00	0,00	0,00
Receita de Serviços	0,00	0,00	0,00	0,00
Outras Receitas Correntes	0,00	0,00	0,00	0,00
Compensação Previdenciária do RGPS para o RPPS	0,00	0,00	0,00	0,00
Demais Receitas Correntes	0,00	0,00	0,00	0,00
Aportes Periódicos para Amortização de Déficit Atuarial do RPPS (II)	0,00	0,00	0,00	0,00
RECEITAS DE CAPITAL (III)	0,00	0,00	0,00	0,00
Alienação de Bens, Direitos e Ativos	0,00	0,00	0,00	0,00
Amortização de Empréstimos	0,00	0,00	0,00	0,00
Outras Receitas de Capital	0,00	0,00	0,00	0,00
TOTAL DAS RECEITAS PREVIDENCIÁRIAS - RPPS (IV) = (I + III - II)	0,00	0,00	0,00	0,00

RREO-Anexo 04 | Tabela 4 - Demonstrativo das Receitas e Despesas Previdenciárias do RPPS



Relatório Resumido de Execução Orçamentária
Prefeitura Municipal de Igarassu - PE (Poder Executivo)
Orçamentos Fiscal e da Seguridade Social
CNPJ:
Exercício: 2018
Período de referência: 1º bimestre

Despesas Previdenciárias - RPPS - Plano Previdenciário	Execução da Despesa								
	DOTAÇÃO INICIAL	DOTAÇÃO ATUALIZADA	DESPESAS EMPENHADAS ATÉ O BIMESTRE / 2018	DESPESAS EMPENHADAS ATÉ O BIMESTRE / 2017	DESPESAS LIQUIDADAS ATÉ O BIMESTRE / 2018	DESPESAS LIQUIDADAS ATÉ O BIMESTRE / 2017	INSCRITAS EM RESTOS A PAGAR NÃO PROCESSADOS		
							Em 2018	Em 2017	
Despesas	-	-	-	-	-	-	-	-	-
ADMINISTRAÇÃO (V)	0,00	0,00	0,00	0,00	0,00	0,00	0,00	0,00	0,00
Despesas Correntes	0,00	0,00	0,00	0,00	0,00	0,00	0,00		
Despesas de Capital	0,00	0,00	0,00	0,00	0,00	0,00	0,00		
PREVIDÊNCIA (VI)	0,00	0,00	0,00	0,00	0,00	0,00	0,00	0,00	0,00
Benefícios - Civil	0,00	0,00	0,00	0,00	0,00	0,00	0,00	0,00	0,00
Aposentadorias	0,00	0,00	0,00	0,00	0,00	0,00	0,00		
Pensões	0,00	0,00	0,00	0,00	0,00	0,00	0,00		
Outros Benefícios Previdenciários	0,00	0,00	0,00	0,00	0,00	0,00	0,00		
Benefícios - Militar	0,00	0,00	0,00	0,00	0,00	0,00	0,00	0,00	0,00
Reformas	0,00	0,00	0,00	0,00	0,00	0,00	0,00		
Pensões	0,00	0,00	0,00	0,00	0,00	0,00	0,00		
Outros Benefícios Previdenciários	0,00	0,00	0,00	0,00	0,00	0,00	0,00		
Outras Despesas Previdenciárias	0,00	0,00	0,00	0,00	0,00	0,00	0,00	0,00	0,00
Compensação Previdenciária do RPPS para o RGPS	0,00	0,00	0,00	0,00	0,00	0,00	0,00		
Demais Despesas Previdenciárias	0,00	0,00	0,00	0,00	0,00	0,00	0,00		
TOTAL DAS DESPESAS PREVIDENCIÁRIAS - RPPS (VII) = (V + VI)	0,00	0,00	0,00	0,00	0,00	0,00	0,00	0,00	0,00
RESULTADO PREVIDENCIÁRIO (VIII) = (IV - VII)									





RREO-Anexo 04 | Tabela 4 - Demonstrativo das Receitas e Despesas Previdenciárias do RPPS

Recursos RPPS Arrecadados em Exercícios Anteriores - Plano Previdenciário	Previsão Orçamentária
	PREVISÃO ORÇAMENTÁRIA
Recursos RPPS Arrecadados em Exercícios Anteriores - Plano Previdenciário	-
VALOR	

RREO-Anexo 04 | Tabela 4 - Demonstrativo das Receitas e Despesas Previdenciárias do RPPS

Reserva Orçamentária do RPPS - Plano Previdenciário	Previsão Orçamentária
	PREVISÃO ORÇAMENTÁRIA
Reserva Orçamentária do RPPS	-
VALOR	

RREO-Anexo 04 | Tabela 4 - Demonstrativo das Receitas e Despesas Previdenciárias do RPPS

Aportes de Recursos para o Plano Previdenciário do RPPS	Aportes de Recursos
	APORTES REALIZADOS
Aportes de Recursos para o Plano Previdenciário do RPPS	-
Plano de Amortização - Contribuição Patronal Suplementar	
Plano de Amortização - Aporte Periódico de Valores Predefinidos	
Outros Aportes para o RPPS	
Recursos para Cobertura de Déficit Financeiro	

RREO-Anexo 04 | Tabela 4 - Demonstrativo das Receitas e Despesas Previdenciárias do RPPS

Bens e Direitos do RPPS - Plano Previdenciário	Período de Referência	
	PERÍODO DE REFERÊNCIA	
	2018	2017
Bens e Direitos do RPPS	-	-
Caixa e Equivalentes de Caixa		
Investimentos e Aplicações		
Outros Bens e Direitos		

RREO-Anexo 04 | Tabela 4 - Demonstrativo das Receitas e Despesas Previdenciárias do RPPS

Receitas Previdenciárias - RPPS - Plano Financeiro	Execução da Receita			
	PREVISÃO INICIAL	PREVISÃO ATUALIZADA	RECEITAS REALIZADAS	
			Até o Bimestre / 2018	Até o Bimestre / 2017
Receitas	-	-	-	-
RECEITAS CORRENTES (IX)	18.378.000,00	18.378.000,00	0,00	0,00
Receita de Contribuições dos Segurados	8.182.000,00	8.182.000,00	0,00	0,00
Civil	8.182.000,00	8.182.000,00	0,00	0,00
Ativo	8.060.000,00	8.060.000,00	0,00	0,00
Inativo	122.000,00	122.000,00	0,00	0,00
Pensionista	0,00	0,00	0,00	0,00
Militar	0,00	0,00	0,00	0,00
Ativo	0,00	0,00	0,00	0,00
Inativo	0,00	0,00	0,00	0,00
Pensionista	0,00	0,00	0,00	0,00
Receita de Contribuições Patronais	6.266.000,00	6.266.000,00	0,00	0,00
Civil	6.266.000,00	6.266.000,00	0,00	0,00
Ativo	6.266.000,00	6.266.000,00	0,00	0,00
Inativo	0,00	0,00	0,00	0,00
Pensionista	0,00	0,00	0,00	0,00
Militar	0,00	0,00	0,00	0,00
Ativo	0,00	0,00	0,00	0,00
Inativo	0,00	0,00	0,00	0,00
Pensionista	0,00	0,00	0,00	0,00
Em Regime de Parcelamento de Débitos				
Receita Patrimonial	3.851.000,00	3.851.000,00	0,00	0,00
Receitas Imobiliárias	0,00	0,00	0,00	0,00
Receitas de Valores Mobiliários	3.851.000,00	3.851.000,00	0,00	0,00
Outras Receitas Patrimoniais	0,00	0,00	0,00	0,00
Receita de Serviços	0,00	0,00	0,00	0,00
Outras Receitas Correntes	79.000,00	79.000,00	0,00	0,00
Compensação Previdenciária do RGPS para o RPPS	53.000,00	53.000,00	0,00	0,00
Demais Receitas Correntes	26.000,00	26.000,00	0,00	0,00
RECEITAS DE CAPITAL (X)	0,00	0,00	0,00	0,00
Alienação de Bens, Direitos e Ativos	0,00	0,00	0,00	0,00
Amortização de Empréstimos	0,00	0,00	0,00	0,00
Outras Receitas de Capital	0,00	0,00	0,00	0,00
TOTAL DAS RECEITAS PREVIDENCIÁRIAS RPPS (XI) = (IX + X)	18.378.000,00	18.378.000,00	0,00	0,00

RREO-Anexo 04 | Tabela 4 - Demonstrativo das Receitas e Despesas Previdenciárias do RPPS



Relatório Resumido de Execução Orçamentária
Prefeitura Municipal de Igarassu - PE (Poder Executivo)
Orçamentos Fiscal e da Seguridade Social
CNPJ:
Exercício: 2018
Período de referência: 1º bimestre

Despesas Previdenciárias - RPPS - Plano Financeiro	Execução da Despesa								
	DOTAÇÃO INICIAL	DOTAÇÃO ATUALIZADA	DESPESAS EMPENHADAS ATÉ O BIMESTRE / 2018	DESPESAS EMPENHADAS ATÉ O BIMESTRE / 2017	DESPESAS LIQUIDADAS ATÉ O BIMESTRE / 2018	DESPESAS LIQUIDADAS ATÉ O BIMESTRE / 2017	INSCRITAS EM RESTOS A PAGAR NÃO PROCESSADOS		
							Em 2018	Em 2017	
Despesas	-	-	-	-	-	-	-	-	-
ADMINISTRAÇÃO (XII)	1.050.000,00	1.050.000,00	0,00	0,00	0,00	92.766,39	0,00	0,00	
Despesas Correntes	804.000,00	804.000,00	0,00	0,00	0,00	92.766,39			
Despesas de Capital	246.000,00	246.000,00	0,00	0,00	0,00	0,00			
PREVIDÊNCIA (XIII)	0,00	0,00	0,00	0,00	0,00	0,00	0,00	0,00	0,00
Benefícios - Civil	0,00	0,00	0,00	0,00	0,00	0,00	0,00	0,00	0,00
Aposentadorias	0,00	0,00	0,00	0,00	0,00	0,00	0,00		
Pensões	0,00	0,00	0,00	0,00	0,00	0,00	0,00		
Outros Benefícios Previdenciários	0,00	0,00	0,00	0,00	0,00	0,00	0,00		
Benefícios - Militar	0,00	0,00	0,00	0,00	0,00	0,00	0,00	0,00	0,00
Reformas	0,00	0,00	0,00	0,00	0,00	0,00	0,00		
Pensões	0,00	0,00	0,00	0,00	0,00	0,00	0,00		
Outros Benefícios Previdenciários	0,00	0,00	0,00	0,00	0,00	0,00	0,00		
Outras Despesas Previdenciárias	0,00	0,00	0,00	0,00	0,00	0,00	0,00	0,00	0,00
Compensação Previdenciária do RPPS para o RGPS	0,00	0,00	0,00	0,00	0,00	0,00	0,00		
Demais Despesas Previdenciárias	0,00	0,00	0,00	0,00	0,00	0,00	0,00		
TOTAL DAS DESPESAS PREVIDENCIÁRIAS RPPS (XIV) = (XII + XIII)	1.050.000,00	1.050.000,00	0,00	0,00	0,00	92.766,39	0,00	0,00	0,00
RESULTADO PREVIDENCIÁRIO (XV) = (XI - XIV)	17.328.000,00	17.328.000,00	0,00	0,00	0,00	-92.766,39			



RREO-Anexo 06 | Tabela 6.3 - Demonstrativo dos Resultados Primário e Nominal - Municípios

Cálculo Acima da Linha - Despesas Primárias	Despesa Orçamentária						
	DOTAÇÃO ATUALIZADA	Até o Bimestre / 2018				RESTOS A PAGAR NÃO PROCESSADOS	
		DESPESAS EMPENHADAS	DESPESAS LIQUIDADAS	DESPESAS PAGAS (a)	RESTOS A PAGAR PROCESSADOS PAGOS (b)	LIQUIDADOS	PAGOS (c)
Cálculo Acima da Linha - Despesas Primárias	-	-	-	-	-	-	-
DESPESAS CORRENTES (XIII)	190.131.042,00	113.252.684,13	21.390.975,05	18.917.058,14	5.327.659,38	999.079,60	999.079,60
Pessoal e Encargos Sociais	108.608.544,59	81.165.414,76	15.748.289,37	15.228.431,98			
Juros e Encargos da Dívida (XIV)	113.000,00	20.714,65	6.904,86	6.904,86			
Outras Despesas Correntes	81.409.497,41	32.066.554,72	5.635.780,82	3.681.721,30	5.327.659,38	999.079,60	999.079,60
DESPESAS PRIMÁRIAS CORRENTES (XV) = (XIII - XIV)	190.018.042,00	113.231.969,48	21.384.070,19	18.910.153,28	5.327.659,38	999.079,60	999.079,60
DESPESAS DE CAPITAL (XVI)	17.534.458,00	2.201.346,94	597.584,80	207.719,75	0,00	0,00	0,00
Investimentos	17.454.458,00	2.201.346,94	597.584,80	207.719,75	0,00	0,00	0,00
Inversões Financeiras	0,00	0,00	0,00	0,00	0,00	0,00	0,00
Concessão de Empréstimos e Financiamentos (XVII)	0,00	0,00	0,00	0,00	0,00	0,00	0,00
Aquisição de Título de Capital já Integralizado (XVIII)	0,00	0,00	0,00	0,00	0,00	0,00	0,00
Aquisição de Título de Crédito (XIX)	0,00	0,00	0,00	0,00	0,00	0,00	0,00
Demais Inversões Financeiras	0,00	0,00	0,00	0,00	0,00	0,00	0,00
Amortização da Dívida (XX)	80.000,00	0,00	0,00	0,00	0,00	0,00	0,00
DESPESAS PRIMÁRIAS DE CAPITAL (XXI) = (XVI - XVII - XVIII - XIX - XX)	17.454.458,00	2.201.346,94	597.584,80	207.719,75	0,00	0,00	0,00
RESERVA DE CONTINGÊNCIA (XXII)	1.354.000,00						
DESPESA PRIMÁRIA TOTAL (XXIII) = (XV + XXI + XXII)	208.826.500,00	115.433.316,42	21.981.654,99	19.117.873,03	5.327.659,38	999.079,60	999.079,60





RREO-Anexo 06 | Tabela 6.3 - Demonstrativo dos Resultados Primário e Nominal - Municípios

Resultado Primário - Acima da Linha	Até o Bimestre / 2018
	VALOR INCORRIDO
Resultado Primário - Acima da Linha	-
RESULTADO PRIMÁRIO - Acima da Linha (XXIV) = (XIIa - (XXIIIa + XXIIIb + XXIIIc))	10.129.666,84

RREO-Anexo 06 | Tabela 6.3 - Demonstrativo dos Resultados Primário e Nominal - Municípios

Meta Fiscal para o Resultado Primário	Valor Realizado no Período
	VALOR CORRENTE
Meta Fiscal para o Resultado Primário	-
Meta fixada no Anexo de Metas Fiscais da LDO para o exercício de referência	

RREO-Anexo 06 | Tabela 6.3 - Demonstrativo dos Resultados Primário e Nominal - Municípios

Juros Nominais	Até o bimestre 2018
	VALOR INCORRIDO
Juros Nominais	-
JUROS E ENCARGOS ATIVOS (XXV)	
JUROS E ENCARGOS PASSIVOS (XXVI)	

RREO-Anexo 06 | Tabela 6.3 - Demonstrativo dos Resultados Primário e Nominal - Municípios

Resultado Nominal - Acima da Linha	Até o Bimestre / 2018
	VALOR INCORRIDO
Resultado Nominal - Acima da Linha	-
RESULTADO NOMINAL - Acima da Linha (XXVII) = XXIV + (XXV - XXVI)	10.129.666,84

RREO-Anexo 06 | Tabela 6.3 - Demonstrativo dos Resultados Primário e Nominal - Municípios

Meta Fiscal para o Resultado Nominal	Valor Realizado no Período
	VALOR CORRENTE
Meta Fiscal para o Resultado Nominal	-
Meta fixada no Anexo de Metas Fiscais da LDO para o exercício de referência	

RREO-Anexo 06 | Tabela 6.3 - Demonstrativo dos Resultados Primário e Nominal - Municípios

Cálculo Abaixo da Linha - Dívida Consolidada Líquida	Saldo	
	Em 31/12/2017 (a)	Até o Bimestre (b)
Cálculo Abaixo da Linha - Dívida Consolidada Líquida	-	-
DÍVIDA CONSOLIDADA (XXVIII)	21.167.853,77	21.167.853,77
DEDUÇÕES (XXIX)	65.183.136,84	53.416.713,91
Disponibilidade de Caixa	65.183.136,84	53.416.713,91
Disponibilidade de Caixa Bruta	91.340.826,18	74.246.743,87
(-) Restos a Pagar Processados (XXX)	26.157.689,34	20.830.029,96
Demais Haveres Financeiros		
DÍVIDA CONSOLIDADA LÍQUIDA (XXXI) = (XXVIII - XXIX)	-44.015.283,07	-32.248.860,14

RREO-Anexo 06 | Tabela 6.3 - Demonstrativo dos Resultados Primário e Nominal - Municípios

Resultado Nominal - Abaixo da Linha	Saldo
	Até o Bimestre / 2018
Resultado Nominal - Abaixo da Linha	-
RESULTADO NOMINAL - Abaixo da Linha (XXXII) = (XXXIa - XXXIb)	-11.766.422,93

RREO-Anexo 06 | Tabela 6.3 - Demonstrativo dos Resultados Primário e Nominal - Municípios

Ajuste Metodológico	Até o bimestre 2018
	VALOR INCORRIDO
Ajuste Metodológico	-
VARIAÇÃO SALDO RPP = (XXXIII) = (XXXa - XXXb)	5.327.659,38
RECEITA DE ALIENAÇÃO DE INVESTIMENTOS PERMANENTES (IX)	0,00
PASSIVOS RECONHECIDOS NA DC (XXXIV)	0,00
OUTROS AJUSTES (XXXV)	0,00
RESULTADO NOMINAL AJUSTADO - Abaixo da Linha (XXXVI) = (XXXII - XXXIII - IX + XXXIV + XXXV)	-17.094.082,31

RREO-Anexo 06 | Tabela 6.3 - Demonstrativo dos Resultados Primário e Nominal - Municípios

Resultado Primário - Abaixo da Linha	Saldo
	Até o Bimestre / 2018
Resultado Primário - Abaixo da Linha	-



Resultado Primário - Abaixo da Linha	Saldo
RESULTADO PRIMÁRIO - Abaixo da Linha (XXXVII) = XXXVI - (XXV - XXVI)	Até o Bimestre / 2018

RREO-Anexo 06 | Tabela 6.3 - Demonstrativo dos Resultados Primário e Nominal - Municípios

Informações Adicionais	PREVISÃO ORÇAMENTÁRIA
Informações Adicionais	PREVISÃO ORÇAMENTÁRIA
Recursos Arrecadados em Exercícios Anteriores - RPPS	-
Superávit Financeiro Utilizado para Abertura e Reabertura de Créditos Adicionais	
Reserva Orçamentária do RPPS	

RREO-Anexo 06 | Tabela 6.3 - Demonstrativo dos Resultados Primário e Nominal - Municípios

Quadro Opcional - Receitas Primárias	Quadro destinado aos entes da federação que estabeleceram as metas fiscais para 2018 com base na metodologia definida na 7ª edição do MDF		
	PREVISÃO ATUALIZADA	RECEITAS REALIZADAS	
		Até o Bimestre / 2018	Até o Bimestre / 2017
Receita Primárias	-	-	-
RECEITA PRIMÁRIA TOTAL (VII) = (I + VI)			

RREO-Anexo 06 | Tabela 6.3 - Demonstrativo dos Resultados Primário e Nominal - Municípios

Quadro Opcional - Despesas Primárias	Quadro destinado aos entes da federação que estabeleceram as metas fiscais para 2018 com base na metodologia definida na 7ª edição do MDF						
	DOTAÇÃO ATUALIZADA	DESPESAS EMPENHADAS		DESPESAS LIQUIDADAS		INSCRITAS EM RESTOS A PAGAR NÃO PROCESSADOS	
		Despesas Empenhadas Até o Bimestre / 2018	Despesas Empenhadas Até o Bimestre / 2017	Despesas Liquidadas Até o Bimestre / 2018	Despesas Liquidadas Até o Bimestre / 2017	Em 2018	Em 2017
Despesas Primárias	-	-	-	-	-	-	-
DESPESA PRIMÁRIA TOTAL (XVIII) = (X + XV + XVI + XVII)							
RESULTADO PRIMÁRIO (XIX) = (VII - XVIII)							





RREO-Anexo 06 | Tabela 6.3 - Demonstrativo dos Resultados Primário e Nominal - Municípios

Quadro Opcional - Discriminação da Meta Fiscal de Resultado Primário	Quadro destinado aos entes da federação que estabeleceram as metas fiscais para 2018 com base na metodologia definida na 7ª edição do MDF	
	VALOR CORRENTE	
Discriminação da Meta Fiscal de Resultado Primário		
META DE RESULTADO PRIMÁRIO FIXADA NO ANEXO DE METAS FISCAIS DA LDO P/ O EXERCÍCIO DE REFERÊNCIA	-	

RREO-Anexo 06 | Tabela 6.3 - Demonstrativo dos Resultados Primário e Nominal - Municípios

Quadro Opcional - Resultado Nominal	Quadro destinado aos entes da federação que estabeleceram as metas fiscais para 2018 com base na metodologia definida na 7ª edição do MDF	
	PERÍODO DE REFERÊNCIA	
	No Bimestre (VIc - VIb)	Até o Bimestre (VIc - VIa)
Resultado Nominal		
RESULTADO NOMINAL	-	-

RREO-Anexo 06 | Tabela 6.3 - Demonstrativo dos Resultados Primário e Nominal - Municípios

Quadro Opcional - Discriminação da Meta Fiscal de Resultado Nominal	Quadro destinado aos entes da federação que estabeleceram as metas fiscais para 2018 com base na metodologia definida na 7ª edição do MDF	
	VALOR CORRENTE	
Discriminação da Meta Fiscal de Resultado Nominal		
META DE RESULTADO NOMINAL FIXADA NO ANEXO DE METAS FISCAIS DA LDO P/ O EXERCÍCIO DE REFERÊNCIA	-	

RREO-Anexo 06 | Tabela 6.3 - Demonstrativo dos Resultados Primário e Nominal - Municípios

Notas Explicativas	Valores
	28/02/2018
Notas Explicativas	
Notas Explicativas	-

Relatório Resumido de Execução Orçamentária
Prefeitura Municipal de Igarassu - PE (Poder Executivo)
Orçamentos Fiscal e da Seguridade Social
CNPJ:
Exercício: 2018
Período de referência: 1º bimestre

RREO-Anexo 07 | Tabela 7.0 - Demonstrativo dos Restos à Pagar por Poder e Órgão - Municípios

Poder/Órgão	Poder/Órgão												
	RESTOS A PAGAR PROCESSADOS E NÃO PROCESSADOS LIQUIDADOS EM EXERCÍCIOS ANTERIORES					RESTOS A PAGAR NÃO PROCESSADOS							
	Inscritos					Inscritos							
	Em Exercícios Anteriores (a)	Em 31 de Dezembro de 2017 (b)	Pagos (c)	Cancelados (d)	Saldo e = (a + b) - (c + d)	Em Exercícios Anteriores (f)	Em 31 de Dezembro de 2017 (g)	Liquidados (h)	Pagos (i)	Cancelados (j)	Saldo k = (f + g) - (i + j)	Saldo Total L = (e + k)	
RESTOS A PAGAR (EXCETO INTRA-ORÇAMENTÁRIOS) (I)	11.897.694,78	14.259.994,56	5.327.659,38	0,00	20.830.029,96	12.904.901,57	6.034.702,53	999.079,60	999.079,60	0,00	17.940.524,50	38.770.554,46	
PODER EXECUTIVO	11.897.694,78	14.221.125,66	5.288.790,48	0,00	20.830.029,96	12.904.901,57	6.034.702,53	999.079,60	999.079,60	0,00	17.940.524,50	38.770.554,46	
PODER LEGISLATIVO	0,00	38.868,90	38.868,90	0,00	0,00	0,00	0,00	0,00	0,00	0,00	0,00	0,00	
Câmara Municipal	0,00	38.868,90	38.868,90	0,00	0,00	0,00	0,00	0,00	0,00	0,00	0,00	0,00	
Tribunal de Contas do Município													
RESTOS A PAGAR (INTRA-ORÇAMENTÁRIOS) (II)													
TOTAL (III) = (I + II)	11.897.694,78	14.259.994,56	5.327.659,38	0,00	20.830.029,96	12.904.901,57	6.034.702,53	999.079,60	999.079,60	0,00	17.940.524,50	38.770.554,46	

RREO-Anexo 07 | Tabela 7.0 - Demonstrativo dos Restos à Pagar por Poder e Órgão - Municípios

Poder/Órgão - Intra	Poder/Órgão - Intra												
	RESTOS A PAGAR PROCESSADOS E NÃO PROCESSADOS LIQUIDADOS EM EXERCÍCIOS ANTERIORES					RESTOS A PAGAR NÃO PROCESSADOS							
	Inscritos					Inscritos							
	Em Exercícios Anteriores (a)	Em 31 de Dezembro de 2017 (b)	Pagos (c)	Cancelados (d)	Saldo e = (a + b) - (c + d)	Em Exercícios Anteriores (f)	Em 31 de Dezembro de 2017 (g)	Liquidados (h)	Pagos (i)	Cancelados (j)	Saldo k = (f + g) - (i + j)	Saldo Total L = (e + k)	
RESTOS A PAGAR (INTRA-ORÇAMENTÁRIOS) (II)	0,00	0,00	0,00	0,00	0,00	0,00	0,00	0,00	0,00	0,00	0,00	0,00	
PODER EXECUTIVO													
PODER LEGISLATIVO	0,00	0,00	0,00	0,00	0,00	0,00	0,00	0,00	0,00	0,00	0,00	0,00	
Câmara Municipal													
Tribunal de Contas do Município													





RREO-Anexo 07 | Tabela 7.0 - Demonstrativo dos Restos à Pagar por Poder e Órgão - Municípios

Notas Explicativas	Valores
	28/02/2018
Notas Explicativas	-
Notas Explicativas	-

RREO-Anexo 13 | Tabela 13.0 - Demonstrativo das Parcerias Público-Privadas

Impactos das Contratações de PPP	Especificação de PPP		
	SALDO TOTAL EM 31 DE DEZEMBRO DE 2017	REGISTROS EFETUADOS EM 2018	
		No Bimestre	Até o Bimestre
Impactos das Contratações de PPP	-	-	-
TOTAL DE ATIVOS	0,00	0,00	
Ativos Constituídos pela SPE			
TOTAL DE PASSIVOS	0,00	0,00	
Obrigações decorrentes de Ativos Constituídos pela SPE			
Provisões de PPP			
Outros Passivos			
ATOS POTENCIAIS PASSIVOS	0,00	0,00	
Obrigações Contratuais			
Riscos não Provisionados			
Garantias Concedidas			
Outros Passivos Contingentes			

RREO-Anexo 13 | Tabela 13.0 - Demonstrativo das Parcerias Público-Privadas | Do Ente Federado, exceto estatais não dependentes (I)

Despesas de PPP	Despesas de PPP										
	EXERCÍCIO ANTERIOR	EXERCÍCIO CORRENTE (EC)	<EC + 1>	<EC + 2>	<EC + 3>	<EC + 4>	<EC + 5>	<EC + 6>	<EC + 7>	<EC + 8>	<EC + 9>

RREO-Anexo 13 | Tabela 13.0 - Demonstrativo das Parcerias Público-Privadas | Das Estatais Não-Dependentes

Despesas de PPP das Estatais Não-dependentes	Despesas de PPP										
	EXERCÍCIO ANTERIOR	EXERCÍCIO CORRENTE (EC)	<EC + 1>	<EC + 2>	<EC + 3>	<EC + 4>	<EC + 5>	<EC + 6>	<EC + 7>	<EC + 8>	<EC + 9>

RREO-Anexo 13 | Tabela 13.0 - Demonstrativo das Parcerias Público-Privadas

Total das Despesas de PPP	Despesas de PPP										
	EXERCÍCIO ANTERIOR	EXERCÍCIO CORRENTE (EC)	<EC + 1>	<EC + 2>	<EC + 3>	<EC + 4>	<EC + 5>	<EC + 6>	<EC + 7>	<EC + 8>	<EC + 9>
Total das Despesas de PPP	-	-	-	-	-	-	-	-	-	-	-
TOTAL DAS DESPESAS											
PPP A CONTRATAR (II)											
RECEITA CORRENTE LÍQUIDA (RCL) (III)											
TOTAL DAS DESPESAS CONSIDERADAS PARA O LIMITE (IV = I + II)											
TOTAL DAS DESPESAS / RCL (%) (V) = (IV) / (III)											





Restos a Pagar por Poder e Ministério Público	Estágios dos Restos a Pagar			
	Inscrição	Cancelamento Até o Bimestre	Pagamento Até o Bimestre	Saldo a Pagar
Ministério Público				
Defensoria Pública				
RESTOS A PAGAR NÃO PROCESSADOS	18.939.604,10	0,00	999.079,60	17.940.524,50
Poder Executivo	18.939.604,10	0,00	999.079,60	17.940.524,50
Poder Legislativo				
Poder Judiciário				
Ministério Público				
Defensoria Pública				
TOTAL	45.097.293,44	0,00	6.326.738,98	38.770.554,46

RREO-Anexo 14 | Tabela 14.0 - Demonstrativo Simplificado do Relatório Resumido da Execução Orçamentária - Estados, DF e Municípios

Despesas com Manutenção e Desenvolvimento do Ensino	Valor Apurado Até o Bimestre	Limites Constitucionais Anuais	
		% Mínimo a Aplicar no Exercício	% Aplicado Até o Bimestre
Despesas com Manutenção e Desenvolvimento do Ensino	-	-	-
Mínimo Anual de <18% / 25%> das Receitas de Impostos na Manutenção e Desenvolvimento do Ensino	3.171.756,12	25,00	100,00
Mínimo Anual de 60% do FUNDEB na Remuneração do Magistério com Ensino Fundamental e Médio			
Mínimo Anual de 60% do FUNDEB na Remuneração do Magistério com Educação Infantil e Ensino Fundamental	5.887.583,11	60,00	60,00
Complementação da União ao FUNDEB	749.752,90		

RREO-Anexo 14 | Tabela 14.0 - Demonstrativo Simplificado do Relatório Resumido da Execução Orçamentária - Estados, DF e Municípios

Receitas de Operações de Crédito e Despesas de Capital	Apuração das Receitas de Operações de Crédito e Despesas de Capital	
	Valor Apurado Até o Bimestre	Saldo Não Realizado
Receitas de Operações de Crédito e Despesas de Capital	-	-
Receitas de Operações de Crédito		
Despesa de Capital Líquida		

RREO-Anexo 14 | Tabela 14.0 - Demonstrativo Simplificado do Relatório Resumido da Execução Orçamentária - Estados, DF e Municípios

Projeção Atuarial dos Regimes de Previdência	Exercício de Apuração			
	Exercício	10º Exercício	20º Exercício	35º Exercício
Projeção Atuarial dos Regimes de Previdência	-	-	-	-
Plano Previdenciário				
Receitas Previdenciárias				
Despesas Previdenciárias				
Resultado Previdenciário	0,00	0,00	0,00	0,00
Plano Financeiro				
Receitas Previdenciárias				
Despesas Previdenciárias				
Resultado Previdenciário	0,00	0,00	0,00	0,00

RREO-Anexo 14 | Tabela 14.0 - Demonstrativo Simplificado do Relatório Resumido da Execução Orçamentária - Estados, DF e Municípios

Receita da Alienação de Ativos e Aplicação dos Recursos	Apuração da Receita da Alienação de Ativos e Aplicação dos Recursos	
	Valor Apurado Até o Bimestre	Saldo a Realizar
Receita da Alienação de Ativos e Aplicação dos Recursos	-	-
Receita de Capital Resultante da Alienação de Ativos		
Aplicação dos Recursos da Alienação de Ativos		

RREO-Anexo 14 | Tabela 14.0 - Demonstrativo Simplificado do Relatório Resumido da Execução Orçamentária - Estados, DF e Municípios

Despesas com Ações e Serviços Públicos de Saúde	Valor Apurado Até o Bimestre	Limites Constitucionais Anuais	
		% Mínimo a Aplicar no Exercício	% Aplicado Até o Bimestre
Despesas com Ações e Serviços Públicos de Saúde	-	-	-
Despesas com Ações e Serviços Públicos de Saúde Executadas com Recursos de Impostos	3.510.363,99	15,00	13,02

RREO-Anexo 14 | Tabela 14.0 - Demonstrativo Simplificado do Relatório Resumido da Execução Orçamentária - Estados, DF e Municípios

Despesas de Caráter Continuado Derivadas de PPP	Valor Realizado no Período
	Valor Apurado no Exercício Corrente
Despesas de Caráter Continuado Derivadas de PPP	-
Total das Despesas/RCL (%)	

RREO-Anexo 14 | Tabela 14.0 - Demonstrativo Simplificado do Relatório Resumido da Execução Orçamentária - Estados, DF e Municípios

Relatório Resumido de Execução Orçamentária

Prefeitura Municipal de Igarassu - PE (Poder Executivo)

Orçamentos Fiscal e da Seguridade Social

CNPJ:

Exercício: 2018

Período de referência: 1º bimestre

Documento Assinado Digitalmente por: VERONICA TAVARES DA SILVA
Acesse em: <https://ctce.tce.pe.gov.br/epp/validaDoc.seam> Código do documento: 6a4d3b07-3c9d-4c29-a034-1846b4cb1ea

Notas Explicativas	Valores
	28/02/2018
Notas Explicativas	-
Notas Explicativas	-

Lista de Assinaturas



Documento Assinado Digitalmente por: VERONICA TAVARES DA SILVA
Acesse em: <https://stc.tee.pe.gov.br/epp/validaDoc.seam> Código do documento: 6a4d3b07-3c9d-4c29-a034-1846b4cb1ea

Assinatura: 1

Digitally signed by RONALDO ALVES DE OLIVEIRA:81038259487
Date: 2018.04.18 07:34:53 GMT-03:00
Perfil: Contador Responsável
Instituição: Prefeitura Municipal de Igarassu - PE

Assinatura: 2

Digitally signed by MARIO RICARDO SANTOS DE LIMA:24548162453
Date: 2018.04.18 07:50:08 GMT-03:00
Perfil: Titular do Poder Executivo
Instituição: Prefeitura Municipal de Igarassu - PE

Assinatura: 3

Assinatura: 4

Assinatura: 5

As assinaturas digitais podem ser verificadas no arquivo PDF.

RREO-Anexo 01 | Tabela 1.0 - Balanço Orçamentário

Receitas Orçamentárias	Estágios da Receita Orçamentária							SALDO (a-c)
	PREVISÃO INICIAL	PREVISÃO ATUALIZADA (a)	RECEITAS REALIZADAS					
			No Bimestre (b)	% (b/a)	Até o Bimestre (c)	% (c/a)		
Receitas Orçamentárias	-	-	-	-	-	-	-	
RECEITAS (EXCETO INTRA-ORÇAMENTÁRIAS) (I)	201.819.000,00	201.819.000,00	32.899.339,07	16,30	72.520.589,22	35,93	129.298.410,78	
RECEITAS CORRENTES	198.281.000,00	198.281.000,00	31.231.781,55	15,75	70.853.031,70	35,73	127.427.968,30	
IMPOSTOS, TAXAS E CONTRIBUIÇÕES DE MELHORIA	18.021.800,00	18.021.800,00	2.095.173,12	11,63	4.565.840,06	25,34	13.455.959,94	
Impostos	16.421.800,00	16.421.800,00	1.993.664,64	12,14	4.314.174,61	26,27	12.107.625,39	
Taxas	1.600.000,00	1.600.000,00	101.508,48	6,34	251.665,45	15,73	1.348.334,55	
Contribuição de Melhoria	0,00	0,00	0,00	0,00	0,00	0,00	0,00	
CONTRIBUIÇÕES	9.616.000,00	9.616.000,00	1.634.935,19	17,00	4.022.922,68	41,84	5.593.077,32	
Contribuições Sociais	8.416.000,00	8.416.000,00	770.806,91	9,16	2.285.959,24	27,16	6.130.040,76	
Contribuições Econômicas	0,00	0,00	0,00	0,00	0,00	0,00	0,00	
Contribuições para Entidades Privadas de Serviço Social e de Formação Profissional	0,00	0,00	0,00	0,00	0,00	0,00	0,00	
Contribuição para o Custeio do Serviço de Iluminação Pública	1.200.000,00	1.200.000,00	864.128,28	72,01	1.736.963,44	144,75	-536.963,44	
RECEITA PATRIMONIAL	4.230.000,00	4.230.000,00	523.280,38	12,37	2.182.230,90	51,59	2.047.769,10	
Exploração do Patrimônio Imobiliário do Estado	100.000,00	100.000,00	0,00	0,00	0,00	0,00	100.000,00	
Valores Mobiliários	4.030.000,00	4.030.000,00	523.280,38	12,98	2.182.230,90	54,15	1.847.769,10	
Delegação de Serviços Públicos Mediante Concessão, Permissão, Autorização ou Licença	0,00	0,00	0,00	0,00	0,00	0,00	0,00	
Exploração de Recursos Naturais	0,00	0,00	0,00	0,00	0,00	0,00	0,00	
Exploração do Patrimônio Intangível	0,00	0,00	0,00	0,00	0,00	0,00	0,00	
Cessão de Direitos	0,00	0,00	0,00	0,00	0,00	0,00	0,00	
Demais Receitas Patrimoniais	100.000,00	100.000,00	0,00	0,00	0,00	0,00	100.000,00	
RECEITA AGROPECUÁRIA	0,00	0,00	0,00	0,00	0,00	0,00	0,00	
RECEITA INDUSTRIAL	0,00	0,00	0,00	0,00	0,00	0,00	0,00	
RECEITA DE SERVIÇOS	330.000,00	330.000,00	0,00	0,00	0,00	0,00	330.000,00	
Serviços Administrativos e Comerciais Gerais	100.000,00	100.000,00	0,00	0,00	0,00	0,00	100.000,00	
Serviços e Atividades Referentes à Navegação e ao Transporte	0,00	0,00	0,00	0,00	0,00	0,00	0,00	
Serviços e Atividades Referentes à Saúde	230.000,00	230.000,00	0,00	0,00	0,00	0,00	230.000,00	
Serviços e Atividades Financeiras	0,00	0,00	0,00	0,00	0,00	0,00	0,00	
Outros Serviços	0,00	0,00	0,00	0,00	0,00	0,00	0,00	
TRANSFERÊNCIAS CORRENTES	165.054.200,00	165.054.200,00	26.956.889,28	16,33	59.896.497,59	36,29	105.157.702,41	
Transferências da União e de suas Entidades	74.413.800,00	74.413.800,00	10.513.037,23	14,13	22.052.154,42	29,63	52.361.645,58	
Transferências dos Estados e do Distrito Federal e de suas Entidades	46.254.400,00	46.254.400,00	10.088.555,81	21,81	23.032.052,56	49,79	23.222.347,44	
Transferências dos Municípios e de suas Entidades	0,00	0,00	0,00	0,00	0,00	0,00	0,00	
Transferências de Instituições Privadas	0,00	0,00	0,00	0,00	0,00	0,00	0,00	
Transferências de Outras Instituições Públicas	44.386.000,00	44.386.000,00	6.355.296,24	14,32	14.812.290,61	33,37	29.573.709,39	
Transferências do Exterior	0,00	0,00	0,00	0,00	0,00	0,00	0,00	
Transferências de Pessoas Físicas	0,00	0,00	0,00	0,00	0,00	0,00	0,00	
Transferências Provenientes de Depósitos Não Identificados	0,00	0,00	0,00	0,00	0,00	0,00	0,00	
OUTRAS RECEITAS CORRENTES	1.029.000,00	1.029.000,00	21.503,58	2,09	185.540,47	18,03	843.459,53	
Multas Administrativas, Contratuais e Judiciais	0,00	0,00	0,00	0,00	0,00	0,00	0,00	
Indenizações, Restituições e Ressarcimentos	626.000,00	626.000,00	21.503,58	3,44	35.506,11	5,67		
Bens, Direitos e Valores Incorporados ao Patrimônio Público	0,00	0,00	0,00	0,00	0,00	0,00	0,00	
Demais Receitas Correntes	403.000,00	403.000,00	0,00	0,00	0,00	0,00	403.000,00	

Documento Assinado Digitalmente por: VERONICA TAVARES DA SILVA
 Acesse em: <https://eicf-pe.gov.br/epp/validaDoc.shtm?codigo=64d3b07-3e9d-4c29-a034-184bb4cb1ea>



Relatório Resumido de Execução Orçamentária
Prefeitura Municipal de Igarassu - PE (Poder Executivo)
Orçamentos Fiscal e da Seguridade Social
CNPJ:
Exercício: 2018
Período de referência: 2º bimestre

Receitas Orçamentárias	Estágios da Receita Orçamentária						
	PREVISÃO INICIAL	PREVISÃO ATUALIZADA (a)	RECEITAS REALIZADAS				SALDO (a-c)
			No Bimestre (b)	% (b/a)	Até o Bimestre (c)	% (c/a)	
RECEITAS DE CAPITAL	3.538.000,00	3.538.000,00	1.667.557,52	47,13	1.667.557,52	47,13	1.870.442,48
OPERAÇÕES DE CRÉDITO	192.000,00	192.000,00	0,00	0,00	0,00	0,00	192.000,00
Operações de Crédito - Mercado Interno	192.000,00	192.000,00	0,00	0,00	0,00	0,00	192.000,00
Operações de Crédito - Mercado Externo	0,00	0,00	0,00	0,00	0,00	0,00	0,00
ALIENAÇÃO DE BENS	0,00	0,00	0,00	0,00	0,00	0,00	0,00
Alienação de Bens Móveis	0,00	0,00	0,00	0,00	0,00	0,00	0,00
Alienação de Bens Imóveis	0,00	0,00	0,00	0,00	0,00	0,00	0,00
Alienação de Bens Intangíveis	0,00	0,00	0,00	0,00	0,00	0,00	0,00
AMORTIZAÇÕES DE EMPRÉSTIMOS	0,00	0,00	0,00	0,00	0,00	0,00	0,00
TRANSFERÊNCIAS DE CAPITAL	3.346.000,00	3.346.000,00	1.667.557,52	49,84	1.667.557,52	49,84	1.678.442,48
Transferências da União e de suas Entidades	2.026.000,00	2.026.000,00	1.994,61	0,10	1.994,61	0,10	2.024.005,39
Transferências dos Estados e do Distrito Federal e de suas Entidades	1.320.000,00	1.320.000,00	1.665.562,91	126,18	1.665.562,91	126,18	-345.562,91
Transferências dos Municípios e de suas Entidades	0,00	0,00	0,00	0,00	0,00	0,00	0,00
Transferências de Instituições Privadas	0,00	0,00	0,00	0,00	0,00	0,00	0,00
Transferências de Outras Instituições Públicas	0,00	0,00	0,00	0,00	0,00	0,00	0,00
Transferências do Exterior	0,00	0,00	0,00	0,00	0,00	0,00	0,00
Transferências de Pessoas Físicas	0,00	0,00	0,00	0,00	0,00	0,00	0,00
Transferências Provenientes de Depósitos Não Identificados	0,00	0,00	0,00	0,00	0,00	0,00	0,00
OUTRAS RECEITAS DE CAPITAL	0,00	0,00	0,00	0,00	0,00	0,00	0,00
Integralização do Capital Social	0,00	0,00	0,00	0,00	0,00	0,00	0,00
Remuneração das Disponibilidades do Tesouro	0,00	0,00	0,00	0,00	0,00	0,00	0,00
Resgate de Títulos do Tesouro	0,00	0,00	0,00	0,00	0,00	0,00	0,00
Demais Receitas de Capital	0,00	0,00	0,00	0,00	0,00	0,00	0,00
RECEITAS (INTRA-ORÇAMENTÁRIAS) (II)	11.808.000,00	11.808.000,00	1.328.543,71	11,25	3.929.181,42	33,28	7.878.818,58
SUBTOTAL DAS RECEITAS (III) = (I + II)	213.627.000,00	213.627.000,00	34.227.882,78	16,02	76.449.770,64	35,79	137.177.229,36
OPERAÇÕES DE CRÉDITO/REFINANCIAMENTO (IV)	0,00	0,00	0,00	0,00	0,00	0,00	0,00
Operações de Crédito - Mercado Interno	0,00	0,00	0,00	0,00	0,00	0,00	0,00
Mobiliária	0,00	0,00	0,00	0,00	0,00	0,00	0,00
Contratual	0,00	0,00	0,00	0,00	0,00	0,00	0,00
Operações de Crédito - Mercado Externo	0,00	0,00	0,00	0,00	0,00	0,00	0,00
Mobiliária	0,00	0,00	0,00	0,00	0,00	0,00	0,00
Contratual	0,00	0,00	0,00	0,00	0,00	0,00	0,00
SUBTOTAL COM REFINANCIAMENTO (V) = (III + IV)	213.627.000,00	213.627.000,00	34.227.882,78	16,02	76.449.770,64	35,79	137.177.229,36
DÉFICIT (VI)							
TOTAL (VII) = (V + VI)	213.627.000,00	213.627.000,00	34.227.882,78	16,02	76.449.770,64	35,79	137.177.229,36
SALDOS DE EXERCÍCIOS ANTERIORES	0,00	0,00			0,00		
Recursos Arrecadados em Exercícios Anteriores - RPPS	0,00	0,00					
Superávit Financeiro Utilizado para Créditos Adicionais							
Reabertura de Créditos Adicionais							

RREO-Anexo 01 | Tabela 1.0 - Balanço Orçamentário



Relatório Resumido de Execução Orçamentária
Prefeitura Municipal de Igarassu - PE (Poder Executivo)
Orçamentos Fiscal e da Seguridade Social
CNPJ:
Exercício: 2018
Período de referência: 2º bimestre

Despesas Orçamentárias	Estágios da Despesa Orçamentária									
	DOTAÇÃO INICIAL (d)	DOTAÇÃO ATUALIZADA (e)	DESPESAS EMPENHADAS NO BIMESTRE	DESPESAS EMPENHADAS ATÉ O BIMESTRE (f)	SALDO (g) = (e-f)	DESPESAS LIQUIDADAS NO BIMESTRE	DESPESAS LIQUIDADAS ATÉ O BIMESTRE (h)	SALDO (i) = (e-h)	DESPESAS PAGAS ATÉ O BIMESTRE (j)	INSCRITAS EM RESTOS A PAGAR NÃO PROCESSADOS (k)
Despesas Orçamentárias	-	-	-	-	-	-	-	-	-	-
DESPESAS (EXCETO INTRA-ORÇAMENTÁRIAS) (VIII)	205.999.500,00	213.123.095,24	17.823.960,63	156.270.276,00	56.852.819,24	36.680.762,83	63.071.345,15	150.051.750,09	54.826.420,33	0,00
DESPESAS CORRENTES	187.007.000,00	191.628.096,04	14.133.771,21	150.378.739,64	41.249.356,40	35.017.842,91	60.810.840,43	130.817.255,61	53.388.294,24	0,00
PESSOAL E ENCARGOS SOCIAIS	110.017.200,00	109.409.622,75	1.792.274,94	105.538.686,70	3.870.936,05	22.409.281,82	42.248.418,95	67.161.203,80	40.580.695,36	
JUROS E ENCARGOS DA DÍVIDA	113.000,00	78.438,50	15.723,85	36.438,50	42.000,00	29.533,64	36.438,50	42.000,00	6.904,86	
OUTRAS DESPESAS CORRENTES	76.876.800,00	82.140.034,79	12.325.772,42	44.803.614,44	37.336.420,35	12.579.027,45	18.525.982,98	63.614.051,81	12.800.694,02	
DESPESAS DE CAPITAL	17.638.500,00	20.140.999,20	3.690.189,42	5.891.536,36	14.249.462,84	1.662.919,92	2.260.504,72	17.880.494,48	1.438.126,09	0,00
INVESTIMENTOS	17.558.500,00	20.060.999,20	3.690.189,42	5.891.536,36	14.169.462,84	1.662.919,92	2.260.504,72	17.800.494,48	1.438.126,09	
INVERSÕES FINANCEIRAS	0,00	0,00	0,00	0,00	0,00	0,00	0,00	0,00	0,00	
AMORTIZAÇÃO DA DÍVIDA	80.000,00	80.000,00	0,00	0,00	0,00	0,00	0,00	80.000,00	0,00	
RESERVA DE CONTINGÊNCIA	1.354.000,00	1.354.000,00			1.354.000,00			1.354.000,00		
DESPESAS (INTRA-ORÇAMENTÁRIAS) (IX)	7.627.500,00	7.473.500,00	194.000,00	6.556.500,00	917.000,00	1.700.551,04	2.337.220,89	5.136.279,11	1.778.616,95	
SUBTOTAL DAS DESPESAS (X) = (VIII + IX)	213.627.000,00	220.596.595,24	18.017.960,63	162.826.776,00	57.769.819,24	38.381.313,87	65.408.566,04	155.188.029,20	56.605.037,28	0,00
AMORTIZAÇÃO DA DÍVIDA/REFINANCIAMENTO (XI)	0,00	0,00	0,00	0,00	0,00	0,00	0,00	0,00	0,00	0,00
Amortização da Dívida Interna	0,00	0,00	0,00	0,00	0,00	0,00	0,00	0,00	0,00	0,00
Dívida Mobiliária	0,00	0,00	0,00	0,00	0,00	0,00	0,00	0,00	0,00	0,00
Outras Dívidas	0,00	0,00	0,00	0,00	0,00	0,00	0,00	0,00	0,00	0,00
Amortização da Dívida Externa	0,00	0,00	0,00	0,00	0,00	0,00	0,00	0,00	0,00	0,00
Dívida Mobiliária	0,00	0,00	0,00	0,00	0,00	0,00	0,00	0,00	0,00	0,00
Outras Dívidas	0,00	0,00	0,00	0,00	0,00	0,00	0,00	0,00	0,00	0,00
SUBTOTAL COM REFINANCIAMENTO (XII) = (X + XI)	213.627.000,00	220.596.595,24	18.017.960,63	162.826.776,00	57.769.819,24	38.381.313,87	65.408.566,04	155.188.029,20	56.605.037,28	0,00
SUPERÁVIT (XIII)										
TOTAL (XIV) = (XII + XIII)	213.627.000,00	220.596.595,24	18.017.960,63	162.826.776,00		38.381.313,87	65.408.566,04		56.605.037,28	0,00
RESERVA DO RPPS	1.254.000,00	1.254.000,00			1.254.000,00			1.254.000,00		

RREO-Anexo 01 | Tabela 1.0 - Balanço Orçamentário

Receitas Intra Orçamentárias	Estágios da Receita Intra-Orçamentária							SALDO (a-c)
	PREVISÃO INICIAL	PREVISÃO ATUALIZADA (a)	RECEITAS REALIZADAS					
			No Bimestre (b)	% (b/a)	Até o Bimestre (c)	% (c/a)		
Receitas Intra Orçamentárias	-	-	-	-	-	-	-	
RECEITAS (INTRA-ORÇAMENTÁRIAS) (II)	11.808.000,00	11.808.000,00	1.328.543,71	11,25	3.929.181,42	33,28	7.878.818,58	
RECEITAS CORRENTES	11.808.000,00	11.808.000,00	1.328.543,71	11,25	3.929.181,42	33,28	7.878.818,58	
IMPOSTOS, TAXAS E CONTRIBUIÇÕES DE MELHORIA	0,00	0,00	0,00	0,00	0,00	0,00	0,00	
Impostos	0,00	0,00	0,00	0,00	0,00	0,00	0,00	
Taxas	0,00	0,00	0,00	0,00	0,00	0,00	0,00	
Contribuição de Melhoria	0,00	0,00	0,00	0,00	0,00	0,00	0,00	
CONTRIBUIÇÕES	11.808.000,00	11.808.000,00	1.328.543,71	11,25	3.929.181,42	33,28	7.878.818,58	
Contribuições Sociais	11.808.000,00	11.808.000,00	1.328.543,71	11,25	3.929.181,42	33,28	7.878.818,58	
Contribuições Econômicas	0,00	0,00	0,00	0,00	0,00	0,00	0,00	
Contribuições para Entidades Privadas de Serviço Social e de Formação Profissional	0,00	0,00	0,00	0,00	0,00	0,00	0,00	
Contribuição para o Custeio do Serviço de Iluminação Pública	0,00	0,00	0,00	0,00	0,00	0,00	0,00	
RECEITA PATRIMONIAL	0,00	0,00	0,00	0,00	0,00	0,00	0,00	
Exploração do Patrimônio Imobiliário do Estado	0,00	0,00	0,00	0,00	0,00	0,00	0,00	
Valores Mobiliários	0,00	0,00	0,00	0,00	0,00	0,00	0,00	
Delegação de Serviços Públicos Mediante Concessão, Permissão, Autorização								

Documento Assinado Digitalmente por: VERONICA TAVARES DA SILVA
Acesse em: <https://eicfice-pe.gov.br/epp/validaDoc.seam?codigo=documento:6a4d3b07-3c9d-4c29-a034-1846bb4cb1ea>



Relatório Resumido de Execução Orçamentária
Prefeitura Municipal de Igarassu - PE (Poder Executivo)
Orçamentos Fiscal e da Seguridade Social
CNPJ:
Exercício: 2018
Período de referência: 2º bimestre

Receitas Intra Orçamentárias	Estágios da Receita Intra-Orçamentária							
	PREVISÃO INICIAL	PREVISÃO ATUALIZADA (a)	RECEITAS REALIZADAS				SALDO (a-c)	
			No Bimestre (b)	% (b/a)	Até o Bimestre (c)	% (c/a)		
ou Licença	0,00	0,00	0,00	0,00	0,00	0,00	0,00	0,00
Exploração de Recursos Naturais	0,00	0,00	0,00	0,00	0,00	0,00	0,00	0,00
Exploração do Patrimônio Intangível	0,00	0,00	0,00	0,00	0,00	0,00	0,00	0,00
Cessão de Direitos	0,00	0,00	0,00	0,00	0,00	0,00	0,00	0,00
Demais Receitas Patrimoniais	0,00	0,00	0,00	0,00	0,00	0,00	0,00	0,00
RECEITA AGROPECUÁRIA	0,00	0,00	0,00	0,00	0,00	0,00	0,00	0,00
RECEITA INDUSTRIAL	0,00	0,00	0,00	0,00	0,00	0,00	0,00	0,00
RECEITA DE SERVIÇOS	0,00	0,00	0,00	0,00	0,00	0,00	0,00	0,00
Serviços Administrativos e Comerciais Gerais	0,00	0,00	0,00	0,00	0,00	0,00	0,00	0,00
Serviços e Atividades Referentes à Navegação e ao Transporte	0,00	0,00	0,00	0,00	0,00	0,00	0,00	0,00
Serviços e Atividades Referentes à Saúde	0,00	0,00	0,00	0,00	0,00	0,00	0,00	0,00
Serviços e Atividades Financeiras	0,00	0,00	0,00	0,00	0,00	0,00	0,00	0,00
Outros Serviços	0,00	0,00	0,00	0,00	0,00	0,00	0,00	0,00
TRANSFERÊNCIAS CORRENTES	0,00	0,00	0,00	0,00	0,00	0,00	0,00	0,00
Transferências da União e de suas Entidades	0,00	0,00	0,00	0,00	0,00	0,00	0,00	0,00
Transferências dos Estados e do Distrito Federal e de suas Entidades	0,00	0,00	0,00	0,00	0,00	0,00	0,00	0,00
Transferências dos Municípios e de suas Entidades	0,00	0,00	0,00	0,00	0,00	0,00	0,00	0,00
Transferências de Instituições Privadas	0,00	0,00	0,00	0,00	0,00	0,00	0,00	0,00
Transferências de Outras Instituições Públicas	0,00	0,00	0,00	0,00	0,00	0,00	0,00	0,00
Transferências do Exterior	0,00	0,00	0,00	0,00	0,00	0,00	0,00	0,00
Transferências de Pessoas Físicas	0,00	0,00	0,00	0,00	0,00	0,00	0,00	0,00
Transferências Provenientes de Depósitos Não Identificados	0,00	0,00	0,00	0,00	0,00	0,00	0,00	0,00
OUTRAS RECEITAS CORRENTES	0,00	0,00	0,00	0,00	0,00	0,00	0,00	0,00
Multas Administrativas, Contratuais e Judiciais	0,00	0,00	0,00	0,00	0,00	0,00	0,00	0,00
Indenizações, Restituições e Ressarcimentos	0,00	0,00	0,00	0,00	0,00	0,00	0,00	0,00
Bens, Direitos e Valores Incorporados ao Patrimônio Público	0,00	0,00	0,00	0,00	0,00	0,00	0,00	0,00
Demais Receitas Correntes	0,00	0,00	0,00	0,00	0,00	0,00	0,00	0,00
RECEITAS DE CAPITAL	0,00	0,00	0,00	0,00	0,00	0,00	0,00	0,00
OPERAÇÕES DE CRÉDITO	0,00	0,00	0,00	0,00	0,00	0,00	0,00	0,00
Operações de Crédito - Mercado Interno	0,00	0,00	0,00	0,00	0,00	0,00	0,00	0,00
Operações de Crédito - Mercado Externo	0,00	0,00	0,00	0,00	0,00	0,00	0,00	0,00
ALIENAÇÃO DE BENS	0,00	0,00	0,00	0,00	0,00	0,00	0,00	0,00
Alienação de Bens Móveis	0,00	0,00	0,00	0,00	0,00	0,00	0,00	0,00
Alienação de Bens Imóveis	0,00	0,00	0,00	0,00	0,00	0,00	0,00	0,00
Alienação de Bens Intangíveis	0,00	0,00	0,00	0,00	0,00	0,00	0,00	0,00
AMORTIZAÇÕES DE EMPRÉSTIMOS	0,00	0,00	0,00	0,00	0,00	0,00	0,00	0,00
TRANSFERÊNCIAS DE CAPITAL	0,00	0,00	0,00	0,00	0,00	0,00	0,00	0,00
Transferências da União e de suas Entidades	0,00	0,00	0,00	0,00	0,00	0,00	0,00	0,00
Transferências dos Estados e do Distrito Federal e de suas Entidades	0,00	0,00	0,00	0,00	0,00	0,00	0,00	0,00
Transferências dos Municípios e de suas Entidades	0,00	0,00	0,00	0,00	0,00	0,00	0,00	0,00
Transferências de Instituições Privadas	0,00	0,00	0,00	0,00	0,00	0,00	0,00	0,00
Transferências de Outras Instituições Públicas	0,00	0,00	0,00	0,00	0,00	0,00	0,00	0,00
Transferências do Exterior	0,00	0,00	0,00	0,00	0,00	0,00	0,00	0,00
Transferências de Pessoas Físicas	0,00	0,00	0,00	0,00	0,00	0,00	0,00	0,00
Transferências Provenientes de Depósitos Não Identificados	0,00	0,00	0,00	0,00	0,00	0,00	0,00	0,00
OUTRAS RECEITAS DE CAPITAL	0,00	0,00	0,00	0,00	0,00	0,00	0,00	0,00



Receitas Intra Orçamentárias	Estágios da Receita Intra-Orçamentária							SALDO (a-c)
	PREVISÃO INICIAL	PREVISÃO ATUALIZADA (a)	RECEITAS REALIZADAS					
			No Bimestre (b)	% (b/a)	Até o Bimestre (c)	% (c/a)		
Integralização do Capital Social	0,00	0,00	0,00	0,00	0,00	0,00	0,00	0,00
Remuneração das Disponibilidades do Tesouro	0,00	0,00	0,00	0,00	0,00	0,00	0,00	0,00
Resgate de Títulos do Tesouro	0,00	0,00	0,00	0,00	0,00	0,00	0,00	0,00
Demais Receitas de Capital	0,00	0,00	0,00	0,00	0,00	0,00	0,00	0,00

RREO-Anexo 01 | Tabela 1.0 - Balanço Orçamentário

Despesas Intra Orçamentárias	Estágios da Despesa Intra-Orçamentária									
	DOTAÇÃO INICIAL (d)	DOTAÇÃO ATUALIZADA (e)	DESPESAS EMPENHADAS NO BIMESTRE	DESPESAS EMPENHADAS ATÉ O BIMESTRE (f)	SALDO (g) = (e-f)	DESPESAS LIQUIDADAS NO BIMESTRE	DESPESAS LIQUIDADAS ATÉ O BIMESTRE (h)	SALDO (i) = (e-h)	DESPESAS PAGAS ATÉ O BIMESTRE (j)	INSCRITAS EM RESTOS A PAGAR NÃO PROCESSADOS (k)
Despesas Intra Orçamentárias	-	-	-	-	-	-	-	-	-	-
DESPESAS (INTRA-ORÇAMENTÁRIAS) (IX)	7.627.500,00	7.473.500,00	194.000,00	6.556.500,00	917.000,00	1.700.551,04	2.337.220,89	5.136.279,11	1.778.616,95	0,00
DESPESAS CORRENTES	7.627.500,00	7.473.500,00	194.000,00	6.556.500,00	917.000,00	1.700.551,04	2.337.220,89	5.136.279,11	1.778.616,95	0,00
PESSOAL E ENCARGOS SOCIAIS	7.627.500,00	7.473.500,00	194.000,00	6.556.500,00	917.000,00	1.700.551,04	2.337.220,89	5.136.279,11	1.778.616,95	
JUROS E ENCARGOS DA DÍVIDA	0,00	0,00	0,00	0,00	0,00	0,00	0,00	0,00	0,00	
OUTRAS DESPESAS CORRENTES	0,00	0,00	0,00	0,00	0,00	0,00	0,00	0,00	0,00	
DESPESAS DE CAPITAL	0,00	0,00	0,00	0,00	0,00	0,00	0,00	0,00	0,00	0,00
INVESTIMENTOS	0,00	0,00	0,00	0,00	0,00	0,00	0,00	0,00	0,00	
INVERSÕES FINANCEIRAS	0,00	0,00	0,00	0,00	0,00	0,00	0,00	0,00	0,00	
AMORTIZAÇÃO DA DÍVIDA	0,00	0,00	0,00	0,00	0,00	0,00	0,00	0,00	0,00	





RREO-Anexo 01 | Tabela 1.0 - Balanço Orçamentário

Notas Explicativas	Valores
	30/04/2018
Notas Explicativas	-
Notas Explicativas	-

Relatório Resumido de Execução Orçamentária
Prefeitura Municipal de Igarassu - PE (Poder Executivo)
Orçamentos Fiscal e da Seguridade Social
CNPJ:
Exercício: 2018
Período de referência: 2º bimestre

RREO-Anexo 02 | Tabela 2.0 - Demonstrativo da Execução das Despesas por Função/Subfunção | Total das Despesas Exceto Intra-Orçamentárias

Função/Subfunção	Execução da Despesa										
	DOTAÇÃO INICIAL	DOTAÇÃO ATUALIZADA (a)	DESPESAS EMPENHADAS NO BIMESTRE	DESPESAS EMPENHADAS ATÉ O BIMESTRE (b)	% (b/total b)	SALDO (c) = (a-b)	DESPESAS LIQUIDADAS NO BIMESTRE	DESPESAS LIQUIDADAS ATÉ O BIMESTRE (d)	% (d/total d)	SALDO (e) = (a-d)	INSCRITAS EM RESTOS A PAGAR NÃO PROCESSADOS (f)
DESPESAS (EXCETO INTRA-ORÇAMENTÁRIAS) (I)	205.999.500,00	213.123.095,24	17.823.960,63	156.270.276,00	95,97	56.852.819,24	36.680.762,83	63.071.345,15	96,43	150.051.750,09	0,00
Legislativa	20.000,00	20.000,00	18.787,40	18.787,40	0,01	1.212,60	18.787,40	18.787,40	0,03	1.212,60	0,00
Ação Legislativa	20.000,00	20.000,00	18.787,40	18.787,40	0,01	1.212,60	18.787,40	18.787,40	0,03	1.212,60	0,00
Controle Externo	0,00	0,00	0,00	0,00	0,00	0,00	0,00	0,00	0,00	0,00	0,00
FU01 - Administração Geral	0,00	0,00	0,00	0,00	0,00	0,00	0,00	0,00	0,00	0,00	0,00
FU01 - Demais Subfunções	0,00	0,00	0,00	0,00	0,00	0,00	0,00	0,00	0,00	0,00	0,00
Judiciária	751.500,00	1.122.597,87	347.782,01	564.669,07	0,35	557.928,80	456.225,54	564.669,07	0,86	557.928,80	0,00
Ação Judiciária	650.000,00	1.081.097,87	347.782,01	564.669,07	0,35	516.428,80	456.225,54	564.669,07	0,86	516.428,80	0,00
Defesa do Interesse Público no Processo Judiciário	0,00	0,00	0,00	0,00	0,00	0,00	0,00	0,00	0,00	0,00	0,00
FU02 - Administração Geral	0,00	0,00	0,00	0,00	0,00	0,00	0,00	0,00	0,00	0,00	0,00
FU02 - Demais Subfunções	101.500,00	41.500,00	0,00	0,00	0,00	41.500,00	0,00	0,00	0,00	41.500,00	0,00
Essencial à Justiça	1.642.000,00	2.133.712,00	220.135,68	1.889.217,90	1,16	244.494,10	833.363,21	1.522.650,98	2,33	611.061,02	0,00
Defesa da Ordem Jurídica	1.551.000,00	2.042.712,00	197.708,51	1.847.520,25	1,13	195.191,75	810.936,04	1.480.953,33	2,26	561.758,67	0,00
Representação Judicial e Extrajudicial	91.000,00	91.000,00	22.427,17	41.697,65	0,03	49.302,35	22.427,17	41.697,65	0,06	49.302,35	0,00
FU03 - Administração Geral	0,00	0,00	0,00	0,00	0,00	0,00	0,00	0,00	0,00	0,00	0,00
FU03 - Demais Subfunções	0,00	0,00	0,00	0,00	0,00	0,00	0,00	0,00	0,00	0,00	0,00
Administração	29.694.000,00	34.677.347,53	3.171.564,06	27.344.611,26	16,79	7.332.736,27	6.818.520,20	12.868.598,16	19,67	21.808.749,37	0,00
Planejamento e Orçamento	443.000,00	463.000,00	0,00	0,00	0,00	463.000,00	0,00	0,00	0,00	463.000,00	0,00
FU04 - Administração Geral	27.753.800,00	32.532.550,60	3.010.994,06	26.591.556,06	16,33	5.940.994,54	6.602.941,90	12.558.751,36	19,20	19.973.799,24	0,00
Administração Financeira	276.000,00	408.000,00	55.350,00	226.535,20	0,14	181.464,80	82.146,30	82.146,30	0,13	325.853,70	0,00
Controle Interno	243.000,00	543.000,00	105.220,00	342.520,00	0,21	200.480,00	106.512,95	176.014,50	0,27	366.985,50	0,00
Normatização e Fiscalização	0,00	0,00	0,00	0,00	0,00	0,00	0,00	0,00	0,00	0,00	0,00
Tecnologia da Informação	149.000,00	128.596,93	0,00	0,00	0,00	128.596,93	0,00	0,00	0,00	128.596,93	0,00
Ordenamento Territorial	0,00	0,00	0,00	0,00	0,00	0,00	0,00	0,00	0,00	0,00	0,00
Formação de Recursos Humanos	0,00	0,00	0,00	0,00	0,00	0,00	0,00	0,00	0,00	0,00	0,00
Administração de Receitas	245.000,00	83.000,00	0,00	0,00	0,00	83.000,00	0,00	0,00	0,00	83.000,00	0,00
Administração de Concessões	0,00	0,00	0,00	0,00	0,00	0,00	0,00	0,00	0,00	0,00	0,00
Comunicação Social	0,00	0,00	0,00	0,00	0,00	0,00	0,00	0,00	0,00	0,00	0,00
FU04 - Demais Subfunções	584.200,00	519.200,00	0,00	184.000,00	0,11	335.200,00	26.919,05	51.686,00	0,08	467.514,00	0,00
Defesa Nacional	0,00	0,00	0,00	0,00	0,00	0,00	0,00	0,00	0,00	0,00	0,00
Defesa Aérea	0,00	0,00	0,00	0,00	0,00	0,00	0,00	0,00	0,00	0,00	0,00
Defesa Naval	0,00	0,00	0,00	0,00	0,00	0,00	0,00	0,00	0,00	0,00	0,00
Defesa Terrestre	0,00	0,00	0,00	0,00	0,00	0,00	0,00	0,00	0,00	0,00	0,00
FU05 - Administração Geral	0,00	0,00	0,00	0,00	0,00	0,00	0,00	0,00	0,00	0,00	0,00
FU05 - Demais Subfunções	0,00	0,00	0,00	0,00	0,00	0,00	0,00	0,00	0,00	0,00	0,00
Segurança Pública	297.000,00	66.838,00	0,00	0,00	0,00	66.838,00	0,00	0,00	0,00	66.838,00	0,00
Policimento	0,00	0,00	0,00	0,00	0,00	0,00	0,00	0,00	0,00	0,00	0,00
Defesa Civil	268.000,00	51.000,00	0,00	0,00	0,00	51.000,00	0,00	0,00	0,00	51.000,00	0,00
Informação e Inteligência	0,00	0,00	0,00	0,00	0,00	0,00	0,00	0,00	0,00	0,00	0,00
FU06 - Administração Geral	0,00	0,00	0,00	0,00	0,00	0,00	0,00	0,00	0,00	0,00	0,00
FU06 - Demais Subfunções	29.000,00	15.838,00	0,00	0,00	0,00	15.838,00	0,00	0,00	0,00	15.838,00	0,00
Relações Exteriores	0,00	0,00	0,00	0,00	0,00	0,00	0,00	0,00	0,00	0,00	0,00
Relações Diplomáticas	0,00	0,00	0,00	0,00	0,00	0,00	0,00	0,00	0,00	0,00	0,00
Cooperação Internacional	0,00	0,00	0,00	0,00	0,00	0,00	0,00	0,00	0,00	0,00	0,00
FU07 - Administração Geral	0,00	0,00	0,00	0,00	0,00	0,00	0,00	0,00	0,00	0,00	0,00
FU07 - Demais Subfunções	0,00	0,00	0,00	0,00	0,00	0,00	0,00	0,00	0,00	0,00	0,00
Assistência Social	6.519.000,00	7.457.591,70	1.096.789,18	4.627.856,50	2,84	2.829.735,20	1.445.435,98	2.108.715,81	3,22	5.348.875,89	0,00
Assistência ao Idoso	0,00	0,00	0,00	0,00	0,00	0,00	0,00	0,00	0,00	0,00	0,00
Assistência ao Portador de Deficiência	65.000,00	20.400,00	0,00	0,00	0,00	20.400,00	0,00	0,00	0,00	20.400,00	0,00
Assistência à Criança e ao Adolescente	679.000,00	1.388.258,00	0,00	1.104.000,00	0,68	284.258,00	181.643,00	236.670,50	0,36	1.151.587,50	0,00
Assistência Comunitária	5.583.000,00	5.744.267,70	1.096.789,18	3.276.471,33	2,01	2.467.796,37	1.209.678,52	1.792.180,13	2,74	3.952.107,57	0,00



Relatório Resumido de Execução Orçamentária
Prefeitura Municipal de Igarassu - PE (Poder Executivo)
Orçamentos Fiscal e da Seguridade Social
CNPJ:
Exercício: 2018
Período de referência: 2º bimestre

Função/Subfunção	Execução da Despesa										
	DOTAÇÃO INICIAL	DOTAÇÃO ATUALIZADA (a)	DESPESAS EMPENHADAS NO BIMESTRE	DESPESAS EMPENHADAS ATÉ O BIMESTRE (b)	% (b/total b)	SALDO (c) = (a-b)	DESPESAS LIQUIDADAS NO BIMESTRE	DESPESAS LIQUIDADAS ATÉ O BIMESTRE (d)	% (d/total d)	SALDO (e) = (a-d)	INSCRITAS EM RESTOS A PAGAR NÃO PROCESSADOS (f)
Habitação Urbana	60.000,00	11.500,00	0,00	0,00	0,00	11.500,00	0,00	0,00	0,00	11.500,00	
FU16 - Administração Geral	0,00	0,00	0,00	0,00	0,00	0,00	0,00	0,00	0,00	0,00	
FU16 - Demais Subfunções	120.000,00	94.000,00	0,00	0,00	0,00	94.000,00	0,00	0,00	0,00	94.000,00	
Saneamento	98.000,00	98.000,00	0,00	0,00	0,00	98.000,00	0,00	0,00	0,00	98.000,00	0,00
Saneamento Básico Rural	0,00	0,00	0,00	0,00	0,00	0,00	0,00	0,00	0,00	0,00	
Saneamento Básico Urbano	0,00	0,00	0,00	0,00	0,00	0,00	0,00	0,00	0,00	0,00	
FU17 - Administração Geral	0,00	0,00	0,00	0,00	0,00	0,00	0,00	0,00	0,00	0,00	
FU17 - Demais Subfunções	98.000,00	98.000,00	0,00	0,00	0,00	98.000,00	0,00	0,00	0,00	98.000,00	
Gestão Ambiental	293.000,00	369.000,00	48.000,00	184.424,80	0,11	184.575,20	85.111,50	144.810,60	0,22	224.189,40	0,00
Preservação e Conservação Ambiental	0,00	0,00	0,00	0,00	0,00	0,00	0,00	0,00	0,00	0,00	
Controle Ambiental	293.000,00	369.000,00	48.000,00	184.424,80	0,11	184.575,20	85.111,50	144.810,60	0,22	224.189,40	
Recuperação de Áreas Degradadas	0,00	0,00	0,00	0,00	0,00	0,00	0,00	0,00	0,00	0,00	
Recursos Hídricos	0,00	0,00	0,00	0,00	0,00	0,00	0,00	0,00	0,00	0,00	
Meteorologia	0,00	0,00	0,00	0,00	0,00	0,00	0,00	0,00	0,00	0,00	
FU18 - Administração Geral	0,00	0,00	0,00	0,00	0,00	0,00	0,00	0,00	0,00	0,00	
FU18 - Demais Subfunções	0,00	0,00	0,00	0,00	0,00	0,00	0,00	0,00	0,00	0,00	
Ciência e Tecnologia	0,00	0,00	0,00	0,00	0,00	0,00	0,00	0,00	0,00	0,00	0,00
Desenvolvimento Científico	0,00	0,00	0,00	0,00	0,00	0,00	0,00	0,00	0,00	0,00	
Desenvolvimento Tecnológico e Engenharia	0,00	0,00	0,00	0,00	0,00	0,00	0,00	0,00	0,00	0,00	
Difusão do Conhecimento Científico e Tecnológico	0,00	0,00	0,00	0,00	0,00	0,00	0,00	0,00	0,00	0,00	
FU19 - Administração Geral	0,00	0,00	0,00	0,00	0,00	0,00	0,00	0,00	0,00	0,00	
FU19 - Demais Subfunções	0,00	0,00	0,00	0,00	0,00	0,00	0,00	0,00	0,00	0,00	
Agricultura	447.000,00	397.000,00	103.257,50	103.257,50	0,06	293.742,50	55.007,50	55.007,50	0,08	341.992,50	0,00
Abastecimento	39.000,00	39.000,00	9.000,00	9.000,00	0,01	30.000,00	0,00	0,00	0,00	39.000,00	
Extensão Rural	0,00	0,00	0,00	0,00	0,00	0,00	0,00	0,00	0,00	0,00	
Irrigação	0,00	0,00	0,00	0,00	0,00	0,00	0,00	0,00	0,00	0,00	
Promoção da Produção Agropecuária	0,00	0,00	0,00	0,00	0,00	0,00	0,00	0,00	0,00	0,00	
Defesa Agropecuária	0,00	0,00	0,00	0,00	0,00	0,00	0,00	0,00	0,00	0,00	
FU20 - Administração Geral	0,00	0,00	0,00	0,00	0,00	0,00	0,00	0,00	0,00	0,00	
FU20 - Demais Subfunções	408.000,00	358.000,00	94.257,50	94.257,50	0,06	263.742,50	55.007,50	55.007,50	0,08	302.992,50	
Organização Agrária	0,00	0,00	0,00	0,00	0,00	0,00	0,00	0,00	0,00	0,00	0,00
Reforma Agrária	0,00	0,00	0,00	0,00	0,00	0,00	0,00	0,00	0,00	0,00	
Colonização	0,00	0,00	0,00	0,00	0,00	0,00	0,00	0,00	0,00	0,00	
FU21 - Administração Geral	0,00	0,00	0,00	0,00	0,00	0,00	0,00	0,00	0,00	0,00	
FU21 - Demais Subfunções	0,00	0,00	0,00	0,00	0,00	0,00	0,00	0,00	0,00	0,00	
Indústria	0,00	0,00	0,00	0,00	0,00	0,00	0,00	0,00	0,00	0,00	0,00
Promoção Industrial	0,00	0,00	0,00	0,00	0,00	0,00	0,00	0,00	0,00	0,00	
Produção Industrial	0,00	0,00	0,00	0,00	0,00	0,00	0,00	0,00	0,00	0,00	
Mineração	0,00	0,00	0,00	0,00	0,00	0,00	0,00	0,00	0,00	0,00	
Propriedade Industrial	0,00	0,00	0,00	0,00	0,00	0,00	0,00	0,00	0,00	0,00	
Normalização e Qualidade	0,00	0,00	0,00	0,00	0,00	0,00	0,00	0,00	0,00	0,00	
FU22 - Administração Geral	0,00	0,00	0,00	0,00	0,00	0,00	0,00	0,00	0,00	0,00	
FU22 - Demais Subfunções	0,00	0,00	0,00	0,00	0,00	0,00	0,00	0,00	0,00	0,00	
Comércio e Serviços	90.000,00	90.000,00	13.500,60	13.500,60	0,01	76.499,40	0,00	0,00	0,00	90.000,00	0,00
Promoção Comercial	90.000,00	90.000,00	13.500,60	13.500,60	0,01	76.499,40	0,00	0,00	0,00	90.000,00	
Comercialização	0,00	0,00	0,00	0,00	0,00	0,00	0,00	0,00	0,00	0,00	
Comércio Exterior	0,00	0,00	0,00	0,00	0,00	0,00	0,00	0,00	0,00	0,00	
Serviços Financeiros	0,00	0,00	0,00	0,00	0,00	0,00	0,00	0,00	0,00	0,00	
Turismo	0,00	0,00	0,00	0,00	0,00	0,00	0,00	0,00	0,00	0,00	
FU23 - Administração Geral	0,00	0,00	0,00	0,00	0,00	0,00	0,00	0,00	0,00	0,00	
FU23 - Demais Subfunções	0,00	0,00	0,00	0,00	0,00	0,00	0,00	0,00	0,00	0,00	
Comunicações	374.000,00	224.000,00	264,00	264,00	0,00	223.736,00	264,00	264,00	0,00	223.736,00	
Comunicações Postais	0,00	0,00	0,00	0,00	0,00	0,00	0,00	0,00	0,00	0,00	
Telecomunicações	0,00	0,00	0,00	0,00	0,00	0,00	0,00	0,00	0,00	0,00	
FU24 - Administração Geral	0,00	0,00	0,00	0,00	0,00	0,00	0,00	0,00	0,00	0,00	

Assinado Digitalmente por: VERONICA TAVARES DA SILVA
https://eicr.pe.gov.br/epp/validador_documento?codigo_documento=0443b07c39d4c29a034186b4c1ea



Relatório Resumido de Execução Orçamentária
Prefeitura Municipal de Igarassu - PE (Poder Executivo)
Orçamentos Fiscal e da Seguridade Social
CNPJ:
Exercício: 2018
Período de referência: 2º bimestre

Função/Subfunção - Intra	Execução da Despesa - Intra										
	DOTAÇÃO INICIAL	DOTAÇÃO ATUALIZADA (a)	DESPESAS EMPENHADAS NO BIMESTRE	DESPESAS EMPENHADAS ATÉ O BIMESTRE (b)	% (b/III b)	SALDO (c) = (a-b)	DESPESAS LIQUIDADAS NO BIMESTRE	DESPESAS LIQUIDADAS ATÉ O BIMESTRE (d)	% (d/III d)	SALDO (e) = (a-d)	INSCRITAS EM RESTOS A PAGAR NÃO PROCESSADOS (f)
Representação Judicial e Extrajudicial	0,00	0,00	0,00	0,00	0,00	0,00	0,00	0,00	0,00	0,00	
FU03 - Administração Geral	0,00	0,00	0,00	0,00	0,00	0,00	0,00	0,00	0,00	0,00	
FU03 - Demais Subfunções	0,00	0,00	0,00	0,00	0,00	0,00	0,00	0,00	0,00	0,00	
Administração	1.141.500,00	1.151.500,00	0,00	1.066.500,00	0,65	85.000,00	191.961,65	241.290,12	0,37	910.209,88	0,00
Planejamento e Orçamento	0,00	0,00	0,00	0,00	0,00	0,00	0,00	0,00	0,00	0,00	
FU04 - Administração Geral	1.124.500,00	1.134.500,00	0,00	1.066.500,00	0,65	68.000,00	191.961,65	241.290,12	0,37	893.209,88	
Administração Financeira	0,00	0,00	0,00	0,00	0,00	0,00	0,00	0,00	0,00	0,00	
Controle Interno	0,00	0,00	0,00	0,00	0,00	0,00	0,00	0,00	0,00	0,00	
Normatização e Fiscalização	0,00	0,00	0,00	0,00	0,00	0,00	0,00	0,00	0,00	0,00	
Tecnologia da Informação	15.000,00	15.000,00	0,00	0,00	0,00	15.000,00	0,00	0,00	0,00	15.000,00	
Ordenamento Territorial	0,00	0,00	0,00	0,00	0,00	0,00	0,00	0,00	0,00	0,00	
Formação de Recursos Humanos	0,00	0,00	0,00	0,00	0,00	0,00	0,00	0,00	0,00	0,00	
Administração de Receitas	2.000,00	2.000,00	0,00	0,00	0,00	2.000,00	0,00	0,00	0,00	2.000,00	
Administração de Concessões	0,00	0,00	0,00	0,00	0,00	0,00	0,00	0,00	0,00	0,00	
Comunicação Social	0,00	0,00	0,00	0,00	0,00	0,00	0,00	0,00	0,00	0,00	
FU04 - Demais Subfunções	0,00	0,00	0,00	0,00	0,00	0,00	0,00	0,00	0,00	0,00	
Defesa Nacional	0,00	0,00	0,00	0,00	0,00	0,00	0,00	0,00	0,00	0,00	0,00
Defesa Aérea	0,00	0,00	0,00	0,00	0,00	0,00	0,00	0,00	0,00	0,00	
Defesa Naval	0,00	0,00	0,00	0,00	0,00	0,00	0,00	0,00	0,00	0,00	
Defesa Terrestre	0,00	0,00	0,00	0,00	0,00	0,00	0,00	0,00	0,00	0,00	
FU05 - Administração Geral	0,00	0,00	0,00	0,00	0,00	0,00	0,00	0,00	0,00	0,00	
FU05 - Demais Subfunções	0,00	0,00	0,00	0,00	0,00	0,00	0,00	0,00	0,00	0,00	
Segurança Pública	0,00	0,00	0,00	0,00	0,00	0,00	0,00	0,00	0,00	0,00	0,00
Policliamento	0,00	0,00	0,00	0,00	0,00	0,00	0,00	0,00	0,00	0,00	
Defesa Civil	0,00	0,00	0,00	0,00	0,00	0,00	0,00	0,00	0,00	0,00	
Informação e Inteligência	0,00	0,00	0,00	0,00	0,00	0,00	0,00	0,00	0,00	0,00	
FU06 - Administração Geral	0,00	0,00	0,00	0,00	0,00	0,00	0,00	0,00	0,00	0,00	
FU06 - Demais Subfunções	0,00	0,00	0,00	0,00	0,00	0,00	0,00	0,00	0,00	0,00	
Relações Exteriores	0,00	0,00	0,00	0,00	0,00	0,00	0,00	0,00	0,00	0,00	0,00
Relações Diplomáticas	0,00	0,00	0,00	0,00	0,00	0,00	0,00	0,00	0,00	0,00	
Cooperação Internacional	0,00	0,00	0,00	0,00	0,00	0,00	0,00	0,00	0,00	0,00	
FU07 - Administração Geral	0,00	0,00	0,00	0,00	0,00	0,00	0,00	0,00	0,00	0,00	
FU07 - Demais Subfunções	0,00	0,00	0,00	0,00	0,00	0,00	0,00	0,00	0,00	0,00	
Assistência Social	0,00	0,00	0,00	0,00	0,00	0,00	0,00	0,00	0,00	0,00	0,00
Assistência ao Idoso	0,00	0,00	0,00	0,00	0,00	0,00	0,00	0,00	0,00	0,00	
Assistência ao Portador de Deficiência	0,00	0,00	0,00	0,00	0,00	0,00	0,00	0,00	0,00	0,00	
Assistência à Criança e ao Adolescente	0,00	0,00	0,00	0,00	0,00	0,00	0,00	0,00	0,00	0,00	
Assistência Comunitária	0,00	0,00	0,00	0,00	0,00	0,00	0,00	0,00	0,00	0,00	
FU08 - Administração Geral	0,00	0,00	0,00	0,00	0,00	0,00	0,00	0,00	0,00	0,00	
FU08 - Demais Subfunções	0,00	0,00	0,00	0,00	0,00	0,00	0,00	0,00	0,00	0,00	
Previdência Social	300.000,00	110.000,00	0,00	110.000,00	0,07	0,00	24.514,38	32.685,84	0,05	77.314,16	0,00
Previdência Básica	300.000,00	110.000,00	0,00	110.000,00	0,07	0,00	24.514,38	32.685,84	0,05	77.314,16	
Previdência do Regime Estatutário	0,00	0,00	0,00	0,00	0,00	0,00	0,00	0,00	0,00	0,00	
Previdência Complementar	0,00	0,00	0,00	0,00	0,00	0,00	0,00	0,00	0,00	0,00	
Previdência Especial	0,00	0,00	0,00	0,00	0,00	0,00	0,00	0,00	0,00	0,00	
FU09 - Administração Geral	0,00	0,00	0,00	0,00	0,00	0,00	0,00	0,00	0,00	0,00	
FU09 - Demais Subfunções	0,00	0,00	0,00	0,00	0,00	0,00	0,00	0,00	0,00	0,00	
Saúde	963.000,00	993.000,00	194.000,00	384.000,00	0,24	609.000,00	72.816,32	165.545,27	0,25	827.454,73	0,00
Atenção Básica	879.000,00	779.000,00	124.000,00	304.000,00	0,19	475.000,00	72.576,10	164.733,63	0,25	614.266,37	
Assistência Hospitalar e Ambulatorial	61.000,00	191.000,00	70.000,00	70.000,00	0,04	121.000,00	0,00	0,00	0,00	191.000,00	
Suporte Profilático e Terapêutico	23.000,00	23.000,00	0,00	10.000,00	0,01	13.000,00	240,22	811,64	0,00	22.188,36	
Vigilância Sanitária	0,00	0,00	0,00	0,00	0,00	0,00	0,00	0,00	0,00	0,00	
Vigilância Epidemiológica	0,00	0,00	0,00	0,00	0,00	0,00	0,00	0,00	0,00	0,00	
Alimentação e Nutrição	0,00	0,00	0,00	0,00	0,00	0,00	0,00	0,00	0,00	0,00	
FU10 - Administração Geral	0,00	0,00	0,00	0,00	0,00	0,00	0,00	0,00	0,00	0,00	



Relatório Resumido de Execução Orçamentária
Prefeitura Municipal de Igarassu - PE (Poder Executivo)
Orçamentos Fiscal e da Seguridade Social
CNPJ:
Exercício: 2018
Período de referência: 2º bimestre

Função/Subfunção - Intra	Execução da Despesa - Intra										
	DOTAÇÃO INICIAL	DOTAÇÃO ATUALIZADA (a)	DESPESAS EMPENHADAS NO BIMESTRE	DESPESAS EMPENHADAS ATÉ O BIMESTRE (b)	% (b/III b)	SALDO (c) = (a-b)	DESPESAS LIQUIDADAS NO BIMESTRE	DESPESAS LIQUIDADAS ATÉ O BIMESTRE (d)	% (d/III d)	SALDO (e) = (a-d)	INSCRITAS EM RESTOS A PAGAR NÃO PROCESSADOS (f)
FU10 - Demais Subfunções	0,00	0,00	0,00	0,00	0,00	0,00	0,00	0,00	0,00	0,00	0,00
Trabalho	0,00	0,00	0,00	0,00	0,00	0,00	0,00	0,00	0,00	0,00	0,00
Proteção e Benefícios ao Trabalhador	0,00	0,00	0,00	0,00	0,00	0,00	0,00	0,00	0,00	0,00	0,00
Relações de Trabalho	0,00	0,00	0,00	0,00	0,00	0,00	0,00	0,00	0,00	0,00	0,00
Empregabilidade	0,00	0,00	0,00	0,00	0,00	0,00	0,00	0,00	0,00	0,00	0,00
Fomento ao Trabalho	0,00	0,00	0,00	0,00	0,00	0,00	0,00	0,00	0,00	0,00	0,00
FU11 - Administração Geral	0,00	0,00	0,00	0,00	0,00	0,00	0,00	0,00	0,00	0,00	0,00
FU11 - Demais Subfunções	0,00	0,00	0,00	0,00	0,00	0,00	0,00	0,00	0,00	0,00	0,00
Educação	5.003.000,00	4.999.000,00	0,00	4.776.000,00	2,93	223.000,00	1.320.656,71	1.760.140,12	2,69	3.238.859,88	0,00
Ensino Fundamental	3.682.000,00	3.682.000,00	0,00	3.642.000,00	2,24	40.000,00	1.317.434,67	1.317.434,67	2,01	2.364.565,33	0,00
Ensino Médio	0,00	0,00	0,00	0,00	0,00	0,00	0,00	0,00	0,00	0,00	0,00
Ensino Profissional	4.000,00	0,00	0,00	0,00	0,00	0,00	0,00	0,00	0,00	0,00	0,00
Ensino Superior	0,00	0,00	0,00	0,00	0,00	0,00	0,00	0,00	0,00	0,00	0,00
Educação Infantil	743.000,00	743.000,00	0,00	560.000,00	0,34	183.000,00	3.222,04	442.705,45	0,68	300.294,55	0,00
Educação de Jovens e Adultos	483.000,00	483.000,00	0,00	483.000,00	0,30	0,00	0,00	0,00	0,00	483.000,00	0,00
Educação Especial	0,00	0,00	0,00	0,00	0,00	0,00	0,00	0,00	0,00	0,00	0,00
Educação Básica	91.000,00	91.000,00	0,00	91.000,00	0,06	0,00	0,00	0,00	0,00	91.000,00	0,00
FU12 - Administração Geral	0,00	0,00	0,00	0,00	0,00	0,00	0,00	0,00	0,00	0,00	0,00
FU12 - Demais Subfunções	0,00	0,00	0,00	0,00	0,00	0,00	0,00	0,00	0,00	0,00	0,00
Cultura	0,00	0,00	0,00	0,00	0,00	0,00	0,00	0,00	0,00	0,00	0,00
Patrimônio Histórico Artístico e Arqueológico	0,00	0,00	0,00	0,00	0,00	0,00	0,00	0,00	0,00	0,00	0,00
Difusão Cultural	0,00	0,00	0,00	0,00	0,00	0,00	0,00	0,00	0,00	0,00	0,00
FU13 - Administração Geral	0,00	0,00	0,00	0,00	0,00	0,00	0,00	0,00	0,00	0,00	0,00
FU13 - Demais Subfunções	0,00	0,00	0,00	0,00	0,00	0,00	0,00	0,00	0,00	0,00	0,00
Direitos da Cidadania	0,00	0,00	0,00	0,00	0,00	0,00	0,00	0,00	0,00	0,00	0,00
Custódia e Reintegração Social	0,00	0,00	0,00	0,00	0,00	0,00	0,00	0,00	0,00	0,00	0,00
Direitos Individuais Coletivos e Difusos	0,00	0,00	0,00	0,00	0,00	0,00	0,00	0,00	0,00	0,00	0,00
Assistência aos Povos Indígenas	0,00	0,00	0,00	0,00	0,00	0,00	0,00	0,00	0,00	0,00	0,00
FU14 - Administração Geral	0,00	0,00	0,00	0,00	0,00	0,00	0,00	0,00	0,00	0,00	0,00
FU14 - Demais Subfunções	0,00	0,00	0,00	0,00	0,00	0,00	0,00	0,00	0,00	0,00	0,00
Urbanismo	0,00	0,00	0,00	0,00	0,00	0,00	0,00	0,00	0,00	0,00	0,00
Infra-Estrutura Urbana	0,00	0,00	0,00	0,00	0,00	0,00	0,00	0,00	0,00	0,00	0,00
Serviços Urbanos	0,00	0,00	0,00	0,00	0,00	0,00	0,00	0,00	0,00	0,00	0,00
Transportes Coletivos Urbanos	0,00	0,00	0,00	0,00	0,00	0,00	0,00	0,00	0,00	0,00	0,00
FU15 - Administração Geral	0,00	0,00	0,00	0,00	0,00	0,00	0,00	0,00	0,00	0,00	0,00
FU15 - Demais Subfunções	0,00	0,00	0,00	0,00	0,00	0,00	0,00	0,00	0,00	0,00	0,00
Habitação	0,00	0,00	0,00	0,00	0,00	0,00	0,00	0,00	0,00	0,00	0,00
Habitação Rural	0,00	0,00	0,00	0,00	0,00	0,00	0,00	0,00	0,00	0,00	0,00
Habitação Urbana	0,00	0,00	0,00	0,00	0,00	0,00	0,00	0,00	0,00	0,00	0,00
FU16 - Administração Geral	0,00	0,00	0,00	0,00	0,00	0,00	0,00	0,00	0,00	0,00	0,00
FU16 - Demais Subfunções	0,00	0,00	0,00	0,00	0,00	0,00	0,00	0,00	0,00	0,00	0,00
Saneamento	0,00	0,00	0,00	0,00	0,00	0,00	0,00	0,00	0,00	0,00	0,00
Saneamento Básico Rural	0,00	0,00	0,00	0,00	0,00	0,00	0,00	0,00	0,00	0,00	0,00
Saneamento Básico Urbano	0,00	0,00	0,00	0,00	0,00	0,00	0,00	0,00	0,00	0,00	0,00
FU17 - Administração Geral	0,00	0,00	0,00	0,00	0,00	0,00	0,00	0,00	0,00	0,00	0,00
FU17 - Demais Subfunções	0,00	0,00	0,00	0,00	0,00	0,00	0,00	0,00	0,00	0,00	0,00
Gestão Ambiental	0,00	0,00	0,00	0,00	0,00	0,00	0,00	0,00	0,00	0,00	0,00
Preservação e Conservação Ambiental	0,00	0,00	0,00	0,00	0,00	0,00	0,00	0,00	0,00	0,00	0,00
Controle Ambiental	0,00	0,00	0,00	0,00	0,00	0,00	0,00	0,00	0,00	0,00	0,00
Recuperação de Áreas Degradadas	0,00	0,00	0,00	0,00	0,00	0,00	0,00	0,00	0,00	0,00	0,00
Recursos Hídricos	0,00	0,00	0,00	0,00	0,00	0,00	0,00	0,00	0,00	0,00	0,00
Meteorologia	0,00	0,00	0,00	0,00	0,00	0,00	0,00	0,00	0,00	0,00	0,00
FU18 - Administração Geral	0,00	0,00	0,00	0,00	0,00	0,00	0,00	0,00	0,00	0,00	0,00
FU18 - Demais Subfunções	0,00	0,00	0,00	0,00	0,00	0,00	0,00	0,00	0,00	0,00	0,00
Ciência e Tecnologia	0,00	0,00	0,00	0,00	0,00	0,00	0,00	0,00	0,00	0,00	0,00



Relatório Resumido de Execução Orçamentária
Prefeitura Municipal de Igarassu - PE (Poder Executivo)
Orçamentos Fiscal e da Seguridade Social
CNPJ:
Exercício: 2018
Período de referência: 2º bimestre

Função/Subfunção - Intra	Execução da Despesa - Intra										
	DOTAÇÃO INICIAL	DOTAÇÃO ATUALIZADA (a)	DESPESAS EMPENHADAS NO BIMESTRE	DESPESAS EMPENHADAS ATÉ O BIMESTRE (b)	% (b/III b)	SALDO (c) = (a-b)	DESPESAS LIQUIDADAS NO BIMESTRE	DESPESAS LIQUIDADAS ATÉ O BIMESTRE (d)	% (d/III d)	SALDO (e) = (a-d)	INSCRITAS EM RESTOS A PAGAR NÃO PROCESSADOS (f)
Desenvolvimento Científico	0,00	0,00	0,00	0,00	0,00	0,00	0,00	0,00	0,00	0,00	0,00
Desenvolvimento Tecnológico e Engenharia	0,00	0,00	0,00	0,00	0,00	0,00	0,00	0,00	0,00	0,00	0,00
Difusão do Conhecimento Científico e Tecnológico	0,00	0,00	0,00	0,00	0,00	0,00	0,00	0,00	0,00	0,00	0,00
FU19 - Administração Geral	0,00	0,00	0,00	0,00	0,00	0,00	0,00	0,00	0,00	0,00	0,00
FU19 - Demais Subfunções	0,00	0,00	0,00	0,00	0,00	0,00	0,00	0,00	0,00	0,00	0,00
Agricultura	0,00	0,00	0,00	0,00	0,00	0,00	0,00	0,00	0,00	0,00	0,00
Abastecimento	0,00	0,00	0,00	0,00	0,00	0,00	0,00	0,00	0,00	0,00	0,00
Extensão Rural	0,00	0,00	0,00	0,00	0,00	0,00	0,00	0,00	0,00	0,00	0,00
Irrigação	0,00	0,00	0,00	0,00	0,00	0,00	0,00	0,00	0,00	0,00	0,00
Promoção da Produção Agropecuária	0,00	0,00	0,00	0,00	0,00	0,00	0,00	0,00	0,00	0,00	0,00
Defesa Agropecuária	0,00	0,00	0,00	0,00	0,00	0,00	0,00	0,00	0,00	0,00	0,00
FU20 - Administração Geral	0,00	0,00	0,00	0,00	0,00	0,00	0,00	0,00	0,00	0,00	0,00
FU20 - Demais Subfunções	0,00	0,00	0,00	0,00	0,00	0,00	0,00	0,00	0,00	0,00	0,00
Organização Agrária	0,00	0,00	0,00	0,00	0,00	0,00	0,00	0,00	0,00	0,00	0,00
Reforma Agrária	0,00	0,00	0,00	0,00	0,00	0,00	0,00	0,00	0,00	0,00	0,00
Colonização	0,00	0,00	0,00	0,00	0,00	0,00	0,00	0,00	0,00	0,00	0,00
FU21 - Administração Geral	0,00	0,00	0,00	0,00	0,00	0,00	0,00	0,00	0,00	0,00	0,00
FU21 - Demais Subfunções	0,00	0,00	0,00	0,00	0,00	0,00	0,00	0,00	0,00	0,00	0,00
Indústria	0,00	0,00	0,00	0,00	0,00	0,00	0,00	0,00	0,00	0,00	0,00
Promoção Industrial	0,00	0,00	0,00	0,00	0,00	0,00	0,00	0,00	0,00	0,00	0,00
Produção Industrial	0,00	0,00	0,00	0,00	0,00	0,00	0,00	0,00	0,00	0,00	0,00
Mineração	0,00	0,00	0,00	0,00	0,00	0,00	0,00	0,00	0,00	0,00	0,00
Propriedade Industrial	0,00	0,00	0,00	0,00	0,00	0,00	0,00	0,00	0,00	0,00	0,00
Normalização e Qualidade	0,00	0,00	0,00	0,00	0,00	0,00	0,00	0,00	0,00	0,00	0,00
FU22 - Administração Geral	0,00	0,00	0,00	0,00	0,00	0,00	0,00	0,00	0,00	0,00	0,00
FU22 - Demais Subfunções	0,00	0,00	0,00	0,00	0,00	0,00	0,00	0,00	0,00	0,00	0,00
Comércio e Serviços	0,00	0,00	0,00	0,00	0,00	0,00	0,00	0,00	0,00	0,00	0,00
Promoção Comercial	0,00	0,00	0,00	0,00	0,00	0,00	0,00	0,00	0,00	0,00	0,00
Comercialização	0,00	0,00	0,00	0,00	0,00	0,00	0,00	0,00	0,00	0,00	0,00
Comércio Exterior	0,00	0,00	0,00	0,00	0,00	0,00	0,00	0,00	0,00	0,00	0,00
Serviços Financeiros	0,00	0,00	0,00	0,00	0,00	0,00	0,00	0,00	0,00	0,00	0,00
Turismo	0,00	0,00	0,00	0,00	0,00	0,00	0,00	0,00	0,00	0,00	0,00
FU23 - Administração Geral	0,00	0,00	0,00	0,00	0,00	0,00	0,00	0,00	0,00	0,00	0,00
FU23 - Demais Subfunções	0,00	0,00	0,00	0,00	0,00	0,00	0,00	0,00	0,00	0,00	0,00
Comunicações	0,00	0,00	0,00	0,00	0,00	0,00	0,00	0,00	0,00	0,00	0,00
Comunicações Postais	0,00	0,00	0,00	0,00	0,00	0,00	0,00	0,00	0,00	0,00	0,00
Telecomunicações	0,00	0,00	0,00	0,00	0,00	0,00	0,00	0,00	0,00	0,00	0,00
FU24 - Administração Geral	0,00	0,00	0,00	0,00	0,00	0,00	0,00	0,00	0,00	0,00	0,00
FU24 - Demais Subfunções	0,00	0,00	0,00	0,00	0,00	0,00	0,00	0,00	0,00	0,00	0,00
Energia	0,00	0,00	0,00	0,00	0,00	0,00	0,00	0,00	0,00	0,00	0,00
Conservação de Energia	0,00	0,00	0,00	0,00	0,00	0,00	0,00	0,00	0,00	0,00	0,00
Energia Elétrica	0,00	0,00	0,00	0,00	0,00	0,00	0,00	0,00	0,00	0,00	0,00
Combustíveis Minerais	0,00	0,00	0,00	0,00	0,00	0,00	0,00	0,00	0,00	0,00	0,00
Biocombustíveis	0,00	0,00	0,00	0,00	0,00	0,00	0,00	0,00	0,00	0,00	0,00
FU25 - Administração Geral	0,00	0,00	0,00	0,00	0,00	0,00	0,00	0,00	0,00	0,00	0,00
FU25 - Demais Subfunções	0,00	0,00	0,00	0,00	0,00	0,00	0,00	0,00	0,00	0,00	0,00
Transporte	0,00	0,00	0,00	0,00	0,00	0,00	0,00	0,00	0,00	0,00	0,00
Transporte Aéreo	0,00	0,00	0,00	0,00	0,00	0,00	0,00	0,00	0,00	0,00	0,00
Transporte Rodoviário	0,00	0,00	0,00	0,00	0,00	0,00	0,00	0,00	0,00	0,00	0,00
Transporte Ferroviário	0,00	0,00	0,00	0,00	0,00	0,00	0,00	0,00	0,00	0,00	0,00
Transporte Hidroviário	0,00	0,00	0,00	0,00	0,00	0,00	0,00	0,00	0,00	0,00	0,00
Transportes Especiais	0,00	0,00	0,00	0,00	0,00	0,00	0,00	0,00	0,00	0,00	0,00
FU26 - Administração Geral	0,00	0,00	0,00	0,00	0,00	0,00	0,00	0,00	0,00	0,00	0,00
FU26 - Demais Subfunções	0,00	0,00	0,00	0,00	0,00	0,00	0,00	0,00	0,00	0,00	0,00
Desporto e Lazer	0,00	0,00	0,00	0,00	0,00	0,00	0,00	0,00	0,00	0,00	0,00

Accesse em: <https://eicfice.pe.gov.br/epp/validaDoc.seam?codigo=documento:6a4d3b07-3c9d-4c29-a034-1846b4cb1ea>

Documento Assinado Digitalmente por: VERONICA TAVARES DA SILVA



Relatório Resumido de Execução Orçamentária
Prefeitura Municipal de Igarassu - PE (Poder Executivo)
Orçamentos Fiscal e da Seguridade Social
CNPJ:
Exercício: 2018
Período de referência: 2º bimestre

Função/Subfunção - Intra	Execução da Despesa - Intra										
	DOTAÇÃO INICIAL	DOTAÇÃO ATUALIZADA (a)	DESPESAS EMPENHADAS NO BIMESTRE	DESPESAS EMPENHADAS ATÉ O BIMESTRE (b)	% (b/III b)	SALDO (c) = (a-b)	DESPESAS LIQUIDADAS NO BIMESTRE	DESPESAS LIQUIDADAS ATÉ O BIMESTRE (d)	% (d/III d)	SALDO (e) = (a-d)	INSCRITAS EM RESTOS A PAGAR NÃO PROCESSADOS (f)
Desporto de Rendimento	0,00	0,00	0,00	0,00	0,00	0,00	0,00	0,00	0,00	0,00	
Desporto Comunitário	0,00	0,00	0,00	0,00	0,00	0,00	0,00	0,00	0,00	0,00	
Lazer	0,00	0,00	0,00	0,00	0,00	0,00	0,00	0,00	0,00	0,00	
FU27 - Administração Geral	0,00	0,00	0,00	0,00	0,00	0,00	0,00	0,00	0,00	0,00	
FU27 - Demais Subfunções	0,00	0,00	0,00	0,00	0,00	0,00	0,00	0,00	0,00	0,00	
Encargos Especiais	0,00	0,00	0,00	0,00	0,00	0,00	0,00	0,00	0,00	0,00	0,00
Refinanciamento da Dívida Interna	0,00	0,00	0,00	0,00	0,00	0,00	0,00	0,00	0,00	0,00	
Refinanciamento da Dívida Externa	0,00	0,00	0,00	0,00	0,00	0,00	0,00	0,00	0,00	0,00	
Serviço da Dívida Interna	0,00	0,00	0,00	0,00	0,00	0,00	0,00	0,00	0,00	0,00	
Serviço da Dívida Externa	0,00	0,00	0,00	0,00	0,00	0,00	0,00	0,00	0,00	0,00	
Transferências	0,00	0,00	0,00	0,00	0,00	0,00	0,00	0,00	0,00	0,00	
Outros Encargos Especiais	0,00	0,00	0,00	0,00	0,00	0,00	0,00	0,00	0,00	0,00	
Transferências para a Educação Básica	0,00	0,00	0,00	0,00	0,00	0,00	0,00	0,00	0,00	0,00	
FU28 - Demais Subfunções	0,00	0,00	0,00	0,00	0,00	0,00	0,00	0,00	0,00	0,00	





RREO-Anexo 02 | Tabela 2.0 - Demonstrativo da Execução das Despesas por Função/Subfunção

Notas Explicativas	Valores
	30/04/2018
Notas Explicativas	-
Notas Explicativas	-

RREO-Anexo 03 | Tabela 3.2 - Demonstrativo da Receita Corrente Líquida - Municípios

Especificação	Evolução da Receita Corrente Líquida												TOTAL (ÚLTIMOS 12 MESES)	PREVISÃO ATUALIZADA 2018
	EVOLUÇÃO DA RECEITA REALIZADA NOS ÚLTIMOS 12 MESES													
	<MR-11>	<MR-10>	<MR-9>	<MR-8>	<MR-7>	<MR-6>	<MR-5>	<MR-4>	<MR-3>	<MR-2>	<MR-1>	<MR>		
RECEITAS CORRENTES (I)	19.436.750,88	17.928.452,93	19.301.531,35	19.376.202,58	18.053.468,76	18.009.210,79	16.597.192,33	26.065.465,31	22.346.463,46	22.320.841,35	18.180.109,13	16.975.703,24	234.591.392,11	219.137.200,00
Impostos, Taxas e Contribuições de Melhoria	1.339.095,51	3.304,73	1.311.296,88	1.307.757,11	1.286.429,44	1.145.880,95	1.312.710,34	2.381.516,61	1.407.111,28	1.063.555,66	995.984,72	1.099.188,40	14.653.831,63	18.021.800,00
IPTU	136.672,66	-170.604,41	54.306,54	99.756,82	43.566,56	41.515,59	52.987,27	35.422,42	63.318,66	68.853,02	126.316,92	93.966,26	646.078,31	2.460.800,00
ISS	702.114,77	-83.294,56	610.525,87	719.498,25	763.842,13	605.043,15	765.023,65	766.141,46	537.895,69	507.712,71	314.375,88	402.826,86	6.611.705,66	8.118.000,00
ITBI	63.658,45	0,00	0,00	127.181,37	39.193,80	96.841,56	198.140,80	91.113,40	87.378,30	68.164,57	59.002,89	86.666,68	917.341,82	1.681.000,00
IRRF	372.289,86	246.741,26	330.956,56	310.376,61	377.007,40	359.913,92	259.272,22	1.462.232,99	489.924,41	288.721,06	372.544,84	428.221,20	5.298.202,33	3.862.000,00
Outros Impostos, Taxas e Contribuições de Melhoria	64.359,77	10.462,44	315.507,91	50.944,06	62.819,55	42.566,73	37.286,40	26.606,34	228.594,22	130.104,30	123.744,39	130.104,30	1.180.503,51	1.900.000,00
Contribuições	754.150,03	798.044,90	881.061,74	740.937,21	713.577,65	824.456,80	725.965,82	337.581,84	1.607.915,73	780.071,76	744.097,86	890.837,33	9.798.698,67	9.616.000,00
Receita Patrimonial	505.948,21	55.928,58	870.498,28	1.590.347,96	944.699,99	155.481,20	89.567,54	398.369,03	1.295.142,76	363.807,76	419.671,85	103.608,53	6.793.071,69	4.230.000,00
Rendimentos de Aplicação Financeira	505.948,21	55.928,58	870.498,28	1.590.347,96	944.699,99	155.481,20	89.567,54	398.369,03	1.295.142,76	363.807,76	419.671,85	103.608,53	6.793.071,69	4.030.000,00
Outras Receitas Patrimoniais	0,00	0,00	0,00	0,00	0,00	0,00	0,00	0,00	0,00	0,00	0,00	0,00	0,00	200.000,00
Receita Agropecuária	0,00	0,00	0,00	0,00	0,00	0,00	0,00	0,00	0,00	0,00	0,00	0,00	0,00	0,00
Receita Industrial	0,00	0,00	0,00	0,00	0,00	0,00	0,00	0,00	0,00	0,00	0,00	0,00	0,00	0,00
Receita de Serviços	0,00	0,00	0,00	0,00	0,00	0,00	0,00	0,00	0,00	0,00	0,00	0,00	0,00	0,00
Transferências Correntes	16.746.907,78	16.464.622,74	16.113.147,91	15.426.231,31	14.980.632,83	15.770.604,18	14.371.108,09	22.835.980,74	18.031.870,00	19.953.792,97	16.014.562,04	14.866.358,06	201.575.818,65	185.910.400,00
Cota-Parte do FPM	4.034.940,02	3.719.067,69	4.801.888,98	3.257.562,61	2.735.255,40	3.099.825,09	3.198.387,17	6.134.636,19	3.889.423,79	5.084.693,29	3.423.986,44	3.589.938,23	46.959.604,99	47.904.000,00
Cota-Parte do ICMS	6.467.415,15	5.335.506,35	5.555.322,01	5.878.854,88	6.028.215,21	6.820.407,96	5.821.406,25	7.340.826,47	7.592.688,43	6.171.063,21	5.872.220,19	4.926.567,25	73.810.493,36	51.278.000,00
Cota-Parte do IPVA	199.365,66	1.798.087,15	167.335,57	121.120,64	44.612,35	70.414,06	40.124,92	34.018,59	793.256,38	1.494.028,46	963.997,43	740.380,58	6.466.741,79	4.476.400,00
Cota-Parte do ITR	1.471,23	2.464,41	10.172,33	4.161,64	145.906,61	146.695,57	135.135,08	100.003,86	100.593,52	1.248,28	1.674,83	1.801,17	651.328,53	247.000,00
Transferências da LC nº 87/1996	12.216,28	12.216,28	12.216,28	12.216,28	12.216,28	12.216,28	12.216,28	12.216,28	12.705,91	12.705,91	12.705,91	12.705,91	148.553,88	110.000,00
Transferências da LC nº 61/1989	19.977,80	95.796,57	18.856,10	22.866,94	19.547,19	27.083,77	18.819,99	26.560,44	37.972,33	38.414,08	30.889,20	33.238,31	390.022,72	265.000,00
Transferências do FUNDEB	3.671.074,76	3.176.475,70	3.272.162,92	3.134.243,55	3.377.358,17	3.308.634,67	2.728.794,69	3.666.963,73	3.717.284,53	4.739.709,84	3.492.000,19	2.863.296,05	41.147.998,80	44.386.000,00
Outras Transferências Correntes	2.340.446,88	2.325.008,59	2.275.193,72	2.995.204,77	2.617.521,62	2.285.326,78	2.426.223,71	5.520.755,19	1.887.945,11	2.411.929,90	2.217.087,85	2.698.430,56	32.001.074,68	37.244.000,00
Outras Receitas Correntes	90.649,35	606.551,98	125.526,54	310.928,99	128.128,85	112.787,66	97.840,54	112.017,09	4.423,69	159.613,20	5.792,66	15.710,92	1.769.971,47	1.029.000,00
DEDUÇÕES (II)	2.553.740,58	2.593.085,68	2.126.728,61	2.249.751,25	2.186.790,47	2.417.681,00	2.231.130,71	2.438.513,52	3.617.354,51	2.943.852,48	2.446.535,20	2.248.302,53	30.053.466,63	29.325.200,00
Contrib. do Servidor para o Plano de Previdência	406.663,46	400.458,10	399.482,70	390.394,79	389.639,92	382.352,62	387.912,84	82.903,56	1.092.849,98	382.915,45	383.430,64	387.376,27	5.086.380,33	8.182.000,00
Compensações Financ. entre Regimes Previdência	0,00	0,00	0,00	0,00	0,00	0,00	0,00	0,00	38.880,48	506,42	0,00	0,00	39.386,90	287.000,00
Dedução de Receita para Formação do FUNDEB	2.147.077,12	2.192.627,58	1.727.245,91	1.859.356,46	1.797.150,55	2.035.328,47	1.843.217,87	2.355.609,96	2.485.624,05	2.560.430,61	2.063.104,56	1.860.926,26	24.927.699,40	20.856.200,00
RECEITA CORRENTE LÍQUIDA (III) = (I - II)	16.883.010,30	15.335.367,25	17.174.802,74	17.126.451,33	15.866.678,29	15.591.529,70	14.366.061,62	23.626.951,79	18.729.108,95	19.376.988,87	15.733.573,93	14.727.400,71	204.537.925,48	189.812.000,00





RREO-Anexo 03 | Tabela 3.2 - Demonstrativo da Receita Corrente Líquida - Municípios

Notas Explicativas	Valores
	30/04/2018
Notas Explicativas	-
Notas Explicativas	

RREO-Anexo 04 | Tabela 4 - Demonstrativo das Receitas e Despesas Previdenciárias do RPPS

Receitas Previdenciárias - RPPS - Plano Previdenciário	Execução da Receita			
	PREVISÃO INICIAL	PREVISÃO ATUALIZADA	RECEITAS REALIZADAS	
			Até o Bimestre / 2018	Até o Bimestre / 2017
Receitas	-	-	-	-
RECEITAS CORRENTES (I)	779.000,00	779.000,00	249.236,97	360.254,14
Receita de Contribuições dos Segurados	209.000,00	209.000,00	57.790,10	112.226,13
Civil	209.000,00	209.000,00	57.790,10	112.226,13
Ativo	209.000,00	209.000,00	57.790,10	112.226,13
Inativo	0,00	0,00	0,00	0,00
Pensionista	0,00	0,00	0,00	0,00
Militar	0,00	0,00	0,00	0,00
Ativo	0,00	0,00	0,00	0,00
Inativo	0,00	0,00	0,00	0,00
Pensionista	0,00	0,00	0,00	0,00
Receita de Contribuições Patronais	439.000,00	439.000,00	102.111,85	199.308,00
Civil	439.000,00	439.000,00	102.111,85	197.710,56
Ativo	439.000,00	439.000,00	102.111,85	197.710,56
Inativo	0,00	0,00	0,00	0,00
Pensionista	0,00	0,00	0,00	0,00
Militar	0,00	0,00	0,00	0,00
Ativo	0,00	0,00	0,00	0,00
Inativo	0,00	0,00	0,00	0,00
Pensionista	0,00	0,00	0,00	0,00
Em Regime de Parcelamento de Débitos Previdenciário				1.597,44
Receita Patrimonial	112.000,00	112.000,00	88.146,12	48.060,87
Receitas Imobiliárias	0,00	0,00	0,00	0,00
Receitas de Valores Mobiliários	112.000,00	112.000,00	88.146,12	48.060,87
Outras Receitas Patrimoniais	0,00	0,00	0,00	0,00
Receita de Serviços	0,00	0,00	0,00	0,00
Outras Receitas Correntes	19.000,00	19.000,00	1.188,90	659,14
Compensação Previdenciária do RGPS para o RPPS	0,00	0,00	0,00	0,00
Demais Receitas Correntes	19.000,00	19.000,00	1.188,90	659,14
Aportes Periódicos para Amortização de Déficit Atuarial do RPPS (II)	0,00	0,00	0,00	0,00
RECEITAS DE CAPITAL (III)	0,00	0,00	0,00	0,00
Alienação de Bens, Direitos e Ativos	0,00	0,00	0,00	0,00
Amortização de Empréstimos	0,00	0,00	0,00	0,00
Outras Receitas de Capital	0,00	0,00	0,00	0,00
TOTAL DAS RECEITAS PREVIDENCIÁRIAS - RPPS (IV) = (I + III - II)	779.000,00	779.000,00	249.236,97	360.254,14

RREO-Anexo 04 | Tabela 4 - Demonstrativo das Receitas e Despesas Previdenciárias do RPPS



Relatório Resumido de Execução Orçamentária
Prefeitura Municipal de Igarassu - PE (Poder Executivo)
Orçamentos Fiscal e da Seguridade Social
CNPJ:
Exercício: 2018
Período de referência: 2º bimestre

Despesas Previdenciárias - RPPS - Plano Previdenciário	Execução da Despesa								
	DOTAÇÃO INICIAL	DOTAÇÃO ATUALIZADA	DESPESAS EMPENHADAS ATÉ O BIMESTRE / 2018	DESPESAS EMPENHADAS ATÉ O BIMESTRE / 2017	DESPESAS LIQUIDADAS ATÉ O BIMESTRE / 2018	DESPESAS LIQUIDADAS ATÉ O BIMESTRE / 2017	INSCRITAS EM RESTOS A PAGAR NÃO PROCESSADOS		
							Em 2018	Em 2017	
Despesas	-	-	-	-	-	-	-	-	-
ADMINISTRAÇÃO (V)	0,00	0,00	0,00	0,00	0,00	0,00	0,00	0,00	0,00
Despesas Correntes	0,00	0,00	0,00	0,00	0,00	0,00	0,00		
Despesas de Capital	0,00	0,00	0,00	0,00	0,00	0,00	0,00		
PREVIDÊNCIA (VI)	240.000,00	240.000,00	0,00	0,00	0,00	0,00	0,00	0,00	0,00
Benefícios - Civil	240.000,00	240.000,00	0,00	0,00	0,00	0,00	0,00	0,00	0,00
Aposentadorias	225.000,00	225.000,00	0,00	0,00	0,00	0,00	0,00		
Pensões	15.000,00	15.000,00	0,00	0,00	0,00	0,00	0,00		
Outros Benefícios Previdenciários	0,00	0,00	0,00	0,00	0,00	0,00	0,00		
Benefícios - Militar	0,00	0,00	0,00	0,00	0,00	0,00	0,00	0,00	0,00
Reformas	0,00	0,00	0,00	0,00	0,00	0,00	0,00		
Pensões	0,00	0,00	0,00	0,00	0,00	0,00	0,00		
Outros Benefícios Previdenciários	0,00	0,00	0,00	0,00	0,00	0,00	0,00		
Outras Despesas Previdenciárias	0,00	0,00	0,00	0,00	0,00	0,00	0,00	0,00	0,00
Compensação Previdenciária do RPPS para o RGPS	0,00	0,00	0,00	0,00	0,00	0,00	0,00		
Demais Despesas Previdenciárias	0,00	0,00	0,00	0,00	0,00	0,00	0,00		
TOTAL DAS DESPESAS PREVIDENCIÁRIAS - RPPS (VII) = (V + VI)	240.000,00	240.000,00	0,00	0,00	0,00	0,00	0,00	0,00	0,00
RESULTADO PREVIDENCIÁRIO (VIII) = (IV - VII)	539.000,00	539.000,00	249.236,97	360.254,14	249.236,97	360.254,14			





RREO-Anexo 04 | Tabela 4 - Demonstrativo das Receitas e Despesas Previdenciárias do RPPS

Recursos RPPS Arrecadados em Exercícios Anteriores - Plano Previdenciário	Previsão Orçamentária
	PREVISÃO ORÇAMENTÁRIA
Recursos RPPS Arrecadados em Exercícios Anteriores - Plano Previdenciário	-
VALOR	

RREO-Anexo 04 | Tabela 4 - Demonstrativo das Receitas e Despesas Previdenciárias do RPPS

Reserva Orçamentária do RPPS - Plano Previdenciário	Previsão Orçamentária
	PREVISÃO ORÇAMENTÁRIA
Reserva Orçamentária do RPPS	-
VALOR	1.254.006,00

RREO-Anexo 04 | Tabela 4 - Demonstrativo das Receitas e Despesas Previdenciárias do RPPS

Aportes de Recursos para o Plano Previdenciário do RPPS	Aportes de Recursos
	APORTES REALIZADOS
Aportes de Recursos para o Plano Previdenciário do RPPS	-
Plano de Amortização - Contribuição Patronal Suplementar	
Plano de Amortização - Aporte Periódico de Valores Predefinidos	
Outros Aportes para o RPPS	
Recursos para Cobertura de Déficit Financeiro	

RREO-Anexo 04 | Tabela 4 - Demonstrativo das Receitas e Despesas Previdenciárias do RPPS

Bens e Direitos do RPPS - Plano Previdenciário	Período de Referência	
	PERÍODO DE REFERÊNCIA	
	2018	2017
Bens e Direitos do RPPS	-	-
Caixa e Equivalentes de Caixa	90.551,19	401.152,84
Investimentos e Aplicações	52.972.501,73	51.333.325,82
Outros Bens e Direitos	60.060,82	52.548,11

RREO-Anexo 04 | Tabela 4 - Demonstrativo das Receitas e Despesas Previdenciárias do RPPS

Receitas Previdenciárias - RPPS - Plano Financeiro	Execução da Receita			
	PREVISÃO INICIAL	PREVISÃO ATUALIZADA	RECEITAS REALIZADAS	
			Até o Bimestre / 2018	Até o Bimestre / 2017
Receitas	-	-	-	-
RECEITAS CORRENTES (IX)	23.375.000,00	23.375.000,00	8.100.333,38	9.672.893,13
Receita de Contribuições dos Segurados	7.971.000,00	7.971.000,00	2.188.782,24	2.110.549,84
Civil	7.971.000,00	7.971.000,00	2.188.782,24	2.110.549,84
Ativo	7.849.000,00	7.849.000,00	2.155.594,06	2.076.710,61
Inativo	122.000,00	122.000,00	33.188,18	33.839,23
Pensionista	0,00	0,00	0,00	0,00
Militar	0,00	0,00	0,00	0,00
Ativo	0,00	0,00	0,00	0,00
Inativo	0,00	0,00	0,00	0,00
Pensionista	0,00	0,00	0,00	0,00
Receita de Contribuições Patronais	11.369.000,00	11.369.000,00	3.827.069,57	3.997.080,68
Civil	5.593.000,00	5.593.000,00	3.806.861,34	3.131.697,75
Ativo	5.593.000,00	5.593.000,00	3.806.861,34	3.131.697,75
Inativo	0,00	0,00	0,00	0,00
Pensionista	0,00	0,00	0,00	0,00
Militar	0,00	0,00	0,00	0,00
Ativo	0,00	0,00	0,00	0,00
Inativo	0,00	0,00	0,00	0,00
Pensionista	0,00	0,00	0,00	0,00
Em Regime de Parcelamento de Débitos	5.776.000,00	5.776.000,00	20.208,23	865.382,93
Receita Patrimonial	3.739.000,00	3.739.000,00	2.046.283,57	3.466.229,75
Receitas Imobiliárias	0,00	0,00	0,00	0,00
Receitas de Valores Mobiliários	3.739.000,00	3.739.000,00	2.046.283,57	3.466.229,75
Outras Receitas Patrimoniais	0,00	0,00	0,00	0,00
Receita de Serviços	0,00	0,00	0,00	0,00
Outras Receitas Correntes	296.000,00	296.000,00	38.198,00	99.032,86
Compensação Previdenciária do RGPS para o RPPS	53.000,00	53.000,00	0,00	47.818,98
Demais Receitas Correntes	243.000,00	243.000,00	38.198,00	51.213,88
RECEITAS DE CAPITAL (X)	0,00	0,00	0,00	0,00
Alienação de Bens, Direitos e Ativos	0,00	0,00	0,00	0,00
Amortização de Empréstimos	0,00	0,00	0,00	0,00
Outras Receitas de Capital	0,00	0,00	0,00	0,00
TOTAL DAS RECEITAS PREVIDENCIÁRIAS RPPS (XI) = (IX + X)	23.375.000,00	23.375.000,00	8.100.333,38	9.672.893,13

RREO-Anexo 04 | Tabela 4 - Demonstrativo das Receitas e Despesas Previdenciárias do RPPS



Relatório Resumido de Execução Orçamentária
Prefeitura Municipal de Igarassu - PE (Poder Executivo)
Orçamentos Fiscal e da Seguridade Social
CNPJ:
Exercício: 2018
Período de referência: 2º bimestre

Despesas Previdenciárias - RPPS - Plano Financeiro	Execução da Despesa								
	DOTAÇÃO INICIAL	DOTAÇÃO ATUALIZADA	DESPESAS EMPENHADAS ATÉ O BIMESTRE / 2018	DESPESAS EMPENHADAS ATÉ O BIMESTRE / 2017	DESPESAS LIQUIDADAS ATÉ O BIMESTRE / 2018	DESPESAS LIQUIDADAS ATÉ O BIMESTRE / 2017	INSCRITAS EM RESTOS A PAGAR NÃO PROCESSADOS		
							Em 2018	Em 2017	
Despesas	-	-	-	-	-	-	-	-	-
ADMINISTRAÇÃO (XII)	1.050.000,00	1.050.000,00	640.977,96	667.447,01	305.375,78	246.310,11	0,00	0,00	
Despesas Correntes	804.000,00	804.000,00	633.465,25	661.247,01	297.863,07	240.110,11			
Despesas de Capital	246.000,00	246.000,00	7.512,71	6.200,00	7.512,71	6.200,00			
PREVIDÊNCIA (XIII)	21.610.000,00	21.610.000,00	21.610.000,00	19.868.500,00	6.963.229,59	6.064.719,28	0,00	0,00	
Benefícios - Civil	21.610.000,00	21.610.000,00	21.610.000,00	19.868.500,00	6.963.229,59	6.064.719,28	0,00	0,00	
Aposentadorias	20.310.000,00	20.310.000,00	20.310.000,00	18.600.000,00	6.520.914,44	5.693.593,98			
Pensões	1.300.000,00	1.300.000,00	1.300.000,00	1.268.500,00	442.315,15	371.125,30			
Outros Benefícios Previdenciários	0,00	0,00	0,00	0,00	0,00	0,00			
Benefícios - Militar	0,00	0,00	0,00	0,00	0,00	0,00	0,00	0,00	
Reformas	0,00	0,00	0,00	0,00	0,00	0,00			
Pensões	0,00	0,00	0,00	0,00	0,00	0,00			
Outros Benefícios Previdenciários	0,00	0,00	0,00	0,00	0,00	0,00			
Outras Despesas Previdenciárias	0,00	0,00	0,00	0,00	0,00	0,00	0,00	0,00	
Compensação Previdenciária do RPPS para o RGPS	0,00	0,00	0,00	0,00	0,00	0,00			
Demais Despesas Previdenciárias	0,00	0,00	0,00	0,00	0,00	0,00			
TOTAL DAS DESPESAS PREVIDENCIÁRIAS RPPS (XIV) = (XII + XIII)	22.660.000,00	22.660.000,00	22.250.977,96	20.535.947,01	7.268.605,37	6.311.029,39	0,00	0,00	
RESULTADO PREVIDENCIÁRIO (XV) = (XI - XIV)	715.000,00	715.000,00	-14.150.644,58	-10.863.053,88	831.728,01	3.361.863,74			



RREO-Anexo 06 | Tabela 6.3 - Demonstrativo dos Resultados Primário e Nominal - Municípios

Cálculo Acima da Linha - Despesas Primárias	Despesa Orçamentária						
	DOTAÇÃO ATUALIZADA	Até o Bimestre / 2018				RESTOS A PAGAR NÃO PROCESSADOS	
		DESPESAS EMPENHADAS	DESPESAS LIQUIDADAS	DESPESAS PAGAS (a)	RESTOS A PAGAR PROCESSADOS PAGOS (b)	LIQUIDADOS	PAGOS (c)
Cálculo Acima da Linha - Despesas Primárias	-	-	-	-	-	-	-
DESPESAS CORRENTES (XIII)	191.628.096,04	150.378.739,64	60.810.840,43	53.388.294,24	0,00	0,00	0,00
Pessoal e Encargos Sociais	109.409.622,75	105.538.686,70	42.248.418,95	40.580.695,36			
Juros e Encargos da Dívida (XIV)	78.438,50	36.438,50	36.438,50	6.904,86			
Outras Despesas Correntes	82.140.034,79	44.803.614,44	18.525.982,98	12.800.694,02			
DESPESAS PRIMÁRIAS CORRENTES (XV) = (XIII - XIV)	191.549.657,54	150.342.301,14	60.774.401,93	53.381.389,38	0,00	0,00	0,00
DESPESAS DE CAPITAL (XVI)	20.140.999,20	5.891.536,36	2.260.504,72	1.438.126,09	0,00	0,00	0,00
Investimentos	20.060.999,20	5.891.536,36	2.260.504,72	1.438.126,09			
Inversões Financeiras	0,00	0,00	0,00	0,00	0,00	0,00	0,00
Concessão de Empréstimos e Financiamentos (XVII)	0,00	0,00	0,00	0,00			
Aquisição de Título de Capital já Integralizado (XVIII)	0,00	0,00	0,00	0,00			
Aquisição de Título de Crédito (XIX)	0,00	0,00	0,00	0,00			
Demais Inversões Financeiras	0,00	0,00	0,00	0,00			
Amortização da Dívida (XX)	80.000,00	0,00	0,00	0,00			
DESPESAS PRIMÁRIAS DE CAPITAL (XXI) = (XVI - XVII - XVIII - XIX - XX)	20.060.999,20	5.891.536,36	2.260.504,72	1.438.126,09	0,00	0,00	0,00
RESERVA DE CONTINGÊNCIA (XXII)	1.354.000,00						
DESPESA PRIMÁRIA TOTAL (XXIII) = (XV + XXI + XXII)	212.964.656,74	156.233.837,50	63.034.906,65	54.819.515,47	0,00	0,00	0,00





RREO-Anexo 06 | Tabela 6.3 - Demonstrativo dos Resultados Primário e Nominal - Municípios

Resultado Primário - Acima da Linha	Até o Bimestre / 2018	
	VALOR INCORRIDO	
Resultado Primário - Acima da Linha	-	
RESULTADO PRIMÁRIO - Acima da Linha (XXIV) = (XIIa - (XXIIIa + XXIIIb + XXIIIc))	15.518.847,85	

RREO-Anexo 06 | Tabela 6.3 - Demonstrativo dos Resultados Primário e Nominal - Municípios

Meta Fiscal para o Resultado Primário	Valor Realizado no Período	
	VALOR CORRENTE	
Meta Fiscal para o Resultado Primário	-	
Meta fixada no Anexo de Metas Fiscais da LDO para o exercício de referência		

RREO-Anexo 06 | Tabela 6.3 - Demonstrativo dos Resultados Primário e Nominal - Municípios

Juros Nominais	Até o bimestre 2018	
	VALOR INCORRIDO	
Juros Nominais	-	
JUROS E ENCARGOS ATIVOS (XXV)		
JUROS E ENCARGOS PASSIVOS (XXVI)		

RREO-Anexo 06 | Tabela 6.3 - Demonstrativo dos Resultados Primário e Nominal - Municípios

Resultado Nominal - Acima da Linha	Até o Bimestre / 2018	
	VALOR INCORRIDO	
Resultado Nominal - Acima da Linha	-	
RESULTADO NOMINAL - Acima da Linha (XXVII) = XXIV + (XXV - XXVI)	15.518.847,85	

RREO-Anexo 06 | Tabela 6.3 - Demonstrativo dos Resultados Primário e Nominal - Municípios

Meta Fiscal para o Resultado Nominal	Valor Realizado no Período	
	VALOR CORRENTE	
Meta Fiscal para o Resultado Nominal	-	
Meta fixada no Anexo de Metas Fiscais da LDO para o exercício de referência		

RREO-Anexo 06 | Tabela 6.3 - Demonstrativo dos Resultados Primário e Nominal - Municípios

Cálculo Abaixo da Linha - Dívida Consolidada Líquida	Saldo	
	Em 31/12/2017 (a)	Até o Bimestre (b)
Cálculo Abaixo da Linha - Dívida Consolidada Líquida	-	-
DÍVIDA CONSOLIDADA (XXVIII)	23.155.183,86	23.155.183,86
DEDUÇÕES (XXIX)	8.727.587,73	29.918.624,88
Disponibilidade de Caixa	8.829.847,38	30.020.884,53
Disponibilidade de Caixa Bruta	34.937.094,40	49.960.581,26
(-) Restos a Pagar Processados (XXX)	26.107.247,02	19.939.696,73
Demais Haveres Financeiros	-102.259,65	-102.259,65
DÍVIDA CONSOLIDADA LÍQUIDA (XXXI) = (XXVIII - XXIX)	14.427.596,13	-6.763.441,02

RREO-Anexo 06 | Tabela 6.3 - Demonstrativo dos Resultados Primário e Nominal - Municípios

Resultado Nominal - Abaixo da Linha	Saldo	
	Até o Bimestre / 2018	
Resultado Nominal - Abaixo da Linha	-	
RESULTADO NOMINAL - Abaixo da Linha (XXXII) = (XXXIa - XXXIb)	21.191.037,15	

RREO-Anexo 06 | Tabela 6.3 - Demonstrativo dos Resultados Primário e Nominal - Municípios

Ajuste Metodológico	Até o bimestre 2018	
	VALOR INCORRIDO	
Ajuste Metodológico	-	
VARIAÇÃO SALDO RPP = (XXXIII) = (XXXa - XXXb)	6.167.550,29	
RECEITA DE ALIENAÇÃO DE INVESTIMENTOS PERMANENTES (IX)	0,00	
PASSIVOS RECONHECIDOS NA DC (XXXIV)	0,00	
OUTROS AJUSTES (XXXV)		
RESULTADO NOMINAL AJUSTADO - Abaixo da Linha (XXXVI) = (XXXII - XXXIII - IX + XXXIV + XXXV)	15.023.486,86	

RREO-Anexo 06 | Tabela 6.3 - Demonstrativo dos Resultados Primário e Nominal - Municípios

Resultado Primário - Abaixo da Linha	Saldo	
	Até o Bimestre / 2018	
Resultado Primário - Abaixo da Linha	-	



Resultado Primário - Abaixo da Linha	Saldo	
	Até o Bimestre / 2018	
RESULTADO PRIMÁRIO - Abaixo da Linha (XXXVII) = XXXVI - (XXV - XXVI)		15.023.488,86

RREO-Anexo 06 | Tabela 6.3 - Demonstrativo dos Resultados Primário e Nominal - Municípios

Informações Adicionais	PREVISÃO ORÇAMENTÁRIA	
	PREVISÃO ORÇAMENTÁRIA	
Recursos Arrecadados em Exercícios Anteriores - RPPS		622.278.000,00
Superávit Financeiro Utilizado para Abertura e Reabertura de Créditos Adicionais		
Reserva Orçamentária do RPPS		537.362.800,00

RREO-Anexo 06 | Tabela 6.3 - Demonstrativo dos Resultados Primário e Nominal - Municípios

Quadro Opcional - Receitas Primárias	Quadro destinado aos entes da federação que estabeleceram as metas fiscais para 2018 com base na metodologia definida na 7ª edição do MDF		
	PREVISÃO ATUALIZADA	RECEITAS REALIZADAS	
		Até o Bimestre / 2018	Até o Bimestre / 2017
Receita Primárias	-	-	-
RECEITA PRIMÁRIA TOTAL (VII) = (I + VI)			

RREO-Anexo 06 | Tabela 6.3 - Demonstrativo dos Resultados Primário e Nominal - Municípios

Quadro Opcional - Despesas Primárias	Quadro destinado aos entes da federação que estabeleceram as metas fiscais para 2018 com base na metodologia definida na 7ª edição do MDF						
	DOTAÇÃO ATUALIZADA	DESPESAS EMPENHADAS		DESPESAS LIQUIDADAS		INSCRITAS EM RESTOS A PAGAR NÃO PROCESSADOS	
		Despesas Empenhadas Até o Bimestre / 2018	Despesas Empenhadas Até o Bimestre / 2017	Despesas Liquidadas Até o Bimestre / 2018	Despesas Liquidadas Até o Bimestre / 2017	Em 2018	Em 2017
Despesas Primárias	-	-	-	-	-	-	-
DESPESA PRIMÁRIA TOTAL (XVIII) = (X + XV + XVI + XVII)							
RESULTADO PRIMÁRIO (XIX) = (VII - XVIII)							





RREO-Anexo 06 | Tabela 6.3 - Demonstrativo dos Resultados Primário e Nominal - Municípios

Quadro Opcional - Discriminação da Meta Fiscal de Resultado Primário	Quadro destinado aos entes da federação que estabeleceram as metas fiscais para 2018 com base na metodologia definida na 7ª edição do MDF	
	VALOR CORRENTE	
Discriminação da Meta Fiscal de Resultado Primário		
META DE RESULTADO PRIMÁRIO FIXADA NO ANEXO DE METAS FISCAIS DA LDO P/ O EXERCÍCIO DE REFERÊNCIA	-	

RREO-Anexo 06 | Tabela 6.3 - Demonstrativo dos Resultados Primário e Nominal - Municípios

Quadro Opcional - Resultado Nominal	Quadro destinado aos entes da federação que estabeleceram as metas fiscais para 2018 com base na metodologia definida na 7ª edição do MDF	
	PERÍODO DE REFERÊNCIA	
	No Bimestre (VIc - VIb)	Até o Bimestre (VIc - VIa)
Resultado Nominal	-	-
RESULTADO NOMINAL		

RREO-Anexo 06 | Tabela 6.3 - Demonstrativo dos Resultados Primário e Nominal - Municípios

Quadro Opcional - Discriminação da Meta Fiscal de Resultado Nominal	Quadro destinado aos entes da federação que estabeleceram as metas fiscais para 2018 com base na metodologia definida na 7ª edição do MDF	
	VALOR CORRENTE	
Discriminação da Meta Fiscal de Resultado Nominal		
META DE RESULTADO NOMINAL FIXADA NO ANEXO DE METAS FISCAIS DA LDO P/ O EXERCÍCIO DE REFERÊNCIA	-	

RREO-Anexo 06 | Tabela 6.3 - Demonstrativo dos Resultados Primário e Nominal - Municípios

Notas Explicativas	Valores
	30/04/2018
Notas Explicativas	-
Notas Explicativas	

Relatório Resumido de Execução Orçamentária
Prefeitura Municipal de Igarassu - PE (Poder Executivo)
Orçamentos Fiscal e da Seguridade Social
CNPJ:
Exercício: 2018
Período de referência: 2º bimestre

RREO-Anexo 07 | Tabela 7.0 - Demonstrativo dos Restos à Pagar por Poder e Órgão - Municípios

Poder/Órgão	Poder/Órgão													Saldo Total L = (e + k)
	RESTOS A PAGAR PROCESSADOS E NÃO PROCESSADOS LIQUIDADOS EM EXERCÍCIOS ANTERIORES					RESTOS A PAGAR NÃO PROCESSADOS								
	Inscritos					Inscritos								
	Em Exercícios Anteriores (a)	Em 31 de Dezembro de 2017 (b)	Pagos (c)	Cancelados (d)	Saldo e = (a + b) - (c + d)	Em Exercícios Anteriores (f)	Em 31 de Dezembro de 2017 (g)	Liquidados (h)	Pagos (i)	Cancelados (j)	Saldo k = (f + g) - (i + j)			
RESTOS A PAGAR (EXCETO INTRA-ORÇAMENTÁRIOS) (I)	10.232.103,88	12.407.000,61	5.147.038,90	0,00	17.492.065,59	12.882.946,08	6.011.102,28	1.799.342,78	1.487.976,76	-8.252,26	17.414.323,86	34.906.389,45		
PODER EXECUTIVO	10.232.103,88	12.384.474,63	5.124.512,92	0,00	17.492.065,59	12.882.946,08	6.011.102,28	1.799.342,78	1.487.976,76	-8.252,26	17.414.323,86	34.906.389,45		
PODER LEGISLATIVO	0,00	22.525,98	22.525,98	0,00	0,00	0,00	0,00	0,00	0,00	0,00	0,00	0,00		
Câmara Municipal	0,00	22.525,98	22.525,98	0,00	0,00	0,00	0,00	0,00	0,00	0,00	0,00	0,00		
Tribunal de Contas do Município	0,00	0,00	0,00	0,00	0,00	0,00	0,00	0,00	0,00	0,00	0,00	0,00		
RESTOS A PAGAR (INTRA-ORÇAMENTÁRIOS) (II)	1.615.148,58	1.852.993,95	1.331.877,41	0,00	2.136.265,12	21.955,49	23.600,25	0,00	0,00	0,00	45.555,74	2.181.820,86		
TOTAL (III) = (I + II)	11.847.252,46	14.259.994,56	6.478.916,31	0,00	19.628.330,71	12.904.901,57	6.034.702,53	1.799.342,78	1.487.976,76	-8.252,26	17.459.879,60	37.088.210,31		

RREO-Anexo 07 | Tabela 7.0 - Demonstrativo dos Restos à Pagar por Poder e Órgão - Municípios

Poder/Órgão - Intra	Poder/Órgão - Intra													Saldo Total L = (e + k)
	RESTOS A PAGAR PROCESSADOS E NÃO PROCESSADOS LIQUIDADOS EM EXERCÍCIOS ANTERIORES					RESTOS A PAGAR NÃO PROCESSADOS								
	Inscritos					Inscritos								
	Em Exercícios Anteriores (a)	Em 31 de Dezembro de 2017 (b)	Pagos (c)	Cancelados (d)	Saldo e = (a + b) - (c + d)	Em Exercícios Anteriores (f)	Em 31 de Dezembro de 2017 (g)	Liquidados (h)	Pagos (i)	Cancelados (j)	Saldo k = (f + g) - (i + j)			
RESTOS A PAGAR (INTRA-ORÇAMENTÁRIOS) (II)	1.615.148,58	1.852.993,95	1.331.877,41	0,00	2.136.265,12	21.955,49	23.600,25	0,00	0,00	0,00	45.555,74	2.181.820,86		
PODER EXECUTIVO	1.615.148,58	1.836.651,03	1.315.534,49	0,00	2.136.265,12	21.955,49	23.600,25	0,00	0,00	0,00	45.555,74	2.181.820,86		
PODER LEGISLATIVO	0,00	16.342,92	16.342,92	0,00	0,00	0,00	0,00	0,00	0,00	0,00	0,00	0,00		
Câmara Municipal	0,00	16.342,92	16.342,92	0,00	0,00	0,00	0,00	0,00	0,00	0,00	0,00	0,00		
Tribunal de Contas do Município	0,00	0,00	0,00	0,00	0,00	0,00	0,00	0,00	0,00	0,00	0,00	0,00		





RREO-Anexo 07 | Tabela 7.0 - Demonstrativo dos Restos à Pagar por Poder e Órgão - Municípios

Notas Explicativas	Valores
	30/04/2018
Notas Explicativas	-
Notas Explicativas	-

RREO-Anexo 13 | Tabela 13.0 - Demonstrativo das Parcerias Público-Privadas

Impactos das Contratações de PPP	Especificação de PPP		
	SALDO TOTAL EM 31 DE DEZEMBRO DE 2017	REGISTROS EFETUADOS EM 2018	
		No Bimestre	Até o Bimestre
Impactos das Contratações de PPP	-	-	-
TOTAL DE ATIVOS	0,00	0,00	
Ativos Constituídos pela SPE			
TOTAL DE PASSIVOS	0,00	0,00	
Obrigações decorrentes de Ativos Constituídos pela SPE			
Provisões de PPP			
Outros Passivos			
ATOS POTENCIAIS PASSIVOS	0,00	0,00	
Obrigações Contratuais			
Riscos não Provisionados			
Garantias Concedidas			
Outros Passivos Contingentes			

RREO-Anexo 13 | Tabela 13.0 - Demonstrativo das Parcerias Público-Privadas | Do Ente Federado, exceto estatais não dependentes (I)

Despesas de PPP	Despesas de PPP										
	EXERCÍCIO ANTERIOR	EXERCÍCIO CORRENTE (EC)	<EC + 1>	<EC + 2>	<EC + 3>	<EC + 4>	<EC + 5>	<EC + 6>	<EC + 7>	<EC + 8>	<EC + 9>

RREO-Anexo 13 | Tabela 13.0 - Demonstrativo das Parcerias Público-Privadas | Das Estatais Não-Dependentes

Despesas de PPP das Estatais Não-dependentes	Despesas de PPP										
	EXERCÍCIO ANTERIOR	EXERCÍCIO CORRENTE (EC)	<EC + 1>	<EC + 2>	<EC + 3>	<EC + 4>	<EC + 5>	<EC + 6>	<EC + 7>	<EC + 8>	<EC + 9>

RREO-Anexo 13 | Tabela 13.0 - Demonstrativo das Parcerias Público-Privadas

Total das Despesas de PPP	Despesas de PPP										
	EXERCÍCIO ANTERIOR	EXERCÍCIO CORRENTE (EC)	<EC + 1>	<EC + 2>	<EC + 3>	<EC + 4>	<EC + 5>	<EC + 6>	<EC + 7>	<EC + 8>	<EC + 9>
Total das Despesas de PPP	-	-	-	-	-	-	-	-	-	-	-
TOTAL DAS DESPESAS											
PPP A CONTRATAR (II)											
RECEITA CORRENTE LÍQUIDA (RCL) (III)											
TOTAL DAS DESPESAS CONSIDERADAS PARA O LIMITE (IV = I + II)											
TOTAL DAS DESPESAS / RCL (%) (V) = (IV) / (III)											





Restos a Pagar por Poder e Ministério Público	Estágios dos Restos a Pagar			
	Inscrição	Cancelamento Até o Bimestre	Pagamento Até o Bimestre	Saldo a Pagar
Ministério Público				
Defensoria Pública				
RESTOS A PAGAR NÃO PROCESSADOS	18.939.604,10	-8.252,26	1.487.976,76	17.459.876,60
Poder Executivo	18.939.604,10	-8.252,26	1.487.976,76	17.459.876,60
Poder Legislativo	0,00	0,00	0,00	0,00
Poder Judiciário				
Ministério Público				
Defensoria Pública				
TOTAL	45.046.851,12	-8.252,26	7.966.893,07	37.088.216,81

RREO-Anexo 14 | Tabela 14.0 - Demonstrativo Simplificado do Relatório Resumido da Execução Orçamentária - Estados, DF e Municípios

Despesas com Manutenção e Desenvolvimento do Ensino	Apuração das Despesas com Ensino		
	Valor Apurado Até o Bimestre	Limites Constitucionais Anuais	
		% Mínimo a Aplicar no Exercício	% Aplicado Até o Bimestre
Despesas com Manutenção e Desenvolvimento do Ensino	-	-	-
Mínimo Anual de <18% / 25%> das Receitas de Impostos na Manutenção e Desenvolvimento do Ensino	11.180.973,34	25,00	20,05
Mínimo Anual de 60% do FUNDEB na Remuneração do Magistério com Ensino Fundamental e Médio			
Mínimo Anual de 60% do FUNDEB na Remuneração do Magistério com Educação Infantil e Ensino Fundamental	13.867.623,98	60,00	99,88
Complementação da União ao FUNDEB	1.038.950,51		

RREO-Anexo 14 | Tabela 14.0 - Demonstrativo Simplificado do Relatório Resumido da Execução Orçamentária - Estados, DF e Municípios

Receitas de Operações de Crédito e Despesas de Capital	Apuração das Receitas de Operações de Crédito e Despesas de Capital	
	Valor Apurado Até o Bimestre	Saldo Não Realizado
Receitas de Operações de Crédito e Despesas de Capital	-	-
Receitas de Operações de Crédito		
Despesa de Capital Líquida		

RREO-Anexo 14 | Tabela 14.0 - Demonstrativo Simplificado do Relatório Resumido da Execução Orçamentária - Estados, DF e Municípios

Projeção Atuarial dos Regimes de Previdência	Exercício de Apuração			
	Exercício	10º Exercício	20º Exercício	35º Exercício
Projeção Atuarial dos Regimes de Previdência	-	-	-	-
Plano Previdenciário				
Receitas Previdenciárias				
Despesas Previdenciárias				
Resultado Previdenciário	0,00	0,00	0,00	0,00
Plano Financeiro				
Receitas Previdenciárias				
Despesas Previdenciárias				
Resultado Previdenciário	0,00	0,00	0,00	0,00

RREO-Anexo 14 | Tabela 14.0 - Demonstrativo Simplificado do Relatório Resumido da Execução Orçamentária - Estados, DF e Municípios

Receita da Alienação de Ativos e Aplicação dos Recursos	Apuração da Receita da Alienação de Ativos e Aplicação dos Recursos	
	Valor Apurado Até o Bimestre	Saldo a Realizar
Receita da Alienação de Ativos e Aplicação dos Recursos	-	-
Receita de Capital Resultante da Alienação de Ativos		
Aplicação dos Recursos da Alienação de Ativos		

RREO-Anexo 14 | Tabela 14.0 - Demonstrativo Simplificado do Relatório Resumido da Execução Orçamentária - Estados, DF e Municípios

Despesas com Ações e Serviços Públicos de Saúde	Apuração das Despesas com Saúde		
	Valor Apurado Até o Bimestre	Limites Constitucionais Anuais	
		% Mínimo a Aplicar no Exercício	% Aplicado Até o Bimestre
Despesas com Ações e Serviços Públicos de Saúde	-	-	-
Despesas com Ações e Serviços Públicos de Saúde Executadas com Recursos de Impostos	6.291.721,13	15,00	12,80

RREO-Anexo 14 | Tabela 14.0 - Demonstrativo Simplificado do Relatório Resumido da Execução Orçamentária - Estados, DF e Municípios

Despesas de Caráter Continuado Derivadas de PPP	Valor Realizado no Período	
	Valor Apurado no Exercício Corrente	
Despesas de Caráter Continuado Derivadas de PPP	-	-
Total das Despesas/RCL (%)		

RREO-Anexo 14 | Tabela 14.0 - Demonstrativo Simplificado do Relatório Resumido da Execução Orçamentária - Estados, DF e Municípios



Notas Explicativas	Valores
	30/04/2018
Notas Explicativas	-
Notas Explicativas	-

Lista de Assinaturas



Documento Assinado Digitalmente por: VERONICA TAVARES DA SILVA
Acesse em: <https://stc.tee.pe.gov.br/epv/validaDoc.seam> Código do documento: 6a4d3b07-3c9d-4c29-a034-1846b4cb1ea

Assinatura: 1

Digitally signed by RONALDO ALVES DE OLIVEIRA:81038259487
Date: 2018.05.30 21:51:23 GFT
Perfil: Contador Responsável
Instituição: Prefeitura Municipal de Igarassu - PE

Assinatura: 2

Digitally signed by MARIO RICARDO SANTOS DE LIMA:24548162453
Date: 2018.05.30 21:54:12 GFT
Perfil: Titular do Poder Executivo
Instituição: Prefeitura Municipal de Igarassu - PE

Assinatura: 3

Assinatura: 4

Assinatura: 5

As assinaturas digitais podem ser verificadas no arquivo PDF.

RREO-Anexo 01 | Tabela 1.0 - Balanço Orçamentário

Receitas Orçamentárias	Estágios da Receita Orçamentária							SALDO (a-c)
	PREVISÃO INICIAL	PREVISÃO ATUALIZADA (a)	RECEITAS REALIZADAS					
			No Bimestre (b)	% (b/a)	Até o Bimestre (c)	% (c/a)		
Receitas Orçamentárias	-	-	-	-	-	-	-	
RECEITAS (EXCETO INTRA-ORÇAMENTÁRIAS) (I)	201.819.000,00	201.819.000,00	36.619.039,30	18,14	109.139.628,52	54,08	92.679.371,48	
RECEITAS CORRENTES	198.281.000,00	198.281.000,00	36.060.646,98	18,19	106.913.678,68	53,92	91.367.321,32	
IMPOSTOS, TAXAS E CONTRIBUIÇÕES DE MELHORIA	18.021.800,00	18.021.800,00	2.807.504,29	15,58	7.373.344,35	40,91	10.648.455,65	
Impostos	16.421.800,00	16.421.800,00	2.702.789,28	16,46	7.016.963,89	42,73	9.404.836,11	
Taxas	1.600.000,00	1.600.000,00	104.715,01	6,54	356.380,46	22,27	1.243.619,54	
Contribuição de Melhoria	0,00	0,00	0,00	0,00	0,00	0,00	0,00	
CONTRIBUIÇÕES	9.616.000,00	9.616.000,00	1.568.408,51	16,31	5.591.331,19	58,15	4.024.668,81	
Contribuições Sociais	8.416.000,00	8.416.000,00	816.681,59	9,70	3.102.640,83	36,87	5.313.359,17	
Contribuições Econômicas	0,00	0,00	0,00	0,00	0,00	0,00	0,00	
Contribuições para Entidades Privadas de Serviço Social e de Formação Profissional	0,00	0,00	0,00	0,00	0,00	0,00	0,00	
Contribuição para o Custeio do Serviço de Iluminação Pública	1.200.000,00	1.200.000,00	751.726,92	62,64	2.488.690,36	207,39	-1.288.690,36	
RECEITA PATRIMONIAL	4.230.000,00	4.230.000,00	-807.538,75	-19,09	1.374.692,15	32,50	2.855.307,85	
Exploração do Patrimônio Imobiliário do Estado	100.000,00	100.000,00	0,00	0,00	0,00	0,00	100.000,00	
Valores Mobiliários	4.030.000,00	4.030.000,00	-807.538,75	-20,04	1.374.692,15	34,11	2.655.307,85	
Delegação de Serviços Públicos Mediante Concessão, Permissão, Autorização ou Licença	0,00	0,00	0,00	0,00	0,00	0,00	0,00	
Exploração de Recursos Naturais	0,00	0,00	0,00	0,00	0,00	0,00	0,00	
Exploração do Patrimônio Intangível	0,00	0,00	0,00	0,00	0,00	0,00	0,00	
Cessão de Direitos	0,00	0,00	0,00	0,00	0,00	0,00	0,00	
Demais Receitas Patrimoniais	100.000,00	100.000,00	0,00	0,00	0,00	0,00	100.000,00	
RECEITA AGROPECUÁRIA	0,00	0,00	0,00	0,00	0,00	0,00	0,00	
RECEITA INDUSTRIAL	0,00	0,00	0,00	0,00	0,00	0,00	0,00	
RECEITA DE SERVIÇOS	330.000,00	330.000,00	0,00	0,00	0,00	0,00	330.000,00	
Serviços Administrativos e Comerciais Gerais	100.000,00	100.000,00	0,00	0,00	0,00	0,00	100.000,00	
Serviços e Atividades Referentes à Navegação e ao Transporte	0,00	0,00	0,00	0,00	0,00	0,00	0,00	
Serviços e Atividades Referentes à Saúde	230.000,00	230.000,00	0,00	0,00	0,00	0,00	230.000,00	
Serviços e Atividades Financeiras	0,00	0,00	0,00	0,00	0,00	0,00	0,00	
Outros Serviços	0,00	0,00	0,00	0,00	0,00	0,00	0,00	
TRANSFERÊNCIAS CORRENTES	165.054.200,00	165.054.200,00	32.201.139,40	19,51	92.097.636,99	55,80	72.956.563,01	
Transferências da União e de suas Entidades	74.413.800,00	74.413.800,00	10.623.658,88	14,28	32.675.813,30	43,91	41.737.986,70	
Transferências dos Estados e do Distrito Federal e de suas Entidades	46.254.400,00	46.254.400,00	12.560.783,01	27,16	35.592.835,57	76,95	10.661.564,43	
Transferências dos Municípios e de suas Entidades	0,00	0,00	0,00	0,00	0,00	0,00	0,00	
Transferências de Instituições Privadas	0,00	0,00	0,00	0,00	0,00	0,00	0,00	
Transferências de Outras Instituições Públicas	44.386.000,00	44.386.000,00	9.016.697,51	20,31	23.828.988,12	53,69	20.557.011,88	
Transferências do Exterior	0,00	0,00	0,00	0,00	0,00	0,00	0,00	
Transferências de Pessoas Físicas	0,00	0,00	0,00	0,00	0,00	0,00	0,00	
Transferências Provenientes de Depósitos Não Identificados	0,00	0,00	0,00	0,00	0,00	0,00	0,00	
OUTRAS RECEITAS CORRENTES	1.029.000,00	1.029.000,00	291.133,53	28,29	476.674,00	46,32	552.326,00	
Multas Administrativas, Contratuais e Judiciais	0,00	0,00	0,00	0,00	0,00	0,00	0,00	
Indenizações, Restituições e Ressarcimentos	626.000,00	626.000,00	43.316,81	6,92	78.822,92	12,59		
Bens, Direitos e Valores Incorporados ao Patrimônio Público	0,00	0,00	0,00	0,00	0,00	0,00	0,00	
Demais Receitas Correntes	403.000,00	403.000,00	247.816,72	61,49	387.851,08	96,23	72.000,00	



Relatório Resumido de Execução Orçamentária
Prefeitura Municipal de Igarassu - PE (Poder Executivo)
Orçamentos Fiscal e da Seguridade Social
CNPJ:
Exercício: 2018
Período de referência: 3º bimestre

Receitas Orçamentárias	Estágios da Receita Orçamentária							SALDO (a-c)
	PREVISÃO INICIAL	PREVISÃO ATUALIZADA (a)	RECEITAS REALIZADAS					
			No Bimestre (b)	% (b/a)	Até o Bimestre (c)	% (c/a)		
RECEITAS DE CAPITAL	3.538.000,00	3.538.000,00	558.392,32	15,78	2.225.949,84	62,92	1.312.050,16	
OPERAÇÕES DE CRÉDITO	192.000,00	192.000,00	0,00	0,00	0,00	0,00	192.000,00	
Operações de Crédito - Mercado Interno	192.000,00	192.000,00	0,00	0,00	0,00	0,00	192.000,00	
Operações de Crédito - Mercado Externo	0,00	0,00	0,00	0,00	0,00	0,00	0,00	
ALIENAÇÃO DE BENS	0,00	0,00	0,00	0,00	0,00	0,00	0,00	
Alienação de Bens Móveis	0,00	0,00	0,00	0,00	0,00	0,00	0,00	
Alienação de Bens Imóveis	0,00	0,00	0,00	0,00	0,00	0,00	0,00	
Alienação de Bens Intangíveis	0,00	0,00	0,00	0,00	0,00	0,00	0,00	
AMORTIZAÇÕES DE EMPRÉSTIMOS	0,00	0,00	0,00	0,00	0,00	0,00	0,00	
TRANSFERÊNCIAS DE CAPITAL	3.346.000,00	3.346.000,00	558.392,32	16,69	2.225.949,84	66,53	1.120.050,16	
Transferências da União e de suas Entidades	2.026.000,00	2.026.000,00	148.442,32	7,33	150.436,93	7,43	1.875.563,07	
Transferências dos Estados e do Distrito Federal e de suas Entidades	1.320.000,00	1.320.000,00	409.950,00	31,06	2.075.512,91	157,24	-755.512,91	
Transferências dos Municípios e de suas Entidades	0,00	0,00	0,00	0,00	0,00	0,00	0,00	
Transferências de Instituições Privadas	0,00	0,00	0,00	0,00	0,00	0,00	0,00	
Transferências de Outras Instituições Públicas	0,00	0,00	0,00	0,00	0,00	0,00	0,00	
Transferências do Exterior	0,00	0,00	0,00	0,00	0,00	0,00	0,00	
Transferências de Pessoas Físicas	0,00	0,00	0,00	0,00	0,00	0,00	0,00	
Transferências Provenientes de Depósitos Não Identificados	0,00	0,00	0,00	0,00	0,00	0,00	0,00	
OUTRAS RECEITAS DE CAPITAL	0,00	0,00	0,00	0,00	0,00	0,00	0,00	
Integralização do Capital Social	0,00	0,00	0,00	0,00	0,00	0,00	0,00	
Remuneração das Disponibilidades do Tesouro	0,00	0,00	0,00	0,00	0,00	0,00	0,00	
Resgate de Títulos do Tesouro	0,00	0,00	0,00	0,00	0,00	0,00	0,00	
Demais Receitas de Capital	0,00	0,00	0,00	0,00	0,00	0,00	0,00	
RECEITAS (INTRA-ORÇAMENTÁRIAS) (II)	11.808.000,00	11.808.000,00	1.390.293,49	11,77	5.319.474,91	45,05	6.488.525,09	
SUBTOTAL DAS RECEITAS (III) = (I + II)	213.627.000,00	213.627.000,00	38.009.332,79	17,79	114.459.103,43	53,58	99.167.896,57	
OPERAÇÕES DE CRÉDITO/REFINANCIAMENTO (IV)	0,00	0,00	0,00	0,00	0,00	0,00	0,00	
Operações de Crédito - Mercado Interno	0,00	0,00	0,00	0,00	0,00	0,00	0,00	
Mobiliária	0,00	0,00	0,00	0,00	0,00	0,00	0,00	
Contratual	0,00	0,00	0,00	0,00	0,00	0,00	0,00	
Operações de Crédito - Mercado Externo	0,00	0,00	0,00	0,00	0,00	0,00	0,00	
Mobiliária	0,00	0,00	0,00	0,00	0,00	0,00	0,00	
Contratual	0,00	0,00	0,00	0,00	0,00	0,00	0,00	
SUBTOTAL COM REFINANCIAMENTO (V) = (III + IV)	213.627.000,00	213.627.000,00	38.009.332,79	17,79	114.459.103,43	53,58	99.167.896,57	
DÉFICIT (VI)								
TOTAL (VII) = (V + VI)	213.627.000,00	213.627.000,00	38.009.332,79	17,79	114.459.103,43	53,58	99.167.896,57	
SALDOS DE EXERCÍCIOS ANTERIORES	0,00	0,00			0,00			
Recursos Arrecadados em Exercícios Anteriores - RPPS	0,00	0,00						
Superávit Financeiro Utilizado para Créditos Adicionais								
Reabertura de Créditos Adicionais								

RREO-Anexo 01 | Tabela 1.0 - Balanço Orçamentário



Relatório Resumido de Execução Orçamentária
Prefeitura Municipal de Igarassu - PE (Poder Executivo)
Orçamentos Fiscal e da Seguridade Social
CNPJ:
Exercício: 2018
Período de referência: 3º bimestre

Despesas Orçamentárias	Estágios da Despesa Orçamentária									
	DOTAÇÃO INICIAL (d)	DOTAÇÃO ATUALIZADA (e)	DESPESAS EMPENHADAS NO BIMESTRE	DESPESAS EMPENHADAS ATÉ O BIMESTRE (f)	SALDO (g) = (e-f)	DESPESAS LIQUIDADAS NO BIMESTRE	DESPESAS LIQUIDADAS ATÉ O BIMESTRE (h)	SALDO (i) = (e-h)	DESPESAS PAGAS ATÉ O BIMESTRE (j)	INSCRITAS EM RESTOS A PAGAR NÃO PROCESSADOS (k)
Despesas Orçamentárias	-	-	-	-	-	-	-	-	-	-
DESPESAS (EXCETO INTRA-ORÇAMENTÁRIAS) (VIII)	205.999.500,00	218.965.331,24	16.510.563,55	172.780.179,55	46.185.151,69	38.178.548,40	101.249.893,55	117.715.437,69	92.961.221,69	0,00
DESPESAS CORRENTES	187.007.000,00	197.824.246,41	12.559.602,52	162.937.682,16	34.886.564,25	36.412.531,63	97.223.372,06	100.600.874,35	90.173.796,07	0,00
PESSOAL E ENCARGOS SOCIAIS	110.017.200,00	113.361.522,75	2.218.602,83	107.757.289,53	5.604.233,22	26.346.614,70	68.595.033,65	44.766.489,10	65.492.050,89	
JUROS E ENCARGOS DA DÍVIDA	113.000,00	48.438,50	0,00	36.438,50	12.000,00	0,00	36.438,50	12.000,00	22.628,71	
OUTRAS DESPESAS CORRENTES	76.876.800,00	84.414.285,16	10.340.999,69	55.143.954,13	29.270.331,03	10.065.916,93	28.591.899,91	55.822.385,25	24.659.116,47	
DESPESAS DE CAPITAL	17.638.500,00	19.787.084,83	3.950.961,03	9.842.497,39	9.944.587,44	1.766.016,77	4.026.521,49	15.760.563,34	2.787.425,62	0,00
INVESTIMENTOS	17.558.500,00	18.998.691,61	3.242.567,81	9.134.104,17	9.864.587,44	1.766.016,77	4.026.521,49	14.972.170,12	2.787.425,62	
INVERSÕES FINANCEIRAS	0,00	0,00	0,00	0,00	0,00	0,00	0,00	0,00	0,00	
AMORTIZAÇÃO DA DÍVIDA	80.000,00	788.393,22	708.393,22	708.393,22	80.000,00	0,00	0,00	788.393,22	0,00	
RESERVA DE CONTINGÊNCIA	1.354.000,00	1.354.000,00			1.354.000,00			1.354.000,00		
DESPESAS (INTRA-ORÇAMENTÁRIAS) (IX)	7.627.500,00	6.963.000,00	-413.500,00	6.143.000,00	820.000,00	765.129,27	3.102.350,16	3.860.649,84	3.083.427,49	
SUBTOTAL DAS DESPESAS (X) = (VIII + IX)	213.627.000,00	225.928.331,24	16.097.063,55	178.923.179,55	47.005.151,69	38.943.677,67	104.352.243,71	121.576.087,53	96.044.649,18	0,00
AMORTIZAÇÃO DA DÍVIDA/REFINANCIAMENTO (XI)	0,00	0,00	0,00	0,00	0,00	0,00	0,00	0,00	0,00	0,00
Amortização da Dívida Interna	0,00	0,00	0,00	0,00	0,00	0,00	0,00	0,00	0,00	0,00
Dívida Mobiliária	0,00	0,00	0,00	0,00	0,00	0,00	0,00	0,00	0,00	0,00
Outras Dívidas	0,00	0,00	0,00	0,00	0,00	0,00	0,00	0,00	0,00	0,00
Amortização da Dívida Externa	0,00	0,00	0,00	0,00	0,00	0,00	0,00	0,00	0,00	0,00
Dívida Mobiliária	0,00	0,00	0,00	0,00	0,00	0,00	0,00	0,00	0,00	0,00
Outras Dívidas	0,00	0,00	0,00	0,00	0,00	0,00	0,00	0,00	0,00	0,00
SUBTOTAL COM REFINANCIAMENTO (XII) = (X + XI)	213.627.000,00	225.928.331,24	16.097.063,55	178.923.179,55	47.005.151,69	38.943.677,67	104.352.243,71	121.576.087,53	96.044.649,18	0,00
SUPERÁVIT (XIII)										
TOTAL (XIV) = (XII + XIII)	213.627.000,00	225.928.331,24	16.097.063,55	178.923.179,55		38.943.677,67	104.352.243,71		96.044.649,18	0,00
RESERVA DO RPPS	1.254.000,00	1.254.000,00			1.254.000,00			1.254.000,00		

RREO-Anexo 01 | Tabela 1.0 - Balanço Orçamentário

Receitas Intra Orçamentárias	Estágios da Receita Intra-Orçamentária							SALDO (a-c)
	PREVISÃO INICIAL	PREVISÃO ATUALIZADA (a)	RECEITAS REALIZADAS					
			No Bimestre (b)	% (b/a)	Até o Bimestre (c)	% (c/a)		
Receitas Intra Orçamentárias	-	-	-	-	-	-	-	
RECEITAS (INTRA-ORÇAMENTÁRIAS) (II)	11.808.000,00	11.808.000,00	1.390.293,49	11,77	5.319.474,91	45,05	6.488.525,09	
RECEITAS CORRENTES	11.808.000,00	11.808.000,00	1.390.293,49	11,77	5.319.474,91	45,05	6.488.525,09	
IMPOSTOS, TAXAS E CONTRIBUIÇÕES DE MELHORIA	0,00	0,00	0,00	0,00	0,00	0,00	0,00	
Impostos	0,00	0,00	0,00	0,00	0,00	0,00	0,00	
Taxas	0,00	0,00	0,00	0,00	0,00	0,00	0,00	
Contribuição de Melhoria	0,00	0,00	0,00	0,00	0,00	0,00	0,00	
CONTRIBUIÇÕES	11.808.000,00	11.808.000,00	1.390.293,49	11,77	5.319.474,91	45,05	6.488.525,09	
Contribuições Sociais	11.808.000,00	11.808.000,00	1.390.293,49	11,77	5.319.474,91	45,05	6.488.525,09	
Contribuições Econômicas	0,00	0,00	0,00	0,00	0,00	0,00	0,00	
Contribuições para Entidades Privadas de Serviço Social e de Formação Profissional	0,00	0,00	0,00	0,00	0,00	0,00	0,00	
Contribuição para o Custeio do Serviço de Iluminação Pública	0,00	0,00	0,00	0,00	0,00	0,00	0,00	
RECEITA PATRIMONIAL	0,00	0,00	0,00	0,00	0,00	0,00	0,00	
Exploração do Patrimônio Imobiliário do Estado	0,00	0,00	0,00	0,00	0,00	0,00	0,00	
Valores Mobiliários	0,00	0,00	0,00	0,00	0,00	0,00	0,00	
Delegação de Serviços Públicos Mediante Concessão, Permissão, Autorização								

Documento Assinado Digitalmente por: VERONICA TAVARES DA SILVA
Acesse em: <https://eicfice-pe.gov.br/epp/validaDoc.seam?codigo=documento:6a4d3b07-3c9d-4c29-a034-1846bb4cb1ea>



Relatório Resumido de Execução Orçamentária
Prefeitura Municipal de Igarassu - PE (Poder Executivo)
Orçamentos Fiscal e da Seguridade Social
CNPJ:
Exercício: 2018
Período de referência: 3º bimestre

Receitas Intra Orçamentárias	Estágios da Receita Intra-Orçamentária							
	PREVISÃO INICIAL	PREVISÃO ATUALIZADA (a)	RECEITAS REALIZADAS					SALDO (a-c)
			No Bimestre (b)	% (b/a)	Até o Bimestre (c)	% (c/a)		
ou Licença	0,00	0,00	0,00	0,00	0,00	0,00	0,00	0,00
Exploração de Recursos Naturais	0,00	0,00	0,00	0,00	0,00	0,00	0,00	0,00
Exploração do Patrimônio Intangível	0,00	0,00	0,00	0,00	0,00	0,00	0,00	0,00
Cessão de Direitos	0,00	0,00	0,00	0,00	0,00	0,00	0,00	0,00
Demais Receitas Patrimoniais	0,00	0,00	0,00	0,00	0,00	0,00	0,00	0,00
RECEITA AGROPECUÁRIA	0,00	0,00	0,00	0,00	0,00	0,00	0,00	0,00
RECEITA INDUSTRIAL	0,00	0,00	0,00	0,00	0,00	0,00	0,00	0,00
RECEITA DE SERVIÇOS	0,00	0,00	0,00	0,00	0,00	0,00	0,00	0,00
Serviços Administrativos e Comerciais Gerais	0,00	0,00	0,00	0,00	0,00	0,00	0,00	0,00
Serviços e Atividades Referentes à Navegação e ao Transporte	0,00	0,00	0,00	0,00	0,00	0,00	0,00	0,00
Serviços e Atividades Referentes à Saúde	0,00	0,00	0,00	0,00	0,00	0,00	0,00	0,00
Serviços e Atividades Financeiras	0,00	0,00	0,00	0,00	0,00	0,00	0,00	0,00
Outros Serviços	0,00	0,00	0,00	0,00	0,00	0,00	0,00	0,00
TRANSFERÊNCIAS CORRENTES	0,00	0,00	0,00	0,00	0,00	0,00	0,00	0,00
Transferências da União e de suas Entidades	0,00	0,00	0,00	0,00	0,00	0,00	0,00	0,00
Transferências dos Estados e do Distrito Federal e de suas Entidades	0,00	0,00	0,00	0,00	0,00	0,00	0,00	0,00
Transferências dos Municípios e de suas Entidades	0,00	0,00	0,00	0,00	0,00	0,00	0,00	0,00
Transferências de Instituições Privadas	0,00	0,00	0,00	0,00	0,00	0,00	0,00	0,00
Transferências de Outras Instituições Públicas	0,00	0,00	0,00	0,00	0,00	0,00	0,00	0,00
Transferências do Exterior	0,00	0,00	0,00	0,00	0,00	0,00	0,00	0,00
Transferências de Pessoas Físicas	0,00	0,00	0,00	0,00	0,00	0,00	0,00	0,00
Transferências Provenientes de Depósitos Não Identificados	0,00	0,00	0,00	0,00	0,00	0,00	0,00	0,00
OUTRAS RECEITAS CORRENTES	0,00	0,00	0,00	0,00	0,00	0,00	0,00	0,00
Multas Administrativas, Contratuais e Judiciais	0,00	0,00	0,00	0,00	0,00	0,00	0,00	0,00
Indenizações, Restituições e Ressarcimentos	0,00	0,00	0,00	0,00	0,00	0,00	0,00	0,00
Bens, Direitos e Valores Incorporados ao Patrimônio Público	0,00	0,00	0,00	0,00	0,00	0,00	0,00	0,00
Demais Receitas Correntes	0,00	0,00	0,00	0,00	0,00	0,00	0,00	0,00
RECEITAS DE CAPITAL	0,00	0,00	0,00	0,00	0,00	0,00	0,00	0,00
OPERAÇÕES DE CRÉDITO	0,00	0,00	0,00	0,00	0,00	0,00	0,00	0,00
Operações de Crédito - Mercado Interno	0,00	0,00	0,00	0,00	0,00	0,00	0,00	0,00
Operações de Crédito - Mercado Externo	0,00	0,00	0,00	0,00	0,00	0,00	0,00	0,00
ALIENAÇÃO DE BENS	0,00	0,00	0,00	0,00	0,00	0,00	0,00	0,00
Alienação de Bens Móveis	0,00	0,00	0,00	0,00	0,00	0,00	0,00	0,00
Alienação de Bens Imóveis	0,00	0,00	0,00	0,00	0,00	0,00	0,00	0,00
Alienação de Bens Intangíveis	0,00	0,00	0,00	0,00	0,00	0,00	0,00	0,00
AMORTIZAÇÕES DE EMPRÉSTIMOS	0,00	0,00	0,00	0,00	0,00	0,00	0,00	0,00
TRANSFERÊNCIAS DE CAPITAL	0,00	0,00	0,00	0,00	0,00	0,00	0,00	0,00
Transferências da União e de suas Entidades	0,00	0,00	0,00	0,00	0,00	0,00	0,00	0,00
Transferências dos Estados e do Distrito Federal e de suas Entidades	0,00	0,00	0,00	0,00	0,00	0,00	0,00	0,00
Transferências dos Municípios e de suas Entidades	0,00	0,00	0,00	0,00	0,00	0,00	0,00	0,00
Transferências de Instituições Privadas	0,00	0,00	0,00	0,00	0,00	0,00	0,00	0,00
Transferências de Outras Instituições Públicas	0,00	0,00	0,00	0,00	0,00	0,00	0,00	0,00
Transferências do Exterior	0,00	0,00	0,00	0,00	0,00	0,00	0,00	0,00
Transferências de Pessoas Físicas	0,00	0,00	0,00	0,00	0,00	0,00	0,00	0,00
Transferências Provenientes de Depósitos Não Identificados	0,00	0,00	0,00	0,00	0,00	0,00	0,00	0,00
OUTRAS RECEITAS DE CAPITAL	0,00	0,00	0,00	0,00	0,00	0,00	0,00	0,00



Receitas Intra Orçamentárias	Estágios da Receita Intra-Orçamentária							SALDO (a-c)
	PREVISÃO INICIAL	PREVISÃO ATUALIZADA (a)	RECEITAS REALIZADAS					
			No Bimestre (b)	% (b/a)	Até o Bimestre (c)	% (c/a)		
Integralização do Capital Social	0,00	0,00	0,00	0,00	0,00	0,00	0,00	0,00
Remuneração das Disponibilidades do Tesouro	0,00	0,00	0,00	0,00	0,00	0,00	0,00	0,00
Resgate de Títulos do Tesouro	0,00	0,00	0,00	0,00	0,00	0,00	0,00	0,00
Demais Receitas de Capital	0,00	0,00	0,00	0,00	0,00	0,00	0,00	0,00

RREO-Anexo 01 | Tabela 1.0 - Balanço Orçamentário

Despesas Intra Orçamentárias	Estágios da Despesa Intra-Orçamentária									
	DOTAÇÃO INICIAL (d)	DOTAÇÃO ATUALIZADA (e)	DESPESAS EMPENHADAS NO BIMESTRE	DESPESAS EMPENHADAS ATÉ O BIMESTRE (f)	SALDO (g) = (e-f)	DESPESAS LIQUIDADAS NO BIMESTRE	DESPESAS LIQUIDADAS ATÉ O BIMESTRE (h)	SALDO (i) = (e-h)	DESPESAS PAGAS ATÉ O BIMESTRE (j)	INSCRITAS EM RESTOS A PAGAR NÃO PROCESSADOS (k)
Despesas Intra Orçamentárias	-	-	-	-	-	-	-	-	-	-
DESPESAS (INTRA-ORÇAMENTÁRIAS) (IX)	7.627.500,00	6.963.000,00	-413.500,00	6.143.000,00	820.000,00	765.129,27	3.102.350,16	3.860.649,84	3.083.427,49	0,00
DESPESAS CORRENTES	7.627.500,00	6.963.000,00	-413.500,00	6.143.000,00	820.000,00	765.129,27	3.102.350,16	3.860.649,84	3.083.427,49	0,00
PESSOAL E ENCARGOS SOCIAIS	7.627.500,00	6.963.000,00	-413.500,00	6.143.000,00	820.000,00	765.129,27	3.102.350,16	3.860.649,84	3.083.427,49	
JUROS E ENCARGOS DA DÍVIDA	0,00	0,00	0,00	0,00	0,00	0,00	0,00	0,00	0,00	
OUTRAS DESPESAS CORRENTES	0,00	0,00	0,00	0,00	0,00	0,00	0,00	0,00	0,00	
DESPESAS DE CAPITAL	0,00	0,00	0,00	0,00	0,00	0,00	0,00	0,00	0,00	0,00
INVESTIMENTOS	0,00	0,00	0,00	0,00	0,00	0,00	0,00	0,00	0,00	
INVERSÕES FINANCEIRAS	0,00	0,00	0,00	0,00	0,00	0,00	0,00	0,00	0,00	
AMORTIZAÇÃO DA DÍVIDA	0,00	0,00	0,00	0,00	0,00	0,00	0,00	0,00	0,00	





RREO-Anexo 01 | Tabela 1.0 - Balanço Orçamentário

Notas Explicativas	Valores
	30/06/2018
Notas Explicativas	-
Notas Explicativas	-

Relatório Resumido de Execução Orçamentária
Prefeitura Municipal de Igarassu - PE (Poder Executivo)
Orçamentos Fiscal e da Seguridade Social
CNPJ:
Exercício: 2018
Período de referência: 3º bimestre

RREO-Anexo 02 | Tabela 2.0 - Demonstrativo da Execução das Despesas por Função/Subfunção | Total das Despesas Exceto Intra-Orçamentárias

Função/Subfunção	Execução da Despesa										
	DOTAÇÃO INICIAL	DOTAÇÃO ATUALIZADA (a)	DESPESAS EMPENHADAS NO BIMESTRE	DESPESAS EMPENHADAS ATÉ O BIMESTRE (b)	% (b/total b)	SALDO (c) = (a-b)	DESPESAS LIQUIDADAS NO BIMESTRE	DESPESAS LIQUIDADAS ATÉ O BIMESTRE (d)	% (d/total d)	SALDO (e) = (a-d)	INSCRITAS EM RESTOS A PAGAR NÃO PROCESSADOS (f)
DESPESAS (EXCETO INTRA-ORÇAMENTÁRIAS) (I)	205.999.500,00	218.965.331,24	16.510.563,55	172.780.179,55	96,57	46.185.151,69	38.178.548,40	101.249.893,55	97,03	117.715.437,69	0,00
Legislativa	20.000,00	20.000,00	400,00	19.187,40	0,01	812,60	400,00	19.187,40	0,02	812,60	0,00
Ação Legislativa	20.000,00	20.000,00	400,00	19.187,40	0,01	812,60	400,00	19.187,40	0,02	812,60	
Controle Externo	0,00	0,00	0,00	0,00	0,00	0,00	0,00	0,00	0,00	0,00	
FU01 - Administração Geral	0,00	0,00	0,00	0,00	0,00	0,00	0,00	0,00	0,00	0,00	
FU01 - Demais Subfunções	0,00	0,00	0,00	0,00	0,00	0,00	0,00	0,00	0,00	0,00	
Judiciária	751.500,00	1.022.597,87	357.864,09	922.533,16	0,52	100.064,71	246.887,06	811.556,13	0,78	211.041,74	0,00
Ação Judiciária	650.000,00	981.097,87	350.330,59	914.999,66	0,51	66.098,21	241.887,06	806.556,13	0,77	174.541,74	
Defesa do Interesse Público no Processo Judiciário	0,00	0,00	0,00	0,00	0,00	0,00	0,00	0,00	0,00	0,00	
FU02 - Administração Geral	0,00	0,00	0,00	0,00	0,00	0,00	0,00	0,00	0,00	0,00	
FU02 - Demais Subfunções	101.500,00	41.500,00	7.533,50	7.533,50	0,00	33.966,50	5.000,00	5.000,00	0,00	36.500,00	
Essencial à Justiça	1.642.000,00	2.731.712,00	707.522,97	2.596.740,87	1,45	134.971,13	876.388,39	2.399.039,37	2,30	332.672,63	0,00
Defesa da Ordem Jurídica	1.551.000,00	2.640.712,00	707.522,97	2.555.043,22	1,43	85.668,78	876.388,39	2.357.341,72	2,26	283.370,28	
Representação Judicial e Extrajudicial	91.000,00	91.000,00	0,00	41.697,65	0,02	49.302,35	0,00	41.697,65	0,04	49.302,35	
FU03 - Administração Geral	0,00	0,00	0,00	0,00	0,00	0,00	0,00	0,00	0,00	0,00	
FU03 - Demais Subfunções	0,00	0,00	0,00	0,00	0,00	0,00	0,00	0,00	0,00	0,00	
Administração	29.694.000,00	36.751.947,53	3.399.552,02	30.743.503,28	17,18	6.008.444,25	6.953.876,11	19.822.474,27	19,00	16.929.473,26	0,00
Planejamento e Orçamento	443.000,00	293.000,00	0,00	0,00	0,00	293.000,00	0,00	0,00	0,00	293.000,00	
FU04 - Administração Geral	27.753.800,00	34.909.150,60	3.208.743,99	29.799.640,05	16,65	5.109.510,55	6.806.046,47	19.364.797,83	18,56	15.544.352,77	
Administração Financeira	276.000,00	543.000,00	125.202,50	351.737,70	0,20	191.262,30	81.864,20	164.010,50	0,16	378.989,50	
Controle Interno	243.000,00	503.000,00	65.605,53	408.125,53	0,23	94.874,47	35.484,03	211.498,53	0,20	291.501,47	
Normatização e Fiscalização	0,00	0,00	0,00	0,00	0,00	0,00	0,00	0,00	0,00	0,00	
Tecnologia da Informação	149.000,00	123.596,93	0,00	0,00	0,00	123.596,93	0,00	0,00	0,00	123.596,93	
Ordenamento Territorial	0,00	0,00	0,00	0,00	0,00	0,00	0,00	0,00	0,00	0,00	
Formação de Recursos Humanos	0,00	0,00	0,00	0,00	0,00	0,00	0,00	0,00	0,00	0,00	
Administração de Receitas	245.000,00	27.000,00	0,00	0,00	0,00	27.000,00	0,00	0,00	0,00	27.000,00	
Administração de Concessões	0,00	0,00	0,00	0,00	0,00	0,00	0,00	0,00	0,00	0,00	
Comunicação Social	0,00	0,00	0,00	0,00	0,00	0,00	0,00	0,00	0,00	0,00	
FU04 - Demais Subfunções	584.200,00	353.200,00	0,00	184.000,00	0,10	169.200,00	30.481,41	82.167,41	0,08	271.032,59	
Defesa Nacional	0,00	0,00	0,00	0,00	0,00	0,00	0,00	0,00	0,00	0,00	0,00
Defesa Aérea	0,00	0,00	0,00	0,00	0,00	0,00	0,00	0,00	0,00	0,00	
Defesa Naval	0,00	0,00	0,00	0,00	0,00	0,00	0,00	0,00	0,00	0,00	
Defesa Terrestre	0,00	0,00	0,00	0,00	0,00	0,00	0,00	0,00	0,00	0,00	
FU05 - Administração Geral	0,00	0,00	0,00	0,00	0,00	0,00	0,00	0,00	0,00	0,00	
FU05 - Demais Subfunções	0,00	0,00	0,00	0,00	0,00	0,00	0,00	0,00	0,00	0,00	
Segurança Pública	297.000,00	98.838,00	31.315,97	31.315,97	0,02	67.522,03	21.196,86	21.196,86	0,02	77.641,14	0,00
Policimento	0,00	0,00	0,00	0,00	0,00	0,00	0,00	0,00	0,00	0,00	
Defesa Civil	268.000,00	51.000,00	0,00	0,00	0,00	51.000,00	0,00	0,00	0,00	51.000,00	
Informação e Inteligência	0,00	0,00	0,00	0,00	0,00	0,00	0,00	0,00	0,00	0,00	
FU06 - Administração Geral	0,00	0,00	0,00	0,00	0,00	0,00	0,00	0,00	0,00	0,00	
FU06 - Demais Subfunções	29.000,00	47.838,00	31.315,97	31.315,97	0,02	16.522,03	21.196,86	21.196,86	0,02	26.641,14	
Relações Exteriores	0,00	0,00	0,00	0,00	0,00	0,00	0,00	0,00	0,00	0,00	0,00
Relações Diplomáticas	0,00	0,00	0,00	0,00	0,00	0,00	0,00	0,00	0,00	0,00	
Cooperação Internacional	0,00	0,00	0,00	0,00	0,00	0,00	0,00	0,00	0,00	0,00	
FU07 - Administração Geral	0,00	0,00	0,00	0,00	0,00	0,00	0,00	0,00	0,00	0,00	
FU07 - Demais Subfunções	0,00	0,00	0,00	0,00	0,00	0,00	0,00	0,00	0,00	0,00	
Assistência Social	6.519.000,00	8.033.091,70	1.376.097,62	6.003.954,12	3,36	2.029.137,58	1.492.339,16	3.601.054,97	3,45	4.432.036,73	0,00
Assistência ao Idoso	0,00	0,00	0,00	0,00	0,00	0,00	0,00	0,00	0,00	0,00	
Assistência ao Portador de Deficiência	65.000,00	20.400,00	0,00	0,00	0,00	20.400,00	0,00	0,00	0,00	20.400,00	
Assistência à Criança e ao Adolescente	679.000,00	1.377.258,00	0,00	1.104.000,00	0,62	273.258,00	203.144,74	439.815,24	0,42	937.442,76	
Assistência Comunitária	5.833.000,00	6.265.767,70	1.288.077,33	4.565.548,66	2,55	1.700.219,04	1.215.283,50	3.007.443,63	2,88	3.258.324,07	

Documento Assinado Digitalmente por: VERONICA TAVARES DA SILVA
 Acesse em: https://eic.ice.gov.br/epp/validador.seam?codigo_documento=6a4d3b07-3c9d-4c29-a034-1846bb4cb1ea



Relatório Resumido de Execução Orçamentária
Prefeitura Municipal de Igarassu - PE (Poder Executivo)
Orçamentos Fiscal e da Seguridade Social
CNPJ:
Exercício: 2018
Período de referência: 3º bimestre

Função/Subfunção	Execução da Despesa										
	DOTAÇÃO INICIAL	DOTAÇÃO ATUALIZADA (a)	DESPESAS EMPENHADAS NO BIMESTRE	DESPESAS EMPENHADAS ATÉ O BIMESTRE (b)	% (b/total b)	SALDO (c) = (a-b)	DESPESAS LIQUIDADAS NO BIMESTRE	DESPESAS LIQUIDADAS ATÉ O BIMESTRE (d)	% (d/total d)	SALDO (e) = (a-d)	INSCRITAS EM RESTOS A PAGAR NÃO PROCESSADOS (f)
FU08 - Administração Geral	0,00	0,00	0,00	0,00	0,00	0,00	0,00	0,00	0,00	0,00	
FU08 - Demais Subfunções	192.000,00	369.666,00	87.020,29	334.405,46	0,19	35.260,54	73.910,92	153.796,10	0,15	215.869,90	
Previdência Social	23.572.000,00	22.787.438,50	0,00	22.546.438,50	12,60	241.000,00	4.880.804,89	12.115.941,18	11,61	10.671.497,32	0,00
Previdência Básica	1.722.000,00	937.438,50	0,00	936.438,50	0,52	1.000,00	222.397,50	494.304,20	0,47	443.134,30	
Previdência do Regime Estatutário	21.850.000,00	21.850.000,00	0,00	21.610.000,00	12,08	240.000,00	4.658.407,39	11.621.636,98	11,14	10.228.363,02	
Previdência Complementar	0,00	0,00	0,00	0,00	0,00	0,00	0,00	0,00	0,00	0,00	
Previdência Especial	0,00	0,00	0,00	0,00	0,00	0,00	0,00	0,00	0,00	0,00	
FU09 - Administração Geral	0,00	0,00	0,00	0,00	0,00	0,00	0,00	0,00	0,00	0,00	
FU09 - Demais Subfunções	0,00	0,00	0,00	0,00	0,00	0,00	0,00	0,00	0,00	0,00	
Saúde	44.278.000,00	49.563.000,00	4.272.989,81	31.577.141,54	17,65	17.985.858,46	7.656.714,21	21.012.008,64	20,14	28.550.991,36	0,00
Atenção Básica	25.989.000,00	24.984.000,00	-1.234.436,59	14.219.879,92	7,95	10.764.120,08	2.822.114,67	9.737.451,22	9,33	15.246.548,78	
Assistência Hospitalar e Ambulatorial	13.736.000,00	16.326.000,00	3.205.964,84	11.560.141,50	6,46	4.765.858,50	3.024.480,41	7.412.023,29	7,10	8.913.976,71	
Suporte Profilático e Terapêutico	1.550.000,00	2.980.000,00	1.081.219,59	1.450.793,48	0,81	1.529.206,52	713.243,36	843.938,22	0,81	2.136.061,78	
Vigilância Sanitária	404.000,00	744.000,00	147.624,80	505.513,46	0,28	238.486,54	239.712,27	384.474,56	0,37	359.525,44	
Vigilância Epidemiológica	1.052.000,00	1.312.000,00	247.280,87	998.795,25	0,56	313.204,75	195.516,03	741.124,40	0,71	570.875,60	
Alimentação e Nutrição	0,00	0,00	0,00	0,00	0,00	0,00	0,00	0,00	0,00	0,00	
FU10 - Administração Geral	1.547.000,00	3.217.000,00	825.336,30	2.842.017,93	1,59	374.982,07	661.647,47	1.892.996,95	1,81	1.324.003,05	
FU10 - Demais Subfunções	0,00	0,00	0,00	0,00	0,00	0,00	0,00	0,00	0,00	0,00	
Trabalho	1.885.000,00	1.506.344,59	105.380,00	1.405.407,76	0,79	100.936,83	211.738,31	452.843,73	0,43	1.053.500,86	0,00
Proteção e Benefícios ao Trabalhador	0,00	0,00	0,00	0,00	0,00	0,00	0,00	0,00	0,00	0,00	
Relações de Trabalho	0,00	0,00	0,00	0,00	0,00	0,00	0,00	0,00	0,00	0,00	
Empregabilidade	285.000,00	278.500,00	105.380,00	177.563,17	0,10	100.936,83	30.000,00	42.183,17	0,04	236.316,83	
Fomento ao Trabalho	0,00	0,00	0,00	0,00	0,00	0,00	0,00	0,00	0,00	0,00	
FU11 - Administração Geral	0,00	0,00	0,00	0,00	0,00	0,00	0,00	0,00	0,00	0,00	
FU11 - Demais Subfunções	1.600.000,00	1.227.844,59	0,00	1.227.844,59	0,69	0,00	181.738,31	410.660,56	0,39	817.184,03	
Educação	61.118.000,00	61.018.556,00	2.894.320,09	48.524.397,47	27,12	12.494.158,53	11.457.719,09	28.005.062,71	26,84	33.013.493,29	0,00
Ensino Fundamental	42.711.000,00	42.799.887,00	1.718.291,70	35.863.107,20	20,04	6.936.779,80	10.785.137,60	26.065.255,57	24,98	16.734.631,43	
Ensino Médio	1.072.000,00	1.072.000,00	100.000,00	191.895,40	0,11	880.104,60	35.805,96	96.482,56	0,09	975.517,44	
Ensino Profissional	1.124.000,00	708.000,00	4.255,09	30.564,31	0,02	677.435,69	5.890,83	23.818,47	0,02	684.181,53	
Ensino Superior	281.000,00	180.000,00	0,00	180.000,00	0,10	0,00	16.133,40	76.864,40	0,07	103.135,60	
Educação Infantil	8.687.000,00	9.016.699,59	287.095,00	6.883.066,92	3,85	2.133.632,67	298.978,19	1.008.963,08	0,97	8.007.736,51	
Educação de Jovens e Adultos	4.454.000,00	4.212.843,00	107.875,89	3.152.001,42	1,76	1.060.841,58	37.005,79	74.259,45	0,07	4.138.583,55	
Educação Especial	70.000,00	71.691,00	-11.690,00	5.800,00	0,00	65.891,00	0,00	5.800,00	0,01	65.891,00	
Educação Básica	2.699.000,00	2.937.435,41	688.492,41	2.217.962,22	1,24	719.473,19	278.767,32	653.619,18	0,63	2.283.816,23	
FU12 - Administração Geral	0,00	0,00	0,00	0,00	0,00	0,00	0,00	0,00	0,00	0,00	
FU12 - Demais Subfunções	20.000,00	20.000,00	0,00	0,00	0,00	20.000,00	0,00	0,00	0,00	20.000,00	
Cultura	5.351.000,00	5.390.605,05	1.461.218,15	4.883.518,85	2,73	507.086,20	746.925,04	2.637.879,73	2,53	2.752.725,32	0,00
Patrimônio Histórico Artístico e Arqueológico	654.000,00	75.000,00	0,00	25.651,20	0,01	49.348,80	0,00	25.651,20	0,02	49.348,80	
Difusão Cultural	4.405.000,00	5.210.005,05	1.461.218,15	4.857.867,65	2,72	352.137,40	746.925,04	2.612.228,53	2,50	2.597.776,52	
FU13 - Administração Geral	0,00	0,00	0,00	0,00	0,00	0,00	0,00	0,00	0,00	0,00	
FU13 - Demais Subfunções	292.000,00	105.600,00	0,00	0,00	0,00	105.600,00	0,00	0,00	0,00	105.600,00	
Direitos da Cidadania	204.000,00	179.700,00	30.139,00	108.720,28	0,06	70.979,72	16.897,02	52.283,22	0,05	127.416,78	0,00
Custódia e Reintegração Social	0,00	0,00	0,00	0,00	0,00	0,00	0,00	0,00	0,00	0,00	
Direitos Individuais Coletivos e Difusos	0,00	0,00	0,00	0,00	0,00	0,00	0,00	0,00	0,00	0,00	
Assistência aos Povos Indígenas	0,00	0,00	0,00	0,00	0,00	0,00	0,00	0,00	0,00	0,00	
FU14 - Administração Geral	0,00	0,00	0,00	0,00	0,00	0,00	0,00	0,00	0,00	0,00	
FU14 - Demais Subfunções	204.000,00	179.700,00	30.139,00	108.720,28	0,06	70.979,72	16.897,02	52.283,22	0,05	127.416,78	
Urbanismo	18.654.000,00	18.951.000,00	1.536.707,83	15.826.528,36	8,85	3.124.471,64	2.148.307,64	6.452.792,93	6,18	12.498.207,07	0,00
Infra-Estrutura Urbana	4.946.000,00	7.320.000,00	1.365.727,23	5.082.244,36	2,84	2.237.755,64	1.175.384,06	1.921.104,70	1,84	5.398.895,30	
Serviços Urbanos	11.812.000,00	10.408.000,00	0,00	10.378.000,00	5,80	30.000,00	903.207,02	4.399.424,76	4,22	6.008.575,24	
Transportes Coletivos Urbanos	0,00	0,00	0,00	0,00	0,00	0,00	0,00	0,00	0,00	0,00	
FU15 - Administração Geral	1.716.000,00	1.043.000,00	170.980,60	366.284,00	0,20	676.716,00	69.716,56	132.263,47	0,13	910.736,53	
FU15 - Demais Subfunções	180.000,00	180.000,00	0,00	0,00	0,00	180.000,00	0,00	0,00	0,00	180.000,00	
Habituação	180.000,00	15.500,00	0,00	0,00	0,00	15.500,00	0,00	0,00	0,00	15.500,00	
Habituação Rural	0,00	0,00	0,00	0,00	0,00	0,00	0,00	0,00	0,00	0,00	

Assinado Digitalmente por: VERONICA TAVARES DA SILVA
<https://siconfi.tcepe.gov.br/epp/validador/validador.asp?doc=06443b073c9d4c29a0341846b441ca>



Relatório Resumido de Execução Orçamentária
Prefeitura Municipal de Igarassu - PE (Poder Executivo)
Orçamentos Fiscal e da Seguridade Social
CNPJ:
Exercício: 2018
Período de referência: 3º bimestre

Função/Subfunção	Execução da Despesa										
	DOTAÇÃO INICIAL	DOTAÇÃO ATUALIZADA (a)	DESPESAS EMPENHADAS NO BIMESTRE	DESPESAS EMPENHADAS ATÉ O BIMESTRE (b)	% (b/total b)	SALDO (c) = (a-b)	DESPESAS LIQUIDADAS NO BIMESTRE	DESPESAS LIQUIDADAS ATÉ O BIMESTRE (d)	% (d/total d)	SALDO (e) = (a-d)	INSCRITAS EM RESTOS A PAGAR NÃO PROCESSADOS (f)
Habitação Urbana	60.000,00	5.500,00	0,00	0,00	0,00	5.500,00	0,00	0,00	0,00	5.500,00	
FU16 - Administração Geral	0,00	0,00	0,00	0,00	0,00	0,00	0,00	0,00	0,00	0,00	
FU16 - Demais Subfunções	120.000,00	10.000,00	0,00	0,00	0,00	10.000,00	0,00	0,00	0,00	10.000,00	
Saneamento	98.000,00	43.000,00	0,00	0,00	0,00	43.000,00	0,00	0,00	0,00	43.000,00	0,00
Saneamento Básico Rural	0,00	0,00	0,00	0,00	0,00	0,00	0,00	0,00	0,00	0,00	
Saneamento Básico Urbano	0,00	0,00	0,00	0,00	0,00	0,00	0,00	0,00	0,00	0,00	
FU17 - Administração Geral	0,00	0,00	0,00	0,00	0,00	0,00	0,00	0,00	0,00	0,00	
FU17 - Demais Subfunções	98.000,00	43.000,00	0,00	0,00	0,00	43.000,00	0,00	0,00	0,00	43.000,00	
Gestão Ambiental	293.000,00	369.000,00	48.400,00	232.824,80	0,13	136.175,20	62.074,90	206.885,50	0,20	162.114,50	0,00
Preservação e Conservação Ambiental	0,00	0,00	0,00	0,00	0,00	0,00	0,00	0,00	0,00	0,00	
Controle Ambiental	293.000,00	369.000,00	48.400,00	232.824,80	0,13	136.175,20	62.074,90	206.885,50	0,20	162.114,50	
Recuperação de Áreas Degradadas	0,00	0,00	0,00	0,00	0,00	0,00	0,00	0,00	0,00	0,00	
Recursos Hídricos	0,00	0,00	0,00	0,00	0,00	0,00	0,00	0,00	0,00	0,00	
Meteorologia	0,00	0,00	0,00	0,00	0,00	0,00	0,00	0,00	0,00	0,00	
FU18 - Administração Geral	0,00	0,00	0,00	0,00	0,00	0,00	0,00	0,00	0,00	0,00	
FU18 - Demais Subfunções	0,00	0,00	0,00	0,00	0,00	0,00	0,00	0,00	0,00	0,00	
Ciência e Tecnologia	0,00	0,00	0,00	0,00	0,00	0,00	0,00	0,00	0,00	0,00	0,00
Desenvolvimento Científico	0,00	0,00	0,00	0,00	0,00	0,00	0,00	0,00	0,00	0,00	
Desenvolvimento Tecnológico e Engenharia	0,00	0,00	0,00	0,00	0,00	0,00	0,00	0,00	0,00	0,00	
Difusão do Conhecimento Científico e Tecnológico	0,00	0,00	0,00	0,00	0,00	0,00	0,00	0,00	0,00	0,00	
FU19 - Administração Geral	0,00	0,00	0,00	0,00	0,00	0,00	0,00	0,00	0,00	0,00	
FU19 - Demais Subfunções	0,00	0,00	0,00	0,00	0,00	0,00	0,00	0,00	0,00	0,00	
Agricultura	447.000,00	297.000,00	0,00	103.257,50	0,06	193.742,50	48.250,00	103.257,50	0,10	193.742,50	0,00
Abastecimento	39.000,00	19.000,00	0,00	9.000,00	0,01	10.000,00	9.000,00	9.000,00	0,01	10.000,00	
Extensão Rural	0,00	0,00	0,00	0,00	0,00	0,00	0,00	0,00	0,00	0,00	
Irrigação	0,00	0,00	0,00	0,00	0,00	0,00	0,00	0,00	0,00	0,00	
Promoção da Produção Agropecuária	0,00	0,00	0,00	0,00	0,00	0,00	0,00	0,00	0,00	0,00	
Defesa Agropecuária	0,00	0,00	0,00	0,00	0,00	0,00	0,00	0,00	0,00	0,00	
FU20 - Administração Geral	0,00	0,00	0,00	0,00	0,00	0,00	0,00	0,00	0,00	0,00	
FU20 - Demais Subfunções	408.000,00	278.000,00	0,00	94.257,50	0,05	183.742,50	39.250,00	94.257,50	0,09	183.742,50	
Organização Agrária	0,00	0,00	0,00	0,00	0,00	0,00	0,00	0,00	0,00	0,00	0,00
Reforma Agrária	0,00	0,00	0,00	0,00	0,00	0,00	0,00	0,00	0,00	0,00	
Colonização	0,00	0,00	0,00	0,00	0,00	0,00	0,00	0,00	0,00	0,00	
FU21 - Administração Geral	0,00	0,00	0,00	0,00	0,00	0,00	0,00	0,00	0,00	0,00	
FU21 - Demais Subfunções	0,00	0,00	0,00	0,00	0,00	0,00	0,00	0,00	0,00	0,00	
Indústria	0,00	0,00	0,00	0,00	0,00	0,00	0,00	0,00	0,00	0,00	0,00
Promoção Industrial	0,00	0,00	0,00	0,00	0,00	0,00	0,00	0,00	0,00	0,00	
Produção Industrial	0,00	0,00	0,00	0,00	0,00	0,00	0,00	0,00	0,00	0,00	
Mineração	0,00	0,00	0,00	0,00	0,00	0,00	0,00	0,00	0,00	0,00	
Propriedade Industrial	0,00	0,00	0,00	0,00	0,00	0,00	0,00	0,00	0,00	0,00	
Normalização e Qualidade	0,00	0,00	0,00	0,00	0,00	0,00	0,00	0,00	0,00	0,00	
FU22 - Administração Geral	0,00	0,00	0,00	0,00	0,00	0,00	0,00	0,00	0,00	0,00	
FU22 - Demais Subfunções	0,00	0,00	0,00	0,00	0,00	0,00	0,00	0,00	0,00	0,00	
Comércio e Serviços	90.000,00	40.000,00	6.000,00	19.500,60	0,01	20.499,40	19.500,60	19.500,60	0,02	20.499,40	0,00
Promoção Comercial	90.000,00	40.000,00	6.000,00	19.500,60	0,01	20.499,40	19.500,60	19.500,60	0,02	20.499,40	
Comercialização	0,00	0,00	0,00	0,00	0,00	0,00	0,00	0,00	0,00	0,00	
Comércio Exterior	0,00	0,00	0,00	0,00	0,00	0,00	0,00	0,00	0,00	0,00	
Serviços Financeiros	0,00	0,00	0,00	0,00	0,00	0,00	0,00	0,00	0,00	0,00	
Turismo	0,00	0,00	0,00	0,00	0,00	0,00	0,00	0,00	0,00	0,00	
FU23 - Administração Geral	0,00	0,00	0,00	0,00	0,00	0,00	0,00	0,00	0,00	0,00	
FU23 - Demais Subfunções	0,00	0,00	0,00	0,00	0,00	0,00	0,00	0,00	0,00	0,00	
Comunicações	374.000,00	94.000,00	0,00	264,00	0,00	93.736,00	0,00	264,00	0,00	93.736,00	
Comunicações Postais	0,00	0,00	0,00	0,00	0,00	0,00	0,00	0,00	0,00	0,00	
Telecomunicações	0,00	0,00	0,00	0,00	0,00	0,00	0,00	0,00	0,00	0,00	
FU24 - Administração Geral	0,00	0,00	0,00	0,00	0,00	0,00	0,00	0,00	0,00	0,00	

Assinado Digitalmente por: VERONICA TAVARES DA SILVA
https://eicrce.pe.gov.br/epp/validador/validador.asp?doc=0443b07c39d4c29a034186b4c1e1a



Relatório Resumido de Execução Orçamentária
Prefeitura Municipal de Igarassu - PE (Poder Executivo)
Orçamentos Fiscal e da Seguridade Social
CNPJ:
Exercício: 2018
Período de referência: 3º bimestre

Função/Subfunção	Execução da Despesa										
	DOTAÇÃO INICIAL	DOTAÇÃO ATUALIZADA (a)	DESPESAS EMPENHADAS NO BIMESTRE	DESPESAS EMPENHADAS ATÉ O BIMESTRE (b)	% (b/total b)	SALDO (c) = (a-b)	DESPESAS LIQUIDADAS NO BIMESTRE	DESPESAS LIQUIDADAS ATÉ O BIMESTRE (d)	% (d/total d)	SALDO (e) = (a-d)	INSCRITAS EM RESTOS A PAGAR NÃO PROCESSADOS (f)
FU24 - Demais Subfunções	374.000,00	94.000,00	0,00	264,00	0,00	93.736,00	0,00	264,00	0,00	93.736,00	
Energia	3.570.000,00	3.620.000,00	282.656,00	2.324.945,09	1,30	1.295.054,91	300.739,17	938.781,64	0,90	2.681.218,36	0,00
Conservação de Energia	0,00	0,00	0,00	0,00	0,00	0,00	0,00	0,00	0,00	0,00	
Energia Elétrica	3.570.000,00	3.620.000,00	282.656,00	2.324.945,09	1,30	1.295.054,91	300.739,17	938.781,64	0,90	2.681.218,36	
Combustíveis Minerais	0,00	0,00	0,00	0,00	0,00	0,00	0,00	0,00	0,00	0,00	
Biocombustíveis	0,00	0,00	0,00	0,00	0,00	0,00	0,00	0,00	0,00	0,00	
FU25 - Administração Geral	0,00	0,00	0,00	0,00	0,00	0,00	0,00	0,00	0,00	0,00	
FU25 - Demais Subfunções	0,00	0,00	0,00	0,00	0,00	0,00	0,00	0,00	0,00	0,00	
Transporte	0,00	0,00	0,00	0,00	0,00	0,00	0,00	0,00	0,00	0,00	0,00
Transporte Aéreo	0,00	0,00	0,00	0,00	0,00	0,00	0,00	0,00	0,00	0,00	
Transporte Rodoviário	0,00	0,00	0,00	0,00	0,00	0,00	0,00	0,00	0,00	0,00	
Transporte Ferroviário	0,00	0,00	0,00	0,00	0,00	0,00	0,00	0,00	0,00	0,00	
Transporte Hidroviário	0,00	0,00	0,00	0,00	0,00	0,00	0,00	0,00	0,00	0,00	
Transportes Especiais	0,00	0,00	0,00	0,00	0,00	0,00	0,00	0,00	0,00	0,00	
FU26 - Administração Geral	0,00	0,00	0,00	0,00	0,00	0,00	0,00	0,00	0,00	0,00	
FU26 - Demais Subfunções	0,00	0,00	0,00	0,00	0,00	0,00	0,00	0,00	0,00	0,00	
Desporto e Lazer	674.000,00	154.000,00	0,00	0,00	0,00	154.000,00	0,00	0,00	0,00	154.000,00	0,00
Desporto de Rendimento	0,00	0,00	0,00	0,00	0,00	0,00	0,00	0,00	0,00	0,00	
Desporto Comunitário	574.000,00	154.000,00	0,00	0,00	0,00	154.000,00	0,00	0,00	0,00	154.000,00	
Lazer	100.000,00	0,00	0,00	0,00	0,00	0,00	0,00	0,00	0,00	0,00	
FU27 - Administração Geral	0,00	0,00	0,00	0,00	0,00	0,00	0,00	0,00	0,00	0,00	
FU27 - Demais Subfunções	0,00	0,00	0,00	0,00	0,00	0,00	0,00	0,00	0,00	0,00	
Encargos Especiais	4.934.000,00	4.924.000,00	0,00	4.910.000,00	2,74	14.000,00	1.037.789,95	2.577.883,17	2,47	2.346.116,83	0,00
Refinanciamento da Dívida Interna	0,00	0,00	0,00	0,00	0,00	0,00	0,00	0,00	0,00	0,00	
Refinanciamento da Dívida Externa	0,00	0,00	0,00	0,00	0,00	0,00	0,00	0,00	0,00	0,00	
Serviço da Dívida Interna	0,00	0,00	0,00	0,00	0,00	0,00	0,00	0,00	0,00	0,00	
Serviço da Dívida Externa	0,00	0,00	0,00	0,00	0,00	0,00	0,00	0,00	0,00	0,00	
Transferências	0,00	0,00	0,00	0,00	0,00	0,00	0,00	0,00	0,00	0,00	
Outros Encargos Especiais	4.934.000,00	4.924.000,00	0,00	4.910.000,00	2,74	14.000,00	1.037.789,95	2.577.883,17	2,47	2.346.116,83	
Transferências para a Educação Básica	0,00	0,00	0,00	0,00	0,00	0,00	0,00	0,00	0,00	0,00	
FU28 - Demais Subfunções	0,00	0,00	0,00	0,00	0,00	0,00	0,00	0,00	0,00	0,00	
Reserva de Contingência	1.354.000,00	1.354.000,00				1.354.000,00				1.354.000,00	
DESPESAS (INTRA-ORÇAMENTÁRIAS) (II)	7.627.500,00	6.963.000,00	-413.500,00	6.143.000,00	3,43	820.000,00	765.129,27	3.102.350,16	2,97	3.860.649,84	0,00
TOTAL (III) = (I + II)	213.627.000,00	225.928.331,24	16.097.063,55	178.923.179,55	100,00	47.005.151,69	38.943.677,67	104.352.243,71	100,00	121.576.087,53	0,00

RREO-Anexo 02 | Tabela 2.0 - Demonstrativo da Execução das Despesas por Função/Subfunção | Total de Despesas

Função/Subfunção - Intra	Execução da Despesa - Intra										
	DOTAÇÃO INICIAL	DOTAÇÃO ATUALIZADA (a)	DESPESAS EMPENHADAS NO BIMESTRE	DESPESAS EMPENHADAS ATÉ O BIMESTRE (b)	% (b/III b)	SALDO (c) = (a-b)	DESPESAS LIQUIDADAS NO BIMESTRE	DESPESAS LIQUIDADAS ATÉ O BIMESTRE (d)	% (d/III d)	SALDO (e) = (a-d)	INSCRITAS EM RESTOS A PAGAR NÃO PROCESSADOS (f)
DESPESAS (INTRA-ORÇAMENTÁRIAS) (II)	7.627.500,00	6.963.000,00	-413.500,00	6.143.000,00	3,43	820.000,00	765.129,27	3.102.350,16	2,97	3.860.649,84	0,00
Legislativa	0,00	0,00	0,00	0,00	0,00	0,00	0,00	0,00	0,00	0,00	0,00
Ação Legislativa	0,00	0,00	0,00	0,00	0,00	0,00	0,00	0,00	0,00	0,00	
Controle Externo	0,00	0,00	0,00	0,00	0,00	0,00	0,00	0,00	0,00	0,00	
FU01 - Administração Geral	0,00	0,00	0,00	0,00	0,00	0,00	0,00	0,00	0,00	0,00	
FU01 - Demais Subfunções	0,00	0,00	0,00	0,00	0,00	0,00	0,00	0,00	0,00	0,00	
Judiciária	0,00	0,00	0,00	0,00	0,00	0,00	0,00	0,00	0,00	0,00	0,00
Ação Judiciária	0,00	0,00	0,00	0,00	0,00	0,00	0,00	0,00	0,00	0,00	
Defesa do Interesse Público no Processo Judiciário	0,00	0,00	0,00	0,00	0,00	0,00	0,00	0,00	0,00	0,00	
FU02 - Administração Geral	0,00	0,00	0,00	0,00	0,00	0,00	0,00	0,00	0,00	0,00	
FU02 - Demais Subfunções	0,00	0,00	0,00	0,00	0,00	0,00	0,00	0,00	0,00	0,00	
Essencial à Justiça	220.000,00	220.000,00	0,00	220.000,00	0,12	0,00	46.550,85	184.110,39	0,18	35.889,61	
Defesa da Ordem Jurídica	220.000,00	220.000,00									

Documento Assinado Digitalmente por: VERONICA TAVARES DA SILVA
Acesse em: https://www.tcepe.gov.br/pp/validador/validador.do?codigo_documento=614d3b0799e47c29-a034-1846b4c1ea



Relatório Resumido de Execução Orçamentária
Prefeitura Municipal de Igarassu - PE (Poder Executivo)
Orçamentos Fiscal e da Seguridade Social
CNPJ:
Exercício: 2018
Período de referência: 3º bimestre

Função/Subfunção - Intra	Execução da Despesa - Intra										
	DOTAÇÃO INICIAL	DOTAÇÃO ATUALIZADA (a)	DESPESAS EMPENHADAS NO BIMESTRE	DESPESAS EMPENHADAS ATÉ O BIMESTRE (b)	% (b/III b)	SALDO (c) = (a-b)	DESPESAS LIQUIDADAS NO BIMESTRE	DESPESAS LIQUIDADAS ATÉ O BIMESTRE (d)	% (d/III d)	SALDO (e) = (a-d)	INSCRITAS EM RESTOS A PAGAR NÃO PROCESSADOS (f)
Representação Judicial e Extrajudicial	0,00	0,00	0,00	0,00	0,00	0,00	0,00	0,00	0,00	0,00	
FU03 - Administração Geral	0,00	0,00	0,00	0,00	0,00	0,00	0,00	0,00	0,00	0,00	
FU03 - Demais Subfunções	0,00	0,00	0,00	0,00	0,00	0,00	0,00	0,00	0,00	0,00	
Administração	1.141.500,00	641.000,00	-493.500,00	573.000,00	0,32	68.000,00	48.194,42	289.484,54	0,28	351.515,46	0,00
Planejamento e Orçamento	0,00	0,00	0,00	0,00	0,00	0,00	0,00	0,00	0,00	0,00	
FU04 - Administração Geral	1.124.500,00	641.000,00	-493.500,00	573.000,00	0,32	68.000,00	48.194,42	289.484,54	0,28	351.515,46	
Administração Financeira	0,00	0,00	0,00	0,00	0,00	0,00	0,00	0,00	0,00	0,00	
Controle Interno	0,00	0,00	0,00	0,00	0,00	0,00	0,00	0,00	0,00	0,00	
Normatização e Fiscalização	0,00	0,00	0,00	0,00	0,00	0,00	0,00	0,00	0,00	0,00	
Tecnologia da Informação	15.000,00	0,00	0,00	0,00	0,00	0,00	0,00	0,00	0,00	0,00	
Ordenamento Territorial	0,00	0,00	0,00	0,00	0,00	0,00	0,00	0,00	0,00	0,00	
Formação de Recursos Humanos	0,00	0,00	0,00	0,00	0,00	0,00	0,00	0,00	0,00	0,00	
Administração de Receitas	2.000,00	0,00	0,00	0,00	0,00	0,00	0,00	0,00	0,00	0,00	
Administração de Concessões	0,00	0,00	0,00	0,00	0,00	0,00	0,00	0,00	0,00	0,00	
Comunicação Social	0,00	0,00	0,00	0,00	0,00	0,00	0,00	0,00	0,00	0,00	
FU04 - Demais Subfunções	0,00	0,00	0,00	0,00	0,00	0,00	0,00	0,00	0,00	0,00	
Defesa Nacional	0,00	0,00	0,00	0,00	0,00	0,00	0,00	0,00	0,00	0,00	0,00
Defesa Aérea	0,00	0,00	0,00	0,00	0,00	0,00	0,00	0,00	0,00	0,00	
Defesa Naval	0,00	0,00	0,00	0,00	0,00	0,00	0,00	0,00	0,00	0,00	
Defesa Terrestre	0,00	0,00	0,00	0,00	0,00	0,00	0,00	0,00	0,00	0,00	
FU05 - Administração Geral	0,00	0,00	0,00	0,00	0,00	0,00	0,00	0,00	0,00	0,00	
FU05 - Demais Subfunções	0,00	0,00	0,00	0,00	0,00	0,00	0,00	0,00	0,00	0,00	
Segurança Pública	0,00	0,00	0,00	0,00	0,00	0,00	0,00	0,00	0,00	0,00	0,00
Policliamento	0,00	0,00	0,00	0,00	0,00	0,00	0,00	0,00	0,00	0,00	
Defesa Civil	0,00	0,00	0,00	0,00	0,00	0,00	0,00	0,00	0,00	0,00	
Informação e Inteligência	0,00	0,00	0,00	0,00	0,00	0,00	0,00	0,00	0,00	0,00	
FU06 - Administração Geral	0,00	0,00	0,00	0,00	0,00	0,00	0,00	0,00	0,00	0,00	
FU06 - Demais Subfunções	0,00	0,00	0,00	0,00	0,00	0,00	0,00	0,00	0,00	0,00	
Relações Exteriores	0,00	0,00	0,00	0,00	0,00	0,00	0,00	0,00	0,00	0,00	0,00
Relações Diplomáticas	0,00	0,00	0,00	0,00	0,00	0,00	0,00	0,00	0,00	0,00	
Cooperação Internacional	0,00	0,00	0,00	0,00	0,00	0,00	0,00	0,00	0,00	0,00	
FU07 - Administração Geral	0,00	0,00	0,00	0,00	0,00	0,00	0,00	0,00	0,00	0,00	
FU07 - Demais Subfunções	0,00	0,00	0,00	0,00	0,00	0,00	0,00	0,00	0,00	0,00	
Assistência Social	0,00	0,00	0,00	0,00	0,00	0,00	0,00	0,00	0,00	0,00	0,00
Assistência ao Idoso	0,00	0,00	0,00	0,00	0,00	0,00	0,00	0,00	0,00	0,00	
Assistência ao Portador de Deficiência	0,00	0,00	0,00	0,00	0,00	0,00	0,00	0,00	0,00	0,00	
Assistência à Criança e ao Adolescente	0,00	0,00	0,00	0,00	0,00	0,00	0,00	0,00	0,00	0,00	
Assistência Comunitária	0,00	0,00	0,00	0,00	0,00	0,00	0,00	0,00	0,00	0,00	
FU08 - Administração Geral	0,00	0,00	0,00	0,00	0,00	0,00	0,00	0,00	0,00	0,00	
FU08 - Demais Subfunções	0,00	0,00	0,00	0,00	0,00	0,00	0,00	0,00	0,00	0,00	
Previdência Social	300.000,00	110.000,00	0,00	110.000,00	0,06	0,00	16.342,92	49.028,76	0,05	60.971,24	0,00
Previdência Básica	300.000,00	110.000,00	0,00	110.000,00	0,06	0,00	16.342,92	49.028,76	0,05	60.971,24	
Previdência do Regime Estatutário	0,00	0,00	0,00	0,00	0,00	0,00	0,00	0,00	0,00	0,00	
Previdência Complementar	0,00	0,00	0,00	0,00	0,00	0,00	0,00	0,00	0,00	0,00	
Previdência Especial	0,00	0,00	0,00	0,00	0,00	0,00	0,00	0,00	0,00	0,00	
FU09 - Administração Geral	0,00	0,00	0,00	0,00	0,00	0,00	0,00	0,00	0,00	0,00	
FU09 - Demais Subfunções	0,00	0,00	0,00	0,00	0,00	0,00	0,00	0,00	0,00	0,00	
Saúde	963.000,00	993.000,00	80.000,00	464.000,00	0,26	529.000,00	168.481,56	334.026,83	0,32	658.973,17	0,00
Atenção Básica	879.000,00	779.000,00	0,00	304.000,00	0,17	475.000,00	90.484,75	255.218,38	0,24	523.781,62	
Assistência Hospitalar e Ambulatorial	61.000,00	191.000,00	80.000,00	150.000,00	0,08	41.000,00	77.756,59	77.756,59	0,07	113.243,41	
Suporte Profilático e Terapêutico	23.000,00	23.000,00	0,00	10.000,00	0,01	13.000,00	240,22	1.051,86	0,00	21.948,14	
Vigilância Sanitária	0,00	0,00	0,00	0,00	0,00	0,00	0,00	0,00	0,00	0,00	
Vigilância Epidemiológica	0,00	0,00	0,00	0,00	0,00	0,00	0,00	0,00	0,00	0,00	
Alimentação e Nutrição	0,00	0,00	0,00	0,00	0,00	0,00	0,00	0,00	0,00	0,00	
FU10 - Administração Geral	0,00	0,00	0,00	0,00	0,00	0,00	0,00	0,00	0,00	0,00	

Documento Assinado Digitalmente por: VERONICA TAVARES DA SILVA
Acesse em: <https://eicfice.ice.gov.br/epp/validaDoc.seam?codigoDoDocumento:6a4d3b07-3c9d-4c29-a034-1846b4cb1ea>



Relatório Resumido de Execução Orçamentária
Prefeitura Municipal de Igarassu - PE (Poder Executivo)
Orçamentos Fiscal e da Seguridade Social
CNPJ:
Exercício: 2018
Período de referência: 3º bimestre

Função/Subfunção - Intra	Execução da Despesa - Intra										
	DOTAÇÃO INICIAL	DOTAÇÃO ATUALIZADA (a)	DESPESAS EMPENHADAS NO BIMESTRE	DESPESAS EMPENHADAS ATÉ O BIMESTRE (b)	% (b/III b)	SALDO (c) = (a-b)	DESPESAS LIQUIDADAS NO BIMESTRE	DESPESAS LIQUIDADAS ATÉ O BIMESTRE (d)	% (d/III d)	SALDO (e) = (a-d)	INSCRITAS EM RESTOS A PAGAR NÃO PROCESSADOS (f)
FU10 - Demais Subfunções	0,00	0,00	0,00	0,00	0,00	0,00	0,00	0,00	0,00	0,00	0,00
Trabalho	0,00	0,00	0,00	0,00	0,00	0,00	0,00	0,00	0,00	0,00	0,00
Proteção e Benefícios ao Trabalhador	0,00	0,00	0,00	0,00	0,00	0,00	0,00	0,00	0,00	0,00	0,00
Relações de Trabalho	0,00	0,00	0,00	0,00	0,00	0,00	0,00	0,00	0,00	0,00	0,00
Empregabilidade	0,00	0,00	0,00	0,00	0,00	0,00	0,00	0,00	0,00	0,00	0,00
Fomento ao Trabalho	0,00	0,00	0,00	0,00	0,00	0,00	0,00	0,00	0,00	0,00	0,00
FU11 - Administração Geral	0,00	0,00	0,00	0,00	0,00	0,00	0,00	0,00	0,00	0,00	0,00
FU11 - Demais Subfunções	0,00	0,00	0,00	0,00	0,00	0,00	0,00	0,00	0,00	0,00	0,00
Educação	5.003.000,00	4.999.000,00	0,00	4.776.000,00	2,67	223.000,00	485.559,52	2.245.699,64	2,15	2.753.300,36	0,00
Ensino Fundamental	3.682.000,00	3.682.000,00	0,00	3.642.000,00	2,04	40.000,00	485.559,52	1.802.994,19	1,73	1.879.005,81	0,00
Ensino Médio	0,00	0,00	0,00	0,00	0,00	0,00	0,00	0,00	0,00	0,00	0,00
Ensino Profissional	4.000,00	0,00	0,00	0,00	0,00	0,00	0,00	0,00	0,00	0,00	0,00
Ensino Superior	0,00	0,00	0,00	0,00	0,00	0,00	0,00	0,00	0,00	0,00	0,00
Educação Infantil	743.000,00	743.000,00	0,00	560.000,00	0,31	183.000,00	0,00	442.705,45	0,42	300.294,55	0,00
Educação de Jovens e Adultos	483.000,00	483.000,00	0,00	483.000,00	0,27	0,00	0,00	0,00	0,00	483.000,00	0,00
Educação Especial	0,00	0,00	0,00	0,00	0,00	0,00	0,00	0,00	0,00	0,00	0,00
Educação Básica	91.000,00	91.000,00	0,00	91.000,00	0,05	0,00	0,00	0,00	0,00	91.000,00	0,00
FU12 - Administração Geral	0,00	0,00	0,00	0,00	0,00	0,00	0,00	0,00	0,00	0,00	0,00
FU12 - Demais Subfunções	0,00	0,00	0,00	0,00	0,00	0,00	0,00	0,00	0,00	0,00	0,00
Cultura	0,00	0,00	0,00	0,00	0,00	0,00	0,00	0,00	0,00	0,00	0,00
Patrimônio Histórico Artístico e Arqueológico	0,00	0,00	0,00	0,00	0,00	0,00	0,00	0,00	0,00	0,00	0,00
Difusão Cultural	0,00	0,00	0,00	0,00	0,00	0,00	0,00	0,00	0,00	0,00	0,00
FU13 - Administração Geral	0,00	0,00	0,00	0,00	0,00	0,00	0,00	0,00	0,00	0,00	0,00
FU13 - Demais Subfunções	0,00	0,00	0,00	0,00	0,00	0,00	0,00	0,00	0,00	0,00	0,00
Direitos da Cidadania	0,00	0,00	0,00	0,00	0,00	0,00	0,00	0,00	0,00	0,00	0,00
Custódia e Reintegração Social	0,00	0,00	0,00	0,00	0,00	0,00	0,00	0,00	0,00	0,00	0,00
Direitos Individuais Coletivos e Difusos	0,00	0,00	0,00	0,00	0,00	0,00	0,00	0,00	0,00	0,00	0,00
Assistência aos Povos Indígenas	0,00	0,00	0,00	0,00	0,00	0,00	0,00	0,00	0,00	0,00	0,00
FU14 - Administração Geral	0,00	0,00	0,00	0,00	0,00	0,00	0,00	0,00	0,00	0,00	0,00
FU14 - Demais Subfunções	0,00	0,00	0,00	0,00	0,00	0,00	0,00	0,00	0,00	0,00	0,00
Urbanismo	0,00	0,00	0,00	0,00	0,00	0,00	0,00	0,00	0,00	0,00	0,00
Infra-Estrutura Urbana	0,00	0,00	0,00	0,00	0,00	0,00	0,00	0,00	0,00	0,00	0,00
Serviços Urbanos	0,00	0,00	0,00	0,00	0,00	0,00	0,00	0,00	0,00	0,00	0,00
Transportes Coletivos Urbanos	0,00	0,00	0,00	0,00	0,00	0,00	0,00	0,00	0,00	0,00	0,00
FU15 - Administração Geral	0,00	0,00	0,00	0,00	0,00	0,00	0,00	0,00	0,00	0,00	0,00
FU15 - Demais Subfunções	0,00	0,00	0,00	0,00	0,00	0,00	0,00	0,00	0,00	0,00	0,00
Habitação	0,00	0,00	0,00	0,00	0,00	0,00	0,00	0,00	0,00	0,00	0,00
Habitação Rural	0,00	0,00	0,00	0,00	0,00	0,00	0,00	0,00	0,00	0,00	0,00
Habitação Urbana	0,00	0,00	0,00	0,00	0,00	0,00	0,00	0,00	0,00	0,00	0,00
FU16 - Administração Geral	0,00	0,00	0,00	0,00	0,00	0,00	0,00	0,00	0,00	0,00	0,00
FU16 - Demais Subfunções	0,00	0,00	0,00	0,00	0,00	0,00	0,00	0,00	0,00	0,00	0,00
Saneamento	0,00	0,00	0,00	0,00	0,00	0,00	0,00	0,00	0,00	0,00	0,00
Saneamento Básico Rural	0,00	0,00	0,00	0,00	0,00	0,00	0,00	0,00	0,00	0,00	0,00
Saneamento Básico Urbano	0,00	0,00	0,00	0,00	0,00	0,00	0,00	0,00	0,00	0,00	0,00
FU17 - Administração Geral	0,00	0,00	0,00	0,00	0,00	0,00	0,00	0,00	0,00	0,00	0,00
FU17 - Demais Subfunções	0,00	0,00	0,00	0,00	0,00	0,00	0,00	0,00	0,00	0,00	0,00
Gestão Ambiental	0,00	0,00	0,00	0,00	0,00	0,00	0,00	0,00	0,00	0,00	0,00
Preservação e Conservação Ambiental	0,00	0,00	0,00	0,00	0,00	0,00	0,00	0,00	0,00	0,00	0,00
Controle Ambiental	0,00	0,00	0,00	0,00	0,00	0,00	0,00	0,00	0,00	0,00	0,00
Recuperação de Áreas Degradadas	0,00	0,00	0,00	0,00	0,00	0,00	0,00	0,00	0,00	0,00	0,00
Recursos Hídricos	0,00	0,00	0,00	0,00	0,00	0,00	0,00	0,00	0,00	0,00	0,00
Meteorologia	0,00	0,00	0,00	0,00	0,00	0,00	0,00	0,00	0,00	0,00	0,00
FU18 - Administração Geral	0,00	0,00	0,00	0,00	0,00	0,00	0,00	0,00	0,00	0,00	0,00
FU18 - Demais Subfunções	0,00	0,00	0,00	0,00	0,00	0,00	0,00	0,00	0,00	0,00	0,00
Ciência e Tecnologia	0,00	0,00	0,00	0,00	0,00	0,00	0,00	0,00	0,00	0,00	0,00



Relatório Resumido de Execução Orçamentária
Prefeitura Municipal de Igarassu - PE (Poder Executivo)
Orçamentos Fiscal e da Seguridade Social
CNPJ:
Exercício: 2018
Período de referência: 3º bimestre

Função/Subfunção - Intra	Execução da Despesa - Intra										
	DOTAÇÃO INICIAL	DOTAÇÃO ATUALIZADA (a)	DESPESAS EMPENHADAS NO BIMESTRE	DESPESAS EMPENHADAS ATÉ O BIMESTRE (b)	% (b/III b)	SALDO (c) = (a-b)	DESPESAS LIQUIDADAS NO BIMESTRE	DESPESAS LIQUIDADAS ATÉ O BIMESTRE (d)	% (d/III d)	SALDO (e) = (a-d)	INSCRITAS EM RESTOS A PAGAR NÃO PROCESSADOS (f)
Desenvolvimento Científico	0,00	0,00	0,00	0,00	0,00	0,00	0,00	0,00	0,00	0,00	0,00
Desenvolvimento Tecnológico e Engenharia	0,00	0,00	0,00	0,00	0,00	0,00	0,00	0,00	0,00	0,00	0,00
Difusão do Conhecimento Científico e Tecnológico	0,00	0,00	0,00	0,00	0,00	0,00	0,00	0,00	0,00	0,00	0,00
FU19 - Administração Geral	0,00	0,00	0,00	0,00	0,00	0,00	0,00	0,00	0,00	0,00	0,00
FU19 - Demais Subfunções	0,00	0,00	0,00	0,00	0,00	0,00	0,00	0,00	0,00	0,00	0,00
Agricultura	0,00	0,00	0,00	0,00	0,00	0,00	0,00	0,00	0,00	0,00	0,00
Abastecimento	0,00	0,00	0,00	0,00	0,00	0,00	0,00	0,00	0,00	0,00	0,00
Extensão Rural	0,00	0,00	0,00	0,00	0,00	0,00	0,00	0,00	0,00	0,00	0,00
Irrigação	0,00	0,00	0,00	0,00	0,00	0,00	0,00	0,00	0,00	0,00	0,00
Promoção da Produção Agropecuária	0,00	0,00	0,00	0,00	0,00	0,00	0,00	0,00	0,00	0,00	0,00
Defesa Agropecuária	0,00	0,00	0,00	0,00	0,00	0,00	0,00	0,00	0,00	0,00	0,00
FU20 - Administração Geral	0,00	0,00	0,00	0,00	0,00	0,00	0,00	0,00	0,00	0,00	0,00
FU20 - Demais Subfunções	0,00	0,00	0,00	0,00	0,00	0,00	0,00	0,00	0,00	0,00	0,00
Organização Agrária	0,00	0,00	0,00	0,00	0,00	0,00	0,00	0,00	0,00	0,00	0,00
Reforma Agrária	0,00	0,00	0,00	0,00	0,00	0,00	0,00	0,00	0,00	0,00	0,00
Colonização	0,00	0,00	0,00	0,00	0,00	0,00	0,00	0,00	0,00	0,00	0,00
FU21 - Administração Geral	0,00	0,00	0,00	0,00	0,00	0,00	0,00	0,00	0,00	0,00	0,00
FU21 - Demais Subfunções	0,00	0,00	0,00	0,00	0,00	0,00	0,00	0,00	0,00	0,00	0,00
Indústria	0,00	0,00	0,00	0,00	0,00	0,00	0,00	0,00	0,00	0,00	0,00
Promoção Industrial	0,00	0,00	0,00	0,00	0,00	0,00	0,00	0,00	0,00	0,00	0,00
Produção Industrial	0,00	0,00	0,00	0,00	0,00	0,00	0,00	0,00	0,00	0,00	0,00
Mineração	0,00	0,00	0,00	0,00	0,00	0,00	0,00	0,00	0,00	0,00	0,00
Propriedade Industrial	0,00	0,00	0,00	0,00	0,00	0,00	0,00	0,00	0,00	0,00	0,00
Normalização e Qualidade	0,00	0,00	0,00	0,00	0,00	0,00	0,00	0,00	0,00	0,00	0,00
FU22 - Administração Geral	0,00	0,00	0,00	0,00	0,00	0,00	0,00	0,00	0,00	0,00	0,00
FU22 - Demais Subfunções	0,00	0,00	0,00	0,00	0,00	0,00	0,00	0,00	0,00	0,00	0,00
Comércio e Serviços	0,00	0,00	0,00	0,00	0,00	0,00	0,00	0,00	0,00	0,00	0,00
Promoção Comercial	0,00	0,00	0,00	0,00	0,00	0,00	0,00	0,00	0,00	0,00	0,00
Comercialização	0,00	0,00	0,00	0,00	0,00	0,00	0,00	0,00	0,00	0,00	0,00
Comércio Exterior	0,00	0,00	0,00	0,00	0,00	0,00	0,00	0,00	0,00	0,00	0,00
Serviços Financeiros	0,00	0,00	0,00	0,00	0,00	0,00	0,00	0,00	0,00	0,00	0,00
Turismo	0,00	0,00	0,00	0,00	0,00	0,00	0,00	0,00	0,00	0,00	0,00
FU23 - Administração Geral	0,00	0,00	0,00	0,00	0,00	0,00	0,00	0,00	0,00	0,00	0,00
FU23 - Demais Subfunções	0,00	0,00	0,00	0,00	0,00	0,00	0,00	0,00	0,00	0,00	0,00
Comunicações	0,00	0,00	0,00	0,00	0,00	0,00	0,00	0,00	0,00	0,00	0,00
Comunicações Postais	0,00	0,00	0,00	0,00	0,00	0,00	0,00	0,00	0,00	0,00	0,00
Telecomunicações	0,00	0,00	0,00	0,00	0,00	0,00	0,00	0,00	0,00	0,00	0,00
FU24 - Administração Geral	0,00	0,00	0,00	0,00	0,00	0,00	0,00	0,00	0,00	0,00	0,00
FU24 - Demais Subfunções	0,00	0,00	0,00	0,00	0,00	0,00	0,00	0,00	0,00	0,00	0,00
Energia	0,00	0,00	0,00	0,00	0,00	0,00	0,00	0,00	0,00	0,00	0,00
Conservação de Energia	0,00	0,00	0,00	0,00	0,00	0,00	0,00	0,00	0,00	0,00	0,00
Energia Elétrica	0,00	0,00	0,00	0,00	0,00	0,00	0,00	0,00	0,00	0,00	0,00
Combustíveis Minerais	0,00	0,00	0,00	0,00	0,00	0,00	0,00	0,00	0,00	0,00	0,00
Biocombustíveis	0,00	0,00	0,00	0,00	0,00	0,00	0,00	0,00	0,00	0,00	0,00
FU25 - Administração Geral	0,00	0,00	0,00	0,00	0,00	0,00	0,00	0,00	0,00	0,00	0,00
FU25 - Demais Subfunções	0,00	0,00	0,00	0,00	0,00	0,00	0,00	0,00	0,00	0,00	0,00
Transporte	0,00	0,00	0,00	0,00	0,00	0,00	0,00	0,00	0,00	0,00	0,00
Transporte Aéreo	0,00	0,00	0,00	0,00	0,00	0,00	0,00	0,00	0,00	0,00	0,00
Transporte Rodoviário	0,00	0,00	0,00	0,00	0,00	0,00	0,00	0,00	0,00	0,00	0,00
Transporte Ferroviário	0,00	0,00	0,00	0,00	0,00	0,00	0,00	0,00	0,00	0,00	0,00
Transporte Hidroviário	0,00	0,00	0,00	0,00	0,00	0,00	0,00	0,00	0,00	0,00	0,00
Transportes Especiais	0,00	0,00	0,00	0,00	0,00	0,00	0,00	0,00	0,00	0,00	0,00
FU26 - Administração Geral	0,00	0,00	0,00	0,00	0,00	0,00	0,00	0,00	0,00	0,00	0,00
FU26 - Demais Subfunções	0,00	0,00	0,00	0,00	0,00	0,00	0,00	0,00	0,00	0,00	0,00
Desporto e Lazer	0,00	0,00	0,00	0,00	0,00	0,00	0,00	0,00	0,00	0,00	0,00

Accesse em: <https://eicf.ce.gov.br/epp/validaDoc.seam?codigo=documento:6a4d3b07-3c9d-4c29-a034-1846b4cb1ea>

Documento Assinado Digitalmente por: VERONICA TAVARES DA SILVA



Relatório Resumido de Execução Orçamentária
Prefeitura Municipal de Igarassu - PE (Poder Executivo)
Orçamentos Fiscal e da Seguridade Social
CNPJ:
Exercício: 2018
Período de referência: 3º bimestre

Função/Subfunção - Intra	Execução da Despesa - Intra										
	DOTAÇÃO INICIAL	DOTAÇÃO ATUALIZADA (a)	DESPESAS EMPENHADAS NO BIMESTRE	DESPESAS EMPENHADAS ATÉ O BIMESTRE (b)	% (b/III b)	SALDO (c) = (a-b)	DESPESAS LIQUIDADAS NO BIMESTRE	DESPESAS LIQUIDADAS ATÉ O BIMESTRE (d)	% (d/III d)	SALDO (e) = (a-d)	INSCRITAS EM RESTOS A PAGAR NÃO PROCESSADOS (f)
Desporto de Rendimento	0,00	0,00	0,00	0,00	0,00	0,00	0,00	0,00	0,00	0,00	0,00
Desporto Comunitário	0,00	0,00	0,00	0,00	0,00	0,00	0,00	0,00	0,00	0,00	0,00
Lazer	0,00	0,00	0,00	0,00	0,00	0,00	0,00	0,00	0,00	0,00	0,00
FU27 - Administração Geral	0,00	0,00	0,00	0,00	0,00	0,00	0,00	0,00	0,00	0,00	0,00
FU27 - Demais Subfunções	0,00	0,00	0,00	0,00	0,00	0,00	0,00	0,00	0,00	0,00	0,00
Encargos Especiais	0,00	0,00	0,00	0,00	0,00	0,00	0,00	0,00	0,00	0,00	0,00
Refinanciamento da Dívida Interna	0,00	0,00	0,00	0,00	0,00	0,00	0,00	0,00	0,00	0,00	0,00
Refinanciamento da Dívida Externa	0,00	0,00	0,00	0,00	0,00	0,00	0,00	0,00	0,00	0,00	0,00
Serviço da Dívida Interna	0,00	0,00	0,00	0,00	0,00	0,00	0,00	0,00	0,00	0,00	0,00
Serviço da Dívida Externa	0,00	0,00	0,00	0,00	0,00	0,00	0,00	0,00	0,00	0,00	0,00
Transferências	0,00	0,00	0,00	0,00	0,00	0,00	0,00	0,00	0,00	0,00	0,00
Outros Encargos Especiais	0,00	0,00	0,00	0,00	0,00	0,00	0,00	0,00	0,00	0,00	0,00
Transferências para a Educação Básica	0,00	0,00	0,00	0,00	0,00	0,00	0,00	0,00	0,00	0,00	0,00
FU28 - Demais Subfunções	0,00	0,00	0,00	0,00	0,00	0,00	0,00	0,00	0,00	0,00	0,00





RREO-Anexo 02 | Tabela 2.0 - Demonstrativo da Execução das Despesas por Função/Subfunção

Notas Explicativas	Valores
	30/06/2018
Notas Explicativas	-
Notas Explicativas	-

RREO-Anexo 03 | Tabela 3.2 - Demonstrativo da Receita Corrente Líquida - Municípios

Especificação	Evolução da Receita Corrente Líquida												TOTAL (ÚLTIMOS 12 MESES)	PREVISÃO ATUALIZADA 2018
	EVOLUÇÃO DA RECEITA REALIZADA NOS ÚLTIMOS 12 MESES													
	<MR-11>	<MR-10>	<MR-9>	<MR-8>	<MR-7>	<MR-6>	<MR-5>	<MR-4>	<MR-3>	<MR-2>	<MR-1>	<MR>		
RECEITAS CORRENTES (I)	19.301.531,35	19.376.202,58	18.053.468,76	18.009.210,79	16.597.192,33	26.065.465,31	22.346.463,46	22.320.841,35	18.180.109,13	16.975.703,24	21.830.861,25	18.832.674,41	237.889.723,96	219.137.200,00
Impostos, Taxas e Contribuições de Melhoria	1.311.296,88	1.307.757,11	1.286.429,44	1.145.880,95	1.312.710,34	2.381.516,61	1.407.111,28	1.063.555,66	995.984,72	1.099.188,40	1.437.197,64	1.370.306,65	16.118.935,68	18.021.800,00
IPTU	54.306,54	99.756,82	43.566,56	41.515,59	52.987,27	35.422,42	63.318,66	68.853,02	126.316,92	93.966,26	166.229,52	160.071,81	1.006.311,39	2.460.800,00
ISS	610.525,87	719.498,25	763.842,13	605.043,15	765.023,65	766.141,46	537.895,69	507.712,71	314.375,68	402.826,68	614.470,27	671.715,76	7.279.071,48	8.118.000,00
ITBI	0,00	127.181,37	39.193,80	96.841,56	198.140,80	91.113,40	87.378,30	68.164,57	59.002,89	86.666,68	56.702,44	77.413,15	987.798,96	1.681.000,00
IRRF	330.956,56	310.376,61	377.007,40	359.913,92	259.272,22	1.462.232,99	489.924,41	288.721,06	372.544,84	428.221,20	476.772,83	344.000,06	5.499.944,10	3.862.000,00
Outros Impostos, Taxas e Contribuições de Melhoria	315.507,91	50.944,06	62.819,55	42.566,73	37.286,40	26.606,34	228.594,22	130.104,30	123.744,39	87.507,40	123.022,58	117.105,87	1.345.809,75	1.900.000,00
Contribuições	881.061,74	740.937,21	713.577,65	824.456,80	725.965,82	337.581,84	1.607.915,73	780.071,76	744.097,86	890.837,33	778.229,38	790.179,13	9.814.912,25	9.616.000,00
Receita Patrimonial	870.498,28	1.590.347,96	944.699,99	155.481,20	89.567,54	398.369,03	1.295.142,76	363.807,76	419.671,85	103.608,53	-924.175,83	116.637,08	5.423.656,15	4.230.000,00
Rendimentos de Aplicação Financeira	870.498,28	1.590.347,96	944.699,99	155.481,20	89.567,54	398.369,03	1.295.142,76	363.807,76	419.671,85	103.608,53	-924.175,83	116.637,08	5.423.656,15	4.030.000,00
Outras Receitas Patrimoniais	0,00	0,00	0,00	0,00	0,00	0,00	0,00	0,00	0,00	0,00	0,00	0,00	0,00	200.000,00
Receita Agropecuária	0,00	0,00	0,00	0,00	0,00	0,00	0,00	0,00	0,00	0,00	0,00	0,00	0,00	0,00
Receita Industrial	0,00	0,00	0,00	0,00	0,00	0,00	0,00	0,00	0,00	0,00	0,00	0,00	0,00	0,00
Receita de Serviços	0,00	0,00	0,00	0,00	0,00	0,00	0,00	0,00	0,00	0,00	0,00	0,00	0,00	0,00
Transferências Correntes	16.113.147,91	15.426.231,31	14.980.632,83	15.770.604,18	14.371.108,09	22.835.980,74	18.031.870,00	19.953.792,97	16.014.562,04	14.866.358,06	20.334.041,91	16.469.986,17	205.168.316,21	185.910.400,00
Cota-Parte do FPM	4.801.888,98	3.257.562,61	2.735.255,40	3.099.825,09	3.188.387,17	6.134.636,19	3.889.423,79	5.084.693,29	3.423.986,44	3.589.938,23	4.404.635,62	4.122.759,24	47.732.992,04	47.904.000,00
Cota-Parte do ICMS	5.555.322,01	5.878.854,88	6.028.215,21	6.820.407,96	5.821.406,25	7.340.826,47	7.592.688,43	6.171.063,21	5.872.220,19	4.926.567,25	7.443.236,16	6.390.269,82	75.941.077,84	51.278.000,00
Cota-Parte do IPVA	167.335,57	121.120,64	44.612,35	70.414,06	40.124,92	34.018,59	793.256,38	1.494.028,46	963.997,43	740.380,58	325.660,36	180.531,32	4.975.480,66	4.476.400,00
Cota-Parte do ITR	10.172,33	4.161,64	145.906,61	146.695,57	135.135,08	100.003,86	100.593,52	1.248,28	1.674,83	1.801,17	4.031,83	1.360,12	652.784,84	247.000,00
Transferências da LC nº 87/1996	12.216,28	12.216,28	12.216,28	12.216,28	12.216,28	12.216,28	12.705,91	12.705,91	12.705,91	12.705,91	0,00	12.705,91	136.827,23	110.000,00
Transferências da LC nº 61/1989	18.856,10	22.866,94	19.547,19	27.083,77	18.819,99	26.560,44	37.972,33	38.414,08	30.889,20	33.238,31	35.826,90	29.048,59	339.123,84	265.000,00
Transferências do FUNDEB	3.272.162,92	3.134.243,55	3.377.358,17	3.308.634,67	2.728.794,69	3.666.963,73	3.717.284,53	4.739.709,84	3.492.000,19	2.863.296,05	5.455.131,15	3.561.566,36	43.317.145,85	44.386.000,00
Outras Transferências Correntes	2.275.193,72	2.995.204,77	2.617.521,62	2.285.326,78	2.426.223,71	5.520.755,19	1.887.945,11	2.411.929,90	2.217.087,85	2.698.430,56	2.665.519,89	2.171.744,81	32.172.883,91	37.244.000,00
Outras Receitas Correntes	125.526,54	310.928,99	128.128,85	112.787,66	97.840,54	112.017,09	4.423,69	159.613,20	5.792,66	15.710,92	205.568,15	85.565,38	1.363.903,67	1.029.000,00
DEDUÇÕES (II)	2.126.728,61	2.249.751,25	2.186.790,47	2.417.681,09	2.231.130,71	2.438.513,52	3.617.354,51	2.943.852,48	2.446.535,20	2.248.302,53	2.849.877,61	2.569.692,66	30.326.210,64	29.325.200,00
Contrib. do Servidor para o Plano de Previdência	399.482,70	390.394,79	389.639,92	382.352,62	387.912,84	82.903,56	1.092.849,98	382.915,45	383.430,64	387.376,27	368.901,97	413.613,16	5.061.773,90	8.182.000,00
Compensações Financ. entre Regimes Previdência	0,00	0,00	0,00	0,00	0,00	0,00	38.880,48	506,42	0,00	0,00	34.166,46	0,00	73.553,36	287.000,00
Dedução de Receita para Formação do FUNDEB	1.727.245,91	1.859.356,46	1.797.150,55	2.035.328,47	1.843.217,87	2.355.609,96	2.485.624,05	2.560.430,61	2.063.104,56	1.860.926,26	2.446.809,18	2.156.079,50	25.190.883,38	20.856.200,00
RECEITA CORRENTE LÍQUIDA (III) = (I - II)	17.174.802,74	17.126.451,33	15.866.678,29	15.591.529,70	14.366.061,62	23.626.951,79	18.729.108,95	19.376.988,87	15.733.573,93	14.727.400,71	18.980.983,64	16.262.981,75	207.563.513,32	189.812.000,00





RREO-Anexo 03 | Tabela 3.2 - Demonstrativo da Receita Corrente Líquida - Municípios

Notas Explicativas	Valores
	30/06/2018
Notas Explicativas	-
Notas Explicativas	

RREO-Anexo 04 | Tabela 4 - Demonstrativo das Receitas e Despesas Previdenciárias do RPPS

Receitas Previdenciárias - RPPS - Plano Previdenciário	Execução da Receita			
	PREVISÃO INICIAL	PREVISÃO ATUALIZADA	RECEITAS REALIZADAS	
			Até o Bimestre / 2018	Até o Bimestre / 2017
Receitas	-	-	-	-
RECEITAS CORRENTES (I)	674.000,00	674.000,00	443.706,14	0,00
Receita de Contribuições dos Segurados	209.000,00	209.000,00	128.596,81	0,00
Civil	209.000,00	209.000,00	128.596,81	0,00
Ativo	209.000,00	209.000,00	128.596,81	0,00
Inativo	0,00	0,00	0,00	0,00
Pensionista	0,00	0,00	0,00	0,00
Militar	0,00	0,00	0,00	0,00
Ativo	0,00	0,00	0,00	0,00
Inativo	0,00	0,00	0,00	0,00
Pensionista	0,00	0,00	0,00	0,00
Receita de Contribuições Patronais	353.000,00	353.000,00	288.102,52	0,00
Civil	353.000,00	353.000,00	288.102,52	0,00
Ativo	353.000,00	353.000,00	288.102,52	0,00
Inativo	0,00	0,00	0,00	0,00
Pensionista	0,00	0,00	0,00	0,00
Militar	0,00	0,00	0,00	0,00
Ativo	0,00	0,00	0,00	0,00
Inativo	0,00	0,00	0,00	0,00
Pensionista	0,00	0,00	0,00	0,00
Em Regime de Parcelamento de Débitos Previdenciário				
Receita Patrimonial	112.000,00	112.000,00	27.006,81	0,00
Receitas Imobiliárias	0,00	0,00	0,00	0,00
Receitas de Valores Mobiliários	112.000,00	112.000,00	27.006,81	0,00
Outras Receitas Patrimoniais	0,00	0,00	0,00	0,00
Receita de Serviços	0,00	0,00	0,00	0,00
Outras Receitas Correntes	0,00	0,00	0,00	0,00
Compensação Previdenciária do RGPS para o RPPS	0,00	0,00	0,00	0,00
Demais Receitas Correntes	0,00	0,00	0,00	0,00
Aportes Periódicos para Amortização de Déficit Atuarial do RPPS (II)	0,00	0,00	0,00	0,00
RECEITAS DE CAPITAL (III)	0,00	0,00	0,00	0,00
Alienação de Bens, Direitos e Ativos	0,00	0,00	0,00	0,00
Amortização de Empréstimos	0,00	0,00	0,00	0,00
Outras Receitas de Capital	0,00	0,00	0,00	0,00
TOTAL DAS RECEITAS PREVIDENCIÁRIAS - RPPS (IV) = (I + III - II)	674.000,00	674.000,00	443.706,14	0,00

RREO-Anexo 04 | Tabela 4 - Demonstrativo das Receitas e Despesas Previdenciárias do RPPS



Relatório Resumido de Execução Orçamentária
Prefeitura Municipal de Igarassu - PE (Poder Executivo)
Orçamentos Fiscal e da Seguridade Social
CNPJ:
Exercício: 2018
Período de referência: 3º bimestre

Despesas Previdenciárias - RPPS - Plano Previdenciário	Execução da Despesa								
	DOTAÇÃO INICIAL	DOTAÇÃO ATUALIZADA	DESPESAS EMPENHADAS ATÉ O BIMESTRE / 2018	DESPESAS EMPENHADAS ATÉ O BIMESTRE / 2017	DESPESAS LIQUIDADAS ATÉ O BIMESTRE / 2018	DESPESAS LIQUIDADAS ATÉ O BIMESTRE / 2017	INSCRITAS EM RESTOS A PAGAR NÃO PROCESSADOS		
							Em 2018	Em 2017	
Despesas	-	-	-	-	-	-	-	-	-
ADMINISTRAÇÃO (V)	0,00	0,00	0,00	410.661,00	0,00	410.661,00	0,00	0,00	0,00
Despesas Correntes	0,00	0,00	0,00	404.461,00	0,00	404.461,00			
Despesas de Capital	0,00	0,00	0,00	6.200,00	0,00	6.200,00			
PREVIDÊNCIA (VI)	0,00	0,00	0,00	10.024.134,03	0,00	10.024.134,03	0,00	0,00	0,00
Benefícios - Civil	0,00	0,00	0,00	10.024.134,03	0,00	10.024.134,03	0,00	0,00	0,00
Aposentadorias	0,00	0,00	0,00	9.415.290,45	0,00	9.415.290,45			
Pensões	0,00	0,00	0,00	608.843,58	0,00	608.843,58			
Outros Benefícios Previdenciários	0,00	0,00	0,00	0,00	0,00	0,00			
Benefícios - Militar	0,00	0,00	0,00	0,00	0,00	0,00	0,00	0,00	0,00
Reformas	0,00	0,00	0,00	0,00	0,00	0,00			
Pensões	0,00	0,00	0,00	0,00	0,00	0,00			
Outros Benefícios Previdenciários	0,00	0,00	0,00	0,00	0,00	0,00			
Outras Despesas Previdenciárias	0,00	0,00	0,00	0,00	0,00	0,00	0,00	0,00	0,00
Compensação Previdenciária do RPPS para o RGPS	0,00	0,00	0,00	0,00	0,00	0,00			
Demais Despesas Previdenciárias	0,00	0,00	0,00	0,00	0,00	0,00			
TOTAL DAS DESPESAS PREVIDENCIÁRIAS - RPPS (VII) = (V + VI)	0,00	0,00	0,00	10.434.795,03	0,00	10.434.795,03	0,00	0,00	0,00
RESULTADO PREVIDENCIÁRIO (VIII) = (IV - VII)	674.000,00	674.000,00	443.706,14	-10.434.795,03	443.706,14	-10.434.795,03			





RREO-Anexo 04 | Tabela 4 - Demonstrativo das Receitas e Despesas Previdenciárias do RPPS

Recursos RPPS Arrecadados em Exercícios Anteriores - Plano Previdenciário	Previsão Orçamentária
	PREVISÃO ORÇAMENTÁRIA
Recursos RPPS Arrecadados em Exercícios Anteriores - Plano Previdenciário	-
VALOR	

RREO-Anexo 04 | Tabela 4 - Demonstrativo das Receitas e Despesas Previdenciárias do RPPS

Reserva Orçamentária do RPPS - Plano Previdenciário	Previsão Orçamentária
	PREVISÃO ORÇAMENTÁRIA
Reserva Orçamentária do RPPS	-
VALOR	

RREO-Anexo 04 | Tabela 4 - Demonstrativo das Receitas e Despesas Previdenciárias do RPPS

Aportes de Recursos para o Plano Previdenciário do RPPS	Aportes de Recursos
	APORTES REALIZADOS
Aportes de Recursos para o Plano Previdenciário do RPPS	-
Plano de Amortização - Contribuição Patronal Suplementar	
Plano de Amortização - Aporte Periódico de Valores Predefinidos	
Outros Aportes para o RPPS	
Recursos para Cobertura de Déficit Financeiro	

RREO-Anexo 04 | Tabela 4 - Demonstrativo das Receitas e Despesas Previdenciárias do RPPS

Bens e Direitos do RPPS - Plano Previdenciário	Período de Referência	
	PERÍODO DE REFERÊNCIA	
	2018	2017
Bens e Direitos do RPPS	-	-
Caixa e Equivalentes de Caixa	41.259.051,78	41.259.051,78
Investimentos e Aplicações	0,00	0,00
Outros Bens e Direitos	0,00	0,00

RREO-Anexo 04 | Tabela 4 - Demonstrativo das Receitas e Despesas Previdenciárias do RPPS

Receitas Previdenciárias - RPPS - Plano Financeiro	Execução da Receita			
	PREVISÃO INICIAL	PREVISÃO ATUALIZADA	RECEITAS REALIZADAS	
			Até o Bimestre / 2018	Até o Bimestre / 2017
Receitas	-	-	-	-
RECEITAS CORRENTES (IX)	17.599.000,00	17.599.000,00	9.257.189,12	0,00
Receita de Contribuições dos Segurados	7.973.000,00	7.973.000,00	2.900.490,66	0,00
Civil	7.973.000,00	7.973.000,00	2.900.490,66	0,00
Ativo	7.851.000,00	7.851.000,00	2.850.926,40	0,00
Inativo	122.000,00	122.000,00	49.564,26	0,00
Pensionista	0,00	0,00	0,00	0,00
Militar	0,00	0,00	0,00	0,00
Ativo	0,00	0,00	0,00	0,00
Inativo	0,00	0,00	0,00	0,00
Pensionista	0,00	0,00	0,00	0,00
Receita de Contribuições Patronais	5.808.000,00	5.808.000,00	5.084.717,52	0,00
Civil	5.808.000,00	5.808.000,00	5.084.717,52	0,00
Ativo	5.808.000,00	5.808.000,00	5.084.717,52	0,00
Inativo	0,00	0,00	0,00	0,00
Pensionista	0,00	0,00	0,00	0,00
Militar	0,00	0,00	0,00	0,00
Ativo	0,00	0,00	0,00	0,00
Inativo	0,00	0,00	0,00	0,00
Pensionista	0,00	0,00	0,00	0,00
Em Regime de Parcelamento de Débitos				
Receita Patrimonial	3.739.000,00	3.739.000,00	1.270.293,34	0,00
Receitas Imobiliárias	0,00	0,00	0,00	0,00
Receitas de Valores Mobiliários	3.739.000,00	3.739.000,00	1.270.293,34	0,00
Outras Receitas Patrimoniais	0,00	0,00	0,00	0,00
Receita de Serviços	0,00	0,00	0,00	0,00
Outras Receitas Correntes	79.000,00	79.000,00	1.687,60	0,00
Compensação Previdenciária do RGPS para o RPPS	53.000,00	53.000,00	0,00	0,00
Demais Receitas Correntes	26.000,00	26.000,00	1.687,60	0,00
RECEITAS DE CAPITAL (X)	0,00	0,00	0,00	0,00
Alienação de Bens, Direitos e Ativos	0,00	0,00	0,00	0,00
Amortização de Empréstimos	0,00	0,00	0,00	0,00
Outras Receitas de Capital	0,00	0,00	0,00	0,00
TOTAL DAS RECEITAS PREVIDENCIÁRIAS RPPS (XI) = (IX + X)	17.599.000,00	17.599.000,00	9.257.189,12	0,00

RREO-Anexo 04 | Tabela 4 - Demonstrativo das Receitas e Despesas Previdenciárias do RPPS



Relatório Resumido de Execução Orçamentária
Prefeitura Municipal de Igarassu - PE (Poder Executivo)
Orçamentos Fiscal e da Seguridade Social
CNPJ:
Exercício: 2018
Período de referência: 3º bimestre

Despesas Previdenciárias - RPPS - Plano Financeiro	Execução da Despesa								
	DOTAÇÃO INICIAL	DOTAÇÃO ATUALIZADA	DESPESAS EMPENHADAS ATÉ O BIMESTRE / 2018	DESPESAS EMPENHADAS ATÉ O BIMESTRE / 2017	DESPESAS LIQUIDADAS ATÉ O BIMESTRE / 2018	DESPESAS LIQUIDADAS ATÉ O BIMESTRE / 2017	INSCRITAS EM RESTOS A PAGAR NÃO PROCESSADOS		
							Em 2018	Em 2017	
Despesas	-	-	-	-	-	-	-	-	-
ADMINISTRAÇÃO (XII)	1.050.000,00	1.050.000,00	736.677,96	0,00	500.803,08	0,00	0,00	0,00	
Despesas Correntes	804.000,00	804.000,00	729.165,25	0,00	493.290,37	0,00			
Despesas de Capital	246.000,00	246.000,00	7.512,71	0,00	7.512,71	0,00			
PREVIDÊNCIA (XIII)	21.850.000,00	21.850.000,00	21.610.000,00	0,00	11.621.636,98	0,00	0,00	0,00	
Benefícios - Civil	21.850.000,00	21.850.000,00	21.610.000,00	0,00	11.621.636,98	0,00	0,00	0,00	
Aposentadorias	20.535.000,00	20.535.000,00	20.310.000,00	0,00	10.882.930,39	0,00			
Pensões	1.315.000,00	1.315.000,00	1.300.000,00	0,00	738.706,59	0,00			
Outros Benefícios Previdenciários	0,00	0,00	0,00	0,00	0,00	0,00			
Benefícios - Militar	0,00	0,00	0,00	0,00	0,00	0,00	0,00	0,00	
Reformas	0,00	0,00	0,00	0,00	0,00	0,00			
Pensões	0,00	0,00	0,00	0,00	0,00	0,00			
Outros Benefícios Previdenciários	0,00	0,00	0,00	0,00	0,00	0,00			
Outras Despesas Previdenciárias	0,00	0,00	0,00	0,00	0,00	0,00	0,00	0,00	
Compensação Previdenciária do RPPS para o RGPS	0,00	0,00	0,00	0,00	0,00	0,00			
Demais Despesas Previdenciárias	0,00	0,00	0,00	0,00	0,00	0,00			
TOTAL DAS DESPESAS PREVIDENCIÁRIAS RPPS (XIV) = (XII + XIII)	22.900.000,00	22.900.000,00	22.346.677,96	0,00	12.122.440,06	0,00	0,00	0,00	
RESULTADO PREVIDENCIÁRIO (XV) = (XI - XIV)	-5.301.000,00	-5.301.000,00	-13.089.488,84	0,00	-2.865.250,94	0,00			



RREO-Anexo 06 | Tabela 6.3 - Demonstrativo dos Resultados Primário e Nominal - Municípios

Cálculo Acima da Linha - Despesas Primárias	Despesa Orçamentária						
	DOTAÇÃO ATUALIZADA	Até o Bimestre / 2018				RESTOS A PAGAR NÃO PROCESSADOS	
		DESPESAS EMPENHADAS	DESPESAS LIQUIDADAS	DESPESAS PAGAS (a)	RESTOS A PAGAR PROCESSADOS PAGOS (b)	LIQUIDADOS	PAGOS (c)
Cálculo Acima da Linha - Despesas Primárias	-	-	-	-	-	-	-
DESPESAS CORRENTES (XIII)	197.824.246,41	162.937.682,16	97.223.372,06	90.173.796,07	0,00	0,00	0,00
Pessoal e Encargos Sociais	113.361.522,75	107.757.289,53	68.595.033,65	65.492.050,89			
Juros e Encargos da Dívida (XIV)	48.438,50	36.438,50	36.438,50	22.628,71			
Outras Despesas Correntes	84.414.285,16	55.143.954,13	28.591.899,91	24.659.116,47			
DESPESAS PRIMÁRIAS CORRENTES (XV) = (XIII - XIV)	197.775.807,91	162.901.243,66	97.186.933,56	90.151.167,36	0,00	0,00	0,00
DESPESAS DE CAPITAL (XVI)	19.787.084,83	9.842.497,39	4.026.521,49	2.787.425,62	0,00	0,00	0,00
Investimentos	18.998.691,61	9.134.104,17	4.026.521,49	2.787.425,62			
Inversões Financeiras	0,00	0,00	0,00	0,00	0,00	0,00	0,00
Concessão de Empréstimos e Financiamentos (XVII)	0,00	0,00	0,00	0,00			
Aquisição de Título de Capital já Integralizado (XVIII)	0,00	0,00	0,00	0,00			
Aquisição de Título de Crédito (XIX)	0,00	0,00	0,00	0,00			
Demais Inversões Financeiras	0,00	0,00	0,00	0,00			
Amortização da Dívida (XX)	788.393,22	708.393,22	0,00	0,00			
DESPESAS PRIMÁRIAS DE CAPITAL (XXI) = (XVI - XVII - XVIII - XIX - XX)	18.998.691,61	9.134.104,17	4.026.521,49	2.787.425,62	0,00	0,00	0,00
RESERVA DE CONTINGÊNCIA (XXII)	1.354.000,00						
DESPEZA PRIMÁRIA TOTAL (XXIII) = (XV + XXI + XXII)	218.128.499,52	172.035.347,83	101.213.455,05	92.938.592,98	0,00	0,00	0,00





RREO-Anexo 06 | Tabela 6.3 - Demonstrativo dos Resultados Primário e Nominal - Municípios

Resultado Primário - Acima da Linha	Até o Bimestre / 2018
	VALOR INCORRIDO
Resultado Primário - Acima da Linha	-
RESULTADO PRIMÁRIO - Acima da Linha (XXIV) = (XIIa - (XXIIIa + XXIIIb + XXIIIc))	14.826.346,89

RREO-Anexo 06 | Tabela 6.3 - Demonstrativo dos Resultados Primário e Nominal - Municípios

Meta Fiscal para o Resultado Primário	Valor Realizado no Período
	VALOR CORRENTE
Meta Fiscal para o Resultado Primário	-
Meta fixada no Anexo de Metas Fiscais da LDO para o exercício de referência	

RREO-Anexo 06 | Tabela 6.3 - Demonstrativo dos Resultados Primário e Nominal - Municípios

Juros Nominais	Até o bimestre 2018
	VALOR INCORRIDO
Juros Nominais	-
JUROS E ENCARGOS ATIVOS (XXV)	
JUROS E ENCARGOS PASSIVOS (XXVI)	

RREO-Anexo 06 | Tabela 6.3 - Demonstrativo dos Resultados Primário e Nominal - Municípios

Resultado Nominal - Acima da Linha	Até o Bimestre / 2018
	VALOR INCORRIDO
Resultado Nominal - Acima da Linha	-
RESULTADO NOMINAL - Acima da Linha (XXVII) = XXIV + (XXV - XXVI)	14.826.346,89

RREO-Anexo 06 | Tabela 6.3 - Demonstrativo dos Resultados Primário e Nominal - Municípios

Meta Fiscal para o Resultado Nominal	Valor Realizado no Período
	VALOR CORRENTE
Meta Fiscal para o Resultado Nominal	-
Meta fixada no Anexo de Metas Fiscais da LDO para o exercício de referência	

RREO-Anexo 06 | Tabela 6.3 - Demonstrativo dos Resultados Primário e Nominal - Municípios

Cálculo Abaixo da Linha - Dívida Consolidada Líquida	Saldo	
	Em 31/12/2017 (a)	Até o Bimestre (b)
Cálculo Abaixo da Linha - Dívida Consolidada Líquida	-	-
DÍVIDA CONSOLIDADA (XXVIII)	21.167.853,77	21.167.853,77
DEDUÇÕES (XXIX)	15.283.059,36	40.991.087,75
Disponibilidade de Caixa	15.283.059,36	40.991.087,75
Disponibilidade de Caixa Bruta	41.386.901,88	59.480.557,23
(-) Restos a Pagar Processados (XXX)	26.103.842,52	18.489.469,48
Demais Haveres Financeiros	0,00	0,00
DÍVIDA CONSOLIDADA LÍQUIDA (XXXI) = (XXVIII - XXIX)	5.884.794,41	-19.823.233,98

RREO-Anexo 06 | Tabela 6.3 - Demonstrativo dos Resultados Primário e Nominal - Municípios

Resultado Nominal - Abaixo da Linha	Saldo
	Até o Bimestre / 2018
Resultado Nominal - Abaixo da Linha	-
RESULTADO NOMINAL - Abaixo da Linha (XXXII) = (XXXIa - XXXIb)	25.708.028,39

RREO-Anexo 06 | Tabela 6.3 - Demonstrativo dos Resultados Primário e Nominal - Municípios

Ajuste Metodológico	Até o bimestre 2018
	VALOR INCORRIDO
Ajuste Metodológico	-
VARIAÇÃO SALDO RPP = (XXXIII) = (XXXa - XXXb)	7.614.373,04
RECEITA DE ALIENAÇÃO DE INVESTIMENTOS PERMANENTES (IX)	0,00
PASSIVOS RECONHECIDOS NA DC (XXXIV)	0,00
OUTROS AJUSTES (XXXV)	
RESULTADO NOMINAL AJUSTADO - Abaixo da Linha (XXXVI) = (XXXII - XXXIII - IX + XXXIV + XXXV)	18.093.655,35

RREO-Anexo 06 | Tabela 6.3 - Demonstrativo dos Resultados Primário e Nominal - Municípios

Resultado Primário - Abaixo da Linha	Saldo
	Até o Bimestre / 2018
Resultado Primário - Abaixo da Linha	-

RREO-Anexo 06 | Tabela 6.3 - Demonstrativo dos Resultados Primário e Nominal - Municípios

Quadro Opcional - Despesas Primárias	Quadro destinado aos entes da federação que estabeleceram as metas fiscais para 2018 com base na metodologia definida na 7ª edição do MDF						
	DOTAÇÃO ATUALIZADA	DESPESAS EMPENHADAS		DESPESAS LIQUIDADAS		INSCRITAS EM RESTOS A PAGAR NÃO PROCESSADOS	
		Despesas Empenhadas Até o Bimestre / 2018	Despesas Empenhadas Até o Bimestre / 2017	Despesas Liquidadas Até o Bimestre / 2018	Despesas Liquidadas Até o Bimestre / 2017	Em 2018	Em 2017
Despesas Primárias	-	-	-	-	-	-	-
DESPESA PRIMÁRIA TOTAL (XVIII) = (X + XV + XVI + XVII)							
RESULTADO PRIMÁRIO (XIX) = (VII - XVIII)							





RREO-Anexo 06 | Tabela 6.3 - Demonstrativo dos Resultados Primário e Nominal - Municípios

Quadro Opcional - Discriminação da Meta Fiscal de Resultado Primário	Quadro destinado aos entes da federação que estabeleceram as metas fiscais para 2018 com base na metodologia definida na 7ª edição do MDF	
	VALOR CORRENTE	
Discriminação da Meta Fiscal de Resultado Primário		
META DE RESULTADO PRIMÁRIO FIXADA NO ANEXO DE METAS FISCAIS DA LDO P/ O EXERCÍCIO DE REFERÊNCIA	-	

RREO-Anexo 06 | Tabela 6.3 - Demonstrativo dos Resultados Primário e Nominal - Municípios

Quadro Opcional - Resultado Nominal	Quadro destinado aos entes da federação que estabeleceram as metas fiscais para 2018 com base na metodologia definida na 7ª edição do MDF	
	PERÍODO DE REFERÊNCIA	
	No Bimestre (VIc - VIb)	Até o Bimestre (VIc - VIa)
Resultado Nominal	-	-
RESULTADO NOMINAL		

RREO-Anexo 06 | Tabela 6.3 - Demonstrativo dos Resultados Primário e Nominal - Municípios

Quadro Opcional - Discriminação da Meta Fiscal de Resultado Nominal	Quadro destinado aos entes da federação que estabeleceram as metas fiscais para 2018 com base na metodologia definida na 7ª edição do MDF	
	VALOR CORRENTE	
Discriminação da Meta Fiscal de Resultado Nominal		
META DE RESULTADO NOMINAL FIXADA NO ANEXO DE METAS FISCAIS DA LDO P/ O EXERCÍCIO DE REFERÊNCIA	-	

RREO-Anexo 06 | Tabela 6.3 - Demonstrativo dos Resultados Primário e Nominal - Municípios

Notas Explicativas	Valores
	30/06/2018
Notas Explicativas	-
Notas Explicativas	

Relatório Resumido de Execução Orçamentária
Prefeitura Municipal de Igarassu - PE (Poder Executivo)
Orçamentos Fiscal e da Seguridade Social
CNPJ:
Exercício: 2018
Período de referência: 3º bimestre

RREO-Anexo 07 | Tabela 7.0 - Demonstrativo dos Restos à Pagar por Poder e Órgão - Municípios

Poder/Órgão	Poder/Órgão												
	RESTOS A PAGAR PROCESSADOS E NÃO PROCESSADOS LIQUIDADOS EM EXERCÍCIOS ANTERIORES					RESTOS A PAGAR NÃO PROCESSADOS							
	Inscritos					Inscritos							
	Em Exercícios Anteriores (a)	Em 31 de Dezembro de 2017 (b)	Pagos (c)	Cancelados (d)	Saldo e = (a + b) - (c + d)	Em Exercícios Anteriores (f)	Em 31 de Dezembro de 2017 (g)	Liquidados (h)	Pagos (i)	Cancelados (j)	Saldo k = (f + g) - (i + j)	Saldo Total L = (e + k)	
RESTOS A PAGAR (EXCETO INTRA-ORÇAMENTÁRIOS) (I)	10.232.103,88	12.427.172,65	5.853.933,36	0,00	16.805.343,17	12.882.946,08	6.011.102,28	2.178.375,43	1.912.928,10	0,00	16.981.120,26	33.786.463,43	
PODER EXECUTIVO	10.232.103,88	12.404.646,67	5.831.407,38	0,00	16.805.343,17	12.882.946,08	6.011.102,28	2.178.375,43	1.912.928,10	0,00	16.981.120,26	33.786.463,43	
PODER LEGISLATIVO	0,00	22.525,98	22.525,98	0,00	0,00	0,00	0,00	0,00	0,00	0,00	0,00	0,00	
Câmara Municipal	0,00	22.525,98	22.525,98	0,00	0,00	0,00	0,00	0,00	0,00	0,00	0,00	0,00	
Tribunal de Contas do Município	0,00	0,00	0,00	0,00	0,00	0,00	0,00	0,00	0,00	0,00	0,00	0,00	
RESTOS A PAGAR (INTRA-ORÇAMENTÁRIOS) (II)	1.615.148,58	1.852.993,95	1.763.844,18	0,00	1.704.298,35	21.955,49	23.600,25	0,00	0,00	0,00	45.555,74	1.749.854,09	
TOTAL (III) = (I + II)	11.847.252,46	14.280.166,60	7.617.777,54	0,00	18.509.641,52	12.904.901,57	6.034.702,53	2.178.375,43	1.912.928,10	0,00	17.026.676,00	35.536.317,52	

RREO-Anexo 07 | Tabela 7.0 - Demonstrativo dos Restos à Pagar por Poder e Órgão - Municípios

Poder/Órgão - Intra	Poder/Órgão - Intra												
	RESTOS A PAGAR PROCESSADOS E NÃO PROCESSADOS LIQUIDADOS EM EXERCÍCIOS ANTERIORES					RESTOS A PAGAR NÃO PROCESSADOS							
	Inscritos					Inscritos							
	Em Exercícios Anteriores (a)	Em 31 de Dezembro de 2017 (b)	Pagos (c)	Cancelados (d)	Saldo e = (a + b) - (c + d)	Em Exercícios Anteriores (f)	Em 31 de Dezembro de 2017 (g)	Liquidados (h)	Pagos (i)	Cancelados (j)	Saldo k = (f + g) - (i + j)	Saldo Total L = (e + k)	
RESTOS A PAGAR (INTRA-ORÇAMENTÁRIOS) (II)	1.615.148,58	1.852.993,95	1.763.844,18	0,00	1.704.298,35	21.955,49	23.600,25	0,00	0,00	0,00	45.555,74	1.749.854,09	
PODER EXECUTIVO	1.615.148,58	1.836.651,03	1.747.501,26	0,00	1.704.298,35	21.955,49	23.600,25	0,00	0,00	0,00	45.555,74	1.749.854,09	
PODER LEGISLATIVO	0,00	16.342,92	16.342,92	0,00	0,00	0,00	0,00	0,00	0,00	0,00	0,00	0,00	
Câmara Municipal	0,00	16.342,92	16.342,92	0,00	0,00	0,00	0,00	0,00	0,00	0,00	0,00	0,00	
Tribunal de Contas do Município	0,00	0,00	0,00	0,00	0,00	0,00	0,00	0,00	0,00	0,00	0,00	0,00	





RREO-Anexo 07 | Tabela 7.0 - Demonstrativo dos Restos à Pagar por Poder e Órgão - Municípios

Notas Explicativas	Valores
	30/06/2018
Notas Explicativas	-
Notas Explicativas	-

RREO-Anexo 13 | Tabela 13.0 - Demonstrativo das Parcerias Público-Privadas

Impactos das Contratações de PPP	Especificação de PPP		
	SALDO TOTAL EM 31 DE DEZEMBRO DE 2017	REGISTROS EFETUADOS EM 2018	
		No Bimestre	Até o Bimestre
Impactos das Contratações de PPP	-	-	-
TOTAL DE ATIVOS	0,00	0,00	
Ativos Constituídos pela SPE			
TOTAL DE PASSIVOS	0,00	0,00	
Obrigações decorrentes de Ativos Constituídos pela SPE			
Provisões de PPP			
Outros Passivos			
ATOS POTENCIAIS PASSIVOS	0,00	0,00	
Obrigações Contratuais			
Riscos não Provisionados			
Garantias Concedidas			
Outros Passivos Contingentes			

RREO-Anexo 13 | Tabela 13.0 - Demonstrativo das Parcerias Público-Privadas | Do Ente Federado, exceto estatais não dependentes (I)

Despesas de PPP	Despesas de PPP										
	EXERCÍCIO ANTERIOR	EXERCÍCIO CORRENTE (EC)	<EC + 1>	<EC + 2>	<EC + 3>	<EC + 4>	<EC + 5>	<EC + 6>	<EC + 7>	<EC + 8>	<EC + 9>

RREO-Anexo 13 | Tabela 13.0 - Demonstrativo das Parcerias Público-Privadas | Das Estatais Não-Dependentes

Despesas de PPP das Estatais Não-dependentes	Despesas de PPP										
	EXERCÍCIO ANTERIOR	EXERCÍCIO CORRENTE (EC)	<EC + 1>	<EC + 2>	<EC + 3>	<EC + 4>	<EC + 5>	<EC + 6>	<EC + 7>	<EC + 8>	<EC + 9>

RREO-Anexo 13 | Tabela 13.0 - Demonstrativo das Parcerias Público-Privadas

Total das Despesas de PPP	Despesas de PPP										
	EXERCÍCIO ANTERIOR	EXERCÍCIO CORRENTE (EC)	<EC + 1>	<EC + 2>	<EC + 3>	<EC + 4>	<EC + 5>	<EC + 6>	<EC + 7>	<EC + 8>	<EC + 9>
Total das Despesas de PPP	-	-	-	-	-	-	-	-	-	-	-
TOTAL DAS DESPESAS											
PPP A CONTRATAR (II)											
RECEITA CORRENTE LÍQUIDA (RCL) (III)											
TOTAL DAS DESPESAS CONSIDERADAS PARA O LIMITE (IV = I + II)											
TOTAL DAS DESPESAS / RCL (%) (V) = (IV) / (III)											





Restos a Pagar por Poder e Ministério Público	Estágios dos Restos a Pagar			
	Inscrição	Cancelamento Até o Bimestre	Pagamento Até o Bimestre	Saldo a Pagar
Ministério Público				
Defensoria Pública				
RESTOS A PAGAR NÃO PROCESSADOS	18.939.604,10	0,00	1.912.928,10	17.026.676,00
Poder Executivo	18.939.604,10	0,00	1.912.928,10	17.026.676,00
Poder Legislativo	0,00	0,00	0,00	0,00
Poder Judiciário				
Ministério Público				
Defensoria Pública				
TOTAL	45.067.023,16	0,00	9.530.705,64	35.536.317,52

RREO-Anexo 14 | Tabela 14.0 - Demonstrativo Simplificado do Relatório Resumido da Execução Orçamentária - Estados, DF e Municípios

Despesas com Manutenção e Desenvolvimento do Ensino	Apuração das Despesas com Ensino		
	Valor Apurado Até o Bimestre	Limites Constitucionais Anuais	
		% Mínimo a Aplicar no Exercício	% Aplicado Até o Bimestre
Despesas com Manutenção e Desenvolvimento do Ensino	-	-	-
Mínimo Anual de <18% / 25%> das Receitas de Impostos na Manutenção e Desenvolvimento do Ensino	17.696.493,70	25,00	25,00
Mínimo Anual de 60% do FUNDEB na Remuneração do Magistério com Ensino Fundamental e Médio			
Mínimo Anual de 60% do FUNDEB na Remuneração do Magistério com Educação Infantil e Ensino Fundamental	22.423.781,84	60,00	
Complementação da União ao FUNDEB	2.043.563,21		

RREO-Anexo 14 | Tabela 14.0 - Demonstrativo Simplificado do Relatório Resumido da Execução Orçamentária - Estados, DF e Municípios

Receitas de Operações de Crédito e Despesas de Capital	Apuração das Receitas de Operações de Crédito e Despesas de Capital	
	Valor Apurado Até o Bimestre	Saldo Não Realizado
Receitas de Operações de Crédito e Despesas de Capital	-	-
Receitas de Operações de Crédito		
Despesa de Capital Líquida		

RREO-Anexo 14 | Tabela 14.0 - Demonstrativo Simplificado do Relatório Resumido da Execução Orçamentária - Estados, DF e Municípios

Projeção Atuarial dos Regimes de Previdência	Exercício de Apuração			
	Exercício	10º Exercício	20º Exercício	35º Exercício
Projeção Atuarial dos Regimes de Previdência	-	-	-	-
Plano Previdenciário				
Receitas Previdenciárias				
Despesas Previdenciárias				
Resultado Previdenciário	0,00	0,00	0,00	0,00
Plano Financeiro				
Receitas Previdenciárias				
Despesas Previdenciárias				
Resultado Previdenciário	0,00	0,00	0,00	0,00

RREO-Anexo 14 | Tabela 14.0 - Demonstrativo Simplificado do Relatório Resumido da Execução Orçamentária - Estados, DF e Municípios

Receita da Alienação de Ativos e Aplicação dos Recursos	Apuração da Receita da Alienação de Ativos e Aplicação dos Recursos	
	Valor Apurado Até o Bimestre	Saldo a Realizar
Receita da Alienação de Ativos e Aplicação dos Recursos	-	-
Receita de Capital Resultante da Alienação de Ativos		
Aplicação dos Recursos da Alienação de Ativos		

RREO-Anexo 14 | Tabela 14.0 - Demonstrativo Simplificado do Relatório Resumido da Execução Orçamentária - Estados, DF e Municípios

Despesas com Ações e Serviços Públicos de Saúde	Apuração das Despesas com Saúde		
	Valor Apurado Até o Bimestre	Limites Constitucionais Anuais	
		% Mínimo a Aplicar no Exercício	% Aplicado Até o Bimestre
Despesas com Ações e Serviços Públicos de Saúde	-	-	-
Despesas com Ações e Serviços Públicos de Saúde Executadas com Recursos de Impostos	9.904.259,60	15,00	13,24

RREO-Anexo 14 | Tabela 14.0 - Demonstrativo Simplificado do Relatório Resumido da Execução Orçamentária - Estados, DF e Municípios

Despesas de Caráter Continuado Derivadas de PPP	Valor Realizado no Período	
	Valor Apurado no Exercício Corrente	
Despesas de Caráter Continuado Derivadas de PPP	-	-
Total das Despesas/RCL (%)		

RREO-Anexo 14 | Tabela 14.0 - Demonstrativo Simplificado do Relatório Resumido da Execução Orçamentária - Estados, DF e Municípios

siconfiSistema de Informações
Contábeis e Fiscais
do Setor Público Brasileiro

TESOURO NACIONAL

Relatório Resumido de Execução Orçamentária

Prefeitura Municipal de Igarassu - PE (Poder Executivo)

Orçamentos Fiscal e da Seguridade Social

CNPJ:

Exercício: 2018

Período de referência: 3º bimestre

Documento Assinado Digitalmente por: VERONICA TAVARES DA SILVA
Acesse em: <https://ctce.tce.pe.gov.br/epp/validaDoc.seam> Código do documento: 6a4d3b07-3c9d-4c29-a034-1846b4cb1ea

Notas Explicativas	Valores
Notas Explicativas	30/06/2018
Notas Explicativas	-

Lista de Assinaturas



Documento Assinado Digitalmente por: VERONICA TAVARES DA SILVA
Acesse em <https://stc.tee.pe.gov.br/epp/validaDoc.seam> Código do documento: 6a4d3b07-3c9d-4c29-a034-1846b4cb1ea

Assinatura: 1

Digitally signed by RONALDO ALVES DE OLIVEIRA:81038259487
Date: 2018.07.30 20:26:52 GMT-03:00
Perfil: Contador Responsável
Instituição: Prefeitura Municipal de Igarassu - PE

Assinatura: 2

Digitally signed by MARIO RICARDO SANTOS DE LIMA:24548162453
Date: 2018.07.30 20:29:44 GMT-03:00
Perfil: Titular do Poder Executivo
Instituição: Prefeitura Municipal de Igarassu - PE

Assinatura: 3

Assinatura: 4

Assinatura: 5

As assinaturas digitais podem ser verificadas no arquivo PDF.

RREO-Anexo 01 | Tabela 1.0 - Balanço Orçamentário

Receitas Orçamentárias	Estágios da Receita Orçamentária							SALDO (a-c)
	PREVISÃO INICIAL	PREVISÃO ATUALIZADA (a)	RECEITAS REALIZADAS					
			No Bimestre (b)	% (b/a)	Até o Bimestre (c)	% (c/a)		
Receitas Orçamentárias	-	-	-	-	-	-	-	
RECEITAS (EXCETO INTRA-ORÇAMENTÁRIAS) (I)	201.819.000,00	201.819.000,00	35.492.106,64	17,59	144.579.781,53	71,64	57.239.218,47	
RECEITAS CORRENTES	198.281.000,00	198.281.000,00	35.425.081,38	17,87	142.286.806,43	71,76	55.994.193,57	
IMPOSTOS, TAXAS E CONTRIBUIÇÕES DE MELHORIA	18.021.800,00	18.021.800,00	3.179.141,61	17,64	10.552.485,96	58,55	7.469.314,04	
Impostos	16.421.800,00	16.421.800,00	3.056.732,63	18,61	10.073.696,52	61,34	6.348.103,48	
Taxas	1.600.000,00	1.600.000,00	122.408,98	7,65	478.789,44	29,92	1.121.210,56	
Contribuição de Melhoria	0,00	0,00	0,00	0,00	0,00	0,00	0,00	
CONTRIBUIÇÕES	9.616.000,00	9.616.000,00	1.629.550,94	16,95	7.168.928,50	74,55	2.447.071,50	
Contribuições Sociais	8.416.000,00	8.416.000,00	801.802,69	9,53	3.852.489,89	45,78	4.563.510,11	
Contribuições Econômicas	0,00	0,00	0,00	0,00	0,00	0,00	0,00	
Contribuições para Entidades Privadas de Serviço Social e de Formação Profissional	0,00	0,00	0,00	0,00	0,00	0,00	0,00	
Contribuição para o Custeio do Serviço de Iluminação Pública	1.200.000,00	1.200.000,00	827.748,25	68,98	3.316.438,61	276,37	-2.116.438,61	
RECEITA PATRIMONIAL	4.230.000,00	4.230.000,00	802.646,49	18,98	2.177.338,64	51,47	2.052.661,36	
Exploração do Patrimônio Imobiliário do Estado	100.000,00	100.000,00	0,00	0,00	0,00	0,00	100.000,00	
Valores Mobiliários	4.030.000,00	4.030.000,00	802.646,49	19,92	2.177.338,64	54,03	1.852.661,36	
Delegação de Serviços Públicos Mediante Concessão, Permissão, Autorização ou Licença	0,00	0,00	0,00	0,00	0,00	0,00	0,00	
Exploração de Recursos Naturais	0,00	0,00	0,00	0,00	0,00	0,00	0,00	
Exploração do Patrimônio Intangível	0,00	0,00	0,00	0,00	0,00	0,00	0,00	
Cessão de Direitos	0,00	0,00	0,00	0,00	0,00	0,00	0,00	
Demais Receitas Patrimoniais	100.000,00	100.000,00	0,00	0,00	0,00	0,00	100.000,00	
RECEITA AGROPECUÁRIA	0,00	0,00	0,00	0,00	0,00	0,00	0,00	
RECEITA INDUSTRIAL	0,00	0,00	0,00	0,00	0,00	0,00	0,00	
RECEITA DE SERVIÇOS	330.000,00	330.000,00	16.000,00	4,85	16.000,00	4,85	314.000,00	
Serviços Administrativos e Comerciais Gerais	100.000,00	100.000,00	0,00	0,00	0,00	0,00	100.000,00	
Serviços e Atividades Referentes à Navegação e ao Transporte	0,00	0,00	0,00	0,00	0,00	0,00	0,00	
Serviços e Atividades Referentes à Saúde	230.000,00	230.000,00	16.000,00	6,96	16.000,00	6,96	214.000,00	
Serviços e Atividades Financeiras	0,00	0,00	0,00	0,00	0,00	0,00	0,00	
Outros Serviços	0,00	0,00	0,00	0,00	0,00	0,00	0,00	
TRANSFERÊNCIAS CORRENTES	165.054.200,00	165.054.200,00	29.692.849,20	17,99	121.790.486,19	73,79	43.263.713,81	
Transferências da União e de suas Entidades	74.413.800,00	74.413.800,00	11.944.346,83	16,05	44.620.160,13	59,96	29.793.639,87	
Transferências dos Estados e do Distrito Federal e de suas Entidades	46.254.400,00	46.254.400,00	11.139.666,49	24,08	46.732.502,06	101,03	-478.102,06	
Transferências dos Municípios e de suas Entidades	0,00	0,00	0,00	0,00	0,00	0,00	0,00	
Transferências de Instituições Privadas	0,00	0,00	0,00	0,00	0,00	0,00	0,00	
Transferências de Outras Instituições Públicas	44.386.000,00	44.386.000,00	6.608.835,88	14,89	30.437.824,00	68,58	13.948.176,00	
Transferências do Exterior	0,00	0,00	0,00	0,00	0,00	0,00	0,00	
Transferências de Pessoas Físicas	0,00	0,00	0,00	0,00	0,00	0,00	0,00	
Transferências Provenientes de Depósitos Não Identificados	0,00	0,00	0,00	0,00	0,00	0,00	0,00	
OUTRAS RECEITAS CORRENTES	1.029.000,00	1.029.000,00	104.893,14	10,19	581.567,14	56,52	447.432,86	
Multas Administrativas, Contratuais e Judiciais	0,00	0,00	0,00	0,00	0,00	0,00	0,00	
Indenizações, Restituições e Ressarcimentos	626.000,00	626.000,00	48.796,63	7,79	127.619,55	20,39		
Bens, Direitos e Valores Incorporados ao Patrimônio Público	0,00	0,00	0,00	0,00	0,00	0,00	0,00	
Demais Receitas Correntes	403.000,00	403.000,00	56.096,51	13,92	253.947,59	62,78		



Relatório Resumido de Execução Orçamentária
Prefeitura Municipal de Igarassu - PE (Poder Executivo)
Orçamentos Fiscal e da Seguridade Social
CNPJ:
Exercício: 2018
Período de referência: 4º bimestre

Receitas Orçamentárias	Estágios da Receita Orçamentária							SALDO (a-c)
	PREVISÃO INICIAL	PREVISÃO ATUALIZADA (a)	RECEITAS REALIZADAS					
			No Bimestre (b)	% (b/a)	Até o Bimestre (c)	% (c/a)		
RECEITAS DE CAPITAL	3.538.000,00	3.538.000,00	67.025,26	1,89	2.292.975,10	64,81	1.245.024,90	
OPERAÇÕES DE CRÉDITO	192.000,00	192.000,00	0,00	0,00	0,00	0,00	192.000,00	
Operações de Crédito - Mercado Interno	192.000,00	192.000,00	0,00	0,00	0,00	0,00	192.000,00	
Operações de Crédito - Mercado Externo	0,00	0,00	0,00	0,00	0,00	0,00	0,00	
ALIENAÇÃO DE BENS	0,00	0,00	0,00	0,00	0,00	0,00	0,00	
Alienação de Bens Móveis	0,00	0,00	0,00	0,00	0,00	0,00	0,00	
Alienação de Bens Imóveis	0,00	0,00	0,00	0,00	0,00	0,00	0,00	
Alienação de Bens Intangíveis	0,00	0,00	0,00	0,00	0,00	0,00	0,00	
AMORTIZAÇÕES DE EMPRÉSTIMOS	0,00	0,00	0,00	0,00	0,00	0,00	0,00	
TRANSFERÊNCIAS DE CAPITAL	3.346.000,00	3.346.000,00	67.025,26	2,00	2.292.975,10	68,53	1.053.024,90	
Transferências da União e de suas Entidades	2.026.000,00	2.026.000,00	67.025,26	3,31	217.462,19	10,73	1.808.537,81	
Transferências dos Estados e do Distrito Federal e de suas Entidades	1.320.000,00	1.320.000,00	0,00	0,00	2.075.512,91	157,24	-755.512,91	
Transferências dos Municípios e de suas Entidades	0,00	0,00	0,00	0,00	0,00	0,00	0,00	
Transferências de Instituições Privadas	0,00	0,00	0,00	0,00	0,00	0,00	0,00	
Transferências de Outras Instituições Públicas	0,00	0,00	0,00	0,00	0,00	0,00	0,00	
Transferências do Exterior	0,00	0,00	0,00	0,00	0,00	0,00	0,00	
Transferências de Pessoas Físicas	0,00	0,00	0,00	0,00	0,00	0,00	0,00	
Transferências Provenientes de Depósitos Não Identificados	0,00	0,00	0,00	0,00	0,00	0,00	0,00	
OUTRAS RECEITAS DE CAPITAL	0,00	0,00	0,00	0,00	0,00	0,00	0,00	
Integralização do Capital Social	0,00	0,00	0,00	0,00	0,00	0,00	0,00	
Remuneração das Disponibilidades do Tesouro	0,00	0,00	0,00	0,00	0,00	0,00	0,00	
Resgate de Títulos do Tesouro	0,00	0,00	0,00	0,00	0,00	0,00	0,00	
Demais Receitas de Capital	0,00	0,00	0,00	0,00	0,00	0,00	0,00	
RECEITAS (INTRA-ORÇAMENTÁRIAS) (II)	11.808.000,00	11.808.000,00	1.508.774,58	12,78	6.880.203,12	58,27	4.927.796,88	
SUBTOTAL DAS RECEITAS (III) = (I + II)	213.627.000,00	213.627.000,00	37.000.881,22	17,32	151.459.984,65	70,90	62.167.015,35	
OPERAÇÕES DE CRÉDITO/REFINANCIAMENTO (IV)	0,00	0,00	0,00	0,00	0,00	0,00	0,00	
Operações de Crédito - Mercado Interno	0,00	0,00	0,00	0,00	0,00	0,00	0,00	
Mobiliária	0,00	0,00	0,00	0,00	0,00	0,00	0,00	
Contratual	0,00	0,00	0,00	0,00	0,00	0,00	0,00	
Operações de Crédito - Mercado Externo	0,00	0,00	0,00	0,00	0,00	0,00	0,00	
Mobiliária	0,00	0,00	0,00	0,00	0,00	0,00	0,00	
Contratual	0,00	0,00	0,00	0,00	0,00	0,00	0,00	
SUBTOTAL COM REFINANCIAMENTO (V) = (III + IV)	213.627.000,00	213.627.000,00	37.000.881,22	17,32	151.459.984,65	70,90	62.167.015,35	
DÉFICIT (VI)								
TOTAL (VII) = (V + VI)	213.627.000,00	213.627.000,00	37.000.881,22	17,32	151.459.984,65	70,90	62.167.015,35	
SALDOS DE EXERCÍCIOS ANTERIORES	0,00	0,00			0,00			
Recursos Arrecadados em Exercícios Anteriores - RPPS	0,00	0,00						
Superávit Financeiro Utilizado para Créditos Adicionais								
Reabertura de Créditos Adicionais								

RREO-Anexo 01 | Tabela 1.0 - Balanço Orçamentário



Relatório Resumido de Execução Orçamentária
Prefeitura Municipal de Igarassu - PE (Poder Executivo)
Orçamentos Fiscal e da Seguridade Social
CNPJ:
Exercício: 2018
Período de referência: 4º bimestre

Despesas Orçamentárias	Estágios da Despesa Orçamentária									
	DOTAÇÃO INICIAL (d)	DOTAÇÃO ATUALIZADA (e)	DESPESAS EMPENHADAS NO BIMESTRE	DESPESAS EMPENHADAS ATÉ O BIMESTRE (f)	SALDO (g) = (e-f)	DESPESAS LIQUIDADAS NO BIMESTRE	DESPESAS LIQUIDADAS ATÉ O BIMESTRE (h)	SALDO (i) = (e-h)	DESPESAS PAGAS ATÉ O BIMESTRE (j)	INSCRITAS EM RESTOS A PAGAR NÃO PROCESSADOS (k)
Despesas Orçamentárias	-	-	-	-	-	-	-	-	-	-
DESPESAS (EXCETO INTRA-ORÇAMENTÁRIAS) (VIII)	205.999.500,00	219.724.056,00	17.088.927,25	189.869.106,80	29.854.949,20	40.791.552,12	142.053.721,35	77.670.334,65	132.929.980,61	0,00
DESPESAS CORRENTES	187.007.000,00	198.854.842,68	12.809.818,26	175.747.500,42	23.107.342,26	37.871.794,25	135.101.811,99	63.753.030,69	127.459.169,79	0,00
PESSOAL E ENCARGOS SOCIAIS	110.017.200,00	113.864.018,96	2.190.652,71	109.947.942,24	3.916.076,72	25.043.685,97	93.638.719,62	20.225.299,34	90.510.238,89	
JUROS E ENCARGOS DA DÍVIDA	113.000,00	38.438,50	0,00	36.438,50	2.000,00	0,00	36.438,50	2.000,00	22.628,71	
OUTRAS DESPESAS CORRENTES	76.876.800,00	84.952.385,22	10.619.165,55	65.763.119,68	19.189.265,54	12.828.108,28	41.426.653,87	43.525.731,35	36.926.302,19	
DESPESAS DE CAPITAL	17.638.500,00	19.615.213,32	4.279.108,99	14.121.606,38	5.493.606,94	2.919.757,87	6.951.909,36	12.663.303,96	5.470.810,82	0,00
INVESTIMENTOS	17.558.500,00	17.667.988,68	3.120.277,57	12.254.381,74	5.413.606,94	2.034.953,21	6.067.104,70	11.600.883,98	4.625.384,55	
INVERSÕES FINANCEIRAS	0,00	0,00	0,00	0,00	0,00	0,00	0,00	0,00	0,00	
AMORTIZAÇÃO DA DÍVIDA	80.000,00	1.947.224,64	1.158.831,42	1.867.224,64	80.000,00	884.804,66	884.804,66	1.062.419,98	845.426,27	
RESERVA DE CONTINGÊNCIA	1.354.000,00	1.254.000,00			1.254.000,00			1.254.000,00		
DESPESAS (INTRA-ORÇAMENTÁRIAS) (IX)	7.627.500,00	6.233.000,00	-471.669,44	5.671.330,56	561.669,44	1.853.122,75	4.955.472,91	1.277.527,09	4.394.583,71	
SUBTOTAL DAS DESPESAS (X) = (VIII + IX)	213.627.000,00	225.957.056,00	16.617.257,81	195.540.437,36	30.416.618,64	42.644.674,87	147.009.194,26	78.947.861,74	137.324.564,32	0,00
AMORTIZAÇÃO DA DÍVIDA/REFINANCIAMENTO (XI)	0,00	0,00	0,00	0,00	0,00	0,00	0,00	0,00	0,00	0,00
Amortização da Dívida Interna	0,00	0,00	0,00	0,00	0,00	0,00	0,00	0,00	0,00	0,00
Dívida Mobiliária	0,00	0,00	0,00	0,00	0,00	0,00	0,00	0,00	0,00	0,00
Outras Dívidas	0,00	0,00	0,00	0,00	0,00	0,00	0,00	0,00	0,00	0,00
Amortização da Dívida Externa	0,00	0,00	0,00	0,00	0,00	0,00	0,00	0,00	0,00	0,00
Dívida Mobiliária	0,00	0,00	0,00	0,00	0,00	0,00	0,00	0,00	0,00	0,00
Outras Dívidas	0,00	0,00	0,00	0,00	0,00	0,00	0,00	0,00	0,00	0,00
SUBTOTAL COM REFINANCIAMENTO (XII) = (X + XI)	213.627.000,00	225.957.056,00	16.617.257,81	195.540.437,36	30.416.618,64	42.644.674,87	147.009.194,26	78.947.861,74	137.324.564,32	0,00
SUPERÁVIT (XIII)										
TOTAL (XIV) = (XII + XIII)	213.627.000,00	225.957.056,00	16.617.257,81	195.540.437,36		42.644.674,87	147.009.194,26		137.324.564,32	0,00
RESERVA DO RPPS	1.254.000,00	1.254.000,00			1.254.000,00			1.254.000,00		

RREO-Anexo 01 | Tabela 1.0 - Balanço Orçamentário

Receitas Intra Orçamentárias	Estágios da Receita Intra-Orçamentária						
	PREVISÃO INICIAL	PREVISÃO ATUALIZADA (a)	RECEITAS REALIZADAS				SALDO (a-c)
			No Bimestre (b)	% (b/a)	Até o Bimestre (c)	% (c/a)	
Receitas Intra Orçamentárias	-	-	-	-	-	-	-
RECEITAS (INTRA-ORÇAMENTÁRIAS) (II)	11.808.000,00	11.808.000,00	1.508.774,58	12,78	6.880.203,12	58,27	4.927.796,88
RECEITAS CORRENTES	11.808.000,00	11.808.000,00	1.508.774,58	12,78	6.880.203,12	58,27	4.927.796,88
IMPOSTOS, TAXAS E CONTRIBUIÇÕES DE MELHORIA	0,00	0,00	0,00	0,00	0,00	0,00	0,00
Impostos	0,00	0,00	0,00	0,00	0,00	0,00	0,00
Taxas	0,00	0,00	0,00	0,00	0,00	0,00	0,00
Contribuição de Melhoria	0,00	0,00	0,00	0,00	0,00	0,00	0,00
CONTRIBUIÇÕES	11.808.000,00	11.808.000,00	1.508.774,58	12,78	6.880.203,12	58,27	4.927.796,88
Contribuições Sociais	11.808.000,00	11.808.000,00	1.508.774,58	12,78	6.880.203,12	58,27	4.927.796,88
Contribuições Econômicas	0,00	0,00	0,00	0,00	0,00	0,00	0,00
Contribuições para Entidades Privadas de Serviço Social e de Formação Profissional	0,00	0,00	0,00	0,00	0,00	0,00	0,00
Contribuição para o Custeio do Serviço de Iluminação Pública	0,00	0,00	0,00	0,00	0,00	0,00	0,00
RECEITA PATRIMONIAL	0,00	0,00	0,00	0,00	0,00	0,00	0,00
Exploração do Patrimônio Imobiliário do Estado	0,00	0,00	0,00	0,00	0,00	0,00	0,00
Valores Mobiliários	0,00	0,00	0,00	0,00	0,00	0,00	0,00
Delegação de Serviços Públicos Mediante Concessão, Permissão, Autorização							

Documento Assinado Digitalmente por: VERONICA TAVARES DA SILVA
Acesse em: <https://eicf-pe.gov.br/ep/validadorDoc.seam?codigo=documento:6a4d3b07-3c9d-4c29-a034-1846bb4cb1ea>



Relatório Resumido de Execução Orçamentária
Prefeitura Municipal de Igarassu - PE (Poder Executivo)
Orçamentos Fiscal e da Seguridade Social
CNPJ:
Exercício: 2018
Período de referência: 4º bimestre

Receitas Intra Orçamentárias	Estágios da Receita Intra-Orçamentária							
	PREVISÃO INICIAL	PREVISÃO ATUALIZADA (a)	RECEITAS REALIZADAS				SALDO (a-c)	
			No Bimestre (b)	% (b/a)	Até o Bimestre (c)	% (c/a)		
ou Licença	0,00	0,00	0,00	0,00	0,00	0,00	0,00	0,00
Exploração de Recursos Naturais	0,00	0,00	0,00	0,00	0,00	0,00	0,00	0,00
Exploração do Patrimônio Intangível	0,00	0,00	0,00	0,00	0,00	0,00	0,00	0,00
Cessão de Direitos	0,00	0,00	0,00	0,00	0,00	0,00	0,00	0,00
Demais Receitas Patrimoniais	0,00	0,00	0,00	0,00	0,00	0,00	0,00	0,00
RECEITA AGROPECUÁRIA	0,00	0,00	0,00	0,00	0,00	0,00	0,00	0,00
RECEITA INDUSTRIAL	0,00	0,00	0,00	0,00	0,00	0,00	0,00	0,00
RECEITA DE SERVIÇOS	0,00	0,00	0,00	0,00	0,00	0,00	0,00	0,00
Serviços Administrativos e Comerciais Gerais	0,00	0,00	0,00	0,00	0,00	0,00	0,00	0,00
Serviços e Atividades Referentes à Navegação e ao Transporte	0,00	0,00	0,00	0,00	0,00	0,00	0,00	0,00
Serviços e Atividades Referentes à Saúde	0,00	0,00	0,00	0,00	0,00	0,00	0,00	0,00
Serviços e Atividades Financeiras	0,00	0,00	0,00	0,00	0,00	0,00	0,00	0,00
Outros Serviços	0,00	0,00	0,00	0,00	0,00	0,00	0,00	0,00
TRANSFERÊNCIAS CORRENTES	0,00	0,00	0,00	0,00	0,00	0,00	0,00	0,00
Transferências da União e de suas Entidades	0,00	0,00	0,00	0,00	0,00	0,00	0,00	0,00
Transferências dos Estados e do Distrito Federal e de suas Entidades	0,00	0,00	0,00	0,00	0,00	0,00	0,00	0,00
Transferências dos Municípios e de suas Entidades	0,00	0,00	0,00	0,00	0,00	0,00	0,00	0,00
Transferências de Instituições Privadas	0,00	0,00	0,00	0,00	0,00	0,00	0,00	0,00
Transferências de Outras Instituições Públicas	0,00	0,00	0,00	0,00	0,00	0,00	0,00	0,00
Transferências do Exterior	0,00	0,00	0,00	0,00	0,00	0,00	0,00	0,00
Transferências de Pessoas Físicas	0,00	0,00	0,00	0,00	0,00	0,00	0,00	0,00
Transferências Provenientes de Depósitos Não Identificados	0,00	0,00	0,00	0,00	0,00	0,00	0,00	0,00
OUTRAS RECEITAS CORRENTES	0,00	0,00	0,00	0,00	0,00	0,00	0,00	0,00
Multas Administrativas, Contratuais e Judiciais	0,00	0,00	0,00	0,00	0,00	0,00	0,00	0,00
Indenizações, Restituições e Ressarcimentos	0,00	0,00	0,00	0,00	0,00	0,00	0,00	0,00
Bens, Direitos e Valores Incorporados ao Patrimônio Público	0,00	0,00	0,00	0,00	0,00	0,00	0,00	0,00
Demais Receitas Correntes	0,00	0,00	0,00	0,00	0,00	0,00	0,00	0,00
RECEITAS DE CAPITAL	0,00	0,00	0,00	0,00	0,00	0,00	0,00	0,00
OPERAÇÕES DE CRÉDITO	0,00	0,00	0,00	0,00	0,00	0,00	0,00	0,00
Operações de Crédito - Mercado Interno	0,00	0,00	0,00	0,00	0,00	0,00	0,00	0,00
Operações de Crédito - Mercado Externo	0,00	0,00	0,00	0,00	0,00	0,00	0,00	0,00
ALIENAÇÃO DE BENS	0,00	0,00	0,00	0,00	0,00	0,00	0,00	0,00
Alienação de Bens Móveis	0,00	0,00	0,00	0,00	0,00	0,00	0,00	0,00
Alienação de Bens Imóveis	0,00	0,00	0,00	0,00	0,00	0,00	0,00	0,00
Alienação de Bens Intangíveis	0,00	0,00	0,00	0,00	0,00	0,00	0,00	0,00
AMORTIZAÇÕES DE EMPRÉSTIMOS	0,00	0,00	0,00	0,00	0,00	0,00	0,00	0,00
TRANSFERÊNCIAS DE CAPITAL	0,00	0,00	0,00	0,00	0,00	0,00	0,00	0,00
Transferências da União e de suas Entidades	0,00	0,00	0,00	0,00	0,00	0,00	0,00	0,00
Transferências dos Estados e do Distrito Federal e de suas Entidades	0,00	0,00	0,00	0,00	0,00	0,00	0,00	0,00
Transferências dos Municípios e de suas Entidades	0,00	0,00	0,00	0,00	0,00	0,00	0,00	0,00
Transferências de Instituições Privadas	0,00	0,00	0,00	0,00	0,00	0,00	0,00	0,00
Transferências de Outras Instituições Públicas	0,00	0,00	0,00	0,00	0,00	0,00	0,00	0,00
Transferências do Exterior	0,00	0,00	0,00	0,00	0,00	0,00	0,00	0,00
Transferências de Pessoas Físicas	0,00	0,00	0,00	0,00	0,00	0,00	0,00	0,00
Transferências Provenientes de Depósitos Não Identificados	0,00	0,00	0,00	0,00	0,00	0,00	0,00	0,00
OUTRAS RECEITAS DE CAPITAL	0,00	0,00	0,00	0,00	0,00	0,00	0,00	0,00



Receitas Intra Orçamentárias	Estágios da Receita Intra-Orçamentária							SALDO (a-c)
	PREVISÃO INICIAL	PREVISÃO ATUALIZADA (a)	RECEITAS REALIZADAS					
			No Bimestre (b)	% (b/a)	Até o Bimestre (c)	% (c/a)		
Integralização do Capital Social	0,00	0,00	0,00	0,00	0,00	0,00	0,00	0,00
Remuneração das Disponibilidades do Tesouro	0,00	0,00	0,00	0,00	0,00	0,00	0,00	0,00
Resgate de Títulos do Tesouro	0,00	0,00	0,00	0,00	0,00	0,00	0,00	0,00
Demais Receitas de Capital	0,00	0,00	0,00	0,00	0,00	0,00	0,00	0,00

RREO-Anexo 01 | Tabela 1.0 - Balanço Orçamentário

Despesas Intra Orçamentárias	Estágios da Despesa Intra-Orçamentária									
	DOTAÇÃO INICIAL (d)	DOTAÇÃO ATUALIZADA (e)	DESPESAS EMPENHADAS NO BIMESTRE	DESPESAS EMPENHADAS ATÉ O BIMESTRE (f)	SALDO (g) = (e-f)	DESPESAS LIQUIDADAS NO BIMESTRE	DESPESAS LIQUIDADAS ATÉ O BIMESTRE (h)	SALDO (i) = (e-h)	DESPESAS PAGAS ATÉ O BIMESTRE (j)	INSCRITAS EM RESTOS A PAGAR NÃO PROCESSADOS (k)
Despesas Intra Orçamentárias	-	-	-	-	-	-	-	-	-	-
DESPESAS (INTRA-ORÇAMENTÁRIAS) (IX)	7.627.500,00	6.233.000,00	-471.669,44	5.671.330,56	561.669,44	1.853.122,75	4.955.472,91	1.277.527,09	4.394.583,71	0,00
DESPESAS CORRENTES	7.627.500,00	6.233.000,00	-471.669,44	5.671.330,56	561.669,44	1.853.122,75	4.955.472,91	1.277.527,09	4.394.583,71	0,00
PESSOAL E ENCARGOS SOCIAIS	7.627.500,00	6.233.000,00	-471.669,44	5.671.330,56	561.669,44	1.853.122,75	4.955.472,91	1.277.527,09	4.394.583,71	
JUROS E ENCARGOS DA DÍVIDA	0,00	0,00	0,00	0,00	0,00	0,00	0,00	0,00	0,00	
OUTRAS DESPESAS CORRENTES	0,00	0,00	0,00	0,00	0,00	0,00	0,00	0,00	0,00	
DESPESAS DE CAPITAL	0,00	0,00	0,00	0,00	0,00	0,00	0,00	0,00	0,00	0,00
INVESTIMENTOS	0,00	0,00	0,00	0,00	0,00	0,00	0,00	0,00	0,00	
INVERSÕES FINANCEIRAS	0,00	0,00	0,00	0,00	0,00	0,00	0,00	0,00	0,00	
AMORTIZAÇÃO DA DÍVIDA	0,00	0,00	0,00	0,00	0,00	0,00	0,00	0,00	0,00	





RREO-Anexo 01 | Tabela 1.0 - Balanço Orçamentário

Notas Explicativas	Valores
	31/08/2018
Notas Explicativas	-
Notas Explicativas	-

Relatório Resumido de Execução Orçamentária
Prefeitura Municipal de Igarassu - PE (Poder Executivo)
Orçamentos Fiscal e da Seguridade Social
CNPJ:
Exercício: 2018
Período de referência: 4º bimestre

RREO-Anexo 02 | Tabela 2.0 - Demonstrativo da Execução das Despesas por Função/Subfunção | Total das Despesas Exceto Intra-Orçamentárias

Função/Subfunção	Execução da Despesa										
	DOTAÇÃO INICIAL	DOTAÇÃO ATUALIZADA (a)	DESPESAS EMPENHADAS NO BIMESTRE	DESPESAS EMPENHADAS ATÉ O BIMESTRE (b)	% (b/total b)	SALDO (c) = (a-b)	DESPESAS LIQUIDADAS NO BIMESTRE	DESPESAS LIQUIDADAS ATÉ O BIMESTRE (d)	% (d/total d)	SALDO (e) = (a-d)	INSCRITAS EM RESTOS A PAGAR NÃO PROCESSADOS (f)
DESPESAS (EXCETO INTRA-ORÇAMENTÁRIAS) (I)	205.999.500,00	219.724.056,00	17.088.927,25	189.869.106,80	97,10	29.854.949,20	40.791.552,12	142.053.721,35	96,63	77.670.334,65	0,00
Legislativa	20.000,00	30.000,00	6.950,00	26.137,40	0,01	3.862,60	0,00	19.187,40	0,01	10.812,60	0,00
Ação Legislativa	20.000,00	30.000,00	6.950,00	26.137,40	0,01	3.862,60	0,00	19.187,40	0,01	10.812,60	0,00
Controle Externo	0,00	0,00	0,00	0,00	0,00	0,00	0,00	0,00	0,00	0,00	0,00
FU01 - Administração Geral	0,00	0,00	0,00	0,00	0,00	0,00	0,00	0,00	0,00	0,00	0,00
FU01 - Demais Subfunções	0,00	0,00	0,00	0,00	0,00	0,00	0,00	0,00	0,00	0,00	0,00
Judiciária	751.500,00	1.328.597,87	220.838,99	1.143.372,15	0,58	185.225,72	331.816,02	1.143.372,15	0,78	185.225,72	0,00
Ação Judiciária	650.000,00	1.287.097,87	217.898,71	1.132.898,37	0,58	154.199,50	326.342,24	1.132.898,37	0,77	154.199,50	0,00
Defesa do Interesse Público no Processo Judiciário	0,00	0,00	0,00	0,00	0,00	0,00	0,00	0,00	0,00	0,00	0,00
FU02 - Administração Geral	0,00	0,00	0,00	0,00	0,00	0,00	0,00	0,00	0,00	0,00	0,00
FU02 - Demais Subfunções	101.500,00	41.500,00	2.940,28	10.473,78	0,01	31.026,22	5.473,78	10.473,78	0,01	31.026,22	0,00
Essencial à Justiça	1.642.000,00	3.337.712,00	682.000,00	3.278.740,87	1,68	58.971,13	736.127,50	3.135.166,87	2,13	202.545,13	0,00
Defesa da Ordem Jurídica	1.551.000,00	3.292.712,00	682.000,00	3.237.043,22	1,66	55.668,78	736.127,50	3.093.469,22	2,10	199.242,78	0,00
Representação Judicial e Extrajudicial	91.000,00	45.000,00	0,00	41.697,65	0,02	3.302,35	0,00	41.697,65	0,03	3.302,35	0,00
FU03 - Administração Geral	0,00	0,00	0,00	0,00	0,00	0,00	0,00	0,00	0,00	0,00	0,00
FU03 - Demais Subfunções	0,00	0,00	0,00	0,00	0,00	0,00	0,00	0,00	0,00	0,00	0,00
Administração	29.694.000,00	39.110.007,18	5.275.652,92	36.019.156,20	18,42	3.090.850,98	7.433.932,95	27.268.682,90	18,55	11.841.324,28	0,00
Planejamento e Orçamento	443.000,00	28.000,00	0,00	0,00	0,00	28.000,00	0,00	0,00	0,00	28.000,00	0,00
FU04 - Administração Geral	27.753.800,00	37.792.910,25	5.265.142,92	35.064.782,97	17,93	2.728.127,28	7.277.226,65	26.654.300,16	18,13	11.138.610,09	0,00
Administração Financeira	276.000,00	457.000,00	0,00	351.737,70	0,18	105.262,30	31.701,70	195.712,20	0,13	261.287,80	0,00
Controle Interno	243.000,00	469.000,00	10.510,00	418.635,53	0,21	50.364,47	97.471,60	308.970,13	0,21	160.029,87	0,00
Normatização e Fiscalização	0,00	0,00	0,00	0,00	0,00	0,00	0,00	0,00	0,00	0,00	0,00
Tecnologia da Informação	149.000,00	107.096,93	0,00	0,00	0,00	107.096,93	0,00	0,00	0,00	107.096,93	0,00
Ordenamento Territorial	0,00	0,00	0,00	0,00	0,00	0,00	0,00	0,00	0,00	0,00	0,00
Formação de Recursos Humanos	0,00	0,00	0,00	0,00	0,00	0,00	0,00	0,00	0,00	0,00	0,00
Administração de Receitas	245.000,00	2.000,00	0,00	0,00	0,00	2.000,00	0,00	0,00	0,00	2.000,00	0,00
Administração de Concessões	0,00	0,00	0,00	0,00	0,00	0,00	0,00	0,00	0,00	0,00	0,00
Comunicação Social	0,00	0,00	0,00	0,00	0,00	0,00	0,00	0,00	0,00	0,00	0,00
FU04 - Demais Subfunções	584.200,00	254.000,00	0,00	184.000,00	0,09	70.000,00	27.533,00	109.700,41	0,07	144.299,59	0,00
Defesa Nacional	0,00	0,00	0,00	0,00	0,00	0,00	0,00	0,00	0,00	0,00	0,00
Defesa Aérea	0,00	0,00	0,00	0,00	0,00	0,00	0,00	0,00	0,00	0,00	0,00
Defesa Naval	0,00	0,00	0,00	0,00	0,00	0,00	0,00	0,00	0,00	0,00	0,00
Defesa Terrestre	0,00	0,00	0,00	0,00	0,00	0,00	0,00	0,00	0,00	0,00	0,00
FU05 - Administração Geral	0,00	0,00	0,00	0,00	0,00	0,00	0,00	0,00	0,00	0,00	0,00
FU05 - Demais Subfunções	0,00	0,00	0,00	0,00	0,00	0,00	0,00	0,00	0,00	0,00	0,00
Segurança Pública	297.000,00	106.838,00	19.000,00	50.315,97	0,03	56.522,03	7.800,00	28.996,86	0,02	77.841,14	0,00
Policimento	0,00	0,00	0,00	0,00	0,00	0,00	0,00	0,00	0,00	0,00	0,00
Defesa Civil	268.000,00	47.000,00	7.800,00	7.800,00	0,00	39.200,00	7.800,00	7.800,00	0,01	39.200,00	0,00
Informação e Inteligência	0,00	0,00	0,00	0,00	0,00	0,00	0,00	0,00	0,00	0,00	0,00
FU06 - Administração Geral	0,00	0,00	0,00	0,00	0,00	0,00	0,00	0,00	0,00	0,00	0,00
FU06 - Demais Subfunções	29.000,00	59.838,00	11.200,00	42.515,97	0,02	17.322,03	0,00	21.196,86	0,01	38.641,14	0,00
Relações Exteriores	0,00	0,00	0,00	0,00	0,00	0,00	0,00	0,00	0,00	0,00	0,00
Relações Diplomáticas	0,00	0,00	0,00	0,00	0,00	0,00	0,00	0,00	0,00	0,00	0,00
Cooperação Internacional	0,00	0,00	0,00	0,00	0,00	0,00	0,00	0,00	0,00	0,00	0,00
FU07 - Administração Geral	0,00	0,00	0,00	0,00	0,00	0,00	0,00	0,00	0,00	0,00	0,00
FU07 - Demais Subfunções	0,00	0,00	0,00	0,00	0,00	0,00	0,00	0,00	0,00	0,00	0,00
Assistência Social	6.519.000,00	8.402.991,70	566.884,76	6.570.838,88	3,36	1.832.152,82	1.241.871,46	4.842.926,43	3,29	3.560.065,27	0,00
Assistência ao Idoso	0,00	0,00	0,00	0,00	0,00	0,00	0,00	0,00	0,00	0,00	0,00
Assistência ao Portador de Deficiência	65.000,00	20.400,00	0,00	0,00	0,00	20.400,00	0,00	0,00	0,00	20.400,00	0,00
Assistência à Criança e ao Adolescente	679.000,00	1.324.658,00	0,00	1.104.000,00	0,56	220.658,00	187.815,66	627.630,90	0,43	697.027,10	0,00
Assistência Comunitária	5.833.000,00	6.978.267,70	547.944,76	5.113.493,42	2,62	1.564.774,28	990.164,69	3.997.698,32	2,72	2.680.669,38	0,00



Relatório Resumido de Execução Orçamentária
Prefeitura Municipal de Igarassu - PE (Poder Executivo)
Orçamentos Fiscal e da Seguridade Social
CNPJ:
Exercício: 2018
Período de referência: 4º bimestre

Função/Subfunção	Execução da Despesa										INSCRITAS EM RESTOS A PAGAR NÃO PROCESSADOS (f)
	DOTAÇÃO INICIAL	DOTAÇÃO ATUALIZADA (a)	DESPESAS EMPENHADAS NO BIMESTRE	DESPESAS EMPENHADAS ATÉ O BIMESTRE (b)	% (d/total b)	SALDO (c) = (a-b)	DESPESAS LIQUIDADAS NO BIMESTRE	DESPESAS LIQUIDADAS ATÉ O BIMESTRE (d)	% (d/total d)	SALDO (e) = (a-d)	
FU08 - Administração Geral	0,00	0,00	0,00	0,00	0,00	0,00	0,00	0,00	0,00	0,00	
FU08 - Demais Subfunções	192.000,00	379.666,00	18.940,00	353.345,46	0,18	26.320,54	63.891,11	217.687,21	0,15	161.978,79	
Previdência Social	23.572.000,00	22.787.438,50	915.000,00	23.461.438,50	12,00	-674.000,00	3.920.096,71	16.036.037,89	10,91	6.751.400,61	0,00
Previdência Básica	1.722.000,00	937.438,50	0,00	936.438,50	0,48	1.000,00	149.949,82	644.254,02	0,44	293.184,48	
Previdência do Regime Estatutário	21.850.000,00	21.850.000,00	915.000,00	22.525.000,00	11,52	-675.000,00	3.770.146,89	15.391.783,87	10,47	6.458.216,13	
Previdência Complementar	0,00	0,00	0,00	0,00	0,00	0,00	0,00	0,00	0,00	0,00	
Previdência Especial	0,00	0,00	0,00	0,00	0,00	0,00	0,00	0,00	0,00	0,00	
FU09 - Administração Geral	0,00	0,00	0,00	0,00	0,00	0,00	0,00	0,00	0,00	0,00	
FU09 - Demais Subfunções	0,00	0,00	0,00	0,00	0,00	0,00	0,00	0,00	0,00	0,00	
Saúde	44.278.000,00	49.226.000,00	6.420.948,86	37.998.090,40	19,43	11.227.909,60	10.202.989,22	31.214.997,86	21,23	18.011.002,14	0,00
Atenção Básica	25.989.000,00	21.789.130,06	246.542,84	14.466.422,76	7,40	7.322.707,30	2.880.722,00	12.618.173,22	8,58	9.170.956,84	
Assistência Hospitalar e Ambulatorial	13.736.000,00	15.155.189,97	538.236,81	12.098.378,31	6,19	3.056.811,66	2.886.648,24	10.298.671,53	7,01	4.856.518,44	
Suporte Profilático e Terapêutico	1.550.000,00	4.207.370,40	2.503.316,22	3.954.109,70	2,02	253.260,70	837.930,17	1.681.868,39	1,14	2.525.502,01	
Vigilância Sanitária	404.000,00	549.665,33	-20.684,67	484.828,79	0,25	64.836,54	33.770,46	418.245,02	0,28	131.420,31	
Vigilância Epidemiológica	1.052.000,00	1.587.597,94	259.562,64	1.258.357,89	0,64	329.240,05	358.204,83	1.099.329,23	0,75	488.268,71	
Alimentação e Nutrição	0,00	0,00	0,00	0,00	0,00	0,00	0,00	0,00	0,00	0,00	
FU10 - Administração Geral	1.547.000,00	5.937.046,30	2.893.975,02	5.735.992,95	2,93	201.053,35	3.205.713,52	5.098.710,47	3,47	838.335,83	
FU10 - Demais Subfunções	0,00	0,00	0,00	0,00	0,00	0,00	0,00	0,00	0,00	0,00	
Trabalho	1.885.000,00	1.431.344,59	0,00	1.405.407,76	0,72	25.936,83	541.757,87	994.601,60	0,68	436.742,99	0,00
Proteção e Benefícios ao Trabalhador	0,00	0,00	0,00	0,00	0,00	0,00	0,00	0,00	0,00	0,00	
Relações de Trabalho	0,00	0,00	0,00	0,00	0,00	0,00	0,00	0,00	0,00	0,00	
Empregabilidade	285.000,00	203.500,00	0,00	177.563,17	0,09	25.936,83	20.000,00	62.183,17	0,04	141.316,83	
Fomento ao Trabalho	0,00	0,00	0,00	0,00	0,00	0,00	0,00	0,00	0,00	0,00	
FU11 - Administração Geral	0,00	0,00	0,00	0,00	0,00	0,00	0,00	0,00	0,00	0,00	
FU11 - Demais Subfunções	1.600.000,00	1.227.844,59	0,00	1.227.844,59	0,63	0,00	521.757,87	932.418,43	0,63	295.426,16	
Educação	61.118.000,00	56.545.618,40	-721.608,43	47.802.789,04	24,45	8.742.829,36	10.393.002,72	38.398.065,43	26,12	18.147.552,97	0,00
Ensino Fundamental	42.711.000,00	44.441.305,42	3.541.291,60	39.404.398,80	20,15	5.036.906,62	8.575.599,74	34.640.855,31	23,56	9.800.450,11	
Ensino Médio	1.072.000,00	762.590,25	13.954,34	205.849,74	0,11	556.740,51	98.471,78	194.954,34	0,13	567.635,91	
Ensino Profissional	1.124.000,00	591.316,00	71.315,35	101.879,66	0,05	489.436,34	1.808,54	25.627,01	0,02	565.688,99	
Ensino Superior	281.000,00	180.000,00	0,00	180.000,00	0,09	0,00	21.352,00	98.216,40	0,07	81.783,60	
Educação Infantil	8.687.000,00	6.244.742,91	-2.151.919,26	4.731.147,66	2,42	1.513.595,25	281.864,05	1.290.827,13	0,88	4.953.915,78	
Educação de Jovens e Adultos	4.454.000,00	1.010.533,15	-2.758.103,21	393.898,21	0,20	616.634,94	44.438,92	118.698,37	0,08	891.834,78	
Educação Especial	70.000,00	100.145,26	70.145,26	75.945,26	0,04	24.200,00	0,00	5.800,00	0,00	94.345,26	
Educação Básica	2.699.000,00	3.194.985,41	491.707,49	2.709.669,71	1,39	485.315,70	1.369.467,69	2.023.086,87	1,38	1.171.898,54	
FU12 - Administração Geral	0,00	0,00	0,00	0,00	0,00	0,00	0,00	0,00	0,00	0,00	
FU12 - Demais Subfunções	20.000,00	20.000,00	0,00	0,00	0,00	20.000,00	0,00	0,00	0,00	20.000,00	
Cultura	5.351.000,00	7.485.299,01	901.951,38	5.785.470,23	2,96	1.699.828,78	1.726.473,45	4.364.353,18	2,97	3.120.945,83	0,00
Patrimônio Histórico Artístico e Arqueológico	654.000,00	55.000,00	0,00	25.651,20	0,01	29.348,80	0,00	25.651,20	0,02	29.348,80	
Difusão Cultural	4.405.000,00	7.399.699,01	901.951,38	5.759.819,03	2,95	1.639.879,98	1.726.473,45	4.338.701,98	2,95	3.060.997,03	
FU13 - Administração Geral	0,00	0,00	0,00	0,00	0,00	0,00	0,00	0,00	0,00	0,00	
FU13 - Demais Subfunções	292.000,00	30.600,00	0,00	0,00	0,00	30.600,00	0,00	0,00	0,00	30.600,00	
Direitos da Cidadania	204.000,00	179.700,00	9.470,00	118.190,28	0,06	61.509,72	32.712,64	84.995,86	0,06	94.704,14	0,00
Custódia e Reintegração Social	0,00	0,00	0,00	0,00	0,00	0,00	0,00	0,00	0,00	0,00	
Direitos Individuais Coletivos e Difusos	0,00	0,00	0,00	0,00	0,00	0,00	0,00	0,00	0,00	0,00	
Assistência aos Povos Indígenas	0,00	0,00	0,00	0,00	0,00	0,00	0,00	0,00	0,00	0,00	
FU14 - Administração Geral	0,00	0,00	0,00	0,00	0,00	0,00	0,00	0,00	0,00	0,00	
FU14 - Demais Subfunções	204.000,00	179.700,00	9.470,00	118.190,28	0,06	61.509,72	32.712,64	84.995,86	0,06	94.704,14	
Urbanismo	18.654.000,00	19.232.508,75	2.654.805,85	18.481.334,21	9,45	751.174,54	3.056.948,03	9.509.740,96	6,47	9.722.767,79	0,00
Infra-Estrutura Urbana	4.946.000,00	7.787.000,00	2.306.127,35	7.388.371,71	3,78	398.628,29	779.670,07	2.700.774,77	1,84	5.086.225,23	
Serviços Urbanos	11.812.000,00	10.388.000,00	0,00	10.378.000,00	5,31	10.000,00	2.028.016,89	6.427.441,65	4,37	3.960.558,35	
Transportes Coletivos Urbanos	0,00	0,00	0,00	0,00	0,00	0,00	0,00	0,00	0,00	0,00	
FU15 - Administração Geral	1.716.000,00	767.811,68	225.981,43	592.265,43	0,30	175.546,25	187.867,37	320.130,84	0,22	447.680,84	
FU15 - Demais Subfunções	180.000,00	289.697,07	122.697,07	122.697,07	0,06	167.000,00	61.393,70	61.393,70	0,04	228.303,37	
Habituação	180.000,00	0,00	0,00	0,00	0,00	0,00	0,00	0,00	0,00	0,00	
Habituação Rural	0,00	0,00	0,00	0,00	0,00	0,00	0,00	0,00	0,00	0,00	

Assinado Digitalmente por: VERONICA TAVARES DA SILVA
Código do Documento: 06443b07c39d4c29a034186bd4b1e



Relatório Resumido de Execução Orçamentária
Prefeitura Municipal de Igarassu - PE (Poder Executivo)
Orçamentos Fiscal e da Seguridade Social
CNPJ:
Exercício: 2018
Período de referência: 4º bimestre

Função/Subfunção	Execução da Despesa										
	DOTAÇÃO INICIAL	DOTAÇÃO ATUALIZADA (a)	DESPESAS EMPENHADAS NO BIMESTRE	DESPESAS EMPENHADAS ATÉ O BIMESTRE (b)	% (b/total b)	SALDO (c) = (a-b)	DESPESAS LIQUIDADAS NO BIMESTRE	DESPESAS LIQUIDADAS ATÉ O BIMESTRE (d)	% (d/total d)	SALDO (e) = (a-d)	INSCRITAS EM RESTOS A PAGAR NÃO PROCESSADOS (f)
Habitação Urbana	60.000,00	0,00	0,00	0,00	0,00	0,00	0,00	0,00	0,00	0,00	
FU16 - Administração Geral	0,00	0,00	0,00	0,00	0,00	0,00	0,00	0,00	0,00	0,00	
FU16 - Demais Subfunções	120.000,00	0,00	0,00	0,00	0,00	0,00	0,00	0,00	0,00	0,00	
Saneamento	98.000,00	2.000,00	0,00	0,00	0,00	2.000,00	0,00	0,00	0,00	2.000,00	0,00
Saneamento Básico Rural	0,00	0,00	0,00	0,00	0,00	0,00	0,00	0,00	0,00	0,00	
Saneamento Básico Urbano	0,00	0,00	0,00	0,00	0,00	0,00	0,00	0,00	0,00	0,00	
FU17 - Administração Geral	0,00	0,00	0,00	0,00	0,00	0,00	0,00	0,00	0,00	0,00	
FU17 - Demais Subfunções	98.000,00	2.000,00	0,00	0,00	0,00	2.000,00	0,00	0,00	0,00	2.000,00	
Gestão Ambiental	293.000,00	383.000,00	65.009,25	297.834,05	0,15	85.165,95	50.808,50	257.694,00	0,18	125.306,00	0,00
Preservação e Conservação Ambiental	0,00	0,00	0,00	0,00	0,00	0,00	0,00	0,00	0,00	0,00	
Controle Ambiental	293.000,00	383.000,00	65.009,25	297.834,05	0,15	85.165,95	50.808,50	257.694,00	0,18	125.306,00	
Recuperação de Áreas Degradadas	0,00	0,00	0,00	0,00	0,00	0,00	0,00	0,00	0,00	0,00	
Recursos Hídricos	0,00	0,00	0,00	0,00	0,00	0,00	0,00	0,00	0,00	0,00	
Meteorologia	0,00	0,00	0,00	0,00	0,00	0,00	0,00	0,00	0,00	0,00	
FU18 - Administração Geral	0,00	0,00	0,00	0,00	0,00	0,00	0,00	0,00	0,00	0,00	
FU18 - Demais Subfunções	0,00	0,00	0,00	0,00	0,00	0,00	0,00	0,00	0,00	0,00	
Ciência e Tecnologia	0,00	0,00	0,00	0,00	0,00	0,00	0,00	0,00	0,00	0,00	0,00
Desenvolvimento Científico	0,00	0,00	0,00	0,00	0,00	0,00	0,00	0,00	0,00	0,00	
Desenvolvimento Tecnológico e Engenharia	0,00	0,00	0,00	0,00	0,00	0,00	0,00	0,00	0,00	0,00	
Difusão do Conhecimento Científico e Tecnológico	0,00	0,00	0,00	0,00	0,00	0,00	0,00	0,00	0,00	0,00	
FU19 - Administração Geral	0,00	0,00	0,00	0,00	0,00	0,00	0,00	0,00	0,00	0,00	
FU19 - Demais Subfunções	0,00	0,00	0,00	0,00	0,00	0,00	0,00	0,00	0,00	0,00	
Agricultura	447.000,00	218.000,00	0,00	103.257,50	0,05	114.742,50	0,00	103.257,50	0,07	114.742,50	0,00
Abastecimento	39.000,00	19.000,00	0,00	9.000,00	0,00	10.000,00	0,00	9.000,00	0,01	10.000,00	
Extensão Rural	0,00	0,00	0,00	0,00	0,00	0,00	0,00	0,00	0,00	0,00	
Irrigação	0,00	0,00	0,00	0,00	0,00	0,00	0,00	0,00	0,00	0,00	
Promoção da Produção Agropecuária	0,00	0,00	0,00	0,00	0,00	0,00	0,00	0,00	0,00	0,00	
Defesa Agropecuária	0,00	0,00	0,00	0,00	0,00	0,00	0,00	0,00	0,00	0,00	
FU20 - Administração Geral	0,00	0,00	0,00	0,00	0,00	0,00	0,00	0,00	0,00	0,00	
FU20 - Demais Subfunções	408.000,00	199.000,00	0,00	94.257,50	0,05	104.742,50	0,00	94.257,50	0,06	104.742,50	
Organização Agrária	0,00	0,00	0,00	0,00	0,00	0,00	0,00	0,00	0,00	0,00	0,00
Reforma Agrária	0,00	0,00	0,00	0,00	0,00	0,00	0,00	0,00	0,00	0,00	
Colonização	0,00	0,00	0,00	0,00	0,00	0,00	0,00	0,00	0,00	0,00	
FU21 - Administração Geral	0,00	0,00	0,00	0,00	0,00	0,00	0,00	0,00	0,00	0,00	
FU21 - Demais Subfunções	0,00	0,00	0,00	0,00	0,00	0,00	0,00	0,00	0,00	0,00	
Indústria	0,00	0,00	0,00	0,00	0,00	0,00	0,00	0,00	0,00	0,00	0,00
Promoção Industrial	0,00	0,00	0,00	0,00	0,00	0,00	0,00	0,00	0,00	0,00	
Produção Industrial	0,00	0,00	0,00	0,00	0,00	0,00	0,00	0,00	0,00	0,00	
Mineração	0,00	0,00	0,00	0,00	0,00	0,00	0,00	0,00	0,00	0,00	
Propriedade Industrial	0,00	0,00	0,00	0,00	0,00	0,00	0,00	0,00	0,00	0,00	
Normalização e Qualidade	0,00	0,00	0,00	0,00	0,00	0,00	0,00	0,00	0,00	0,00	
FU22 - Administração Geral	0,00	0,00	0,00	0,00	0,00	0,00	0,00	0,00	0,00	0,00	
FU22 - Demais Subfunções	0,00	0,00	0,00	0,00	0,00	0,00	0,00	0,00	0,00	0,00	
Comércio e Serviços	90.000,00	40.000,00	0,00	19.500,60	0,01	20.499,40	0,00	19.500,60	0,01	20.499,40	0,00
Promoção Comercial	90.000,00	40.000,00	0,00	19.500,60	0,01	20.499,40	0,00	19.500,60	0,01	20.499,40	
Comercialização	0,00	0,00	0,00	0,00	0,00	0,00	0,00	0,00	0,00	0,00	
Comércio Exterior	0,00	0,00	0,00	0,00	0,00	0,00	0,00	0,00	0,00	0,00	
Serviços Financeiros	0,00	0,00	0,00	0,00	0,00	0,00	0,00	0,00	0,00	0,00	
Turismo	0,00	0,00	0,00	0,00	0,00	0,00	0,00	0,00	0,00	0,00	
FU23 - Administração Geral	0,00	0,00	0,00	0,00	0,00	0,00	0,00	0,00	0,00	0,00	
FU23 - Demais Subfunções	0,00	0,00	0,00	0,00	0,00	0,00	0,00	0,00	0,00	0,00	
Comunicações	374.000,00	79.000,00	0,00	264,00	0,00	78.736,00	0,00	264,00	0,00	78.736,00	
Comunicações Postais	0,00	0,00	0,00	0,00	0,00	0,00	0,00	0,00	0,00	0,00	
Telecomunicações	0,00	0,00	0,00	0,00	0,00	0,00	0,00	0,00	0,00	0,00	
FU24 - Administração Geral	0,00	0,00	0,00	0,00	0,00	0,00	0,00	0,00	0,00	0,00	

Assinado Digitalmente por: VERONICA TAVARES DA SILVA
<https://eicere.pe.gov.br/epp/validaDocumento?codigo=06443b07c39d4c29a0341846b4c1ea>



Relatório Resumido de Execução Orçamentária
Prefeitura Municipal de Igarassu - PE (Poder Executivo)
Orçamentos Fiscal e da Seguridade Social
CNPJ:
Exercício: 2018
Período de referência: 4º bimestre

Função/Subfunção	Execução da Despesa										
	DOTAÇÃO INICIAL	DOTAÇÃO ATUALIZADA (a)	DESPESAS EMPENHADAS NO BIMESTRE	DESPESAS EMPENHADAS ATÉ O BIMESTRE (b)	% (b/total b)	SALDO (c) = (a-b)	DESPESAS LIQUIDADAS NO BIMESTRE	DESPESAS LIQUIDADAS ATÉ O BIMESTRE (d)	% (d/total d)	SALDO (e) = (a-d)	INSCRITAS EM RESTOS A PAGAR NÃO PROCESSADOS (f)
FU24 - Demais Subfunções	374.000,00	79.000,00	0,00	264,00	0,00	78.736,00	0,00	264,00	0,00	78.736,00	
Energia	3.570.000,00	3.620.000,00	72.023,67	2.396.968,76	1,23	1.223.031,24	307.251,40	1.246.033,04	0,85	2.373.966,96	0,00
Conservação de Energia	0,00	0,00	0,00	0,00	0,00	0,00	0,00	0,00	0,00	0,00	
Energia Elétrica	3.570.000,00	3.620.000,00	72.023,67	2.396.968,76	1,23	1.223.031,24	307.251,40	1.246.033,04	0,85	2.373.966,96	
Combustíveis Minerais	0,00	0,00	0,00	0,00	0,00	0,00	0,00	0,00	0,00	0,00	
Biocombustíveis	0,00	0,00	0,00	0,00	0,00	0,00	0,00	0,00	0,00	0,00	
FU25 - Administração Geral	0,00	0,00	0,00	0,00	0,00	0,00	0,00	0,00	0,00	0,00	
FU25 - Demais Subfunções	0,00	0,00	0,00	0,00	0,00	0,00	0,00	0,00	0,00	0,00	
Transporte	0,00	0,00	0,00	0,00	0,00	0,00	0,00	0,00	0,00	0,00	0,00
Transporte Aéreo	0,00	0,00	0,00	0,00	0,00	0,00	0,00	0,00	0,00	0,00	
Transporte Rodoviário	0,00	0,00	0,00	0,00	0,00	0,00	0,00	0,00	0,00	0,00	
Transporte Ferroviário	0,00	0,00	0,00	0,00	0,00	0,00	0,00	0,00	0,00	0,00	
Transporte Hidroviário	0,00	0,00	0,00	0,00	0,00	0,00	0,00	0,00	0,00	0,00	
Transportes Especiais	0,00	0,00	0,00	0,00	0,00	0,00	0,00	0,00	0,00	0,00	
FU26 - Administração Geral	0,00	0,00	0,00	0,00	0,00	0,00	0,00	0,00	0,00	0,00	
FU26 - Demais Subfunções	0,00	0,00	0,00	0,00	0,00	0,00	0,00	0,00	0,00	0,00	
Desporto e Lazer	674.000,00	1.000,00	0,00	0,00	0,00	1.000,00	0,00	0,00	0,00	1.000,00	0,00
Desporto de Rendimento	0,00	0,00	0,00	0,00	0,00	0,00	0,00	0,00	0,00	0,00	
Desporto Comunitário	574.000,00	1.000,00	0,00	0,00	0,00	1.000,00	0,00	0,00	0,00	1.000,00	
Lazer	100.000,00	0,00	0,00	0,00	0,00	0,00	0,00	0,00	0,00	0,00	
FU27 - Administração Geral	0,00	0,00	0,00	0,00	0,00	0,00	0,00	0,00	0,00	0,00	
FU27 - Demais Subfunções	0,00	0,00	0,00	0,00	0,00	0,00	0,00	0,00	0,00	0,00	
Encargos Especiais	4.934.000,00	4.923.000,00	0,00	4.910.000,00	2,51	13.000,00	807.963,65	3.385.846,82	2,30	1.537.153,18	0,00
Refinanciamento da Dívida Interna	0,00	0,00	0,00	0,00	0,00	0,00	0,00	0,00	0,00	0,00	
Refinanciamento da Dívida Externa	0,00	0,00	0,00	0,00	0,00	0,00	0,00	0,00	0,00	0,00	
Serviço da Dívida Interna	0,00	0,00	0,00	0,00	0,00	0,00	0,00	0,00	0,00	0,00	
Serviço da Dívida Externa	0,00	0,00	0,00	0,00	0,00	0,00	0,00	0,00	0,00	0,00	
Transferências	0,00	0,00	0,00	0,00	0,00	0,00	0,00	0,00	0,00	0,00	
Outros Encargos Especiais	4.934.000,00	4.923.000,00	0,00	4.910.000,00	2,51	13.000,00	807.963,65	3.385.846,82	2,30	1.537.153,18	
Transferências para a Educação Básica	0,00	0,00	0,00	0,00	0,00	0,00	0,00	0,00	0,00	0,00	
FU28 - Demais Subfunções	0,00	0,00	0,00	0,00	0,00	0,00	0,00	0,00	0,00	0,00	
Reserva de Contingência	1.354.000,00	1.254.000,00				1.254.000,00				1.254.000,00	
DESPESAS (INTRA-ORÇAMENTÁRIAS) (II)	7.627.500,00	6.233.000,00	-471.669,44	5.671.330,56	2,90	561.669,44	1.853.122,75	4.955.472,91	3,37	1.277.527,09	0,00
TOTAL (III) = (I + II)	213.627.000,00	225.957.056,00	16.617.257,81	195.540.437,36	100,00	30.416.618,64	42.644.674,87	147.009.194,26	100,00	78.947.861,74	0,00

RREO-Anexo 02 | Tabela 2.0 - Demonstrativo da Execução das Despesas por Função/Subfunção | Total de Despesas

Função/Subfunção - Intra	Execução da Despesa - Intra										
	DOTAÇÃO INICIAL	DOTAÇÃO ATUALIZADA (a)	DESPESAS EMPENHADAS NO BIMESTRE	DESPESAS EMPENHADAS ATÉ O BIMESTRE (b)	% (b/III b)	SALDO (c) = (a-b)	DESPESAS LIQUIDADAS NO BIMESTRE	DESPESAS LIQUIDADAS ATÉ O BIMESTRE (d)	% (d/III d)	SALDO (e) = (a-d)	INSCRITAS EM RESTOS A PAGAR NÃO PROCESSADOS (f)
DESPESAS (INTRA-ORÇAMENTÁRIAS) (II)	7.627.500,00	6.233.000,00	-471.669,44	5.671.330,56	2,90	561.669,44	1.853.122,75	4.955.472,91	3,37	1.277.527,09	0,00
Legislativa	0,00	0,00	0,00	0,00	0,00	0,00	0,00	0,00	0,00	0,00	0,00
Ação Legislativa	0,00	0,00	0,00	0,00	0,00	0,00	0,00	0,00	0,00	0,00	
Controle Externo	0,00	0,00	0,00	0,00	0,00	0,00	0,00	0,00	0,00	0,00	
FU01 - Administração Geral	0,00	0,00	0,00	0,00	0,00	0,00	0,00	0,00	0,00	0,00	
FU01 - Demais Subfunções	0,00	0,00	0,00	0,00	0,00	0,00	0,00	0,00	0,00	0,00	
Judiciária	0,00	0,00	0,00	0,00	0,00	0,00	0,00	0,00	0,00	0,00	0,00
Ação Judiciária	0,00	0,00	0,00	0,00	0,00	0,00	0,00	0,00	0,00	0,00	
Defesa do Interesse Público no Processo Judiciário	0,00	0,00	0,00	0,00	0,00	0,00	0,00	0,00	0,00	0,00	
FU02 - Administração Geral	0,00	0,00	0,00	0,00	0,00	0,00	0,00	0,00	0,00	0,00	
FU02 - Demais Subfunções	0,00	0,00	0,00	0,00	0,00	0,00	0,00	0,00	0,00	0,00	
Essencial à Justiça	220.000,00	270.000,00	50.000,00	270.000,00	0,14	0,00	77.542,48	261.652,87	0,18	8.347,13	
Defesa da Ordem Jurídica	220.000,00	270.000,00	50.000,00	270.000,00	0,14	0,00	77.542,48	261.652,87	0,18	8.347,13	



Relatório Resumido de Execução Orçamentária
Prefeitura Municipal de Igarassu - PE (Poder Executivo)
Orçamentos Fiscal e da Seguridade Social
CNPJ:
Exercício: 2018
Período de referência: 4º bimestre

Função/Subfunção - Intra	Execução da Despesa - Intra										
	DOTAÇÃO INICIAL	DOTAÇÃO ATUALIZADA (a)	DESPESAS EMPENHADAS NO BIMESTRE	DESPESAS EMPENHADAS ATÉ O BIMESTRE (b)	% (b/III b)	SALDO (c) = (a-b)	DESPESAS LIQUIDADAS NO BIMESTRE	DESPESAS LIQUIDADAS ATÉ O BIMESTRE (d)	% (d/III d)	SALDO (e) = (a-d)	INSCRITAS EM RESTOS A PAGAR NÃO PROCESSADOS (f)
Representação Judicial e Extrajudicial	0,00	0,00	0,00	0,00	0,00	0,00	0,00	0,00	0,00	0,00	
FU03 - Administração Geral	0,00	0,00	0,00	0,00	0,00	0,00	0,00	0,00	0,00	0,00	
FU03 - Demais Subfunções	0,00	0,00	0,00	0,00	0,00	0,00	0,00	0,00	0,00	0,00	
Administração	1.141.500,00	626.000,00	25.000,00	598.000,00	0,31	28.000,00	212.143,83	501.628,37	0,34	124.371,63	0,00
Planejamento e Orçamento	0,00	0,00	0,00	0,00	0,00	0,00	0,00	0,00	0,00	0,00	
FU04 - Administração Geral	1.124.500,00	626.000,00	25.000,00	598.000,00	0,31	28.000,00	212.143,83	501.628,37	0,34	124.371,63	
Administração Financeira	0,00	0,00	0,00	0,00	0,00	0,00	0,00	0,00	0,00	0,00	
Controle Interno	0,00	0,00	0,00	0,00	0,00	0,00	0,00	0,00	0,00	0,00	
Normatização e Fiscalização	0,00	0,00	0,00	0,00	0,00	0,00	0,00	0,00	0,00	0,00	
Tecnologia da Informação	15.000,00	0,00	0,00	0,00	0,00	0,00	0,00	0,00	0,00	0,00	
Ordenamento Territorial	0,00	0,00	0,00	0,00	0,00	0,00	0,00	0,00	0,00	0,00	
Formação de Recursos Humanos	0,00	0,00	0,00	0,00	0,00	0,00	0,00	0,00	0,00	0,00	
Administração de Receitas	2.000,00	0,00	0,00	0,00	0,00	0,00	0,00	0,00	0,00	0,00	
Administração de Concessões	0,00	0,00	0,00	0,00	0,00	0,00	0,00	0,00	0,00	0,00	
Comunicação Social	0,00	0,00	0,00	0,00	0,00	0,00	0,00	0,00	0,00	0,00	
FU04 - Demais Subfunções	0,00	0,00	0,00	0,00	0,00	0,00	0,00	0,00	0,00	0,00	
Defesa Nacional	0,00	0,00	0,00	0,00	0,00	0,00	0,00	0,00	0,00	0,00	0,00
Defesa Aérea	0,00	0,00	0,00	0,00	0,00	0,00	0,00	0,00	0,00	0,00	
Defesa Naval	0,00	0,00	0,00	0,00	0,00	0,00	0,00	0,00	0,00	0,00	
Defesa Terrestre	0,00	0,00	0,00	0,00	0,00	0,00	0,00	0,00	0,00	0,00	
FU05 - Administração Geral	0,00	0,00	0,00	0,00	0,00	0,00	0,00	0,00	0,00	0,00	
FU05 - Demais Subfunções	0,00	0,00	0,00	0,00	0,00	0,00	0,00	0,00	0,00	0,00	
Segurança Pública	0,00	0,00	0,00	0,00	0,00	0,00	0,00	0,00	0,00	0,00	0,00
Policliamento	0,00	0,00	0,00	0,00	0,00	0,00	0,00	0,00	0,00	0,00	
Defesa Civil	0,00	0,00	0,00	0,00	0,00	0,00	0,00	0,00	0,00	0,00	
Informação e Inteligência	0,00	0,00	0,00	0,00	0,00	0,00	0,00	0,00	0,00	0,00	
FU06 - Administração Geral	0,00	0,00	0,00	0,00	0,00	0,00	0,00	0,00	0,00	0,00	
FU06 - Demais Subfunções	0,00	0,00	0,00	0,00	0,00	0,00	0,00	0,00	0,00	0,00	
Relações Exteriores	0,00	0,00	0,00	0,00	0,00	0,00	0,00	0,00	0,00	0,00	0,00
Relações Diplomáticas	0,00	0,00	0,00	0,00	0,00	0,00	0,00	0,00	0,00	0,00	
Cooperação Internacional	0,00	0,00	0,00	0,00	0,00	0,00	0,00	0,00	0,00	0,00	
FU07 - Administração Geral	0,00	0,00	0,00	0,00	0,00	0,00	0,00	0,00	0,00	0,00	
FU07 - Demais Subfunções	0,00	0,00	0,00	0,00	0,00	0,00	0,00	0,00	0,00	0,00	
Assistência Social	0,00	0,00	0,00	0,00	0,00	0,00	0,00	0,00	0,00	0,00	0,00
Assistência ao Idoso	0,00	0,00	0,00	0,00	0,00	0,00	0,00	0,00	0,00	0,00	
Assistência ao Portador de Deficiência	0,00	0,00	0,00	0,00	0,00	0,00	0,00	0,00	0,00	0,00	
Assistência à Criança e ao Adolescente	0,00	0,00	0,00	0,00	0,00	0,00	0,00	0,00	0,00	0,00	
Assistência Comunitária	0,00	0,00	0,00	0,00	0,00	0,00	0,00	0,00	0,00	0,00	
FU08 - Administração Geral	0,00	0,00	0,00	0,00	0,00	0,00	0,00	0,00	0,00	0,00	
FU08 - Demais Subfunções	0,00	0,00	0,00	0,00	0,00	0,00	0,00	0,00	0,00	0,00	
Previdência Social	300.000,00	110.000,00	0,00	110.000,00	0,06	0,00	16.342,92	65.371,68	0,04	44.628,32	0,00
Previdência Básica	300.000,00	110.000,00	0,00	110.000,00	0,06	0,00	16.342,92	65.371,68	0,04	44.628,32	
Previdência do Regime Estatutário	0,00	0,00	0,00	0,00	0,00	0,00	0,00	0,00	0,00	0,00	
Previdência Complementar	0,00	0,00	0,00	0,00	0,00	0,00	0,00	0,00	0,00	0,00	
Previdência Especial	0,00	0,00	0,00	0,00	0,00	0,00	0,00	0,00	0,00	0,00	
FU09 - Administração Geral	0,00	0,00	0,00	0,00	0,00	0,00	0,00	0,00	0,00	0,00	
FU09 - Demais Subfunções	0,00	0,00	0,00	0,00	0,00	0,00	0,00	0,00	0,00	0,00	
Saúde	963.000,00	1.000.000,00	126.330,56	590.330,56	0,30	409.669,44	177.623,94	511.650,77	0,35	488.349,23	0,00
Atenção Básica	879.000,00	699.000,00	85.278,70	389.278,70	0,20	309.721,30	84.030,27	339.248,65	0,23	359.751,35	
Assistência Hospitalar e Ambulatorial	61.000,00	241.000,00	0,00	150.000,00	0,08	91.000,00	72.243,41	150.000,00	0,10	91.000,00	
Suporte Profilático e Terapêutico	23.000,00	10.000,00	-8.948,14	1.051,86	0,00	8.948,14	0,00	1.051,86	0,00	8.948,14	
Vigilância Sanitária	0,00	0,00	0,00	0,00	0,00	0,00	0,00	0,00	0,00	0,00	
Vigilância Epidemiológica	0,00	50.000,00	50.000,00	50.000,00	0,03	0,00	21.350,26	21.350,26	0,01	28.649,74	
Alimentação e Nutrição	0,00	0,00	0,00	0,00	0,00	0,00	0,00	0,00	0,00	0,00	
FU10 - Administração Geral	0,00	0,00	0,00	0,00	0,00	0,00	0,00	0,00	0,00	0,00	

Documento Assinado Digitalmente por: VERONICA TAVARES DA SILVA
 Acesse em: <https://eicf.ce.gov.br/epp/validaDoc.seam?codigoDoDocumento=6a4d3b07-3c9d-4c29-a034-1846b4cb1ea>



Relatório Resumido de Execução Orçamentária
Prefeitura Municipal de Igarassu - PE (Poder Executivo)
Orçamentos Fiscal e da Seguridade Social
CNPJ:
Exercício: 2018
Período de referência: 4º bimestre

Função/Subfunção - Intra	Execução da Despesa - Intra										
	DOTAÇÃO INICIAL	DOTAÇÃO ATUALIZADA (a)	DESPESAS EMPENHADAS NO BIMESTRE	DESPESAS EMPENHADAS ATÉ O BIMESTRE (b)	% (b/III b)	SALDO (c) = (a-b)	DESPESAS LIQUIDADAS NO BIMESTRE	DESPESAS LIQUIDADAS ATÉ O BIMESTRE (d)	% (d/III d)	SALDO (e) = (a-d)	INSCRITAS EM RESTOS A PAGAR NÃO PROCESSADOS (f)
FU10 - Demais Subfunções	0,00	0,00	0,00	0,00	0,00	0,00	0,00	0,00	0,00	0,00	0,00
Trabalho	0,00	0,00	0,00	0,00	0,00	0,00	0,00	0,00	0,00	0,00	0,00
Proteção e Benefícios ao Trabalhador	0,00	0,00	0,00	0,00	0,00	0,00	0,00	0,00	0,00	0,00	0,00
Relações de Trabalho	0,00	0,00	0,00	0,00	0,00	0,00	0,00	0,00	0,00	0,00	0,00
Empregabilidade	0,00	0,00	0,00	0,00	0,00	0,00	0,00	0,00	0,00	0,00	0,00
Fomento ao Trabalho	0,00	0,00	0,00	0,00	0,00	0,00	0,00	0,00	0,00	0,00	0,00
FU11 - Administração Geral	0,00	0,00	0,00	0,00	0,00	0,00	0,00	0,00	0,00	0,00	0,00
FU11 - Demais Subfunções	0,00	0,00	0,00	0,00	0,00	0,00	0,00	0,00	0,00	0,00	0,00
Educação	5.003.000,00	4.227.000,00	-673.000,00	4.103.000,00	2,10	124.000,00	1.369.469,58	3.615.169,22	2,46	611.830,78	0,00
Ensino Fundamental	3.682.000,00	3.624.000,00	-46.000,00	3.596.000,00	1,84	28.000,00	1.369.469,58	3.172.463,77	2,16	451.536,23	0,00
Ensino Médio	0,00	0,00	0,00	0,00	0,00	0,00	0,00	0,00	0,00	0,00	0,00
Ensino Profissional	4.000,00	0,00	0,00	0,00	0,00	0,00	0,00	0,00	0,00	0,00	0,00
Ensino Superior	0,00	0,00	0,00	0,00	0,00	0,00	0,00	0,00	0,00	0,00	0,00
Educação Infantil	743.000,00	512.000,00	-53.000,00	507.000,00	0,26	5.000,00	0,00	442.705,45	0,30	69.294,55	0,00
Educação de Jovens e Adultos	483.000,00	0,00	-483.000,00	0,00	0,00	0,00	0,00	0,00	0,00	0,00	0,00
Educação Especial	0,00	0,00	0,00	0,00	0,00	0,00	0,00	0,00	0,00	0,00	0,00
Educação Básica	91.000,00	91.000,00	-91.000,00	0,00	0,00	91.000,00	0,00	0,00	0,00	91.000,00	0,00
FU12 - Administração Geral	0,00	0,00	0,00	0,00	0,00	0,00	0,00	0,00	0,00	0,00	0,00
FU12 - Demais Subfunções	0,00	0,00	0,00	0,00	0,00	0,00	0,00	0,00	0,00	0,00	0,00
Cultura	0,00	0,00	0,00	0,00	0,00	0,00	0,00	0,00	0,00	0,00	0,00
Patrimônio Histórico Artístico e Arqueológico	0,00	0,00	0,00	0,00	0,00	0,00	0,00	0,00	0,00	0,00	0,00
Difusão Cultural	0,00	0,00	0,00	0,00	0,00	0,00	0,00	0,00	0,00	0,00	0,00
FU13 - Administração Geral	0,00	0,00	0,00	0,00	0,00	0,00	0,00	0,00	0,00	0,00	0,00
FU13 - Demais Subfunções	0,00	0,00	0,00	0,00	0,00	0,00	0,00	0,00	0,00	0,00	0,00
Direitos da Cidadania	0,00	0,00	0,00	0,00	0,00	0,00	0,00	0,00	0,00	0,00	0,00
Custódia e Reintegração Social	0,00	0,00	0,00	0,00	0,00	0,00	0,00	0,00	0,00	0,00	0,00
Direitos Individuais Coletivos e Difusos	0,00	0,00	0,00	0,00	0,00	0,00	0,00	0,00	0,00	0,00	0,00
Assistência aos Povos Indígenas	0,00	0,00	0,00	0,00	0,00	0,00	0,00	0,00	0,00	0,00	0,00
FU14 - Administração Geral	0,00	0,00	0,00	0,00	0,00	0,00	0,00	0,00	0,00	0,00	0,00
FU14 - Demais Subfunções	0,00	0,00	0,00	0,00	0,00	0,00	0,00	0,00	0,00	0,00	0,00
Urbanismo	0,00	0,00	0,00	0,00	0,00	0,00	0,00	0,00	0,00	0,00	0,00
Infra-Estrutura Urbana	0,00	0,00	0,00	0,00	0,00	0,00	0,00	0,00	0,00	0,00	0,00
Serviços Urbanos	0,00	0,00	0,00	0,00	0,00	0,00	0,00	0,00	0,00	0,00	0,00
Transportes Coletivos Urbanos	0,00	0,00	0,00	0,00	0,00	0,00	0,00	0,00	0,00	0,00	0,00
FU15 - Administração Geral	0,00	0,00	0,00	0,00	0,00	0,00	0,00	0,00	0,00	0,00	0,00
FU15 - Demais Subfunções	0,00	0,00	0,00	0,00	0,00	0,00	0,00	0,00	0,00	0,00	0,00
Habitação	0,00	0,00	0,00	0,00	0,00	0,00	0,00	0,00	0,00	0,00	0,00
Habitação Rural	0,00	0,00	0,00	0,00	0,00	0,00	0,00	0,00	0,00	0,00	0,00
Habitação Urbana	0,00	0,00	0,00	0,00	0,00	0,00	0,00	0,00	0,00	0,00	0,00
FU16 - Administração Geral	0,00	0,00	0,00	0,00	0,00	0,00	0,00	0,00	0,00	0,00	0,00
FU16 - Demais Subfunções	0,00	0,00	0,00	0,00	0,00	0,00	0,00	0,00	0,00	0,00	0,00
Saneamento	0,00	0,00	0,00	0,00	0,00	0,00	0,00	0,00	0,00	0,00	0,00
Saneamento Básico Rural	0,00	0,00	0,00	0,00	0,00	0,00	0,00	0,00	0,00	0,00	0,00
Saneamento Básico Urbano	0,00	0,00	0,00	0,00	0,00	0,00	0,00	0,00	0,00	0,00	0,00
FU17 - Administração Geral	0,00	0,00	0,00	0,00	0,00	0,00	0,00	0,00	0,00	0,00	0,00
FU17 - Demais Subfunções	0,00	0,00	0,00	0,00	0,00	0,00	0,00	0,00	0,00	0,00	0,00
Gestão Ambiental	0,00	0,00	0,00	0,00	0,00	0,00	0,00	0,00	0,00	0,00	0,00
Preservação e Conservação Ambiental	0,00	0,00	0,00	0,00	0,00	0,00	0,00	0,00	0,00	0,00	0,00
Controle Ambiental	0,00	0,00	0,00	0,00	0,00	0,00	0,00	0,00	0,00	0,00	0,00
Recuperação de Áreas Degradadas	0,00	0,00	0,00	0,00	0,00	0,00	0,00	0,00	0,00	0,00	0,00
Recursos Hídricos	0,00	0,00	0,00	0,00	0,00	0,00	0,00	0,00	0,00	0,00	0,00
Meteorologia	0,00	0,00	0,00	0,00	0,00	0,00	0,00	0,00	0,00	0,00	0,00
FU18 - Administração Geral	0,00	0,00	0,00	0,00	0,00	0,00	0,00	0,00	0,00	0,00	0,00
FU18 - Demais Subfunções	0,00	0,00	0,00	0,00	0,00	0,00	0,00	0,00	0,00	0,00	0,00
Ciência e Tecnologia	0,00	0,00	0,00	0,00	0,00	0,00	0,00	0,00	0,00	0,00	0,00



Relatório Resumido de Execução Orçamentária
Prefeitura Municipal de Igarassu - PE (Poder Executivo)
Orçamentos Fiscal e da Seguridade Social
CNPJ:
Exercício: 2018
Período de referência: 4º bimestre

Função/Subfunção - Intra	Execução da Despesa - Intra										
	DOTAÇÃO INICIAL	DOTAÇÃO ATUALIZADA (a)	DESPESAS EMPENHADAS NO BIMESTRE	DESPESAS EMPENHADAS ATÉ O BIMESTRE (b)	% (b/III b)	SALDO (c) = (a-b)	DESPESAS LIQUIDADAS NO BIMESTRE	DESPESAS LIQUIDADAS ATÉ O BIMESTRE (d)	% (d/III d)	SALDO (e) = (a-d)	INSCRITAS EM RESTOS A PAGAR NÃO PROCESSADOS (f)
Desenvolvimento Científico	0,00	0,00	0,00	0,00	0,00	0,00	0,00	0,00	0,00	0,00	0,00
Desenvolvimento Tecnológico e Engenharia	0,00	0,00	0,00	0,00	0,00	0,00	0,00	0,00	0,00	0,00	0,00
Difusão do Conhecimento Científico e Tecnológico	0,00	0,00	0,00	0,00	0,00	0,00	0,00	0,00	0,00	0,00	0,00
FU19 - Administração Geral	0,00	0,00	0,00	0,00	0,00	0,00	0,00	0,00	0,00	0,00	0,00
FU19 - Demais Subfunções	0,00	0,00	0,00	0,00	0,00	0,00	0,00	0,00	0,00	0,00	0,00
Agricultura	0,00	0,00	0,00	0,00	0,00	0,00	0,00	0,00	0,00	0,00	0,00
Abastecimento	0,00	0,00	0,00	0,00	0,00	0,00	0,00	0,00	0,00	0,00	0,00
Extensão Rural	0,00	0,00	0,00	0,00	0,00	0,00	0,00	0,00	0,00	0,00	0,00
Irrigação	0,00	0,00	0,00	0,00	0,00	0,00	0,00	0,00	0,00	0,00	0,00
Promoção da Produção Agropecuária	0,00	0,00	0,00	0,00	0,00	0,00	0,00	0,00	0,00	0,00	0,00
Defesa Agropecuária	0,00	0,00	0,00	0,00	0,00	0,00	0,00	0,00	0,00	0,00	0,00
FU20 - Administração Geral	0,00	0,00	0,00	0,00	0,00	0,00	0,00	0,00	0,00	0,00	0,00
FU20 - Demais Subfunções	0,00	0,00	0,00	0,00	0,00	0,00	0,00	0,00	0,00	0,00	0,00
Organização Agrária	0,00	0,00	0,00	0,00	0,00	0,00	0,00	0,00	0,00	0,00	0,00
Reforma Agrária	0,00	0,00	0,00	0,00	0,00	0,00	0,00	0,00	0,00	0,00	0,00
Colonização	0,00	0,00	0,00	0,00	0,00	0,00	0,00	0,00	0,00	0,00	0,00
FU21 - Administração Geral	0,00	0,00	0,00	0,00	0,00	0,00	0,00	0,00	0,00	0,00	0,00
FU21 - Demais Subfunções	0,00	0,00	0,00	0,00	0,00	0,00	0,00	0,00	0,00	0,00	0,00
Indústria	0,00	0,00	0,00	0,00	0,00	0,00	0,00	0,00	0,00	0,00	0,00
Promoção Industrial	0,00	0,00	0,00	0,00	0,00	0,00	0,00	0,00	0,00	0,00	0,00
Produção Industrial	0,00	0,00	0,00	0,00	0,00	0,00	0,00	0,00	0,00	0,00	0,00
Mineração	0,00	0,00	0,00	0,00	0,00	0,00	0,00	0,00	0,00	0,00	0,00
Propriedade Industrial	0,00	0,00	0,00	0,00	0,00	0,00	0,00	0,00	0,00	0,00	0,00
Normalização e Qualidade	0,00	0,00	0,00	0,00	0,00	0,00	0,00	0,00	0,00	0,00	0,00
FU22 - Administração Geral	0,00	0,00	0,00	0,00	0,00	0,00	0,00	0,00	0,00	0,00	0,00
FU22 - Demais Subfunções	0,00	0,00	0,00	0,00	0,00	0,00	0,00	0,00	0,00	0,00	0,00
Comércio e Serviços	0,00	0,00	0,00	0,00	0,00	0,00	0,00	0,00	0,00	0,00	0,00
Promoção Comercial	0,00	0,00	0,00	0,00	0,00	0,00	0,00	0,00	0,00	0,00	0,00
Comercialização	0,00	0,00	0,00	0,00	0,00	0,00	0,00	0,00	0,00	0,00	0,00
Comércio Exterior	0,00	0,00	0,00	0,00	0,00	0,00	0,00	0,00	0,00	0,00	0,00
Serviços Financeiros	0,00	0,00	0,00	0,00	0,00	0,00	0,00	0,00	0,00	0,00	0,00
Turismo	0,00	0,00	0,00	0,00	0,00	0,00	0,00	0,00	0,00	0,00	0,00
FU23 - Administração Geral	0,00	0,00	0,00	0,00	0,00	0,00	0,00	0,00	0,00	0,00	0,00
FU23 - Demais Subfunções	0,00	0,00	0,00	0,00	0,00	0,00	0,00	0,00	0,00	0,00	0,00
Comunicações	0,00	0,00	0,00	0,00	0,00	0,00	0,00	0,00	0,00	0,00	0,00
Comunicações Postais	0,00	0,00	0,00	0,00	0,00	0,00	0,00	0,00	0,00	0,00	0,00
Telecomunicações	0,00	0,00	0,00	0,00	0,00	0,00	0,00	0,00	0,00	0,00	0,00
FU24 - Administração Geral	0,00	0,00	0,00	0,00	0,00	0,00	0,00	0,00	0,00	0,00	0,00
FU24 - Demais Subfunções	0,00	0,00	0,00	0,00	0,00	0,00	0,00	0,00	0,00	0,00	0,00
Energia	0,00	0,00	0,00	0,00	0,00	0,00	0,00	0,00	0,00	0,00	0,00
Conservação de Energia	0,00	0,00	0,00	0,00	0,00	0,00	0,00	0,00	0,00	0,00	0,00
Energia Elétrica	0,00	0,00	0,00	0,00	0,00	0,00	0,00	0,00	0,00	0,00	0,00
Combustíveis Minerais	0,00	0,00	0,00	0,00	0,00	0,00	0,00	0,00	0,00	0,00	0,00
Biocombustíveis	0,00	0,00	0,00	0,00	0,00	0,00	0,00	0,00	0,00	0,00	0,00
FU25 - Administração Geral	0,00	0,00	0,00	0,00	0,00	0,00	0,00	0,00	0,00	0,00	0,00
FU25 - Demais Subfunções	0,00	0,00	0,00	0,00	0,00	0,00	0,00	0,00	0,00	0,00	0,00
Transporte	0,00	0,00	0,00	0,00	0,00	0,00	0,00	0,00	0,00	0,00	0,00
Transporte Aéreo	0,00	0,00	0,00	0,00	0,00	0,00	0,00	0,00	0,00	0,00	0,00
Transporte Rodoviário	0,00	0,00	0,00	0,00	0,00	0,00	0,00	0,00	0,00	0,00	0,00
Transporte Ferroviário	0,00	0,00	0,00	0,00	0,00	0,00	0,00	0,00	0,00	0,00	0,00
Transporte Hidroviário	0,00	0,00	0,00	0,00	0,00	0,00	0,00	0,00	0,00	0,00	0,00
Transportes Especiais	0,00	0,00	0,00	0,00	0,00	0,00	0,00	0,00	0,00	0,00	0,00
FU26 - Administração Geral	0,00	0,00	0,00	0,00	0,00	0,00	0,00	0,00	0,00	0,00	0,00
FU26 - Demais Subfunções	0,00	0,00	0,00	0,00	0,00	0,00	0,00	0,00	0,00	0,00	0,00
Desporto e Lazer	0,00	0,00	0,00	0,00	0,00	0,00	0,00	0,00	0,00	0,00	0,00

Accesse em: <https://eicfice.pe.gov.br/epp/validaDoc.seam?codigoDoDocumento:6a4d3b07-3c9d-4c29-a034-1846b4cb1ea>

Documento Assinado Digitalmente por: VERONICA TAVARES DA SILVA



Relatório Resumido de Execução Orçamentária
Prefeitura Municipal de Igarassu - PE (Poder Executivo)
Orçamentos Fiscal e da Seguridade Social
CNPJ:
Exercício: 2018
Período de referência: 4º bimestre

Função/Subfunção - Intra	Execução da Despesa - Intra										
	DOTAÇÃO INICIAL	DOTAÇÃO ATUALIZADA (a)	DESPESAS EMPENHADAS NO BIMESTRE	DESPESAS EMPENHADAS ATÉ O BIMESTRE (b)	% (b/III b)	SALDO (c) = (a-b)	DESPESAS LIQUIDADAS NO BIMESTRE	DESPESAS LIQUIDADAS ATÉ O BIMESTRE (d)	% (d/III d)	SALDO (e) = (a-d)	INSCRITAS EM RESTOS A PAGAR NÃO PROCESSADOS (f)
Desporto de Rendimento	0,00	0,00	0,00	0,00	0,00	0,00	0,00	0,00	0,00	0,00	0,00
Desporto Comunitário	0,00	0,00	0,00	0,00	0,00	0,00	0,00	0,00	0,00	0,00	0,00
Lazer	0,00	0,00	0,00	0,00	0,00	0,00	0,00	0,00	0,00	0,00	0,00
FU27 - Administração Geral	0,00	0,00	0,00	0,00	0,00	0,00	0,00	0,00	0,00	0,00	0,00
FU27 - Demais Subfunções	0,00	0,00	0,00	0,00	0,00	0,00	0,00	0,00	0,00	0,00	0,00
Encargos Especiais	0,00	0,00	0,00	0,00	0,00	0,00	0,00	0,00	0,00	0,00	0,00
Refinanciamento da Dívida Interna	0,00	0,00	0,00	0,00	0,00	0,00	0,00	0,00	0,00	0,00	0,00
Refinanciamento da Dívida Externa	0,00	0,00	0,00	0,00	0,00	0,00	0,00	0,00	0,00	0,00	0,00
Serviço da Dívida Interna	0,00	0,00	0,00	0,00	0,00	0,00	0,00	0,00	0,00	0,00	0,00
Serviço da Dívida Externa	0,00	0,00	0,00	0,00	0,00	0,00	0,00	0,00	0,00	0,00	0,00
Transferências	0,00	0,00	0,00	0,00	0,00	0,00	0,00	0,00	0,00	0,00	0,00
Outros Encargos Especiais	0,00	0,00	0,00	0,00	0,00	0,00	0,00	0,00	0,00	0,00	0,00
Transferências para a Educação Básica	0,00	0,00	0,00	0,00	0,00	0,00	0,00	0,00	0,00	0,00	0,00
FU28 - Demais Subfunções	0,00	0,00	0,00	0,00	0,00	0,00	0,00	0,00	0,00	0,00	0,00





RREO-Anexo 02 | Tabela 2.0 - Demonstrativo da Execução das Despesas por Função/Subfunção

Notas Explicativas	Valores
	31/08/2018
Notas Explicativas	-
Notas Explicativas	

RREO-Anexo 03 | Tabela 3.2 - Demonstrativo da Receita Corrente Líquida - Municípios

Especificação	Evolução da Receita Corrente Líquida												TOTAL (ÚLTIMOS 12 MESES)	PREVISÃO ATUALIZADA 2018
	EVOLUÇÃO DA RECEITA REALIZADA NOS ÚLTIMOS 12 MESES													
	<MR-11>	<MR-10>	<MR-9>	<MR-8>	<MR-7>	<MR-6>	<MR-5>	<MR-4>	<MR-3>	<MR-2>	<MR-1>	<MR>		
RECEITAS CORRENTES (I)	18.053.468,76	18.009.210,79	16.597.192,33	26.065.465,31	22.307.582,98	22.320.334,93	18.180.109,13	16.975.703,24	21.818.294,52	18.832.674,41	20.516.890,39	18.962.921,65	238.639.848,44	219.137.200,00
Impostos, Taxas e Contribuições de Melhoria	1.286.429,44	1.145.880,95	1.312.710,34	2.381.516,61	1.407.111,28	1.063.555,66	995.984,72	1.099.188,40	1.437.197,64	1.370.306,65	1.460.709,40	1.718.432,21	16.679.023,30	18.021.800,00
IPTU	43.566,56	41.515,59	52.987,27	35.422,42	63.318,66	68.853,02	126.316,92	93.966,26	166.229,52	160.071,81	118.043,80	59.941,38	1.030.233,21	2.460.800,00
ISS	763.842,13	605.043,15	765.023,65	766.141,46	537.895,69	507.712,71	314.375,68	402.826,86	614.470,27	671.715,76	633.410,23	782.255,24	7.364.712,83	8.118.000,00
ITBI	39.193,80	96.841,56	198.140,80	91.113,40	87.378,30	68.164,57	59.002,89	86.666,68	56.702,44	77.413,15	112.704,82	94.535,37	1.067.857,78	1.681.000,00
IRRF	377.007,40	359.913,92	259.272,22	1.462.232,99	489.924,41	288.721,06	372.544,84	428.221,20	476.772,83	344.000,06	446.191,67	594.368,98	5.899.171,58	3.862.000,00
Outros Impostos, Taxas e Contribuições de Melhoria	62.819,55	42.566,73	37.286,40	26.606,34	228.594,22	130.104,30	123.744,39	87.507,40	123.022,58	117.105,87	150.358,88	187.331,24	1.317.047,90	1.900.000,00
Contribuições	713.577,65	824.456,80	725.965,82	337.581,84	1.569.035,25	779.565,34	744.097,86	890.837,33	765.662,65	790.179,13	857.136,18	772.414,76	9.770.510,61	9.616.000,00
Receita Patrimonial	944.699,99	155.481,20	89.567,54	398.369,03	1.295.142,76	363.807,76	419.671,85	103.608,53	-924.175,83	116.637,08	823.729,95	-21.083,46	3.765.456,40	4.230.000,00
Rendimentos de Aplicação Financeira	944.699,99	155.481,20	89.567,54	398.369,03	1.295.142,76	363.807,76	419.671,85	103.608,53	-924.175,83	116.637,08	823.729,95	-21.083,46	3.765.456,40	4.030.000,00
Outras Receitas Patrimoniais	0,00	0,00	0,00	0,00	0,00	0,00	0,00	0,00	0,00	0,00	0,00	0,00	0,00	200.000,00
Receita Agropecuária	0,00	0,00	0,00	0,00	0,00	0,00	0,00	0,00	0,00	0,00	0,00	0,00	0,00	0,00
Receita Industrial	0,00	0,00	0,00	0,00	0,00	0,00	0,00	0,00	0,00	0,00	0,00	0,00	0,00	0,00
Receita de Serviços	0,00	0,00	0,00	0,00	0,00	0,00	0,00	0,00	0,00	0,00	0,00	16.000,00	16.000,00	330.000,00
Transferências Correntes	14.980.632,83	15.770.604,18	14.371.108,09	22.835.980,74	18.031.870,00	19.953.792,97	16.014.562,04	14.866.358,06	20.334.041,91	16.469.986,17	17.358.803,16	16.388.776,70	207.376.516,85	185.910.400,00
Cota-Parte do FPM	2.735.255,40	3.099.825,09	3.188.387,17	6.134.636,18	3.889.423,79	5.084.693,29	3.423.986,44	3.589.938,23	4.404.635,62	4.122.759,24	4.749.241,53	3.532.457,20	47.955.239,18	47.904.000,00
Cota-Parte do ICMS	6.028.215,21	6.820.407,96	5.821.406,25	7.340.826,47	7.592.688,43	6.171.063,21	5.872.220,19	4.926.567,25	7.443.236,16	6.390.269,82	6.745.099,92	6.597.503,02	77.749.503,89	51.278.000,00
Cota-Parte do IPVA	44.612,35	70.414,06	40.124,92	34.018,59	793.256,38	1.494.028,46	963.997,43	740.380,58	325.660,36	180.531,32	309.473,95	152.948,79	5.149.447,19	4.476.400,00
Cota-Parte do ITR	145.906,61	146.695,57	135.135,08	100.003,86	100.593,52	1.248,28	1.674,83	1.801,17	4.031,83	1.360,12	21.340,51	2.874,39	662.665,77	247.000,00
Transferências da LC nº 87/1996	12.216,28	12.216,28	12.216,28	12.216,28	12.705,91	12.705,91	12.705,91	12.705,91	0,00	12.705,91	25.411,82	12.705,91	150.512,40	110.000,00
Transferências da LC nº 61/1989	19.547,19	27.083,77	18.819,99	26.560,44	37.972,33	38.414,08	30.889,20	33.238,31	35.826,90	29.048,59	31.933,44	41.831,28	371.165,52	265.000,00
Transferências do FUNDEB	3.377.358,17	3.308.634,67	2.728.794,69	3.666.963,73	3.717.284,53	4.739.709,84	3.492.000,19	2.863.296,05	5.455.131,15	3.561.566,36	3.207.481,79	3.401.354,09	43.519.575,26	44.386.000,00
Outras Transferências Correntes	2.617.521,62	2.285.326,78	2.426.223,71	5.520.755,19	1.887.945,11	2.411.923,90	2.217.087,85	2.698.430,56	2.665.519,89	2.171.744,81	2.268.820,20	2.647.102,02	31.818.407,64	37.244.000,00
Outras Receitas Correntes	128.128,85	112.787,66	97.840,54	112.017,09	4.423,69	159.613,20	5.792,66	15.710,92	205.568,15	85.565,38	16.511,70	88.381,44	1.032.341,28	1.029.000,00
DEDUÇÕES (II)	2.186.790,47	2.417.681,09	2.231.130,71	2.438.513,52	3.578.474,03	2.943.346,06	2.446.535,20	2.248.302,53	2.837.310,88	2.569.692,66	2.390.677,55	2.465.856,80	30.754.310,50	29.325.200,00
Contrib. do Servidor para o Plano de Previdência	389.639,92	382.352,62	387.912,84	82.903,56	1.092.849,98	382.915,45	383.430,64	387.376,27	390.501,70	413.613,16	404.011,00	397.791,69	5.095.298,83	8.182.000,00
Compensações Financ. entre Regimes Previdência	0,00	0,00	0,00	0,00	0,00	0,00	0,00	0,00	0,00	0,00	0,00	0,00	0,00	287.000,00
Dedução de Receita para Formação do FUNDEB	1.797.150,55	2.035.328,47	1.843.217,87	2.355.609,96	2.485.624,05	2.560.430,61	2.063.104,56	1.860.926,26	2.446.809,18	2.156.079,50	1.986.666,55	2.068.064,11	25.659.011,67	20.856.200,00
RECEITA CORRENTE LÍQUIDA (III) = (I - II)	15.866.678,29	15.591.529,70	14.366.061,62	23.626.951,79	18.729.108,95	19.376.988,87	15.733.573,93	14.727.400,71	18.980.983,64	16.262.981,75	18.126.212,84	16.497.065,85	207.885.537,94	189.812.000,00





RREO-Anexo 03 | Tabela 3.2 - Demonstrativo da Receita Corrente Líquida - Municípios

Notas Explicativas	Valores
	31/08/2018
Notas Explicativas	-
Notas Explicativas	

RREO-Anexo 04 | Tabela 4 - Demonstrativo das Receitas e Despesas Previdenciárias do RPPS

Receitas Previdenciárias - RPPS - Plano Previdenciário	Execução da Receita			
	PREVISÃO INICIAL	PREVISÃO ATUALIZADA	RECEITAS REALIZADAS	
			Até o Bimestre / 2018	Até o Bimestre / 2017
Receitas	-	-	-	-
RECEITAS CORRENTES (I)	779.000,00	779.000,00	601.500,15	0,00
Receita de Contribuições dos Segurados	209.000,00	209.000,00	193.349,85	0,00
Civil	209.000,00	209.000,00	193.349,85	0,00
Ativo	209.000,00	209.000,00	193.349,85	0,00
Inativo	0,00	0,00	0,00	0,00
Pensionista	0,00	0,00	0,00	0,00
Militar	0,00	0,00	0,00	0,00
Ativo	0,00	0,00	0,00	0,00
Inativo	0,00	0,00	0,00	0,00
Pensionista	0,00	0,00	0,00	0,00
Receita de Contribuições Patronais	458.000,00	458.000,00	342.499,45	0,00
Civil	458.000,00	458.000,00	342.499,45	0,00
Ativo	458.000,00	458.000,00	342.499,45	0,00
Inativo	0,00	0,00	0,00	0,00
Pensionista	0,00	0,00	0,00	0,00
Militar	0,00	0,00	0,00	0,00
Ativo	0,00	0,00	0,00	0,00
Inativo	0,00	0,00	0,00	0,00
Pensionista	0,00	0,00	0,00	0,00
Em Regime de Parcelamento de Débitos Previdenciário				
Receita Patrimonial	112.000,00	112.000,00	65.650,85	0,00
Receitas Imobiliárias	0,00	0,00	0,00	0,00
Receitas de Valores Mobiliários	112.000,00	112.000,00	65.650,85	0,00
Outras Receitas Patrimoniais	0,00	0,00	0,00	0,00
Receita de Serviços	0,00	0,00	0,00	0,00
Outras Receitas Correntes	0,00	0,00	0,00	0,00
Compensação Previdenciária do RGPS para o RPPS	0,00	0,00	0,00	0,00
Demais Receitas Correntes	0,00	0,00	0,00	0,00
Aportes Periódicos para Amortização de Déficit Atuarial do RPPS (II)	0,00	0,00	0,00	0,00
RECEITAS DE CAPITAL (III)	0,00	0,00	0,00	0,00
Alienação de Bens, Direitos e Ativos	0,00	0,00	0,00	0,00
Amortização de Empréstimos	0,00	0,00	0,00	0,00
Outras Receitas de Capital	0,00	0,00	0,00	0,00
TOTAL DAS RECEITAS PREVIDENCIÁRIAS - RPPS (IV) = (I + III - II)	779.000,00	779.000,00	601.500,15	0,00

RREO-Anexo 04 | Tabela 4 - Demonstrativo das Receitas e Despesas Previdenciárias do RPPS



Relatório Resumido de Execução Orçamentária
Prefeitura Municipal de Igarassu - PE (Poder Executivo)
Orçamentos Fiscal e da Seguridade Social
CNPJ:
Exercício: 2018
Período de referência: 4º bimestre

Despesas Previdenciárias - RPPS - Plano Previdenciário	Execução da Despesa								
	DOTAÇÃO INICIAL	DOTAÇÃO ATUALIZADA	DESPESAS EMPENHADAS ATÉ O BIMESTRE / 2018	DESPESAS EMPENHADAS ATÉ O BIMESTRE / 2017	DESPESAS LIQUIDADAS ATÉ O BIMESTRE / 2018	DESPESAS LIQUIDADAS ATÉ O BIMESTRE / 2017	INSCRITAS EM RESTOS A PAGAR NÃO PROCESSADOS		
							Em 2018	Em 2017	
Despesas	-	-	-	-	-	-	-	-	-
ADMINISTRAÇÃO (V)	0,00	0,00	0,00	580.188,07	0,00	578.868,07	0,00	0,00	
Despesas Correntes	0,00	0,00	0,00	573.988,07	0,00	572.668,07			
Despesas de Capital	0,00	0,00	0,00	6.200,00	0,00	6.200,00			
PREVIDÊNCIA (VI)	0,00	0,00	0,00	13.292.788,00	0,00	13.292.788,00	0,00	0,00	
Benefícios - Civil	0,00	0,00	0,00	13.292.788,00	0,00	13.292.788,00	0,00	0,00	
Aposentadorias	0,00	0,00	0,00	12.492.627,43	0,00	12.492.627,43			
Pensões	0,00	0,00	0,00	800.160,57	0,00	800.160,57			
Outros Benefícios Previdenciários	0,00	0,00	0,00	0,00	0,00	0,00			
Benefícios - Militar	0,00	0,00	0,00	0,00	0,00	0,00	0,00	0,00	
Reformas	0,00	0,00	0,00	0,00	0,00	0,00			
Pensões	0,00	0,00	0,00	0,00	0,00	0,00			
Outros Benefícios Previdenciários	0,00	0,00	0,00	0,00	0,00	0,00			
Outras Despesas Previdenciárias	0,00	0,00	0,00	0,00	0,00	0,00	0,00	0,00	
Compensação Previdenciária do RPPS para o RGPS	0,00	0,00	0,00	0,00	0,00	0,00			
Demais Despesas Previdenciárias	0,00	0,00	0,00	0,00	0,00	0,00			
TOTAL DAS DESPESAS PREVIDENCIÁRIAS - RPPS (VII) = (V + VI)	0,00	0,00	0,00	13.872.976,07	0,00	13.871.656,07	0,00	0,00	
RESULTADO PREVIDENCIÁRIO (VIII) = (IV - VII)	779.000,00	779.000,00	601.500,15	-13.872.976,07	601.500,15	-13.871.656,07			





RREO-Anexo 04 | Tabela 4 - Demonstrativo das Receitas e Despesas Previdenciárias do RPPS

Recursos RPPS Arrecadados em Exercícios Anteriores - Plano Previdenciário	Previsão Orçamentária
	PREVISÃO ORÇAMENTÁRIA
Recursos RPPS Arrecadados em Exercícios Anteriores - Plano Previdenciário	-
VALOR	

RREO-Anexo 04 | Tabela 4 - Demonstrativo das Receitas e Despesas Previdenciárias do RPPS

Reserva Orçamentária do RPPS - Plano Previdenciário	Previsão Orçamentária
	PREVISÃO ORÇAMENTÁRIA
Reserva Orçamentária do RPPS	-
VALOR	

RREO-Anexo 04 | Tabela 4 - Demonstrativo das Receitas e Despesas Previdenciárias do RPPS

Aportes de Recursos para o Plano Previdenciário do RPPS	Aportes de Recursos
	APORTES REALIZADOS
Aportes de Recursos para o Plano Previdenciário do RPPS	-
Plano de Amortização - Contribuição Patronal Suplementar	
Plano de Amortização - Aporte Periódico de Valores Predefinidos	
Outros Aportes para o RPPS	
Recursos para Cobertura de Déficit Financeiro	

RREO-Anexo 04 | Tabela 4 - Demonstrativo das Receitas e Despesas Previdenciárias do RPPS

Bens e Direitos do RPPS - Plano Previdenciário	Período de Referência	
	PERÍODO DE REFERÊNCIA	
	2018	2017
Bens e Direitos do RPPS	-	-
Caixa e Equivalentes de Caixa	552,67	
Investimentos e Aplicações	2.672.229,06	2.045.127,86
Outros Bens e Direitos	0,00	

RREO-Anexo 04 | Tabela 4 - Demonstrativo das Receitas e Despesas Previdenciárias do RPPS

Receitas Previdenciárias - RPPS - Plano Financeiro	Execução da Receita			
	PREVISÃO INICIAL	PREVISÃO ATUALIZADA	RECEITAS REALIZADAS	
			Até o Bimestre / 2018	Até o Bimestre / 2017
Receitas	-	-	-	-
RECEITAS CORRENTES (IX)	23.375.000,00	23.375.000,00	12.210.266,88	0,00
Receita de Contribuições dos Segurados	7.973.000,00	7.973.000,00	3.659.140,04	0,00
Civil	7.973.000,00	7.973.000,00	3.659.140,04	0,00
Ativo	7.851.000,00	7.851.000,00	3.593.212,89	0,00
Inativo	122.000,00	122.000,00	65.927,15	0,00
Pensionista	0,00	0,00	0,00	0,00
Militar	0,00	0,00	0,00	0,00
Ativo	0,00	0,00	0,00	0,00
Inativo	0,00	0,00	0,00	0,00
Pensionista	0,00	0,00	0,00	0,00
Receita de Contribuições Patronais	11.584.000,00	11.584.000,00	6.537.705,27	0,00
Civil	11.584.000,00	11.584.000,00	6.537.705,27	0,00
Ativo	11.584.000,00	11.584.000,00	6.537.704,27	0,00
Inativo	0,00	0,00	1,00	0,00
Pensionista	0,00	0,00	0,00	0,00
Militar	0,00	0,00	0,00	0,00
Ativo	0,00	0,00	0,00	0,00
Inativo	0,00	0,00	0,00	0,00
Pensionista	0,00	0,00	0,00	0,00
Em Regime de Parcelamento de Débitos				
Receita Patrimonial	3.739.000,00	3.739.000,00	2.011.733,97	0,00
Receitas Imobiliárias	0,00	0,00	0,00	0,00
Receitas de Valores Mobiliários	3.739.000,00	3.739.000,00	2.011.733,97	0,00
Outras Receitas Patrimoniais	0,00	0,00	0,00	0,00
Receita de Serviços	0,00	0,00	0,00	0,00
Outras Receitas Correntes	79.000,00	79.000,00	1.687,60	0,00
Compensação Previdenciária do RGPS para o RPPS	53.000,00	53.000,00	0,00	0,00
Demais Receitas Correntes	26.000,00	26.000,00	1.687,60	0,00
RECEITAS DE CAPITAL (X)	0,00	0,00	0,00	0,00
Alienação de Bens, Direitos e Ativos	0,00	0,00	0,00	0,00
Amortização de Empréstimos	0,00	0,00	0,00	0,00
Outras Receitas de Capital	0,00	0,00	0,00	0,00
TOTAL DAS RECEITAS PREVIDENCIÁRIAS RPPS (XI) = (IX + X)	23.375.000,00	23.375.000,00	12.210.266,88	0,00

RREO-Anexo 04 | Tabela 4 - Demonstrativo das Receitas e Despesas Previdenciárias do RPPS



Relatório Resumido de Execução Orçamentária
Prefeitura Municipal de Igarassu - PE (Poder Executivo)
Orçamentos Fiscal e da Seguridade Social
CNPJ:
Exercício: 2018
Período de referência: 4º bimestre

Despesas Previdenciárias - RPPS - Plano Financeiro	Execução da Despesa								
	DOTAÇÃO INICIAL	DOTAÇÃO ATUALIZADA	DESPESAS EMPENHADAS ATÉ O BIMESTRE / 2018	DESPESAS EMPENHADAS ATÉ O BIMESTRE / 2017	DESPESAS LIQUIDADAS ATÉ O BIMESTRE / 2018	DESPESAS LIQUIDADAS ATÉ O BIMESTRE / 2017	INSCRITAS EM RESTOS A PAGAR NÃO PROCESSADOS		
							Em 2018	Em 2017	
Despesas	-	-	-	-	-	-	-	-	-
ADMINISTRAÇÃO (XII)	2.304.000,00	1.389.000,00	1.076.786,71	0,00	666.668,92	0,00	0,00	0,00	
Despesas Correntes	2.058.000,00	1.130.000,00	1.069.274,00	0,00	659.156,21	0,00			
Despesas de Capital	246.000,00	259.000,00	7.512,71	0,00	7.512,71	0,00			
PREVIDÊNCIA (XIII)	21.850.000,00	22.765.000,00	22.525.000,00	0,00	15.391.783,87	0,00	0,00	0,00	
Benefícios - Civil	21.850.000,00	22.765.000,00	22.525.000,00	0,00	15.391.783,87	0,00	0,00	0,00	
Aposentadorias	20.535.000,00	21.275.000,00	21.050.000,00	0,00	14.427.158,28	0,00			
Pensões	1.315.000,00	1.490.000,00	1.475.000,00	0,00	964.625,59	0,00			
Outros Benefícios Previdenciários	0,00	0,00	0,00	0,00	0,00	0,00			
Benefícios - Militar	0,00	0,00	0,00	0,00	0,00	0,00	0,00	0,00	
Reformas	0,00	0,00	0,00	0,00	0,00	0,00			
Pensões	0,00	0,00	0,00	0,00	0,00	0,00			
Outros Benefícios Previdenciários	0,00	0,00	0,00	0,00	0,00	0,00			
Outras Despesas Previdenciárias	0,00	0,00	0,00	0,00	0,00	0,00	0,00	0,00	
Compensação Previdenciária do RPPS para o RGPS	0,00	0,00	0,00	0,00	0,00	0,00			
Demais Despesas Previdenciárias	0,00	0,00	0,00	0,00	0,00	0,00			
TOTAL DAS DESPESAS PREVIDENCIÁRIAS RPPS (XIV) = (XII + XIII)	24.154.000,00	24.154.000,00	23.601.786,71	0,00	16.058.452,79	0,00	0,00	0,00	
RESULTADO PREVIDENCIÁRIO (XV) = (XI - XIV)	-779.000,00	-779.000,00	-11.391.519,83	0,00	-3.848.185,91	0,00			





RREO-Anexo 04 | Tabela 4 - Demonstrativo das Receitas e Despesas Previdenciárias do RPPS

Aportes de Recursos para o Plano Financeiro do RPPS	Aportes de Recursos
	APORTES REALIZADOS
Aportes de Recursos para o Regime Próprio de Previdência do Servidor	-
Recursos para Cobertura de Insuficiências Financeiras	
Recursos para Formação de Reserva	

RREO-Anexo 04 | Tabela 4 - Demonstrativo das Receitas e Despesas Previdenciárias do RPPS

Notas Explicativas	Valores
	31/08/2018
Notas Explicativas	-
Notas Explicativas	

RREO-Anexo 06 | Tabela 6.3 - Demonstrativo dos Resultados Primário e Nominal - Municípios

Cálculo Acima da Linha - Receitas Primárias	Receita Orçamentária	
	PREVISÃO ATUALIZADA	Até o Bimestre / 2018
		RECEITAS REALIZADAS (a)
Cálculo Acima da Linha - Receitas Primárias	-	-
RECEITAS CORRENTES (I)	198.281.000,00	142.286.800,33
Impostos, Taxas e Contribuições de Melhoria	18.021.800,00	10.552.488,66
IPTU	2.460.800,00	856.741,87
ISS	8.118.000,00	4.464.661,24
ITBI	1.681.000,00	642.568,22
IRRF	3.862.000,00	3.440.745,05
Outros Impostos, Taxas e Contribuições de Melhoria	1.900.000,00	1.147.768,88
Contribuições	9.616.000,00	7.168.926,50
Receita Patrimonial	4.230.000,00	2.177.338,84
Aplicações Financeiras (II)	4.030.000,00	2.177.338,84
Outras Receitas Patrimoniais	200.000,00	0,00
Transferências Correntes	165.054.200,00	121.790.486,49
Cota-Parte do FPM	38.323.200,00	26.627.542,00
Cota-Parte do ICMS	41.022.400,00	41.390.918,88
Cota-Parte do IPVA	3.581.000,00	3.953.046,58
Cota-Parte do ITR	197.600,00	107.938,75
Transferências da LC 87/1996	88.000,00	81.317,84
Transferências da LC nº 61/1989	212.000,00	223.328,30
Transferências do FUNDEB	44.386.000,00	30.437.824,00
Outras Transferências Correntes	37.244.000,00	18.968.580,34
Demais Receitas Correntes	1.359.000,00	597.567,14
Outras Receitas Financeiras (III)	0,00	0,00
Receitas Correntes Restantes	1.359.000,00	597.567,14
RECEITAS PRIMÁRIAS CORRENTES (IV) = (I - II - III)	194.251.000,00	140.109.467,79
RECEITAS DE CAPITAL (V)	3.538.000,00	2.292.975,10
Operações de Crédito (VI)	192.000,00	0,00
Amortização de Empréstimos (VII)	0,00	0,00
Alienação de Bens	0,00	0,00
Receitas de Alienação de Investimentos Temporários (VIII)	0,00	0,00
Receitas de Alienação de Investimentos Permanentes (IX)	0,00	0,00
Outras Alienações de Bens	0,00	0,00
Transferências de Capital	3.346.000,00	2.292.975,10
Convênios	1.086.000,00	1.176.660,49
Outras Transferências de Capital	2.260.000,00	1.116.314,61
Outras Receitas de Capital	0,00	0,00
Outras Receitas de Capital Não Primárias (X)	0,00	0,00
Outras Receitas de Capital Primárias	0,00	0,00
RECEITAS PRIMÁRIAS DE CAPITAL (XI) = (V - VI - VII - VIII - IX - X)	3.346.000,00	2.292.975,10
RECEITA PRIMÁRIA TOTAL (XII) = (IV + XI)	197.597.000,00	142.402.442,89

RREO-Anexo 06 | Tabela 6.3 - Demonstrativo dos Resultados Primário e Nominal - Municípios

Cálculo Acima da Linha - Despesas Primárias	Despesa Orçamentária						
	DOTAÇÃO ATUALIZADA	Até o Bimestre / 2018				RESTOS A PAGAR NÃO PROCESSADOS	
		DESPESAS EMPENHADAS	DESPESAS LIQUIDADAS	DESPESAS PAGAS (a)	RESTOS A PAGAR PROCESSADOS PAGOS (b)	LIQUIDADOS	PAGOS (c)
Cálculo Acima da Linha - Despesas Primárias	-	-	-	-	-	-	-
DESPESAS CORRENTES (XIII)	198.854.842,68	175.747.500,42	135.101.811,99	127.459.169,79	0,00	0,00	0,00
Pessoal e Encargos Sociais	113.864.018,96	109.947.942,24	93.638.719,62	90.510.238,89			
Juros e Encargos da Dívida (XIV)	38.438,50	36.438,50	36.438,50	22.628,71			
Outras Despesas Correntes	84.952.385,22	65.763.119,68	41.426.653,87	36.926.302,19			
DESPESAS PRIMÁRIAS CORRENTES (XV) = (XIII - XIV)	198.816.404,18	175.711.061,92	135.065.373,49	127.436.541,08	0,00	0,00	0,00
DESPESAS DE CAPITAL (XVI)	19.615.213,32	14.121.606,38	6.951.909,36	5.470.810,82	0,00	0,00	0,00
Investimentos	17.667.988,68	12.254.381,74	6.067.104,70	4.625.384,55			
Inversões Financeiras	0,00	0,00	0,00	0,00	0,00	0,00	0,00
Concessão de Empréstimos e Financiamentos (XVII)	0,00	0,00	0,00	0,00			
Aquisição de Título de Capital já Integralizado (XVIII)	0,00	0,00	0,00	0,00			
Aquisição de Título de Crédito (XIX)	0,00	0,00	0,00	0,00			
Demais Inversões Financeiras	0,00	0,00	0,00	0,00			
Amortização da Dívida (XX)	1.947.224,64	1.867.224,64	884.804,66	845.426,27			
DESPESAS PRIMÁRIAS DE CAPITAL (XXI) = (XVI - XVII - XVIII - XIX - XX)	17.667.988,68	12.254.381,74	6.067.104,70	4.625.384,55	0,00	0,00	0,00
RESERVA DE CONTINGÊNCIA (XXII)	1.254.000,00						
DESPESA PRIMÁRIA TOTAL (XXIII) = (XV + XXI + XXII)	217.738.392,86	187.965.443,66	141.132.478,19	132.061.925,63	0,00	0,00	0,00





RREO-Anexo 06 | Tabela 6.3 - Demonstrativo dos Resultados Primário e Nominal - Municípios

Resultado Primário - Acima da Linha	Até o Bimestre / 2018
	VALOR INCORRIDO
Resultado Primário - Acima da Linha	-
RESULTADO PRIMÁRIO - Acima da Linha (XXIV) = (XIIa - (XXIIIa + XXIIIb + XXIIIc))	10.340.516,26

RREO-Anexo 06 | Tabela 6.3 - Demonstrativo dos Resultados Primário e Nominal - Municípios

Meta Fiscal para o Resultado Primário	Valor Realizado no Período
	VALOR CORRENTE
Meta Fiscal para o Resultado Primário	-
Meta fixada no Anexo de Metas Fiscais da LDO para o exercício de referência	

RREO-Anexo 06 | Tabela 6.3 - Demonstrativo dos Resultados Primário e Nominal - Municípios

Juros Nominais	Até o bimestre 2018
	VALOR INCORRIDO
Juros Nominais	-
JUROS E ENCARGOS ATIVOS (XXV)	
JUROS E ENCARGOS PASSIVOS (XXVI)	

RREO-Anexo 06 | Tabela 6.3 - Demonstrativo dos Resultados Primário e Nominal - Municípios

Resultado Nominal - Acima da Linha	Até o Bimestre / 2018
	VALOR INCORRIDO
Resultado Nominal - Acima da Linha	-
RESULTADO NOMINAL - Acima da Linha (XXVII) = XXIV + (XXV - XXVI)	10.340.516,26

RREO-Anexo 06 | Tabela 6.3 - Demonstrativo dos Resultados Primário e Nominal - Municípios

Meta Fiscal para o Resultado Nominal	Valor Realizado no Período
	VALOR CORRENTE
Meta Fiscal para o Resultado Nominal	-
Meta fixada no Anexo de Metas Fiscais da LDO para o exercício de referência	

RREO-Anexo 06 | Tabela 6.3 - Demonstrativo dos Resultados Primário e Nominal - Municípios

Cálculo Abaixo da Linha - Dívida Consolidada Líquida	Saldo	
	Em 31/12/2017 (a)	Até o Bimestre (b)
Cálculo Abaixo da Linha - Dívida Consolidada Líquida	-	-
DÍVIDA CONSOLIDADA (XXVIII)	26.893.064,13	26.709.102,31
DEDUÇÕES (XXIX)	8.833.251,88	23.874.791,30
Disponibilidade de Caixa	8.833.251,88	23.874.791,30
Disponibilidade de Caixa Bruta	34.937.094,40	41.846.981,52
(-) Restos a Pagar Processados (XXX)	26.103.842,52	17.972.190,22
Demais Haveres Financeiros	0,00	0,00
DÍVIDA CONSOLIDADA LÍQUIDA (XXXI) = (XXVIII - XXIX)	18.059.812,25	2.834.311,01

RREO-Anexo 06 | Tabela 6.3 - Demonstrativo dos Resultados Primário e Nominal - Municípios

Resultado Nominal - Abaixo da Linha	Saldo
	Até o Bimestre / 2018
Resultado Nominal - Abaixo da Linha	-
RESULTADO NOMINAL - Abaixo da Linha (XXXII) = (XXXIa - XXXIb)	15.225.501,24

RREO-Anexo 06 | Tabela 6.3 - Demonstrativo dos Resultados Primário e Nominal - Municípios

Ajuste Metodológico	Até o bimestre 2018
	VALOR INCORRIDO
Ajuste Metodológico	-
VARIAÇÃO SALDO RPP = (XXXIII) = (XXXa - XXXb)	8.131.652,30
RECEITA DE ALIENAÇÃO DE INVESTIMENTOS PERMANENTES (IX)	0,00
PASSIVOS RECONHECIDOS NA DC (XXXIV)	0,00
OUTROS AJUSTES (XXXV)	
RESULTADO NOMINAL AJUSTADO - Abaixo da Linha (XXXVI) = (XXXII - XXXIII - IX + XXXIV + XXXV)	7.093.848,94

RREO-Anexo 06 | Tabela 6.3 - Demonstrativo dos Resultados Primário e Nominal - Municípios

Resultado Primário - Abaixo da Linha	Saldo
	Até o Bimestre / 2018
Resultado Primário - Abaixo da Linha	-



Resultado Primário - Abaixo da Linha	Saldo	
	Até o Bimestre / 2018	
RESULTADO PRIMÁRIO - Abaixo da Linha (XXXVII) = XXXVI - (XXV - XXVI)		7.093.848,04

RREO-Anexo 06 | Tabela 6.3 - Demonstrativo dos Resultados Primário e Nominal - Municípios

Informações Adicionais	PREVISÃO ORÇAMENTÁRIA
	PREVISÃO ORÇAMENTÁRIA
Informações Adicionais	
Recursos Arrecadados em Exercícios Anteriores - RPPS	-
Superávit Financeiro Utilizado para Abertura e Reabertura de Créditos Adicionais	
Reserva Orçamentária do RPPS	

RREO-Anexo 06 | Tabela 6.3 - Demonstrativo dos Resultados Primário e Nominal - Municípios

Quadro Opcional - Receitas Primárias	Quadro destinado aos entes da federação que estabeleceram as metas fiscais para 2018 com base na metodologia definida na 7ª edição do MDF		
	PREVISÃO ATUALIZADA	RECEITAS REALIZADAS	
		Até o Bimestre / 2018	Até o Bimestre / 2017
Receita Primárias	-	-	-
RECEITA PRIMÁRIA TOTAL (VII) = (I + VI)			

RREO-Anexo 06 | Tabela 6.3 - Demonstrativo dos Resultados Primário e Nominal - Municípios

Quadro Opcional - Despesas Primárias	Quadro destinado aos entes da federação que estabeleceram as metas fiscais para 2018 com base na metodologia definida na 7ª edição do MDF						
	DOTAÇÃO ATUALIZADA	DESPESAS EMPENHADAS		DESPESAS LIQUIDADAS		INSCRITAS EM RESTOS A PAGAR NÃO PROCESSADOS	
		Despesas Empenhadas Até o Bimestre / 2018	Despesas Empenhadas Até o Bimestre / 2017	Despesas Liquidadas Até o Bimestre / 2018	Despesas Liquidadas Até o Bimestre / 2017	Em 2018	Em 2017
Despesas Primárias	-	-	-	-	-	-	-
DESPESA PRIMÁRIA TOTAL (XVIII) = (X + XV + XVI + XVII)							
RESULTADO PRIMÁRIO (XIX) = (VII - XVIII)							





RREO-Anexo 06 | Tabela 6.3 - Demonstrativo dos Resultados Primário e Nominal - Municípios

Quadro Opcional - Discriminação da Meta Fiscal de Resultado Primário	Quadro destinado aos entes da federação que estabeleceram as metas fiscais para 2018 com base na metodologia definida na 7ª edição do MDF	
	VALOR CORRENTE	
Discriminação da Meta Fiscal de Resultado Primário		
META DE RESULTADO PRIMÁRIO FIXADA NO ANEXO DE METAS FISCAIS DA LDO P/ O EXERCÍCIO DE REFERÊNCIA	-	

RREO-Anexo 06 | Tabela 6.3 - Demonstrativo dos Resultados Primário e Nominal - Municípios

Quadro Opcional - Resultado Nominal	Quadro destinado aos entes da federação que estabeleceram as metas fiscais para 2018 com base na metodologia definida na 7ª edição do MDF	
	PERÍODO DE REFERÊNCIA	
	No Bimestre (VIc - VIb)	Até o Bimestre (VIc - VIa)
Resultado Nominal	-	-
RESULTADO NOMINAL		

RREO-Anexo 06 | Tabela 6.3 - Demonstrativo dos Resultados Primário e Nominal - Municípios

Quadro Opcional - Discriminação da Meta Fiscal de Resultado Nominal	Quadro destinado aos entes da federação que estabeleceram as metas fiscais para 2018 com base na metodologia definida na 7ª edição do MDF	
	VALOR CORRENTE	
Discriminação da Meta Fiscal de Resultado Nominal		
META DE RESULTADO NOMINAL FIXADA NO ANEXO DE METAS FISCAIS DA LDO P/ O EXERCÍCIO DE REFERÊNCIA	-	

RREO-Anexo 06 | Tabela 6.3 - Demonstrativo dos Resultados Primário e Nominal - Municípios

Notas Explicativas	Valores
	31/08/2018
Notas Explicativas	-
Notas Explicativas	

Relatório Resumido de Execução Orçamentária
Prefeitura Municipal de Igarassu - PE (Poder Executivo)
Orçamentos Fiscal e da Seguridade Social
CNPJ:
Exercício: 2018
Período de referência: 4º bimestre

RREO-Anexo 07 | Tabela 7.0 - Demonstrativo dos Restos à Pagar por Poder e Órgão - Municípios

Poder/Órgão	Poder/Órgão													Saldo Total L = (e + k)
	RESTOS A PAGAR PROCESSADOS E NÃO PROCESSADOS LIQUIDADOS EM EXERCÍCIOS ANTERIORES					RESTOS A PAGAR NÃO PROCESSADOS								
	Inscritos					Inscritos								
	Em Exercícios Anteriores (a)	Em 31 de Dezembro de 2017 (b)	Pagos (c)	Cancelados (d)	Saldo e = (a + b) - (c + d)	Em Exercícios Anteriores (f)	Em 31 de Dezembro de 2017 (g)	Liquidados (h)	Pagos (i)	Cancelados (j)	Saldo k = (f + g) - (i + j)			
RESTOS A PAGAR (EXCETO INTRA-ORÇAMENTÁRIOS) (I)	10.232.103,88	12.407.000,61	6.847.441,11	0,00	15.791.663,38	12.882.946,08	6.011.102,28	2.718.134,02	2.241.905,53	0,00	16.652.142,83	32.443.806,21		
PODER EXECUTIVO	10.232.103,88	12.384.474,63	6.824.915,13	0,00	15.791.663,38	12.882.946,08	6.011.102,28	2.718.134,02	2.241.905,53	0,00	16.652.142,83	32.443.806,21		
PODER LEGISLATIVO	0,00	22.525,98	22.525,98	0,00	0,00	0,00	0,00	0,00	0,00	0,00	0,00	0,00		
Câmara Municipal	0,00	22.525,98	22.525,98	0,00	0,00	0,00	0,00	0,00	0,00	0,00	0,00	0,00		
Tribunal de Contas do Município	0,00	0,00	0,00	0,00	0,00	0,00	0,00	0,00	0,00	0,00	0,00	0,00		
RESTOS A PAGAR (INTRA-ORÇAMENTÁRIOS) (II)	1.615.148,58	1.852.993,95	1.763.844,18	0,00	1.704.298,35	21.955,49	23.600,25	0,00	0,00	0,00	45.555,74	1.749.854,09		
TOTAL (III) = (I + II)	11.847.252,46	14.259.994,56	8.611.285,29	0,00	17.495.961,73	12.904.901,57	6.034.702,53	2.718.134,02	2.241.905,53	0,00	16.697.698,57	34.193.660,30		

RREO-Anexo 07 | Tabela 7.0 - Demonstrativo dos Restos à Pagar por Poder e Órgão - Municípios

Poder/Órgão - Intra	Poder/Órgão - Intra													Saldo Total L = (e + k)
	RESTOS A PAGAR PROCESSADOS E NÃO PROCESSADOS LIQUIDADOS EM EXERCÍCIOS ANTERIORES					RESTOS A PAGAR NÃO PROCESSADOS								
	Inscritos					Inscritos								
	Em Exercícios Anteriores (a)	Em 31 de Dezembro de 2017 (b)	Pagos (c)	Cancelados (d)	Saldo e = (a + b) - (c + d)	Em Exercícios Anteriores (f)	Em 31 de Dezembro de 2017 (g)	Liquidados (h)	Pagos (i)	Cancelados (j)	Saldo k = (f + g) - (i + j)			
RESTOS A PAGAR (INTRA-ORÇAMENTÁRIOS) (II)	1.615.148,58	1.852.993,95	1.763.844,18	0,00	1.704.298,35	21.955,49	23.600,25	0,00	0,00	0,00	45.555,74	1.749.854,09		
PODER EXECUTIVO	1.615.148,58	1.836.651,03	1.747.501,26	0,00	1.704.298,35	21.955,49	23.600,25	0,00	0,00	0,00	45.555,74	1.749.854,09		
PODER LEGISLATIVO	0,00	16.342,92	16.342,92	0,00	0,00	0,00	0,00	0,00	0,00	0,00	0,00	0,00		
Câmara Municipal	0,00	16.342,92	16.342,92	0,00	0,00	0,00	0,00	0,00	0,00	0,00	0,00	0,00		
Tribunal de Contas do Município	0,00	0,00	0,00	0,00	0,00	0,00	0,00	0,00	0,00	0,00	0,00	0,00		





RREO-Anexo 07 | Tabela 7.0 - Demonstrativo dos Restos à Pagar por Poder e Órgão - Municípios

Notas Explicativas	Valores
	31/08/2018
Notas Explicativas	-
Notas Explicativas	-

RREO-Anexo 13 | Tabela 13.0 - Demonstrativo das Parcerias Público-Privadas

Impactos das Contratações de PPP	Especificação de PPP		
	SALDO TOTAL EM 31 DE DEZEMBRO DE 2017	REGISTROS EFETUADOS EM 2018	
		No Bimestre	Até o Bimestre
Impactos das Contratações de PPP	-	-	-
TOTAL DE ATIVOS	0,00	0,00	
Ativos Constituídos pela SPE			
TOTAL DE PASSIVOS	0,00	0,00	
Obrigações decorrentes de Ativos Constituídos pela SPE			
Provisões de PPP			
Outros Passivos			
ATOS POTENCIAIS PASSIVOS	0,00	0,00	
Obrigações Contratuais			
Riscos não Provisionados			
Garantias Concedidas			
Outros Passivos Contingentes			

RREO-Anexo 13 | Tabela 13.0 - Demonstrativo das Parcerias Público-Privadas | Do Ente Federado, exceto estatais não dependentes (I)

Despesas de PPP	Despesas de PPP										
	EXERCÍCIO ANTERIOR	EXERCÍCIO CORRENTE (EC)	<EC + 1>	<EC + 2>	<EC + 3>	<EC + 4>	<EC + 5>	<EC + 6>	<EC + 7>	<EC + 8>	<EC + 9>

RREO-Anexo 13 | Tabela 13.0 - Demonstrativo das Parcerias Público-Privadas | Das Estatais Não-Dependentes

Despesas de PPP das Estatais Não-dependentes	Despesas de PPP										
	EXERCÍCIO ANTERIOR	EXERCÍCIO CORRENTE (EC)	<EC + 1>	<EC + 2>	<EC + 3>	<EC + 4>	<EC + 5>	<EC + 6>	<EC + 7>	<EC + 8>	<EC + 9>

RREO-Anexo 13 | Tabela 13.0 - Demonstrativo das Parcerias Público-Privadas

Total das Despesas de PPP	Despesas de PPP										
	EXERCÍCIO ANTERIOR	EXERCÍCIO CORRENTE (EC)	<EC + 1>	<EC + 2>	<EC + 3>	<EC + 4>	<EC + 5>	<EC + 6>	<EC + 7>	<EC + 8>	<EC + 9>
Total das Despesas de PPP	-	-	-	-	-	-	-	-	-	-	-
TOTAL DAS DESPESAS											
PPP A CONTRATAR (II)											
RECEITA CORRENTE LÍQUIDA (RCL) (III)											
TOTAL DAS DESPESAS CONSIDERADAS PARA O LIMITE (IV = I + II)											
TOTAL DAS DESPESAS / RCL (%) (V) = (IV) / (III)											





Restos a Pagar por Poder e Ministério Público	Estágios dos Restos a Pagar			
	Inscrição	Cancelamento Até o Bimestre	Pagamento Até o Bimestre	Saldo a Pagar
Ministério Público				
Defensoria Pública				
RESTOS A PAGAR NÃO PROCESSADOS	18.939.604,10	0,00	2.241.905,53	16.697.698,57
Poder Executivo	18.939.604,10	0,00	2.241.905,53	16.697.698,57
Poder Legislativo	0,00	0,00	0,00	0,00
Poder Judiciário				
Ministério Público				
Defensoria Pública				
TOTAL	45.046.851,12	0,00	10.853.190,82	34.193.660,30

RREO-Anexo 14 | Tabela 14.0 - Demonstrativo Simplificado do Relatório Resumido da Execução Orçamentária - Estados, DF e Municípios

Despesas com Manutenção e Desenvolvimento do Ensino	Apuração das Despesas com Ensino		
	Valor Apurado Até o Bimestre	Limites Constitucionais Anuais	
		% Mínimo a Aplicar no Exercício	% Aplicado Até o Bimestre
Despesas com Manutenção e Desenvolvimento do Ensino	-	-	-
Mínimo Anual de <18% / 25%> das Receitas de Impostos na Manutenção e Desenvolvimento do Ensino	25.838.760,58	25,00	25,00
Mínimo Anual de 60% do FUNDEB na Remuneração do Magistério com Ensino Fundamental e Médio			
Mínimo Anual de 60% do FUNDEB na Remuneração do Magistério com Educação Infantil e Ensino Fundamental	30.211.376,12	60,00	60,00
Complementação da União ao FUNDEB	2.484.938,56		

RREO-Anexo 14 | Tabela 14.0 - Demonstrativo Simplificado do Relatório Resumido da Execução Orçamentária - Estados, DF e Municípios

Receitas de Operações de Crédito e Despesas de Capital	Apuração das Receitas de Operações de Crédito e Despesas de Capital	
	Valor Apurado Até o Bimestre	Saldo Não Realizado
Receitas de Operações de Crédito e Despesas de Capital	-	-
Receitas de Operações de Crédito		
Despesa de Capital Líquida		

RREO-Anexo 14 | Tabela 14.0 - Demonstrativo Simplificado do Relatório Resumido da Execução Orçamentária - Estados, DF e Municípios

Projeção Atuarial dos Regimes de Previdência	Exercício de Apuração			
	Exercício	10º Exercício	20º Exercício	35º Exercício
Projeção Atuarial dos Regimes de Previdência	-	-	-	-
Plano Previdenciário				
Receitas Previdenciárias				
Despesas Previdenciárias				
Resultado Previdenciário	0,00	0,00	0,00	0,00
Plano Financeiro				
Receitas Previdenciárias				
Despesas Previdenciárias				
Resultado Previdenciário	0,00	0,00	0,00	0,00

RREO-Anexo 14 | Tabela 14.0 - Demonstrativo Simplificado do Relatório Resumido da Execução Orçamentária - Estados, DF e Municípios

Receita da Alienação de Ativos e Aplicação dos Recursos	Apuração da Receita da Alienação de Ativos e Aplicação dos Recursos	
	Valor Apurado Até o Bimestre	Saldo a Realizar
Receita da Alienação de Ativos e Aplicação dos Recursos	-	-
Receita de Capital Resultante da Alienação de Ativos		
Aplicação dos Recursos da Alienação de Ativos		

RREO-Anexo 14 | Tabela 14.0 - Demonstrativo Simplificado do Relatório Resumido da Execução Orçamentária - Estados, DF e Municípios

Despesas com Ações e Serviços Públicos de Saúde	Apuração das Despesas com Saúde		
	Valor Apurado Até o Bimestre	Limites Constitucionais Anuais	
		% Mínimo a Aplicar no Exercício	% Aplicado Até o Bimestre
Despesas com Ações e Serviços Públicos de Saúde	-	-	-
Despesas com Ações e Serviços Públicos de Saúde Executadas com Recursos de Impostos	17.036.777,26	15,00	17,02

RREO-Anexo 14 | Tabela 14.0 - Demonstrativo Simplificado do Relatório Resumido da Execução Orçamentária - Estados, DF e Municípios

Despesas de Caráter Continuado Derivadas de PPP	Valor Realizado no Período	
	Valor Apurado no Exercício Corrente	
Despesas de Caráter Continuado Derivadas de PPP	-	-
Total das Despesas/RCL (%)		

RREO-Anexo 14 | Tabela 14.0 - Demonstrativo Simplificado do Relatório Resumido da Execução Orçamentária - Estados, DF e Municípios



Notas Explicativas	Valores
Notas Explicativas	31/08/2018
Notas Explicativas	-

Lista de Assinaturas



Documento Assinado Digitalmente por: VERONICA TAVARES DA SILVA
Acesse em: <https://stc.tee.pe.gov.br/epp/validaDoc.seam> Código do documento: 6a4d3b07-3c9d-4c29-a034-1846b4cb1ea

Assinatura: 1

Digitally signed by RONALDO ALVES DE OLIVEIRA:81038259487
Date: 2018.09.28 16:23:52 GMT-03:00
Perfil: Contador Responsável
Instituição: Prefeitura Municipal de Igarassu - PE

Assinatura: 2

Digitally signed by MARIO RICARDO SANTOS DE LIMA:24548162453
Date: 2018.09.28 16:35:02 GMT-03:00
Perfil: Titular do Poder Executivo
Instituição: Prefeitura Municipal de Igarassu - PE

Assinatura: 3

Assinatura: 4

Assinatura: 5

As assinaturas digitais podem ser verificadas no arquivo PDF.



Relatório de Auditoria

Prestação de Contas de Prefeito 2018

Município de Igarassu

Processo TCE-PE nº 19100372-4

Cons. TERESA DUERE

1



Relatório de Auditoria

Processo TCE-PE nº 19100372-4

Prestação de Contas de Prefeito 2018

Cons. TERESA DUERE

SEGMENTO

Gerência de Contas de Governos Municipais (GEGM)

SERVIDORA DESIGNADA

VERÔNICA TAVARES DE SANTANA

MUNICÍPIO

Igarassu

Documento Assinado Digitalmente por: VERONICA TAVARES DA SILVA
Acesse em: <https://tce.tce.pe.gov.br/ppp/validaDoc.seam> Código do documento: 150e3f8-6b91-44c5-b9b3-b1b3db7ab35b



1 INTRODUÇÃO

2 ORÇAMENTO

- 2.1 LEI ORÇAMENTÁRIA ANUAL (LOA)
- 2.2 PROGRAMAÇÃO FINANCEIRA E CRONOGRAMA MENSAL DE DESEMBOLSO
- 2.3 CRÉDITOS ADICIONAIS
- 2.4 EXECUÇÃO ORÇAMENTÁRIA
 - 2.4.1 RECEITA ARRECADADA
 - 2.4.2 DESPESA REALIZADA

3 FINANÇAS E PATRIMÔNIO

- 3.1 CONTROLE POR FONTE/DESTINAÇÃO DOS RECURSOS
- 3.2 ASPECTOS RELACIONADOS AO ATIVO
 - 3.2.1 DÍVIDA ATIVA
- 3.3 ASPECTOS RELACIONADOS AO PASSIVO
 - 3.3.1 PROVISÕES MATEMÁTICAS PREVIDENCIÁRIAS
- 3.4 RECOLHIMENTO DE CONTRIBUIÇÕES PREVIDENCIÁRIAS
- 3.5 CAPACIDADE DE PAGAMENTO DE DÍVIDAS DE CURTO PRAZO

4 REPASSE DE DUODÉCIMOS À CÂMARA DE VEREADORES

5 RESPONSABILIDADE FISCAL

- 5.1 DESPESA TOTAL COM PESSOAL DO PODER EXECUTIVO
- 5.2 DÍVIDA CONSOLIDADA LÍQUIDA
- 5.3 OPERAÇÕES DE CRÉDITO
- 5.4 RESTOS A PAGAR DO PODER EXECUTIVO

6 EDUCAÇÃO

- 6.1 APLICAÇÃO NA MANUTENÇÃO E DESENVOLVIMENTO DO ENSINO
- 6.2 APLICAÇÃO NA REMUNERAÇÃO DOS PROFISSIONAIS DO MAGISTÉRIO DA EDUCAÇÃO BÁSICA
- 6.3 LIMITE DO SALDO DA CONTA DO FUNDEB

7 SAÚDE

- 7.1 APLICAÇÃO NAS AÇÕES E SERVIÇOS PÚBLICOS DE SAÚDE

8 PREVIDÊNCIA PRÓPRIA

- 8.1 EQUILÍBRIO FINANCEIRO
- 8.2 EQUILÍBRIO ATUARIAL
- 8.3 RECOLHIMENTO DAS CONTRIBUIÇÕES PREVIDENCIÁRIAS
- 8.4 ALÍQUOTAS DE CONTRIBUIÇÃO

9 TRANSPARÊNCIA

10 RESUMO CONCLUSIVO



1

INTRODUÇÃO

Este relatório de auditoria tem por objetivo analisar a prestação de contas do Prefeito do Município de Igarassu, enviada a este Tribunal pelo Sr. MÁRIO RICARDO SANTOS LIMA, relativa ao exercício de 2018, e subsidiar a emissão do respectivo parecer prévio, na forma do artigo 86, § 1º, inciso III, da Constituição Estadual e do artigo 2º, II, da Lei Estadual nº 12.600/2004.

A análise técnica e o parecer prévio deste Tribunal sobre as contas anuais de governo prestadas pelo Chefe do Poder Executivo municipal ou o seu julgamento pela Câmara Municipal não eximem de responsabilidade os administradores - inclusive o Prefeito, quando ordenador de despesa - e demais responsáveis por dinheiros, bens e valores da administração direta ou indireta, de qualquer dos Poderes e órgãos do município, bem como aqueles que derem causa a perda, extravio ou outra irregularidade de que resulte prejuízo ao Erário, nem obstam o posterior julgamento pelo Tribunal de Contas, em consonância com os artigos 29, § 2º e 30, inciso II, da Constituição Estadual.

A prestação de contas mencionada, recebida por esta Corte em 02/04/2019, fora do prazo estabelecido no art. 24-A da Lei Estadual nº 12.600/2004, foi autuada sob o nº 19100372-4 e deve consolidar as contas dos Poderes Executivo e Legislativo municipal. As informações do Poder Executivo, por sua vez, devem apresentar os resultados das administrações direta e indireta constantes do Orçamento Fiscal e da Seguridade Social, incluindo os fundos especiais.

Os exames foram conduzidos de acordo com as normas e procedimentos gerais relacionados ao Controle Externo, segundo Resolução TC nº 13/1996, compreendendo:

- Análise quanto aos aspectos contábil, financeiro, orçamentário e patrimonial;
- Análise dos resultados consolidados da entidade e dos instrumentos de planejamento governamental;
- Verificação quanto à conformidade às normas constitucionais, legais e regulamentares, bem como observância de limites estabelecidos nas normas constitucionais e infraconstitucionais;
- Observância às normas legais vigentes, incluídas as resoluções e decisões deste Tribunal;
- Análise das peças que integram a prestação de contas, bem como dos demais documentos posteriormente juntados ao processo.



Registre-se que o Sr. MÁRIO RICARDO SANTOS LIMA atuou como ordenador de despesas da Prefeitura Municipal de Igarassu, conforme relação dos responsáveis da prestação de contas de gestão de 2018, disponível no sistema de processo eletrônico do TCE-PE¹.

Documento Assinado Digitalmente por: VERONICA TAVARES DA SILVA
Acesse em: <https://etce.tce.pe.gov.br/epp/validaDoc.seam> Código do documento: 150e3f8-6b91-44c5-b9b3-b1b3db7ab35b

¹ <http://etce.tce.pe.gov.br/epp/ConsultaPublica/listView.seam>



2

ORÇAMENTO

Objetivos:

- Analisar a conformidade do conteúdo da LOA² em relação aos dispositivos legais, em especial sobre a autorização para abertura de créditos adicionais e sobre as operações de crédito.
- Verificar a existência da programação financeira e do cronograma mensal de desembolso. Caso exista programação financeira, verificar o atendimento do previsto no artigo 13 da LRF³, ou seja: se as receitas previstas foram desdobradas em metas bimestrais de arrecadação e, quando for o caso, se houve especificação da quantidade e valores de ações ajuizadas para cobrança da dívida ativa, bem como da evolução do montante dos créditos tributários passíveis de cobrança administrativa.
- Verificar se todos os créditos adicionais abertos foram autorizados pelo Poder Legislativo, bem como se existiam fontes de recursos para a abertura de créditos.
- Demonstrar a execução do orçamento municipal e o resultado orçamentário (de superavit, equilíbrio ou deficit).
- Verificar se as estimativas de receita consignadas na LOA refletem a real capacidade de arrecadação municipal.
- Verificar se os tributos municipais foram efetivamente arrecadados.
- Verificar a correção dos valores de receitas e despesas registrados nos demonstrativos contábeis.
- Evidenciar o desempenho da despesa municipal realizada, bem como a representatividade dos restos a pagar processados e não processados.

² Lei Orçamentária Anual.

³ Lei de Responsabilidade Fiscal, Lei Complementar nº 101/2000.



2.1 Lei Orçamentária Anual

A Lei Orçamentária Anual (LOA) estabelece o orçamento municipal. É a peça onde são estimadas as receitas e fixadas as despesas do governo. O orçamento é um instrumento que contribui para a transparência das contas públicas ao permitir que todo cidadão acompanhe e fiscalize a correta aplicação dos recursos públicos.

A Lei Municipal nº 3.051/2017 (doc. 46), doravante designada LOA 2018, estabeleceu a estimativa da receita e a fixação da despesa do exercício analisado, conforme apresenta a tabela 2.1a.

Tabela 2.1.a - Receitas e Despesas na LOA 2018 - Igarassu

Lei Orçamentária Anual	Valor (R\$)	% de Participação
Receita Prevista	213.627.000,00(1)	-
Despesa Fixada (A + B + C + D)	213.627.000,00	-
Orçamento Fiscal (A)	139.380.000,00(1)	65,24
Orçamento da Seguridade Social		
Saúde (B)	45.241.000,00(1)	21,18
Assistência Social (C)	4.852.000,00(1)	2,27
Previdência Social (D)	24.154.000,00(1)	11,31

Fonte: (1) Lei Orçamentária Anual (doc. 46)

Quanto aos créditos adicionais, o art. 7º da Lei Orçamentária dispôs que o Poder Executivo estaria autorizado a abrir créditos suplementares até o limite correspondente a 40% do valor da despesa fixada, ficando excluídas deste limite as dotações destinadas às áreas de educação e saúde, com a finalidade de atender insuficiências de dotações estabelecidas naquela lei e em créditos adicionais, na forma do que dispõem os artigos 7º e 40 a 43 da Lei Federal nº 4.320/1964.

Observe que a LOA autorizou a modificação do orçamento diretamente pelo Poder Executivo através da abertura de créditos adicionais até o valor de R\$ 85.450.800,00, o que corresponde a 40,00% da despesa total fixada pela LOA.

Uma importante função da Lei Orçamentária é servir como instrumento de planejamento das receitas e despesas do Município.

A inserção de dispositivo autorizando a abertura de créditos adicionais num percentual que já se mostra elevado, especificando ainda, dotações que devem ser excluídas do limite assim fixado, sugere que tal planejamento apresenta sérias deficiências e é realizado apenas para cumprir uma formalidade legal, pois não reflete de forma realista o que se pretende fazer com os recursos públicos.

Diante do exposto, entende-se que o limite dado pela LOA para a abertura de créditos adicionais diretamente pelo Poder Executivo através de decreto, com as exceções dadas a esse limite, foi exagerado, o que descaracteriza a LOA como instrumento de planejamento e, na prática, afastam o Legislativo do processo de autorização de significativas



mudanças no orçamento municipal ao longo de sua execução, configurando-se, na prática, em um atentado sutil à vedação contida no art. 167, inciso VII, da CF/1988. A mesma situação foi apontada no relatório de auditoria das contas de governo do exercício de 2017.

Sugere-se que seja recomendado ao gestor municipal estabelecer na LOA um limite razoável para a abertura de créditos adicionais diretamente pelo Poder Executivo através de decreto sem descaracterizar a LOA como instrumento de planejamento e, na prática, excluir o Poder Legislativo do processo de alteração orçamentária.

A deficiência de elaboração da LOA 2018 acima relatada contribuiu para a realização de despesas em volume maior do que arrecadação de receitas, resultando em um déficit de execução orçamentária de R\$ 13.761.730,96, conforme narrado no Item 2.4.

Por fim, verificou-se que a LOA 2018 autorizou a realização de operações de crédito com receita prevista de R\$ 192.000,00, valor que é inferior ao das despesas de capital (R\$ 17.638.500,00), não contrariando o artigo 167, inciso III, da Constituição Federal⁴.

Documento Assinado Digitalmente por: VERONICA TAVARES DA SILVA
Acesse em: <https://tce.pe.gov.br/ppp/validaDoc.seam> Código do documento: 150e318-6b91-44c5-b9b3-b1b3db7ab35b

⁴ O Supremo Tribunal Federal deferiu liminar suspendendo os efeitos do art. 12, § 2º, da LRF (ADIN 2238-5), de modo que o enquadramento desta irregularidade se reporta ao preceito constitucional e não à Lei Complementar nº 101/2000 (LRF).

(<http://www.stf.jus.br/portal/cms/verNoticiaDetalhe.asp?idConteudo=70729&caixaBusca=N>)



2.2 Programação Financeira e Cronograma Mensal de Desembolso

A programação financeira visa a compatibilizar realização de receitas com execução de despesas, correspondendo ao fluxo de caixa para o exercício de referência, enquanto que o cronograma mensal de desembolso corresponde ao desdobramento das dotações fixadas na LOA em metas mensais de desembolso, com base na existência e efetivo ingresso de receitas.

A elaboração da programação financeira e do cronograma mensal de desembolso, além de disciplinar o fluxo de caixa, visa ao controle do gasto público ante eventuais frustrações na arrecadação da receita.

A LRF⁵, em seu artigo 8º, determina que o Poder Executivo estabeleça a programação financeira e o cronograma de execução mensal de desembolso em até 30 dias após a publicação do orçamento, nos termos em que dispuser a LDO⁶.

Uma vez que, ao final de um bimestre, a realização da receita venha a não comportar o cumprimento das metas de resultado primário ou nominal estabelecidas no Anexo de Metas Fiscais, os Poderes Executivo e Legislativo deverão promover, nos 30 dias subsequentes, a limitação de empenho e movimentação financeira, segundo os critérios fixados pela LDO (art. 9º da LRF).

A programação financeira e o cronograma de execução mensal de desembolso do Município de Igarassu foram encaminhados na prestação de contas (doc. 29).

Verificou-se que, em obediência ao previsto no art. 13 da LRF⁷, a programação financeira evidencia o desdobramento das receitas previstas em metas bimestrais de arrecadação. No entanto, cabe salientar que tanto a programação financeira quanto o cronograma de desembolso se mostram deficientes, pois as receitas e despesas previstas são apresentadas de forma sintética, classificadas apenas em corrente e de capital. Tal fato dificulta o controle do gasto público frente a eventuais frustrações na arrecadação da receita.

Também não foi identificada a especificação, em separado, da quantidade e valores de ações ajuizadas para cobrança da dívida ativa, bem como da evolução do montante dos créditos tributários passíveis de cobrança administrativa.

Não especificar, em separado, a quantidade e valores de ações ajuizadas para cobrança da dívida ativa, bem como a evolução do montante dos créditos tributários passíveis de cobrança administrativa, pode proporcionar o julgamento do Prefeito pela Câmara de Vereadores sobre a ocorrência de infração político-administrativa, por praticar, contra expressa disposição de lei, ato de sua competência ou omitir-se na sua prática. A sanção prevista é a cassação do mandato (Decreto-Lei 201/1967, artigo 4º, inciso VII)⁸.

⁵ Lei de Responsabilidade Fiscal, Lei Complementar nº 101/2000.

⁶ Lei de Diretrizes Orçamentárias.

⁷ Segundo a LRF:

Art. 13. No prazo previsto no art. 8º, as receitas previstas serão desdobradas, pelo Poder Executivo, em metas bimestrais de arrecadação, com a especificação, em separado, quando cabível, das medidas de combate à evasão e à sonegação, da quantidade e valores de ações ajuizadas para cobrança da dívida ativa, bem como da evolução do montante dos créditos tributários passíveis de cobrança administrativa.



2.3 Créditos Adicionais

O orçamento anual pode ser alterado por meio de créditos adicionais. Por créditos adicionais entendem-se as autorizações não computadas ou insuficientemente dotadas na Lei de Orçamento.

A Lei 4.320/64 prevê que os créditos adicionais podem ser de três tipos:

“Art. 41. Os créditos adicionais classificam-se em:

- I - suplementares, os destinados a reforço de dotação orçamentária;
- II - especiais, os destinados a despesas para as quais não haja dotação orçamentária específica;
- III - extraordinários, os destinados a despesas urgentes e imprevistas, em caso de guerra, comoção intestina ou calamidade pública.”

Segundo o Manual de Contabilidade Aplicado ao Setor Público (MCASP)⁹:

O crédito suplementar incorpora-se ao orçamento, adicionando-se à dotação orçamentária que deva reforçar, enquanto que os créditos especiais e extraordinários conservam sua especificidade, demonstrando-se as despesas realizadas à conta dos mesmos, separadamente.

A Lei 4.320/64, em seus arts. 42 e 43, estabelece que os créditos suplementares e especiais serão abertos por decreto do Poder Executivo. Para isso, é necessário haver disponibilidade de recursos, prévia exposição justificada e autorização legislativa.

Conforme já identificado no Item 2.1 deste relatório, a Lei Orçamentária de Igarassu para 2018 dispôs que:

Art. 7º Fica o Poder Executivo autorizado, nos termos do art. 165 da Constituição Federal, do § 4º do art. 123 da Constituição Estadual, a abrir créditos suplementares, até o limite correspondente a 40% (quarenta por cento) do total da despesa fixada na presente lei, ficando excluídas deste limite as dotações destinadas às áreas de educação e saúde, com a finalidade de atender insuficiências de dotações estabelecidas na presente lei e em créditos adicionais, na forma do que dispõem os artigos 7, e 40 a 43 da Lei Federal nº 4.320, de 1964.

Por conseguinte, considera-se autorizada previamente a abertura de créditos suplementares diretamente por decreto até o limite de R\$ 85.450.800,00 (40% da despesa fixada na LOA).

O documento 47 inserido ao processo, que deveria constituir o Mapa demonstrativo de leis e decretos adicionais não especifica o tipo de crédito adicional, nem a fonte utilizada para abertura, assim como não apresenta os respectivos totais. Sendo assim, essas informações foram solicitadas à Contabilidade através do ofício de auditoria PC/P070 – Nº 01/2020 (doc. 69). O mapa enviado pelo município foi inserido a este processo no doc. 70.

⁸ BRASIL. Secretaria do Tesouro Nacional. Manual de Demonstrativos Fiscais: aplicado à União e aos Estados, Distrito Federal e Municípios. 6. ed. Brasília: Secretaria do Tesouro Nacional, Subsecretaria de Contabilidade Pública, Coordenação-Geral de Normas de Contabilidade Aplicadas à Federação, 2014. p. 669.

⁹ Manual de Contabilidade Aplicada ao Setor Público (MCASP) – 7ª Edição, p. 98 (Portaria Conjunta STN/SOF nº 2, de 22 de dezembro de 2016 e Portaria STN nº 840, de 21 de dezembro de 2016).



Observou-se a abertura de R\$ 86.102.824,21 em créditos adicionais, todos correspondentes a créditos suplementares, conforme levantamento a partir do Mapa Demonstrativo dos Créditos Suplementares (doc. 70).

Cabe ressaltar que, deste total, o montante de R\$ 49.231.944,69 se refere às exceções estabelecidas no art. 7º da LOA, que constituem as dotações destinadas às áreas de educação e saúde. Restam, portanto, R\$ 36.870.879,52 suplementados sobre a lei orçamentária que correspondem a 17,2% da despesa fixada. Verifica-se, portanto, que não foram abertos créditos adicionais sem autorização do Poder Legislativo.

Quanto às fontes utilizadas para abertura desses créditos, conforme o doc. 70, R\$ 59.552.041,77 foram abertos tendo como fonte a anulação de dotações e R\$ 26.550.782,44 utilizou como fonte o excesso de arrecadação.

Para esta última estar em conformidade com o que prescreve o art. 43, § 1º, II e § 3º da Lei 4.320/64, seria necessário que o excesso de arrecadação se apresentasse com saldo positivo das diferenças acumuladas mês a mês entre a arrecadação prevista e a realizada, considerando-se, ainda, a tendência do exercício¹⁰.

Em relação ao “saldo positivo das diferenças acumuladas mês a mês entre a arrecadação prevista e realizada”, as metas bimestrais de receita da Programação Financeira (doc. 29, p. 03), contém previsão de que até dezembro/2018 o município teria arrecadado R\$ 213.627.000,00 em Receitas Totais. Analisando agora os créditos abertos por bimestre utilizando o excesso de arrecadação, tem-se as seguintes situações:

- no 1º bimestre, para os créditos adicionais abertos em 05/01/2018, através do Decreto nº 6, no valor de R\$ 910.000,00 (doc. 70) não foi utilizado excesso de arrecadação, mas sim o superavit do exercício anterior registrado no Balanço Orçamentário (doc. 4);
- no 2º bimestre, foram abertos créditos adicionais através dos Decretos 8, 13, 17 e 19 que totalizaram R\$ 2.335.320,00 (doc. 70). No entanto, de acordo com o RREO do 1º bimestre/2018 (doc. 78, p. 02), o município arrecadou em Receitas Totais, o montante de R\$ 35.590.909,56 superior em R\$ 1.430.077,75 à previsão da Programação financeira (doc. 29, p. 03) para aquele bimestre que foi de R\$ 34.160.831,81. Portanto, não havia excesso de arrecadação suficiente para abertura desses créditos, R\$ 905.242,25 foram abertos sem fonte de recursos;
- no 3º bimestre, foram abertos créditos adicionais através dos Decretos 22, 26, 27, 32 e 33 que totalizaram R\$ 2.549.736,00 (doc. 70). De acordo com o RREO do 2º bimestre/2018 (doc. 78, p. 37), o município arrecadou até abril, o montante de R\$ 69.818.792,34 inferior em R\$ 3.461.352,66 à previsão da Programação financeira (doc. 29, p. 03) para esses dois bimestres que foi de R\$ 73.280.145,00. Portanto, também não havia excesso de arrecadação para abertura dos créditos no total de R\$ 2.549.736,00;
- no 4º bimestre foi aberto um crédito adicional através do Decreto nº 48 no valor de

¹⁰ Também se consideraria legítimo, e razoável, que o recebimento de novas receitas, como, por exemplo, as decorrentes de celebração de convênios com o Estado ou com a União, amparassem o referido “excesso de arrecadação” previsto na norma financeira (Conforme: <http://revista1.tce.mg.gov.br/Content/Upload/Materia/2283.pdf>).



R\$ 900.000,00 em 10/08/2018. De acordo com o RREO do 3º bimestre/2018 (doc. 78, p. 72), o município arrecadou até junho, o montante de R\$ 107.828.125,03 inferior em R\$ 1.512.671,15 à previsão da Programação financeira para os três bimestres que foi de R\$ 109.340.796,18. Esses créditos foram abertos sem fonte de recursos.

- no 5º bimestre, foram abertos créditos adicionais através dos Decretos 61, 62, 63, 67, 68, 70, 79 e 80 que totalizaram R\$ 5.274.140,00 (doc. 70). De acordo com o RREO do 4º bimestre/2018 (doc. 78, p. 107), o município arrecadou até agosto, o montante de R\$ 144.829.006,25 inferior em R\$ 607.172,15 à previsão da Programação financeira (doc. 29, p. 03) para esses quatro bimestres que foi de R\$ 145.436.178,40. Portanto, também não havia excesso de arrecadação para abertura desses créditos;
- no 6º bimestre, foram abertos créditos adicionais através dos Decretos 83, 84, 89 e 91. No entanto, conforme o Mapa demonstrativo de créditos adicionais (doc. 70), os Decretos Nº 84 de 30/11/2018 e Nº 89 de 11/12/2018 constituem créditos abertos com as duas fontes (anulação e excesso de arrecadação), para os quais não foi definido quanto foi utilizado de cada uma, impossibilitando saber o montante aberto tendo com fonte excesso de arrecadação.

Conclui-se, portanto, que as aberturas dos créditos adicionais citados acima com fundamento em excesso de arrecadação, não obedeceram à legislação.



2.4 Execução Orçamentária

A execução orçamentária do Município de Igarassu, no exercício de 2018, apresentou um resultado deficitário de R\$ 13.761.730,96, conforme exposto:

Tabela 2.4.a - Execução Orçamentária, 2018 - Igarassu

Descrição	Previsão / Autorização	Arrecadação / Execução	% Executado
Receita Orçamentária (A)	213.627.000,00(1)	228.091.541,31(2)	106,77
Despesa Orçamentária (B) (com alterações orçamentárias*)	256.771.671,51(1)	241.853.272,27(3)	94,19
Deficit de Execução Orçamentária (A - B)		-13.761.730,96	

Fontes: (1) Balanço Orçamentário do município (doc. 04)
 (2) Apêndice I deste relatório (Análise da Receita Arrecadada)
 (3) Item 2.4.2 deste relatório (Despesa Realizada)

Dos números expostos no Balanço Orçamentário (doc. 04), verifica-se que a Receita arrecadada foi superior à previsão em R\$ 14.464.541,31 representando um aumento de 6,8% em relação ao valor previsto para o exercício.

Percebe-se também uma diferença bastante expressiva entre a dotação inicial e a dotação atualizada da despesa.

A Despesa autorizada teve uma elevação de R\$ 43.144.671,51 em relação a prevista, aumentando em 20,2% a despesa orçamentária inicial. Essa autorização de despesa resultou excessiva, gerando deficit orçamentário decorrente de créditos adicionais abertos sem fonte de recursos, conforme visto no item 2.3.

Tal situação está diretamente relacionada com o resultado deficitário alcançado, mesmo tendo ocorrido excesso de arrecadação no exercício sendo, portanto, a materialização de um insuficiente planejamento orçamentário-financeiro do governo municipal, em desconformidade com os fundamentos apregoados na Constituição Federal, em seu art. 37, e na Lei de Responsabilidade Fiscal, que estabelece no § 1º do art. 1º:

§ 1º A responsabilidade na gestão fiscal pressupõe a ação planejada e transparente, em que se previnem riscos e corrigem desvios capazes de afetar o equilíbrio das contas públicas, mediante o cumprimento de metas de resultados entre receitas e despesas e a obediência a limites e condições no que tange a renúncia de receita, geração de despesas com pessoal, da seguridade social e outras, dívidas consolidada e mobiliária, operações de crédito, inclusive por antecipação de receita, concessão de garantia e inscrição em Restos a Pagar.

A seguir, uma visão do comportamento da arrecadação de receitas e da realização de despesas ao longo de vários exercícios:



Gráfico 2.4b Receita Arrecadada e Despesa Executada - Igarassu (2013 a 2018) - Em R\$ milhões

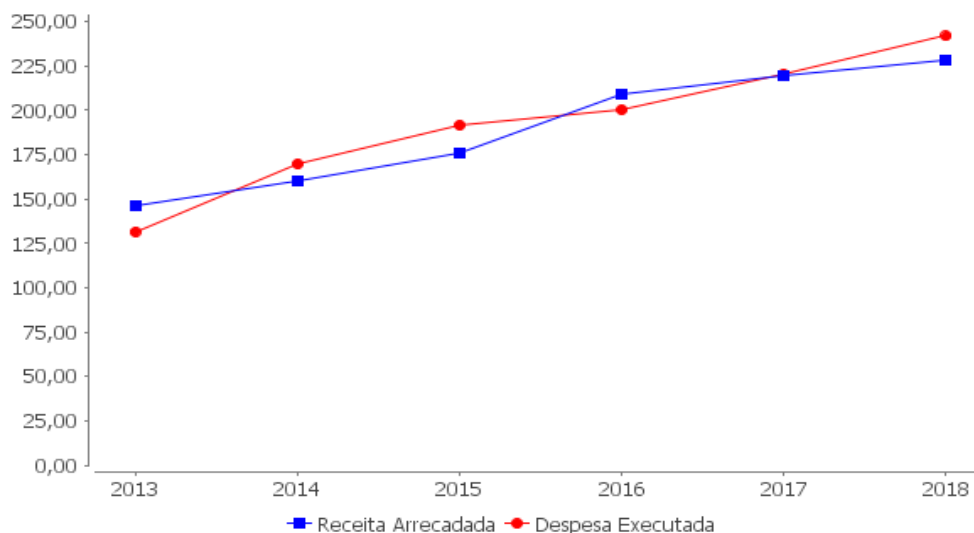

Fonte: Relatórios de Auditoria e Itens 2.4.1 e 2.4.2 deste relatório.

Em suma, o deficit de execução orçamentária guarda relação com os seguintes pontos:

- Programação financeira e cronograma mensal de desembolso deficientes (Item 2.2);
- Baixa arrecadação dos créditos inscritos em dívida ativa (Item 2.4.1);
- Empenhar e vincular despesas aos recursos do FUNDEB sem lastro financeiro, em montante acima da receita recebida no exercício, provocando comprometimento da receita do exercício seguinte (Item 6.3).

Sugere-se ao relator que determine à Administração aprimorar os mecanismos utilizados no planejamento orçamentário-financeiro do governo municipal, de forma a adotar ações capazes de prevenir riscos e corrigir desvios que possam afetar o equilíbrio das contas públicas, provocando deficit de execução orçamentária.



2.4.1 Receita Arrecadada

Em 2018, a receita arrecadada pelo Município de Igarassu atingiu R\$ 228.091.541,31 (Apêndice 1).

Gráfico 2.4.1a Receita Prevista x Receita Arrecadada, 2013-2018 – Igarassu

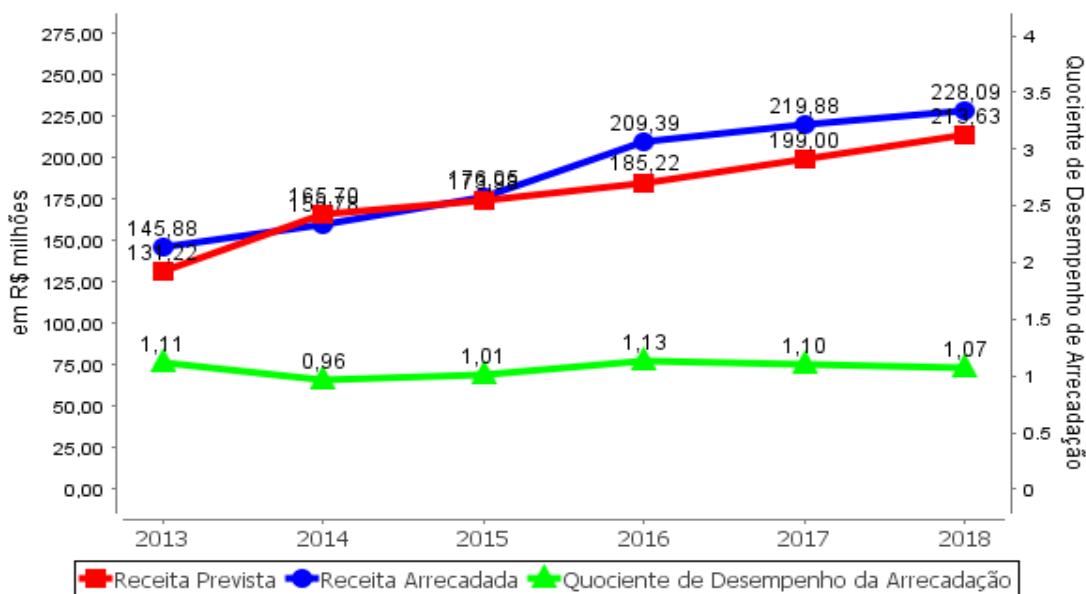

Fontes: (1) Receita Prevista 2018: Item 2.4. deste relatório (Balço Orçamentário);
(2) Receita Arrecadada 2018: Apêndice I deste relatório (Análise da Receita Arrecadada);
(3) Receita Prevista e Arrecadada (anos anteriores): Relatório de Auditoria do Processo de Contas de Prefeito do ano anterior.

Observe que o Quociente de Desempenho da Arrecadação¹¹ em 2018 foi de 1,07, indicando que o município arrecadou R\$ 1,07 para cada R\$ 1,00 previsto.

No entanto, o excesso de arrecadação não foi suficiente para cobrir as despesas realizadas no exercício, resultando em um deficit de execução de R\$ 13.761.730,96 (Item 2.4). Tal situação também foi registrada na auditoria de contas do Prefeito do exercício anterior.

Sob o prisma das categorias econômicas, a arrecadação de R\$ 228.091.541,31 em 2018 possui a composição apresentada na tabela 2.4.1.a.

Tabela 2.4.1.a - Receitas Arrecadadas 2018 – Igarassu (em R\$)

Receita	Arrecadação
1. RECEITA CORRENTE	241.426.843,65
Impostos, Taxas e Contribuições de Melhoria	16.302.912,42(1)
Receita de Contribuições	10.173.397,30(1)
Receita Patrimonial	2.041.853,37(1)
Receita Agropecuária	0,00(1)
Receita Industrial	0,00(1)

¹¹ Razão entre a receita efetivamente arrecadada e a receita prevista.



Tabela 2.4.1.a - Receitas Arrecadadas 2018 – Igarassu (em R\$)

Receita	Arrecadação
Receita de Serviços	16.000,00(1)
Transferências Correntes	209.281.755,34(1)
Outras Receitas Correntes	3.610.925,22(1)
2. RECEITAS DE CAPITAL	3.765.708,38
Operações de Crédito	0,00(1)
Alienação de Bens	0,00(1)
Amortização de Empréstimos	0,00(1)
Transferências de Capital	3.765.708,38(1)
Outras Receitas de Capital	0,00(1)
3. DEDUÇÕES DA RECEITA	-26.442.049,38(1)
4. RECEITAS INTRAORÇAMENTÁRIAS	9.341.038,66(1)
TOTAL DA RECEITA (1 + 2 - 3 + 4)	228.091.541,31

Fonte: (1) Apêndice I deste relatório (Análise da Receita Arrecadada)

Visualiza-se a seguir o comportamento da arrecadação de um conjunto de receitas nos últimos exercícios:

Gráfico 2.4.1b Receita Total, Transferências Correntes, RCL, FPM e Receitas Tributárias Próprias¹², 2014-2018 - Igarassu (em R\$ milhões)¹³

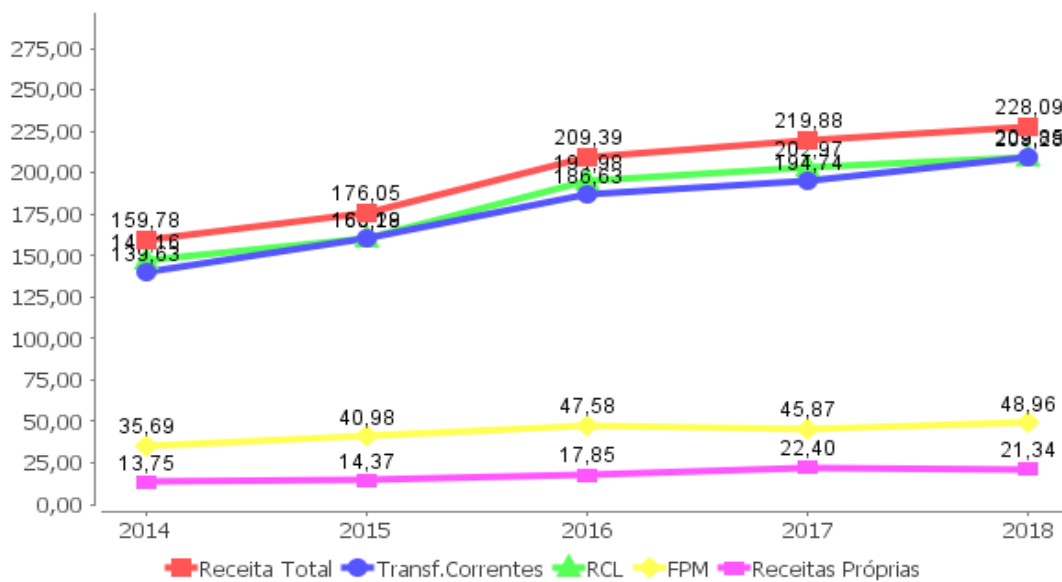

Fontes: Relatórios de Auditoria (2014-2017) e Apêndices I e II deste relatório.

A Receita Corrente Líquida (RCL) do Município de Igarassu, durante o exercício de 2018, alcançou o total de R\$ 209.849.896,33 (Apêndice II), convergindo com o apresentado no Relatório Resumido da Execução Orçamentária (Documento 14) referente ao encerramento do exercício.

¹² As receitas tributárias próprias referem-se ao somatório das seguintes receitas: IPTU, ITBI, ISS, IRRF, Taxas, Contribuição de Iluminação Pública e Dívida Ativa Tributária. Os valores destes tributos estão discriminados no Apêndice I (contas 1.1.0.0.00.0.0 e 1.2.4.0.00.0.0).

¹³ Valores correntes.



Já as receitas tributárias próprias¹⁴ perfizeram um total de R\$ 21.341.411,78 (Apêndice I deste relatório), equivalentes a 9,36% das receitas orçamentárias arrecadadas.

Cabe ressaltar aqui, a baixa arrecadação da Dívida Ativa do município que, no exercício em análise, foi de apenas 1,15% do saldo deixado em 2017 (R\$ 100.008.751,98), acrescentando que esta situação vem se repetindo nos últimos três exercícios, conforme será comentado no Item 3.2.1 deste relatório.

Por fim, verificou-se que não foram realizadas operações de crédito.

Documento Assinado Digitalmente por: VERONICA TAVARES DA SILVA
Acesse em: <https://tce.pe.gov.br/pp/validaDoc.seam> Código do documento: 150e3f8-6b91-44c5-b9b3-b1b3db7ab35b

¹⁴ Idem.



2.4.2 Despesa Realizada

Em 2018, a despesa realizada do Município de Igarassu atingiu R\$ 241.853.272,27(1).

Gráfico 2.4.2a Despesa Autorizada x Despesa Realizada, 2013-2018) – Igarassu

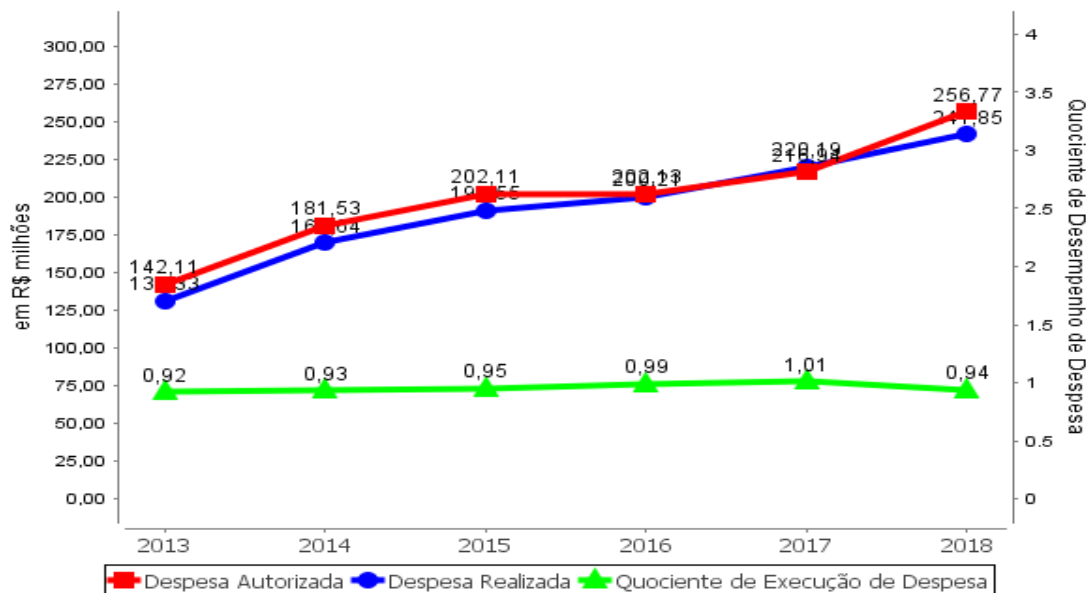

Fontes: (1) Despesa Autorizada 2018: Item 2.4 deste relatório (Balço Orçamentário);
(2) Despesa Realizada 2018: Ver fontes do gráfico Item 2.4.2b;

(3) Despesa Autorizada e Realizada (anos anteriores): Relatório de Auditoria do Processo de Contas de Prefeito do ano anterior.

O Quociente de Execução da Despesa¹⁵ foi de 0,94, indicando que o município empenhou R\$ 0,94 para cada R\$ 1,00 de despesa autorizada, resultando em economia orçamentária em 2018.

Ressalte-se que este QED indica uma situação de economia orçamentária apenas aparente, considerando que o município encerrou o exercício de 2018 com um déficit de execução orçamentária de R\$ 13.761.730,96, mesmo tendo ocorrido um excesso de arrecadação de R\$ 14.464.541,31, conforme já relatado nos Itens 2.3 e 2.4 deste relatório.

Tal situação, também registrada no exercício anterior, é resultado do deficiente planejamento orçamentário-financeiro do governo municipal, evidenciando descontrole no monitoramento das receitas e despesas municipais, podendo ser proveniente da deficiência constatada na Programação financeira e no Cronograma de desembolso, comentada no Item 2.2 deste relatório.

Sob a ótica da classificação das despesas por função e por categorias econômicas, a distribuição das despesas do Município de Igarassu (R\$ 241.853.272,27) foi a seguinte:

¹⁵ Razão entre a despesa efetivamente realizada e a despesa autorizada.



Gráfico 2.4.2b Distribuição da Despesa Empenhada por Função, 2018 - Igarassu (em %)

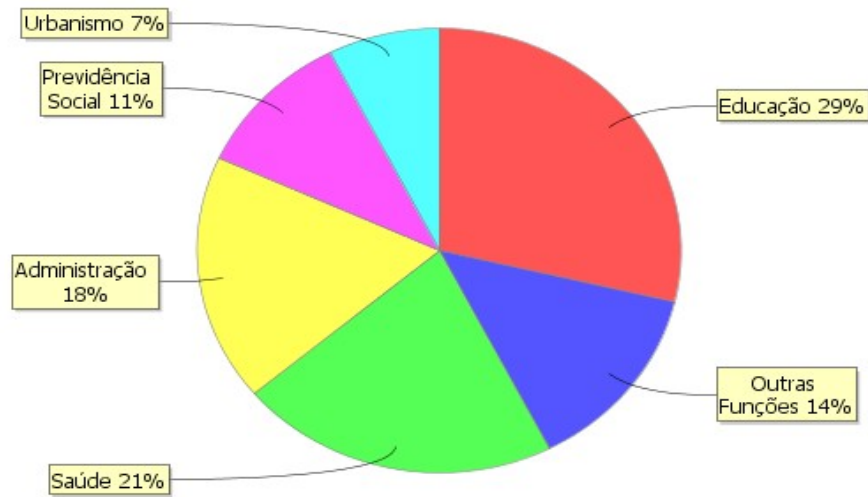

Fontes: (1)Aplicativo de informações Municipais Estruturadas 2018 - Retificado (doc. 66)
(2)Demonstrativo da despesa realizada por funções e programas, por fonte de recurso, com detalhamento das fontes ordinárias e vinculadas (doc. 25)

Gráfico 2.4.2c Distribuição da Despesa Empenhada por Função, 2014-2018 – Igarassu (em R\$ milhões)

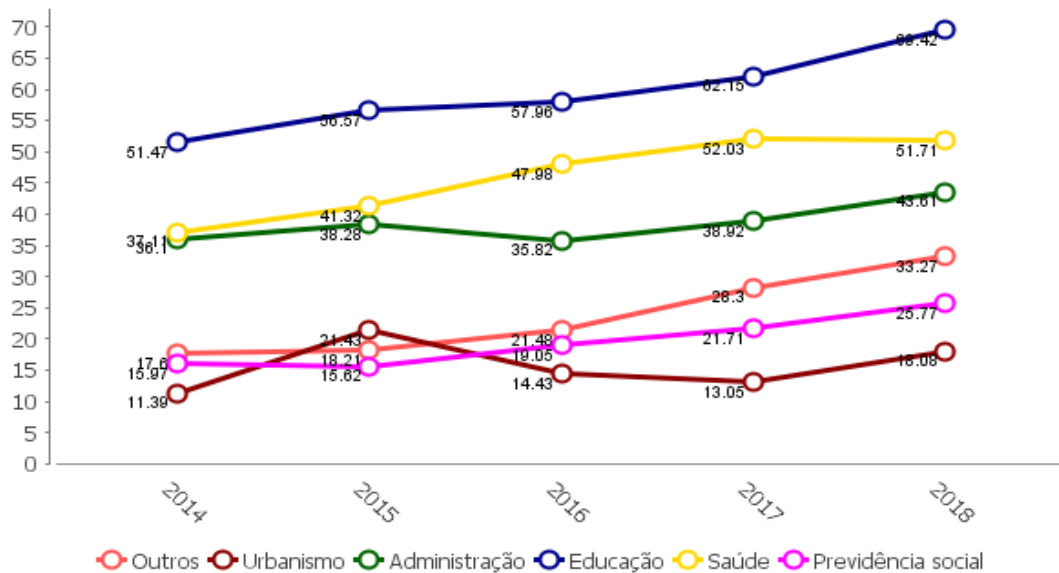

Fontes
Dados 2018: (1)Aplicativo de informações Municipais Estruturadas 2018 - Retificado (doc. 66)
(2)Demonstrativo da despesa realizada por funções e programas, por fonte de recurso, com detalhamento das fontes ordinárias e vinculadas (doc. 25)
Dados 2014 a 2017: Processo de prestação de contas de exercícios anteriores



Gráfico 2.4.2d Distribuição da Despesa Empenhada por Categoria Econômica, 2015-2018 – Igarassu (em R\$ milhões)

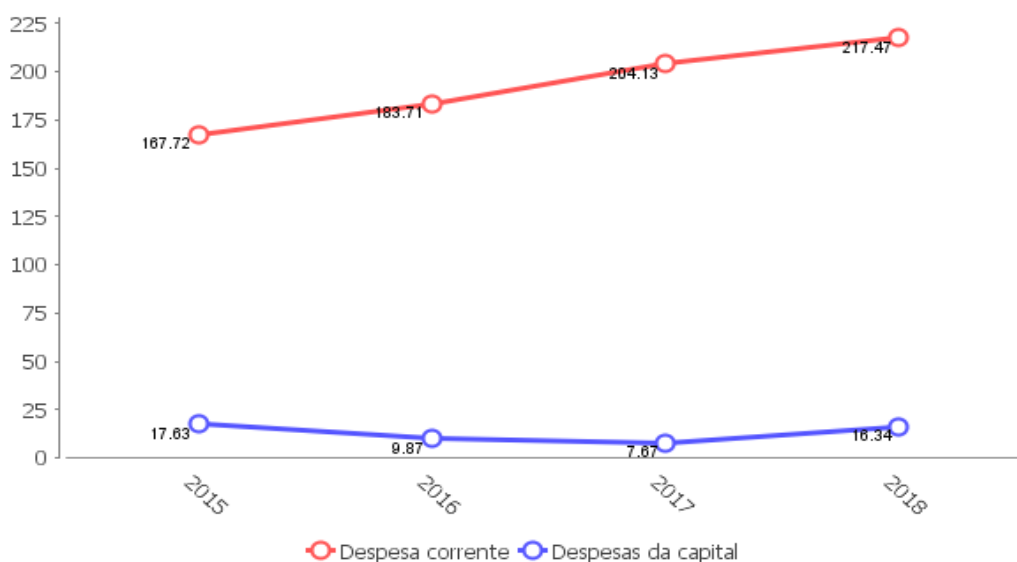

Fonte: Siconfi.

Ademais, em relação à especificidade das despesas, conforme deliberação do Pleno deste Tribunal de Contas, atendendo a pedido do Ministério Público de Contas¹⁶, convém destacar que a Prefeitura de Igarassu realizou despesas, em 2018, com eventos comemorativos no valor de R\$ 5.960.564,50, conforme detalhado abaixo:

Tabela 2.4.2.a - Despesas com eventos comemorativos

Descrição	Data(s)	Valores gastos com recursos próprios (em R\$)
Festa de São Sebastião	26, 28/01 e 23, 24/02/2018	83.000,00
Festa de Nossa Senhora das Dores	02 e 03/2018	117.800,00
Festa do Dia dos Trabalhadores	28/04/2018 a 01/05/2018	100.600,00
Forrodilha	14 e 15/06, 22 e 23/06 e 01/07/2018	145.310,00
Festividades dos Santos Cosme e Damião	14 a 29/09/2018	1.234.580,00
Festa do Jerico – Comunidade de Alto do Céu	24 a 25/11/2018	24.000,00
Cruz de Rebouças em Festa	31/10 a 04/11/2018	1.078.899,22
Festa de Nossa Senhora da Conceição	08 a 09/12/2018	23.000,00
Festividades carnavalescas	04 a 25/02/2018	1.652.159,15
Festa alusiva de São José	16 a 17/03/2018	172.024,36
Festividades Juninas	12 a 29/06/2018	1.181.778,02
Festividades Natalinas	15 e 16/12/2018	147.413,75
TOTAL		5.960.564,50

Fonte: Documento 32 da prestação de contas de Gestão/2018 de Igarassu (doc. 71)

¹⁶ Na 35ª Sessão Ordinária do Tribunal Pleno desta Corte de Contas, realizada em 17 de outubro de 2018, na qual se deliberou sobre o Recurso Ordinário TCE-PE nº 15100069-6RO001, a respeito do Parecer Prévio emitido pela 1ª Câmara para a prestação de contas do Prefeito de Vitória de Santo Antão, exercício 2014 (disponível em www.tce.pe.gov.br), foi pedido pelo Ministério Público de Contas, e deferido pelo Pleno, que os relatórios de auditoria de contas de governo também fornecessem informações sobre festividades.



Apesar das despesas com as festividades acima apontadas, as seguintes situações foram observadas em relação às finanças do município:

- Deficit de execução orçamentária no valor de R\$ 13.761.730,96 (Item 2.4);
- Contribuições dos servidores ao RGPS não foram recolhidas integralmente (Item 3.4);
- Contribuições patronais ao RGPS não foram recolhidas integralmente (Item 3.4);
- Ausência de recolhimento ao RPPS de contribuição patronal normal (Item 8.3);

Ainda foram verificadas inconsistências no registro das despesas, a saber:

Os demonstrativos das despesas por função, subfunção e programas, documentos 22, 24 e 25 desta prestação de contas, não expressam a realidade contábil, financeira e patrimonial das unidades orçamentárias do município, uma vez que, apenas para as funções Educação e Saúde, as despesas são evidenciadas com todas as subfunções e programas respectivos.

Tal situação contraria a Portaria PMOG Nº 42/1999, que conceitua função, subfunção, programa, projeto, atividade e operações especiais, atualizando a discriminação da despesa por funções que deve ser aplicada aos orçamentos da União, dos Estados e dos municípios.

Da análise daqueles documentos, constata-se que o programa GESTÃO ADMINISTRATIVA está computado apenas dentro da função Administração, que totalizou R\$ 43.808.052,45 deixando de computar as despesas deste programa nas demais funções.

Essa falha de contabilização gerou distorções nos valores das despesas realizadas por alguns órgãos/unidades orçamentárias do município. Conforme o doc. 25, a despesa do Legislativo no exercício foi R\$ 26.137,40 quando na realidade ela totalizou R\$ 8.714.752,01 conforme registrado no Comparativo da despesa autorizada com a realizada (doc. 21).

Por sua vez, na tabela 2.4.2b são apresentados valores de inscrição de Restos a Pagar Processados (que correspondem a despesas empenhadas, liquidadas, mas não pagas) e Restos a Pagar Não Processados (despesas empenhadas, mas nem liquidadas nem pagas) do exercício de 2018, bem como sua representatividade em relação à despesa empenhada:

Tabela 2.4.2b - Despesa empenhada e Restos a Pagar, 2018 – Igarassu

Descrição	Valor (R\$)
Total da despesa empenhada (A)	241.853.272,27
Inscrição de RP processados (B)	10.849.404,01(1)
Inscrição de RP não processados (C)	9.291.539,29(1)
Percentual de inscrição de RP processados (B/A x 100)	4,49%
Percentual de inscrição de RP não processados (C/A x 100)	3,84%

Fonte: (1)Relação consolidada de restos a pagar processados e não processados inscritos no exercício (doc. 31)



Ao comparar com exercícios anteriores, a inscrição de restos a pagar possuiu o seguinte comportamento:

Documento Assinado Digitalmente por: VERONICA TAVARES DA SILVA
Acesse em: <https://tce.tce.pe.gov.br/ppv/validaDoc.seam> Código do documento: 150e3f8-6b91-44c5-b9b3-b1b3db7ab35b

Gráfico 2.4.2e Inscrição de Restos a Pagar em relação à Despesa Total, 2014-2018 – Igarassu

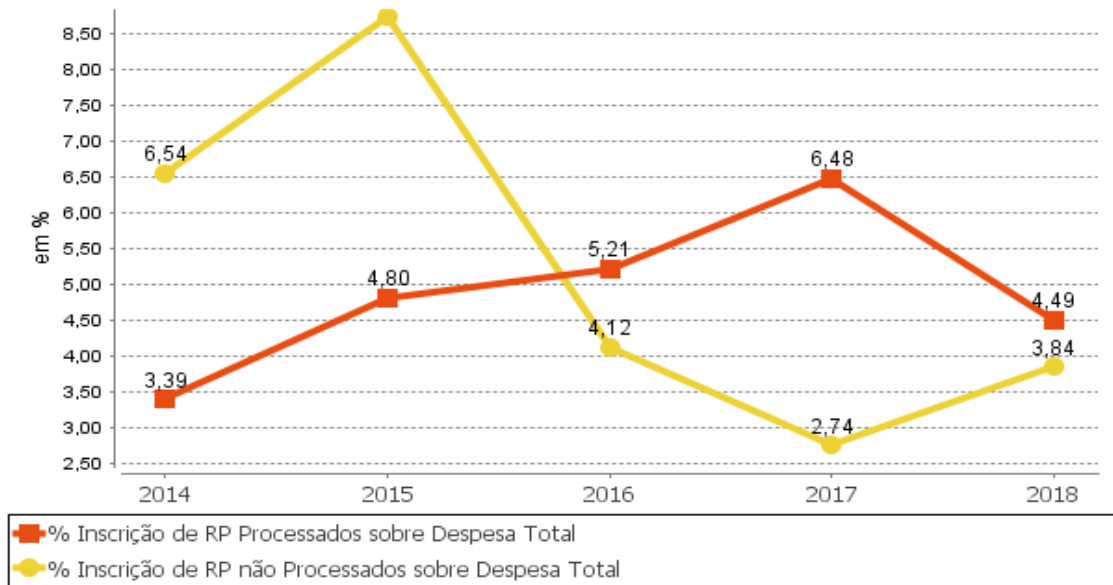

Fonte: Tabela 2.4.2a e relatórios de auditoria de exercícios anteriores.



3

FINANÇAS E PATRIMÔNIO

Objetivos:

- Verificar, a partir do Balanço Financeiro e do Balanço Patrimonial, se houve a evidenciação do controle contábil por fonte/destinação dos recursos, em obediência ao previsto no Manual de Contabilidade Aplicada ao Setor Público (MCASP).
- Analisar, a partir do Balanço Patrimonial, se o registro da Dívida Ativa respeitou as determinações da STN para adequação à Nova Contabilidade Aplicada ao Setor Público (NCASP), em especial, se a Dívida Ativa foi evidenciada tanto no Ativo Circulante como no Ativo Não Circulante, bem como se a provisão para perdas foi contabilizada.
- Verificar o impacto nas contas municipais, decorrente da ausência de contabilização e/ou recolhimento das contribuições previdenciárias ao RGPS e RPPS.
- Verificar se as provisões matemáticas previdenciárias foram evidenciadas no Balanço Patrimonial do município e do RPPS, bem como se há notas explicativas sobre os valores informados.
- Evidenciar a capacidade do município em honrar imediatamente seus compromissos de curto prazo contando apenas com suas disponibilidades, ou seja, os recursos disponíveis em caixa ou bancos, bem como a capacidade em honrar compromissos de curto prazo contando com os recursos a curto prazo (caixa, bancos, estoques etc.).



3.1 Controle por fonte/destinação dos recursos

A contabilidade no âmbito da União, dos Estados, do Distrito Federal e dos municípios deve observar as orientações contidas no Manual de Contabilidade Aplicada ao Setor Público (MCASP). Nele está estabelecido que o controle das disponibilidades financeiras por fonte/destinação de recursos deve ser feito desde a elaboração do orçamento até a sua execução, incluindo o ingresso, o comprometimento e a saída dos recursos orçamentários¹⁷.

Com fundamento na Lei Complementar nº 101/2000 (LRF), em seu parágrafo único do art. 8º combinado com o art. 50, inciso I¹⁸, o MCASP estabelece, sobre a classificação orçamentária por fontes/destinações de recursos¹⁹:

Na arrecadação, além do registro da receita orçamentária e do respectivo ingresso dos recursos financeiros, deverá ser lançado, em contas de controle, o valor classificado na fonte/destinação correspondente (disponibilidade a utilizar), bem como o registro da realização da receita orçamentária por fonte/destinação.

Na execução orçamentária da despesa, no momento do empenho, deverá haver a baixa do crédito disponível conforme a fonte/destinação e deverá ser registrada a transferência da disponibilidade de recursos para a disponibilidade de recursos comprometida. Na saída desse recurso deverá ser adotado procedimento semelhante, com o registro de baixa do saldo da conta de fonte/destinação comprometida e lançamento na de fonte/destinação utilizada.

As receitas e despesas orçamentárias informadas no Balanço Financeiro (doc. 5) foram apresentadas de forma detalhada, de modo a evidenciar o controle contábil por fonte/destinação dos recursos, discriminando as fontes ordinárias e vinculadas de receitas e suas respectivas aplicações em despesas, em obediência ao previsto no MCASP.

Ainda de acordo com o MCASP, o Balanço Patrimonial será composto de: (a) Quadro Principal; (b) Quadro dos Ativos e Passivos Financeiros e Permanentes; (c) Quadro das Contas de Compensação (controle); e (d) Quadro do Superavit/Deficit Financeiro²⁰.

O Balanço Patrimonial consolidado do Município de Igarassu contém o Quadro do Superavit/Deficit Financeiro (doc. 6), em obediência ao previsto no MCASP.

Além disso, segundo previsto no MCASP, o quadro identifica detalhadamente, as disponibilidades por fonte/destinação de recursos, de modo segregado²¹.

¹⁷ Manual de Contabilidade Aplicada ao Setor Público (MCASP) – 7ª Edição, p. 136 (Portaria Conjunta STN/SOF nº 2, de 22 de dezembro de 2016 e Portaria STN nº 840, de 21 de dezembro de 2016).

¹⁸ Art. 8º (...)

Parágrafo único. Os recursos legalmente vinculados a finalidade específica serão utilizados exclusivamente para atender ao objeto de sua vinculação, ainda que em exercício diverso daquele em que ocorrer o ingresso.”
 (...)

Art. 50. Além de obedecer às demais normas de contabilidade pública, a escrituração das contas públicas observará as seguintes:

I – a disponibilidade de caixa constará de registro próprio, de modo que os recursos vinculados a órgão, fundo ou despesa obrigatória fiquem identificados e escriturados de forma individualizada;

¹⁹ Manual de Contabilidade Aplicada ao Setor Público (MCASP) – 7ª Edição, p. 136 (Portaria Conjunta STN/SOF nº 2, de 22 de dezembro de 2016 e Portaria STN nº 840, de 10 de dezembro de 2016).

²⁰ Ibidem. p. 324.

²¹ No Quadro do Superavit/Deficit Financeiro pode ser o caso de algumas fontes de recursos apresentarem saldo superavitário e outras saldo deficitário, contudo o total de todos os saldos deve corresponder ao superavit ou



No Quadro do Superavit/Deficit Financeiro (doc. 6) encontra-se evidenciado um superavit financeiro de R\$ 56.551.079,60 para o exercício, apurado conforme o § 2º do art. 43 da Lei nº 4.320/1964²².

Não obstante o superavit financeiro, convém observar, entre outros, os saldos negativos de R\$ 24.552.784,75 e R\$ 18.577.701,45, das contas “Receitas de impostos e de Transferências de impostos – Educação” e “Receitas de impostos e de Transferências de impostos – Saúde”, evidenciados no Quadro do Superavit/Deficit do Balanço Patrimonial, para os quais não foram apresentadas justificativas em notas explicativas, revelando ineficiência no controle contábil da respectiva fonte/aplicação de recursos.

O deficiente controle contábil por fonte/destinação de recursos provocou a inscrição de Restos a Pagar com insuficiência de caixa de recursos vinculados, conforme narrado no Item 5.4 e possibilitou que fossem empenhadas e vinculadas despesas aos recursos do FUNDEB sem lastro financeiro, ou seja, em montante acima da receita recebida no exercício, provocando comprometimento da receita do exercício seguinte (Item 6.3).

Documento Assinado Digitalmente por: VERONICA TAVARES DA SILVA
Acesse em: <https://tce.pe.gov.br/epp/validaDoc.seam> Código do documento: 150e3f8-6b91-44c5-b9b3-b1b3db7ab35b

deficit financeiros do exercício (o qual também corresponderá ao resultado da diferença entre o Ativo Financeiro e o Passivo Financeiro constantes do Quadro dos Ativos e Passivos Financeiros e Permanentes, correspondente ao item (b) do parágrafo anterior no texto deste relatório).

²² § 2º Entende-se por superávit financeiro a diferença positiva entre o ativo financeiro e o passivo financeiro, conjugando-se, ainda, os saldos dos créditos adicionais transferidos e as operações de crédito a eles vinculadas. (art. 43 da Lei nº 4.320/1964).



3.2 Aspectos relacionados ao Ativo

Gráfico 3.2a Composição do Ativo, 2018 – Igarassu

Os ativos do município somaram R\$285.088.212,92, dos quais o Ativo Circulante responde por 32,40% e o Ativo Não Circulante por 67,60%.

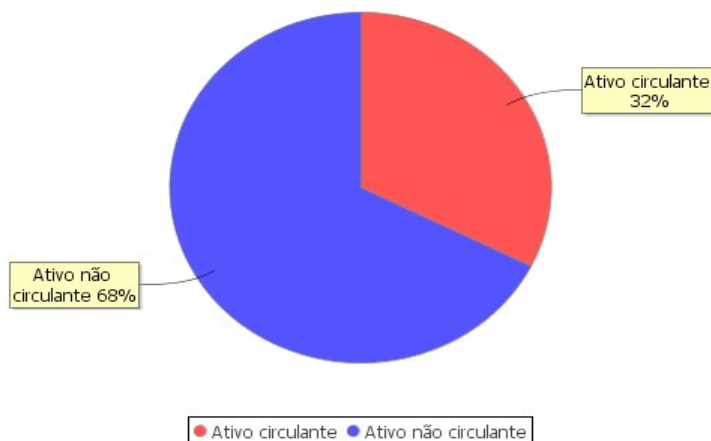

Fonte: Balanço Patrimonial (doc. 6).

Gráfico 3.2b Ativo Circulante, 2014-2018 – Igarassu (em R\$ milhões)

O Ativo Circulante, representado pelas disponibilidades de caixa e equivalentes de caixa, bem como dos créditos de curto prazo do município, alcançou R\$92.364.952,99.

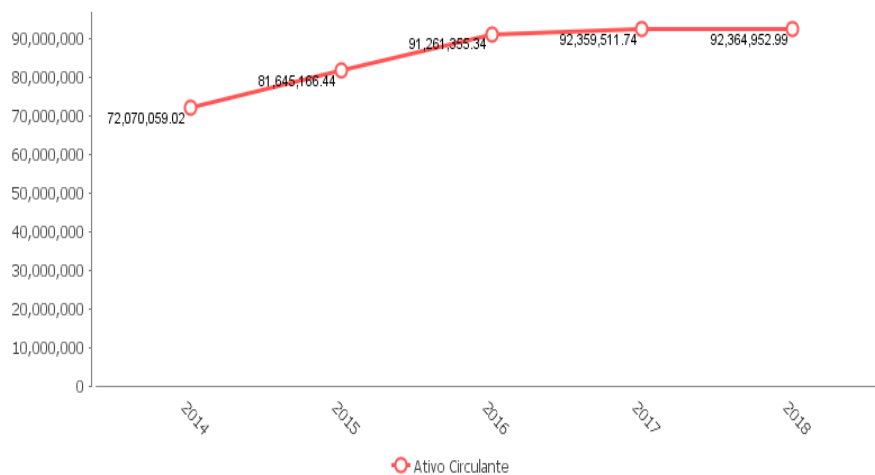

Fonte: Balanço Patrimonial consolidado de 2018 (doc. 6) e de exercícios anteriores.

Por outro lado, o Ativo Não Circulante, representado pelos bens e direitos que estão indisponíveis para realização imediata e pelos que têm uma expectativa de realização superior a doze meses após a data das demonstrações contábeis, alcançou R\$ 192.723.259,93.



Gráfico 3.2c Ativo Não Circulante, 2014-2018 – Igarassu (em R\$ milhões)

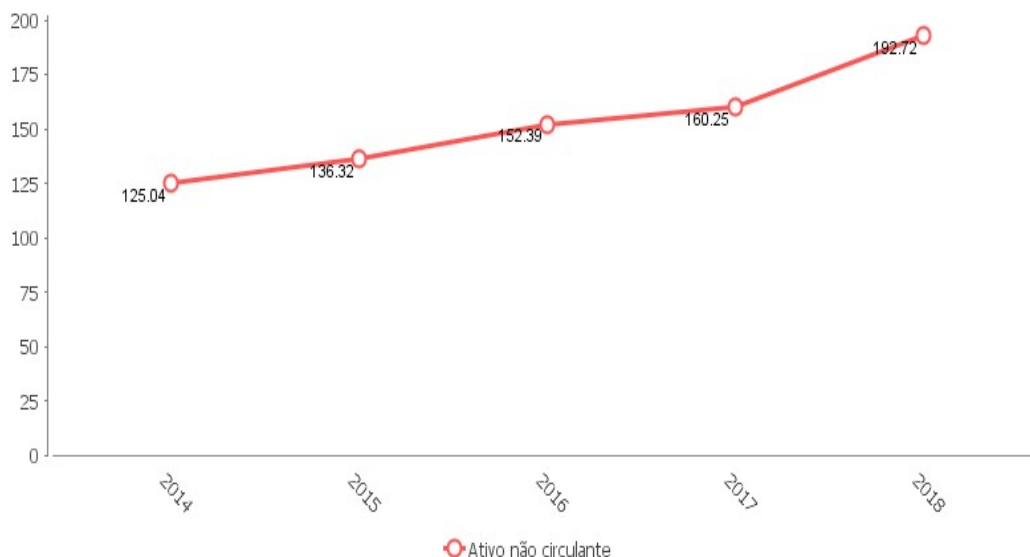

Fonte: Balanço Patrimonial consolidado de 2018 (doc. 6) e de exercícios anteriores.

O gráfico acima demonstra o crescimento constante do Ativo Não Circulante ao longo dos últimos cinco anos, podendo-se apurar um percentual de elevação médio entre 2014 e 2017 de 8%, que foi praticamente triplicado de 2017 para 2018 (20%).

Do Balanço Patrimonial (doc. 6), constata-se que essa variação no percentual de crescimento decorreu de inscrições na Dívida Ativa tributária (Créditos não previdenciários) e do registro de bens imóveis.



3.2.1 Dívida Ativa

A Dívida Ativa municipal se refere a tributos, multas e créditos em favor do Município de Igarassu, lançados e não recolhidos no exercício. Os valores acumulados desses créditos, em cada exercício, compõem o saldo da Dívida Ativa, conta contábil evidenciada no Balanço Patrimonial consolidado (doc. 6).

A Dívida Ativa constitui grupo de avaliação monetária que, em 2018, correspondeu a 42,53% de todos os ativos do município (Balanço Patrimonial, doc. 6). A Dívida Ativa Tributária representa 98,34%, enquanto a Dívida Ativa Não Tributária corresponde a 1,66%.

Em 2018, o saldo da Dívida Ativa do Município de Igarassu foi de R\$ 121.244.478,15.

O estoque da Dívida Ativa passou de R\$ 100.008.751,98 em 31/12/2017 para R\$ 121.244.478,15 em 31/12/2018, representando um acréscimo de 21,23%.

Gráfico 3.2.1a Saldo da Dívida Ativa, 2014-2018 – Igarassu (em R\$ milhares)

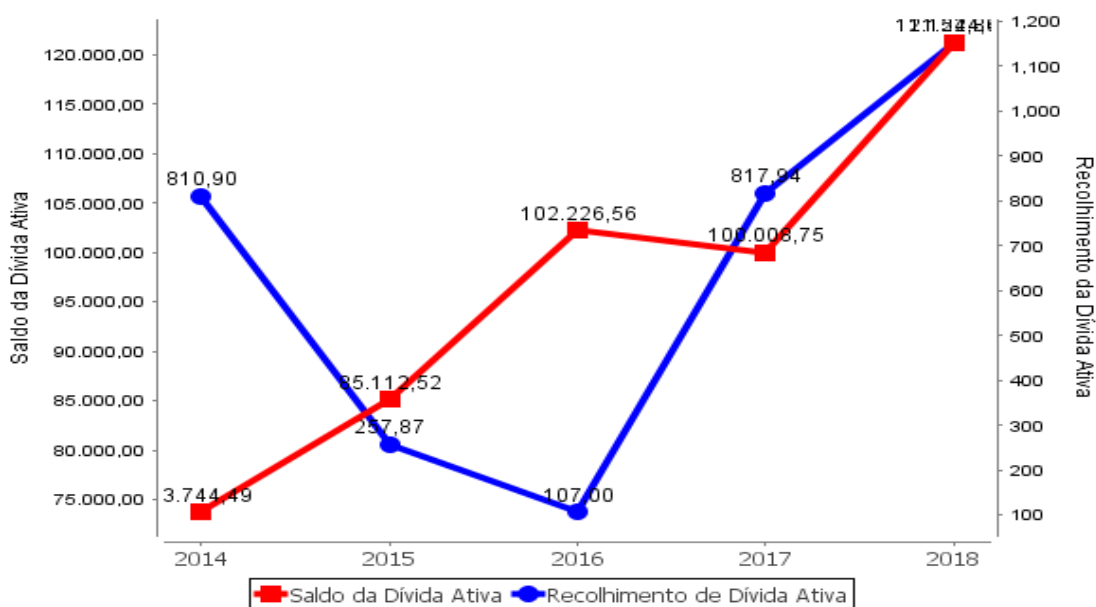

Fontes:
Balanço Patrimonial do município (doc. 06)
Relatório de Auditoria do Processo de Contas de Prefeito do exercício anterior
Apêndice I deste relatório

A arrecadação da dívida ativa no exercício em análise foi de 1.152.796,58 representando apenas 1,15% do saldo em 31/12/2017 (R\$ 100.008.751,98).

Tabela 3.2.1 - Percentual de recebimentos da Dívida Ativa relativo ao saldo do exercício anterior

2018	2017	2016	2015	2014
1,15%	0,80%	0,12%	0,33%	1,12%

Fonte: Balanço Patrimonial (documento 06) e relatórios de auditoria de exercícios anteriores.



A baixa arrecadação da Dívida Ativa registrada desde 2014, demonstrada na tabela 3.2.1, sendo próxima a apenas 1% do saldo do exercício anterior, denota a necessidade de providências por parte da Administração no sentido de melhorar os controles e mecanismos de cobrança e arrecadação de seus créditos inscritos em Dívida Ativa, conforme já comentado no Item 2.4.1 deste relatório.

Portanto, sugere-se ao relator que determine à Administração a adoção de ações para identificar as principais dificuldades que estão levando ao baixo índice de recebimento da Dívida Ativa, de modo a estabelecer medidas com o objetivo de melhorar o percentual de recebimento da Dívida Ativa.

Considerando que boa parte dos valores registrados na Dívida Ativa não possui alta liquidez (por não ter perspectiva concreta, de fato, de vir a se efetivar como recurso para o ente público), a Secretaria do Tesouro Nacional (STN), com base nos Princípios Contábeis da Oportunidade e da Prudência²³, passou a exigir²⁴ a regular constituição de provisão para créditos inscritos em dívida ativa de recebimento incerto.

O Manual de Procedimentos da Dívida Ativa²⁵ assim fundamenta:

7.3.6 Os valores lançados como Dívida Ativa, pela própria natureza, carregam consigo um grau de incerteza com relação ao seu recebimento. Especialmente, para o caso da União, a relação entre o valor registrado no Ativo e o valor recebido ano a ano é pequena, permitindo concluir-se que apenas essa parcela do valor contabilizado é efetivamente realizada.

7.3.7 No entanto, esses créditos inadimplentes figuram no Ativo da Entidade, ainda que no longo prazo, influenciando qualquer análise que se pretenda sobre os demonstrativos contábeis consolidados. Em atendimento aos Princípios da Oportunidade e da Prudência, faz-se necessário instituir um mecanismo que devolva ao ativo a expressão real do valor contabilizado, tornando-o compatível com a situação da Entidade.

7.3.8 Procedimento adequado às Normas Brasileiras, assim como à Legislação vigente, é a provisão para ativos que dificilmente serão recebidos, ajustando-se o saldo da Dívida Ativa pela resultante do valor inscrito e da conta redutora denominada Provisão para Dívida Ativa de Recebimento Duvidoso. Este procedimento harmoniza as Normas Nacionais de Contabilidade com as Internacionais.

(...)

8.4.1 Em observância aos dispositivos legais pertinentes, os créditos classificáveis em Dívida Ativa devem ser inicialmente registrados no Ativo de Longo Prazo, considerando a incerteza intrínseca de sua condição.

8.4.2 No entanto, a ação de cobrança dos órgãos competentes pela gestão do estoque da Dívida Ativa, em todas as esferas de governo, gera um fluxo real de recebimentos, mensurável em cada exercício. Esse fluxo constitui-se em uma base de valores históricos representativa para uma estimativa de recebimentos futuros.

8.4.3 Por outro lado, o sucesso das ações de cobrança acaba resultando em cronogramas de recebimento, firmados com datas e parcelas definidas, por vezes em contratos registrados com garantia reais.

²³ Artigos 6º e 10 da Resolução nº 730/2003, do Conselho Federal de Contabilidade (CFC).

²⁴ Portaria nº 564, de 27 de outubro de 2004, que aprova o Manual de Procedimentos da Dívida Ativa (art. 2º).

²⁵ Idem.



8.4.4 Dessa forma, deve-se reclassificar os créditos inscritos de acordo com a expectativa de sua realização, enquadrando-os como Dívida Ativa de Curto Prazo e Dívida Ativa de Longo Prazo.

De outra parte, a Portaria STN nº 548/2015²⁶, sob a mesma base conceitual, em seu Anexo I, Item 3.9, demonstra, em quadro resumo, os prazos definidos para que os entes federativos passem a adotar procedimentos relativos aos registros contábeis da Dívida Ativa²⁷.

No Balanço Patrimonial consolidado do Município de Igarassu, exercício de 2018 (doc. 6), verifica-se que a provisão não foi constituída.

Além da constituição da provisão, é pertinente analisar o critério de enquadramento dado pela contabilidade municipal para a expectativa de recebimento dos créditos da Dívida Ativa.

Verificou-se que 100,00% do total da Dívida Ativa foram classificados no Ativo Não Circulante do Balanço Patrimonial (doc. 6), considerando adequadamente o grau de incerteza intrínseco dessa condição.

Por fim, ao se verificar as informações que integram o “Demonstrativo de implantação das novas regras contábeis aplicadas ao setor público” (doc. 30), quanto ao procedimento contábil patrimonial referente ao “Reconhecimento, mensuração e evidenciação da Dívida Ativa, tributária e não tributária e respectivo ajuste para perdas”, constata-se que esta ação encontra-se “*Em andamento*”.

²⁶ Portaria STN nº 548, de 24.09.2015, publicada no DOU em 29.09.2015, que dispõe sobre prazos e limite de adoção dos procedimentos contábeis patrimoniais aplicáveis aos entes da Federação, com vistas à consolidação das contas públicas da União, dos Estados, do Distrito Federal e dos Municípios.

²⁷ Para os municípios, a adoção de medidas relativas à preparação de sistemas e outras providências de implantação e à obrigatoriedade dos registros contábeis deveria ter ocorrido desde 2015. O Anexo I, Item 3.9, da Portaria STN nº 548, de 24.09.2015 (publicada no DOU em 29.09.2015), a qual dispõe sobre prazos e limite de adoção dos procedimentos contábeis patrimoniais aplicáveis aos entes da Federação, com vistas à consolidação das contas públicas da União, dos Estados, do Distrito Federal e dos Municípios, sob a mesma base conceitual, demonstra, em quadro resumo, os prazos definidos para que os entes federativos passem a adotar procedimentos relativos aos registros contábeis da Dívida Ativa.



3.3 Aspectos relacionados ao Passivo

Gráfico 3.3a Composição do Passivo

Em 2018, o Passivo do município tinha a seguinte composição: 76,42% correspondentes ao Passivo Não Circulante e 23,58% ao Passivo Circulante.



Fonte: Balanço Patrimonial (doc. 6).

Gráfico 3.3b Saldo dos Restos a Pagar Processados, 2016-2018 – Igarassu (em R\$ milhões)

No Passivo Circulante, R\$ 10.234.974,93 correspondem a Restos a Pagar Processados.

Observa-se um decréscimo de 60,80% em relação ao saldo dos Restos a Pagar Processados 2017.

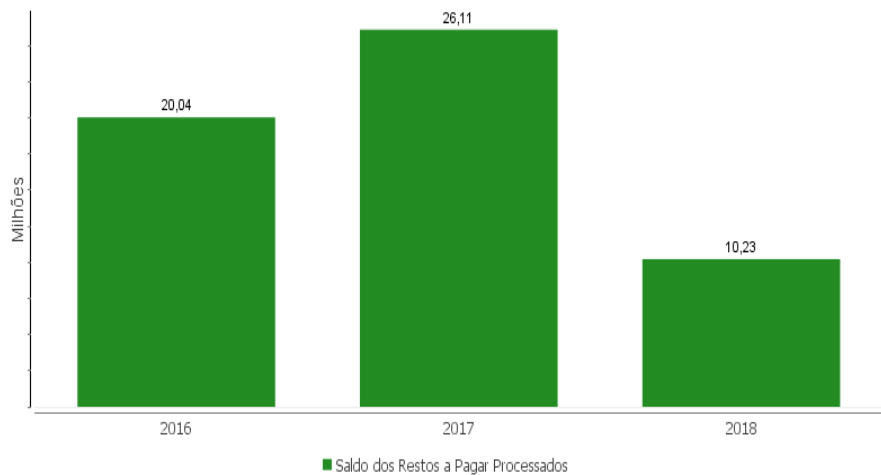

Fontes: Demonstrativo da Dívida Flutuante 2018 (doc. 11) e Relatório de Auditoria de contas de governo dos dois exercícios anteriores.



Gráfico 3.3c Evolução do Passivo Não Circulante, 2016-2018 – Igarassu
(em R\$ milhões)

Em 2018, o Passivo Não Circulante, constituído das dívidas de longo prazo do Município, correspondeu a R\$ 90.473.240,75.

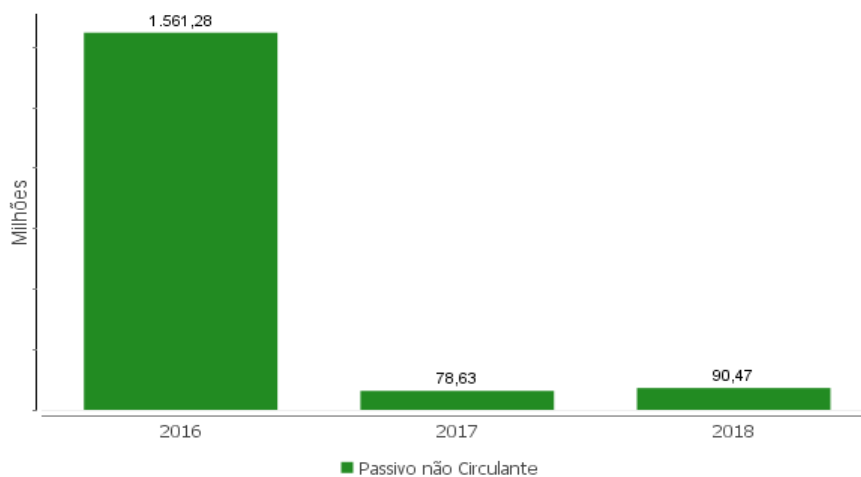

Fonte: Balanço Patrimonial (doc. 6).



3.3.1 Provisões matemáticas previdenciárias

Os procedimentos e as demonstrações contábeis dos regimes previdenciários deverão observar o previsto no MCASP²⁸, segundo o que for estabelecido pela Secretaria do Tesouro Nacional (STN)²⁹.

Uma das principais informações que evidenciam a real situação patrimonial e financeira do RPPS³⁰, como entidade contábil, diz respeito ao seu passivo atuarial, ou seja, o registro das reservas matemáticas previdenciárias.

A provisão matemática previdenciária ou reserva matemática é o valor monetário que designa os compromissos do RPPS em relação aos seus participantes em determinada data, ou seja, representa a “reserva garantidora” necessária para honrar os compromissos assumidos pelo RPPS ao criar o regime.

A evidenciação do passivo atuarial permite ao usuário da informação contábil concluir sobre a capacidade de o governo municipal arcar com suas obrigações financeiras e previdenciárias futuras.

Ou, conforme explicado no MCASP:

Entende-se por provisão matemática previdenciária a diferença a maior entre os valores provisionados pelos RPPS para fazer face à totalidade dos compromissos futuros do plano para com seus servidores e dependentes e as contribuições correspondentes. Ou seja, a provisão matemática previdenciária, também conhecida como passivo atuarial, representa o total dos recursos necessários ao pagamento dos compromissos dos planos de benefícios, calculados atuarialmente, em determinada data, a valor presente.³¹

O Balanço Patrimonial consolidado do município de Igarassu e o Balanço Patrimonial do seu RPPS, exercício 2018 (docs. 06 e 35, respectivamente), consignaram no grupo do Passivo Não Circulante, a conta Provisões Matemáticas Previdenciárias³², a qual registra o significativo valor de R\$ 52.228.590,09.

Entretanto, as Notas Explicativas do Balanço Patrimonial consolidado do município não apresentam o detalhamento do cálculo da referida provisão, já o Balanço Patrimonial do RPPS apresentou Notas Explicativas sobre o montante lançado como Provisões Matemáticas Previdenciárias, demonstrando as origens daquele valor, conforme Documento 35 deste processo.

²⁸ Manual de Contabilidade Aplicada ao Setor Público, publicado pela Secretaria do Tesouro Nacional (STN) .

²⁹ Portaria nº 509/2013, do Ministério da Previdência.

³⁰ Regime Próprio de Previdência Social.

³¹ Manual de Contabilidade Aplicada ao Setor Público (MCASP), 6ª Edição, p. 187 (Portaria Conjunta STN/SOF nº 1, de 10 de dezembro de 2014 e Portaria STN nº 700, de 10 de dezembro de 2014)

³² Para os municípios, a adoção dos supracitados procedimentos foi imediata e é exigida desde 2015, conforme Portaria STN nº 548, de 24.09.2015 (publicada no DOU em 29.09.2015), que, nos mesmos termos do comentado no item relativo à Dívida Ativa, também definiu prazo para que os entes federativos passem a adotar procedimentos relativos ao reconhecimento, mensuração e evidenciação da provisão atuarial do regime próprio de previdência dos servidores públicos civis e militares.



Por outro lado, ao se verificar as informações que integram o doc. enviado na presente prestação de contas, exigidas no “Demonstrativo de implantação das novas regras contábeis aplicadas ao setor público, correspondente ao Anexo IV desta Resolução” (item 30 do Anexo I da Resolução TC nº 47/2018), quanto ao procedimento em questão, constata-se que esta ação encontra-se “Concluída”.

Documento Assinado Digitalmente por: VERONICA TAVARES DA SILVA
Acesse em: <https://tce.te.pe.gov.br/pp/validaDoc.seam> Código do documento: 150e318-6b91-44c5-b9b3-b1b3db7ab35b



3.4 Recolhimento de contribuições previdenciárias

Conforme detalhado no Item 8.3 deste relatório, o Município de Igarassu deixou de recolher contribuições previdenciárias ao Regime Próprio de Previdência Social (RPPS) no valor de R\$ 286.323,99 referentes à contribuição patronal normal.

O repasse de recursos financeiros em volume menor do que o devido ao RPPS, além de comprometer o equilíbrio financeiro do regime, também implica o aumento do passivo do município ante o seu sistema de previdência, uma vez que as obrigações pela cobertura de eventuais insuficiências financeiras do regime próprio são de responsabilidade do Tesouro municipal, conforme § 1º do art. 2º da Lei Federal nº 9.717/1998, e art. 26 da Portaria MPS nº 403/2008.

Em relação ao Regime Geral de Previdência Social (RGPS), a arrecadação e o recolhimento das contribuições previdenciárias devidas devem obedecer ao disposto na Lei Federal nº 8.212/1991 (artigo 30 e seguintes).

Com base no demonstrativo de recolhimento das contribuições previdenciárias ao RGPS – Retificado (doc. 68), verifica-se que não foi recolhido o montante de R\$ 1.421.570,33. Deste total, R\$ 296.836,18 referem-se à contribuições dos servidores e R\$ 1.124.734,15 à parte patronal não repassada em 2018, conforme discriminado nas tabelas 3.4a e 3.4b a seguir:

Tabela 3.4.a - Contribuição dos Servidores ao RGPS

Competência	Retida (A)	Contabilizada	Recolhida (Principal) ³³ (B)	Recolhida (Encargos) ³⁴	Não Recolhida (A-B)
Janeiro	289.951,22(1)	313.379,26(1)	298.076,46(1)	1.710,56(1)	-8.125,24
Fevereiro	288.878,61(1)	312.566,28(1)	295.612,60(1)	869,59(1)	-6.733,99
Março	348.110,96(1)	371.505,96(1)	387.763,23(1)	0,00(1)	-39.652,27
Abril	336.845,81(1)	360.497,96(1)	377.323,92(1)	0,00(1)	-40.478,11
Maio	339.874,72(1)	362.936,85(1)	356.080,28(1)	396,85(1)	-16.205,56
Junho	342.456,34(1)	366.957,13(1)	371.890,29(1)	0,00(1)	-29.433,95
Julho	339.156,94(1)	363.577,58(1)	321.477,79(1)	0,00(1)	17.679,15
Agosto	344.653,16(1)	366.887,11(1)	327.782,67(1)	0,00(1)	16.870,49
Setembro	345.750,76(1)	368.097,51(1)	328.848,04(1)	0,00(1)	16.902,72
Outubro	342.126,44(1)	366.022,27(1)	325.537,05(1)	0,00(1)	16.589,39
Novembro	338.734,49(1)	361.828,72(1)	322.449,70(1)	0,00(1)	16.284,79
Dezembro	318.573,59(1)	340.551,75(1)	139.590,65(1)	0,00(1)	178.982,94
13º Salário	317.029,89(1)	336.082,08(1)	142.874,07(1)	0,00(1)	174.155,82
TOTAL	4.292.142,93	4.590.890,46	3.995.306,75	2.977,00	296.836,18

Fonte: (1) Demonstrativo de recolhimento das contribuições previdenciárias ao Regime Geral de Previdência Social - RGPS (doc. 68)

³³ Valor repassado ao INSS a título de principal (valor devido originalmente).

³⁴ Valor repassado ao INSS a título de encargos (valores referentes à multa, juros e outros encargos por mora).

Tabela 3.4b - Contribuição Patronal ao RGPS

Competência	Devida (A)	Contabilizada	Benef. Pagos Diret. ³⁵ (B)	Recolhida (Principal) ³⁶ (C)	Recolhida (Encargos) ³⁷	Não Recolhida (A-B-C)
Janeiro	764.305,96(1)	747.658,45(1)	30.243,61(1)	732.355,65(1)	116.562,70(1)	1.706,70
Fevereiro	759.878,47(1)	632.347,56(1)	32.372,41(1)	615.379,82(1)	58.011,75(1)	112.126,24
Março	910.823,90(1)	894.386,48(1)	30.322,81(1)	910.643,75(1)	60.726,27(1)	-30.142,66
Abril	882.874,35(1)	864.902,38(1)	23.067,54(1)	882.928,34(1)	61.112,24(1)	-23.121,53
Maiο	888.981,03(1)	859.593,93(1)	22.351,13(1)	852.737,36(1)	65.007,34(1)	13.892,54
Junho	897.243,10(1)	879.340,19(1)	21.889,66(1)	884.273,35(1)	61.958,61(1)	-8.919,91
Julho	887.664,60(1)	870.524,46(1)	26.960,20(1)	828.424,67(1)	91.347,95(1)	32.279,73
Agosto	895.627,50(1)	879.265,37(1)	22.436,00(1)	840.160,93(1)	97.921,26(1)	33.030,57
Setembro	897.003,74(1)	880.510,51(1)	27.825,50(1)	841.261,04(1)	83.154,68(1)	27.917,20
Outubro	896.788,62(1)	880.427,92(1)	29.069,61(1)	836.925,37(1)	194.313,97(1)	30.793,64
Novembro	879.721,66(1)	839.375,64(1)	29.984,46(1)	799.996,62(1)	0,00(1)	49.740,58
Dezembro	832.331,05(1)	817.545,43(1)	30.896,05(1)	368.421,71(1)	0,00(1)	433.013,29
13º Salário	819.139,50(1)	805.691,14(1)	0,00(1)	366.721,74(1)	0,00(1)	452.417,76
TOTAL	11.212.383,48	10.851.569,46	327.418,98	9.760.230,35	890.116,77	1.124.734,15

Fonte: (1) Demonstrativo de recolhimento das contribuições previdenciárias ao Regime Geral de Previdência Social - RGPS (doc. 68)

O pagamento intempestivo das contribuições previdenciárias ao RGPS, ou seu não pagamento, além das restrições previstas no art. 56 da Lei Federal nº 8.212/1991, acarreta aumento do passivo do município ante o Regime Geral de Previdência, gerando ônus para o Erário em virtude dos acréscimos pecuniários decorrentes, e comprometem gestões futuras, que acabam tendo que arcar não apenas com as contribuições ordinárias, como também com a amortização, normalmente de longo prazo, de dívidas deixadas por administrações passadas.

A Lei Complementar nº 101/2000 reforça os pressupostos da responsabilidade fiscal, conforme §1º do art. 1º:

Art. 1º Omissis

§ 1º A responsabilidade na gestão fiscal pressupõe a ação planejada e transparente, em que se previnem riscos e corrigem desvios capazes de afetar o equilíbrio das contas públicas, mediante o cumprimento de metas de resultados entre receitas e despesas e a obediência a limites e condições no que tange a renúncia de receita, geração de despesas com pessoal, da seguridade social e outras, dívidas consolidada e mobiliária, operações de crédito, inclusive por antecipação de receita, concessão de garantia e inscrição em Restos a Pagar.

Por fim, ressalta-se que cabe ao governante acompanhar os recolhimentos das contribuições e a situação da municipalidade junto aos regimes de previdência, de modo que haja segurança jurídica do conjunto dos segurados que se encontram filiados ao sistema e no pleno gozo dos seus direitos, bem como a garantia ao município de que não haverá formação de passivos futuros capazes de afetar o equilíbrio de contas públicas e o cumprimento das

³⁵ Benefícios previdenciários pagos diretamente pelo órgão e deduzidos dos repasses ao INSS.

³⁶ Valor repassado ao INSS a título de valor principal (valor devido originalmente).

³⁷ Valor repassado ao INSS a título de encargos (valores referentes à multa, juros e outros encargos por mora).



metas fiscais.

Não obstante as ausências de recolhimento de contribuições previdenciárias acima evidenciadas, verificou-se que foram realizadas despesas com festividades e eventos comemorativos no valor de R\$ 5.960.564,50 em 2018, conforme exposto no item 2.4.2³⁸.

Documento Assinado Digitalmente por: VERONICA TAVARES DA SILVA
Acesse em: <https://tce.tce.pe.gov.br/pp/validaDoc.seam> Código do documento: 150e318-6b91-44c5-b9b3-b1b3db7ab35b

³⁸ Na 35ª Sessão Ordinária do Tribunal Pleno desta Corte de Contas, realizada em 17 de outubro de 2018, na qual se deliberou sobre o Recurso Ordinário TCE-PE nº 15100069-6RO001, a respeito do Parecer Prévio emitido pela 1ª Câmara para a prestação de contas do Prefeito de Vitória de Santo Antão, exercício 2014 (disponível em www.tce.pe.gov.br), foi pedido pelo Ministério Público de Contas, e deferido pelo Pleno, que os relatórios de auditoria de contas de governo também fornecessem informações sobre festividades.



3.5 Capacidade de pagamento de dívidas de curto prazo

Um olhar para os valores consignados no Balanço Patrimonial (doc. 6) permite analisar de que maneira a execução do Orçamento e as demais operações financeiras realizadas ao longo do exercício de 2018 influenciaram a liquidez do patrimônio do Município de Igarassu. Esta análise também permite prevenir insuficiências de caixa no futuro.

Isso pode ser feito dando-se especial atenção à capacidade financeira de pagamento das obrigações de curto prazo, contraídas pelo município, registradas no Passivo Circulante, ou seja, aquelas exigíveis até doze meses após a data das demonstrações contábeis.

Essa capacidade de pagamento será aferida sob duas formas³⁹:

a) considerando apenas as disponibilidades registradas em Caixa e Bancos (Liquidez Imediata⁴⁰);

b) considerando todos os recursos realizáveis nos doze meses seguintes à data das demonstrações contábeis (Liquidez Corrente⁴¹).

Um índice de liquidez igual ou maior que 1 (um) significa suficiência de recursos para quitação das dívidas de curto prazo. Contudo, um índice menor que 1 (um) evidencia incapacidade de quitá-las, sendo mais grave a situação de liquidez quanto mais próximo de 0 (zero) for o resultado.

É oportuno desconsiderar neste cálculo os recursos pertencentes ao regime próprio de previdência social (RPPS), posto que são vinculados ao pagamento de benefícios previdenciários atuais e futuros. Ademais, o RPPS do Município de Igarassu dispõe de significativos recursos acumulados.

As tabelas 3.5a e 3.5b trazem esta análise.

³⁹ Segundo o Manual de Contabilidade Aplicada ao Setor Público (MCASP): “A avaliação dos elementos do Ativo e Passivo pode ser realizada mediante a utilização da análise por quocientes, dentre os quais se destacam os índices de liquidez e endividamento”. (Fonte: Manual de Contabilidade Aplicada ao Setor Público Parte V – Demonstrações Contábeis Aplicadas ao Setor Público - Aplicado à União, Estados, Distrito Federal e Municípios (Portaria STN nº 406, de 20 de junho de 2011, p. 37).

⁴⁰ 1) Liquidez Imediata (LI) – Disponibilidades / Passivo Circulante: Indica a capacidade financeira da entidade em honrar imediatamente seus compromissos de curto prazo contando apenas com suas disponibilidades, ou seja, os recursos disponíveis em caixa ou bancos. (Fonte: Idem, p. 38).

⁴¹ 2) Liquidez Corrente (LC) - Ativo Circulante / Passivo Circulante: A liquidez corrente demonstra quanto a entidade poderá dispor em recursos a curto prazo (caixa, bancos, clientes, estoques, etc.) para pagar suas dívidas circulantes (fornecedores, empréstimos e financiamentos a curto prazo, contas a pagar, etc.). (Fonte: Idem.)

Tabela 3.5.a - Capacidade de pagamento imediato das dívidas de curto prazo, exceto RPPS, 2018 - Igarassu

Descrição	2018	2017
Disponível (Exceto RPPS) (A=B-C)	41.750.793,14	34.937.094,40
Disponível do Município (B)	85.671.355,45(1)	87.344.991,45
Disponível do RPPS (C)	43.920.562,31(2)	52.407.897,05
Passivo Circulante (Exceto RPPS) (D=E-F)	27.078.538,00	29.437.985,25
Passivo Circulante do Município (E)	27.917.194,30(1)	30.269.004,98
Passivo Circulante do RPPS (F)	838.656,30(2)	831.019,73
Capacidade de pagamento imediato, exceto RPPS (A-D)	14.672.255,14	5.499.109,15
Liquidez Imediata, exceto RPPS (A/D)	1,54	1,19

Fontes: (1) Balanço Patrimonial (doc. 6)
 (2) Balanço Patrimonial do RPPS (doc. 35)

Tabela 3.5b - Capacidade de pagamento das dívidas de curto prazo, exceto RPPS, 2018 - Igarassu

Descrição	2018	2017
Ativo Circulante (Exceto RPPS) (A=B-C)	46.691.579,53	39.877.880,79
Ativo Circulante do Município (B)	92.364.952,99(1)	92.359.511,74
Ativo Circulante do RPPS (C)	45.673.373,46(2)	52.481.630,95(1)
Passivo Circulante (Exceto RPPS) (D=E-F)	27.078.538,00	29.437.985,25
Passivo Circulante do Município (E)	27.917.194,30	30.269.004,98
Passivo Circulante do RPPS (F)	838.656,30	831.019,73
Capacidade de pagamento, exceto RPPS (A-D)	19.613.041,53	10.439.895,54
Liquidez Corrente, exceto RPPS (A/D)	1,72	1,35

Fontes: (1) Balanço Patrimonial (doc. 6)
 (2) Balanço Patrimonial do RPPS (doc. 35)

Desconsiderando os valores do Disponível e do Passivo Circulante do RPPS, o Município de Igarassu apresenta um índice de liquidez imediata de 1,54.

Do mesmo modo, desconsiderando os valores do Ativo Circulante e do Passivo Circulante do RPPS, o município apresenta um índice de liquidez corrente de 1,72.

E, comparando, então, os valores calculados acima com aqueles obtidos do relatório de auditoria de contas de governo do exercício anterior, observa-se uma melhora da capacidade de pagamento dos compromissos realizáveis em até doze meses.

Documento Assinado Digitalmente por: VERONICA TAVARES DA SILVA
 Acesse em: <https://tce.pe.gov.br/epp/validaDoc.seam> Código do documento: 150e3f8-6b91-44c5-b9b3-b1b3db7ab35b



4

REPASSE DE DUODÉCIMOS À CÂMARA DE VEREADORES

Objetivo:

- Verificar a tempestividade do repasse ao Poder Legislativo dos duodécimos previstos na Lei Orçamentária (LOA) e a conformidade de seus valores em relação aos ditames constitucionais.

Documento Assinado Digitalmente por: VERONICA TAVARES DA SILVA
Acesse em: <https://tce.tce.pe.gov.br/pp/validaDoc.seam> Código do documento: 150e3f8-6b91-44c5-b9b3-b1b3db7ab35b



O artigo 29-A da Constituição Federal, com redação dada pelas Emendas Constitucionais nº 25/2000 e nº 58/2009, determina que a despesa total do Poder Legislativo Municipal, incluídos os subsídios dos Vereadores e excluídos os gastos com inativos, não poderá ultrapassar percentuais específicos incidentes sobre o somatório da receita tributária e das transferências previstas no § 5º do artigo 153 e nos artigos 158 e 159, efetivamente realizadas no exercício anterior⁴².

O § 2º do referido artigo dispõe ainda que o Prefeito poderá ser responsabilizado criminalmente na ocorrência de uma das seguintes hipóteses:

- Efetuar repasse que supere os limites definidos neste artigo;
- Não enviar o repasse até o dia 20 de cada mês;
- Enviá-lo a menor da proporção fixada na Lei Orçamentária.

É entendimento desta Corte de Contas, manifestado no Acórdão TC nº 154/2012, que o comando constitucional expresso no artigo 29-A é apenas um limite e não gera direito de o Poder Legislativo receber, a título de duodécimos, o valor nele mencionado.

O repasse feito ao Legislativo não necessariamente decorre da aplicação dos percentuais positivados na Constituição Federal (incisos I a VI do artigo 29-A) sobre o somatório da receita efetivamente realizada no exercício anterior⁴³. O repasse está tão somente limitado a esse valor.

De acordo com o Apêndice X, o valor permitido para o repasse de duodécimos ao Poder Legislativo pode ser resumido da seguinte forma:

Tabela 4 - Valor permitido de duodécimos x Total de duodécimos repassados à Câmara de Vereadores, 2018 - Igarassu

Especificação	Valor
Percentual estabelecido na Constituição Federal	6,00
Limite Constitucional (em R\$)	R\$ 8.735.374,68
Valor autorizado na Lei Orçamentária Anual (LOA)	R\$ 9.000.000,00
Valor permitido	R\$ 8.735.374,68
Valor efetivamente repassado à Câmara Municipal (sem considerar os inativos)	R\$ 8.740.220,14
Percentual em relação à receita efetivamente arrecadada em 2017	6,00

Fonte: Apêndice X.

⁴² O Art. 29-A da Constituição Federal estabelece os seguintes percentuais, relativos ao somatório da receita tributária e das transferências previstas no § 5º do art. 153 e nos arts. 158 e 159, efetivamente realizado no exercício anterior:

- I - 7% para Municípios com população de até 100.000 habitantes;
- II - 6% para Municípios com população entre 100.000 e 300.000 habitantes;
- III - 5% para Municípios com população entre 300.001 e 500.000 habitantes;
- IV - 4,5% para Municípios com população entre 500.001 e 3.000.000 de habitantes;
- V - 4% para Municípios com população entre 3.000.001 e 8.000.000 de habitantes;
- VI - 3,5% para Municípios com população acima de 8.000.001 habitantes.

⁴³ Receita tributária e de transferências previstas no § 5º do art. 153 e nos arts. 158 e 159, todos da Constituição Federal.



A Prefeitura de Igarassu repassou R\$ 4.845,46 a maior, não cumprindo com o disposto no *caput* do artigo 29-A, inciso II, da Constituição Federal. Tal fato é passível de enquadramento como crime de responsabilidade do prefeito, de acordo com o § 2º, I, do mesmo artigo 29-A, da Carta Magna.

Os repasses de duodécimos ao Legislativo Municipal, relativos a junho/2018, não foram feitos até o dia 20, conforme demonstra o doc. 51, descumprindo o que preceitua o inciso II do parágrafo 2º do artigo 29-A da Constituição Federal, com redação dada pela Emenda Constitucional nº 25/2000.

O descumprimento do disposto no referido artigo constitucional é passível de enquadramento como crime de responsabilidade do Prefeito.

Documento Assinado Digitalmente por: VERONICA TAVARES DA SILVA
Acesse em: <https://tce.pe.gov.br/pp/validaDoc.seam> Código do documento: 150e3f8-6b91-44c5-b9b3-b1b3db7ab35b



5

RESPONSABILIDADE FISCAL

Objetivos:

- Verificar a tempestividade do repasse ao Poder Legislativo dos duodécimos previstos na Lei Orçamentária (LOA) e a conformidade de seus valores em relação aos limites constitucionais.
- Analisar o cumprimento do limite de despesa total com pessoal do Poder Executivo previsto na LRF (54% da RCL).
- Analisar o cumprimento do limite da dívida consolidada líquida previsto na LRF (120% da RCL).
- Verificar se houve a contratação de operação de crédito e se ela ocorreu com base em autorização legislativa.
- Analisar o cumprimento do limite de operações de crédito (16% da RCL) e do limite do saldo devedor das operações de crédito por antecipação de receita (7% da RCL), previstos na Resolução do Senado Federal nº 43/2001, art. 7º, inciso I.
- Verificar se houve inscrição de Restos a Pagar, Processados ou não Processados, sem disponibilidade de recursos, quer sejam estes vinculados ou não vinculados.
- Verificar se houve realização de despesa nova nos dois últimos quadrimestres do último ano de mandato sem contrapartida suficiente de disponibilidade de caixa.
- Verificar se a meta de Resultado Primário prevista no Anexo de Metas Fiscais da LDO foi alcançada.
- Verificar se a meta de Resultado Nominal prevista no Anexo de Metas Fiscais da LDO foi alcançada.



5.1 Despesa Total com Pessoal do Poder Executivo

A LRF⁴⁴, em seu art. 20, inciso III, definiu que a despesa total com pessoal (DTP)⁴⁵ do Poder Executivo não deve ultrapassar 54% da RCL⁴⁶ do respectivo período de apuração.

Segundo Apêndice III deste relatório, a DTP do Poder Executivo foi de R\$ 121.119.817,40 ao final do exercício de 2018, o que representou um percentual de 57,72% em relação à RCL do município, apresentando diferença em relação àquele apresentado no RGF do encerramento do exercício de 2018, que foi de 58,36% da RCL.

Gráfico 5.1a DTP do Poder Executivo comprometida com a RCL, 2015-2018 – Igarassu (em %)

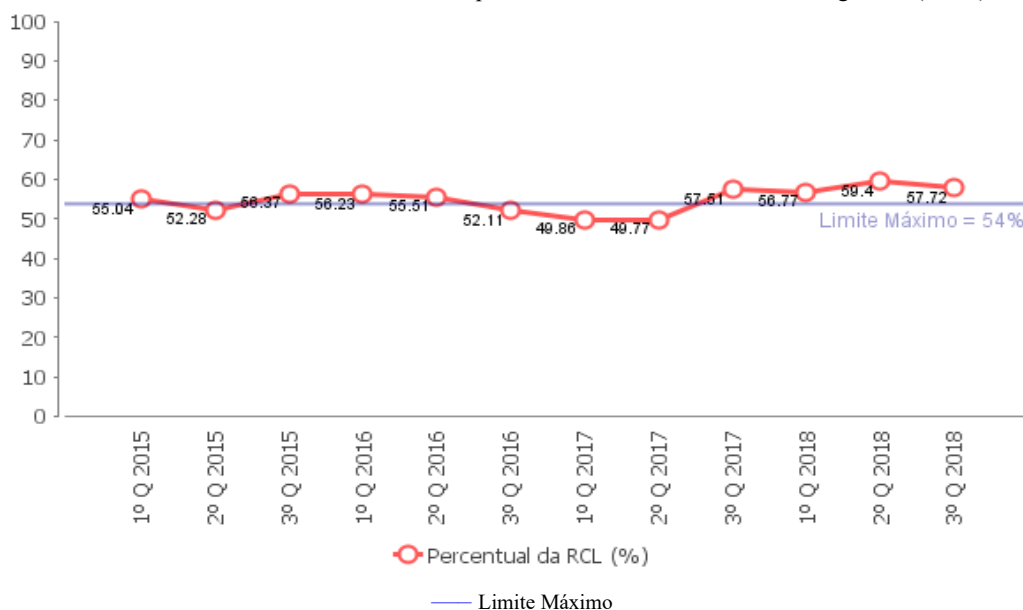

Fonte: Siconfi, Relatório de Gestão Fiscal (RGF) e Apêndice VIII.

Conforme se observa no gráfico acima, o Poder Executivo de Igarassu desenquadrou-se no 3º quadrimestre/2017, ultrapassando o limite previsto na LRF. Segundo o art. 8º da

⁴⁴ Lei de Responsabilidade Fiscal, Lei Complementar nº 101/2000.

⁴⁵ Somatório dos gastos com os ativos, os inativos e os pensionistas, relativos a mandatos eletivos, cargos, funções ou empregos, civis e de membros de Poder, com quaisquer espécies remuneratórias, tais como vencimentos e vantagens, fixas e variáveis, subsídios, proventos da aposentadoria, reformas e pensões, inclusive adicionais, gratificações, horas extras e vantagens pessoais de qualquer natureza, bem como encargos sociais e contribuições recolhidas às entidades de previdência. Não serão computadas: as despesas: (I) de indenização por demissão de servidores ou empregados; (II) relativas a incentivos à demissão voluntária; (III) derivadas da aplicação do disposto no inciso II do § 6º do art. 57 da Constituição; (IV) decorrentes de decisão judicial e da competência de período anterior ao da apuração a que se refere o § 2º do art. 18; (V) com inativos, ainda que por intermédio de fundo específico, custeadas por recursos provenientes: (a) da arrecadação de contribuições dos segurados; (b) da compensação financeira de que trata o § 9º do art. 201 da Constituição; (c) das demais receitas diretamente arrecadadas por fundo vinculado a tal finalidade, inclusive o produto da alienação de bens, direitos e ativos, bem como seu superávit financeiro. (Arts. 18 e 19 da LRF)

⁴⁶ Receita Corrente Líquida: Somatório das receitas tributárias, de contribuições, patrimoniais, industriais, agropecuárias, de serviços, transferências correntes e outras receitas também correntes, deduzidas, nos Municípios, a contribuição dos servidores para o custeio do seu sistema de previdência e assistência social e as receitas provenientes da compensação financeira citada no § 9º do art. 201 da Constituição (Art. 2º, inc. IV, da LRF).



Resolução TCE-PE nº 20/2015:

Art. 8º O RGF deverá indicar as medidas corretivas adotadas, ou a adotar, pelo respectivo Poder, caso seja ultrapassado qualquer dos limites previstos na Lei de Responsabilidade Fiscal, em atendimento ao disposto no inciso II do art. 55 da LRF.

Em nenhum dos RGF emitidos pelo Poder Executivo de Igarassu foram informadas as medidas corretivas para a redução e controle da despesa total com pessoal.

Ressalte-se, ainda, que o referido Poder Executivo foi alertado por este Tribunal de Contas em razão de ter ultrapassado o percentual de 48,6% da RCL (limite de alerta), ou seja, 90% do limite máximo legal, conforme Ofícios TC/GC06 nº 167/2018, de 05/08/2018, TC/GC06 nº 208/2018, de 05/11/2018 e TC/GC06 nº 049/2019, de 20/03/2019 (doc. 72), nos termos que prescreve o art. 59, § 1º, inc. II, da Lei Complementar nº 101/2000.

O Poder Executivo de Igarassu vem de um longo período de desenquadramento em relação a este limite. Efetivamente, desde 2010 este Tribunal abre processos para analisar a ausência de recondução da DTP do Poder Executivo municipal ao limite prescrito na LRF, nos prazos nela estabelecidos, conforme tabela abaixo:

Tabela 5.1 - Processos sobre a DTP acima do limite da LRF anteriores a 2018 – Poder Executivo de Igarassu

Processo	Exercício	Relator	Situação do processo
1004737-2	2010	Teresa Duere	IRREGULAR
1100316-9	2010	Teresa Duere	IRREGULAR
1103580-8	2010	Teresa Duere	IRREGULAR
1300158-9	2012	Carlos Porto	IRREGULAR
1721256-0	2016	Ranilson Ramos	IRREGULAR
1729007-7	2016	Valdecir Pascoal	IRREGULAR

Fonte: Doc. 73, extraído do Sistema AP deste Tribunal de Contas a partir de consulta realizada em 27/11/2019.

Visualiza-se a seguir o comportamento da receita corrente líquida e da despesa total com pessoal de forma conjunta:

Gráfico 5.1b RCL x DTP, 2015-2018 – Igarassu (em R\$ milhões)

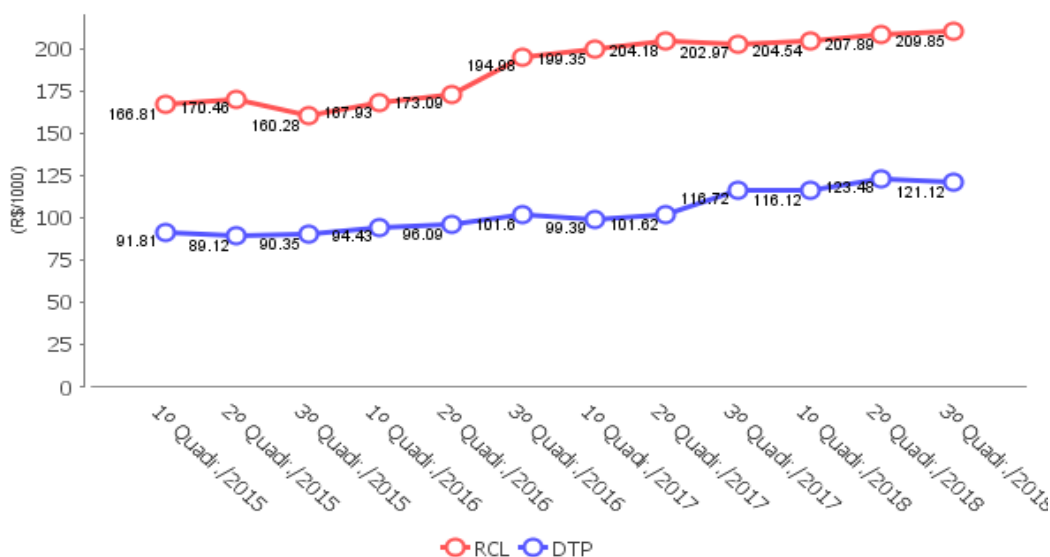

Fonte: Siconfi, Relatório de Gestão Fiscal (RGF) e Apêndice VIII.

Documento Assinado Digitalmente por: VERONICA TAVARES DA SILVA
Acesse em: <https://tce.pe.gov.br/epp/validaDoc.seam> Código do documento: 150e3f8-6b91-44c5-b9b3-b1b3db7ab35b



Ressalta-se que, uma vez excedido 95% do limite estabelecido no art. 20 da LRF, o Poder Executivo ficará impedido de:

- conceder vantagem, aumento, reajuste ou adequação de remuneração a qualquer título, salvo os derivados de sentença judicial ou de determinação legal ou contratual, ressalvada a revisão prevista no inciso X do art. 37 da Constituição;
- criar cargo, emprego ou função;
- alterar estrutura de carreira que implique aumento de despesa;
- dar provimento a cargo público, admitir ou contratar pessoal a qualquer título, ressalvada a reposição decorrente de aposentadoria ou falecimento de servidores das áreas de educação, saúde e segurança; e
- contratar hora extra, salvo no caso do disposto no inciso II do § 6º do art. 57 da Constituição e as situações previstas na lei de diretrizes orçamentárias (LRF, artigo 22, parágrafo único, incisos I a V).

Quando extrapolado o limite de despesa com pessoal, e não havendo a redução do excedente no prazo legal, enquanto perdurar o excesso, o ente ficará impedido de:

- receber transferências voluntárias, exceto as relativas a ações de educação, saúde e assistência social;
- obter garantia, direta ou indireta, de outro ente; e
- contratar operações de crédito, ressalvadas as destinadas ao refinanciamento da dívida mobiliária e redução de despesa com pessoal (LRF, artigo 23, § 3º, incisos I a III, c/c artigo 25, § 3º).

A despesa bruta com pessoal do Poder Executivo de Igarassu, em 2018, representada pelas despesas com ativos e inativos e pensionistas, foi distribuída de acordo com os gráficos mostrados a seguir:

Gráfico 5.1c Distribuição da despesa bruta com pessoal do Poder Executivo 2018 – Igarassu

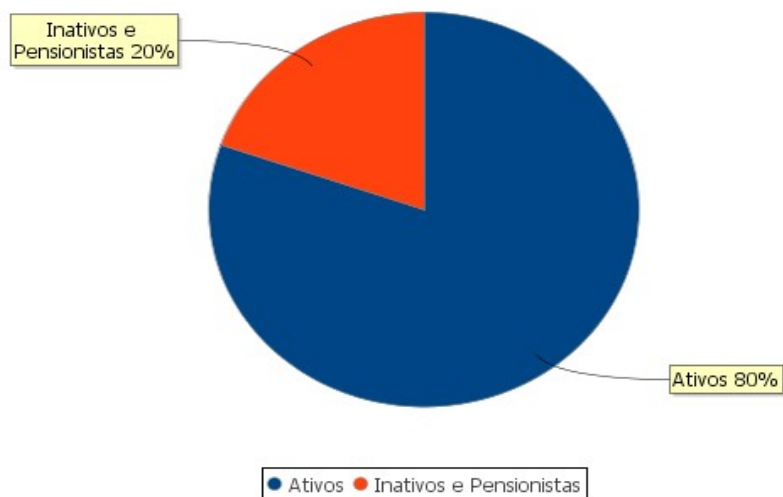

Fonte: RGF (doc. 63).



Gráfico 5.1d Despesa com ativos e inativos e pensionistas nos últimos 12 meses, 2015-2018 – Igarassu

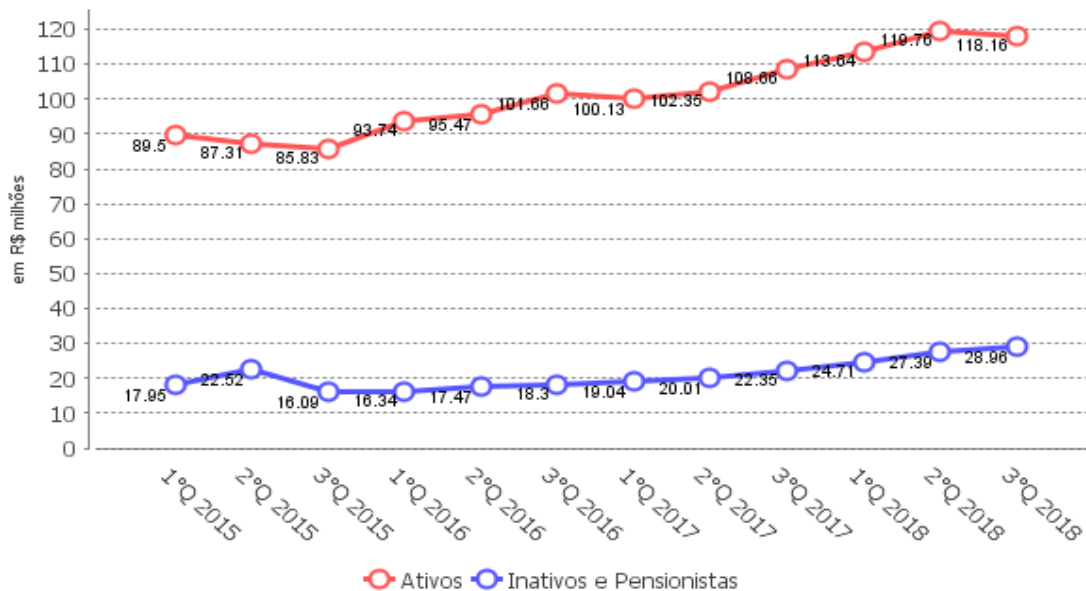

Fonte: Sistema de Informações Contábeis e Fiscais do Setor Público Brasileiro (Siconfi) e RGF (doc. 63).

De acordo com o RGF e o RREO⁴⁷ do encerramento do exercício (docs. 63 e 64, respectivamente), ao longo de 2018, a DTP e a RCL se comportaram conforme o seguinte:

Gráfico 5.1e DTP do Poder Executivo e RCL, jan-dez 2018 – Igarassu (em milhões)

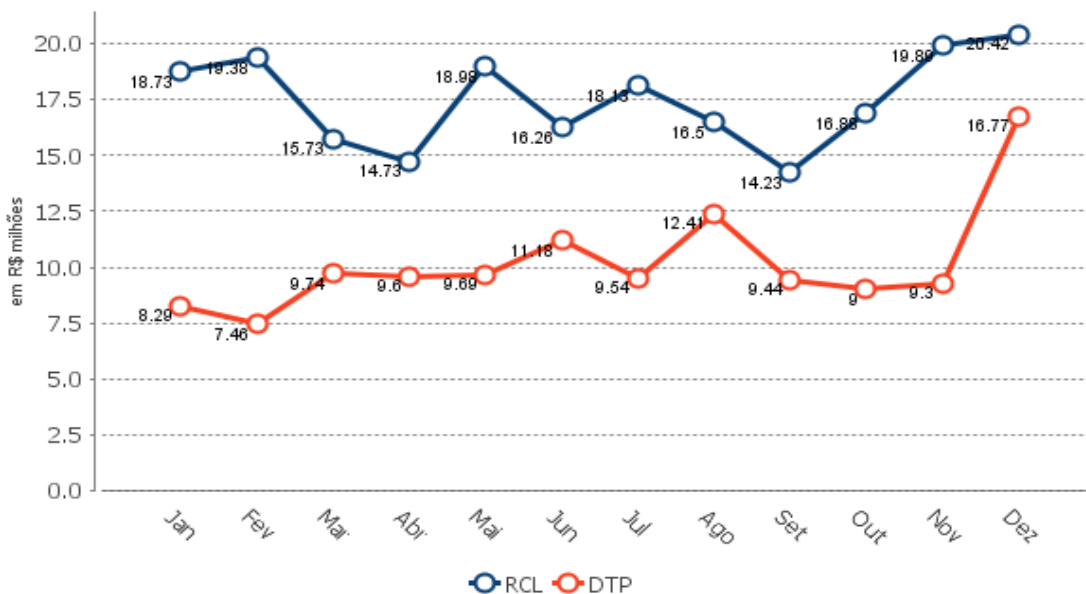

Fontes: RGF e RREO (dados extraídos do SINCONFI).

⁴⁷ Relatório de Gestão Fiscal e Relatório Resumido da Execução Orçamentária, respectivamente.



5.2 Dívida Consolidada Líquida

Com objetivo de assegurar a transparência das obrigações contraídas pelo município e verificar os limites de endividamento estabelecidos pela LRF, o RGF do Poder Executivo deve conter o Demonstrativo da Dívida Consolidada Líquida (DCL)⁴⁸.

O Senado Federal definiu, através do art. 3º, inciso I, da Resolução nº 40/2001, que a DCL dos municípios está limitada a 120% da receita corrente líquida.

A DCL do Município de Igarassu, no encerramento do exercício de 2018, alcançou R\$ 13.976.149,77, o que representa 6,66% da RCL (Apêndice IV), estando enquadrada em relação ao limite estabelecido pela Resolução nº 40/2001 do Senado Federal.

O valor acima apurado diverge do percentual apresentado pela Prefeitura no RGF do encerramento do exercício de 2018 (doc. 63, p. 05), no qual a relação entre DCL e RCL foi de -11,92% (o total das Deduções resultou maior do que a Dívida Consolidada). A divergência advém do fato deste último haver computado a disponibilidade bruta de caixa e os haveres financeiros do RPPS nas Deduções da DCL.

Por fim, não há valor não contabilizado pelo município em seu demonstrativo da Dívida Consolidada Líquida, conforme especificado no Item II do Apêndice IV deste relatório.

⁴⁸ Conforme artigo 55, inciso I, alínea “b”, da Lei Complementar nº 101/2000.



5.3 Operações de crédito

O RGF do Município de Igarassu também deverá conter comparativo entre o montante de operações de crédito realizadas, inclusive por antecipação de receita orçamentária, e os limites definidos pelo Senado Federal⁴⁹.

O artigo 7º, inciso I, da Resolução do Senado Federal nº 43/2001, estabelece que em um exercício financeiro o município não poderá exceder o limite de 16% de sua RCL com operações de crédito internas e externas.

Além disso, o art. 10 da mesma resolução limita o saldo devedor das operações de crédito por antecipação de receita a 7% da RCL.

De acordo com o Apêndice I deste relatório, verifica-se que a Administração não realizou operação de crédito no exercício de 2018.

⁴⁹ Conforme artigo 55, inciso I, alínea “d”, da Lei Complementar nº 101/2000.



5.4 Restos a Pagar do Poder Executivo

A LRF⁵⁰ prevê a necessidade de obediência aos limites e condições para inscrição de Restos a Pagar⁵¹ como um dos pressupostos de responsabilidade fiscal:

Art. 1º (...)

§ 1º A responsabilidade na gestão fiscal pressupõe a ação planejada e transparente, em que se previnem riscos e corrigem desvios capazes de afetar o equilíbrio das contas públicas, mediante o cumprimento de metas de resultados entre receitas e despesas e a obediência a limites e condições no que tange a renúncia de receita, geração de despesas com pessoal, seguridade social e outras, dívidas consolidada e mobiliária, operações de crédito, inclusive por antecipação de receita, concessão de garantia e **inscrição em Restos a Pagar**.

Art. 55. O relatório conterá:

(...)

III - demonstrativos, no último quadrimestre:

a) do montante das disponibilidades de caixa em trinta e um de dezembro;

b) da inscrição em Restos a Pagar, das despesas:

- 1) liquidadas;
- 2) empenhadas e não liquidadas, inscritas por atenderem a uma das condições do inciso II do art. 41;
- 3) empenhadas e não liquidadas, **inscritas até o limite do saldo da disponibilidade de caixa**;
- 4) não inscritas por falta de disponibilidade de caixa e cujos empenhos foram cancelados; (...) (**grifos nossos**)

Sobre os Restos a Pagar, o MDF⁵², emitido pela Secretaria do Tesouro Nacional, explica a diferença entre os Restos a Pagar Processados e os Restos a Pagar Não Processados⁵³:

Para que a despesa seja empenhada, liquidada, paga ou inscrita em restos a pagar, deve, anteriormente, ter sido compatibilizada e adequada à LOA, à LDO e ao PPA, ter sido efetuada a devida programação financeira e a adequada estimativa orçamentário-financeira seguindo os procedimentos licitatórios devidos. (...) Portanto, os restos a pagar constituem instituto que somente existe em consequência da execução orçamentário-financeira da despesa referente à parcela do orçamento empenhada e pendente de pagamento no encerramento do exercício, sendo que a parcela liquidada será inscrita em restos a pagar processados e a pendente de liquidação, em restos a pagar não processados.

Em consonância com a LRF, ainda segundo o MDF, os Restos a Pagar do exercício somente poderão ser inscritos, considerando a sua vinculação, caso haja disponibilidade de caixa líquida⁵⁴:

⁵⁰ Lei de Responsabilidade Fiscal, Lei Complementar nº 101/2000.

⁵¹ Nos termos do art. 36 da Lei Federal nº 4.320/64: “Consideram-se Restos a Pagar as despesas empenhadas, mas não pagas até o dia 31 de dezembro, distinguindo-se as processadas das não processadas”.

⁵² Manual de Demonstrativos Fiscais.

⁵³ BRASIL. Secretaria do Tesouro Nacional. Manual de Demonstrativos Fiscais: aplicado à União e aos Estados, Distrito Federal e Municípios. 8. ed. Brasília: Secretaria do Tesouro Nacional, Subsecretaria de Contabilidade Pública, Coordenação-Geral de Normas de Contabilidade Aplicadas à Federação, 2017. p. 616.

⁵⁴ Idem, p. 613.



Observa-se então, como regra geral, que as despesas devem ser executadas e pagas no exercício financeiro e, extraordinariamente, podem ser deixadas obrigações a serem cumpridas no exercício seguinte, por meio da inscrição em restos a pagar, com a suficiente disponibilidade de caixa. Assim, o controle da disponibilidade de caixa e da geração de obrigações deve ocorrer simultaneamente à execução financeira da despesa em todos os exercícios.

Com objetivo de dar transparência ao equilíbrio entre a geração de obrigações de despesa e a disponibilidade de caixa, deve ser elaborado o Demonstrativo da Disponibilidade de Caixa e dos Restos a Pagar (Anexo 5 do RGF de encerramento do exercício) para cada Poder.

As tabelas 5.4a e 5.4b a seguir apresentam a situação dos Restos a Pagar e da Disponibilidade de Caixa do Poder Executivo ao final do exercício de 2018, obtida a partir do RGF – Retificado (doc. 63, p. 14):

Tabela 5.4.a - Restos a Pagar Processados e Disponibilidade de Caixa 2018
 Poder Executivo de Igarassu

Descrição	Recursos Vinculados	Recursos Não Vinculados	Total dos Recursos
Disponibilidade de Caixa Bruta (A)	-73.598,62(1)	84.541.872,52(1)	84.468.273,90
Restos a Pagar Processados de exercícios anteriores (B)	10.905.587,98(1)	-670.613,05(1)	10.234.974,93
Restos a Pagar Não Processados de exercícios anteriores (C)	4.117.189,80(1)	10.230.475,97(1)	14.347.665,77
Demais obrigações financeiras (D)	5.760.782,93(1)	1.072.032,43(1)	6.832.815,36
Disponibilidade de caixa antes da inscrição de Restos a Pagar Processados (E=A-B-C-D)	-20.857.159,33	73.909.977,17	53.052.817,84
Restos a Pagar Processados do exercício (F)	5.582.456,61(1)	5.266.947,40(1)	10.849.404,01
Restos a Pagar Processados do exercício inscritos sem disponibilidade de caixa (G=F-E)	5.582.456,61	0,00	5.582.456,61

Tabela 5.4b - Restos a Pagar não Processados por origem dos recursos 2018
 Poder Executivo de Igarassu

Descrição	Recursos Vinculados	Recursos Não Vinculados	Total dos Recursos
Disponibilidade de Caixa Líquida (H = E-F)	-26.439.615,94	68.643.029,77	42.203.413,83
Restos a Pagar Não Processados do exercício (I)	4.670.909,08(1)	4.620.630,21(1)	9.291.539,29
Restos a Pagar Não Processados do exercício inscritos sem disponibilidade de caixa (J=I-H)	4.670.909,08	0,00	4.670.909,08

Cabe ressaltar que, da análise do doc. 63 constata-se que apesar de demonstrar o valor da disponibilidade de caixa bruta (R\$ 84.468.273,90) registrada no Balanço Financeiro do município (doc. 5), os saldos negativos existentes na maioria das contas de Recursos Vinculados tornou inconsistente a disponibilidade de caixa bruta de Recursos Não Vinculados, uma vez que o valor demonstrado acima (R\$ 84.541.872,52) diverge do saldo de recursos ordinários demonstrado no Quadro de Superavit/Deficit Financeiro do Balanço Patrimonial Consolidado (doc. 6) que é de R\$ 69.461.326,72.

Além disso, não foram apresentadas Notas Explicativas para os saldos negativos em contas do Quadro de Superavit/Deficit Financeiro do Balanço Patrimonial, conforme já relatado no Item 3.1 deste relatório.

O cotejamento $[A - (B + C + D)]$ na Tabela 5.4.a permite conhecer a disponibilidade de caixa antes da inscrição de Restos a Pagar Processados do exercício (F), de forma a verificar



se o gestor municipal assumiu compromissos em 2017 em condições de pagá-los.

Na Tabela 5.4a, observa-se que o saldo da Disponibilidade de Caixa Bruta (A) de recursos vinculados era negativo. Portanto, não havia recursos para bancar os RP de exercícios anteriores (linhas B + C), nem as Demais Obrigações Financeiras (linha D), assim como para a inscrição de Restos a Pagar Processados do exercício (linha F).

Identifica-se, portanto, que, em 2018, houve a inscrição de restos a pagar processados com recursos vinculados no montante de R\$ 5.582.456,61 sem que houvesse disponibilidade de caixa, caracterizando o desequilíbrio fiscal do governo municipal.

Além disso, ao comparar o saldo da Disponibilidade de Caixa Líquida de recursos vinculados (R\$ -26.439.615,94) com o valor dos Restos a Pagar não processados no exercício (Tabela 5.4b), no valor de R\$ 4.670.909,08, identifica-se que houve inscrição de Restos a Pagar Não Processados a serem custeados com recursos vinculados sem que houvesse disponibilidade de caixa, caracterizando o desequilíbrio fiscal do governo municipal.

Deficiências de controle de fontes/destinação de recursos (Item 3.1) levam ao descontrole dos gastos públicos, podendo ter reflexos na inscrição de restos a pagar processados sem disponibilidade de caixa.

Registre-se que a inexistência de disponibilidade para o pagamento de despesas deste e de outros exercícios poderá comprometer o desempenho orçamentário do exercício seguinte.

Sugere-se que seja recomendado ao gestor municipal, ou a quem vier a sucedê-lo, aprimorar o controle das disponibilidades por fonte dos recursos para evitar inscrição de restos a pagar sem que haja disponibilidade de caixa, o que pode comprometer o desempenho orçamentário do exercício seguinte.

Ainda sobre a inscrição de restos a pagar, o Tribunal de Contas da União entendeu:

Acórdão 2.033/2019 Plenário (Auditoria, Relator Ministro Vital do Rêgo)

Finanças Públicas. Restos a pagar. Vedação. Princípio da anualidade orçamentária. Princípio da razoabilidade. A prática recorrente de elevada inscrição e rolagem de recursos orçamentários na rubrica de restos a pagar ofende os princípios da anualidade orçamentária e da razoabilidade, sendo incompatível com o caráter de excepcionalidade dos restos a pagar, contrariando o disposto no art. 165, inciso III, da Constituição Federal, c/c o art. 2º da Lei 4.320/1964.



6

EDUCAÇÃO

Objetivos:

- Verificar o cumprimento do percentual mínimo de aplicação de recursos na manutenção e desenvolvimento do ensino previsto na Constituição Federal.
- Verificar o cumprimento do percentual mínimo de aplicação de recursos do FUNDEB na valorização dos profissionais do magistério.
- Verificar se os recursos do FUNDEB foram integralmente utilizados no exercício e, caso contrário, se foram deixados para serem utilizados no primeiro trimestre do exercício subsequente, no máximo, 5% destes recursos.
- Verificar se há controle das despesas vinculadas aos recursos do FUNDEB com a finalidade de evitar a realização de tais despesas sem lastro financeiro.



O Brasil gasta em educação pública cerca de 6,0% do PIB, valor superior à média da OCDE (5,5%) – que engloba as principais economias mundiais – e de pares como Argentina (5,3%), Colômbia (4,7%), Chile (4,8%), México (5,3%) e Estados Unidos (5,4%). Aproximadamente 80% dos países, incluindo vários países desenvolvidos, gastam menos que o Brasil em educação relativamente ao PIB.⁵⁵

Na principal avaliação internacional de desempenho escolar, o PISA (Programme for International Student Assessment), realizada em abril de 2018, representaram o Brasil 10.691 estudantes (faixa etária de 15 anos), de 597 escolas (privadas, federais, estaduais e municipais) de todas as regiões do país. O Brasil teve um baixo desempenho, ficando novamente nas **últimas posições** – o desempenho está estagnado desde 2009⁵⁶.

Resumidamente o quadro é o seguinte:

LEITURA

- **50%** dos estudantes brasileiros estão no **pioir** nível de proficiência (na OCDE 22,6%);
- **0,2%** dos estudantes brasileiros conseguiu alcançar o **nível máximo** de proficiência (na OCDE 1,2%).

MATEMÁTICA

- **Na América do Sul**, o Brasil é o **pioir** país, empatado estatisticamente com a Argentina;
- **68%** dos estudantes brasileiros **não alcançaram** o **nível básico** de proficiência (na OCDE 23,9%);
- **41%** dos estudantes brasileiros são **incapazes** de desenvolver **questões simples** e rotineiras (na OCDE 9,1%);
- **0,1%** dos estudantes brasileiros conseguiu alcançar o **nível máximo** de proficiência (na OCDE 2,4%).

CIÊNCIAS

- **Na América do Sul**, o Brasil é o **pioir** país, empatado com Argentina e Peru;
- **55%** dos estudantes brasileiros **não possuem** o **nível básico** de Ciências;
- **0,0%** dos estudantes brasileiros conseguiu alcançar o **nível máximo** de proficiência.

⁵⁵ Segundo a Secretaria do Tesouro Nacional, em seu relatório "Aspectos Fiscais da Educação no Brasil", publicado em julho de 2018, disponível em: <http://www.tesouro.fazenda.gov.br/documents/10180/617267/CesefEducacao9jul18/4af4a6db-8ec6-4cb5-8401-7c6f0abf6340>, consulta feita em 24/10/2018, vide p. 2 e p. 10.

⁵⁶ Relatório Brasil no PISA 2018, elaborado pela Diretoria de Educação da Avaliação Básica, do Instituto Nacional de Estudo e Pesquisas Educacionais Anísio Teixeira (INEP), órgão vinculado ao Ministério da Educação, disponível, conforme página consultada em 14 de dezembro de 2019, em: http://download.inep.gov.br/acoes_internacionais/pisa/documentos/2019/relatorio_PISA_2018_preliminar.pdf



Diante dos resultados do PISA 2018, é evidente a incapacidade das escolas brasileiras de formar quadros suficientes para que o Brasil, no futuro, disponha de uma elite intelectual aliás, os resultados daqueles que alcançaram o nível máximo, a saber, 0,2% em Leitura e 0,1% em Matemática (em Ciências ninguém), se mostram tão preocupantes que, a se manterem, nossas escolas sequer formarão intelectuais.

O fraco desempenho nacional na aprendizagem das crianças do Ensino Fundamental também foi aferido pelo Ministério da Educação (MEC) na última Avaliação Nacional da Alfabetização⁵⁷ (ANA)⁵⁸, realizada em 2016.

Observe abaixo os desempenhos em leitura e matemática:

Gráfico 6a Crianças do 3º ano do Ensino Fundamental com aprendizagem adequada, 2016 – Brasil

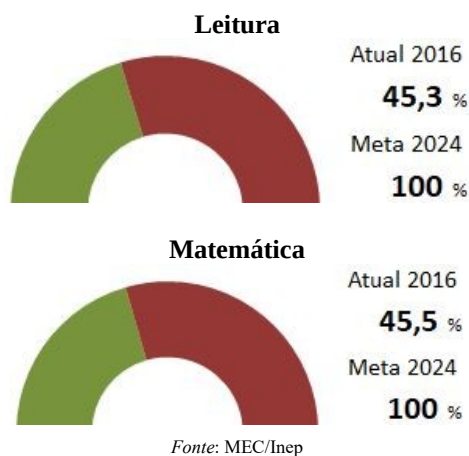

No cenário nacional, **Pernambuco** não é modelo de excelência na educação básica. Em relação aos **anos iniciais** do ensino fundamental (1º ao 5º ano), com nota **inferior a 5**, as escolas da rede estadual ocupam a **19ª posição**, após os Estados intermediários⁵⁹:

Gráfico 6b IDEB 2017 – 5º ano do Ensino Fundamental, Pernambuco

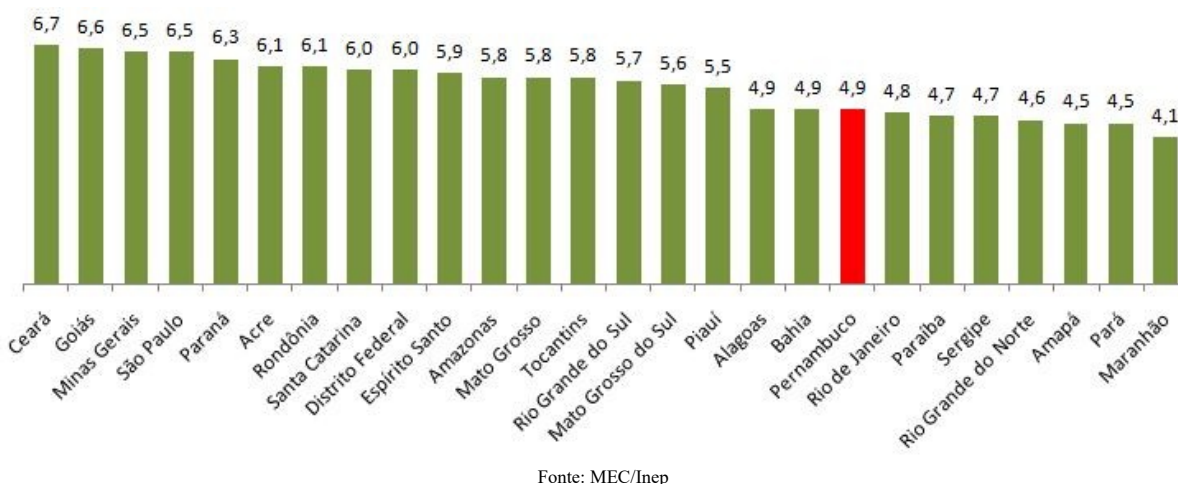

⁵⁷ Uma criança pode ser considerada alfabetizada quando se apropria da leitura e da escrita como ferramentas essenciais para seguir aprendendo, buscando informação, desenvolvendo sua capacidade de se expressar, de desfrutar a literatura, de ler e de produzir textos em diferentes gêneros, de participar do mundo cultural no qual está inserido. (<http://www.observatoriodopne.org.br/metas-pne/5-alfabetizacao>)

⁵⁸ Gráficos extraídos de: <http://www.observatoriodopne.org.br/metas-pne/5-alfabetizacao>, em 15/08/2018.

⁵⁹ Gráfico extraído do relatório de auditoria das contas do Governador, exercício 2017 (p. 262), Processo TCE-PE nº 1810002-7, disponível em <https://etce.tce.pe.gov.br/epp/>.



Em relação aos **anos finais** do ensino fundamental (6º ao 9º ano), à exceção de Goiás, todos os Estados brasileiros possuem nota **inferior a 5** (numa escala de 0 a 10) e as escolas estaduais de **Pernambuco** ocupam a **11ª posição**, apenas um pouco à frente dos Estados intermediários⁶⁰:

Gráfico 6c IDEB 2017 – 9º ano do Ensino Fundamental - Pernambuco

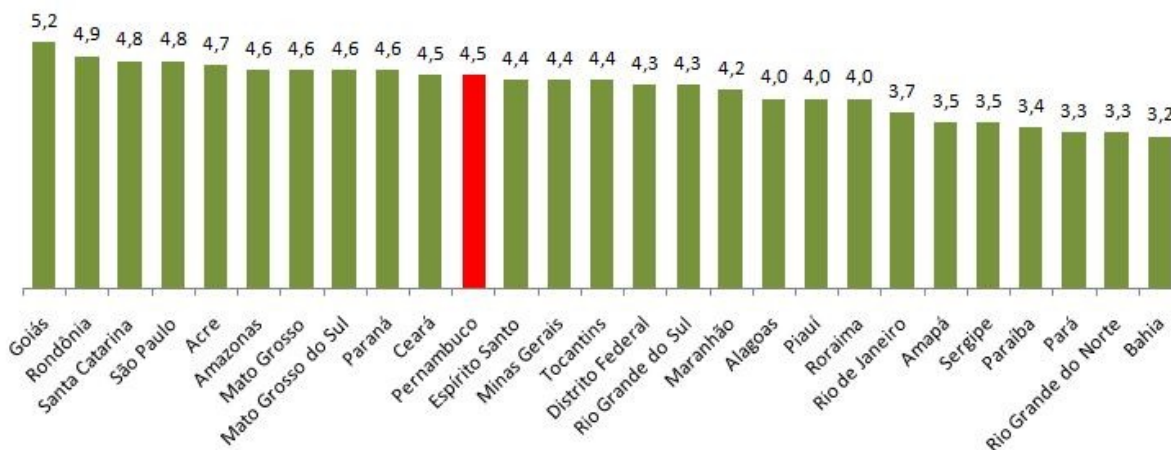

Fonte: MEC/Inep

O Município de Igarassu deve atuar prioritariamente no ensino fundamental e na educação infantil, nos termos do § 2º do art. 211 da Constituição Federal⁶¹.

Além disso, deve o ensino ser ministrado de modo a atender o princípio da garantia de padrão de qualidade, conforme art. 206, inc. VII, da mesma Constituição.

Nesse contexto, o governo municipal deve estar atento a indicadores de educação relacionados à qualidade do ensino, acompanhando a situação existente e suas mudanças ao longo do tempo.

A seguir, há dois indicadores sobre os quais repercutem os resultados das políticas públicas da Educação: o Fracasso Escolar⁶² e o IDEB⁶³.

O gráfico a seguir apresenta o comportamento do Fracasso Escolar no município de Igarassu no período de 2008 a 2018.

⁶⁰ Gráfico extraído do relatório de auditoria das contas do Governador, exercício 2017 (p. 263), disponível em <https://etce.tce.pe.gov.br>.

⁶¹ Deve também promover ações, integradas com outros entes federativos, que permitam atingir metas, tais como a erradicação do analfabetismo, a universalização do atendimento escolar e a melhoria da qualidade do ensino.

⁶² O Fracasso Escolar representa a proporção de alunos na matrícula total, em determinada série e ano, que não lograram aprovação e é fornecido através da soma das taxas de abandono e reprovação. A taxa de abandono consiste na proporção de alunos da matrícula total, em determinada série e ano, que abandonaram a escola, enquanto que a taxa de reprovação representa a proporção de alunos da matrícula total em determinada série e ano que foram reprovados.

⁶³ Índice de Desenvolvimento da Educação Básica. Para saber mais sobre o IDEB acesse: <http://portal.inep.gov.br/web/guest/ideb>.



Gráfico 6d Fracasso Escolar, 2008-2018 - Escolas municipais de Igarassu

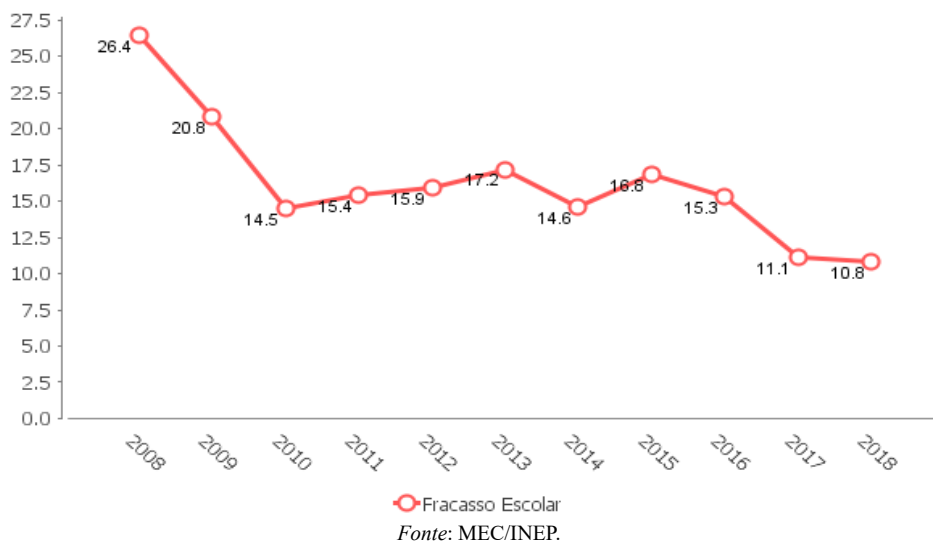

Quanto ao IDEB, o conjunto das escolas da rede pública municipal de Igarassu possui metas graduais de desempenho para os anos iniciais e finais do ensino fundamental, devendo atingir em 2021 os valores de 5,10 e 4,40, respectivamente. Apresenta-se abaixo o cenário da série histórica do comportamento do IDEB (dependência administrativa municipal), com Meta⁶⁴ e Projeção⁶⁵:

Gráfico 6e IDEB Anos Iniciais (Apurado, Meta e Projeção) Escolas municipais de Igarassu



Gráfico 6f IDEB Anos Finais (Apurado, Meta e Projeção) Escolas municipais de Igarassu



Gráfico 6g IDEB Anos Iniciais (% realização da meta do MEC) Escolas municipais de Igarassu

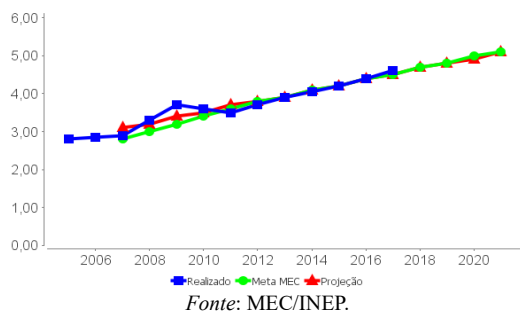

Gráfico 6h IDEB Anos Finais (% realização da meta do MEC) Escolas municipais de Igarassu

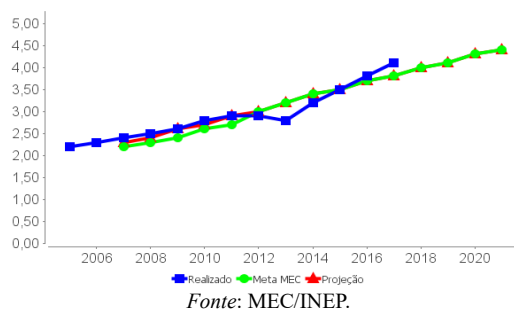

⁶⁴ Para saber mais sobre os valores apurados e as metas do IDEB consulte: <http://ideb.inep.gov.br/>.

⁶⁵ Para saber sobre a metodologia aplicada para a projeção dos dados do resultado do IDEB [clique aqui](#).

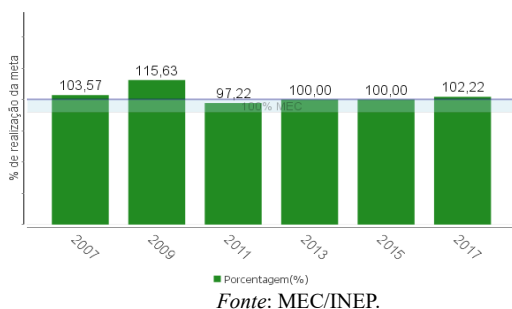
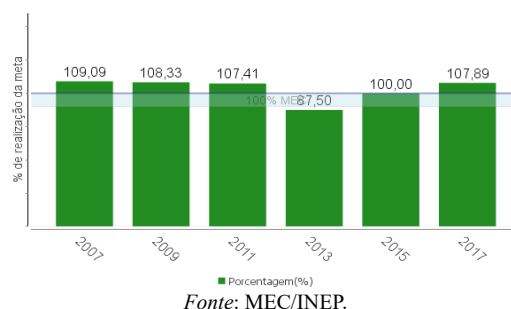

O desempenho das escolas públicas municipais existentes em Igarassu foi o seguinte:

Gráfico 6i IDEB 2017 Anos Iniciais - Nota e meta por escola da rede pública municipal de Igarassu

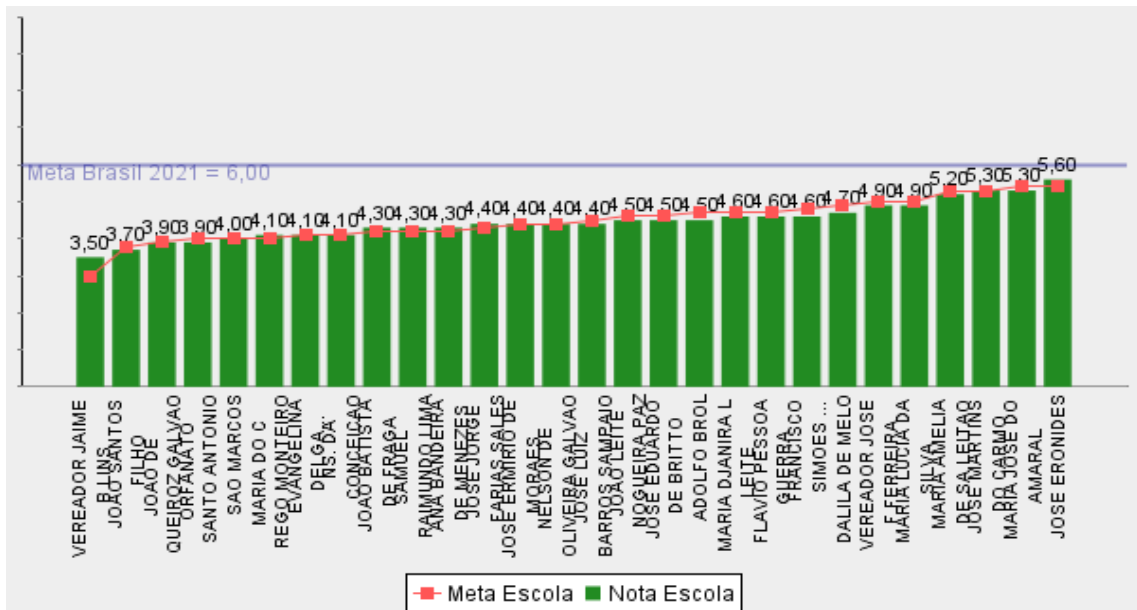

Observação: IDEB 2017 Anos Iniciais Estado de PE = 4,9
Fonte: MEC/INEP.

Gráfico 6j IDEB 2017 Anos Finais - Nota e meta por escola da rede pública municipal de Igarassu

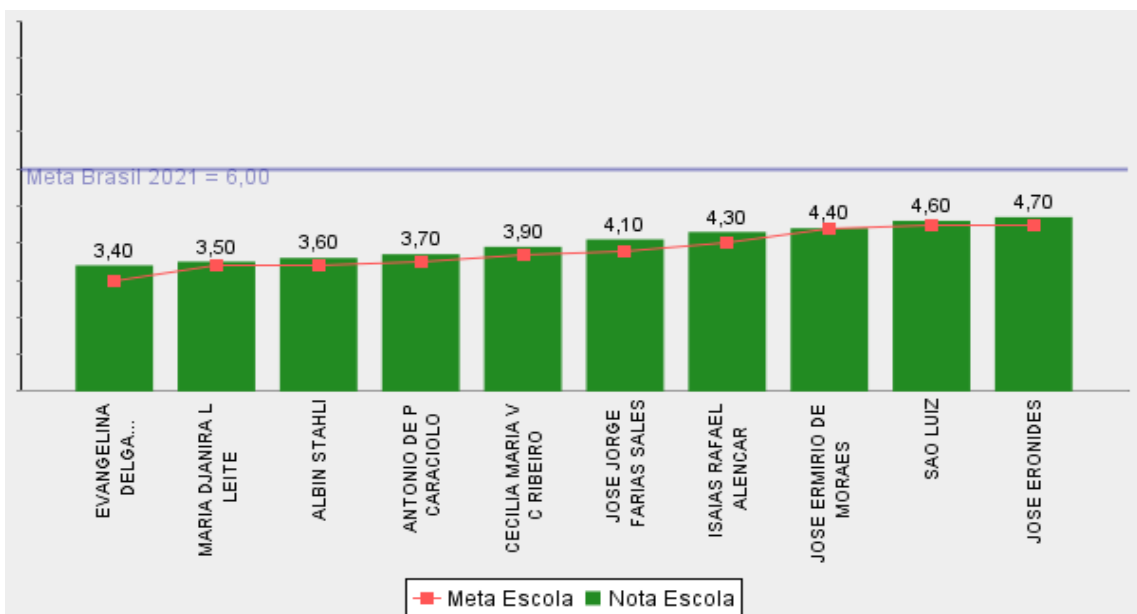

Observação: IDEB 2017 Anos Finais Estado de PE = 4,5
Fonte: MEC/INEP.



6.1 Aplicação na manutenção e desenvolvimento do ensino

Os municípios deverão aplicar na manutenção e desenvolvimento do ensino no mínimo 25% da receita proveniente de impostos, incluindo as transferências estaduais e federais, conforme determina o *caput* do art. 212 da Constituição Federal.

Para o Município de Igarassu, em 2018, essa receita mínima aplicável corresponde a R\$ 37.910.152,44 (Apêndice V).

O valor aplicado na manutenção e desenvolvimento do ensino no exercício de 2018, segundo os Apêndices VI e VII, correspondeu a R\$ 39.403.998,48, o qual representa 25,99% da receita de impostos e transferências aplicável ao ensino, cumprindo a exigência constitucional acima comentada.

O Município de Igarassu tem a seguinte série histórica de aplicação de recursos na manutenção e desenvolvimento do ensino:

Gráfico 6.1 Aplicação em manutenção e desenvolvimento do ensino, 2013-2018 – Igarassu

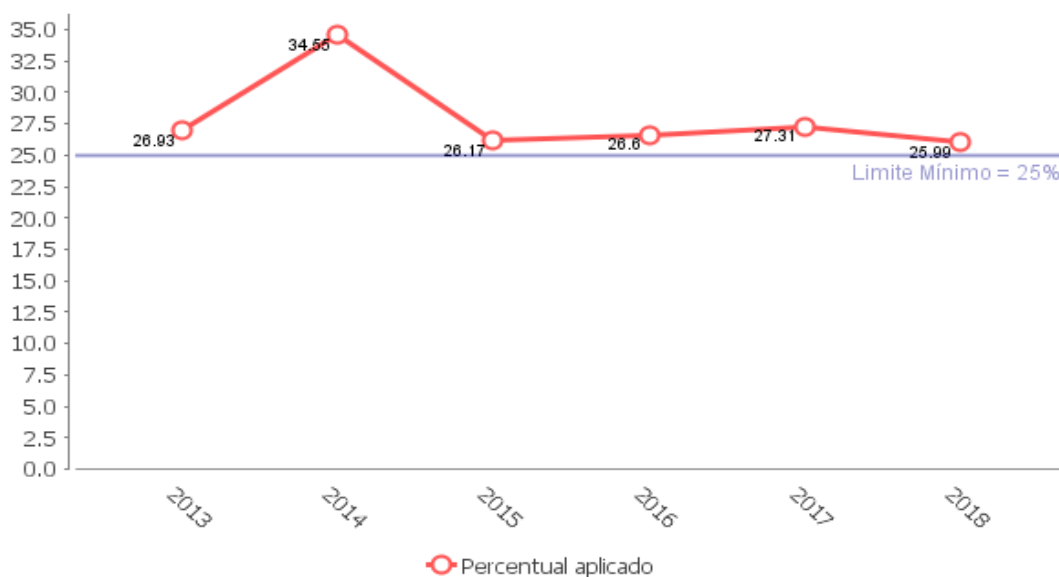

Registre-se que foram constatadas inconsistências nos documentos contábeis de registro das receitas e despesas vinculadas à Educação do município, como exposto a seguir.

O cálculo da aplicação na MDE (Apêndice VII) foi realizado a partir dos seguintes documentos constantes da prestação de contas:

- Demonstrativo da despesa realizada por funções, programas e subprogramas, conforme o vínculo com os recursos (doc. 25);
- Relação consolidada de restos a pagar processados e não processados inscritos em exercícios anteriores (doc. 33);
- Comparativo da receita orçada com a arrecadada (doc. 20);



- Demonstrativo de Receitas e Despesas com a Manutenção e Desenvolvimento do Ensino (doc. 18);
- Anexo 05 - Demonstrativo da Disponibilidade de Caixa e dos Restos a Pagar do RGF Retificado (doc. 63);
- Demonstração dos recursos vinculados às funções Educação e Saúde por fonte de recursos (doc. 17).

O documento 17 demonstra um total de despesas empenhadas de R\$ 3.245.804,16 utilizando como fonte “Outras transferências do FNDE”. No entanto, o valor da receita recebida contabilizada nesta fonte foi R\$ 288.840,29. Este valor está registrado no código 1718.05.90.99 do Comparativo da receita orçada com a arrecadada (doc. 20).

Por outro lado, constatou-se, através de pesquisa ao *site* do FNDE, repasses efetuados para o município de Igarassu no período de 30/10 a 19/11/2018, originários do Plano de Ação Articulada - Transferência Direta (PAR - TD) no total de R\$ 2.867.226,00 (doc. 74), para os quais não foi identificado registro contábil. Este total está distribuído em três programas relacionados com o ensino municipal, a saber:

- Infraestrutura Escolar – EB Mobiliário : R\$ 1.070.160,00
- Caminho da Escola – Pronacampo : R\$ 686.736,00 e
- Apoio Ed. Básica – PROVA BRASIL – MP : R\$ 1.110.330,00

Constatou-se que esses repasses não constam como transferência para programas de educação no Comparativo da receita orçada com a arrecadada (doc. 20), no Demonstrativo de Receitas e Despesas com a Manutenção e Desenvolvimento do Ensino (doc. 18), nem na Demonstração dos recursos vinculados às funções Educação e Saúde por fonte de recursos (doc. 17). No entanto, as informações do doc. 17 indicam que esses recursos foram utilizados na fonte Outras transferências do FNDE.

Portanto, sugere-se ao relator que determine à Administração melhorar o controle contábil por fontes/destinação de recursos, de forma a registrar corretamente todas as receitas e as despesas vinculadas ao ensino, apropriando os gastos às fontes de recursos realmente utilizadas e otimizando a aplicação dos recursos destinados à manutenção e desenvolvimento do ensino do município.



6.2 Aplicação na remuneração dos profissionais do magistério da educação básica

No mínimo, 60% dos recursos anuais do FUNDEB devem ser destinados à remuneração dos profissionais do magistério da educação básica em efetivo exercício na rede pública, conforme a Lei Federal nº 11.494/2007, art. 22. Nesses recursos, incluem-se a complementação da União e as receitas de aplicação financeira dos valores recebidos pelo Fundo.

Em 2018, as receitas do FUNDEB somaram R\$ 44.746.681,46 (Apêndice VI).

Já as despesas com a remuneração dos profissionais do magistério da educação básica perfizeram R\$ 45.337.909,38, equivalendo a 101,32% dos recursos anuais do FUNDEB (Apêndice VIII), o que significa que o Município de Igarassu cumpriu a exigência contida no art. 22 da Lei Federal nº 11.494/2007.

O município tem a seguinte série histórica de aplicação dos recursos do FUNDEB na remuneração dos profissionais do magistério:

Gráfico 6.2 Aplicação na remuneração dos profissionais do magistério da educação básica, 2013-2018 – Igarassu (em %)

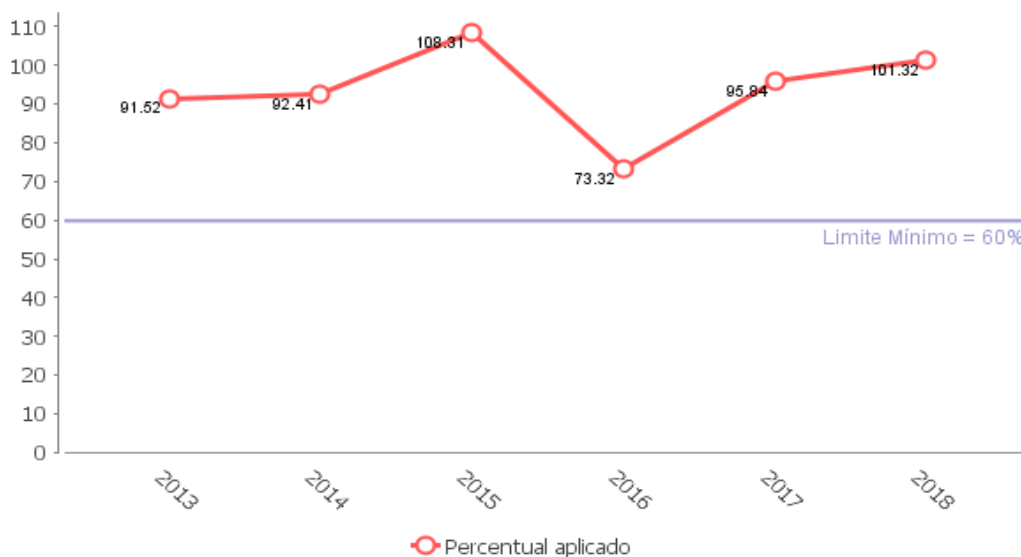

Fonte: Relatório de Auditoria do Exercício Anterior e Apêndice VIII.



6.3 Limite do saldo da conta do FUNDEB

Os recursos do FUNDEB devem ser utilizados no exercício financeiro em que forem creditados, em ações consideradas como de manutenção e desenvolvimento do ensino para a educação básica pública⁶⁶.

Admite-se, porém, que até 5% dos recursos recebidos à conta do Fundo, inclusive relativos à complementação da União, poderão ser utilizados no primeiro trimestre do exercício imediatamente subsequente, mediante abertura de crédito adicional, conforme o art. 21, § 2º, da Lei Federal nº 11.494/2007.

A Prefeitura de Igarassu não deixou saldo contábil no FUNDEB a ser aplicado no exercício seguinte (Apêndice IX), cumprindo a exigência acima disposta.

Apesar de ter cumprido o limite disposto no art. 21, § 2º, da Lei Federal nº 11.494/2007, é possível observar que o município realizou despesas do FUNDEB sem lastro financeiro.

As despesas do FUNDEB (R\$ 51.815.930,70, doc. 18) foram R\$ 7.069.249,24 maiores do que as receitas recebidas do FUNDEB (R\$ 44.746.681,46, Apêndice I).

Ou seja, embora tenha demonstrado o cumprimento do referido dispositivo legal, o Apêndice IX informa que houve a realização de despesas com recursos do Fundo sem lastro financeiro no valor de R\$ 7.069.249,24.

Isto é evidenciado pela indisponibilidade de caixa do FUNDEB 40% e 60% (R\$ -24.479.661,41) para a inscrição de Restos a Pagar Processados do FUNDEB no total de R\$ 1.894.492,91 e de Restos a Pagar Não Processados de R\$ 109.696,95 conforme o Demonstrativo da Disponibilidade de Caixa e dos Restos a Pagar do RGF do encerramento do exercício – Retificado (doc. 63, p. 14).

Como não houve despesas do Fundeb custeadas com superavit financeiro do exercício anterior (doc. 18) nem despesas do Fundeb custeadas com precatórios do Fundeb, conclui-se que o restante das despesas realizadas sem lastro financeiro (R\$ 5.065.059,38) foi custeado com recursos de outras fontes.

O artigo 21 da Lei Federal nº 11.494/07 dispõe:

Art. 21. Os recursos dos Fundos, inclusive aqueles oriundos de complementação da União, serão utilizados pelos Estados, pelo Distrito Federal e pelos Municípios, no exercício financeiro em que lhes forem creditados, em ações consideradas como de manutenção e desenvolvimento do ensino para a educação básica pública, conforme disposto no art. 70 da Lei no 9.394, de 20 de dezembro de 1996.

Neste sentido, a Decisão TC Nº 1.346/07, de 03 de outubro de 2007, determina:

O gestor público de recursos do antigo FUNDEF e do atual FUNDEB não deve utilizar recursos de um exercício para pagar débitos de exercícios anteriores, sem que tenha sido deixado saldo comprometido especificamente para tal fim no

⁶⁶ Conforme o art. 21 da Lei Federal nº 11.494/2007.



exercício correspondente. Para tal devem ser usadas rubricas próprias do orçamento do exercício corrente.

Assim, considerando o disposto acima, sugere-se que essa relatoria determine ao gestor municipal que se abstenha de empregar recursos do FUNDEB para o pagamento de despesas inscritas em restos a pagar sem lastro financeiro.

Ademais, verificou-se que não houve saldo do FUNDEB do exercício anterior a ser utilizado em 2018, conforme Demonstrativo das Receitas e Despesas com Manutenção e Desenvolvimento do Ensino (doc. 18⁶⁷), haja vista não constar nenhum valor informado no “Quadro do controle da utilização de recursos no exercício subsequente”, sobre o FUNDEB, no campo “Recursos recebidos do FUNDEB em 2017 que não foram utilizados”.

Documento Assinado Digitalmente por: VERONICA TAVARES DA SILVA
Acesse em: <https://tce.tce.pe.gov.br/ppp/validadoc.seam> Código do documento: 150e318-6b91-44c5-b9b3-b1b3db7ab35b

⁶⁷ linha 20 - Recursos recebidos do FUNDEB em 2017 que não foram utilizados
linha 21 - Despesas custeadas com o saldo do item 20 até o 1º trimestre de 2018



7

SAÚDE

Objetivo:

- Verificar o cumprimento do percentual mínimo de aplicação de recursos em ações e serviços públicos de saúde previsto na Constituição Federal.
- Verificar se foi aplicada no exercício atual a parcela não aplicada em ações e serviços públicos de saúde em exercícios anteriores.



As políticas públicas de saúde no âmbito municipal devem buscar condições de cumprir, entre outros, o princípio da universalidade, sobretudo se organizando para atender a população mais carente⁶⁸.

O governo municipal é uma das esferas responsáveis por promover a articulação e interação dentro do Sistema Único de Saúde (SUS), devendo oferecer serviços de saúde que priorizem a Atenção Básica.

Um importante indicador das condições de vida e do acesso e qualidade das ações e serviços de saúde é a taxa de mortalidade infantil⁶⁹.

Altas taxas de mortalidade nessa faixa etária populacional refletem, de maneira geral, baixos níveis de saúde e de desenvolvimento econômico⁷⁰.

Ainda com dados preliminares para 2018, a taxa de mortalidade infantil de Igarassu apresenta a série histórica abaixo:

Gráfico 7a Taxa de mortalidade infantil, 2005-2018 – Igarassu (óbitos/mil nascidos)

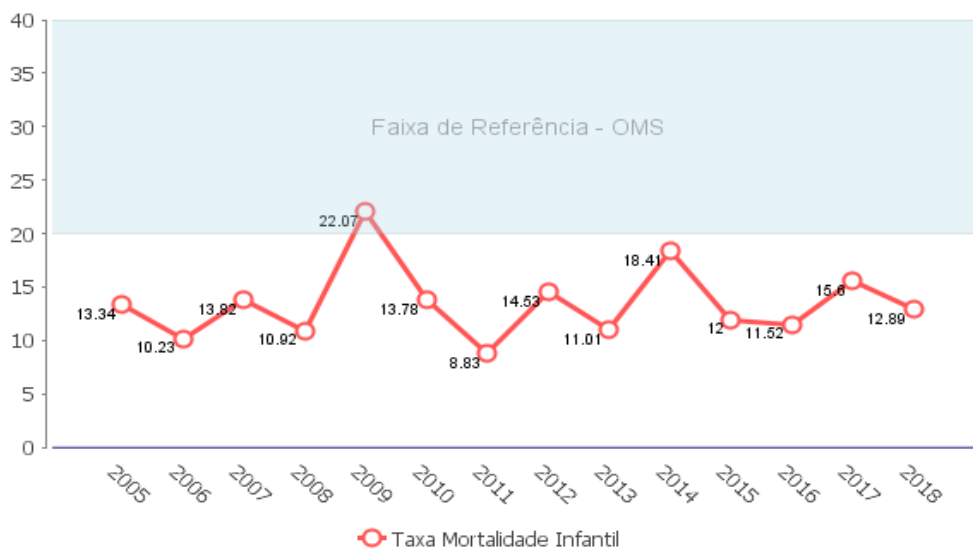

Fonte: Ministério da Saúde (Sistemas de Informações sobre Mortalidade-SIM e Nascidos Vivos-Sinasc).

⁶⁸ Em seu art. 196, a Constituição Federal estabelece a saúde como um direito de todos e dever do Estado: “A saúde é direito de todos e dever do Estado, garantido mediante políticas sociais e econômicas que visem à redução do risco de doença e de outros agravos e ao acesso universal e igualitário às ações e serviços para sua promoção, proteção e recuperação.”

⁶⁹ Número de crianças que vieram a óbito até um ano de idade para cada mil nascidas vivas.

⁷⁰ Em 2016, a taxa de mortalidade infantil no mundo era a seguinte: Europa (8,3), Pacífico Ocidental (10,8), Américas: (12,1), Mundo (30,5), Sudeste da Ásia (31,5), Mediterrâneo Oriental (40,6), África (52,3). Fonte: Organização Mundial de Saúde, em http://www.who.int/gho/child_health/mortality/neonatal_infant/en/



7.1 Aplicação nas ações e serviços públicos de saúde

A Lei Complementar Federal nº 141/2012, no art. 7º, estabelece que os municípios devem aplicar em ações e serviços públicos de saúde pelo menos 15% do produto da arrecadação dos impostos a que se refere o art. 156 e os recursos de que tratam os artigos 158 e 159, inciso I, alínea *b* e § 3º da Constituição Federal, e que esses recursos, bem como os transferidos pela União para a mesma finalidade, serão aplicados por meio de Fundo Municipal de Saúde.

A receita acima mencionada somou R\$ 147.690.727,68, o que resulta na obrigatoriedade de aplicar em ações e serviços públicos de saúde, no mínimo, R\$ 22.153.609,15 (Apêndice V).

O total das despesas realizadas nas ações e serviços públicos de saúde por meio do Fundo Municipal de Saúde (FMS) de Igarassu foi de R\$ 27.604.246,44, o que corresponde a um percentual de 18,69% (Apêndice XI), cumprindo o disposto na Lei Complementar Federal nº 141/2012.

Os percentuais de aplicação em ações e serviços públicos de saúde têm a seguinte série histórica:

Gráfico 7.1 Aplicação em ações e serviços de saúde, 2013-2018 – Igarassu (em %)

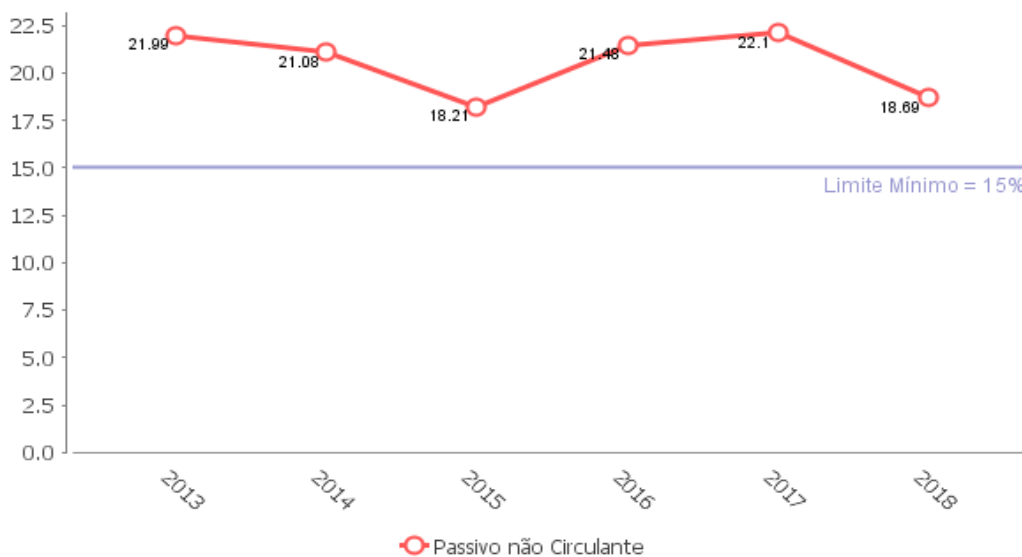

Fonte: Apêndice XI.



8

PREVIDÊNCIA PRÓPRIA

Objetivos:

- Evidenciar se as receitas previdenciárias arrecadadas no exercício são suficientes para realizar os pagamentos de benefícios previdenciários do exercício.
- Evidenciar se o RPPS está em equilíbrio, deficit ou superavit atuarial, bem como, caso haja desequilíbrio, se foi implementado plano de amortização do deficit atuarial.
- Avaliar se as contribuições previdenciárias dos servidores foram recolhidas ao RPPS.
- Avaliar se as contribuições patronais foram recolhidas.
- Avaliar se as contribuições em regime de parcelamento de débito foram recolhidas.
- Avaliar se os encargos legais decorrentes de pagamentos em atraso de contribuições previdenciárias foram recolhidos.
- Avaliar se as alíquotas de contribuição aplicadas atenderam à legislação e se foram as alíquotas sugeridas pelo atuário, com vista a garantir o equilíbrio atuarial.



A Constituição Federal, no *caput* do artigo 6º, estabelece a Previdência Social como um direito social do cidadão. Em seu artigo 40 assegura aos servidores públicos o regime de previdência nos seguintes termos:

Art. 40. Aos servidores titulares de cargos efetivos da União, dos Estados, do Distrito Federal e dos Municípios, incluídas suas autarquias e fundações, é assegurado regime de previdência de caráter contributivo e solidário, mediante contribuição do respectivo ente público, dos servidores ativos e inativos e dos pensionistas, observados critérios que preservem o equilíbrio financeiro e atuarial e o disposto neste artigo.

Essa redação foi dada pela Emenda Constitucional nº 20/1998. Até o advento dessa Emenda, a aposentadoria do servidor era premial, ou seja, o regime previdenciário não tinha caráter contributivo e as contribuições dos servidores eram vertidas para o Instituto de Previdência dos Servidores do Estado de Pernambuco (IPSEP), cujo plano de benefícios previa a pensão por morte.

Como o art. 149, § 1º, da Constituição Federal já autorizava os Estados, Distrito Federal e Municípios a instituírem contribuição de seus servidores para o custeio do plano de benefícios, tornou-se realmente obrigatória a passagem para o sistema previdenciário de caráter contributivo que a Lei Federal nº 9.717/1998 havia determinado, mas que carecia de convalidação constitucional. Isto não correspondeu a um mero redirecionamento dos recursos arrecadados do IPSEP para os Regimes Próprios de Previdência Social (RPPS), e sim a uma nova modelagem do sistema previdenciário.

Em 2018, o município de Igarassu possuía um regime previdenciário próprio e seus servidores ocupantes de cargo efetivo estavam vinculados ao Instituto de Previdência do Município de Igarassu (IGAPREV). O regime próprio foi instituído pela Lei Municipal Nº 2.391/2001, com alterações através da Lei 2.593/2006 e reestruturação mediante Lei Complementar Nº 023/2012 (docs 41 e 60).

Da leitura do artigo 40 da Constituição Federal acima transcrito, também se observa a preocupação expressa na Carta Magna quanto à solidez do regime, ao preconizar o equilíbrio financeiro e atuarial como critério a ser observado.

A Lei Federal nº 9.717/1998 disciplina a organização e o funcionamento dos Regimes Próprios de Previdência (RPPS), preceituando que eles devem garantir o equilíbrio financeiro e atuarial e que a União, os Estados, o Distrito Federal e os Municípios são responsáveis por eventuais insuficiências financeiras dos seus respectivos regimes.

No mesmo sentido, o art. 69 da Lei de Responsabilidade Fiscal determina que “o ente da Federação que mantiver ou vier a instituir regime próprio de previdência social para os seus servidores conferir-lhe-á caráter contributivo e o organizará, com base em normas de contabilidade e atuária que preservem seu equilíbrio financeiro e atuarial”.

Em caso de déficit atuarial, a legislação previdenciária prevê duas alternativas ao RPPS - para ambas as situações é necessária aprovação de lei municipal:

- Com fundamento em um parecer atuarial, deve ser elaborado um plano de amortização que preveja a acumulação de recursos necessários à cobertura do déficit em um prazo máximo de 35 anos (art. 18 da Portaria MPS nº 403/2008). Tal plano poderá consistir na definição de alíquota de contribuição suplementar ou em aportes periódicos;



- Segregação da “massa” de seus segurados, observados os parâmetros estabelecidos na Portaria MPS nº 403/2008.

O município de Igarassu optou pela segregação da massa do Regime Próprio de Previdência, separando os segurados em grupos distintos: os que integram o Plano Financeiro e os que integram o Plano Previdenciário.

Nos termos do art. 2º da Portaria MPS nº 403/2008, considera-se:

XX - Plano Previdenciário: sistema estruturado com a finalidade de acumulação de recursos para pagamento dos compromissos definidos no plano de benefícios do RPPS, sendo o seu plano de custeio calculado atuarialmente segundo os conceitos dos regimes financeiros de Capitalização, Repartição de Capitais de Cobertura e Repartição Simples e, em conformidade com as regras dispostas nesta Portaria;⁷¹

XXI - Plano Financeiro: sistema estruturado somente no caso de segregação da massa, onde as contribuições a serem pagas pelo ente federativo, pelos servidores ativos e inativos e pelos pensionistas vinculados são fixadas sem objetivo de acumulação de recursos, sendo as insuficiências aportadas pelo ente federativo, admitida a constituição de fundo financeiro;⁷²

Para aferir e evidenciar o equilíbrio financeiro e atuarial, o regime próprio de previdência deve possuir uma contabilidade própria, capaz de permitir conhecer, a qualquer momento, a situação econômica, financeira e orçamentária do RPPS.

Com base nessas informações contábeis, apresenta-se a seguir um exame sobre os resultados alcançados pela política pública adotada para o regime previdenciário municipal, sob os aspectos do equilíbrio financeiro e atuarial, dos recolhimentos de contribuições previdenciárias e das respectivas alíquotas de contribuição.

⁷¹ [START1_RPPS_SEGREGAÇÃO_8]Essencialmente, os servidores constituem uma massa de segurados que contribuem juntamente com o ente para capitalizar o sistema, isto é, recursos devem ser obtidos para que o grupo possa fundar os benefícios. A fundação de um benefício é a obtenção de recurso suficiente à época da entrada que, aliado aos rendimentos desse recurso original, possa custear o benefício a ser pago ao segurado ou seu dependente. Este é o núcleo do regime de capitalização que define o plano de custeio do sistema previdenciário, ou seja, é o plano previdenciário.

⁷² [START1_RPPS_SEGREGAÇÃO_9]Neste Plano, o regime financeiro adotado é o de repartição simples em que não se procura capitalizar o sistema. Portanto, os recursos já acumulados e as contribuições a receber serão utilizados simplesmente para pagar os benefícios, cabendo ao ente disponibilizar recursos quando houver insuficiência de cobertura. Esses aspectos caracterizam o plano financeiro.



8.1 Equilíbrio Financeiro

A essência do RPPS é a atuação sobre o patrimônio coletivo dos segurados para transformar a poupança presente em benefícios futuros, quando os servidores deixarem de ser ativos. Para que isto se concretize é fundamental a busca do equilíbrio financeiro.

O equilíbrio financeiro é atingido quando se garante a equivalência entre as receitas auferidas e as obrigações do RPPS em cada exercício financeiro⁷³. Ou seja, considera-se que o RPPS está em equilíbrio financeiro quando o que se arrecada dos participantes do sistema previdenciário é suficiente para custear os benefícios por ele assegurados (resultado previdenciário maior ou igual a zero).

O objetivo do resultado previdenciário é explicitar a necessidade de financiamento do RPPS, motivo pelo qual os recursos para cobertura de insuficiências financeiras, deficit financeiros ou atuariais não devem estar contemplados.

Conforme exposto anteriormente, o município de Igarassu optou pela segregação de massa, separando os segurados em dois planos: o Plano Financeiro e o Plano Previdenciário.

Os planos deverão ser totalmente independentes, sendo vedada a transferência de recursos, obrigações ou segurados entre eles. Na implantação da segregação de massa deverá ser feita a separação financeira, orçamentária e contábil dos recursos e obrigações dos respectivos planos (art. 21 da Portaria nº 403/2008).

Os resultados previdenciários alcançados estão expostos a seguir.

Plano Previdenciário:

Em 2018, o Plano Previdenciário do RPPS de Igarassu apresentou resultado previdenciário superavitário de R\$ 1.073.294,76 conforme demonstrado a seguir:

Tabela 8.1.a - Resultado Previdenciário do Plano Previdenciário, 2018 - Igarassu

Descrição	Valor (R\$)
Receita Previdenciária ⁷⁴ (A)	1.073.294,76
Despesa Previdenciária ⁷⁵ (B)	0,00
Resultado Previdenciário do Plano Previdenciário (C = A – B)	1.073.294,76

Fonte: Apêndice XII.

O registro em separado das receitas e despesas dos planos previdenciário e financeiro está demonstrado nos documentos 37 (receitas) e 38 (despesas), respectivamente, da prestação de contas.

⁷³ Art. 2º, inc. I, da Portaria MPS nº 403/2008.

⁷⁴ [START1_RPPS_SEGREGAÇÃO_40]As receitas previdenciárias registram o somatório das receitas orçamentárias correntes e de capital, incluídas as intraorçamentárias (exceto os aportes para cobertura do deficit atuarial), consoante a(s) fonte(s) de informação apontada(s) na tabela anterior.

Não devem fazer parte do Resultado Previdenciário os aportes para cobertura de deficit atuarial, pois, segundo Portaria MPS Nº 746/2011, são valores que devem “permanecer devidamente aplicados em conformidade com as normas vigentes, no mínimo, por 05 (cinco) anos”.

⁷⁵ [START1_RPPS_SEGREGAÇÃO_41]Já as despesas previdenciárias se compõem das despesas orçamentárias, incluídas as intraorçamentárias, consoante a(s) fonte(s) de informação apontada(s) na tabela anterior.



Plano Financeiro:

Em 2018, o Plano Financeiro do RPPS de Igarassu apresentou resultado previdenciário deficitário em R\$ 9.569.584,20, conforme demonstrado a seguir:

Tabela 8.1b - Resultado Previdenciário do Plano Financeiro, 2018 - Igarassu

Descrição	Valor (R\$)
Receita Previdenciária ⁷⁶ (A)	15.465.137,97
Despesa Previdenciária ⁷⁷ (B)	25.034.722,17
Resultado Previdenciário do Plano Financeiro (C = A – B)	-9.569.584,20

Fonte: Apêndice XII

O gráfico a seguir evidencia receita e despesa previdenciárias entre os exercícios de 2015 e 2018:

Gráfico 8.1a Receita e Despesa Previdenciárias do Plano Financeiro (2015-2018) Igarassu

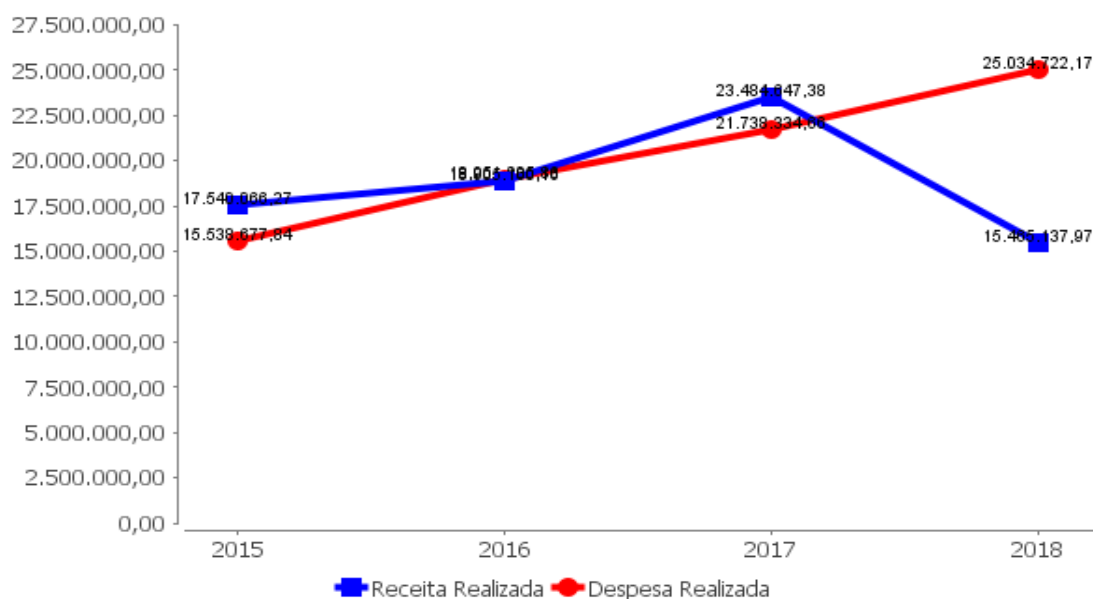

Fonte: Relatórios de Auditoria 2015 e 2016, DRAA/2015, DRAA/2016 e Apêndice XII.

O resultado previdenciário negativo do Plano Financeiro foi influenciado, entre outros aspectos, pelo não recolhimento de contribuições previdenciárias. Tal fato culminou com a incapacidade do RPPS, no exercício, de acumular recursos para honrar os pagamentos futuros dos benefícios previdenciários.

⁷⁶ [START1_RPPS_SEGREGAÇÃO_59]As receitas previdenciárias registram o somatório das receitas orçamentárias correntes e de capital, incluídas as intraorçamentárias (exceto os aportes para cobertura do deficit atuarial), consoante a(s) fonte(s) de informação apontada(s) na tabela anterior.

Não devem fazer parte do Resultado Previdenciário os aportes para cobertura de deficit atuarial, pois, segundo Portaria MPS N° 746/2011, são valores que devem “permanecer devidamente aplicados em conformidade com as normas vigentes, no mínimo, por 05 (cinco) anos”.

⁷⁷ [START1_RPPS_SEGREGAÇÃO_60]Já as despesas previdenciárias se compõem das despesas orçamentárias, incluídas as intraorçamentárias, consoante a(s) fonte(s) de informação apontada(s) na tabela anterior.



Ressalta-se que o Plano Financeiro não possui como finalidade a acumulação de recursos para pagamento dos compromissos definidos no plano de benefícios do RPPS (art. 2º, inc. XXI, da Portaria MPS nº 402/2008), no entanto, a situação encontrada (não recolhimento integral das contribuições) agravou o resultado previdenciário negativo do plano no exercício.

Tal prática prejudica as finanças municipais na medida em que os orçamentos municipais futuros ficam cada vez mais comprometidos com a cobertura de eventuais insuficiências financeiras do respectivo regime próprio (art. 2º, §1º da Lei Federal nº 9.717/1998).

Documento Assinado Digitalmente por: VERONICA TAVARES DA SILVA
Acesse em: <https://tce.pe.gov.br/ppp/validaDoc.seam> Código do documento: 150e318-6b91-44c5-b9b3-b1b3db7ab35b



8.2 Equilíbrio Atuarial

Equilíbrio atuarial é a garantia da equivalência a valor presente, entre o fluxo das receitas estimadas e das obrigações projetadas, apuradas atuarialmente, a longo prazo⁷⁸.

Assim, a título de exemplo, haverá situação de desequilíbrio se, mesmo existindo equilíbrio ou superavit em um exercício, nos exercícios posteriores previstos no cálculo atuarial, os recursos se demonstrarem insuficientes para o pagamento dos benefícios futuros. Deste modo, além do equilíbrio no exercício financeiro, o regime próprio deve ter um plano de custeio que garanta os recursos necessários para o pagamento das despesas projetadas para os exercícios posteriores previstos no cálculo atuarial.

Deve-se, portanto, entender a expressão “equilíbrio financeiro e atuarial” como a garantia de que os recursos do RPPS serão suficientes para o pagamento de todas suas obrigações, tanto no curto prazo, a cada exercício financeiro, como no longo prazo, que alcança todo o seu período de existência.

O equilíbrio atuarial de um regime previdenciário é calculado em uma avaliação atuarial⁷⁹.

A avaliação atuarial é um estudo técnico, feito por um atuário, com base nas informações cadastrais da população coberta pelo RPPS. Esse estudo objetiva estabelecer os recursos necessários para garantia dos pagamentos dos benefícios previstos na legislação previdenciária municipal⁸⁰.

Mais especificamente, a avaliação atuarial também objetiva dimensionar o valor das reservas matemáticas do RPPS e de outros compromissos do plano de benefícios, de forma a estabelecer o adequado plano de custeio. É um instrumento fundamental e estratégico para o fornecimento de informações sobre o plano de benefícios, permitindo o planejamento de longo prazo das obrigações de natureza previdenciária.

Como já visto, o município de Igarassu optou pela segregação da massa do Regime Próprio de Previdência, separando os segurados em grupos distintos: os que integram o Plano Financeiro e os que integram o Plano Previdenciário.

Observe a situação dos referidos planos:

Plano Previdenciário:

O cálculo do resultado atuarial do Plano Previdenciário consta do DRAA 2019, ano base 2018. A lógica ali evidenciada é a de que o atuário, ao realizar a avaliação, apura o “custo” do RPPS, representado pelo montante total dos compromissos futuros do plano de

⁷⁸ Art. 2º, inc. II, da Portaria MPS nº 403/2008

⁷⁹ [START1_RPPS_EXISTENCIA_22]A partir de 2001, a legislação previdenciária exigiu que os entes federativos passassem a encaminhar anualmente ao Ministério da Previdência Social um resumo do resultado de suas avaliações atuariais, por meio de doc. XX eletrônico: o Demonstrativo de Resultado da Avaliação Atuarial (DRAA).

⁸⁰ [START1_RPPS_SEGREGAÇÃO_69]As informações relativas à avaliação atuarial do Regime Próprio de Previdência constam no DRAA, que deve ser enviado ao Ministério da Previdência Social (Disponível em <http://www.previdencia.gov.br>), possibilitando análise e acompanhamento da situação do plano de benefícios.



benefícios para honrar os direitos previdenciários de seus segurados, para em seguida determinar de que maneira esses compromissos poderão ser financiados, por meio do estabelecimento de um plano de custeio.

Conforme Declaração apresentada no doc. 39, constata-se que até a data de envio desta prestação de contas ao TCE/PE, o DRRA 2019 não havia sido finalizado para inclusão no presente processo. O DRAA 2019 do IGAPREV foi obtido através de pesquisa ao *site* do Ministério da Previdência Social, constituindo o doc. 75 deste processo.

O Plano Previdenciário apresentou o seguinte resultado atuarial:

Tabela 8.2.a - Resultado Atuarial do Plano Previdenciário⁸¹, 2018 - Igarassu

Descrição	Valor (R\$)
Ativo real líquido (A)	3.144.776,34
Passivo atuarial (B)	2.308.091,76
Resultado atuarial (C) = (A - B) - Deficit (-) / Superavit (+)	836.684,58

Fonte: Apêndice XIII

Gráfico 8.2a Resultado atuarial do Plano Previdenciário, 2011-2018 – Igarassu

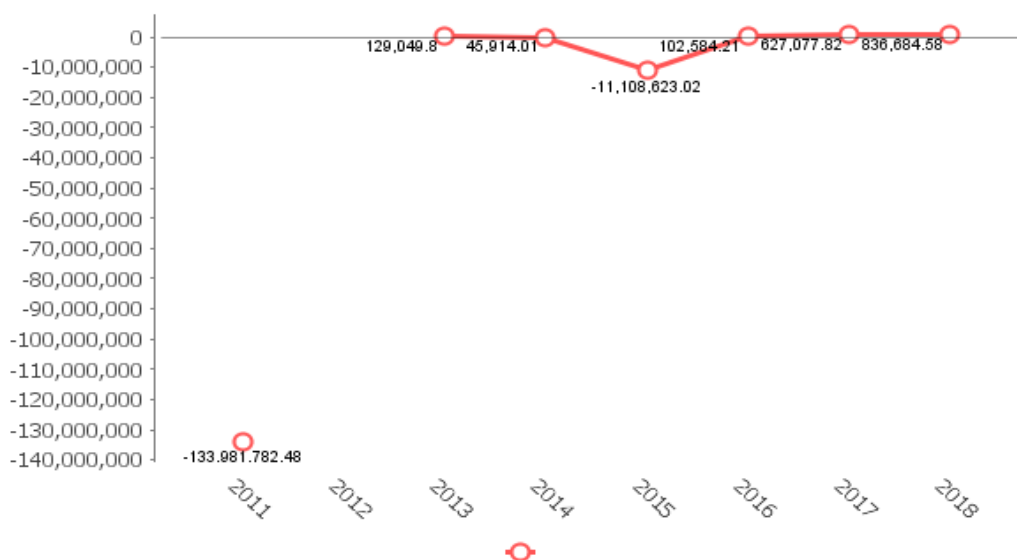

Fonte: Demonstrativo do Resultado da Avaliação Atuarial

Novamente se ressalta que o Plano Previdenciário possui como finalidade a acumulação de recursos para pagamento dos compromissos definidos no plano de benefícios do RPPS⁸², uma vez que a segregação de massa já foi motivada por elevado e insustentável deficit anterior. Ou seja, trata-se de uma última alternativa de manutenção da existência do RPPS e, desde a sua origem, o plano previdenciário deve se apresentar viável e equilibrado -

⁸¹ O resultado atuarial será obtido pela diferença entre o passivo atuarial e o ativo real líquido, sendo este representativo dos recursos já acumulados pelo RPPS (art. 17, § 4º, da Portaria MPS 403/2008). O passivo atuarial do RPPS é representado pelas reservas matemáticas previdenciárias que correspondem aos compromissos líquidos do plano de benefícios (art. 17, § 1º, da Portaria MPS 403/2008).

⁸² Art. 2º, inc. XX, da Portaria nº 403/2008.



normalmente, superavitário.

O parecer da avaliação atuarial do Plano Previdenciário (doc. 75, p. 27) também deixou evidenciado:

- *analisando a composição da população de servidores do Plano Previdenciário do Município de Igarassu, verifica-se que não há aposentados e pensionistas neste grupo.*
- *não há benefícios concedidos no plano Previdenciário, em 31/12/2018. Portanto não há valor para Provisão Matemática de Benefícios Concedidos – PMBC.*
- *as contribuições atualmente vertidas ao IGAPREV somam 30,37% (11,00% para o servidor e 19,37% para o Município).*
- *conforme Nota Técnica Atuarial vigente, o Custo Normal dos benefícios das Aposentadorias e Pensões foi definido pela diferença entre soma das alíquotas definidas em Lei e aquelas calculadas atuarialmente para os demais benefícios.*

Plano Financeiro:

Em síntese, o resultado atuarial do Plano Financeiro foi calculado pelo atuário municipal da seguinte forma:

Tabela 8.2b - Cálculo do Resultado Atuarial do Plano Financeiro, 2018 - Igarassu

Descrição	Valor (R\$)
Ativo real líquido (A)	43.164.439,59
Passivo atuarial (B)	43.164.439,59
Resultado atuarial informado no DRAA (C) = (A – B)	0,00
Deficit (-) / Superavit (+) / Equilíbrio atuarial	0,00

Fonte: Apêndice XIII

Contudo, a situação de equilíbrio atuarial acima apresentada não corresponde à realidade. Observe no DRAA 2019, ano base 2018 (doc. 75, p. 42), que o atuário municipal, ao aferir os valores dos compromissos existentes a receber e a pagar do Plano Financeiro do RPPS municipal, registrou na linha “Valor Atual da Cobertura da Insuficiência Financeira” o montante de R\$ 1.516.684.414,53⁸³.

É exatamente este registro que está dando uma aparência de equilíbrio aos cálculos atuariais do Plano Financeiro. E ele passou a ser feito com frequência, especialmente a partir do preenchimento dos DRAA municipais do exercício de 2016, ano base 2015, por partir do pressuposto de que a Lei nº 9.717/1998 estabelece que cada ente deve arcar com eventuais insuficiências financeiras, decorrentes do pagamento de benefícios previdenciários:

⁸³ Vide, no DRAA, na seção Civil>>Financeiro>>Resultados, o “Valor Atual da Cobertura da Insuficiência Financeira”, situado duas linhas acima do “RESULTADO ATUARIAL”.



Art. 2º (...) § 1º A União, os Estados, o Distrito Federal e os Municípios são responsáveis pela cobertura de eventuais insuficiências financeiras do respectivo regime próprio, decorrentes do pagamento de benefícios previdenciários. (Redação dada pela Lei nº 10.887, de 2004)

Então, se, ao fim, a norma aponta o erário como responsável por cobrir os rombos previdenciários, caberia aqui o registro para fins de preenchimento do DRAA.

Mas, para o propósito do presente relatório, ou seja, avaliar os resultados da política pública no que diz respeito à previdência municipal, dando conhecimento da verdadeira situação atuarial do Plano Financeiro do RPPS, esse procedimento dá ao observador incauto a impressão de que o Plano Financeiro está equilibrado - o que não é verdadeiro; lembre-se que a massa de segurados foi segregada por conta de um enorme deficit atuarial.

Então, o resultado atuarial precisa ser ajustado nos seguintes moldes:

Tabela 8.2c - Cálculo do Resultado Atuarial do Plano Financeiro, 2018 - Igarassu

Descrição	Valor (R\$)
Ativo real líquido (A)	43.164.439,59
Passivo atuarial (B)	1.559.848.854,12
Resultado atuarial (C) = (A – B) - Deficit (-) / Superavit (+)	-1.516.684.414,53

O gráfico a seguir apresenta o resultado atuarial deficitário no período de 2011 a 2018:

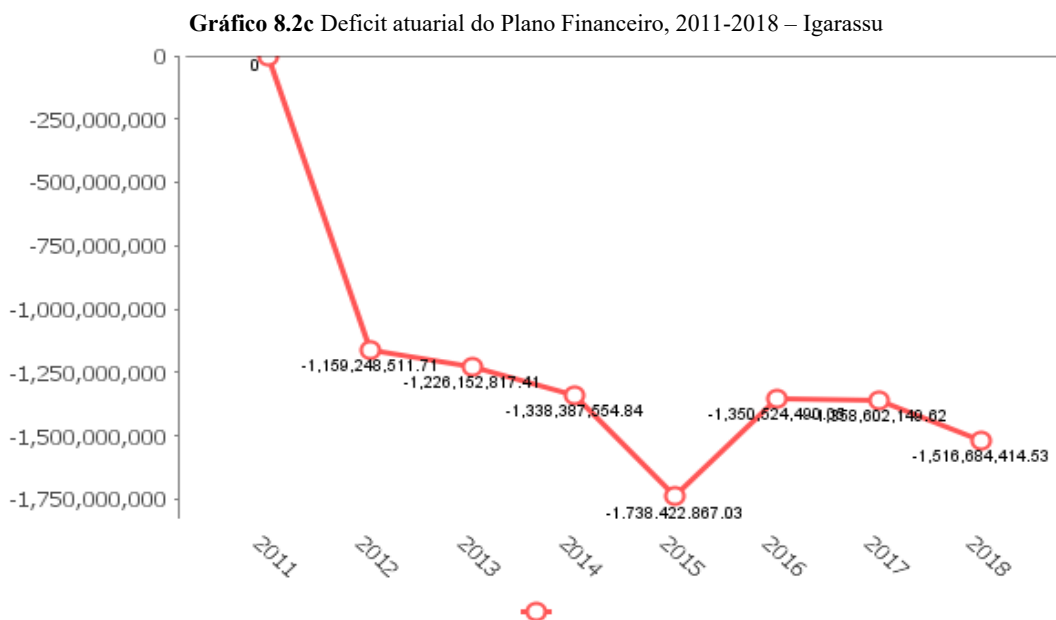

Fonte: Demonstrativo do Resultado da Avaliação Atuarial

Novamente se ressalta que o Plano Financeiro não possui como finalidade a acumulação de recursos para pagamento dos compromissos definidos no plano de benefícios do RPPS⁸⁴, sendo um plano em extinção.

Por isto, é esperado que, em certo prazo - se é que já não ocorrera desde a segregação -, as receitas previdenciárias passem a ser menores que as despesas previdenciárias.

⁸⁴ Art. 2º, inc. XXI, da Portaria MPS nº 403/2008.



O deficit deste plano, anualmente gerado, será financiado por fontes do tesouro municipal, recursos alheios ao RPPS.

No entanto, o resultado atuarial negativo do Plano Financeiro é agravado pelo não recolhimento de contribuições previdenciárias (Item 8.3). Tal fato prejudica as finanças municipais na medida em que os orçamentos municipais futuros ficam cada vez mais comprometidos com a cobertura de eventuais insuficiências financeiras do respectivo regime próprio (art. 2º, §1º da Lei Federal nº 9.717/1998).

O parecer da avaliação atuarial do Plano Financeiro (doc. 75, p. 52) também deixou evidenciado que:

- *as contribuições atualmente vertidas ao IGAPREV somam 30,37% (11,00% para o servidor e 19,37% para o Município).*
- *conforme Nota Técnica Atuarial vigente, o Custo Normal dos benefícios das Aposentadorias e Pensões foi definido pela diferença entre soma das alíquotas definidas em Lei e aquelas calculadas atuarialmente para os demais benefícios.*
- *os riscos atuariais aos quais o Plano de Benefícios está submetido decorrem principalmente da inadequação das hipóteses e premissas atuariais, as quais apresentam volatilidade ao longo do período de contribuição e percepção de benefícios.*

Documento Assinado Digitalmente por: VERONICA TAVARES DA SILVA
Acesse em: <https://tce.te.pe.gov.br/ppv/validaDoc.seam> Código do documento: 150e3f8-6b91-44c5-b9b3-b1b3db7ab35b



8.3 Recolhimento das Contribuições Previdenciárias

Verificou-se que não houve o repasse integral das contribuições previdenciárias ao RPPS, conforme detalhado nas tabelas a seguir:

Tabela 8.3.a - Contribuição dos Servidores ao RPPS

Competência	Retida (A)	Contabilizada	Recolhida (Principal) ⁸⁵ (B)	Recolhida (Encargos) ⁸⁶	Não Recolhida (A-B)
Janeiro	387.604,33(1)	377.837,05(1)	377.837,05(1)	0,00(1)	9.767,28
Fevereiro	383.662,05(1)	383.662,05(1)	383.662,05(1)	0,00(1)	0,00
Março	382.728,31(1)	382.728,31(1)	382.728,31(1)	0,00(1)	0,00
Abril	395.128,99(1)	395.128,99(1)	395.128,99(1)	0,00(1)	0,00
Maiο	413.613,16(1)	413.613,16(1)	413.613,16(1)	0,00(1)	0,00
Junho	399.370,52(1)	399.370,52(1)	399.370,52(1)	0,00(1)	0,00
Julho	397.804,88(1)	397.804,88(1)	397.804,88(1)	0,00(1)	0,00
Agosto	396.298,77(1)	413.118,59(1)	413.118,59(1)	0,00(1)	-16.819,82
Setembro	395.714,69(1)	395.714,69(1)	395.714,69(1)	0,00(1)	0,00
Outubro	395.860,31(1)	395.860,31(1)	395.860,31(1)	0,00(1)	0,00
Novembro	399.706,95(1)	399.706,95(1)	399.706,95(1)	0,00(1)	0,00
Dezembro	393.729,92(1)	393.729,92(1)	393.729,92(1)	0,00(1)	0,00
13º Salário	409.422,36(1)	409.422,36(1)	409.422,36(1)	0,00(1)	0,00
TOTAL	5.150.645,24	5.157.697,78	5.157.697,78	0,00	-7.052,54

Fonte: (1) Demonstrativo de recolhimento das contribuições previdenciárias ao RPPS - Retificado (doc. 67)

Tabela 8.3b - Contribuição Patronal ao RPPS

Competência	Devida (A)	Contabilizada	Benef. Pagos Diret. (B)	Recolhida (Principal) ⁸⁷ (C)	Recolhida (Encargos) ⁸⁸	Não Recolhida ⁸⁹ (A-B-C)
Janeiro	667.661,28(1)	650.461,98(1)	0,00(1)	650.461,98(1)	15.723,85(1)	17.199,30
Fevereiro	660.804,50(1)	662.235,90(1)	0,00(1)	662.235,90(1)	0,00(1)	-1.431,40
Março	659.567,75(1)	659.567,77(1)	0,00(1)	659.567,77(1)	0,00(1)	-0,02
Abril	681.391,06(1)	681.391,06(1)	0,00(1)	681.391,06(1)	0,00(1)	0,00
Maiο	713.916,77(1)	713.916,79(1)	0,00(1)	713.916,79(1)	0,00(1)	-0,02
Junho	688.836,78(1)	688.836,78(1)	0,00(1)	688.836,78(1)	0,00(1)	0,00
Julho	686.079,82(1)	686.079,82(1)	0,00(1)	686.079,82(1)	0,00(1)	0,00

⁸⁵ Valor repassado à unidade gestora do RPPS título de principal (valor devido originalmente).

⁸⁶ Valor repassado à unidade gestora do RPPS título de encargos (valores referentes à multa, juros e outros encargos por mora).

⁸⁷ Valor repassado à unidade gestora do RPPS a título de principal (valor devido originalmente).

⁸⁸ Valor repassado à unidade gestora do RPPS a título de encargos (valores referentes à multa, juros e outros encargos por mora).

⁸⁹ Benefícios previdenciários pagos diretamente pelo órgão e deduzidos dos repasses à unidade gestora do RPPS. Neste caso, em nota explicativa a este demonstrativo, devem ser listados os benefícios pagos diretamente pela entidade e seus respectivos valores.

Tabela 8.3b - Contribuição Patronal ao RPPS

Competência	Devida (A)	Contabilizada	Benef. Pagos Diret. (B)	Recolhida (Principal) (C)	Recolhida (Encargos)	Não Recolhida (A-B-C)
Agosto	683.450,94(1)	683.450,94(1)	0,00(1)	683.450,94(1)	554,86(1)	0,00
Setembro	682.422,43(1)	682.422,43(1)	0,00(1)	682.422,43(1)	470,55(1)	0,00
Outubro	682.678,85(1)	682.678,87(1)	0,00(1)	682.678,87(1)	0,00(1)	-0,02
Novembro	684.733,37(1)	684.733,38(1)	0,00(1)	594.200,21(1)	0,00(1)	90.533,16
Dezembro	682.058,27(1)	682.058,27(1)	0,00(1)	591.821,40(1)	0,00(1)	90.236,87
13º Salário	703.360,05(1)	703.360,07(1)	0,00(1)	613.573,93(1)	0,00(1)	89.786,12
TOTAL	8.876.961,87	8.861.194,06	0,00	8.590.637,88	16.749,26	286.323,99

Fonte: (Demonstrativo de recolhimento das contribuições previdenciárias ao RPPS - Retificado (doc. 67))

Conforme tabelas acima, observa-se que deixou de ser repassado ao Instituto de Previdência do Município de Igarassu o montante total de R\$ 286.323,99 que se refere a contribuições patronais, correspondendo a 3,2% das contribuições devidas.

O não recolhimento integral das contribuições previdenciárias compromete as finanças municipais na medida em que os orçamentos municipais futuros ficam cada vez mais comprometidos com o pagamento de contribuições previdenciárias, visto que somadas às contribuições do mês, deve-se pagar as contribuições em atraso.

Aliado a isto, verificou-se que o não recolhimento impactou também no equilíbrio financeiro do regime (resultado previdenciário negativo), culminando com a incapacidade do RPPS, no exercício, de acumular recursos para honrar os pagamentos futuros dos benefícios previdenciários. Além de ter efeitos no déficit atuarial, em virtude de deixarem de ingressar receitas previdenciárias, repercutindo em avaliações atuariais futuras.

Por fim, o não recolhimento das contribuições pode ocasionar:

- em relação às contribuições dos servidores: julgamento pelo Poder Judiciário sobre a ocorrência de crime de apropriação indébita previdenciária (artigo 168-A do Código Penal) e improbidade administrativa (Lei Federal nº 8.429/1992, artigo 11, inciso II, c/c artigo 12, inciso III). Julgamento do Prefeito ordenador de despesas pela Câmara de Vereadores sobre a ocorrência de infração político-administrativa, por praticar, contra expressa disposição de lei, ato de sua competência ou omitir-se na sua prática, tendo como sanção prevista a cassação do mandato (Decreto-Lei 201/1967, artigo 4º, inciso VII);
- em relação às contribuições patronais: julgamento pelo Poder Judiciário sobre a ocorrência improbidade administrativa (Lei Federal nº 8.429/1992, artigo 11, inciso II, c/c artigo 12, inciso III) e julgamento do Prefeito ordenador de despesas pela Câmara de Vereadores sobre a ocorrência de infração político-administrativa, por praticar, contra expressa disposição de lei, ato de sua competência ou omitir-se na sua prática, tendo como sanção prevista a cassação do mandato (Decreto-Lei 201/1967, artigo 4º, inciso VII);
- não emissão de Certificado de Regularidade Previdenciária (CRP), exigido para recebimento de transferência de voluntária da União e para recebimento de recursos decorrentes de compensação previdenciária (Decreto Federal nº 3.788/2001, artigo 1º).



8.4 Alíquotas de Contribuição

A Lei Federal nº 9.717/1998, em seu artigo 2.º, estabelece que a contribuição dos municípios, incluídas suas autarquias e fundações, aos regimes próprios de previdência social a que estejam vinculados seus servidores não poderá ser inferior ao valor da contribuição do servidor ativo, nem superior ao dobro desta contribuição.

Por seu turno, o § 1º, do art. 149 da Constituição Federal, com redação dada pela Emenda Constitucional nº 41/2003, exige que os municípios institua contribuição, cobrada de seus servidores, cuja alíquota não será inferior à contribuição dos servidores titulares de cargos efetivos da União (atualmente fixada em 11%).

Ainda assim, o Regime Próprio deve adotar alíquota que preserve o equilíbrio financeiro e atuarial do sistema de previdência.

Com base no Demonstrativo de Recolhimento das Contribuições Previdenciárias (doc. 67), na norma que definiu as alíquotas de contribuição (doc. 41) e no DRAA 2018, ano-base 2017 (doc. 40), observou-se que as alíquotas de contribuição dos entes e de seus servidores respeitaram os limites constitucional e legalmente estabelecidos, sendo as superidas pela reavaliação atuarial, conforme explicitado abaixo:

Tabela 8.4 - Alíquotas dos Segurados e Patronal, 2018 - Igarassu

Alíquota dos Segurados					
Tipo	Limite legal (%)	Alíquota atuarial (%)	Alíquota fixada em lei (%)		
Ativos (S) - Plano Financeiro	$S \geq 11$	11,00(1)	11,00(2)		
Aposentados (S) - Plano Financeiro	$S \geq 11$	11,00(1)	11,00(2)		
Pensionistas (S) - Plano Financeiro	$S \geq 11$	11,00(1)	11,00(2)		
Ativos (S) - Plano Previdenciário	$S \geq 11$	11,00(1)	11,00(2)		
Aposentados (S) - Plano Previdenciário	$S \geq 11$	11,00(1)	11,00(2)		
Pensionistas (S) - Plano Previdenciário	$S \geq 11$	11,00(1)	11,00(2)		
Alíquota Patronal					
Tipo	Limite legal (%)	CN atuarial (%)	CN fixada em lei (%)	CS atuarial (%)	CS fixada em lei (%)
Ente (E) - Plano Financeiro	$S \leq E \leq 2S$	19,37	19,37(2)	0,00(2)	0,00(2)
Ente (E) - Plano Previdenciário	$S \leq E \leq 2S$	19,37	19,37(2)	0,00(2)	0,00(2)

Fontes: (1) Demonstrativo de Resultado da Avaliação Atuarial - DRAA do exercício anterior (doc. 40)
 (2) Cópia da norma que definiu as alíquotas de contribuição para o RPPS (doc. 41)

Obs: CN = Contribuição Normal
 CS = Contribuição Suplementar



9

TRANSPARÊNCIA

Objetivo:

- Evidenciar o nível de transparência do Município, obtido através da metodologia de levantamento do Índice de Transparência dos Municípios de Pernambuco (ITMPE).



A Transparência Pública encontra-se fundamentada no inciso XXXIII do art. 5º da Constituição Federal, que dispõe, *in verbis*:

XXXIII - todos têm direito a receber dos órgãos públicos informações de seu interesse particular, ou de interesse coletivo ou geral, que serão prestadas no prazo da lei, sob pena de responsabilidade, ressalvadas aquelas cujo sigilo seja imprescindível à segurança da sociedade e do Estado;

A partir da normatização contida na Lei Complementar nº 101/2000 (LRF), na Lei Complementar nº 131/2009, no Decreto Federal nº 7.185/2010 e na Lei nº 12.527/2011 (LAI), este Tribunal realizou em 2018 um diagnóstico dos portais da transparência no âmbito das prefeituras municipais de Pernambuco, mediante o estabelecimento de um índice de transparência, o Índice de Transparência dos Municípios de Pernambuco (ITM_{PE}).

O ITM_{PE} foi calculado para cada prefeitura municipal através da avaliação de 18 critérios, levando em consideração uma pontuação que pode variar entre 0 e 1.000 pontos, seguindo a seguinte graduação:

Tabela 9.1 - Níveis de Transparência, segundo ITM_{PE}

Nível de Transparência	Intervalo ITM _{PE}
Desejado	>750 e <= 1000
Moderado	>500 e <= 750
Insuficiente	>250 e <= 500
Crítico	>0 e <= 250
Inexistente	0

No exercício de 2018, a Prefeitura Municipal de Igarassu obteve o nível de transparência Desejado⁹⁰.

As consultas feitas na internet para fazer a análise do ITM_{PE} do município podem ser observadas no doc. 76 deste processo.

⁹⁰ O detalhamento da classificação está disponível em <https://www.tce.pe.gov.br/internet/index.php/itmpe-resultados-2018/itmpe-resultados-2018-prefeituras#>.



10

RESUMO CONCLUSIVO

Objetivos:

- Reunir as irregularidades e deficiências já comentadas nos capítulos anteriores.
- Apresentar possíveis repercussões legais associadas às irregularidades encontradas.
- Resumir em tabela os limites constitucionais e legais.
- Sugerir determinações e recomendações a serem adotadas pela gestão municipal, com o intuito de sanear, ao longo da execução orçamentária, ou evitar, em situações futuras, as irregularidades e deficiências detectadas.



10.1 Irregularidades e deficiências

Seguem relacionadas as irregularidades e deficiências [ID] identificadas na presente auditoria, agrupadas de acordo com os temas dos capítulos abordados neste relatório.

ORÇAMENTO (Capítulo 2)

[ID.01] LOA com previsão de um limite exagerado para a abertura de créditos adicionais, descaracterizando a concepção da peça orçamentária como um instrumento de planejamento (Item 2.1).

[ID.02] LOA com previsão de dispositivo inapropriado para abertura de créditos adicionais, pois, na prática, é mecanismo que libera o Poder Executivo de consultar a Câmara Municipal sobre o Orçamento e descaracteriza a concepção da peça orçamentária como um instrumento de planejamento (Item 2.1).

[ID.04] Programação financeira deficiente (Item 2.2).

[ID.05] Cronograma de execução mensal de desembolso deficiente (Item 2.2).

[ID.03] Não especificação das medidas relativas à quantidade e valores de ações ajuizadas para cobrança da dívida ativa, bem como da evolução do montante dos créditos tributários passíveis de cobrança administrativa (Item 2.2).

[ID.06] Abertura de créditos adicionais sem a existência de fonte de recursos (Item 2.3).

[ID.07] Deficit de execução orçamentária no montante de R\$ 13.761.730,96, ou seja, o Município realizou despesas em volume superior à arrecadação de receitas (Item 2.4).

[ID.08] Demonstrativos contábeis com diversas falhas relativas aos registros das receitas (Item 2.4.1).

[ID.09] Demonstrativos contábeis com diversas falhas relativas aos registros das despesas (Item 2.4.2).

FINANÇAS E PATRIMÔNIO (Capítulo 3)

[ID.10] Ineficiente controle contábil por fonte/aplicação de recursos, o qual permite saldo negativo em contas evidenciadas no Quadro do Superavit/Deficit do Balanço Patrimonial, sem justificativa em notas explicativas (Item 3.1).

[ID.11] Ausência de registro, em conta redutora, de ajuste de perdas de créditos, evidenciando, no Balanço Patrimonial, uma situação não compatível com a realidade (Item 3.2.1).

[ID.12] Balanço Patrimonial do município sem notas explicativas sobre o montante das provisões matemáticas previdenciárias lançadas no Passivo (Item 3.3.1).



[ID.13] Recolhimento menor que o devido ao RGPS de contribuições descontadas aos servidores, descumprindo a obrigação de pagar ao regime geral R\$ 296.836,18 (Item 3.4).

[ID.14] Recolhimento menor que o devido ao RGPS de contribuições patronais, descumprindo a obrigação de pagar ao regime geral R\$ 1.124.734,15 pertencentes ao exercício (Item 3.4).

REPASSE DE DUODÉCIMOS À CÂMARA DE VEREADORES (Capítulo 4)

[ID.15] Repasse de duodécimos ao Poder Legislativo após o prazo previsto na Constituição Federal (Item 4).

[ID.16] Repasse de duodécimos ao Poder Legislativo maior que o limite permitido no artigo 29-A da Constituição Federal (Item 4).

RESPONSABILIDADE FISCAL (Capítulo 5)

[ID.17] Despesa total com pessoal acima do limite previsto pela LRF (Item 5.1).

[ID.18] Reincidente extrapolação do limite de despesa total com pessoal (Item 5.1).

[ID.19] Inscrição de Restos a Pagar Processados a serem custeados com recursos vinculados sem que houvesse disponibilidade de caixa (Item 5.4).

[ID.20] Inscrição de Restos a Pagar Não Processados a serem custeados com recursos vinculados sem que houvesse disponibilidade de caixa (Item 5.4).

EDUCAÇÃO (Capítulo 6)

[ID.21] Realização de despesas com recursos do FUNDEB sem lastro financeiro, em montante acima da receita recebida no exercício (Item 6.3).

PREVIDÊNCIA PRÓPRIA (Capítulo 8)

[ID.22] Agravamento do desequilíbrio financeiro do Plano Financeiro do RPPS, haja vista piora no resultado previdenciário, o que significa aumento da necessidade de financiamento do regime para pagar os benefícios previdenciários do exercício (Item 8.1).

[ID.23] Recolhimento menor que o devido ao RPPS de contribuição patronal, descumprindo obrigação de pagar ao regime próprio R\$ 286.323,99 (Item 8.3).



10.2 Possíveis repercussões legais

Este item apresenta as possíveis repercussões legais que podem advir do não atendimento a requisitos legais apresentados no relatório. Ou seja, representam possibilidades de o Prefeito vir a responder processos perante este Tribunal de Contas, a Câmara Municipal ou o Poder Judiciário, assim como restrições institucionais aplicáveis ao município.

Tabela 10.2 - Possíveis Repercussões Legais

Possível Repercussão Legal	Irregularidade
- Julgamento do Prefeito pelo Poder Judiciário sobre a ocorrência de crime de responsabilidade, por ordenar ou efetuar despesas não autorizadas por lei, ou realizá-las em desacordo com as normas financeiras pertinentes, ficando sujeito à perda de cargo e à inabilitação, por 5 anos, para o exercício de cargo ou função pública, eletivo ou de nomeação, sem prejuízo da reparação civil do dano causado ao patrimônio público ou particular e de pena de detenção, de 3 meses a 3 anos (Decreto Lei nº 201/1967, artigo 1º, inciso V, c/c §§ 1º e 2º do mesmo artigo).	[ID.06]
- Julgamento pelo Poder Judiciário sobre a ocorrência de crime de apropriação indébita previdenciária pelo responsável, sujeito à pena de reclusão, de 2 a 5 anos, e multa (Código Penal, artigo 168-A).	[ID.13]
- Julgamento pelo Poder Judiciário sobre a ocorrência de ato de improbidade administrativa, por deixar de praticar indevidamente ato de ofício, sujeitando o agente público responsável ao ressarcimento integral do dano, se houver, perda da função pública, suspensão dos direitos políticos de 3 a 5 anos, pagamento de multa civil de até cem vezes o valor da remuneração percebida pelo agente e proibição de contratar com o Poder Público ou receber benefícios ou incentivos fiscais ou creditícios, direta ou indiretamente, ainda que por intermédio de pessoa jurídica da qual seja sócio majoritário, pelo prazo de 3 anos. (Lei nº 8.429/1992, artigo 11, inciso II c/c artigo 12, inciso III).	[ID.13]
- Proibição do município receber as transferências dos recursos do Fundo de Participação dos Municípios (FPM), celebrar acordos, contratos, convênios ou ajustes, bem como receber empréstimos, financiamentos, avais e subvenções em geral de órgãos ou entidades da administração direta e indireta da União (Lei nº 8.212/1991, artigo 56).	[ID.13] [ID.14]
- Julgamento do Prefeito pelo Poder Judiciário sobre a ocorrência de crime de responsabilidade (Constituição Federal, artigo 29-A, § 2º, inciso II).	[ID.15]
- Julgamento do Prefeito pelo Poder Judiciário sobre a ocorrência de crime de responsabilidade (Constituição Federal, artigo 29-A, § 2º, inciso I).	[ID.16]
- Julgamento do Prefeito pelo TCE-PE, em Processo de Gestão Fiscal, por deixar de ordenar ou de promover, na forma e nos prazos da lei, a execução de medida para a redução do montante da despesa total com pessoal que houver excedido a repartição por Poder do limite máximo, com sanção de multa de 30% dos vencimentos anuais, limitada ao período de apuração (Lei nº 10.028/2000, artigo 5º, inciso II e Resolução TCE-PE nº 20/2015).	[ID.17]
- Proibição do município receber transferências voluntárias, exceto relativas a ações de educação, saúde e assistência social e proibição de obter garantia e contratar operações de crédito, ressalvadas as destinadas ao refinanciamento da dívida mobiliária e redução de despesa com pessoal (Lei Complementar nº 101/2000, artigo 23, § 3º, incisos I a III).	[ID.17] [ID.18]
- Proibição do Prefeito de: (a) conceder vantagem, aumento, reajuste ou adequação de remuneração a qualquer título, salvo os derivados de sentença judicial ou de determinação legal ou contratual, ressalvada a revisão prevista no inciso X do artigo 37 da Constituição; (b) criar cargo, emprego ou função; (c) alterar estrutura de carreira que implique aumento de despesa; (d) dar provimento em cargo público, admitir ou contratar de pessoal a qualquer título, ressalvada a reposição decorrente de aposentadoria ou falecimento de servidores das áreas de educação, saúde e segurança; (e) contratar hora extra, salvo no caso do disposto no inciso II do § 6º do artigo 57 da Constituição e as situações previstas na lei de diretrizes orçamentárias (Lei Complementar nº 101/2000, artigo 22, parágrafo único).	[ID.17] [ID.18]
- Julgamento do Prefeito pelo TCE-PE, em Processo de Gestão Fiscal, por apresentar inconsistências ou incoerências nos valores e resultados dos demonstrativos do RGF e/ou RREO, com sanção de multa (Resolução TCE-PE nº 20/2015).	[ID.18]

Tabela 10.2 - Possíveis Repercussões Legais

Possível Repercussão Legal	Irregularidade
- Não emissão de Certificado de Regularidade Previdenciária (CRP), exigido para recebimento de transferência de voluntária da União e para recebimento de recursos decorrentes de compensação previdenciária (Decreto Federal nº 3.788/2001, artigo 1º).	[ID.23]
- Julgamento do Prefeito ordenador de despesas pela Câmara de Vereadores sobre a ocorrência de infração político-administrativa, por praticar, contra expressa disposição de lei, ato de sua competência ou omitir-se na sua prática, tendo como sanção prevista a cassação do mandato (Decreto-Lei 201/1967, artigo 4º, inciso VII).	[ID.23]
- Julgamento pelo Poder Judiciário sobre ato de improbidade administrativa, por retardar ou deixar de praticar, indevidamente, ato de ofício, sujeitando o agente público responsável ao ressarcimento integral do dano, se houver, perda da função pública, suspensão dos direitos políticos de 3 a 5 anos, pagamento de multa civil de até 100 vezes o valor da remuneração percebida pelo agente e proibição de contratar com o Poder Público ou receber benefícios ou incentivos fiscais ou creditícios, direta ou indiretamente, ainda que por intermédio de pessoa jurídica da qual seja sócio majoritário, pelo prazo de 3 anos. (Lei nº 8.429/1992, artigo 11, inciso II, c/c artigo 12, inciso III).	[ID.23]

Documento Assinado Digitalmente por: VERONICA TAVARES DA SILVA
 Acesse em: <https://tce.pe.gov.br/epp/validaDoc.seam> Código do documento: 150e3f8-6b91-44c5-b9b3-b1b3db7ab35b



10.3 Tabela de limites constitucionais e legais

Em relação ao cumprimento dos valores e limites constitucionais e legais, segue a Tabela 10.3 com a síntese do aferido ao longo do presente relatório.

Tabela 10.3 - Limites Constitucionais e Legais

	Especificação	Valor (RS) ou Limite Legal	Fundamentação Legal	% ou Valor Aplicado (RS) ⁹¹	Situação ⁹²
DUODÉCIMOS	• Repasse de duodécimos à Câmara de Vereadores.	• R\$ 8.735.374,68	• CF/88, caput do art. 29-A (redação dada pela EC • n° 25)	R\$ 8.740.220,14	Descumprimento
PESSOAL	• Despesa Total com Pessoal	• 54% da RCL.	• Lei Complementar •n° 101/2000, •art. 20.	1° Q. 56,77% 2° Q. 59,40% 3° Q. 58,36%	Descumprimento Descumprimento Descumprimento
DÍVIDA	• Dívida consolidada líquida (DCL).	• 120% da RCL.	• Resolução •n° 40/2001 do Senado Federal.	6,66%	Cumprimento
EDUCAÇÃO	• Aplicação na manutenção e desenvolvimento do ensino.	• 25% da receita vinculável na manutenção e desenvolvimento do ensino.	• Constituição Federal, art. 212.	25,99%	Cumprimento
	• Aplicação na remuneração dos profissionais do magistério da educação básica.	• 60% dos recursos do FUNDEB.	• Lei Federal •n° 11.494/2007, art. 22.	101,32%	Cumprimento
	• Saldo da conta do FUNDEB ao final do exercício.	• Até 5% das receitas recebidas pelo FUNDEB.	• Lei Federal •n° 12.494/2007, art 21, § 2°.	0,00%	Cumprimento
SAÚDE	• Aplicação nas ações e serviços públicos de saúde.	• 15% da receita vinculável em saúde.	• Lei Complementar •n° 141/2012, • Art. 7°.	18,69%	Cumprimento

⁹¹ Percentual (%) ou valor aplicado, que a equipe de auditoria considerou como o correto, conforme levantamento realizado.

⁹² Cumprimento / Descumprimento.

Tabela 10.3 - Limites Constitucionais e Legais

Especificação	Valor (R\$) ou Limite Legal	Fundamentação Legal	% ou Valor Aplicado (R\$) ⁹³	Situação ⁹⁴	
PREVIDÊNCIA	• Limite das alíquotas de contribuição – Servidor Ativo (S)	• $S \geq 11\%$	• Constituição Federal, art. 149, § 1.º	11,00%	Cumprimento
	• Limite das alíquotas de contribuição – Aposentados (S)	• $S \geq 11\%$	• Lei nº 9.717/98, Art. 3º.	11,00%	Cumprimento
	• Limite das alíquotas de contribuição – Pensionistas (S)	• $S \geq 11\%$	• Lei nº 9.717/98, Art. 3º.	11,00%	Cumprimento
	• Limite das alíquotas de contribuição – patronal – Plano Financeiro (E)	• $S \leq E \leq 2S$	• Lei Federal nº 9.717/98, art. 2.º	19,37%	Cumprimento
	• Limite das alíquotas de contribuição – patronal – Plano Previdenciário (E)	• $S \leq E \leq 2S$	• Lei Federal nº 9.717/98, art. 2.º	19,37%	Cumprimento

 Documento Assinado Digitalmente por: VERONICA TAVARES DA SILVA
 Acesse em: <https://tce.pe.gov.br/epp/validaDoc.seam> Código do documento: 150e3f8-6b91-44c5-b9b3-b1b3db7ab35b

⁹³ Percentual (%) ou valor aplicado, que a equipe de auditoria considerou como o correto, conforme levantamento realizado.

⁹⁴ Cumprimento / Descumprimento.



10.4 Sugestões de determinações e recomendações

Em face do exposto no corpo deste relatório, apresentam-se as seguintes sugestões de determinações a serem emitidas pela relatoria ao atual Prefeito ou a quem vier a sucedê-lo:

- Aprimorar os mecanismos utilizados no planejamento orçamentário-financeiro do governo municipal, adotando metodologia capaz de prevenir riscos e corrigir desvios que possam afetar o equilíbrio das contas públicas, provocando deficit de execução orçamentária (Item 2.4).
- Adotar as providências necessárias para assegurar a correta contabilização das despesas municipais, apropriando subfunção, programa, projeto e atividade às respectivas funções, conforme estabelecido na Portaria PMOG N° 42/1999, de forma a expressar a realidade contábil, financeira e patrimonial das unidades orçamentárias do município (Item 2.4.2).
- Adotar ações para identificar as principais dificuldades que estão levando ao baixo índice de recebimento da Dívida Ativa, de modo a estabelecer medidas com o objetivo de melhorar o percentual de recebimento da Dívida Ativa (Item 3.2.1).
- Melhorar o controle contábil por fontes/destinação de recursos, de forma a registrar corretamente todas as receitas e as despesas vinculadas ao ensino, apropriando os gastos às fontes de recursos realmente utilizadas e otimizando a aplicação dos recursos destinados à manutenção e desenvolvimento do ensino do município (Item 6.1).

Em seguida, apresentam-se sugestões de recomendações ao atual Prefeito ou a quem vier a sucedê-lo:

- Estabelecer na LOA um limite razoável para a abertura de créditos adicionais diretamente pelo Poder Executivo através de decreto sem descaracterizar a LOA como instrumento de planejamento e, na prática, excluir o Poder Legislativo do processo de alteração orçamentária (Item 2.1).
- Aprimorar o controle das disponibilidades por fonte dos recursos para evitar inscrição de restos a pagar sem que haja disponibilidade de caixa, o que pode comprometer o desempenho orçamentário do exercício seguinte (Item 5.4).
- Evitar o emprego dos recursos do FUNDEB para pagamento de despesas inscritas em restos a pagar sem lastro financeiro (Item 6.3).

É o Relatório.

Recife, 13 de março de 2020.

(Assinado eletronicamente)

VERÔNICA TAVARES DE SANTANA



APÊNDICES



APÊNDICE I
ANÁLISE DA RECEITA ARRECADADA
 Município de Igarassu - Exercício 2018

Documento Assinado Digitalmente por: VERONICA TAVARES DA SILVA
 Acesse em: http://tce.tcepe.gov.br/epp/validar_documento.php?seam_codigo_documento=18028796691445290321b3db7ab351

Código	Descrição	Valor
00000000	RECEITA TOTAL	228.091.541,31
10000000	RECEITAS CORRENTES	241.426.843,65
11000000	IMPOSTOS, TAXAS E CONTRIBUIÇÕES DE MELHORIA	16.302.912,42
11100000	IMPOSTOS	15.556.386,23
11130000	IMPOSTOS SOBRE A RENDA E PROVENTOS DE QUALQUER NATUREZA	5.385.646,08
11130311	Imposto sobre a Renda - Retido na Fonte - Trabalho - Principal	5.385.646,08(2)
11180000	IMPOSTOS ESPECÍFICOS DE ESTADOS, DF E MUNICÍPIOS	10.170.740,15
11180111	Imposto sobre a Propriedade Predial e Territorial Urbana - Principal	1.256.221,36(2)
11180112	Imposto sobre a Propriedade Predial e Territorial Urbana - Multas e Juros	16.434,98(2)
11180141	Imposto sobre Transmissão "Inter Vivos" de Bens Imóveis e de Direitos Reais sobre Imóveis - Principal	1.059.438,79(2)
11180231	Imposto sobre Serviços de Qualquer Natureza - Principal	6.911.605,94(2)
11180232	Imposto sobre Serviços de Qualquer Natureza - Multas e Juros	180.889,85(2)
11180233	Imposto sobre Serviços de Qualquer Natureza - Dívida Ativa	746.149,23(2)
11200000	TAXAS	746.526,19
11210111	Taxas de Inspeção, Controle e Fiscalização - Principal	539.419,01(2)
11210411	Taxa de Controle e Fiscalização Ambiental - Principal	6.161,87(2)
11220111	Taxas pela Prestação de Serviços - Principal	200.945,31(2)
12000000	CONTRIBUIÇÕES	10.173.397,30
12100000	CONTRIBUIÇÕES SOCIAIS	5.134.897,94
12100421	Contribuição do Servidor Ativo Civil para o RPPS - Principal	5.025.377,18(2)
12100431	Contribuição do Servidor Inativo para o RPPS - Principal	109.520,76(2)
12400000	CONTRIBUIÇÃO PARA O CUSTEIO DO SERVIÇO DE ILUMINAÇÃO PÚBLICA	5.038.499,36
12400011	Contribuição para o Custeio do Serviço de Iluminação Pública - Principal	5.038.499,36(2)
13000000	RECEITA PATRIMONIAL	2.041.853,37
13200000	VALORES MOBILIÁRIOS	2.041.853,37
13210041	Remuneração dos Recursos do Regime Próprio de Previdência Social - RPPS - Principal	1.780.864,69(2)
13290011	Outros Valores Mobiliários - Principal	260.988,68(2)
16000000	RECEITA DE SERVIÇOS	16.000,00
16300000	SERVIÇOS E ATIVIDADES REFERENTES À SAÚDE	16.000,00
16300111	Serviços de Atendimento à Saúde - Principal	16.000,00(2)
17000000	TRANSFERÊNCIAS CORRENTES	209.281.755,34
17100000	TRANSFERÊNCIAS DA UNIÃO E DE SUAS ENTIDADES	76.696.713,09
17180000	TRANSFERÊNCIAS DA UNIÃO - ESPECÍFICAS DE ESTADOS, DF E MUNICÍPIOS	52.093.856,51
17180121	Cota-Parte do Fundo de Participação dos Municípios - Cota Mensal - Principal	45.006.006,47(2)
17180131	Cota-Parte do Fundo de Participação dos Municípios - 1% Cota entregue no mês de dezembro - Principal	2.000.713,67(2)
17180141	Cota-Parte do Fundo de Participação dos Municípios - 1% Cota entregue no mês de julho - Principal	1.949.168,40(2)



Código	Descrição	Valor
17180151	Cota-Parte do Imposto Sobre a Propriedade Territorial Rural - Principal	401.841,09(2)
17180221	Cota-parte da Compensação Financeira de Recursos Minerais - CFEM - Principal	25.301,44(2)
17180241	Cota-parte Royalties pelo Excedente da Produção do Petróleo - Lei nº 9.478/97, artigo 49, I e II - Principal	1.962.068,32(2)
17180261	Cota-Parte do Fundo Especial do Petróleo - FEP - Principal	748.757,12(2)
17180311	Transferência de Recursos do Sistema Único de Saúde - SUS - Repasses Fundo a Fundo - Principal	19.109.124,71(2)
17180411	Transferências de Recursos do Fundo Nacional de Assistência Social - FNAS - Principal	793.720,19(2)
17180511	Transferências do Salário-Educação - Principal	2.127.409,95(2)
17180531	Transferências Diretas do FNDE referentes ao Programa Nacional de Alimentação Escolar - PNAE - Principal	1.808.674,00(2)
17180541	Transferências Diretas do FNDE referentes ao Programa Nacional de Apoio ao Transporte do Escolar - PNATE - Principal	143.547,70(2)
17180591	Outras Transferências Diretas do Fundo Nacional do Desenvolvimento da Educação - FNDE - Principal	288.840,29(2)
17180611	Transferência Financeira do ICMS - Desoneração - L.C. Nº 87/96 - Principal	152.470,92(2)
17181091	Outras Transferências de Convênios da União - Principal	179.068,82(2)
17200000	TRANSFERÊNCIAS DOS ESTADOS E DO DISTRITO FEDERAL E DE SUAS ENTIDADES	87.757.728,25
17280111	Cota-Parte do ICMS - Principal	80.848.397,26(2)
17280121	Cota-Parte do IPVA - Principal	5.306.010,45(2)
17280131	Cota-Parte do IPI - Municípios - Principal	419.615,26(2)
17280141	Cota-Parte da Contribuição de Intervenção no Domínio Econômico - Principal	133.705,28(2)
17289911	Outras Transferências dos Estados - Principal	1.050.000,00(2)
17400000	TRANSFERÊNCIAS DE INSTITUIÇÕES PRIVADAS	98.151,00
17400011	Transferências de Instituições Privadas - Principal	98.151,00(2)
17500000	TRANSFERÊNCIAS DE OUTRAS INSTITUIÇÕES PÚBLICAS	44.728.963,00
17580111	Transferências de Recursos do Fundo de Manutenção e Desenvolvimento da Educação Básica e de Valorização dos Profissionais da Educação - FUNDEB - Principal	39.972.156,68(3)
17580121	Transferências de Recursos da Complementação da União ao Fundo de Manutenção e Desenvolvimento da Educação Básica e de Valorização dos Profissionais da Educação - FUNDEB - Principal	4.756.806,32(3)
17700000	TRANSFERÊNCIAS DE PESSOAS FÍSICAS	200,00
17700011	Transferências de Pessoas Físicas - Principal	200,00(2)
19000000	OUTRAS RECEITAS CORRENTES	3.610.925,22
19200000	INDENIZAÇÕES, RESTITUIÇÕES E RESSARCIMENTOS	230.191,31
19229911	Outras Restituições - Principal	230.191,31(2)
19900000	DEMAIS RECEITAS CORRENTES	3.380.733,91
19909911	Outras Receitas - Primárias - Principal	3.380.733,91(2)
20000000	RECEITAS DE CAPITAL	3.765.708,38
24000000	TRANSFERÊNCIAS DE CAPITAL	3.765.708,38
24100000	TRANSFERÊNCIAS DA UNIÃO E DE SUAS ENTIDADES	1.415.635,47
24180311	Transferências de Recursos do Sistema Único de Saúde - SUS - Principal	65.387,14(2)
24181091	Outras Transferências de Convênios da União - Principal	1.348.253,72(2)
24189911	Outras Transferências da União - Principal	1.994,61(2)



Código	Descrição	Valor
24200000	TRANSFERÊNCIAS DOS ESTADOS E DO DISTRITO FEDERAL E DE SUAS ENTIDADES	2.350.072,91
24281091	Outras Transferências de Convênio dos Estados - Principal	1.235.752,91(2)
24289911	Outras Transferências dos Estados - Principal	1.114.320,00(2)
70000000	RECEITAS CORRENTES	9.341.038,66
72000000	CONTRIBUIÇÕES	9.341.038,66
72100000	CONTRIBUIÇÕES SOCIAIS	9.341.038,66
72100411	Contribuição Patronal de Servidor Ativo Civil para o RPPS - Principal	8.863.388,34(2)
72100412	Contribuição Patronal de Servidor Ativo Civil para o RPPS - Multas e Juros	71.002,97(2)
72100413	Contribuição Patronal de Servidor Ativo Civil para o RPPS - Dívida Ativa	406.647,35(2)
9000000000	DEDUÇÃO DE RECEITAS	26.442.049,38
9100000000	DEDUÇÃO DE RECEITAS CORRENTES	26.442.049,38
9150000000	DEDUÇÃO DO FUNDEB DE RECEITAS	26.442.049,38
9151000000	DEDUÇÃO DO FUNDEB DE RECEITAS CORRENTES	26.442.049,38
9151700000	DEDUÇÃO DO FUNDEB DE TRANSFERÊNCIAS CORRENTES	26.442.049,38
9151710000	DEDUÇÃO DO FUNDEB DE TRANSFERÊNCIAS DA UNIÃO E DE SUAS ENTIDADES	9.112.063,51
91517180121	Dedução do Fundeb de Cota-Parte do Fundo de Participação dos Municípios - Cota Mensal - Principal	9.001.201,18(2)
91517180151	Dedução do Fundeb de Cota-Parte do Imposto Sobre a Propriedade Territorial Rural - Principal	80.368,17(2)
91517180611	Dedução do Fundeb de Transferência Financeira do ICMS - Desoneração - L.C. Nº 87/96 - Principal	30.494,16(2)
91517200000	DEDUÇÃO DO FUNDEB DE TRANSFERÊNCIAS DOS ESTADOS E DO DISTRITO FEDERAL E DE SUAS ENTIDADES	17.329.985,87
91517280111	Dedução do Fundeb de Cota-Parte do ICMS - Principal	16.169.679,49(2)
91517280121	Dedução do Fundeb de Cota-Parte do IPVA - Principal	1.076.383,33(2)
91517280131	Dedução do Fundeb de Cota-Parte do IPI - Municípios - Principal	83.923,05(2)

Fontes de Informação:

(1) NULL

(2) Comparativo da Receita Orçada com a Arrecadada do município (documento 20, prestação de contas do prefeito municipal)

(3) Banco do Brasil (www.bb.com.br)

Observações:

- Através de pesquisa ao site do FNDE, constatou-se que foi repassado ao município de Igarassu em 2018 o total de R\$ 2.867.226,00 para a educação, procedente dos seguintes programas: Infraestrutura Escolar - EB Mobiliário : R\$ 1.070.160,00; Caminho da Escola - Ônibus Pronacampo : R\$ 686.736,00 e Apoio Educação Básica - PROVA BRASIL/MP : R\$ 1.110.330,00. Tais repasses ocorreram dentro do exercício, entre os dias 30/10 a 19/11/2018, conforme informações financeiras obtidas no site do FNDE, Documento 74 inserido a este processo. No entanto, deve-se registrar que este valor não consta como transferência para programas de educação no Comparativo da receita (doc. 20), nem no doc. 18 - Despesas com a MDE, nem no doc. 17 - Demonstração dos recursos vinculados à Educação e a Saúde. Portanto, recomenda-se ao relator que determine à Contabilidade do município demonstrar como foi realizada a contabilização dessas transferências, indicando o(s) código(s) de receita utilizado(s) para esse registro.
- O valor de R\$ 1.152.796,58 relativo a RECEBIMENTOS DA DÍVIDA ATIVA 2018 foi obtido a partir da planilha 11 do Aplicativo de Informações Municipais Estruturadas/2018 - Retificado, Documento 66 desta prestação de contas. No Documento 20 este total está distribuído em dois códigos : 1119.01.13.00 - Outros impostos - Dívida Ativa (R\$746.149,23) e 7210.04.13.00 - Contribuição patronal do servidor ativo para o RPPS - Dívida Ativa (R\$ 406.647,35).



- O valor de R\$ 1.050.000,00 do código 1728.99.11.00 - Outras Transferências dos Estados se refere a "Transferências advindas de Emendas Parlamentares Individuais" que no Comparativo da receita orçada com a arrecadada (documento 20) está registrado no código 1721.38.00.00.
- O valor de R\$ 1.114.320,00 do código 2428.99.11.00 - Outras Transferências dos Estados se refere a "Transferências advindas de Emendas Parlamentares Individuais" que no Comparativo da receita orçada com a arrecadada (documento 20) está registrado no código 2421.38.00.00. Assim sendo, o total recebido pelo município de Igarassu em 2018 advindo de Emendas Parlamentares foi de R\$ 2.164.320,00 proveniente do Estado.
- O valor de R\$ 260.988,68 relativo ao código "Outros valores mobiliários - Principal" corresponde a soma das seguintes receitas de remuneração bancária : R\$ 17.718,46 (FUNDEB); R\$ 31.202,17 (Fundo de Saúde); R\$ 27.358,37 (COMDICA); R\$ 3.887,63 (Ag. Meio Ambiente) e R\$ 180.822,05 (Outras remunerações).
- Os valores de R\$ 180.889,85 e de R\$ 746.149,23 registrados, respectivamente, como Multas e juros e Dívida ativa de outros impostos no Comparativo da receita orçada com a arrecadada (Documento 20) estão demonstrados neste Apêndice nos códigos: Multas e juros e Dívida ativa do ISS. Tal ajuste foi realizado, pois o RAZÃO dessas receitas, fornecido pela Contabilidade, não permite identificar a que imposto essas receitas se referem.

Documento Assinado Digitalmente por: VERONICA TAVARES DA SILVA
Acesse em: <https://tce.tce.pe.gov.br/ppv/validaDoc.seam> Código do documento: 150e3f8-6b91-44c5-b9b3-b1b3db7ab35b



APÊNDICE II
RECEITA CORRENTE LÍQUIDA – RCL
APURAÇÃO DA RECEITA CORRENTE LÍQUIDA (art. 2º, IV da LRF)
 Mês de referência: dezembro de 2018 / Período de apuração: janeiro a dezembro de 2018
 Prefeitura Municipal de Igarassu - Exercício 2018

Descrição	Valor (R\$)
01. RECEITAS CORRENTES	241.426.843,65
01.01. Impostos, Taxas e Contribuições de Melhoria	16.302.912,42(1)
01.02. Contribuições	10.173.397,30(1)
01.03. Receita Patrimonial	2.041.853,37
01.04. Receita Agropecuária	0,00(1)
01.05. Receita Industrial	0,00(1)
01.06. Receita de Serviços	16.000,00(1)
01.07. Transferências Correntes	209.281.755,34(1)
01.08. Outras Receitas Correntes	3.610.925,22(1)
02. (-) DEDUÇÕES	31.576.947,32
02.01. Contribuição dos segurados para o RPPS	5.134.897,94(1)
02.02. Compensação financeira entre regimes previdenciários	0,00(1)
02.03. Dedução da receita para formação do FUNDEB	26.442.049,38(1)
03. TOTAL DA RECEITA CORRENTE LÍQUIDA = (1 - 2)	209.849.896,33

Fontes de Informação:

(1) Apêndice I deste relatório (Análise da Receita Arrecadada).

Observações:



APÊNDICE III
DESPESA TOTAL COM PESSOAL
APURAÇÃO DA DESPESA TOTAL COM PESSOAL - PODER EXECUTIVO
 Mês de referência: dezembro de 2018 / Período de apuração: janeiro a dezembro de 2018
 Prefeitura Municipal de Igarassu - Exercício 2018

Descrição	Valor (R\$)
1. DESPESA BRUTA COM PESSOAL	145.820.552,92
1.1 PESSOAL ATIVO	116.860.666,43
1.1.1 Contratação por Tempo Determinado	27.378.487,83(1)
1.1.2 Salário-Família	0,00(1)
1.1.3 Vencimento e Vantagens Fixas - Pessoal Civil	71.479.787,57(2)
1.1.4 Obrigações Patronais (para o RGPS e RPPS - Fundo ou Instituto)	18.218.201,37(2)
1.1.5 Outras Despesas Variáveis - Pessoal Civil	0,00(1)
1.1.6 Indenizações Trabalhistas	181.705,55(1)
1.1.7 Sentenças Judiciais	543.229,30(1)
1.1.8 Despesas de exercícios Anteriores	0,00(1)
1.1.9 Outros	404.806,69
1.1.9.1 Depósitos compulsorios	0,00(1)
1.1.9.2 Ressarcimento de despesas de pessoal requisitado (total)	404.806,69(1)
1.1.10 (-) Despesas indenizatórias consideradas em Pessoal Ativo	1.345.551,88
1.1.10.1 Abono de Permanência	431.826,84(4)
1.1.10.2 Adicional de Férias	913.725,04(4)
1.1.10.3 Licença Prêmio paga em pecúnia	0,00(4)
1.1.10.4 Outras despesas indenizatórias consideradas em Pessoal Ativo	0,00(4)
1.2 PESSOAL INATIVO E PENSIONISTA	28.959.886,49
1.2.1 Aposentadoria e Reforma	26.752.342,68(2)
1.2.2 Pensões	2.207.543,81(1)
1.2.3 Outros Benefícios Previdenciários	0,00(1)
1.2.4 Salário-Família	0,00(1)
1.2.5 Sentenças Judiciais	0,00(1)
1.2.6 Despesas de exercícios anteriores	0,00(1)
1.2.7 Outros	0,00
1.2.8 (-) Despesas indenizatórias consideradas em Pessoal inativo e pensionista	0,00(4)
1.3 Outras despesas de pessoal (§ 1º, art. 18, da LRF)	0,00(3)
2 DEDUÇÕES (§ 1º do art. 19 da LRF)	24.700.735,52
2.1 Indenização por demissão e incentivo à demissão voluntária	181.705,55(1)
2.2 Decorrentes de decisão judicial	543.229,30(1)
2.3 Despesas de exercícios anteriores	0,00(1)
2.4 Inativos e Pensionistas com Recursos Vinculados (art. 19, VI, da LRF)	23.975.800,67
2.4.1 Total da despesa com Inativos e Pensionistas	23.975.800,67(5)
2.4.2 (-) Transf. de recursos para cobertura de deficit financeiro ou insuficiência financeira	0,00(6)
2.5 Outras deduções	0,00



APÊNDICE III
DESPESA TOTAL COM PESSOAL
APURAÇÃO DA DESPESA TOTAL COM PESSOAL - PODER EXECUTIVO
 Mês de referência: dezembro de 2018 / Período de apuração: janeiro a dezembro de 2018
 Prefeitura Municipal de Igarassu - Exercício 2018

Descrição	Valor (R\$)
3 DESPESA TOTAL COM PESSOAL - DTP (1-2)	121.119.817,40
4 RECEITA CORRENTE LÍQUIDA	209.849.896,33(7)
5 (-) Transferências obrigatórias da União relativas às emendas individuais ⁹⁵	0,00(8)
6 RECEITA CORRENTE LÍQUIDA AJUSTADA	209.849.896,33
7 COMPROMETIMENTO DA DTP = DTP/RCL AJUSTADA (100%)	57,72%

Fontes de Informação:

- (1) Descrição por elemento de despesa - Consolidado (doc. 77)
- (2) Descrição por elemento de despesa - Consolidado (doc. 77) e Demonstração da despesa realizada, segundo a sua natureza (doc. 23, p. 01)
- (3) Demonstração da despesa realizada, segundo a sua natureza (doc. 23)
- (4) Demonstrativo dos gastos com abono de permanência, um terço de férias e conversão de licenças-prêmio (doc. 15)
- (5) Demonstrativo da Despesa com Pessoal - Anexo 01 do RGF Retificado (doc. 63)
- (6) Balanço Financeiro do RPPS (doc. 36)
- (7) Apêndice II deste relatório (RCL)
- (8) <http://www2.camara.leg.br/orcamento-da-uniao/consultas-e-relatorios-de-execucao/execucao- apenas-de-emendas-individuais>

Observações:

- Os valores relativos às Emendas Parlamentares recebidas pelo município em 2018 não foram deduzidos da RCL, para fins de cálculo do percentual da DTP, porque são provenientes do Estado e não da União, conforme registrado no Comparativo da receita orçada com a Arrecadada (Documento 20).

⁹⁵ Ver § 13, art. 166, da Constituição Federal.



APÊNDICE IV
DÍVIDA CONSOLIDADA LÍQUIDA – DCL
APURAÇÃO DA DÍVIDA CONSOLIDADA LÍQUIDA (art. 55, I, “b” da LRF)
 Mês de referência: dezembro de 2018 / Período de apuração: janeiro a dezembro de 2018
 Prefeitura Municipal de Igarassu - Exercício 2018

Descrição	Valor (R\$)
1 DÍVIDA CONSOLIDADA CONTABILIZADA (DC)	38.258.460,45
1.1 Dívida Mobiliária	0,00(1)
1.2 Dívida Contratual	29.877.592,26
1.2.1 Parcelamento de contribuições para o RPPS	3.351.829,27(2)
1.2.2 Parcelamento de contribuições para o RGPS	26.511.953,20(2)
1.2.3 Outras dívidas contratuais	13.809,79(1)
1.3 Precatórios posteriores a 05/05/2000 vencidos e não pagos	5.567.814,49(2)
1.4 Demais Dívidas	2.813.053,70(2)
2 DÍVIDA CONSOLIDADA NÃO CONTABILIZADA (DNC)	0,00
3 DÍVIDA CONSOLIDADA TOTAL (1+2)	38.258.460,45
4 DEDUÇÕES (4.1-4.2+4.3)	24.282.310,68
4.1 Disponibilidade de Caixa Bruta	41.731.244,43(3)
4.2 (-) Restos a Pagar Processados	21.084.378,94(4)
4.3 Demais Haveres Financeiros	3.635.445,19(5)
5 DÍVIDA CONSOLIDADA LÍQUIDA - DCL (3-4)	13.976.149,77
6 Receita Corrente Líquida (RCL)	209.849.896,33(6)
7 % da DC sobre a RCL = Comprometimento da DC (3 / 6 x 100)	18,23%
8 % da DCL sobre a RCL = Comprometimento da DCL (5 / 6 x 100)	6,66%
9 Limite definido por Resolução do Senado Federal (120%)	251.819.875,60
10 Limite Alerta - inciso III do § 1º do art. 59 da LRF (108%)	226.637.888,04

Fontes de Informação:

- (1)Relatório de Gestão Fiscal (RGF) do Poder Executivo - Retificado (doc. 63)
- (2)Demonstração da Dívida Fundada do município (doc. 10)
- (3)Demonstrativo da Disponibilidade de Caixa e dos Restos a Pagar - Anexo 05 do RGF do Poder Executivo - Retificado (doc. 63)
- (4)Demonstrativo da Dívida Flutuante - Retificado (doc. 62)
- (5)Balanço Patrimonial Consolidado (doc. 6) e Balanço Patrimonial do RPPS (doc. 35)
- (6)Apêndice II deste relatório (RCL)

Observações:

- A divergência entre o valor da DCL calculado pela auditoria e aquele demonstrado no RGF da prestação de contas (doc. 63) advém do fato deste último haver computado a disponibilidade bruta de caixa e os haveres financeiros do RPPS nas Deduções da DCL.



APÊNDICE V
RECEITAS DE IMPOSTOS E TRANSFERÊNCIAS VINCULADAS AO ENSINO E À SAÚDE
CÁLCULO DA RECEITA MÍNIMA APLICÁVEL – RMA
 (Ensino: art. 212 da CF/88 e art. 69 da Lei Federal nº 9.394/1996 Saúde: Arts. 156, 158 e 159, I, b e § 3º da CF/88)
 Prefeitura Municipal de Igarassu - Exercício 2018

Descrição	Valor (R\$)
1 RECEITAS DE IMPOSTOS (1.1+1.2)	15.556.386,23
1.1 Principal, multa, juros e atualização Monetária dos Impostos (1.1.1+1.1.2)	14.810.237,00
1.1.1 Principal dos Impostos	14.612.912,17(1)
1.1.1.1 Imposto sobre a Propriedade Predial e Territorial Urbana - IPTU	1.256.221,36(1)
1.1.1.2 Imposto sobre Transmissão Inter Vivos - ITBI	1.059.438,79(1)
1.1.1.3 Imposto sobre Serviços de Qualquer Natureza - ISS	6.911.605,94(1)
1.1.1.4 Imposto de Renda Retido na Fonte - IRRF	5.385.646,08(1)
1.1.2 Multa, juros e atualização monetária dos Impostos	197.324,83(1)
1.1.2.1 Imposto sobre a Propriedade Predial e Territorial Urbana - IPTU	16.434,98(1)
1.1.2.2 Imposto sobre Transmissão Inter Vivos - ITBI	0,00(1)
1.1.2.3 Imposto sobre Serviços de Qualquer Natureza - ISS	180.889,85(1)
1.1.2.4 Imposto de Renda Retido na Fonte - IRRF	0,00(1)
1.2 Dívida Ativa dos Impostos (1.2.1+1.2.2)	746.149,23(1)
1.2.1 Principal da Dívida Ativa	746.149,23(1)
1.2.1.1 Imposto sobre a Propriedade Predial e Territorial Urbana - IPTU	0,00(1)
1.2.1.2 Imposto sobre Transmissão Inter Vivos - ITBI	0,00(1)
1.2.1.3 Imposto sobre Serviços de Qualquer Natureza - ISS	746.149,23(1)
1.2.1.4 Imposto de Renda Retido na Fonte - IRRF	0,00(1)
1.2.2 Multa, juros e atualização Monetária da Dívida Ativa	0,00(1)
1.2.2.1 Imposto sobre a Propriedade Predial e Territorial Urbana - IPTU	0,00(1)
1.2.2.2 Imposto sobre Transmissão Inter Vivos - ITBI	0,00(1)
1.2.2.3 Imposto sobre Serviços de Qualquer Natureza - ISS	0,00(1)
1.2.2.4 Imposto de Renda Retido na Fonte - IRRF	0,00(1)
2 RECEITAS DE TRANSF. CONSTITUCIONAIS E LEGAIS (2.1+...+2.7)	136.084.223,52(1)
2.1 Cota-Parte - FPM (Consolidado)	48.955.888,54(1)
2.1.1 Cota-Parte - FPM - Parcela Mensal (CF, art. 159, I, b)	45.006.006,47(1)
2.1.2 Cota-Parte - FPM - Parcela extra do mês de dezembro (CF, art. 159, I, d)	2.000.713,67(1)
2.1.3 Cota-Parte - FPM - Parcela extra do mês de julho (CF, art. 159, I, e)	1.949.168,40(1)
2.2 Cota-Parte ICMS	80.848.397,26(1)
2.3 ICMS - Desoneração - LC n.º 87/1996	152.470,92(1)
2.4 Cota-Parte IPI-Exportação	419.615,26(1)
2.5 Cota-Parte ITR	401.841,09(1)
2.6 Cota-Parte IPVA	5.306.010,45(1)
2.7 Cota-Parte IOF-Ouro	0,00(1)
3 TOTAL DA RECEITA BRUTA DE IMPOSTOS - ENSINO (1+2)	151.640.609,75
4 TOTAL DA RECEITA BRUTA DE IMPOSTOS - SAÚDE (1+2-2.1.2-2.1.3-2.7)	147.690.727,68



APÊNDICE V
RECEITAS DE IMPOSTOS E TRANSFERÊNCIAS VINCULADAS AO ENSINO E À SAÚDE
CÁLCULO DA RECEITA MÍNIMA APLICÁVEL – RMA
(Ensino: art. 212 da CF/88 e art. 69 da Lei Federal nº 9.394/1996 Saúde: Arts. 156, 158 e 159, I, b e § 3º da CF/88)
Prefeitura Municipal de Igarassu - Exercício 2018

	Descrição	Valor (R\$)
5	RECEITA MÍNIMA APLICÁVEL - ENSINO (0,25 x 3.)	37.910.152,44
6	RECEITA MÍNIMA APLICÁVEL - SAÚDE (0,15 x 4.)	22.153.609,15

Fontes de Informação:

(1) Apêndice I deste relatório (Análise da Receita Arrecadada)

Observações:

Documento Assinado Digitalmente por: VERONICA TAVARES DA SILVA
Acesse em: <https://tce.pe.gov.br/pp/validaDoc.seam> Código do documento: 150e3f8-6b91-44c5-b9b3-b1b3db7ab35b



APÊNDICE VI
MANUTENÇÃO E DESENVOLVIMENTO DO ENSINO
CÁLCULO DA DIFERENÇA POSITIVA / NEGATIVA DO FUNDEB
 Prefeitura Municipal de Igarassu - Exercício 2018

Descrição	Valor (R\$)
1 RECEITAS DESTINADAS AO FUNDEB (1.1 + ... + 1.6)	26.442.049,38
1.1 Cota-Parte FPM Destinada ao FUNDEB (20,00%)	9.001.201,18(1)
1.2 Cota-Parte ICMS Destinada ao FUNDEB (20,00%)	16.169.679,49(1)
1.3 ICMS-Desoneração Destinada ao FUNDEB (20,00%)	30.494,16(1)
1.4 Cota-Parte IPI-Exportação Destinada ao FUNDEB (20,00%)	83.923,05(1)
1.5 Cota-Parte ITR Destinada ao FUNDEB (20,00%)	80.368,17(1)
1.6 Cota-Parte IPVA Destinada ao FUNDEB (20,00%)	1.076.383,33(1)
2 RECEITAS RECEBIDAS DO FUNDEB (2.1+2.2+2.3)	44.746.681,46
2.1 Transferências de Recursos do FUNDEB	39.972.156,68(1)
2.2 Complementação da União ao FUNDEB	4.756.806,32(1)
2.3 Rendimentos de aplicações financeiras	17.718,46(2)
3 RESULTADO LÍQUIDO DAS TRANSFERÊNCIAS DO FUNDEB (2.1-1)	13.530.107,30

Fontes de Informação:

(1)Apêndice I deste relatório (Análise da Receita Arrecadada)

(2)Comparativo da receita orçada com a arrecadada (doc. 20)

Observações:



APÊNDICE VII
MANUTENÇÃO E DESENVOLVIMENTO DO ENSINO
CÁLCULO DO LIMITE DE 25% COM A MANUTENÇÃO E DESENVOLVIMENTO DO ENSINO
 (art. 212 da CF/88 e arts. 69, 70 e 71 da Lei Federal nº 9.394/1996)
 Prefeitura Municipal de Igarassu - Exercício 2018

Descrição	Valor (R\$)
1 EDUCAÇÃO	69.418.705,92
1.1 Educação Infantil	2.254.327,09(1)
1.2 Ensino Fundamental	62.299.251,53(1)
1.3 Demais Subfunções	4.865.127,30(1)
2 DESPESAS COM AÇÕES TÍPICAS MDE (2.1+ ... + 2.5)	66.963.490,47
2.1 Educação Infantil para fins de cálculo da MDE	1.714.977,01(2)
2.2 Ensino Fundamental para fins de cálculo da MDE	60.909.120,64(2)
2.3 Restos a pagar não processados da EI e do EF, pagos no exercício	0,00(3)
2.4 Diferença Negativa do FUNDEB	0,00(4)
2.5 Outras (relacionadas a Educação infantil e Ensino fundamental)	4.339.392,82
2.5.1 Ensino Profissional, quando integrado ao ensino regular	0,00(2)
2.5.2 Educação de Jovens e Adultos, quando integrado ao ensino regular	130.741,20(2)
2.5.3 Educação Especial, quando integrado ao ensino regular	5.800,00(2)
2.5.4 Despesas com obras, quando destinada ao ensino regular	0,00(2)
2.5.5 Outras despesas, quando destinadas ao ensino regular	4.202.851,62
2.5.5.1 Despesas com Educação Básica	4.202.851,62(2)
3 DEDUÇÕES (3.1+...+3.7)	27.559.491,99
3.1 Diferença positiva do FUNDEB	13.530.107,30(4)
3.2 Complementação da União ao FUNDEB	4.756.806,32(5)
3.3 Receita de Aplicação Financeira dos Recursos do FUNDEB	17.718,46(6)
3.4 Despesas custeadas com superavit financeiro do exercício anterior	0,00(7)
3.5 Cancelamento, no exercício, de restos a pagar processados	0,00(3)
3.6 Despesas inscritas em restos a pagar não-processados (EI e EF)	175.273,86(8)
3.7 Despesas inscritas no exercício em restos a pagar processados, sem disponibilidade financeira para pagamento (relacionadas à EI e ao EF)	2.542.397,70
3.7.1 Quando os recursos forem oriundos da fonte MDE (impostos vinculados ao ensino)	647.904,71(8)
3.7.2 Quando os recursos forem oriundos da fonte Fundeb	1.894.492,99(8)
3.8 Despesas custeadas com receitas vinculadas à MDE ⁹⁶	5.893.537,35
3.8.1 Salário Educação	2.502.489,61(9)
3.8.2 PDDE	0,00(9)
3.8.3 PNATE	145.243,58(9)
3.8.4 Outras despesas custeadas com recursos do FNDE	3.245.804,16(9)
3.8.5 Programa de Transporte Escolar A Caminho da Escola	0,00(9)
3.8.6 Despesas realizadas com recursos transferidos através de convênios/acordos/congêneres	0,00(9)
3.8.7 Outras despesas destinadas ao ensino regular (Educação Infantil e Ensino Fundamental)	0,00
3.9 Despesas indevidas com a MDE	643.651,00(2)

⁹⁶ Passíveis de dedução, por estarem consideradas no item 02.



APÊNDICE VII
MANUTENÇÃO E DESENVOLVIMENTO DO ENSINO
CÁLCULO DO LIMITE DE 25% COM A MANUTENÇÃO E DESENVOLVIMENTO DO ENSINO
 (art. 212 da CF/88 e arts. 69, 70 e 71 da Lei Federal nº 9.394/1996)
 Prefeitura Municipal de Igarassu - Exercício 2018

	Descrição	Valor (R\$)
4	TOTAL APLICADO NO SETOR DE ENSINO (2-3)	39.403.998,48
5	TOTAL DA RECEITA BRUTA DE IMPOSTOS - ENSINO	151.640.609,75(10)
6	PERCENTUAL APLICADO NA MDE (4/5x100)	25,99

Fontes de Informação:

- (1)Item 2.4.2 deste relatório (Despesa Realizada)
- (2)Demonstrativo da despesa realizada por funções, programas e subprogramas, conforme o vínculo com os recursos (doc. 25)
- (3)Relação consolidada de restos a pagar processados e não processados inscritos em exercícios anteriores (doc. 33)
- (4)Apêndice VI deste relatório (Diferença Fundeb)
- (5)Apêndice I deste relatório (Análise da Receita Arrecadada)
- (6)Comparativo da receita orçada com a arrecadada (doc. 20)
- (7)Demonstrativo de Receitas e Despesas com a Manutenção e Desenvolvimento do Ensino (doc. 18)
- (8)Anexo 05 - Demonstrativo da Disponibilidade de Caixa e dos Restos a Pagar do RGF Retificado (doc. 63)
- (9)Demonstração dos recursos vinculados às funções Educação e Saúde por fonte de recursos (doc. 17)
- (10)Apêndice V deste relatório (RMA)

Observações:

- Embora o documento 17 demonstre um total de despesas empenhadas (R\$ 3.245.804,16) utilizando como fonte "Outras transferências do FNDE", o valor da receita recebida contabilizada foi R\$ 288.840,29 (código 1718.05.90.99 do Comparativo da receita orçada com a arrecadada - doc. 20). Tal situação indica que essa receita provém dos repasses encontrados no site do FNDE (Documento 74), originários do Plano de Ação Articulada - Transferência Direta (PAR - TD), no total de R\$ 2.867.226,00. No entanto, não foi encontrado registro de repasse para programas de educação, tanto nas transferências correntes quanto nas de capital, conforme se verifica no documento 20 desta prestação de contas
- O valor de R\$ 1.714.977,01 resulta da dedução das despesas com Alimentação Escolar Creche (R\$ 219.173,51) e Pré-Escola (R\$ 320.176,57) do total dos gastos com a Educação Infantil (12.365) no valor de R\$ 2.254.327,09 demonstrado no doc. 25 da prestação de contas
- O valor de R\$ 60.909.120,64 resulta da dedução das despesas com Alimentação Escolar (R\$ 1.390.130,89) do total das despesas com o Ensino Fundamental (12.361) no valor de R\$ 62.299.251,53 conforme demonstrado no doc. 25 da prestação de contas.
- O valor de R\$ 130.741,20 resulta da dedução das despesas com Alimentação Escolar (R\$ 68.217,35) do total dos gastos com a Educação de Jovens e Adultos (12.366) no valor de R\$ 198.958,55 conforme demonstrado no doc. 25 da prestação de contas.
- O valor de R\$ 5.800,00 resulta da dedução das despesas com Alimentação Escolar (R\$ 10.495,66) do total dos gastos com a Educação Especial (12.367) no valor de R\$16.295,66 conforme demonstrado no doc. 25 da prestação de contas.
- O valor de R\$ 643.651,00 (Despesas indevidas com a MDE), obtido do doc. 25, foi deduzido pois se refere a gastos com Fardamento Escolar que não devem ser computados como aplicação na MDE.



APÊNDICE VIII
MANUTENÇÃO E DESENVOLVIMENTO DO ENSINO
APLICAÇÃO NA REMUNERAÇÃO DO MAGISTÉRIO
 (art. 60 da ADCT, art. 73 da Lei Federal nº 9.394/96, e art. 22 da Lei Federal nº 11.494/2007)
 Prefeitura Municipal de Igarassu - Exercício 2018

Descrição	Valor (R\$)
1 PAGAMENTO DOS PROFISSIONAIS DO MAGISTÉRIO	46.702.153,36(1)
2 DEDUÇÕES	1.364.243,98
2.1 Despesas inscritas em restos a pagar não-processados vinculadas ao Fundeb 60%	0,00(2)
2.2 Restos a pagar processados do Fundeb 60% inscritos sem disponibilidade de recursos	1.364.243,98(3)
2.3 Despesas do FUNDEB 60% custeadas com superavit financeiro do exercício anterior	0,00(1)
2.4 Despesas indevidas com recursos do FUNDEB 60%	0,00
2.5 Outras deduções	0,00
3 VALOR LÍQUIDO PAGO AOS PROFISSIONAIS DO MAGISTÉRIO (1-2)	45.337.909,38
4 RECEITAS RECEBIDAS DO FUNDEB	44.746.681,46(4)
5 PERCENTUAL APLICADO NA REMUNERAÇÃO DO MAGISTÉRIO COM EDUCAÇÃO INFANTIL E ENSINO FUNDAMENTAL (3/4 x100)	101,32

Fontes de Informação:

- (1) Demonstrativo de Receitas e Despesas com a Manutenção e Desenvolvimento do Ensino (doc. 18)
- (2) Relação consolidada de restos a pagar processados e não processados inscritos no exercício (doc. 31)
- (3) Anexo 05 - Demonstrativo da Disponibilidade de Caixa e dos Restos a Pagar do RGF - Retificado (doc. 63)
- (4) Apêndice VI deste relatório (Diferença Fundeb)

Observações:



APÊNDICE IX
MANUTENÇÃO E DESENVOLVIMENTO DO ENSINO
CÁLCULO DO LIMITE DO SALDO DA CONTA DO FUNDEB

(Lei nº 11.494/07, art. 21, § 2.º)

Prefeitura Municipal de Igarassu - Exercício 2018

Descrição	Valor (R\$)
1 RECEITAS RECEBIDAS DO FUNDEB	44.746.681,46(1)
2 DESPESAS DO FUNDEB	51.815.930,70(2)
3 DEDUÇÕES PARA FINS DE LIMITE DO FUNDEB (3.1+...+3.4)	7.069.249,24
3.1 Despesas inscritas em restos a pagar não processados do Fundeb	109.696,95(3)
3.2 Despesas inscritas em restos a pagar processados do Fundeb sem disponibilidade de recursos	1.894.492,91(3)
3.3 Despesas do FUNDEB custeadas com superavit financeiro do exercício anterior	0,00(2)
3.4 Despesas do FUNDEB custeadas com precatórios do FUNDEB	0,00
3.5 Outras deduções	5.065.059,38
3.5.1 Despesas vinculadas ao FUNDEB, mas custeadas com recursos de outras fontes	5.065.059,38(2)
4 DESPESAS DO FUNDEB PARA FINS DE LIMITE MÁXIMO DE 5% (2-3)	44.746.681,46
5 % DO FUNDEB NÃO APLICADO NO EXERCÍCIO $100 - (4/1) \times 100$	0,00
6 CONTROLE DA UTILIZAÇÃO DE RECURSOS DO FUNDEB NO EXERCÍCIO:	
6.1 Recursos recebidos e não utilizados oriundos do Fundeb no exercício anterior ao analisado	0,00(2)
6.2 Despesas custeadas com os recursos do item 6.1 até o 1º trimestre do exercício em análise	0,00(2)
6.3 Montante não aplicado no período	0,00

Fontes de Informação:

(1) Apêndice VI deste relatório (Diferença Fundeb)

(2) Demonstrativo de Receitas e Despesas com a Manutenção e Desenvolvimento do Ensino (doc. 18)

(3) Anexo 05 - Demonstrativo da Disponibilidade de Caixa e dos Restos a Pagar do RGF - Retificado (doc. 63)

Observações:



APÊNDICE X
REPASSE DO DUODÉCIMO À CÂMARA DE VEREADORES
LIMITES (caput do art. 29 – A, da CF/88, e LOA) e CONFRONTO
 Prefeitura Municipal de Igarassu

Descrição	Valor (R\$)
1 RECEITA TRIBUTÁRIA	21.739.112,97
1.1 IPTU	1.372.014,71(1)
1.2 ISS	8.573.407,76(1)
1.3 ITBI	1.191.576,93(1)
1.4 IRRF (retido pelo Município)	4.731.419,61(1)
1.5 Taxas	916.946,07(1)
1.6 Contribuições de Melhoria	0,00(1)
1.7 COSIP	4.793.336,73(1)
1.8 Multa e Juros de natureza tributária	160.411,16(1)
2 TRANSFERÊNCIAS	123.008.958,81
2.1 Cota IOF - Ouro	0,00(1)
2.2 Cota ITR	632.366,13(1)
2.3 Cota IPVA	4.424.426,53(1)
2.4 Cota ICMS	71.519.543,43(1)
2.5 Cota IPI	249.508,80(1)
2.6 Cota FPM - Parcela Mensal (CF, art. 159, I, b)	42.068.958,44(1)
2.7 Cota FPM - Parcela extra do mês de dezembro (CF, art. 159, I, d)	1.870.211,68(1)
2.8 Cota FPM - Parcela extra do mês de julho (CF, art. 159, I, e)	1.929.561,19(1)
2.9 Cota ICMS - Desoneração	146.595,36(1)
2.10 CIDE	167.787,25(1)
3 OUTRAS RECEITAS CORRENTES	841.506,16
3.1 Dívida Ativa Tributária (Principal)	817.939,13(1)
3.2 Dívida Ativa Tributária (Multas e Juros)	23.567,03(1)
4 RECEITA EFETIVAMENTE ARRECADADA NO EXERCÍCIO ANTERIOR (1+2+3)	145.589.577,94
5 Percentual estabelecido para o Município de acordo com a população	6,00(2)
Confronto	
A. Valor do 1º Limite = (4 x 5)	8.735.374,68
B. Valor do 2º Limite (Despesa Autorizada para Câmara em 2018)	9.000.000,00(3)
C. Valor repassado ao Legislativo (incluindo os inativos)	8.897.410,16(4)
D. Gastos com inativos	157.190,02(5)
E. Valor repassado ao Legislativo (sem os inativos) = (C-D)	8.740.220,14
F. % em relação à Receita efetivamente arrecadada no exercício anterior (E/4*100)	6,00
G. Valor permitido (menor dos valores = A ou B)	8.735.374,68
H. Diferença entre o valor permitido e o valor repassado = (G-E)	-4.845,46

Fontes de Informação:

- (1)Relatório de Auditoria do Processo de Contas de Prefeito do exercício anterior
- (2)Constituição Federal, art. 29-A, e IBGE (população estimada para o exercício corrente)
- (3)Comparativo da Despesa Autorizada com a Realizada do município (Anexo 11 da Lei Federal nº 4320/64 (doc. 21)



- (4) Demonstrativo que evidencie os repasses de duodécimos feitos à Câmara Municipal (doc. 51)
- (5) Demonstração da despesa realizada, segundo a sua natureza (doc. 23)

Observações:

Documento Assinado Digitalmente por: VERONICA TAVARES DA SILVA
Acesse em: <https://tce.tce.pe.gov.br/pp/validaDoc.seam> Código do documento: 150e3f8-6b91-44c5-b9b3-b1b3db7ab35b



APÊNDICE XI
AÇÕES E SERVIÇOS PÚBLICOS DE SAÚDE
APLICAÇÃO NAS AÇÕES E SERVIÇOS PÚBLICOS DE SAÚDE

Fundo Municipal de Saúde - FMS
 (Arts. 1º, 2º, 3º, 4º, 24 e 33 da LC nº 141/2012, e portaria STN nº 407/2011)
 Prefeitura Municipal de Igarassu - Exercício 2018

	Descrição	Valor (R\$)
1	DESPESAS COM SAÚDE	51.714.255,53
1.1	Atenção Básica	18.818.710,28(1)
1.2	Assistência Hospitalar e Ambulatorial	18.561.737,73(1)
1.3	Suporte Profilático	3.615.473,39(1)
1.4	Vigilância Sanitária	622.064,90(1)
1.5	Vigilância Epidemiológica	2.025.718,81(1)
1.6	Alimentação e Nutrição	0,00(2)
1.7	Outras subfunções	8.070.550,42(1)
1.8	Despesas com Saúde do FMS efetuadas em Consórcio Público e não consolidadas	0,00
2	(-) DEDUÇÕES	24.110.009,09
2.1	Despesas com inativos e pensionistas	0,00(1)
2.2	Despesa com ASPS sem caráter universal	0,00(1)
2.3	Despesas custeadas com outros recursos da saúde	23.095.844,00
2.3.1	Despesas pagas com Recursos de Transferências para Saúde	23.079.844,00(1)
2.3.2	Despesas pagas com Receita de Serviços de Saúde	16.000,00(3)
2.3.3	Despesas pagas com Outros Recursos	0,00(1)
2.4	Despesas inscritas em restos a pagar processados sem disponibilidade financeira, a serem honradas com recursos de outro orçamento	828.510,10(4)
2.5	Despesas inscritas em Restos a Pagar não processados sem disponibilidade financeira	185.654,99(4)
2.6	Despesas com disponibilidade de caixa decorrente de Restos a Pagar cancelados	0,00(1)
2.7	Despesas não enquadrável em ASPS, mas com fonte de recursos nos artigos 7º a 9º da Lei Complementar nº 141/2012	0,00
2.8	Despesas com recursos vinculados ao percentual mínimo não aplicado em Saúde em exercícios anteriores	0,00(1)
2.9	Outras despesas com ações e serviços que não devem ser computadas para o limite	0,00
3	DESPESAS PRÓPRIAS AÇÕES E SERVIÇOS PÚBLICOS DE SAÚDE - recursos oriundos do FMS (1-2)	27.604.246,44
4	TOTAL DA RECEITA BRUTA DE IMPOSTOS - SAÚDE	147.690.727,68(5)
5	PERCENTUAL APLICADO (3/4)x100	18,69

Fontes de Informação:

- (1) Demonstrativo das Receitas e Despesas com ações e Serviços de Saúde (doc. 19)
- (2) Demonstração da despesa realizada, em projetos e atividades, nas respectivas funções e programas (doc. 24)
- (3) Comparativo da receita orçada com a arrecadada (doc. 20)
- (4) Anexo 05 - Demonstrativo da Disponibilidade de Caixa e dos Restos a Pagar do RGF - Retificado (doc. 63)
- (5) Apêndice V deste relatório (RMA)

Observações:



APÊNDICE XII

CÁLCULO DO RESULTADO PREVIDENCIÁRIO

Plano Previdenciário	Valor (R\$)
1 Receita Previdenciária (1.1-1.2)	1.073.294,76
1.1 Receita Orçamentária do RPPS	1.073.294,76(1)
1.2 Aporte para cobertura de deficit atuarial	0,00(2)
2 Despesa Previdenciária	0,00
2.1 Despesa Orçamentária do RPPS	0,00(3)
3 Resultado Previdenciário (01-02)	1.073.294,76

Fontes: (1)Comparativo da Receita Orçada com a Arrecadada do RPPS (doc. 37)
 (2)Apêndice I deste relatório (Análise da Receita Arrecadada)
 (3)Demonstração da despesa realizada do Regime Próprio de Previdência (doc. 38)

Plano Financeiro	Valor (R\$)
1 Receita Previdenciária (1.1-1.2)	15.465.137,97
1.1 Receita Orçamentária do RPPS	15.465.137,97(1)
1.2 Aporte para cobertura de deficit atuarial	0,00(2)
2 Despesa Previdenciária	25.034.722,17
2.1 Despesa Orçamentária do RPPS	25.034.722,17(3)
3 Resultado Previdenciário	-9.569.584,20

Fontes: (1)Comparativo da Receita Orçada com a Arrecadada do RPPS (doc. 37)
 (2)Apêndice I deste relatório (Análise da Receita Arrecadada)
 (3)Demonstração da despesa realizada do Regime Próprio de Previdência (doc. 38)



APÊNDICE XIII

CÁLCULO DO RESULTADO ATUARIAL

Plano Previdenciário		Valor (R\$)
1	Ativo real líquido	3.144.776,34
1.1	Ativos Garantidores dos Compromissos do Plano de Benefícios	3.144.776,34(1)
2	Passivo atuarial = Provisões matemáticas previdenciárias (2.1+2.2-2.3)	2.308.091,76
2.1	Provisão matemática dos benefícios concedidos (2.1.1-2.1.2)	0,00
2.1.1	Valor atual dos benefícios futuros – encargos de benefícios concedidos	0,00(1)
2.1.2	Valor atual das contribuições futuras e compensações a receber – benefícios concedidos	0,00(1)
2.2	Provisão matemática dos benefícios a conceder (2.2.1-2.2.2)	2.308.091,76
2.2.1	Valor atual dos benefícios futuros – encargos de benefícios a conceder	13.401.167,32(1)
2.2.2	Valor atual das contribuições futuras e compensações a receber – benefícios a conceder	11.093.075,56(1)
2.3	Provisão matemática para cobertura de insuficiências financeiras asseguradas por lei (2.3.1+2.3.2)	0,00
2.3.1	Valor atual do Plano de Amortização do Deficit Atuarial estabelecido em lei	0,00(1)
2.3.2	Valor atual dos Parcelamentos de Débitos Previdenciários	0,00(1)
3	Deficit/Superavit (1-2)	836.684,58

Fonte: (1) Demonstrativo de Resultado da Avaliação Atuarial - DRAA do exercício (doc. 75)

Plano Financeiro		Valor (R\$)
1	Ativo real líquido	43.164.439,59
1.1	Ativos Garantidores dos Compromissos do Plano de Benefícios	43.164.439,59(1)
2	Passivo atuarial = Provisões matemáticas previdenciárias (2.1+2.2-2.3)	43.164.439,59
2.1	Provisão matemática dos benefícios concedidos (2.1.1-2.1.2)	625.250.571,54
2.1.1	Valor atual dos benefícios futuros – encargos de benefícios concedidos	630.447.513,77(1)
2.1.2	Valor atual das contribuições futuras e compensações a receber – benefícios concedidos	5.196.942,23(1)
2.2	Provisão matemática dos benefícios a conceder (2.2.1-2.2.2)	934.598.282,58
2.2.1	Valor presente dos benefícios futuros – encargos de benefícios a conceder	1.150.083.156,05(1)
2.2.2	Valor presente das contribuições futuras e compensações a receber – benefícios a conceder	215.484.873,47(1)
2.3	Provisão matemática para cobertura de insuficiências financeiras asseguradas por lei (2.3.1+2.3.2)	1.516.684.414,53
2.3.1	Valor Atual do Plano de Amortização do Deficit Atuarial estabelecido em lei	0,00(1)
2.3.2	Valor Atual da Cobertura da Insuficiência Financeira	1.516.684.414,53(1)
3	Deficit/Superavit (1-2)	0,00

Fonte: (1) Demonstrativo de Resultado da Avaliação Atuarial - DRAA do exercício (doc. 75)



ESTADO DE PERNAMBUCO
TRIBUNAL DE CONTAS

Ofício TCE/GEMN/e-TCEPE nº 45810/2020

Processo TC n.º 19100372-4
Modalidade: Prestação de Contas
Tipo: Governo
Unidade(s) Jurisdicionada(s): Prefeitura Municipal de Igarassu

Recife, 8 de Junho de 2020

Assunto: Notificação Defesa Prévia

Senhor Prefeito,

Fica notificado Sua Excelência Mario Ricardo Santos Lima (CPF ***.481.624-**) dos fatos que lhe foram atribuídos na(s) peça(s): Relatório de Auditoria (doc. 79), constante(s) nos autos do Processo TC nº 19100372-4, relativo à(s) Unidade(s) Jurisdicionada(s) Prefeitura Municipal de Igarassu, a fim de que tome ciência do seu teor e apresente Defesa Prévia, no prazo de até 30 dias, nos termos do art. 49 da Lei Orgânica (Lei Estadual n.º 12.600/2004) c/c o art. 131 do Regimento Interno (Resolução TC nº 15/2010), ambos desta Corte de Contas. A(s) peça(s) supracitada(s), assim como todas as demais peças processuais, encontram-se disponíveis no Sistema de Processo Eletrônico (e-TCEPE) na aba Documentos (pasta Demais Peças Processuais).

A Defesa Prévia deverá ser inserida **exclusivamente** no e-TCEPE, conforme orientações constantes no guia anexado a este ofício. Caso seja designado procurador ou advogado, este só será considerado habilitado para representá-lo, inclusive para a apresentação de defesa prévia ou de pedido de prorrogação de prazo, após atender os seguintes requisitos obrigatórios, conforme estabelecido no art. 10 §2º da Resolução TC nº 22/2015:

1. Realizar cadastro como advogado/procurador no sistema e-TCEPE; e
2. Vincular-se a parte no processo em questão, anexando procuração.

Mais informações poderão ser obtidas no Manual do Gestor e do Advogado disponíveis na página do Processo Eletrônico do TCE-PE www.tce.pe.gov.br/processo. Caso encontre qualquer dificuldade, ligar para o 0800 281 7717 ou encaminhar uma mensagem para atendimento@tce.pe.gov.br.

O TCE-PE manterá, em sua Sede e Inspetorias Regionais, equipamentos à disposição das partes, advogados e interessados para consulta ao conteúdo dos autos digitais e envio de documentos em meio eletrônico.

Atenciosamente,

[Assinado digitalmente]

Murilo da Fonseca Lins

Gerente da Regional Metropolitana Norte



Como incluir Defesa Prévia ou Pedido de Prorrogação de Prazo de defesa no e-TCEPE?

1 Acessar o sistema e-TCEPE

O sistema deverá ser acessado através da página do TCE na internet www.tce.pe.gov.br, na área de 'Sistemas' (imagem 01). Na tela de login, informar usuário e senha ou entrar com o certificado digital (imagem 02).



Imagem 01



Imagem 02

Advogados ainda não cadastrados podem realizar seu cadastro clicando em "Cadastre-se aqui!" (imagem 02).

2 Tomar ciência de notificação de defesa prévia



Após acessar o sistema, na tela inicial do sistema, serão listadas todas as pendências que o usuário, ou alguém representado, possui perante o TCE-PE quanto às comunicações eletrônicas recebidas. Dentre elas, serão exibidas todas as notificações de defesa prévia que estão aguardando a ciência por parte dos notificados ou seus procuradores.

O primeiro passo é clicar no link da tarefa ‘Tomar Ciência’, conforme destaque abaixo (imagem 03):

TAREFA ↕	PRAZO ↕	TIPO ↕	NÚMERO ↕
Tomar ciência	26/11/2018	Notificação Defesa Prévia	22638

Imagem 03

Em seguida, deve-se selecionar o encaminhamento ‘Confirmar ciência e visualizar comunicação’ e clicar em ‘Finalizar tarefa e encaminhar’ (imagem 04).



Imagem 04

3 Responder notificação de defesa prévia

O próximo passo é responder a notificação, isto é, incluir a defesa ou pedir prorrogação. Para tanto, deve-se clicar na tarefa ‘Responder Notificação de Defesa Prévia ou Pedir Prorrogação’ (tarefa disponível em ‘Minhas pendências’ na tela inicial do sistema) (imagem 05):

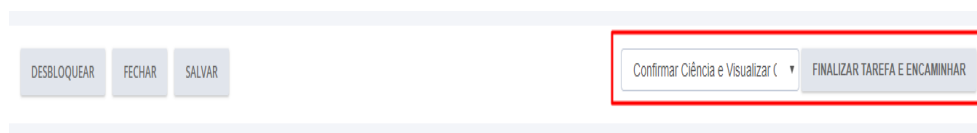

TAREFA ↕	PRAZO ↕	TIPO ↕	NÚMERO ↕
Responder Notificação de Defesa Prévia ou Pedir Prorrogação	18/12/2018	Notificação Defesa Prévia	22610

Imagem 05

Ao acessar a tarefa, a defesa ou o pedido de prorrogação de prazo podem ser incluídos utilizando os botões 'Incluir pedido de prorrogação' ou 'Incluir resposta' (imagem 06).

Atenção: Não deve ser utilizado o botão 'Incluir documentos' disponível na tela do processo para incluir defesa prévia ou pedido de prorrogação.

Pedidos de Prorrogação de Prazo Incluídos

Prazo para Pedido de Prorrogação: 18/12/2018

[INCLUIR PEDIDO DE PRORROGAÇÃO DE PRAZO](#)

DESCRIÇÃO	ENTREGUE EM	INCLUÍDO POR	STATUS	EM CONJUNTO COM
Não foram encontrados resultados para a pesquisa.				

Documentos de Resposta Incluídos

Prazo de Defesa (provisório): 18/12/2018

[INCLUIR RESPOSTA](#)

Nº	DESCRIÇÃO	CLASSIFICAÇÃO	ENTREGUE EM	INCLUÍDO POR	EM CONJUNTO COM
Não foram encontrados resultados para a pesquisa.					

Imagem 06

Podem ser inseridos vários arquivos de documentos ao mesmo tempo. Para tanto, ao clicar em 'Incluir pedido de prorrogação' ou 'Incluir resposta', deve-se clicar no botão 'Upload de arquivo' e incluir todos os documentos necessários.



Documentos

UPLOAD DE ARQUIVO

ORDEM	DOCUMENTO
Não foram encontrados resultados para a pesquisa.	

Imagem 07

Atenção: o sistema dispõe de duas classificações de documento para a entrega da defesa prévia: "Defesa Prévia" e "Documentos comprobatórios anexos à defesa prévia" (imagens 08). A peça de defesa contendo os argumentos dos notificados ou seus representantes deve ser apresentada mediante a classificação "Defesa Prévia". Os demais documentos que utilizados como prova ou anexos devem ser incluídos com a classificação "Documentos comprobatórios da defesa prévia".

Classificação de documento *

✓ Selecione...

- Defesa Prévia
- Documento comprobatório anexo à defesa prévia

Imagem 08

Após inserir os arquivos, é possível indicar que a defesa ou pedido de prorrogação foi feito em conjunto com outros interessados. Para isso, o advogado poderá selecionar outros interessados na seção "Entregue em conjunto com" (imagem 09).

Entregue em conjunto com

<input type="checkbox"/>	Nº	NOME	DOCUMENTO
--------------------------	----	------	-----------

Imagem 09

Apenas após clicar no botão 'Assinar e incluir' (imagem 10), os documentos serão enviados ao TCE-PE e passarão a ser exibidos nas seções 'Pedidos de Prorrogação de Prazo Incluídos' ou 'Documentos de Resposta Incluídos' (imagem 11).



Documentos

UPLOAD DE ARQUIVO

ORDEM	DOCUMENTO	DESCRIÇÃO
1	1542291347344.pdf 4,68 KB	Pedido de prorrogação

ASSINAR E INCLUIR

Imagem 10

Pedidos de Prorrogação de Prazo Incluídos

Prazo para Pedido de Prorrogação: 18/12/2018

DESCRIÇÃO	ENTREGUE EM
Pedido de prorrogação	16/11/2018

Documentos de Resposta Incluídos

Prazo de Defesa (provisório): 18/12/2018

Nº	DESCRIÇÃO	CLASSIFICAÇÃO	ENTREGUE EM
	Defesa	Defesa Prévia	09/11/2018

Imagem 11

Pronto, sua Defesa Prévia e/ou Pedido de prorrogação foram enviados com sucesso!

Certidão de Notificação de Defesa Prévia Eletrônica Válida



Processo TC n.º 19100372-4
Modalidade: Prestação de Contas
Tipo: Governo
Unidade(s) Jurisdicionada(s): Prefeitura Municipal de Igarassu

Notificação Defesa Prévia - Comunicação n.º 45810
Destinatário: Mario Ricardo Santos Lima - (***.481.624-**)

Segunda-feira, 15 de Junho de 2020

Conforme disposto no art. 6º da Lei Estadual n.º 15.092/2013 e no art. 140 da Resolução TC n.º 15/2010, fica certificado que, em 15/06/2020, foi notificado(a) Mario Ricardo Santos Lima (***.481.624-**) dos fatos que lhe foram atribuídos na(s) peça(s): Relatório de Auditoria (doc. 79) para apresentar defesa prévia no prazo de 30 dias, a contar da data de ciência.

Acesse em: <https://stece.tce.pe.gov.br/validaDocumento.aspx?Codigo=documento:416120e3-4fe9-458d-983e-0d1586cd84de>



EXMO.(A) SR.(A) CONSELHEIRO(A) DO TRIBUNAL DE CONTAS DO ESTADO DE PERNAMBUCO

Prestação de Contas nº 19100372-4

MARIO RICARDO SANTOS DE LIMA, Prefeito do Município de Igarassu/PE, já devidamente qualificado nos autos supracitados, vem, através de seu Controlador Geral “in fine” assinado, a presença de V. Exa. **REQUERER** dilação de prazo para apresentação de defesa prévia, com base nos princípios constitucionais do Contraditório e Ampla Defesa, insculpidos no Art. 5º, inc. LV da Constituição da República Federativa do Brasil, pelo que, passa a expor:

A prorrogação de prazo para a apresentação dos documentos e esclarecimentos se justifica pela complexidade da matéria, pela diversidade e dinâmica de atos a serem praticados, cuja análise e solução demandam mais tempo.

Além do mais, este Município recebeu, dentro de uma semana, 3 (três) citações para apresentação de defesa prévia, o que deixou nosso trabalho ainda mais apertado para entregar no prazo legalmente concedido.

Saliente-se, também, que estamos empenhados em cumprir todos os pedidos enviados por esse Órgão de Controle Externo, contudo, muitos documentos solicitados são físicos, e que por mais que possam parecer de simples acesso, é público e notório quanto a necessidade de rodízio/redução de pessoal de forma física nas Secretarias – *em decorrência do COVID-19* -, o que faz com que exista uma dificuldade no acesso dos mesmos.

Sendo assim, o prazo de 30 dias estipulado para se prestar informações é extremamente exíguo, especialmente quando considerado o estado de calamidade que vivemos e a quantidade de documentos que precisam ser levantados para demonstrar cabalmente que o gestor envidou todos os esforços no sentido de cumprir os ditames legais.



Diante de todo o exposto, **REQUER** a dilação de prazo por mais 30 (trinta) dias para que se junte a documentação necessária à defesa previa.

Termos em que,

Pede deferimento.

Igarassu/PE, 10 de julho de 2020

FRANCISCO DE BARROS
ALHEIROS FILHO

Assinado de forma digital por
FRANCISCO DE BARROS ALHEIROS
FILHO
Dados: 2020.07.10 13:45:46 -03'00'

Francisco de Barros Alheiros Filho
Controlador Geral do Município de Igarassu
OAB-PE: 21530/ CRC-PE: 017856/0-5

AJRPB



Despachos

O Sr. Diretor de Gestão de Pessoas do TCE/PE, no uso das atribuições conferidas pela Portaria 018/20, proferiu os seguintes despachos: Petce 18538 - Raimundo de Souza Soares, autorizo; Petce 18980 - Carla Campelo Pabst Andrade, autorizo; Petce 19043 - Giovanna Tavares Malafaia, autorizo; Petce 19081 - Vera Figueiredo Malheiros, autorizo; Petce 18736 - Ivna Maria Lacerda Borges de Sá, autorizo; Petce 19219 - Ana Tereza Ventura Coelho, autorizo; Petce 18776 - Bruno de Oliveira Lira, autorizo. Recife, 13 de julho de 2020.

Notificações

NOTIFICAÇÃO: Fica(m) notificado(s), acerca do pedido de prorrogação de prazo para apresentação de defesa prévia constante dos autos do Processo TC nº 19100372-4 (Prestação de Contas Prefeitura Municipal de Igarassu, exercício de 2018 - Conselheiro(a) Relator(a) TERESA DUERE): Mario Ricardo Santos Lima(***.481.624-**) , sobre o deferimento por mais 15 dia(s)

13 de Julho de 2020

TERESA DUERE
Conselheiro(a) Relator(a)

NOTIFICAÇÃO: Fica(m) notificado(s), acerca do pedido de prorrogação de prazo para apresentação de defesa prévia constante dos autos do Processo TC nº 19100090-5 (Prestação de Contas Prefeitura Municipal de João Alfredo, exercício de 2018 - Conselheiro(a) Relator(a) RANILSON RAMOS): Maria Sebastiana da Conceição(***.023.204-**) FELIPE AUGUSTO DE VASCONCELOS CARACIOLO (OAB PE-29702), sobre o deferimento por mais 15 dia(s)

13 de Julho de 2020

RANILSON RAMOS
Conselheiro(a) Relator(a)

Acórdãos

23ª SESSÃO ORDINÁRIA DA PRIMEIRA CÂMARA REALIZADA EM 09/07/2020

PROCESSO TCE-PE N° 19100264-1

RELATOR: CONSELHEIRO VALDECIR PASCOAL

MODALIDADE - TIPO: Prestação de Contas - Gestão

EXERCÍCIO: 2018

UNIDADE JURISDICIONADA: Prefeitura Municipal de Cabrobó

INTERESSADOS:

Marcilio Rodrigues Cavalcanti

FILIPE FERNANDES CAMPOS (OAB 31509-PE)

ORGÃO JULGADOR: PRIMEIRA CÂMARA

PRESIDENTE DA SESSÃO: CONSELHEIRO CARLOS NEVES

ACÓRDÃO N° 504 / 2020

CONTRIBUIÇÕES PREVIDENCIÁRIAS. JUROS E MULTAS.
PAGAMENTO INTEMPESTIVO. RESTOS A PAGAR. ORDEM

TRIBUNAL DE CONTAS

Presidente: Dirceu Rodolfo de Melo Júnior; **Vice-Presidente:** Ranilson Brandão Ramos; **Corregedora:** Maria Teresa Caminha Duere; **Ouvidor:** Carlos Porto de Barros; **Diretor da Escola de Contas:** Valdecir Fernandes Pascoal; **Presidente da Primeira Câmara:** Carlos da Costa Pinto Neves Filho; **Presidente da Segunda Câmara:** Marcos Coelho Loreto; **Conselheiros:** Carlos Porto de Barros, Carlos da Costa Pinto Neves Filho, Dirceu Rodolfo de Melo Júnior, Marcos Coelho Loreto, Maria Teresa Caminha Duere, Ranilson Brandão Ramos e Valdecir Fernandes Pascoal; **Procuradora Geral:** Germana Galvão Cavalcanti Laureano; **Auditor Geral:** Adriano Cisneiros da Silva; **Diretor Geral:** Ulysses José Beltrão Magalhães; **Diretor Geral Adjunto:** Antonio Cabral de Carvalho Junior; **Diretora de Comunicação:** Karla Almeida; **Gerente de Jornalismo:** Lídia Lopes; **Gerência de Criação e Marketing:** João Marcelo Sombra Lopes; **Jornalistas:** David Santana DRT-PE 5378, Maria Regina Jardim; **Fotografia:** Marlíia Auto e Vicente Luiz; **Estagiária:** Camila Dias Emerenciano; **Diagramação e Edição Eletrônica:** Anderson Galvão. **Endereço:** Rua da Aurora, 885, Boa Vista - Recife-PE, CEP 50050-910 - **Fone PABX:** 3181-7600. **Imprensa:** 3181-7671 - e-mail: imprensa@tce.pe.gov.br. **Ouvidoria:** 0800.081.1027.



Nosso endereço na Internet <http://www.tce.pe.gov.br>

CRONOLÓGICA. DESOBEDIÊNCIA. 13º SALÁRIO. PREVISÃO LEGAL. PREFEITO E VICE-PREFEITO. COBRANÇA DE CRÉDITOS DA DÍVIDA ATIVA. SISTEMA DE CONTROLE INTERNO.

1. O Pleno desta Corte decidiu não impor a restituição dos valores relativos ao pagamento de juros e multas pelo recolhimento intempestivo dos encargos previdenciários.

2. A ausência dos devidos pagamentos para despesas regularmente liquidadas e previamente estabelecidas afronta a ordem legal dos pagamentos.

3. Apenas quando houver previsão legal pode ser concedido 13º salário aos detentores de mandatos eletivos municipais.

4. A devolução dos valores remuneratórios recebidos, antes do julgamento do processo, afasta a irregularidade e o débito.

5. O Chefe do Executivo deve adotar todas as medidas administrativas e judiciais cabíveis para promover a arrecadação de receitas, a fim de aumentar a capacidade da Prefeitura de atender às demandas da sociedade local.

6. O inadequado controle interno do Executivo local contraria preceitos da Constituição Federal, artigos 31, 37 e 74, bem assim a Resolução TC nº 001/2009 e a Lei Municipal nº 1.858/2018.

VISTOS, relatados e discutidos os autos do Processo TCE-PE N° 19100264-1, ACORDAM, à unanimidade, os Conselheiros da PRIMEIRA CÂMARA do Tribunal de Contas do Estado de Pernambuco, nos termos do voto do Relator, que integra o presente Acórdão,

Marcilio Rodrigues Cavalcanti:

CONSIDERANDO os termos do Relatório de Auditoria;

CONSIDERANDO os encargos por recolhimento intempestivo das contribuições previdenciárias que resultou em prejuízo ao erário e que, apesar de não ser imputado o débito por força do princípio da colegialidade, persiste a irregularidade;

CONSIDERANDO a não observância da ordem cronológica dos pagamentos das despesas inscritas em restos a pagar;

CONSIDERANDO a ausência de ações para cobrança judicial dos créditos inscritos na Dívida Ativa;

CONSIDERANDO que, diante do conjunto das contas, as irregularidades remanescentes não são suficientes, à luz da proporcionalidade, para a rejeição das contas anuais;

CONSIDERANDO o disposto nos artigos 70 e 71, inciso II e VIII, § 3º, combinados com o artigo 75, da Constituição Federal, e no artigo 59, inciso II, da Lei Estadual nº 12.600/04 (Lei Orgânica do Tribunal de Contas do Estado de Pernambuco);

JULGAR regulares com ressalvas as contas do(a) Sr(a) Marcilio Rodrigues Cavalcanti, relativas ao exercício financeiro de 2018

APLICAR multa no valor de R\$ 4.250,00, prevista no Artigo 73 da Lei Estadual 12.600/04 inciso(s) I, ao(à) Sr(a) Marcilio Rodrigues Cavalcanti, que deverá ser recolhida, no prazo de 15 (quinze) dias do trânsito em julgado desta deliberação, ao Fundo de Aperfeiçoamento Profissional e Reequipamento Técnico do Tribunal, por intermédio de boleto bancário a ser emitido no sítio da internet deste Tribunal de Contas (www.tce.pe.gov.br).

DETERMINAR, com base no disposto no artigo 69 da Lei Estadual nº 12.600/2004, ao atual gestor do(a) Prefeitura Municipal de Cabrobó, ou quem vier a sucedê-lo, que atenda, nos prazos indicados, se houver, as medidas a seguir relacionadas:

1. Promover a rigorosa observação dos prazos de recolhimento das contribuições previdenciárias de responsabilidade da entidade;
2. Observar a ordem cronológica dos pagamentos das despesas inscritas em restos a pagar;
3. Atentar para a concessão de 13º salário e abono de férias ao Prefeito, Vice-Prefeito e Secretários Municipais somente quando precedida por lei municipal específica de iniciativa da Câmara Municipal;
4. Promover ações para a cobrança judicial dos créditos inscritos na Dívida Ativa;
5. Estabelecer a estruturação do Sistema de Controle Interno em acordo com a legislação.

Presentes durante o julgamento do processo:

CONSELHEIRO CARLOS NEVES, Presidente da Sessão: Acompanha

CONSELHEIRO VALDECIR PASCOAL, relator do processo

Procurador do Ministério Público de Contas: RICARDO ALEXANDRE DE ALMEIDA SANTOS

23ª SESSÃO ORDINÁRIA DA PRIMEIRA CÂMARA REALIZADA EM 09/07/2020

PROCESSO TCE-PE N° 19100406-6

RELATOR: CONSELHEIRO VALDECIR PASCOAL

MODALIDADE - TIPO: Auditoria Especial - Conformidade

EXERCÍCIO: 2018

UNIDADE JURISDICIONADA: Prefeitura Municipal de Moreilândia

INTERESSADOS:

Joao Angelim Cruz

ORGÃO JULGADOR: PRIMEIRA CÂMARA

PRESIDENTE DA SESSÃO: CONSELHEIRO CARLOS NEVES

ACÓRDÃO N° 505 / 2020

FUNDEB. PRECATÓRIO. MANUTENÇÃO E DESENVOLVIMENTO DO ENSINO. RAZOABILIDADE E PROPORCIONALIDADE..

1. Os recursos do Fundeb, ainda que oriundos de precatórios, devem ser utilizados de forma exclusiva na destinação prevista no artigo 21 da Lei nº 11.494/2007 e na Constituição Federal, no artigo 60 do ADCT.

VISTOS, relatados e discutidos os autos do Processo TCE-PE N° 19100406-6, ACORDAM, à unanimidade, os Conselheiros da PRIMEIRA CÂMARA do Tribunal de Contas do Estado de Pernambuco, nos termos do voto do Relator, que integra o presente Acórdão,

CONSIDERANDO os termos do Relatório de Auditoria;

CONSIDERANDO que, em relação ao valor total recebido de precatórios, R\$ 6.662.440,78, o montante apontado pela auditoria como aplicação irregular - R\$ 149.046,71 - corresponde a 2,24% do valor total;



Certidão de Publicação de Deliberação sobre Pedido de Prorrogação de Prazo de Defesa Prévia

Processo TC n.º 19100372-4

Modalidade: Prestação de Contas

Tipo: Governo

Unidade(s) Jurisdicionada(s): Prefeitura Municipal de Igarassu

13 de Julho de 2020

Fica certificado que fora(m) notificado(s), acerca do pedido de prorrogação de prazo para apresentação de defesa prévia constante dos autos do Processo TC n.º 19100372-4 (Prestação de Contas Prefeitura Municipal de Igarassu, exercício de 2018 - Conselheiro(a) Relator(a) TERESA DUERE):

Mario Ricardo Santos Lima(***.481.624-**) , sobre o deferimento por mais 15 dia(s)



EXMA. SRA. CONSELHEIRA TERESA DUERE RELATOR DO PROC. TC. Nº 19100372-4, MODALIDADE PRESTAÇÃO DE CONTAS DE GOVERNO 2018, TRIBUNAL DE CONTAS DO ESTADO DE PERNAMBUCO

Processo TC 19100372-4

Modalidade: Prestação de Contas de Governo

Órgão: Prefeitura Municipal de Igarassu

Exercício 2018

Relator: Conselheira Teresa Duere

MARIO RICARDO SANTOS DE LIMA, brasileiro, casado, empresário, portador do RG. nº. 1.995.540, SSP/PE, CPF. 245.481.624-53, residente e à Av. 27 de Setembro, Nº 75, Saramandaia, CEP: 53.620-615, Igarassu-PE, na qualidade de Prefeito do Município de Igarassu-PE, cuja sede do executivo Municipal fica situada na Praça da Bandeira, nº. 14, Centro, nos autos do processo em epígrafe, vem, por seu procurador devidamente habilitado, apresentar, tempestivamente, **DEFESA PRÉVIA**, em face do Relatório de Auditoria da Prestação de contas de governo 2018, o que o faz consoante abaixo aduzido:

I – Da Tempestividade.

O Defendente foi notificado pessoalmente para oferecer defesa prévia no dia 19 de junho de 2020, no prazo legal de 30 (trinta) dias, e, a pedido, foi concedida alargação do prazo por mais 15 (quinze) dias, restando, então, como prazo fatal o dia 03 de agosto de 2020, como inclusive estipula a tela do sistema de processo eletrônico e-tce, pelo que se mostra tempestiva a presente manifestação.



II – Do mérito

Foi encaminhado relatório de auditoria de análise da prestação de contas do Prefeito do Município de Igarassu Mário Ricardo Santos de Lima, referente ao exercício 2018.

Tal relatório, em breve resumo, aponta, dentre outras coisas, supostos descumprimentos de normativos legais referentes ao limite de gastos com pessoal (DTP), repasse de duodécimos, além de supostas ausências e inconsistências na efetivação dos recolhimentos previdenciários, apontamentos estes que, *data venia*, serão rebatidos e, certamente, vencidos, nos termos da defesa que meritória que segue.

II – Do mérito

II.1 – Da Gestão Orçamentária

A Auditoria desta Casa trouxe as seguintes falhas verificadas na Gestão Orçamentaria do Município no ano de 2018, conforme se extrai do resumo conclusivo exposto. Vejamos:

Gestão Orçamentária (Capítulo 2)

- a) LOA com previsão de um limite exagerado para a abertura de créditos adicionais, descaracterizando a concepção da peça orçamentária como um instrumento de planejamento (Id.01 – item 2.1).
- b) LOA com previsão de dispositivo inapropriado para abertura de créditos adicionais, pois, na prática, é mecanismo que libera o Poder Executivo de consultar a Câmara Municipal sobre o Orçamento e descaracteriza a concepção da peça orçamentária como um instrumento de planejamento. (Id.02 – item 2.1).
- c) Programação financeira deficiente. (id.04 – item 2.2).
- d) Cronograma de execução mensal de desembolso deficiente (Id.05 – item 2.2)



- e) Não especificação na programação financeira das medidas relativas à quantidade e valores de ações ajuizadas para cobrança da dívida ativa, bem como da evolução do montante dos créditos tributários passíveis de cobrança administrativa (Id.03 - item 2.2).
- f) Abertura de créditos adicionais sem a existências de fonte de recursos (Id.06 – item 2.3).
- g) Deficit de execução orçamentária no montante de R\$ 13.761.730,96 ou seja, o Município realizou despesas em volume superior à arrecadação de receitas (Id.07 - Item 2.4).
- h) Demonstrativos contábeis com diversas falhas relativas aos registros das despesas (Id.09 - Item 2.4.2).

II.1.1 – Das defesas aos itens 2.1 (Id.01 e 02) e 2.2 (Id.03) do relatório de auditoria

Em análise inicial dedicada aos itens 2.1 e 2.2, registrados acima nas letras “a”, “b” e “d”, o tópico em questão trouxe como irregularidade a situação acerca do conteúdo da LOA não atender a legislação, *por prever limite exagerado para abertura de crédito adicional*.

Ora, a legislação que estabelece as regras de elaboração do Orçamento Anual para a União, Estados Municípios e o Distrito Federal, a Lei Federal nº 4.320/64, não atribui qualquer limitação quanto a fixação do percentual para abertura de créditos adicionais.

Nesse soar, foi trazido que o limite dado pela LOA para a abertura de créditos adicionais diretamente pelo Poder Executivo através de decreto, foi exagerado, o que, teoricamente, descaracteriza a LOA como instrumento de planejamento e, na prática, afastam o Legislativo do processo de autorização de significativas

Note-se que a LOA de Igarassu é que previa a possibilidade de crédito adicional até o valor R\$ 85.450.800,00, o que corresponde a 40,00% da despesa total fixada pela LOA.).



Entenda-se que os limites fixados em lei foram, obviamente, chanceladas pela câmara de vereadores, não há que se penalizar o gestor por ter se utilizado de uma prerrogativa legal.

As deficiências em elaboração da LOA, se é que existiram, foram devidamente aprovadas em lei, tendo o gestor agido em perfeita sintonia com o que reza o texto legal, não podendo nem devendo ser penalizado por isso.

Some-se a isso o fato de que os valores ali autorizados (40%) estão nos mesmo parâmetro dos utilizados, à época por diversos municípios pernambucanos nos últimos anos, consoante se pode observar:

Município	Lei	% de autorizacao
Caruaru	5.550/2015	LOA/2016 40%
Bezerros	1.171/2015	LOA/2016 40%
Bonito	1.063/2015-	LOA/2016 40%

Frise-se que as alterações realizadas foram necessárias em função da urgência de adequação da execução orçamentaria decorrente dos motivos ensejadores da grave crise que pela qual atravessa, não só o município de Igarassu, mas a grande maioria dos municípios brasileiros.

Traz-se ainda que recentemente este Tribunal julgou o **Processo TC nº 17100011-0** (Prestação de Contas do Município de São Vicente Ferrer/PE, exercício de 2016, sessão realizada em 12/03/2019) e o **Processo TC nº 16100012-5** (Prestação de Contas do Município de Bodocó/PE, exercício de 2015, sessão realizada em 04/10/2018), nos quais foram trazidas irregularidades relativas ao conteúdo da LOA não atender a legislação, contudo, as contas foram julgadas regulares com ressalvas, vez que as falhas são consideradas formais, em razão da aplicação dos postulados da proporcionalidade e da razoabilidade.

Diante do exposto, verifica-se que não existiu qualquer ilegalidade na abertura dos créditos adicionais, devendo a presente falha ser totalmente afastada por essa Corte de Contas, com esteio nos princípios da razoabilidade e da proporcionalidade.

Já no que concerne ao informado de que não houve *"especificação na programação financeira das medidas relativas à quantidade e valores de ações ajuizadas para cobrança da dívida ativa, bem como da evolução*



do montante dos créditos tributários passíveis de cobrança administrativa" (Id.03 – item 2.2), cabem os seguintes registros.

Cabe enfatizar que a programação financeira foi devidamente elaborada e enviada pelo município, o que não houve foi a especificação das ações ajuizadas para a cobrança da dívida ativa, bem como da evolução do montante dos créditos tributários.

Por oportuno, tem-se que levar em consideração o curto período de tempo para a apuração de todas as ações ajuizadas para a cobrança de dívida e o montante dos créditos tributários, porquanto se configura tarefa difícil e dispendiosa, que envolve os setores jurídico, tributário e administrativo do Município.

Ademais, a Lei Complementar nº 101 - Lei de Responsabilidade Fiscal (LRF) disciplina sobre Programação Financeira e Cronograma Mensal de Desembolso em seus artigos 8º e 9º:

Art. 8º Até trinta dias após a publicação dos orçamentos, nos termos em que dispuser a lei de diretrizes orçamentárias e observado o disposto na alínea c do inciso I do art. 4º, o Poder Executivo estabelecerá a programação financeira e o cronograma de execução mensal de desembolso.

Parágrafo único. Os recursos legalmente vinculados a finalidade específica serão utilizados exclusivamente para atender ao objeto de sua vinculação, ainda que em exercício diverso daquele em que ocorrer o ingresso.

Art. 9º Se verificado, ao final de um bimestre, que a realização da receita poderá não comportar o cumprimento das metas de resultado primário ou nominal estabelecidas no Anexo de Metas Fiscais, os Poderes e o Ministério Público promoverão, por ato próprio e nos montantes necessários, nos trinta dias subsequentes, limitação de empenho e movimentação financeira, segundo os critérios fixados pela lei de diretrizes orçamentárias.



§ 1º No caso de restabelecimento da receita prevista, ainda que parcial, a recomposição das dotações cujos empenhos foram limitados dar-se-á de forma proporcional às reduções efetivadas.

§ 2º Não serão objeto de limitação as despesas que constituam obrigações constitucionais e legais do ente, inclusive aquelas destinadas ao pagamento do serviço da dívida, e as ressalvadas pela lei de diretrizes orçamentárias.

§ 3º No caso de os Poderes Legislativo e Judiciário e o Ministério Público não promoverem a limitação no prazo estabelecido no caput, é o Poder Executivo autorizado a limitar os valores financeiros segundo os critérios fixados pela lei de diretrizes orçamentárias.

§ 4º Até o final dos meses de maio, setembro e fevereiro, o Poder Executivo demonstrará e avaliará o cumprimento das metas fiscais de cada quadrimestre, em audiência pública na comissão referida no § 1º do art. 166 da Constituição ou equivalente nas Casas Legislativas estaduais e municipais.

§ 5º No prazo de noventa dias após o encerramento de cada semestre, o Banco Central do Brasil apresentará, em reunião conjunta das comissões temáticas pertinentes do Congresso Nacional, avaliação do cumprimento dos objetivos e metas das políticas monetária, creditícia e cambial, evidenciando o impacto e o custo fiscal de suas operações e os resultados demonstrados nos balanços.

Neste sentido, analisando tais dispositivos, verifica-se que não há exigência expressa de que conste na Programação Financeira e Cronograma Mensal de Desembolso as medidas relativas à quantidade e valores de ações ajuizadas para cobrança da dívida ativa do município, bem como da evolução do montante dos créditos tributários passíveis de cobrança administrativa.

II.1.2 – Da defesa do item 2.2 (Id.05)



Com a devida *vênia*, a auditoria cometeu um equívoco quanto ao item 2.2, posto que a inclusão da referida informação não constitui uma obrigatoriedade imposta pela Lei Complementar Federal nº 101 de 4 de maio de 2000, conforme verifica-se do teor do art. 13 do referido diploma legal:

Art. 13. No prazo previsto no art. 8º, as receitas previstas serão desdobradas, pelo Poder Executivo, em metas bimestrais de arrecadação, com a especificação, em separado, **quando cabível**, das medidas de combate à evasão e à sonegação, da quantidade e valores de ações ajuizadas para cobrança da dívida ativa, bem como da evolução do montante dos créditos tributários passíveis de cobrança administrativa.

O fato da Programação Financeira e Cronograma Mensal de Desembolso não conter a referida especificação não a deslegitima, mesmo porque a especificação não é uma exigência legal, mas sim uma possibilidade.

É fundamental salientar que se tratam de falhas meramente formais, sem condão para macular as contas do Defendente, posto que toda a documentação contábil foi entregue à Auditoria, possibilitando a análise total por parte da mesma.

Ainda, é imperioso destacar que a programação financeira e o cronograma mensal de desembolso foram encaminhados dentro do prazo previsto na legislação.

As programações financeiras para o exercício 2020 já foram ajustadas para possibilitar melhor controle da Administração Pública Municipal e de Órgãos de Controle Externo.

Diante do exposto, resta mais do que demonstrado que a execução orçamentária foi conduzida de maneira responsável e efetiva, razão pela qual deve ser amplamente desconsiderada a presente falha em comento.

Ademais, ainda que seja considerada como irregularidade, o que se admite apenas para argumentar, trata-se de falha meramente formal, reiteramos, sem condão para macular as contas do Defendente, inapta a ensejar a rejeição das presentes contas, razão pela qual deverá ser aplicado o art. 59, II, da LOTCE, relevando a falha em tela para o campo das recomendações.



Destarte, essa Ilibada Corte de Contas já expediu entendimento semelhante em diversas ocasiões, vejamos:

75ª SESSÃO ORDINÁRIA DA SEGUNDA CÂMARA REALIZADA EM 31/10/2019

PROCESSO TCE-PE Nº 18100795-2

RELATOR: CONSELHEIRO CARLOS PORTO

MODALIDADE - TIPO: Prestação de Contas - Governo

EXERCÍCIO: 2017

UNIDADE JURISDICIONADA: Prefeitura Municipal de Feira Nova

INTERESSADOS:

Danilson Cândido Gonzaga

VADSON DE ALMEIDA PAULA (OAB 22405-PE)

ORGÃO JULGADOR: SEGUNDA CÂMARA

PRESIDENTE DA SESSÃO: CONSELHEIRO CARLOS NEVES

PARECER PRÉVIO

Decidiu, à unanimidade, a SEGUNDA CÂMARA do Tribunal de Contas do Estado de Pernambuco em sessão Ordinária realizada em 31/10/2019,

CONSIDERANDO que o presente processo trata de auditoria realizada nas contas de governo;

CONSIDERANDO o Relatório de Auditoria elaborado pela Gerência de Contas de Governos Municipais-GEGM e os argumentos constantes na defesa apresentada;

CONSIDERANDO que o descumprimento do limite para a Despesa Total com

Pessoal ocorreu apenas no 3º quadrimestre de 2017, dispondo o Executivo Municipal de prazo para o reenquadramento, nos termos do art. 23 da Lei de Responsabilidade Fiscal;



CONSIDERANDO o descumprimento do limite para o saldo da conta do FUNDEB, embora o excedente não tenha atingido percentual significativo;

CONSIDERANDO o cumprimento dos demais limites constitucionais e legais,

conforme evidencia o Anexo Único da presente deliberação;

CONSIDERANDO o recolhimento integral das contribuições previdenciárias devidas ao RGPS e ao RPPS, tanto a parte descontada dos servidores quanto a parte patronal;

CONSIDERANDO que o Executivo Municipal apresentou nível de transparência classificado como Moderado;

CONSIDERANDO os princípios da Razoabilidade e da Proporcionalidade;

CONSIDERANDO que as irregularidades apontadas pela auditoria ensejam recomendações para que não voltem a se repetir em futuros exercícios;

CONSIDERANDO o disposto nos artigos 70 e 71, inciso I, combinados com o artigo 75, bem como com os artigos 31, §§ 1º e 2º, da Constituição Federal e o artigo 86, §1º, da Constituição de Pernambuco;

EMITIR Parecer Prévio recomendando à Câmara Municipal de Feira Nova a das contas do(a) Sr(a). Danilson aprovação com ressalvas Cândido Gonzaga, relativas ao exercício financeiro de 2017.

DETERMINAR, com base no disposto no artigo 69 da Lei Estadual nº 12.600/2004, ao atual gestor do(a) Prefeitura Municipal de Feira Nova, ou quem vier a sucedê-lo, que atenda, nos prazos indicados, se houver, as medidas a seguir relacionadas:

1. Aprimorar os mecanismos de cobrança da Dívida Ativa;

2. Especificar, na Programação Financeira, as medidas relativas à quantidade e valores de ações ajuizadas para cobrança da dívida ativa, bem como a evolução do montante dos créditos tributários passíveis de cobrança administrativa;



3. Adotar todas as medidas legais necessárias à recondução dos gastos com pessoal aos limites impostos pela Lei Complementar nº 101/2000;

4. Elaborar a devida contabilização da despesa com pessoal através de sua participação no Consórcio Público dos Municípios da Mata Norte e Agreste Setentrional de Pernambuco – COMANAS;

5. Providenciar a utilização dos recursos do FUNDEB no exercício financeiro em que forem creditados, atentando para o limite máximo de 5% que pode ser utilizado no 1º trimestre do exercício subsequente, nos termos da Lei Federal nº 11.494/2007, art. 21.

Presentes durante o julgamento do processo:

CONSELHEIRO CARLOS NEVES, Presidente da Sessão:
Acompanha

CONSELHEIRO CARLOS PORTO, relator do processo

CONSELHEIRO DIRCEU RODOLFO DE MELO JÚNIOR:
Acompanha

Procuradora do Ministério Público de Contas: MARIA NILDA DA SILVA.

Assim, não há qualquer ofensa a preceito legal ou regulamentar que possa levar à irregularidade das contas do Defendente quanto a este ponto.

Sendo assim, por se tratar de falha formal, que não deixou de demonstrar os bons números da Prestação de Contas em análise e não trouxe prejuízo a execução orçamentária e financeira, vem requerer a regularidade do item, para que proceda as recomendações necessárias e emissão de parecer favorável à aprovação das contas. Além de que, a auditoria não indicou dolo ou má fé.

II.1.3 – Da Defesa ao item 2.3 (Id.06) – Suposta abertura de crédito adicional sem a existência de fontes de recursos

(CEZAR FICOU DE ENVIAR AMANHÃ – 29.07.2020)



II.1.4 – Defesa ao item 2.4 (Id.07) – Suposto déficit na execução orçamentária.

Embora o Município tenha apresentado um déficit de execução, é necessário analisar a composição dos restos a pagar ao final do exercício financeiro de 2018. Da análise do Demonstrativo da Dívida Flutuante 2018 depreende-se que o estoque de restos a pagar subdividiu se em: R\$ 10.849.404,01 relativo a restos a pagar processados e R\$ 9.291.539,29 referente a restos a pagar não processados.

Nesse contexto, considerando que o total de R\$ 9.291.539,29 refere-se a despesas não liquidadas, tais despesas não passaram pela fase de liquidação em 2018, desta forma os valores das despesas não processadas não geram obrigação de pagamento, considerando que o serviço não foi prestado e/ou o produto não foi recebido. Ressalte-se, que do ponto de vista jurídico-contábil é a liquidação que cria de fato a obrigação.

Os artigos 62 e 63 da Lei n.º 4.320/64 estabelecem que o credor só terá direito adquirido e poderá receber o valor contratado após o cumprimento da condição suspensiva prevista no contrato de fornecimento dos bens ou prestação dos serviços. *In verbis*:

Art. 62. O pagamento da despesa só será efetuado quando ordenado após sua regular liquidação.

Art. 63. A liquidação da despesa consiste na verificação do direito adquirido pelo credor tendo por base os títulos e documentos comprobatórios do respectivo crédito.

§ 1º Essa verificação tem por fim apurar:

- I - a origem e o objeto do que se deve pagar;
- II - a importância exata a pagar; (Vide Medida Provisória nº 581, de 2012)
- III - a quem se deve pagar a importância, para extinguir a obrigação.

§ 2º A liquidação da despesa por fornecimentos feitos ou serviços prestados terá por base:

- I - o contrato, ajuste ou acordo respectivo;
- II - a nota de empenho;



III - os comprovantes da entrega de material ou da prestação efetiva do serviço.

De mais a mais, ponderando que o déficit de execução orçamentária se resume ao valor de R\$ 13.761.730,96, constata-se que apenas parte dos restos a pagar não processados carece de receitas do próprio exercício financeiro para quitação. Entretanto, deve ser ponderado, conforme arguição retro, que os restos a pagar não processados não geram obrigação. Assim sendo, os restos a pagar não processados não devem ser considerados para fins de apuração de déficits.

E, não obstante tais fatos, que devem ser sopesados por esta Corte de Contas, tem-se que a ocorrência de tal inconsistência, por si só, não justifica a desaprovação das contas:

PROCESSO TCE-PE Nº 1490091-9

PRESTAÇÃO DE CONTAS DO PREFEITO DO MUNICÍPIO DE SALOÁ (EXERCÍCIO DE 2013)

UNIDADE GESTORA: PREFEITURA MUNICIPAL DE SALOÁ

INTERESSADO: Sr. MANOEL RICARDO DE ANDRADE LIMA ALVES

RELATOR: CONSELHEIRO SUBSTITUTO ADRIANO CISNEIROS

ÓRGÃO JULGADOR: PRIMEIRA CÂMARA PARECER PRÉVIO

CONSIDERANDO que no presente processo foi realizada auditoria nas contas de governo, compreendendo apenas a verificação de limites legais e constitucionais, demonstrando os níveis de endividamento bem como o atendimento ou não das normas que disciplinam a transparência da administração pública;

CONSIDERANDO o Relatório de Auditoria, as defesas e a Nota Técnica de Esclarecimento;

CONSIDERANDO que a Prefeitura de Saloá continuou descumprindo o limite com despesa de pessoal em todo o exercício de 2013 (1º quadrimestre = 58,79%, 2º quadrimestre = 64,80% e 3º quadrimestre = 67,17%), contrariando a Lei Complementar 101/2000 (Lei de Responsabilidade Fiscal), artigo 20, inciso III;



CONSIDERANDO a situação de estiagem pela qual passa o Município, o que resultou em estado de calamidade pública, inclusive reconhecido pelas autoridades estadual e federal; CONSIDERANDO que o RPPS apresentou no final de 2013, um déficit de R\$ 42.437.008,15, o que representa um déficit de R\$ 101.523,94 per capita; CONSIDERANDO a ausência de medidas efetivas para preservar as reservas do RPPS, haja vista que o resultado atuarial dos exercícios financeiros anteriores tornou manifesta a descapitalização do RPPS e a consolidação da situação de insuficiência de cobertura; CONSIDERANDO a ausência de adoção das alíquotas recomendadas pelas avaliações atuariais procedidas; CONSIDERANDO as inconsistências contábeis verificadas entre os dados da prestação de contas e os dos sistemas SAGRES e SISTN;

CONSIDERANDO que o Município apresentou um déficit de execução orçamentária no valor de R\$ 650.272,42, ou seja, a despesa executada foi maior do que a receita arrecadada;

CONSIDERANDO o baixo percentual da receita tributária própria, revelando alto grau de dependência das transferências correntes;

CONSIDERANDO o crescimento do déficit financeiro do Município em R\$ 1.988.317,53 de 2012 para 2013, o que aponta para a existência de passivos financeiros superiores a ativos financeiros, revelando restrições na capacidade de pagamento do Município frente às obrigações de curto prazo; CONSIDERANDO que a inscrição de restos a pagar em 2013 representou 13% da receita orçamentária, ou seja, houve um incremento no endividamento do Município;

CONSIDERANDO o baixo índice da cobrança da Dívida Ativa;(...) CONSIDERANDO que as demais falhas formais devem ser alvo de determinação de não repetição ou saneamento;

CONSIDERANDO o disposto nos artigos 70 e 71, inciso I, combinados com o artigo 75, da Constituição Federal, e no artigo 70, inciso I, da Lei Estadual 12.600/2004, Decidiu a Primeira Câmara do Tribunal de Contas do Estado, à unanimidade, em sessão ordinária realizada no dia 26 de



maio de 2015, EMITIR Parecer Prévio recomendando à Câmara Municipal de Saloá a APROVAÇÃO, COM RESSALVAS, das contas do Prefeito, Sr. Manoel Ricardo de Andrade Lima Alves, relativas ao exercício financeiro de 2013, (...)”.

Por fim, requer-se que seja afastado o apontamento, sendo relevado ao campo das recomendações.

II.1.5 – Defesa ao item 2.4.1 (id.08).

Quanto ao item 2.4.1, , que trata da baixa arrecadação de créditos inscritos em dívida ativa municipal (relatório de auditoria, pág. 14), é de se notar o efetivo aumento da arrecadação municipal:

Em suma, o deficit de execução orçamentária guarda relação com os seguintes pontos:

- Programação financeira e cronograma mensal de desembolso deficientes (Item 2.2);
- **Baixa arrecadação dos créditos inscritos em dívida ativa (Item 2.4.1);**
- Empenhar e vincular despesas aos recursos do FUNDEB sem lastro financeiro, em montante acima da receita recebida no exercício, provocando comprometimento da receita do exercício seguinte (Item 6.3).

Desta forma destaca-se que a gestão municipal angariou esforços para aumentar a arrecadação municipal. O próprio relatório de auditoria, pág. 28, mostra que houve um incremento de receita. Veja-se:

Gráfico 3.2.1a Saldo da Dívida Ativa, 2014-2018 – Igarassu (em R\$ milhares)

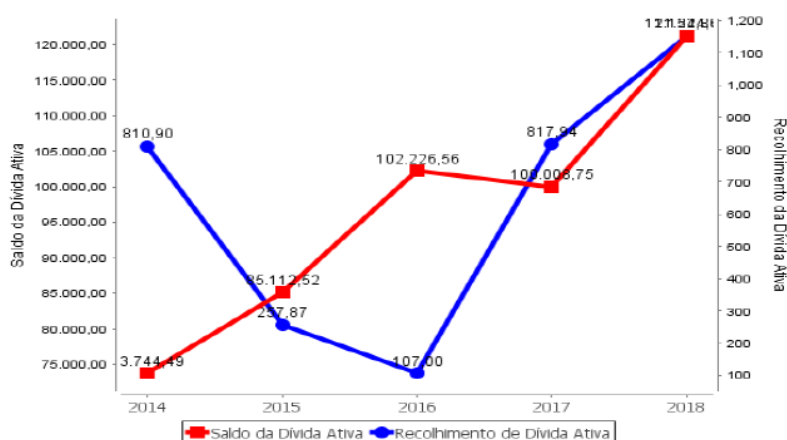

Fontes:
Balanço Patrimonial do município (doc. 06)
Relatório de Auditoria do Processo de Contas de Prefeito do exercício anterior
Apêndice I deste relatório



Desse modo, tal apontamento, claramente, deve constar apenas em campo de recomendações, visto que a suposta baixa arrecadação não se observa cabalmente consoante as próprias informações constantes ao relatório de auditoria ora combatido.

II.1.6 – Da defesa ao item 2.4.2 (id.09) – Supostas falhas nos registros de despesas.

Inicialmente, permitam esclarecer os valores consolidados da Câmara Municipal encontram-se nas funções 01, 04, 09 e 28, conforme orçamento aprovado para o exercício 2018.

Com todo o respeito, salvo melhor interpretação, expõem-se aqui os equívocos quando da análise elaborada pela ilustre auditoria.

Para chegar à diferença, a ilustre equipe de auditoria considerou apenas as despesas de capital na **função 01**, quando na realidade as demais despesas **encontram-se** devidamente consolidadas **nas funções 04, 09 e 28**, conforme registro exarado do Demonstrativo da despesa por funções, programas e subprogramas conforme o vínculo com os recursos (anexo 08 da Lei 4.320/64), e acostado como item 22 da prestação de contas de governo 2018 em anexo.

Tais informações encontram-se demonstradas no Demonstrativo Descrição por Projeto / Atividade / Op. Especiais na página 01 do Para melhor entendimento vejamos cálculo abaixo:

CÓDIGO	DESCRIÇÃO	PROJETO	ATIVIDADE	OP. ESPECIAL	TOTAL
01	Legislativa	26.137,40			26.137,40
1.031	Ação Legislativa	26.137,40			26.137,40
01.031.7001	GESTÃO DA CÂMARA	26.137,40			26.137,40
01.031.7001.1.001	Recuperação e Reequipamento da Câmara Municipal	26.137,40			26.137,40
04	Administração		7.477.328,54	157.190,02	7.634.518,56
4.122	Administração Geral		7.477.328,54		7.477.328,54
04.122.7001	GESTÃO DA CÂMARA		7.477.328,54		7.477.328,54
04.122.7001.2.001	Gestão Administrativa da Câmara		7.406.963,54		7.406.963,54
04.122.7001.2.002	Manutenção do Controle Interno da Câmara		70.365,00		70.365,00
04.122.7001.2.004	Convênio de Cooperação Técnica Com a Prefeitura				0,00
04.122.7001.9.004	Encargos Com Vale Transporte da Câmara				0,00
4.271	Previdência Básica			157.190,02	157.190,02
04.271.7001	GESTÃO DA CÂMARA			157.190,02	157.190,02



04.271.7001.9.002	Encargos Com Inativos e Pensionistas da Câmara Municipal			157.190,02	157.190,02
09	Previdência Social			1.054.096,05	1.054.096,05
9.271	Previdência Básica			1.054.096,05	1.054.096,05
09.271.7001	GESTÃO DA CÂMARA			1.054.096,05	1.054.096,05
09.271.7001.9.003	Encargo Com a Previdência Social			1.054.096,05	1.054.096,05
28	Encargos Especiais				0,00
28.846	Outros Encargos Especiais				0,00
28.846.7001	GESTÃO DA CÂMARA				0,00
28.846.7001.2.003	Encargo Médico Com Vereadores				0,00
28.846.7001.9.001	Parcelamento de Obrigações Patronais da Câmara Municipal				0,00
TOTAL		26.137,40	7.477.328,54	1.211.286,07	8.714.752,01

Portanto, não houve distorções nos valores de despesas realizadas como apontado em auditoria, porque, conforme aqui demonstrado, os valores foram devidamente consolidados. Senão veja-se: **os valores somados nas funções 01, 04, 09 e 28 devidamente demonstrado no Anexo Consolidado exercício 2018 Anexo 6 da Lei nº 4.320/64 totalizaram R\$ 8.714.752,01 – R\$ 8.688.614,61 não encontrado em auditoria como valor possivelmente deficitário e fictício = R\$ 26.137,40.**

Em razão disso não houve demonstração de valor fictício, podendo-se concluir, em verdade, que a divergência apontada emerge apenas de um equívoco na leitura do supracitado demonstrativo, por parte da ilustre auditoria.

Por fim, o valor apresentado de R\$ 211.799.594,61 no total do **Anexo 8 da Lei nº 4.320/64** foi devidamente consolidado com o Poder Legislativo e demais indiretas.

III – Finanças e Patrimônio

III.1 – Da defesa ao item 3.1 (Id.10) – Suposta ineficiência no controle contábil.

Em verdade, no Balanço Financeiro as receitas e despesas foram apresentadas de forma detalhada, de modo a evidenciar o controle contábil por fonte/destinação de recursos e citado em auditoria.

Nesse contexto, cumpre destacar que o presente item tem como plano de fundo apenas a questão da falha no controle por fonte/destinação dos recursos, o que não é suficiente para a caracterização de fato suficiente à rejeição das contas apresentadas.



Assim, importante destacar entendimento desta corte no sentido de que as falhas formais não são suficientes a uma recomendação negativa se não for demonstrada a ocorrência de lesão ao Município, conforme abaixo se expõe, *in verbis*:

PROCESSO T.C. Nº 1301884-0 SESSÃO ORDINÁRIA
REALIZADA EM 13/03/2014
PRESTAÇÃO DE CONTAS DOS GESTORES DO
FUNDOPROGRAMA DE DESENVOLVIMENTO DE
PERNAMBUCO – PRODEPE (EXERCÍCIO DE 2012)
UNIDADE GESTORA: FUNDO-PROGRAMA DE
DESENVOLVIMENTO DE PERNAMBUCO – PRODEPE
INTERESSADOS: Srs. RODRIGO GAYGER AMARO – DIRETOR-
PRESIDENTE, CAIO EDUARDO SILVA MULATINHO – DIRETOR
FINANCEIRO E DE INVESTIMENTOS, E BRUNO LUIS CARNEIRO
DA CUNHA CRUZ – DIRETOR DE ADMINISTRAÇÃO GERAL
RELATOR: CONSELHEIRO DIRCEU RODOLFO DE MELO JÚNIOR
ÓRGÃO JULGADOR: SEGUNDA CÂMARA

ACÓRDÃO T.C. Nº 275/14

VISTOS, relatados e discutidos os autos do Processo T.C. nº 1301884-0, ACORDAM, à unanimidade, os Conselheiros da Segunda Câmara do Tribunal de Contas do Estado, nos termos do voto do Relator, que integra o presente Acórdão, CONSIDERANDO os termos do Relatório de Auditoria e as justificativas apresentadas pelos Interessados;

CONSIDERANDO que a falha apontada pela equipe de auditoria se reveste de índole meramente formal, não tendo sido evidenciada a sua prática com dolo, fraude ou intuito de lesar o erário, devendo estar adstrita ao domínio das ressalvas e recomendações;

CONSIDERANDO o disposto nos artigos 70 e 71, inciso II, combinados com o artigo 75, da Constituição Federal, e no artigo 59, inciso II, da Lei Estadual nº 12.600/04 (Lei Orgânica do Tribunal de Contas do Estado de Pernambuco), Em julgar **REGULARES, COM RESSALVAS**, as contas dos ordenadores de despesas do FUNDO - PROGRAMA DE



DESENVOLVIMENTO DE PERNAMBUCO – PRODEPE, relativas ao exercício financeiro de 2012, dando-lhes quitação.

DETERMINAR, com base no disposto no artigo 69 da Lei Estadual nº 12.600/2004, que o atual gestor do FUNDO - PROGRAMA DE DESENVOLVIMENTO DE PERNAMBUCO – PRODEPE, ou quem vier a sucedê-lo, adote a medida a seguir relacionada, a partir da data de publicação deste Acórdão, sob pena de aplicação da multa prevista no inciso XII do artigo 73 do citado Diploma Legal:

1) Implementação pela PERPART, como gestor do fundo, de medidas visando ao atendimento da finalidade prevista na Lei nº 11.288/98 (Lei de Criação do Fundo).

Recife, 18 de março de 2014.

Conselheira Teresa Duere – Presidente da Segunda Câmara
Conselheiro Dirceu Rodolfo de Melo Júnior – Relator
Conselheiro Marcos Loreto

Tal falha é de natureza formal não passível de macular, em nenhum momento, a referida demonstração, uma vez que a contabilização foi apresentada no Balanço Financeiro. Veja-se o quadro apresentado:

SUPERÁVIT / DÉFICIT FINANCEIRO		
ESPECIFICAÇÃO	EXERCICIO ATUAL	EXERCICIO ANTERIOR
111 - Receitas de Impostos e de Transferência de Impostos - Educação	-24.552.784,75	-19.785.192,34
990 - Outras Destinações Vinculadas de Recursos	7.196.119,51	7.485.936,40
001 - Recursos Ordinários	69.461.326,72	42.501.180,73
120 - Transferências de Convênios - Educação	-624.669,64	-479.371,54
219 - Transferências de Recursos do SUS - Outras/ Não Regulamentadas por Bloco de Financiamento	9.019.467,47	10.805.638,25
118 - Transferências de Recursos do FNDE Referentes ao Programa Nacional de Apoio ao Transporte Escolar (PNATE)	19.194,21	8.346,97
112 - Transferências do FUNDEB 60%	-17.453.623,22	-1.414.715,14
420 - Recursos destinados ao RPPS - Plano Financeiro	41.901.777,67	49.142.453,28
211 - Receitas de Impostos e de Transferência de Impostos - Saúde	-18.577.701,45	-22.113.497,30
950 - Outras vinculações de taxas e contribuições	1.501.110,74	0,00
113 - Transferências do FUNDEB 40%	-7.026.038,19	-8.377.474,77
115 - Transferência do Salário-Educação	-223.615,77	149.640,60
119 - Outras Transferências de Recursos do FNDE	-544.784,24	-476.669,03
311 - Transferência de Recursos do Fundo Nacional de Assistência Social - FNAS	-3.398.363,33	-2.551.949,00
117 - Transferências de Recursos do FNDE Referentes ao Programa Nacional de Alimentação Escolar (PNAE)	-146.336,13	-272.313,39
TOTAL	56.551.079,60	54.622.013,72



Ainda sobre isso, note-se que historicamente as falhas apontadas no Quadro em questão eram recorrentes da maioria dos Municípios de Pernambuco. Senão vejamos situações análogas:

MUNICÍPIO DE CARUARU		Usuário: Daniel Barbosa		Chave de Autenticação	Página
Praça Senador Teófilo Vilela, S/N - Centro - 55.004-901 - Caruaru/ PE CNPJ: 10.091.536/0001-13 Fone: (81)3701-1156 http://www.caruaru.pe.gov.br/				20643840-667	3 / 3
Anexo 14 da Lei Nº 4.320/64 - Balanço Patrimonial					
SUPERÁVIT / DÉFICIT FINANCEIRO					
FONTES SEM ESPECIFICAÇÃO INFORMADA		4.058.208,27	0,00		
00 - RECURSOS ORDINÁRIOS		-27.818.780,51	30.629,70		
01 - RECEITAS IMPOSTOS TRANSF DE IMPOSTOS - EDUCAÇÃO		-610.681,09	0,00		
02 - RECEITAS IMPOSTOS TRANSF DE IMPOSTOS - SAÚDE		-5.201.738,89	-6.686.969,93		
18 - TRANSFERÊNCIAS DO FUNDEB - (APLICAÇÃO NA REMUNERAÇÃO DOS PROFISSIONAIS DO MAGISTÉRIO DA EDUCAÇÃO BÁSICA EM EFETIVO EXERCÍCIO)		190.470,44	269.055,05		
19 - TRANSFERÊNCIAS DO FUNDEB - (APLICAÇÃO EM OUTRAS DESPESAS DA EDUCAÇÃO BÁSICA)		-8.994.549,70	-3.891.393,87		
32 - TRANSFERÊNCIAS DE CONVÊNIO - UNIÃO/EDUCAÇÃO		252.650,00	0,00		
33 - TRANSFERÊNCIAS DE CONVÊNIO - UNIÃO/SAÚDE		100.000,00	0,00		
34 - TRANSFERÊNCIAS DE CONVÊNIO - UNIÃO/OUTROS (NÃO RELACIONADOS À EDUCAÇÃO/SAÚDE/ASSISTÊNCIA SOCIAL)		3.186.075,19	0,00		
35 - TRANSF SISTEMA UNICO ASSIST SOCIAL - SUAS/UNIÃO		5.724.467,29	0,00		
36 - SALÁRIO-EDUCAÇÃO		502.068,96	0,00		
37 - OUTRAS TRANSFERÊNCIAS DO FUNDO NACIONAL DE DESENVOLVIMENTO DA EDUCAÇÃO - FNDE (NÃO REPASSADAS POR MEIO DE CONVÊNIO)		2.099.612,96	0,00		
38 - TRANSFERÊNCIAS DO SISTEMA UNICO DE SAÚDE - SUS/UNIÃO		4.858.635,87	1.712.896,43		
61 - TRANSFERÊNCIAS DE CONVÊNIO - ESTADO/ASSISTÊNCIA SOCIAL		-136,81	0,00		
80 - OUTRAS ESPECIFICAÇÕES		-294.226,82	0,00		
88 - ALIENAÇÃO DE BENS DESTINADOS A PROGRAMAS DE SAÚDE		0,01	0,00		
TOTAL		-21.937.924,77	-8.565.782,62		

Nota: Considerados os valores intra-orçamentários.
Entidades Consolidadas: Prefeitura Municipal de Caruaru, Instituto de Previdência dos Servidores Municipais de Caruaru - Fundo Prev, Câmara Municipal de Vereadores de Caruaru, Coaca - Central de Abastecimento de Caruaru, Fundação de Cultura de Caruaru, Fundo Municipal de Saúde de Caruaru, Fundo Municipal da Criança e Adolescente de Caruaru - FUNDECA, Fundo Municipal de Assistência Social de Caruaru, Autarquia Municipal de Defesa Social Trânsito e Transportes - DESTRA, Instituto de Previdência dos Servidores Municipais de Caruaru - CARUARUPREV, Empresa de Urbanização, Planejamento e Meio Ambiente de Caruaru, Fundo Municipal dos Direitos de Pessoa Idosa de Caruaru

Município: Águas Belas

UF: Pernambuco

P:

Balanço Patrimonial

Período: Exercício de 2017

Unidade Gestora: 0000 - CONSOLIDADO

QUADRO DO SUPERÁVIT / DÉFICIT FINANCEIRO		
DESTINAÇÃO DE RECURSOS	EXERCÍCIO ATUAL	EXERCÍCIO ANTERIOR
1 RECURSOS DO TESOURO	(4.724.515,63)	(10.246.953,16)
41 RECURSOS DO IPREAB - PLANO FINANCEIRO	(305.815,30)	0,00
41 RECURSOS DO IPREAB - PLANO PREVIDENCIÁRIO	7,56	0,00
101 REC. DE IMP. E TRANSF. DE IMP. - EDUCAÇÃO	(4.778.568,08)	0,00
102 REC. DE IMP. E DE TRANSF. DE IMP. - SAÚDE	(678.234,71)	0,00
111 TRANSFERÊNCIA DO FUNDEB - 80%	987,54	0,00
112 TRANSFERÊNCIA DO FUNDEB - 40%	1.047,23	0,00
207 TRANSF. DE REC. DO SIST. UNICO DE SAÚDE - SUS	352.657,77	0,00
208 TRANSF. REC. DO FUN. NAC. DESEN. EDUC. - FNDE	254.558,83	0,00
214 TRANSFERÊNCIAS DE CONVÊNIO - OUTROS	(15.390,20)	0,00
215 TRANSFERÊNCIAS DE RECURSOS DO FNAS	184.947,72	0,00
Total das Fontes de Recursos:	(9.705.223,33)	(10.246.953,16)

PRONIM CP - Contabilidade Pública

Município de Pesqueira		Usuário: Jailo Luz		Chave de Autenticação	Página
Praça Comendador José Didier, s/n - Centro - 55.200-000 - Pesqueira/ PE CNPJ: 10.264.496/0001-35 Fone: 87 3835 8715 http://www.pesqueira.pe.gov.br/				1919-7491-051	3 / 3
Anexo 14 da Lei Nº 4.320/64 - Balanço Patrimonial					
SUPERÁVIT / DÉFICIT FINANCEIRO					
FONTES SEM ESPECIFICAÇÃO INFORMADA		-86.134,87	0,00		
00 - RECURSOS ORDINÁRIOS		-5.833.233,13	-4.868.900,3		
01 - RECEITAS IMPOSTOS TRANSF DE IMPOSTOS - EDUCAÇÃO		-1.839.892,33	-1.514.289,7		
02 - RECEITAS IMPOSTOS TRANSF DE IMPOSTOS - SAÚDE		-6.568.948,17	-7.249.651,2		
03 - CONTRIBUIÇÃO PARA FUNDO PREVIDENCIÁRIO DO REGIME PRÓPRIO DE PREVIDÊNCIA SOCIAL - RPPS (PATRONAL, SERVIDORES E COMPENSAÇÃO FINANCEIRA)		17.548.290,19	12.999.986,5		
18 - TRANSFERÊNCIAS DO FUNDEB - (APLICAÇÃO NA REMUNERAÇÃO DOS PROFISSIONAIS DO MAGISTÉRIO DA EDUCAÇÃO BÁSICA EM EFETIVO EXERCÍCIO)		-6.371.810,32	-4.797.051,7		
19 - TRANSFERÊNCIAS DO FUNDEB - (APLICAÇÃO EM OUTRAS DESPESAS DA EDUCAÇÃO BÁSICA)		-1.030.266,77	-889.109,4		
34 - TRANSFERÊNCIAS DE CONVÊNIO - UNIÃO/OUTROS (NÃO RELACIONADOS À EDUCAÇÃO/SAÚDE/ASSISTÊNCIA SOCIAL)		-978.561,91	-998.752,3		
35 - TRANSF SISTEMA UNICO ASSIST SOCIAL - SUAS/UNIÃO		932.660,20	316.993,6		
36 - SALÁRIO-EDUCAÇÃO		-343.734,55	-117.030,2		
37 - OUTRAS TRANSFERÊNCIAS DO FUNDO NACIONAL DE DESENVOLVIMENTO DA EDUCAÇÃO - FNDE (NÃO REPASSADAS POR MEIO DE CONVÊNIO)		961.732,86	-155.073,4		
38 - TRANSFERÊNCIAS DO SISTEMA UNICO DE SAÚDE - SUS/UNIÃO		-942.488,03	397.206,4		
61 - TRANSFERÊNCIAS DE CONVÊNIO - ESTADO/ASSISTÊNCIA SOCIAL		172.327,66	-4.278,3		
80 - OUTRAS ESPECIFICAÇÕES		0,00	-426.336,7		
83 - OPERAÇÕES DE CRÉDITO INTERNAS - OUTROS PROGRAMAS		0,00	-40.807,3		
TOTAL		-4.380.059,17	-7.347.100,0		

Nota: Considerados os valores intra-orçamentários.
Entidades Consolidadas: Prefeitura Municipal de Pesqueira, Câmara Municipal de Saúde de Pesqueira, Fundo Municipal de Assistência Social de Pesqueira, Instituto de Previdência dos Servidores Municipais de Pesqueira, Fundo Municipal de Defesa dos Direitos da Criança e do Adolescente - FUNDECA, Câmara Municipal de Pesqueira, CONSORCIO DOS MUNICÍPIOS PERNAMBUCANOS



 MUNICÍPIO DE SURUBIM RUA JOÃO BATISTA, s/n - centro - 55.750-000 - Surubim/ PE CNPJ: 11.361.862/0001-66		Usuário: Osman Bruno Chave de Autenticação 2025-3423-326 Página 3 / 3
Anexo 14 da Lei Nº 4.320/64 - Balanço Patrimonial		
SUPERÁVIT / DÉFICIT FINANCEIRO		
00 - RECURSOS ORDINÁRIOS	285.117,49	1.135.102,54
01 - RECEITAS DE IMPOSTOS E TRANSFERÊNCIAS DE IMPOSTOS - EDUCAÇÃO	-18.142,02	-4.057.175,06
02 - RECEITAS DE IMPOSTOS E TRANSFERÊNCIAS DE IMPOSTOS - SAÚDE	-248.869,29	0,00
18 - TRANSFERÊNCIAS DO FUNDEB - (APLICAÇÃO NA REMUNERAÇÃO DOS PROFISSIONAIS DO MAGISTÉRIO DA EDUCAÇÃO BÁSICA EM EFETIVO EXERCÍCIO)	-294.101,31	0,00
19 - TRANSFERÊNCIAS DO FUNDEB - (APLICAÇÃO EM OUTRAS DESPESAS DA EDUCAÇÃO BÁSICA)	-90.854,52	0,00
32 - TRANSFERÊNCIAS DE CONVÊNIO - UNIÃO/EDUCAÇÃO	10,11	0,00
34 - TRANSFERÊNCIAS DE CONVÊNIO - UNIÃO/OUTROS (NÃO RELACIONADOS À EDUCAÇÃO/SAÚDE/ASSISTÊNCIA SOCIAL)	1.384.643,12	0,00
35 - TRANSFERÊNCIAS DO SISTEMA ÚNICO DE ASSISTÊNCIA SOCIAL - SUAS/UNIÃO	184.775,95	57.451,30
36 - SALÁRIO-EDUCAÇÃO	-161,47	0,00
37 - OUTRAS TRANSFERÊNCIAS DO FUNDO NACIONAL DE DESENVOLVIMENTO DA EDUCAÇÃO - FNDE (NÃO REPASSADAS POR MEIO DE CONVÊNIO)	180.171,97	0,00
38 - TRANSFERÊNCIAS DO SISTEMA ÚNICO DE SAÚDE - SUS/UNIÃO	-96.984,37	0,00
42 - OUTRAS TRANSFERÊNCIAS LEGAIS E CONSTITUCIONAIS - UNIÃO	2.206,13	0,00
80 - OUTRAS ESPECIFICAÇÕES	0,00	2.131.450,68
TOTAL	1.287.811,79	-733.170,54

Nota: Não considerados valores intra-orçamentários
Entidades Consorciadas: Prefeitura Municipal de Surubim, Câmara Municipal de Surubim, Fundo Municipal de Saúde de Surubim, Fundo Municipal de Assistência Social de Surubim, CONTRAF

41ª SESSÃO ORDINÁRIA DA PRIMEIRA CÂMARA REALIZADA EM 19/07/2018

PROCESSO TCE-PE Nº 17100100-0

RELATOR: CONSELHEIRO VALDECIR PASCOAL

MODALIDADE - TIPO: Prestação de Contas - Governo

EXERCÍCIO: 2016

UNIDADE JURISDICIONADA: Prefeitura Municipal de Surubim

INTERESSADOS: Túlio José Vieira Duda

Felipe Augusto De Vasconcelos Caraciolo OAB

29702-PE

ORGÃO JULGADOR: PRIMEIRA CÂMARA

PRESIDENTE DA SESSÃO: CONSELHEIRO VALDECIR PASCOAL

PARECER PRÉVIO

Decidiu, à unanimidade, a PRIMEIRA CÂMARA do Tribunal de Contas do Estado de Pernambuco em sessão Ordinária realizada em 19/07/2018,

CONSIDERANDO o teor do Relatório de Auditoria;

CONSIDERANDO a defesa apresentada pelo Gestor e documentos anexados que comprovam a tentativa de sanar algumas irregularidades;

CONSIDERANDO a aplicação de 30,42% das receitas na manutenção e desenvolvimento do ensino, em conformidade com a Constituição Federal, artigo 212;

CONSIDERANDO a aplicação de 18,99% das receitas nas ações e serviços públicos de saúde, cumprindo o disposto no art. 7º da Lei Complementar Federal nº 141/2012;



CONSIDERANDO o recolhimento integral das contribuições previdenciárias dos servidores de 2016 devidas ao Regime Geral de Previdência Social;

CONSIDERANDO que a Prefeitura de Surubim deixou um saldo contábil no FUNDEB correspondente a -2,44% dos recursos anuais do Fundo, cumprindo a exigência contida no art. 21, § 2º da Lei Federal nº 11.494/07;

CONSIDERANDO que nos dois últimos quadrimestres foi cumprido o limite de gastos com pessoal, 54% da Receita Corrente Líquida – RCL, pois se atingiu 53,12% e 48,89% da RCL;

CONSIDERANDO, por outro ângulo, as distorções na Lei de Diretrizes Orçamentárias - LDO, em desconformidade com a Constituição Federal; o não recolhimento das contribuições previdenciárias devidas ao Regime Geral de Previdência Social - RGPS da cota patronal; a insuficiente transparência do Poder Executivo, destoando da Constituição Federal, artigos 1º, 5º, XXXI, e 37, e da Lei do Acesso à Informação, artigo 8º, e da LRF, arts. 23, 48 e 73-C; e descumprimento do limite de gastos com pessoal no final do exercício de 2015 (LRF, artigos 19 e 20);

CONSIDERANDO os princípios da proporcionalidade e da razoabilidade;

CONSIDERANDO o disposto nos artigos 70 e 71, inciso I, combinados com o artigo 75, bem como com os artigos 31, §§ 1º e 2º, da Constituição Federal e o artigo 86, § 1º, da Constituição de Pernambuco;

EMITIR Parecer Prévio recomendando à Câmara Municipal de Surubim a das contas do(a) Sr(a). Túlio José **aprovação com ressalvas** Vieira Duda, Gestor relativas ao exercício financeiro de 2016.

RECOMENDAR, com base no disposto no artigo 69 da Lei Estadual nº 12.600 /2004, ao atual gestor do(a) Prefeitura Municipal de Surubim, ou a quem o suceder, que atenda as medidas a seguir relacionadas:

Atentar para o dever de realizar uma gestão financeira, orçamentária e patrimonial equilibrada e responsável, a fim



de que o Poder Executivo tenha condições de buscar cumprir o papel constitucional conferido aos Municípios;

Atentar para o dever de divulgar, na forma e prazos legais, as informações exigidas pelo ordenamento jurídico, notadamente pela Lei de Acesso às Informações e pela LRF;

Atentar para o dever de recolher no prazo legal as contribuições dos servidores;

Atentar para o dever de apenas empenhar e vincular despesas aos recursos do FUNDEB quando houver lastro financeiro;

Atentar para o dever de adotar medidas efetivas visando à arrecadação de receitas próprias;

Atentar para o dever de adotar técnicas de orçamentação que evitem a superestimação das receitas e despesas, quando da elaboração das leis orçamentárias;

DETERMINAR, por fim, o seguinte:

À Diretoria de Plenário:

Enviar ao Chefe do Poder Executivo cópia impressa do Inteiro Teor da presente Deliberação.

Presentes durante o julgamento do processo na sessão:

CONSELHEIRO VALDECIR PASCOAL, relator do processo,
Presidente da Sessão

CONSELHEIRO RANILSON RAMOS: Acompanha

Procurador do Ministério Público de Contas: GUIDO
ROSTAND CORDEIRO MONTEIRO

Em outras decisões está Egrégia Corte de contas expediu algumas deliberações acerca do cerne em tela pela aprovação de municípios que se quer apresentaram o Quadro de superávit/déficit financeiro no BP.



PREFEITURA MUNICIPAL DE TIMBAÚBA		EXERCÍCIO : 2016	
QUADRO DO SUPERÁVIT / DÉFICIT FINANCEIRO		** Consolidado **	
ESPECIFICAÇÃO		EXERCÍCIO ATUAL	EXERCÍCIO ANTERIOR
FONTE DE RECURSOS			
10.000	Recursos do Tesouro	-4.317.932,87	-13.914.537,00
Total das Fontes de Recursos		-4.317.932,87	-13.914.537,00

60ª SESSÃO ORDINÁRIA DA PRIMEIRA CÂMARA REALIZADA EM 12/09/2019

PROCESSO TCE-PE Nº 17100082-1

RELATOR: CONSELHEIRA TERESA DUERE

MODALIDADE - TIPO: Prestação de Contas - Governo

EXERCÍCIO: 2016

UNIDADE JURISDICIONADA: Prefeitura Municipal de Timbaúba

INTERESSADOS:

João Rodrigues da Silva Junior

PAULO GABRIEL DOMINGUES DE REZENDE (OAB 26965-D-PE)

ORGÃO JULGADOR: PRIMEIRA CÂMARA

PRESIDENTE DA SESSÃO: CONSELHEIRO VALDECIR PASCOAL

PARECER PRÉVIO

Decidiu, à unanimidade, a PRIMEIRA CÂMARA do Tribunal de Contas do Estado de Pernambuco em sessão Ordinária realizada em 12/09/2019, CONSIDERANDO que o presente processo trata de auditoria realizada nas contas de Governo, compreendendo primordialmente a análise de atos que expressam a atuação governamental;

CONSIDERANDO que o Município de Timbaúba, ao final do exercício de 2016, apresentava-se enquadrado em todos os limites constitucionais e legais, relativos às áreas de educação, saúde, despesa de pessoal, repasse de



duodécimos à Câmara Municipal e endividamento, conforme valores apresentados no final deste voto;

CONSIDERANDO que o agravamento do desequilíbrio financeiro e atuarial do Plano Financeiro do RPPS do município vem ocorrendo há anos e decorre de vários fatores que não foram atribuídos ao Interessado;

CONSIDERANDO que houve o recolhimento integral das contribuições previdenciárias devidas ao Fundo Previdenciário do Município de Timbaúba, com o repasse de R\$ 2.873.549,21 (servidor) e R\$ 4.299.293,15 (patronal), bem como o pagamento de parcelamento de débitos previdenciários junto ao RPPS no valor de R\$ 1.610.193,48;

CONSIDERANDO que a situação de liquidez corrente negativa deve ser ponderada, diante da melhoria do endividamento em relação ao exercício de 2015;

CONSIDERANDO o disposto nos artigos 70 e 71, inciso I, combinados com o artigo 75, bem como com os artigos 31, §§ 1º e 2º, da Constituição Federal e o artigo 86, § 1º, da Constituição de Pernambuco;

EMITIR Parecer Prévio recomendando à Câmara Municipal de Timbaúba a **aprovação com ressalvas** das contas do(a) Sr(a). João Rodrigues Da Silva Junior, relativas ao exercício financeiro de 2016.

RECOMENDAR, com base no disposto no artigo 69 da Lei Estadual nº 12.600/2004, ao atual gestor do(a) Prefeitura Municipal de Timbaúba, ou a quem o suceder, que atenda as medidas a seguir relacionadas:

Com base na capacidade orçamentária e financeira do Município de Timbaúba, a adoção das medidas propostas nas avaliações atuariais para o equacionamento do atuarial do RPPS, providência déficit que deve ser adotada independente do regular e obrigatório recolhimento das contribuições previdenciárias ordinárias e de parcelamentos já existentes;

2. Adoção das medidas necessárias junto à Procuradoria Municipal ou outro órgão competente para operacionalizar inscrições e cobranças dos créditos inscritos em Dívida Ativa, de forma a incrementar a arrecadação dos tributos



municipais e garantir liquidez e tempestividade na cobrança dos tributos;

3. Constituir provisão para créditos de recebimento incerto inscritos em dívida ativa, conforme Portaria nº 564/2004 da Secretaria do Tesouro Nacional.

Presentes durante o julgamento do processo:

CONSELHEIRO VALDECIR PASCOAL, Presidente da Sessão:
Acompanha

CONSELHEIRA TERESA DUERE, relatora do processo

CONSELHEIRO RANILSON RAMOS: Acompanha

Procurador do Ministério Público de Contas: GUIDO
ROSTAND CORDEIRO MONTEIRO

39ª SESSÃO ORDINÁRIA DA PRIMEIRA CÂMARA REALIZADA
EM 12/07/2018

PROCESSO TCE-PE Nº 17100102-3

RELATOR: CONSELHEIRO VALDECIR PASCOAL

MODALIDADE - TIPO: Prestação de Contas - Governo

EXERCÍCIO: 2016

UNIDADE JURISDICIONADA: Prefeitura Municipal de Tabira

INTERESSADOS: Sebastiao Dias Filho

ORGÃO JULGADOR: PRIMEIRA CÂMARA

PRESIDENTE DA SESSÃO: CONSELHEIRO VALDECIR PASCOAL

PARECER PRÉVIO

Decidiu, à unanimidade, a PRIMEIRA CÂMARA do Tribunal de Contas do Estado de Pernambuco em sessão Ordinária realizada em 12/07/2018, CONSIDERANDO o teor do Relatório de Auditoria;

CONSIDERANDO a aplicação, em 2015, de 20,85% da receita em ações e serviços de saúde, em conformidade com a Lei Complementar nº 141/2012, artigo 7º, e Constituição Federal, artigo 6º; a Dívida consolidada líquida – DCL permaneceu nos limites preconizados pela Resolução nº 40/2001 do Senado Federal; o recolhimento integral das contribuições previdenciárias de 2015 devidas tanto ao



Regime Geral, respeitando disposições da Constituição da República;

CONSIDERANDO, por outro ângulo, distorções na Lei Orçamentária Anual - LOA, em desconformidade com a Constituição Federal, artigos 37 e 167, V e VI; incapacidade do Poder Executivo local de arcar com as dívidas de curto prazo; arrecadação deficiente de receitas próprias e da dívida ativa, indo de encontro à Carta Magna, artigos 29, 30, 37, 156 e LRF, artigos 1º e 11 a 14; a insuficiente transparência do Poder Executivo, destoando da Constituição Federal, artigo 1º, 5º, XXXI, e 37, e da Lei do Acesso à Informação, artigo 8º, e da LRF, arts. 23, 48 e 73- C; e descumprimento do limite de gastos com pessoal no final do exercício de 2015 (LRF, artigos 19 e 20);

CONSIDERANDO a Defesa apresentada e esforços para sanar as irregularidades apresentadas;

CONSIDERANDO o disposto nos artigos 70 e 71, inciso I, combinados com o artigo 75, bem como com os artigos 31, §§ 1º e 2º, da Constituição Federal e o artigo 86, § 1º, da Constituição de Pernambuco;

EMITIR Parecer Prévio recomendando à Câmara Municipal de Tabira a **aprovação com ressalvas** das contas do(a) Sr(a). Sebastiao Dias Filho, Gestor relativas ao exercício financeiro de 2016.

RECOMENDAR, com base no disposto no artigo 69 da Lei Estadual nº 12.600 /2004, ao atual gestor do(a) Prefeitura Municipal de Tabira, ou a quem o suceder, que atenda as medidas a seguir relacionadas:

1. Atentar para o dever de promover a arrecadação de receitas tributárias do Município, Constituição Federal, artigos 30 e 37 c/c 156, e da Lei de Responsabilidade Fiscal, artigos 1º e 11 ao 14;
2. Atentar para o limite de gastos com pessoal preconizado pela Lei de Responsabilidade Fiscal, artigos 19 e 20;
3. Atentar para o dever de realizar uma gestão financeira, orçamentária e patrimonial equilibrada e responsável;



4. Atentar para o dever de divulgar, na forma e prazos legais, as informações exigidas pelo ordenamento jurídico, notadamente pela Lei de Acesso às Informações e pela LRF;
5. Atentar para o dever de adotar medidas efetivas visando à arrecadação de receitas próprias;
6. Atentar para o dever de cobrar os créditos inscritos em dívida ativa, em consonância com a Lei Maior;
7. Atentar para o dever de adotar técnicas de orçamentação que evitem a superestimação das receitas e despesas, quando da elaboração das leis orçamentárias;

DETERMINAR, por fim, o seguinte:

À Coordenadoria de Controle Externo:

Averiguar, em relação ao exercício de 2017 e subsequente, se houve respeito aos limites constitucionais e da ordem legal, objeto próprio de contas anuais de governo.

À Diretoria de Plenário:

Enviar ao Chefe do Poder Executivo cópia impressa do Inteiro Teor da presente Decisão.

Presentes durante o julgamento do processo na sessão:

CONSELHEIRO VALDECIR PASCOAL, relator do processo,
Presidente da Sessão

CONSELHEIRO SUBSTITUTO LUIZ ARCOVERDE FILHO:
Acompanha

Procurador do Ministério Público de Contas: GUIDO
ROSTAND CORDEIRO MONTEIRO

Desse modo, diante desses esclarecimentos, esse Gestor requer Parecer Prévio recomendando a aprovação da prestação de contas do exercício financeiro do ano de 2018 também no tocante a este item

III.2 – Defesa ao item, 3.2.1 (Id.11) – Suposta ausência de registro de ajuste de perda de créditos.

Prever as perdas referentes à dívida ativa configura-se uma tarefa difícil. Considerando que envolve diversas áreas como a tributária e a jurídica, com a finalidade de se apurar os resultados decorrentes das ações



demandadas, bem como dos pagamentos decorrentes de cobranças administrativas.

O sistema de tributação utilizado pelo Município no exercício financeiro de 2018 ainda estava em adaptação de forma a permitir a mensuração precisa da capacidade de recebimento da dívida ativa do Município, bem como da provisão de perdas.

Conforme se verifica, são ações que demandam tempo para adequação do sistema e construção de métodos, o que acabou inviabilizando a realização já no exercício financeiro de 2018.

Outrossim, é importante destacar que o Balanço Patrimonial de 2019 passou a contemplar o registro, em conta redutora, de Provisão para Perdas de Dívida Ativa, sanando a ausência apontada, pelo que se requer o afastamento da suposta irregularidade.

Por fim, ressalta-se que pela própria dicção de entendimento já externado neste recurso, no que tange à dívida ativa, observa-se que essa Colenda Corte tem entendido no sentido de que essa provisão não é digna de rejeição de contas, mas sim de recomendação a ser observada e atendida quando de exercícios financeiros futuros:

“PROCESSO T.C. Nº 0804941-5

AUDITORIA ESPECIAL

INTERESSADA: PREFEITURA MUNICIPAL DO JABOATÃO DOS GUARARAPES

RELATOR: CONSELHEIRO EM EXERCÍCIO RICARDO RIOS PEREIRA

ÓRGÃO JULGADOR: SEGUNDA CÂMARA

DECISÃO T.C. Nº 2050/10

Decidiu a Segunda Câmara do Tribunal de Contas do Estado, à unanimidade, em sessão ordinária realizada no dia 14 de setembro de 2010,

CONSIDERANDO o disposto nos artigos 70 e 71, inciso II, combinados com o artigo 75, da Constituição Federal, e no artigo 59, inciso II, da Lei Estadual nº 12.600/04 (Lei Orgânica do Tribunal de Contas do Estado de Pernambuco),



Julgar REGULAR, COM RESSALVAS, a documentação objeto da presente Auditoria Especial, sem prejuízo de reforçar ao atual gestor da citada Prefeitura a adoção das recomendações que constam na parte final do Relatório de Auditoria, quais sejam:

1) Providenciar a elaboração de lei municipal estabelecendo as atribuições de todos os setores envolvidos na gestão da Dívida Ativa, após a reestruturação da Administração Direta e Indireta do município, com a edição da Lei Complementar nº 05/2009.

2) Separar a unidade de origem do crédito, a qual é responsável pelo seu lançamento, gestão do recebimento e elaboração do processo administrativo, da unidade de inscrição, a qual é responsável pela apuração da certeza e liquidez do crédito e pela elaboração e emissão das certidões e dos termos de inscrições.

3.1) Providenciar a atualização do cadastro imobiliário do município.

3.2) Realizar a cobrança aos oficiais de registro de imóveis e aos titulares de cartórios de notas do Jaboatão dos Guararapes para que eles enviem os relatórios mensais, indicando o registro das mudanças ocorridas nos imóveis do município.

3.3) Instituir manuais de rotinas, em que estejam definidos todos os procedimentos para inscrição do crédito em dívida ativa.

4) Implementar os controles dos prazos prescricionais dos créditos tributários antes e após a inscrição em dívida ativa.

5) Adotar mecanismo de partidas dobradas, efetuando o registro tempestivo de todos os fatos contábeis ocorridos ao longo do exercício, de forma a evidenciar a verdadeira situação patrimonial do município.

6) Providenciar a adoção da conta Provisão para Perdas de Dívida Ativa, redutora do ativo, de forma que o valor final dos créditos a receber seja uma expressão correta dos recebimentos futuros.

7.1) Realizar a inscrição em dívida ativa de todos os débitos parcelados em atraso, como também viabilizar, junto ao



administrador do sistema, disponibilizar um relatório gerencial que identifique todos os créditos tributários aptos a serem inscritos em dívida ativa.

7.2) Revisar o sistema de gestão da receita SIAT, a fim de que ele aproprie corretamente, separando as receitas de dívida ativa do IPTU, das receitas de IPTU parcelamento.

7.3) Alterar o SIAT para que exista apenas a opção de inscrever a dívida ativa não tributária, calculando as atualizações monetárias, juros de mora e multa, de acordo com o que determina o Código Tributário do Município, Lei nº 155/91.

7.4) Ajustar o sistema de gestão da receita (SIAT), de forma a possibilitar a inscrição dos débitos imputados solidariamente, para que, através dele, possam ser emitidas as certidões de dívida ativa no valor total do débito solidário.

8) Providenciar a integração ou compatibilidade entre o sistema de gestão da receita e o sistema contábil, a fim de que, cada informação contábil, possa ser registrada tempestivamente e, ainda, que o sistema informatizado de visualização do patrimônio real da entidade seja de fato o sistema contábil.

9.1) Registrar tempestivamente no SIAT e acompanhar o andamento das ações fiscais.

9.2) Implementar a cobrança amigável antes da execução judicial.

9.3) Acompanhar os parcelamentos concedidos para fins de controle das suspensões das execuções fiscais.

9.4) Facilitar a interação com os setores de inscrição da dívida ativa, disponibilizando informações referentes às CDAs e aos processos ajuizados.

9.5) Levantar a quantidade, o estágio processual e os valores envolvidos dos processos da dívida ativa da Prefeitura.”
(grifos e destaques nossos)

Em virtude do exposto, a existência de tal inconsistência não deve justificar a emissão de parecer prévio pela rejeição das presentes contas, devendo tal fato ser alocada apenas como recomendações ao gestor público, em atenção aos Princípios da Proporcionalidade e da Razoabilidade.



III.3 – Defesa ao item 3.3.1 (Id.12) Balanço patrimonial sem nota explicativa sobre provisões matemáticas previdenciárias.

A provisão matemática previdenciária ou reserva matemática é o valor monetário que designa os compromissos do RPPS em relação aos seus participantes em determinada data, ou seja, representa a “reserva garantidora” necessária para honrar os compromissos assumidos pelo RPPS ao criar o regime. A evidenciação do passivo atuarial permite ao usuário da informação contábil concluir sobre a capacidade de o governo municipal arcar com suas obrigações financeiras e previdenciárias futuras.

Argumenta-se, *in casu*, que os valores da reserva matemática previdenciária são aqueles apontados na Avaliação Atuarial Anual, que é elaborada por empresa especialista nesta matéria, ficando todas as informações, metodologias e notas (que são inúmeras), constantes no referido documento, que também faz parte do processo de prestação de contas. Além disso, tal Avaliação Atuarial também é submetida ao Ministério do Desenvolvimento Social, que fiscaliza os regimes próprios de previdência.

Tais obrigações competem a setores específicos do Poder Executivo Municipal, quais sejam, o Fundo de Previdência do Município de Igarassu e o Setor de Contabilidade da Prefeitura.

Assim, o Defendente determinou que fossem apresentados tais dados e informações, que serão prontamente trazidas a estes autos em defesa complementar.

As provisões estão segregadas em seis categorias: riscos trabalhistas; riscos fiscais; riscos cíveis; repartição de créditos tributários; provisões matemáticas; e outras. As provisões são reconhecidas quando é provável a saída de recursos no futuro e é possível estimar o seu valor com suficiente segurança. São atualizadas até a data das demonstrações contábeis pelo montante provável de perda, observadas suas naturezas e os relatórios técnicos emitidos pelas áreas responsáveis.

As provisões matemáticas previdenciárias (passivo atuarial) referentes ao Regime Próprio de Previdência Social (RPPS) dos servidores civis do município, está registrada no passivo não circulante.

Entretanto, trata-se de falha de natureza formal que em nada comprometem a prestação de contas como um todo, motivo pela qual requer



seja afastado o apontamento, sendo relevado ao campo das recomendações. Tal entendimento foi aplicado nos processos abaixo apresentados, isso em decisões recentes desta casa, saber:

75ª SESSÃO ORDINÁRIA DA SEGUNDA CÂMARA REALIZADA EM 31/10/2019

PROCESSO TCE-PE Nº 18100529-3

RELATOR: CONSELHEIRO CARLOS NEVES

MODALIDADE - TIPO: Prestação de Contas - Governo

EXERCÍCIO: 2017

UNIDADE JURISDICIONADA: Prefeitura Municipal de Santa Cruz

INTERESSADOS:

Eliane Maria da Silva Soares

FERNANDO DINIZ CAVALCANTI DE VASCONCELOS (OAB 23285-PE)

PAULO JOSE FERRAZ SANTANA (OAB 5791-PE)

ORGÃO JULGADOR: SEGUNDA CÂMARA

PRESIDENTE DA SESSÃO: CONSELHEIRO CARLOS NEVES

PARECER PRÉVIO

Decidiu, à unanimidade, a SEGUNDA CÂMARA do Tribunal de Contas do Estado de Pernambuco em sessão Ordinária realizada em 31/10/2019,

CONSIDERANDO os termos do Relatório de Auditoria (doc. 62) e da defesa apresentada (doc. 70);

CONSIDERANDO as falhas de controle constatadas, desde o planejamento governamental à execução orçamentária e financeira, contrariando as normas de controle orçamentário, financeiro e patrimonial, em especial os artigos 85 e 89 da Lei Federal no 4.320/64;

CONSIDERANDO que o percentual a maior de repasse de duodécimo, ao Legislativo Municipal, foi de pequena monta, representando 0,46% do limite permitido;

CONSIDERANDO que o descumprimento do limite para a Despesa Total com



Pessoal ocorreu apenas no 3o quadrimestre de 2017, alcançando o percentual de 55,74%, dispondo o Poder Executivo Municipal de prazo para o reenquadramento (até o 2o Quadrimestre/2018), nos termos do art. 23, caput, da Lei de Responsabilidade Fiscal;

CONSIDERANDO que o valor das contribuições previdenciárias não recolhidas ao RGPS foi de pequena monta (R\$ 11.875,94), representando um percentual de apenas 0,9% em relação ao valor total devido;

CONSIDERANDO que a Prefeitura Municipal de Santa Cruz deixou de repassar ao RPPS o montante de R\$ 947,22, relativo a contribuições do servidor, entretanto, tal valor representa apenas 0,09% das contribuições retidas, sendo inexpressivo e incapaz de ensejar a rejeição das presentes contas;

CONSIDERANDO que o valor de R\$ 506.283,21, referente a contribuições patronais, e de R\$ 222.792,05, relativo a contribuições especiais, deixou de ser pago ao RPPS, no entanto, este apresentou, ao final de 2017, primeiro ano de gestão da interessada, um superávit atuarial de R\$ 83.773.349,04, assim como o resultado financeiro também foi superavitário em R\$ 1.997.652,47, devendo o apontamento técnico ser ensejador de determinação para que a gestão municipal efetue tal pagamento ao fundo previdenciário, de modo a mantê-lo em constante equilíbrio financeiro e atuarial;

CONSIDERANDO que o Poder Executivo municipal não disponibilizou integralmente para a sociedade o conjunto de informações exigido na Lei de Responsabilidade Fiscal (LRF), na Lei Complementar n 131/2009, na Lei nº 12.527/2011 (Lei de Acesso à Informação - LAI) e na Constituição Federal, apresentando nível de transparência “Insuficiente”, conforme aplicação de metodologia de levantamento do Índice de Transparência dos Municípios de Pernambuco (ITM-PE);

CONSIDERANDO que se tratou do primeiro exercício do mandato da interessada à frente do Executivo Municipal;



CONSIDERANDO os princípios da Razoabilidade e da Proporcionalidade;

CONSIDERANDO que as irregularidades apontadas pela auditoria ensejam determinações para que não voltem a se repetir em futuros exercícios;

CONSIDERANDO o disposto nos artigos 70 e 71, inciso I, combinados com o artigo 75, bem como com os artigos 31, §§ 1º e 2º, da Constituição Federal e o artigo 86, § 1º, da Constituição de Pernambuco;

EMITIR Parecer Prévio recomendando à Câmara Municipal de Santa Cruz a aprovação com ressalvas das contas do(a) Sr(a). Eliane Maria Da Silva Soares, Prefeita, relativas ao exercício financeiro de 2017.

DETERMINAR, com base no disposto no artigo 69 da Lei Estadual nº 12.600/2004, aos atuais gestores do(a) Prefeitura Municipal de Santa Cruz, ou quem vier a sucedê-los, que atendam, nos prazos indicados, se houver, as medidas a seguir relacionadas:

- 1.Providenciar a imediata redução da Despesa Total com Pessoal, para que esta retorne ao limite legalmente estabelecido (54% da RCL) e atentar para o cumprimento do limite de repasse de duodécimo.
- 2.Acompanhar a situação da municipalidade junto ao RGPS e ao RPPS, de modo que haja segurança jurídica do conjunto dos segurados que se encontram filiados aos referidos sistemas e no pleno gozo dos seus direitos, bem como a garantia ao Município de que não haverá formação de passivos futuros capazes de afetar o equilíbrio de suas contas e o cumprimento de suas metas fiscais.
- 3.Providenciar, junto ao setor competente da Prefeitura Municipal, a correta e tempestiva contabilização, assim como o posterior recolhimento/repasse das contribuições previdenciárias (dos segurados e patronal) devidas ao RGPS e ao RPPS, em época própria, evitando o pagamento de multa e juros ao órgão competente.



4. Evitar a assunção de novos compromissos sem lastro financeiro para tanto e o aumento de Restos a Pagar, com fins de diminuir os valores apurados no final de 2017.

5. Aprimorar o controle contábil por fontes/destinação de recursos a fim de que sejam obedecidos os saldos de cada conta (a exemplo dos recursos do FUNDEB), evitando, assim, a realização de despesas sem lastro financeiro, de modo a preservar o equilíbrio financeiro e fiscal do Município.

Prazo para cumprimento: 180 dias

5. Regularizar a Dívida Ativa do Município, promovendo a sua efetiva cobrança e arrecadação (vide item 3.2.1 do Relatório de Auditoria).

Prazo para cumprimento: 360 dias

6. Incluir na programação financeira demonstrativo com a especificação, em separado, da quantidade e valores de ações ajuizadas para cobrança da dívida ativa, bem como da evolução do montante dos créditos tributários passíveis de cobrança administrativa.

Prazo para cumprimento: até 30/12/2019

7. Apresentar o saldo da Dívida Ativa no quadro do Ativo do Balanço Patrimonial do Município, bem como constituir a conta redutora de Ativo Provisão para Perdas de Dívida Ativa e também apresentá-la naquele balanço.

Prazo para cumprimento: até 30/12/2019

8. Apresentar notas explicativas no Balanço Patrimonial do Município demonstrando como foram calculadas as Provisões Matemáticas Previdenciárias.

Prazo para cumprimento: até 30/12/2019

9. Organizar a contabilidade de forma a permitir o acompanhamento dos fatos decorrentes ou não da execução orçamentária e a análise e interpretação dos resultados econômicos e financeiros, zelando para o exato registro dos valores que compõem as peças contábeis e em observância às normas que regem a sua elaboração.

Prazo para cumprimento: 180 dias

10. Aperfeiçoar os procedimentos relacionados à qualidade da informação disponibilizada ao cidadão, com vistas ao melhoramento do Índice de Transparência Municipal, para



que a população tenha acesso aos principais dados e informações da gestão municipal de forma satisfatória.

Prazo para cumprimento: 90 dias

DETERMINAR, por fim, o seguinte:

À Coordenadoria de Controle Externo:

1. Verificar, por meio de seus órgãos fiscalizadores nas auditorias/inspeções que se seguirem, o cumprimento das presentes determinações, destarte zelando pela efetividade das deliberações desta Casa. Presentes durante o julgamento do processo:

CONSELHEIRO CARLOS NEVES, relator do processo,
Presidente da Sessão

CONSELHEIRO CARLOS PORTO: Acompanha

CONSELHEIRO DIRCEU RODOLFO DE MELO JÚNIOR:
Acompanha

Procuradora do Ministério Público de Contas: MARIA NILDA
DA SILVA

IV – Da defesa ao item 2.3 (id.06) – Suposta abertura de créditos adicionais sem a existência de fonte de recursos.

Os decretos relacionados pela auditora foram abertos com o intuito de fazer a inclusão de recursos que ora eram provenientes de convênios firmados pela Prefeitura Municipal de Igarassu e outros órgãos da Administração Pública em outras esferas, especialmente nas áreas de Assistência Social, Educação e Infraestrutura Urbana e Rural.

Nas transferências voluntárias de outras entidades políticas, é correta a utilização do termo “excesso de arrecadação de convênios” (art. 43, inciso II, § 1º, da Lei n. 4.320/64) como fonte de recursos para abertura de créditos adicionais, ainda que o excesso estimado no momento da abertura dos créditos não se concretize em excesso de arrecadação real.

No âmbito da União, o Manual de Licitações e Contratos do Tribunal de Contas da União, definiu este instrumento e estabeleceu suas bases da seguinte maneira:



Convênio é todo e qualquer instrumento formal que discipline a transferência de recursos da União para Estados, Municípios, Distrito Federal ou entidades particulares, com vistas à execução de programas de trabalho, projeto/atividade ou evento de interesse recíproco, em regime de mútua colaboração.

No planejamento orçamentário, os recursos oriundos de convênios podem ser utilizados com base em autorização de despesa prevista originariamente na Lei Orçamentária Anual – LOA, sem a necessidade de suplementação da dotação orçamentária, ou com base em autorização legislativa posterior, mediante suplementação de dotação já existente ou a criação de nova dotação.

Na primeira hipótese, as expectativas quanto à pactuação de convênios são dimensionadas na elaboração da LOA, projetando-se em face dessas expectativas tanto a estimativa de receita dos futuros convênios quanto as dotações necessárias às despesas relativas a programas que abrangem os objetos que serão conveniados.

De toda sorte, é possível que a previsão orçamentária para esses programas tenha subestimado a dotação necessária ou o volume de receita a ser arrecadada por transferência voluntária. Também é possível que sequer tenham sido consideradas no planejamento originário as receitas provenientes de repasses voluntários por outras entidades políticas. Além disso, pode ser que sequer haja na LOA dotação orçamentária para programas que abrangem o objeto conveniado.

Nesses casos, haverá necessidade de suplementação da dotação específica, quando ela já existir no orçamento, ou de criação de nova dotação orçamentária para possibilitar a celebração do convênio. Em ambas as hipóteses, impõe-se a existência de lei autorizadora para a abertura dos respectivos créditos adicionais, nos termos do art. 42 da Lei nº 4.320/64 c/c inciso I do § 1º do art. 25 da Lei Complementar nº 101/2000 (Lei de Responsabilidade Fiscal – LRF).

Por via de regra, tais recursos financeiros devem ser utilizados em sua integralidade ou, na hipótese de saldo financeiro, devem ser devolvidos ao órgão repassador.



Embora possa haver alguma dificuldade de interpretação na utilização da nomenclatura “excesso de arrecadação de convênios”, tal acepção se afigura adequada para definir os recursos orçamentários, oriundos de convênio, que servirão como fonte de recursos para a abertura de créditos adicionais, ainda que não haja efetivamente, no exercício, arrecadação de receita superior à prevista.

De toda sorte, não havendo previsão originária na LOA, ou sendo essa insuficiente quanto à estimativa de receitas de convênios e à projeção das despesas para o cumprimento de seus objetos, a fonte de recursos a ser utilizada para a abertura dos créditos adicionais, especiais ou suplementares, deve ser o excesso de arrecadação estimado, conforme definido na parte final do § 3º do art. 43, da Lei nº 4.320/64.

Ressalte-se que no momento da abertura do crédito adicional, conquanto não seja possível falar em excesso de arrecadação real, já é possível falar de excesso, como tendência do exercício, até o limite dos valores transferidos em virtude dos convênios celebrados, justamente em face do planejamento orçamentário, que tem como pressuposto lógico a efetiva arrecadação de toda a receita estimada originariamente na LOA.

Em face do exposto, podemos concluir que, nas transferências voluntárias de outras entidades políticas, é correta a utilização do “excesso de arrecadação por convênios” (art. 43, inciso II, § 1º da Lei 4320/64) como fonte de recursos para abertura de créditos adicionais, ainda que o excesso estimado no momento da abertura dos créditos não se concretize em excesso de arrecadação real.

Assim, a abertura de créditos adicionais, mediante estimativa de excesso de arrecadação de convênios, ainda que o excesso não se concretize em arrecadação real, não configura ilícito, e não representa, por conseguinte, violação dos art. 42 e 43 da Lei 4.320/1964.

Como já dito os decretos relacionados foram abertos com o intuito de fazer a inclusão de recursos oriundos de convênios firmados pelo município com outros entes.

Isso fica evidenciado na descrição dos decretos no tocante aos financiadores desses convênios, sendo entidades como o Fundo Nacional de Desenvolvimento da Educação – FNDE quando da necessidade de ações no âmbito da Manutenção das Ações do Ensino Fundamental, Ministério das Cidades



– quando da transferência da União para Municípios, para Ações de Pavimentação, Drenagem, Morros e Encostas e melhorias na Infraestrutura Urbana e Rural, o Fundo Nacional de Assistência Social – FNAS e do Fundo Estadual de Assistência Social – quando das transferências para Serviços de Proteção Social Especial de Alta Complexidade.

No tocante a Contribuição de Iluminação Pública, o valor arrecadado no ano de 2018 foi acima do que estava estimado na Lei Orçamentária Anual. Deste modo, ao longo do ano foram necessários ajustes dessa receita específica, que isolada, apresentou uma arrecadação maior que a estimada.

Isto posto, fica evidente que a falha foi não ter demonstrado nos decretos que os excessos eram feitos através de convênios. Se fazia necessário utilizar a expressão “Excesso de Arrecadação por Convênios”, para que ficasse claro qual era a fonte de recursos utilizadas nas ações descritas nesse item. Os decretos que forem realizados no ano de 2020 já serão ajustados para essa diferenciação, quando da realização de transferência de recursos por convênios.

Ademais, ainda que seja considerada como irregularidade, o que se admite apenas para argumentar, trata-se de falha meramente formal, reiteramos, sem condão para macular as contas do Defendente, inapta a ensejar a rejeição das presentes contas, razão pela qual deverá ser aplicado o art. 59, II, da LOTCE, relevando a falha em tela para o campo das recomendações.

Desse modo, não há qualquer ofensa a preceito legal ou regulamentar que possa levar à irregularidade das contas do Defendente quanto a este ponto.

V – Da defesa referente ao apontamento de supostas inconsistências nos recolhimentos previdenciários – Item 3.4 (Id.14).

Consoante o Relatório de Auditoria, no exercício de 2018, o Defendente não teria repassado ao RGPS o valor de R\$ 296,836,18, referente às contribuições retidas dos servidores, conforme tabela de fl. 35, e R\$ 1.124.734,15 referente a contribuição patronal, conforme tabela de fl. 36.

No entanto, não procede a conclusão constante do Relatório de Auditoria. Isto porque, os valores relativos à contribuição dos servidores, nos meses indicados no Relatório de Auditoria, já foram devidamente repassados ao



RGPS, conforme Nota de Ordem de Pagamento Extra nº 349 regularizada durante o exercício 2019.

No que se refere as contribuições patronais devidas ao RGPS, note-se que os valores devidos referentes a dezembro e décimo-terceiro salário são informado apenas no exercício seguinte, isto é, em 2019, e apenas em 2019 é que se deu a sua efetiva quitação, através de retenção no Fundo de Participação dos Municípios - FPM, isso na importância de R\$ 821.372,57.

O valor, efetivamente, não recolhido, e isso por lapso contábil, mas que foi devidamente atualizado também no ano de 2019, representa apenas 2,7% do total devido, pelo que se pede a reconsideração de tal apontamento para que recaia no campo das recomendações.

Entende-se, logo, que o valor a ser repassado é apenas uma pequena parte do débito apontado em auditoria, podendo ser até considerado ínfimo, de modo que não enseja a emissão de parecer prévio pela rejeição das presentes contas. Tanto assim que esta Corte de Contas, em outros julgados, como será mencionado a seguir, entendeu pela regularidade das contas analisadas quando verificado que o valor não recolhido era irrisório, frente ao total devido pelo Ente Municipal.

Não há, dessa forma, que se falar em irregularidade passível de macular a prestação de contas em análise.

Corroborando com o entendimento, esta Cplenda Corte de Contas julgou regulares com ressalvas as contas do Prefeito do Município de Carnaíba e do Fundo Municipal de São Lourenço da Mata, considerando a pouca expressividade dos débitos previdenciários. Eis o teor:

PROCESSO TCE-PE Nº 1370100-9

SESSÃO ORDINÁRIA REALIZADA EM 10/11/2015 PRESTAÇÃO DE CONTAS DO PREFEITO DO MUNICÍPIO DE CARNAÍBA (EXERCÍCIO DE 2012)

UNIDADE GESTORA: PREFEITURA MUNICIPAL DE CARNAÍBA

INTERESSADO: Sr. JOSÉ DE ANCHIETA GOMES PATRIOTA

ADVOGADOS: Drs. PAULO ARRUDA VERAS – OAB/PE: 25.378,



ANTÔNIO JOÃO DOURADO FILHO – OAB/PE: 25.136,
GUILHERME NOVAES DE ANDRADA OAB/PE: 26.241, E
OLÍMPIO CARNEIRO DA SILVA FILHO – OAB/PE: 29.995

RELATOR: CONSELHEIRO SUBSTITUTO MARCOS
NÓBREGAÓRGÃO JULGADOR: PRIMEIRA CÂMARA PARECER
PRÉVIO

CONSIDERANDO que, apesar das deficiências na gestão previdenciária, o montante que deixou de ser repassado é de pouca expressividade;

CONSIDERANDO que houve a assunção de despesas novas, contraídas nos dois últimos quadrimestres do exercício, sem lastro financeiro para tanto, contrariando o artigo 42 da Lei de Responsabilidade Fiscal; CONSIDERANDO a constatação de diversas divergências entre as informações constantes na prestação de contas e no Sistema SAGRES, além de inconsistências de informações em alguns demonstrativos contábeis, contrariando os artigos 85 e 89 da Lei Federal no 4.320/64; CONSIDERANDO o envio intempestivo de informações relativas aos módulos de execução orçamentária e financeira e de pessoal do sistema SAGRES, contrariando o artigo 1º da Resolução TCE/PE Nº 05/2012 e o artigo 2º da Portaria TCE/PE nº 341/2011; CONSIDERANDO que as irregularidades verificadas não ensejam a rejeição das contas; CONSIDERANDO o disposto nos artigos 70 e 71, inciso I, combinados com o artigo 75, da Constituição Federal; Decidiu a Primeira Câmara do Tribunal de Contas do Estado, à unanimidade, em sessão ordinária realizada no dia 10 de novembro de 2015, EMITIR Parecer Prévio, recomendando à Câmara Municipal de Carnaíba a APROVAÇÃO, COM RESSALVAS, das contas do Prefeito, Sr. José de Anchieta Gomes Patriota, relativas ao exercício financeiro de 2012, de acordo com o disposto nos artigos 31, §§ 1o e 2o, da Constituição Federal, e 86, § 1o, da Constituição de Pernambuco. (Grifo Nosso)

77ª SESSÃO ORDINÁRIA DA PRIMEIRA
CÂMARA REALIZADA EM 31.10.2013 PROCESSO TC Nº



1301996-0 PRESTAÇÃO DE CONTAS DO FUNDO MUNICIPAL DE SAÚDE DE SÃO LOURENÇO DA MATA, REFERENTE AO EXERCÍCIO FINANCEIRO DE 2012 INTERESSADOS: SRS. VALDEREZ BERNARDO DA SILVA E TEREZA CRISTINA ALVES BEZERRA ADVOGADOS: DR. AMARO ALVES DE SOUZA NETTO – OAB/PE N° 26.082; DR. CARLOS HENRIQUE VIEIRA DE ANDRADA – OAB/PE N° 12.135; DR. DIMITRI DE LIMA VASCONCELOS – OAB/PE N° 23.536; DR. EDSON MONTEIRO VERA CRUZ FILHO – OAB/PE N° 26.183; DR. EDUARDO DILETIERE COSTA CAMPOS TORRES – OAB/PE N° 26.760; DR. MÁRCIO JOSÉ ALVES DE SOUZA – OAB/PE N° 5.786 PRESIDENTE E RELATOR: CONSELHEIRO JOÃO CARNEIRO CAMPOS RELATÓRIO O processo em apreciação trata da Prestação de Contas do Fundo Municipal de Saúde de São Lourenço da Mata, relativa ao exercício financeiro de 2012, que teve como Ordenadora de Despesas a Sra. Tereza Cristina Alves Bezerra, Secretária Municipal de Saúde (fl. 321). Após análise dos autos, foi emitido Relatório de Auditoria contido às folhas 319 a 328. O referido Relatório aponta as seguintes irregularidades (item 5.1): [...]

Após análise da defesa e respectiva documentação, a auditoria, por meio de sua Nota Técnica de Esclarecimento, afirma (fl. 361): Quanto ao item em questão as defendentes não apresentaram documentos novos que sanem a irregularidade apontada. Além disso, a defesa reconhece a irregularidade ao afirmar: “Note que a diferença recolhida a menor corresponde a pouco mais de 11% do total das contribuições recolhidas, razão pela qual pede... seja a irregularidade relevada, em razão da irrisória diferença não recolhida”. Dessa forma, mantêm-se os termos do relatório de auditoria. Vê-se, portanto, que a defesa apenas tenta justificar o ato irregular na pouca representatividade do valor não repassado ao RPPS. Por outro lado, segundo o levantamento da auditoria, verifica-se que o FMS recolheu 88% (R\$ 323.099,60) das contribuições dos segurados devidas ao RPPS (R\$ 365.930,68), assim como 97% (contabilizada = R\$ 441.492,80; recolhida = R\$ 430.150,90)



das contribuições patronais. Sendo assim, restou evidenciado um saldo devedor pouco expressivo, que não deve ensejar a rejeição da presente prestação de contas. Entendo, portanto, que cabe aplicação de multa e determinação, para que a administração do FMS proceda à regularização dos débitos pendentes junto ao RPPS (R\$ 42.831,08, a título de contribuições dos segurados, e R\$ 4.610,87, referente a obrigações patronais), de forma que os segurados do Regime Próprio de Previdência não sejam futuramente prejudicados. Diante do exposto: CONSIDERANDO os termos do Relatório de Auditoria (fls. 319 a 328 dos autos) e da Defesa apresentada; CONSIDERANDO a ausência de documentos e informações obrigatórias na Prestação de Contas, contrariando os termos da Resolução T. C. no 03/2013; CONSIDERANDO a atuação deficiente do Conselho Municipal de Saúde, contrariando a Resolução no 333/2003 do Conselho Nacional de Saúde; CONSIDERANDO que as irregularidades constatadas pela auditoria ensejam determinações, de forma que não persistam em futuros exercícios; CONSIDERANDO o disposto nos artigos 70 e 71, incisos II e VIII, § 3º, combinados com o artigo 75, da Constituição Federal, e no artigo 59, inciso II, da Lei Estadual no 12.600/04 (Lei Orgânica do Tribunal de Contas do Estado de Pernambuco); Julgo regulares, com ressalvas, as contas da Sra. Tereza Cristina Alves Bezerra, Presidente e Ordenadora de Despesas do Fundo Municipal de Saúde do Município de São Lourenço da Mata, relativas ao exercício financeiro de 2012, oportunidade em que lhe aplico multa no valor de R\$ 3.000,00 (três mil reais), prevista no artigo 73, inciso I, da Lei Estadual no 12.600/04 (com redação anterior à edição da Lei nº 14.725/12, consoante deliberação deste Tribunal em reunião administrativa realizada em 30/07/12), em decorrência das irregularidades constatadas pela auditoria, que deverá ser recolhida, no prazo de 15 (quinze) dias do trânsito em julgado desta decisão, ao Fundo de Aperfeiçoamento Profissional e Reequipamento Técnico do Tribunal, por intermédio de boleto bancário a ser emitido no sítio da internet deste Tribunal A situação do município de



Igarassu é análoga a dos julgados acima transcritos, onde o débito para com o Regime Geral de previdência Social é de pequena monta, incapaz de ensejar a rejeição da prestação de contas.

Por fim, dada à identidade fática e das pretensões, espera o Defendente que sejam acolhidos os argumentos da defesa, fazendo prevalecer a uniformidade das decisões no âmbito desta Egrégia Corte, julgando REGULARES as contas da Prefeito Municipal de Igarassu.

VI – Repasse do duodécimo – Suposta perda de prazo e repasse a maior – Item 4 (Ids.15 e 16)

Quanto à existência de repasse de duodécimo ao Poder Legislativo deste município em data posterior ao vigésimo dia do mês conforme o relatório de auditoria, pág. 42, há que se considerar que houve uma falha no registro desta transferência no sistema contábil uma vez que o comprovante de transferência expedido pelo Banco do Brasil informa a data de 20/06/2018.

Desta forma solicita-se ao Egrégio Tribunal o afastamento deste apontamento, uma vez que se trata de uma falha formal no registro da informação.

Já em relação aos repasses supostamente realizados a maior apurados pela ilustre auditoria inerente ao duodécimo, aduz que os valores devidos e repassados representaram uma variação a maior de 0,06% do somatório da receita tributária e das transferências previstas no §5º do artigo 153 e nos artigos 158 e 159, ou seja, como apontado no Apêndice X do ilustre Relatório de Auditoria, uma diferença de R\$ 4.845,46 apurados durante doze meses.

Portanto, permitam, dada a pouquíssima monta envolvida, e também pelo fato de que este Tribunal de Contas tem relevado essa irregularidade em hipóteses semelhantes, não a considerando ensejadora de rejeição de contas.

Tome-se ainda que que o repasse do duodécimo se deu dentro do prazo.

Tem sido o entendimento adotado por esta Corte de Contas, em casos análogos, que, pelo princípio da razoabilidade, a irregularidade não



caracteriza motivo ensejador de rejeição das contas, tendo em vista o afastamento de tais falhas conforme situações semelhantes.

Veja-se decisão recente de Tribunal através do inteiro teor da deliberação 15ª sessão ordinária do tribunal pleno realizada em 10/05/2017 do Processo TCE-PE Nº 1602887-9:

INTEIRO TEOR DA DELIBERAÇÃO

15ª SESSÃO ORDINÁRIA DO TRIBUNAL PLENO REALIZADA EM 10/05/2017

PROCESSO TCE-PE Nº 1602887-9

RECURSO ORDINÁRIO INTERPOSTO PELO SR. GESIMÁRIO PESSOA BARACHO,

PREFEITO DO MUNICÍPIO DE IGARASSU NO EXERCÍCIO FINANCEIRO DE 2012, AO PARECER PRÉVIO EMITIDO POR ESTE TRIBUNAL SOBRE SUAS CONTAS (PROCESSO TCE-PE Nº 1302143-6)

ADVOGADO: DR. VADSON DE ALMEIDA PAULA – OAB/PE Nº 22.405

RELATOR: CONSELHEIRO JOÃO CARNEIRO CAMPOS

PRESIDENTE EM EXERCÍCIO: CONSELHEIRO MARCOS LORETO

RELATÓRIO

Trata-se de Recurso Ordinário interposto por Gesimário Pessoa Baracho, Prefeito Municipal de Igarassu no exercício de 2012, contra o Parecer Prévio da 2ª Câmara desta Corte de Contas, que recomendou à Câmara Municipal daquele Município a rejeição das contas do Prefeito, Sr. Gesimário Pessoa Baracho.

(...)

Reputo essa solução a mais isonômica, uma vez que, como mencionado, até o marco da edição dos verbetes, essa Corte prolatou julgados pelo abrandamento das falhas constatadas nas obrigações previdenciárias do jurisdicionado.



Desta forma, revejo a situação dos autos reaberta pelo presente recurso, à luz das informações nele contidas, além do meu próprio entendimento sobre a matéria, acima exposto, para que a irregularidade não contribua para a rejeição das contas.

Afastadas tais falhas, quais sejam, o repasse a menor do duodécimo à Câmara Municipal e a ausência de recolhimento das contribuições previdenciárias, entendo que faz-se necessária a reforma da decisão para afastar esses dois pontos, posto que, salvo melhor juízo, não ensejam a rejeição de contas relativas a 2012.

...

Conheço do recurso e, no MÉRITO, dou-lhe provimento para modificar a decisão recorrida e afastar unicamente os consideranda referentes a **1) repasse a menor do duodécimo** 2) não recolhimento da totalidade das contribuições previdenciárias devidas ao RGPS e RPPS, mantendo-se a conclusão do Parecer Prévio de recomendar à Câmara Municipal de Igarassu a rejeição das contas do Município do exercício de 2012.

OS CONSELHEIROS VALDECIR PASCOAL, DIRCEU RODOLFO DE MELO JÚNIOR E RANILSON RAMOS VOTARAM DE ACORDO COM O RELATOR.

PRESENTE O PROCURADOR-GERAL, DR. CRISTIANO PIMENTEL

Esse argumento, inclusive, converge com o entendimento da jurisprudência essa corte:

PROCESSO T.C. Nº1250096-3
PRESTAÇÃO DE CONTAS DO PREFEITO DO MUNICÍPIO DE JATOBÁ
(EXERCÍCIO DE 2011)
UNIDADE GESTORA: PREFEITURA MUNICIPAL DE JATOBÁ
INTERESSADO: Sr. JOÃO GOMES DE ARAÚJO
RELATOR: CONSELHEIRO MARCOS LORETO
ÓRGÃO JULGADOR: PRIMEIRA CÂMARA



PARECER PRÉVIO

CONSIDERANDO que o presente processo trata de auditoria realizada nas Contas de Governo, que expressam os resultados da atuação governamental, compreendendo, entre outros aspectos, a gestão fiscal e previdenciária e a verificação do cumprimento de limites constitucionais e legais;

CONSIDERANDO o Relatório de Auditoria, a defesa apresentada, a Nota Técnica de Esclarecimento e os documentos acostados aos autos;

CONSIDERANDO que o recolhimento a menor das contribuições previdenciárias ao INSS no exercício representou apenas 5,97% do valor retido/devido;

CONSIDERANDO que o valor repassado a maior do duodécimo à Câmara de Vereadores apresenta-se em valor pouco significativo, não provocando prejuízo ao desenvolvimento dos trabalhos da casa legislativa;

CONSIDERANDO o disposto nos artigos 70 e 71, inciso I, c/c o artigo 75, da Constituição Federal, e no artigo 2º, inciso II, da Lei Estadual nº 12.600/2004 – Lei Orgânica do TCE,

Decidiu a Primeira Câmara do Tribunal de Contas do Estado, à unanimidade, **em sessão ordinária realizada no dia 10 de outubro de 2013**, EMITIR Parecer Prévio em que recomenda à Câmara Municipal de Jatobá a **APROVAÇÃO COM RESSALVAS** das Contas do Prefeito, Sr. João Gomes de Araújo relativas ao exercício financeiro de 2011, de acordo com o disposto nos artigos 31, §§ 1º e 2º, da Constituição do Brasil, e 86, § 1º, da Constituição de Pernambuco. Determinar com base no disposto no artigo 69 da Lei Estadual nº 12.600/2004, que o atual Prefeito do Município de Jatobá, ou quem vier a sucedê-lo, adote as medidas a seguir relacionadas, a partir da data de publicação deste Parecer Prévio, sob pena de aplicação da multa prevista no inciso XII do artigo 73 do citado Diploma Legal:

(...)

Recife, de outubro de 2013.



Conselheiro João Carneiro Campos – Presidente da Primeira Câmara.

ESTADO DE PERNAMBUCO
TRIBUNAL DE CONTAS
PROCESSO T.C. Nº 1040087-4
PRESTAÇÃO DE CONTAS DO PREFEITO DO MUNICÍPIO DE CARUARU (EXERCÍCIO DE 2009)
INTERESSADO: Sr. JOSÉ QUEIROZ DE LIMA
RELATOR: CONSELHEIRO ROMÁRIO DIAS
ÓRGÃO JULGADOR: SEGUNDA CÂMARA

PARECER PRÉVIO

CONSIDERANDO as irregularidades descritas no Relatório de Auditoria;

CONSIDERANDO que o Sr. André Alexei Lyra Câmara, Secretário dos Negócios da Fazenda Municipal, foi o único ordenador de despesas no Município;

CONSIDERANDO que os documentos trazidos aos autos por ocasião da Defesa demonstram a regularidade da contabilização e recolhimento de contribuições dos servidores ativos, inativos e dos pensionistas ao RPPS, inclusive as patronais;

CONSIDERANDO que o repasse a menor do duodécimo à Câmara Legislativa, apesar de tratar-se de irregularidade gravíssima, que atenta contra o artigo 29- A, § 2, inciso III, da Constituição Federal - CF/88 se deu em valor pouco significativo, sendo muito inferior, inclusive, à devolução de recursos repassada pela Câmara à Prefeitura ao final do exercício;

CONSIDERANDO o pouco tempo que de fato teve o Município, após a Resolução T.C. nº 1/2009, para implantar o Controle Interno, e a informação trazida, que dá conta que desde o exercício seguinte, 2010, ele já fora completamente instituído;



CONSIDERANDO que o Município não tinha controles adequados acerca do parcelamento de sua dívida previdenciária, junto ao INSS;

CONSIDERANDO que os documentos trazidos aos autos, não obstante, demonstram a regularidade da situação do município com o INSS;

CONSIDERANDO que o Prefeito e o Vice-Prefeito devolveram aos cofres públicos os recursos indevidamente recebidos a título de 13º salário;

CONSIDERANDO que os Secretários Municipais, remunerados sob a forma de subsídio, ocupantes de cargos públicos que são, fazem jus ao 13º salário;

CONSIDERANDO o disposto nos artigos 70 e 71, inciso I, combinados com o artigo 75, da Constituição Federal, Decidiu a Segunda Câmara do Tribunal de Contas do Estado, à unanimidade, em **sessão ordinária realizada no dia 25 de abril de 2013, EMITIR Parecer Prévio, em que recomenda à Câmara Municipal de Caruaru a APROVAÇÃO, COM RESSALVAS**, das contas do Prefeito, Sr. José Queiroz de Lima, relativas ao exercício financeiro de 2009, de acordo com o disposto nos artigos 31, §§ 1º e 2º, da Constituição do Brasil, e 86, § 1º, da Constituição de Pernambuco, Recife, de maio de 2013.

Conselheiro João Carneiro Campos Presidente da Segunda Câmara

ESTADO DE PERNAMBUCO

TRIBUNAL DE CONTAS

PROCESSO T.C. Nº 1260034-9

PRESTAÇÃO DE CONTAS DO PREFEITO DO MUNICÍPIO DE MACHADOS (EXERCÍCIO DE 2011)

UNIDADE GESTORA: PREFEITURA MUNICIPAL DE MACHADOS

INTERESSADO: Sr. MANUEL PLÁCIDO DA SILVA FILHO

RELATOR: CONSELHEIRO MARCOS LORETO

ÓRGÃO JULGADOR: PRIMEIRA CÂMARA

PARECER PRÉVIO



CONSIDERANDO que o presente processo trata de auditoria realizada nas Contas de Governo, compreendendo a verificação do cumprimento de limites constitucionais e legais;

CONSIDERANDO o Relatório de Auditoria, a defesa apresentada, a Nota Técnica de Esclarecimento e os documentos acostados aos autos;

CONSIDERANDO a constatação de déficit financeiro, indicando que o município vem realizando despesas sem lastro financeiro, afetando o equilíbrio das contas públicas;

CONSIDERANDO a não adoção das alíquotas sugeridas na última avaliação atuarial realizada, possibilitando o desequilíbrio atuarial e financeiro, em inobservância ao artigo 40, caput, da Constituição Federal;

CONSIDERANDO que o descumprimento do limite de repasse do duodécimo à Câmara de Vereadores se deu em valor que não provocou prejuízos ao regular funcionamento da Câmara;

CONSIDERANDO o disposto nos artigos 70 e 71, inciso I, c/c o artigo 75 da Constituição Federal, e no artigo 2, inciso II, da Lei Estadual n 12.600/2004 – Lei Orgânica do TCE;

Decidiu a Primeira Câmara do Tribunal de Contas do Estado, à unanimidade, **em sessão ordinária realizada no dia 22 de agosto de 2013, EMITIR Parecer Prévio, em que recomenda à Câmara Municipal de Machados APROVAÇÃO COM RESSALVAS** das contas do Prefeito, Sr. Manuel Plácido da Silva Filho, relativas ao exercício financeiro de 2011, de acordo com o disposto nos artigos 31, §§ 1º e 2º, da Constituição do Brasil, e 86, § 1º, da Constituição de Pernambuco.

Determinar com base no disposto no artigo 69 da Lei Estadual nº 12.600/2004, que o atual Prefeito do Município de Machados, ou quem vier a sucedê-lo, adote as medidas a seguir relacionadas, a partir da data de publicação deste Parecer Prévio, sob pena de aplicação da multa prevista no inciso XII do artigo 73 do citado Diploma Legal:



1. Atentar para o estrito cumprimento dos limites constitucionais e legais vigentes, em especial aquele referente ao Repasse do Duodécimo à Câmara Municipal;
2. Evitar a assunção de dívidas de curto prazo sem lastro financeiro, que afetam o equilíbrio das contas públicas;
3. Adotar providências para adequação das alíquotas previdenciárias às recomendadas no Demonstrativo de Avaliação Atuarial.

Recife, de agosto de 2013.

Conselheiro João Carneiro Campos Presidente da Primeira Câmara.

Assim, pede-se o afastamento da irregularidade apontada pela insignificância.

VII – Da Gestão fiscal – Defesa em relação ao suposto exagero no gasto com pessoal e suposta reincidência.

O panorama econômico do exercício 2018 não foi muito diferente do realizado durante o exercício 2017. O crescimento econômico nacional, com base no Produto Interno Bruto - PIB, foi de apenas 1,3% de acordo com o Instituto Brasileiro de Geografia e Estatística – IBGE, ou seja, a economia nacional acabara de sair de recessão econômica.

Neste mesmo período, a inflação acumulada mediu um valor bem acima do verificado no exercício anterior perfazendo um montante anual de 3,75% de acordo com o IPCA, registrado pelo IBGE. A inflação como fenômeno de preços dilapida o poder de compra e torna a aquisição de bens e serviços mais dispendiosa ao setor público.

O Piso do Magistério passou de R\$ 2.135,64, em 2017, para R\$ 2.455,35, em 2018, gerando um aumento de 6,82% sobre uma folha de pagamento que já é por demais onerosa ao município. Ou seja, aumento de despesas impostas por dispositivo legal federal que pensa bastante no limite de despesa com pessoal de qualquer município nacional.

O salário mínimo vigente para o exercício 2018, mesmo sendo o menor reajuste da história, de 1,81% também gera impacto sobre a despesa com pessoal.



O perfil socioeconômico do município de Igarassu, segundo IBGE, indica que o salário médio do trabalho no município é de 2.1 salários mínimos. Contudo, apenas 17,6% da população encontrava-se ocupada segundo o IBGE.

O que se busca relatar é que o uso dos serviços públicos ofertados aos munícipes de Igarassu não podem ser reduzidos ou descontinuado, uma vez que a população que ali reside não possui uma renda segura que a possibilite fazer a utilização de serviços privados de educação e saúde.

De acordo com o IBGE, o município ainda possui aproximadamente 85% de suas receitas advindas de transferências constitucionais legais, isto é, a evolução das transferências constitucionais legais não acompanhou a evolução das despesas com as quais a Administração Pública tem o dever de arcar.

Tal argumento é fortalecido pelo quadro abaixo que demonstra que a despesa com pessoal e encargos (grupo de despesas 01) das secretarias do município de Igarassu se encontram em áreas de serviços estritamente essenciais. Veja:

Código	Descrição	Despesas Liquidadas	% Sobre a Despesa Total
	DESPEZA ORÇAMENTÁRIA	119.652.405,89	
30.000	Gabinete do Prefeito - GAPREF	2.167.262,12	1,81%
31.000	Gabinete de Planejamento Estratégico, Projetos Especiais e M	799.300,79	0,67%
32.000	Procuradoria-Geral do Município de Igarassu - PGMlg	1.764.215,13	1,47%
33.000	Controladoria-Geral do Município - CGM	224.909,92	0,19%
36.000	Secretaria de Gestão Integrada - SEGI	9.497.502,36	7,94%
37.000	Secretaria da Fazenda Municipal - SEFAM	1.245.200,95	1,04%



38.000	Secretaria de Governo - SEGOV	1.501.351,81	1,25%
40.000	Secretaria da Educação - SEED	52.864.508,80	44,18%
41.000	Secretaria de Políticas Sociais e Educação Profissional - SE	9.356.077,70	7,82%
42.000	Secretaria de Comunicação - SECOM	351.800,79	0,29%
44.000	Secretaria de Turismo e Cultura - SETUC	1.109.584,39	0,93%
45.000	Secretaria de Meio Ambiente e Biodiversidade - SEMAB	309.950,43	0,26%
48.000	Secretaria de Desenvolvimento - SEDES	1.099.862,79	0,92%
49.000	Secretaria da Cidade - SECID	2.037.038,50	1,70%
50.000	Gabinete do Vice-Prefeito	290.166,99	0,24%
69.000	Fundo Municipal de Saúde - FMS	35.033.672,42	29,28%

Pode-se demonstrar que 81,28% da despesa com pessoal do Município de Igarassu encontra-se nas áreas de Educação, Saúde e Assistência Social. Fato que demonstra o empenho da gestão em ofertar serviços suficientes para atender as necessidades da população.

De acordo com o IDEB, o município de Igarassu vem obtendo resultados satisfatórios quando comparado o apurado, meta e projeção nos anos iniciais e finais. Vejamos:

Gráfico 6e IDEB Anos Iniciais
(Apurado, Meta e Projeção)
Escolas municipais de Igarassu



Gráfico 6f IDEB Anos Finais
(Apurado, Meta e Projeção)
Escolas municipais de Igarassu





Gráfico 6g IDEB Anos Iniciais
(% realização da meta do MEC)
Escolas municipais de Igarassu

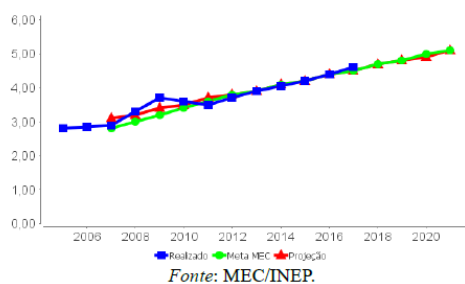

Gráfico 6h IDEB Anos Finais
(% realização da meta do MEC)
Escolas municipais de Igarassu

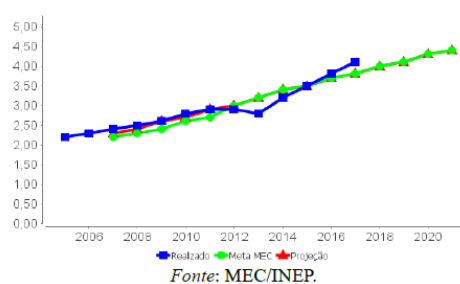

A gestão angariou esforços para a recondução ao limite, estabelecido pela Lei Complementar nº 101/2000, e pede gentilmente que essa Egrégia Conte de Contas que observe os resultados alcançados por essa gestão e os esforços feitos em prol da população.

VIII – Dos restos a pagar processados e não processados a serem custeados, supostamente com recursos sem que haja disponibilidade de caixa – Item 5.4 (Ids. 19 e 20).

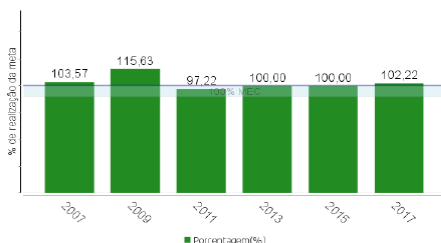
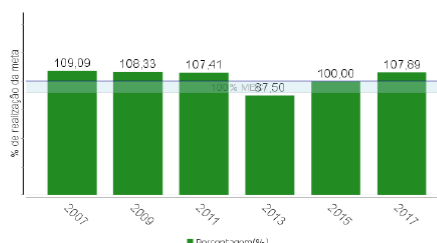
Conforme restou demonstrado na defesa do item de ID. 07, que trata do déficit de execução orçamentária, os restos a pagar não processados consistem em despesas que não passaram pelo processo de liquidação, ou seja, não são despesas de fato devidas, existindo apenas uma expectativa de que venham a ser reconhecidas.

É preciso ter em mente que, uma vez não tendo ocorrido o fato gerador, a despesa não aconteceu de fato. Neste caso o empenhamento se deu para garantir, no sistema orçamentário, a dotação para futuro pagamento, quando da ocorrência da condição necessária para liquidação, qual seja: a prestação do serviço ou o fornecimento do material. Desta feita, a inscrição de restos a pagar não processados pode acarretar um déficit na execução orçamentária.

Ressalte-se que a inscrição de despesas relativas a convênios e programas, cujos recursos ainda não tenham sido repassados pela esfera federal ou estadual, como tem ocorrido reiteradamente em exercícios anteriores, com a crise econômica nacional, de fato demandará uma inscrição expressiva de restos



a pagar não processados. Nesses casos, tendo o município a necessidade de empenhar, terá, como consequência, os demonstrativos contábeis espelhando um déficit orçamentário, o qual não foi causado por má elaboração do orçamento municipal.

Não existe na legislação em vigor vedação para inscrição de restos a pagar, com exceção do prazo previsto no art. 42 da Lei de Responsabilidade Fiscal.

Ademais, a inscrição em Restos a pagar decorre da observância do Regime de competência para as despesas, portanto, as despesas empenhadas, não pagas até o dia 31 de dezembro, não canceladas pelo processo de análise e depuração e que atendam aos requisitos previstos em legislação específica, devem ser inscritas em Restos a Pagar, pois, se referem a encargos incorridos no próprio exercício.

De acordo com o art. 36 da Lei nº 4.320, de 17 de março de 1964, que estatui normas ferias de direito financeiro para elaboração e controle dos orçamentos e balanços da União, dos Estados, dos Municípios e do Distrito Federal, consideram-se Restos a Pagar as despesas, nos seguintes termos:

Art. 36. Consideram-se Restos a Pagar as despesas empenhadas, mas não pagas até o dia 31 de dezembro, distinguindo-se as processadas das não processadas.

Entende-se, como Restos a Pagar Processados, as despesas legalmente empenhadas cujo objeto do empenho já foi recebido, ou seja, aquelas cujo segundo estágio da despesa (liquidação) já ocorreu, caracterizando-se como os compromissos do Poder Público de efetuar os pagamentos aos fornecedores.

Define-se como Restos a Pagar Não Processados, as despesas legalmente empenhadas que não foram liquidadas e nem pagas até 31 de dezembro do mesmo exercício, ou seja, verifica que não ocorreu o recebimento de bens e serviços no exercício de emissão do empenho, que o contratado ainda não cumpriu todas as suas obrigações, e que ainda não tiveram o atesto de aceite do serviço do material pelo servidor responsável.

A Lei de Responsabilidade Fiscal não entra no mérito do que pode ou não ser inscrito em Restos a Pagar, mas sim veda a inscrição em Restos a Pagar no último ano do mandato do governante sem a respectiva cobertura financeira, eliminando de vez as heranças fiscais do passado, o que de fato não ocorreu. Ou



seja, não há limite definido na LRF ou noutra legislação para a inscrição de restos a pagar, tornando inócua a pontuação do relatório, o qual somente terá eficácia quando for efetivamente definido o limite para o Restos a Pagar na ocasião de uma legislação específica.

Dado o contexto acima, o reconhecimento da despesa é pela sua realização, conforme prevê o art. 60, da Lei Federal nº 4320/64, e é feito pelo seu fato gerador e este pode ocorrer em qualquer período, inclusive naquele em que o empenho se originou. Neste caso, o processo é denominado de competência financeira, e tem consequências patrimoniais.

Entende-se que o simples fato de empenhar não significa realização das despesas, daí por que não se aceita a figura dos restos a pagar não processados, no Balanço Patrimonial da entidade pública.

Desse modo, a inclusão dos restos a pagar não processados não reflete o impacto real no orçamento e até no resultado financeiro. Assim sendo, espera-se que o apontamento seja reconsiderado.

IX – Educação – Suposta realização de despesas com recursos do FUNDEB sem lastro financeiro – Item 6.3 (Id. 21).

O Relatório de Auditoria aponta que teriam sido realizadas despesas com o FUNDEB, sem lastro financeiro.

Destaque-se que as despesas inscritas em restos a pagar sem lastro financeiro do FUNDEB em 2017, embora não possam ser quitadas com recursos do Fundo de Manutenção e Desenvolvimento da Educação Básica e de Valorização dos Profissionais da Educação do exercício de 2018, podem ser quitadas com recursos próprios.

Portanto, a análise em tela deverá ser realizada na Prestação de Contas do exercício de 2019, quando a Auditoria poderá verificar com qual fonte de recurso se deram os pagamentos das despesas sem lastro financeiro.

Diante do exposto, resta comprovado que INEXISTE qualquer irregularidade.

Senão vejamos:

Restos Processados Pagos	1.952.972,16
Restos Não Processados Pagos	456,74



Orçamentário Pago	49.811.740,76
Total Pago do Fundeb em 2018	51.765.169,66
Receitas do Fundeb em 2018	37.080.731,26

Esta diferença do **Total Pago do Fundeb em 2018** e as **Receitas do Fundeb 2018** foi custeada.

X – Previdência Própria - Suposto Recolhimento menor que o devido ao RPPS de contribuição patronal, descumprindo obrigação de pagar ao regime próprio R\$ 286.323,99 - Item 8.3 (Id.23).

De acordo com o ilustre relatório de auditoria, seção 8.3, é relatado que o município de Igarassu não realizou integralmente os repasses das contribuições previdenciárias patronais ao regime próprio de previdência social.

Tabela 8.3b - Contribuição Patronal ao RPPS

Competência	Devida (A)	Contabilizada	Benef. Pagos Diret. (B)	Recolhida (Principal) (C)	Recolhida (Encargos)	Não Recolhida (A-B-C)
Agosto	683.450,94(1)	683.450,94(1)	0,00(1)	683.450,94(1)	554,86(1)	0,00
Setembro	682.422,43(1)	682.422,43(1)	0,00(1)	682.422,43(1)	470,55(1)	0,00
Outubro	682.678,85(1)	682.678,87(1)	0,00(1)	682.678,87(1)	0,00(1)	-0,02
Novembro	684.733,37(1)	684.733,38(1)	0,00(1)	594.200,21(1)	0,00(1)	90.533,16
Dezembro	682.058,27(1)	682.058,27(1)	0,00(1)	591.821,40(1)	0,00(1)	90.236,87
13º Salário	703.360,05(1)	703.360,07(1)	0,00(1)	613.573,93(1)	0,00(1)	89.786,12
TOTAL	8.876.961,87	8.861.194,06	0,00	8.590.637,88	16.749,26	286.323,99

Fonte: (Demonstrativo de recolhimento das contribuições previdenciárias ao RPPS - Retificado (doc. 67)

É de se reconhecer, sem necessidade de repisar neste tópico, todas as dificuldades administrativas do ano de 2018 decorrentes da inacabável crise econômica, e à época, grave crise política com eleições atípicas e condução imoderada da nação. Dito isto, reforça-se a pouca monta de valores supostamente não repassados, este que foram devidamente repassado nos meses seguintes, consoante tabela abaixo, regularizando-se, pois, qualquer valor que porventura estivesse em aberto entre o município e o Igaprev.

Contribuições Patronais do RPPS					
nov/18		dez/18		13º/2018	
Nº empenho	Processado Pago	Nº empenho	Processado Pago	Nº empenho	Processado Pago
106/011	7.505,72	106/013	7.153,99	106/012	6.716,09



279/009	554,37	279/011	554,37	279/010	554,37
283/011	1.738,62	283/013	1.738,62	283/012	1.774,91
312/007	46.163,27	312/009	46.218,70	312/008	46.322,60
334/011	3.110,82	334/013	3.110,82	334/012	2.940,24
353/016	18.193,54	353/020	18.193,54	353/018	18.093,31
353/017	8.947,02	353/021	8.947,02	353/019	8.430,44
358/011	4.319,81	358/013	4.319,81	358/012	4.954,18
Total	90.533,17	Total	90.236,87	Total	89.786,14

Fonte: Relatório de Restos a Pagar 2019 – Sistema Siorconp

Desta forma, solicita-se à Egrégia Corte de Contas o afastamento desta irregularidade apontada na ilustre auditoria.

XI – Considerações Finais

Ante o exposto, pode-se afirmar que ocorreram simples falhas formais na elaboração da Prestação de Contas do Prefeito do Município de Igarassu, relativo ao Exercício de 2018, as quais não ensejam a irregularidade das contas, visto que, não gerou danos ao erário, não foi cometida por dolo ou má-fé, não desviou recursos públicos, sendo passível de enquadramento como falha formal, nos termos do artigo 59, inciso II, da Lei Federal nº 12.600/04.

Outrossim, tem-se que o Relatório Prévio de Auditoria apresentou apenas algumas pequenas inconsistências durante todo o Exercício Financeiro de 2018, onde o Defendente acredita que tais falhas não são capazes de macular suas contas, tendo em vista que são irregularidades de ínfima monta.

Este Tribunal por diversas vezes vem decidindo que as falhas de não relevantes não ensejadoras irregularidades das contas. Em outras decisões, uma vez que as diferenças apontadas foram meramente formais, não haveria, como se julgar irregulares as contas do Defendente por tal falha ser totalmente sanável:

Assim, requer o acatamento das justificativas acima, para que as contas sejam julgadas regulares sem a aplicação de qualquer penalidade do Defendente, dando-lhe total quitação do exercício auditado.

XII – Dos Requerimentos



Diante do exposto, conforme argumentação retro e documentação acostada, restou provado que as falhas apontadas pela Ilustre Auditoria dessa Colenda Corte de Contas não constituem óbice à emissão de Parecer Prévio pela aprovação das contas do Defendente, a merecer reconsideração do Relatório de Auditoria, para que sejam aprovadas as contas em análise, sem aplicação de multa ou qualquer outra penalidade ao Gestor.

Outrossim, requer a produção de todas as provas em direito admitidas, e, vistas dos autos, caso sejam juntadas peças não submetidas ao exame do Defendente, bem como do Memorial de Apreciação de Defesa, elaborado pelos técnicos desta Corte de Contas.

Pede-se que todas as intimações se deem em nome de Paulo Arruda Veras, OAB-PE 25.378.

Pede deferimento

Igarassu, 03 de agosto de 2020.

Mário Ricardo Santos de Lima
Prefeito do Município

Paulo Arruda Veras
OAB-PE 25.378



Prefeitura Municipal de Igarassu - 2018

AV. JOAQUIM NABUCCO, 120 - CENTRO
Igarassu/PE - CEP: 53.610-070
CNPJ Nº: 10.359.560/0001-90 Telefone: (81) 3543-0645

Descrição por Projeto / Atividade / Op. Especiais

Anexo 6, Lei nº 4.320/64
2018 - Consolidado

Órgão: 01.000 Câmara Municipal de Igarassu
Unidade: 01.100 Câmara Municipal de Igarassu

CÓDIGO	DESCRIÇÃO	PROJETO	ATIVIDADE	OP. ESPECIAL	TOTAL
01	Legislativa	26.137,40			26.137,40
01.031	Ação Legislativa	26.137,40			26.137,40
01.031.7001	GESTÃO DA CÂMARA	26.137,40			26.137,40
01.031.7001.1.001	Recuperação e Reequipamento da Câmara Municipal	26.137,40			26.137,40
04	Administração		7.477.328,54	157.190,02	7.634.518,56
04.122	Administração Geral		7.477.328,54		7.477.328,54
04.122.7001	GESTÃO DA CÂMARA		7.477.328,54		7.477.328,54
04.122.7001.2.001	Gestão Administrativa da Câmara		7.406.963,54		7.406.963,54
04.122.7001.2.002	Manutenção do Controle Interno da Câmara		70.365,00		70.365,00
04.122.7001.2.004	Convênio de Cooperação Técnica Com a Prefeitura				0,00
04.122.7001.9.004	Encargos Com Vale Transporte da Câmara				0,00
04.271	Previdência Básica			157.190,02	157.190,02
04.271.7001	GESTÃO DA CÂMARA			157.190,02	157.190,02
04.271.7001.9.002	Encargos Com Inativos e Pensionistas da Câmara Municipal			157.190,02	157.190,02
09	Previdência Social			1.054.096,05	1.054.096,05
09.271	Previdência Básica			1.054.096,05	1.054.096,05
09.271.7001	GESTÃO DA CÂMARA			1.054.096,05	1.054.096,05
09.271.7001.9.003	Encargo Com a Previdência Social			1.054.096,05	1.054.096,05
28	Encargos Especiais				0,00
28.846	Outros Encargos Especiais				0,00
28.846.7001	GESTÃO DA CÂMARA				0,00
28.846.7001.2.003	Encargo Médico Com Vereadores				0,00
28.846.7001.9.001	Parcelamento de Obrigações Patronais da Câmara Municipal				0,00
TOTAL		26.137,40	7.477.328,54	1.211.286,07	8.714.752,01





Prefeitura Municipal de Igarassu - 2018

AV. JOAQUIM NABUCO, 120 - CENTRO
Igarassu/PE - CEP: 53.610-070
CNPJ Nº: 10.359.560/0001-90 Telefone: (81) 3543-0645

Descrição por Projeto / Atividade / Op. Especiais

Anexo 6, Lei nº 4.320/64
2018 - Consolidado

Órgão: 30.000 Gabinete do Prefeito - GAPREF
Unidade: 30.100 Gabinete do Prefeito - GAPREF

CÓDIGO	DESCRIÇÃO	PROJETO	ATIVIDADE	OP. ESPECIAL	TOTAL
04	Administração		2.956.775,25		2.956.775,25
04.122	Administração Geral		2.956.775,25		2.956.775,25
04.122.7002	Apoio Administrativo as Ações do Governo Municipal		2.956.775,25		2.956.775,25
04.122.7002.2.006	Gestão Administrativa do Gabinete do Prefeito		2.956.775,25		2.956.775,25
08	Assistência Social		465.375,00		465.375,00
08.244	Assistência Comunitária		465.375,00		465.375,00
08.244.2003	Viver Melhor		465.375,00		465.375,00
08.244.2003.2.005	Apoio Às Entidades Não Governamentais		465.375,00		465.375,00
15	Urbanismo				0,00
15.452	Serviços Urbanos				0,00
15.452.7030	Apoio Administrativo do FDM				0,00
15.452.7030.1.002	Investimentos do Fundo Estadual de Apoio ao Desenvolvimento				0,00
TOTAL		0,00	3.422.150,25	0,00	3.422.150,25





Prefeitura Municipal de Igarassu - 2018

AV. JOAQUIM NABUCO, 120 - CENTRO
Igarassu/PE - CEP: 53.610-070
CNPJ Nº: 10.359.560/0001-90 Telefone: (81) 3543-0645

Descrição por Projeto / Atividade / Op. Especiais

Anexo 6, Lei nº 4.320/64
2018 - Consolidado

Órgão: 31.000 Gabinete de Planejamento Estratégico, Projetos Especiais e M

Unidade: 31.100 Gabinete de Planejamento Estratégico, Projetos Especiais e Monitoramento-GPEPEM

CÓDIGO	DESCRIÇÃO	PROJETO	ATIVIDADE	OP. ESPECIAL	TOTAL	
04	Administração		1.002.084,11		1.002.084,11	
04.122	Administração Geral		1.002.084,11		1.002.084,11	
04.122.7002	Apoio Administrativo as Ações do Governo Municipal		1.002.084,11		1.002.084,11	
04.122.7002.2.007	Gestão Administrativa do Gabinete de Planejamento		1.002.084,11		1.002.084,11	
		TOTAL	0,00	1.002.084,11	0,00	1.002.084,11





Prefeitura Municipal de Igarassu - 2018

AV. JOAQUIM NABUCCO, 120 - CENTRO
Igarassu/PE - CEP: 53.610-070
CNPJ Nº: 10.359.560/0001-90 Telefone: (81) 3543-0645

Descrição por Projeto / Atividade / Op. Especiais

Anexo 6, Lei nº 4.320/64
2018 - Consolidado

Órgão: 32.000 Procuradoria-Geral do Município de Igarassu - PGMlg
Unidade: 32.100 Procuradoria-Geral do Município de Igarassu - PGMlg

CÓDIGO	DESCRIÇÃO	PROJETO	ATIVIDADE	OP. ESPECIAL	TOTAL
02	Judiciária		10.473,78	1.349.785,43	1.360.259,21
02.061	Ação Judiciária			1.349.785,43	1.349.785,43
02.061.7003	Apoio Administrativo as Ações da Procuradoria Geral			1.349.785,43	1.349.785,43
02.061.7003.9.005	Encargos Com Precatório Judiciais			1.349.785,43	1.349.785,43
02.127	Ordenamento Territorial		10.473,78		10.473,78
02.127.3019	Morar Legal		10.473,78		10.473,78
02.127.3019.2.009	Regularização Fundiária		10.473,78		10.473,78
03	Essencial a Justiça		131.767,83		131.767,83
03.091	Defesa da Ordem Econômica				0,00
03.091.7017	Nosso Direito				0,00
03.091.7017.2.011	Apoio Ações do Núcleo de Assistência Judiciária de				0,00
03.092	Representação Judicial e Extrajudicial		131.767,83		131.767,83
03.092.1006	Gestão da Política de Procuradoria Geral		131.767,83		131.767,83
03.092.1006.2.008	Assessoria Técnico-Jurídico em Defesa do Município		131.767,83		131.767,83
04	Administração		1.471.446,39		1.471.446,39
04.122	Administração Geral		1.471.446,39		1.471.446,39
04.122.7003	Apoio Administrativo as Ações da Procuradoria Geral		1.471.446,39		1.471.446,39
04.122.7003.2.010	Gestão Administrativa da Procuradoria Geral do Município		1.471.446,39		1.471.446,39
	TOTAL	0,00	1.613.688,00	1.349.785,43	2.963.473,43





Prefeitura Municipal de Igarassu - 2018

AV. JOAQUIM NABUCO, 120 - CENTRO
Igarassu/PE - CEP: 53.610-070
CNPJ Nº: 10.359.560/0001-90 Telefone: (81) 3543-0645

Descrição por Projeto / Atividade / Op. Especiais

Anexo 6, Lei nº 4.320/64
2018 - Consolidado

Órgão: 32.000 Procuradoria-Geral do Município de Igarassu - PGMlg
Unidade: 32.200 Serviço de Proteção ao Consumidor - PROCON

CÓDIGO	DESCRIÇÃO	PROJETO	ATIVIDADE	OP. ESPECIAL	TOTAL
04	Administração		30.161,17		30.161,17
04.122	Administração Geral		30.161,17		30.161,17
04.122.3004	Resgatando a Cidadania		30.161,17		30.161,17
04.122.3004.2.012	Gestão Administrativa do Serviço de Proteção ao Consumidor -		30.161,17		30.161,17
	TOTAL	0,00	30.161,17	0,00	30.161,17





Prefeitura Municipal de Igarassu - 2018

AV. JOAQUIM NABUCO, 120 - CENTRO
Igarassu/PE - CEP: 53.610-070
CNPJ Nº: 10.359.560/0001-90 Telefone: (81) 3543-0645

Descrição por Projeto / Atividade / Op. Especiais

Anexo 6, Lei nº 4.320/64
2018 - Consolidado

Órgão: 33.000 Controladoria-Geral do Município - CGM
Unidade: 33.100 Controladoria-Geral do Município - CGM

CÓDIGO	DESCRIÇÃO	PROJETO	ATIVIDADE	OP. ESPECIAL	TOTAL	
04	Administração		480.434,84		480.434,84	
04.124	Controle Interno		480.434,84		480.434,84	
04.124.1006	Gestão da Política de Procuradoria Geral		480.434,84		480.434,84	
04.124.1006.2.013	Gestão Administrativa da Controladoria-Geral do Município -		480.434,84		480.434,84	
		TOTAL	0,00	480.434,84	0,00	480.434,84





Prefeitura Municipal de Igarassu - 2018

AV. JOAQUIM NABUCCO, 120 - CENTRO
Igarassu/PE - CEP: 53.610-070
CNPJ Nº: 10.359.560/0001-90 Telefone: (81) 3543-0645

Descrição por Projeto / Atividade / Op. Especiais

Anexo 6, Lei nº 4.320/64
2018 - Consolidado

Órgão: 36.000 Secretaria de Gestão Integrada - SEGI
Unidade: 36.100 Secretaria Executiva de Planejamento Orçamentário e Tecnologia - SEPORT

CÓDIGO	DESCRIÇÃO	PROJETO	ATIVIDADE	OP. ESPECIAL	TOTAL
04	Administração		822.833,42		822.833,42
04.121	Planejamento e Orçamento				0,00
04.121.1030	IGARASSU para Todos				0,00
04.121.1030.2.014	Atualização da Cartografia Municipal				0,00
04.121.1030.2.019	Sistema Integrado de Planejamento				0,00
04.122	Administração Geral		822.833,42		822.833,42
04.122.1030	IGARASSU para Todos				0,00
04.122.1030.2.015	Apoio ao Consórcio METRONORTE				0,00
04.122.7011	Apoio Administrativo as Ações da Secretaria Executiva de Planejamento Orçamentário e Tecnologia		822.833,42		822.833,42
04.122.7011.2.016	Gestão Administrativa da Secretaria Executiva de		822.833,42		822.833,42
04.122.7016	Aprender e Fazer				0,00
04.122.7016.2.018	Escola de Capacitação do Servidor				0,00
04.126	Tecnologia da Informatização				0,00
04.126.7032	Apoio Administrativo da TI				0,00
04.126.7032.2.017	Gestão Administrativo da Diretoria da Tecnologia Da				0,00
	TOTAL	0,00	822.833,42	0,00	822.833,42





Prefeitura Municipal de Igarassu - 2018

AV. JOAQUIM NABUCO, 120 - CENTRO
Igarassu/PE - CEP: 53.610-070
CNPJ Nº: 10.359.560/0001-90 Telefone: (81) 3543-0645

Descrição por Projeto / Atividade / Op. Especiais

Anexo 6, Lei nº 4.320/64
2018 - Consolidado

Órgão: 36.000 Secretaria de Gestão Integrada - SEGI
Unidade: 36.200 Secretaria Executiva de Gestão de Pessoas - SEGESP

CÓDIGO	DESCRIÇÃO	PROJETO	ATIVIDADE	OP. ESPECIAL	TOTAL
04	Administração		3.585.155,68	12.929,30	3.598.084,98
04.122	Administração Geral		3.585.155,68		3.585.155,68
04.122.7004	Apoio Administrativo as Ações da Secretaria Executiva de Gestão de Pessoas		3.578.980,68		3.578.980,68
04.122.7004.2.021	Gestão Administrativa da Secretaria de Executiva da Gestão		3.578.980,68		3.578.980,68
04.122.7016	Aprender e Fazer		6.175,00		6.175,00
04.122.7016.2.020	Capacitação do Servidor		6.175,00		6.175,00
04.271	Previdência Básica			12.929,30	12.929,30
04.271.7004	Apoio Administrativo as Ações da Secretaria Executiva de Gestão de Pessoas			12.929,30	12.929,30
04.271.7004.9.009	Encargos Gerais do Município			12.929,30	12.929,30
04.334	Fomento ao Trabalhador				0,00
04.334.7004	Apoio Administrativo as Ações da Secretaria Executiva de Gestão de Pessoas				0,00
04.334.7004.2.022	Realização de Concurso Público				0,00
28	Encargos Especiais			5.226.445,00	5.226.445,00
28.846	Outros Encargos Especiais			5.226.445,00	5.226.445,00
28.846.7004	Apoio Administrativo as Ações da Secretaria Executiva de Gestão de Pessoas			5.226.445,00	5.226.445,00
28.846.7004.9.006	Encargo Com Inativos e Pensionista da Secretaria Executiva			4.984.085,82	4.984.085,82
28.846.7004.9.007	Dividas de Exercícios Anteriores				0,00
28.846.7004.9.008	Encargos Com Vale Transporte para o Servidores dos Órgãos			242.359,18	242.359,18
TOTAL		0,00	3.585.155,68	5.239.374,30	8.824.529,98





Prefeitura Municipal de Igarassu - 2018

AV. JOAQUIM NABUCO, 120 - CENTRO
Igarassu/PE - CEP: 53.610-070
CNPJ Nº: 10.359.560/0001-90 Telefone: (81) 3543-0645

Descrição por Projeto / Atividade / Op. Especiais

Anexo 6, Lei nº 4.320/64
2018 - Consolidado

Órgão: 36.000 Secretaria de Gestão Integrada - SEGI

Unidade: 36.300 Assessoria para Acompanhamento de Certames Públicos - Central de Compras

CÓDIGO	DESCRIÇÃO	PROJETO	ATIVIDADE	OP. ESPECIAL	TOTAL	
04	Administração		943.636,72		943.636,72	
04.122	Administração Geral		943.636,72		943.636,72	
04.122.7019	Apoio Administrativo Aos Certames Publicos		943.636,72		943.636,72	
04.122.7019.2.023	Gestão Administrativa do Acompanhamento dos Certames Público		943.636,72		943.636,72	
		TOTAL	0,00	943.636,72	0,00	943.636,72





Prefeitura Municipal de Igarassu - 2018

AV. JOAQUIM NABUCO, 120 - CENTRO
Igarassu/PE - CEP: 53.610-070
CNPJ Nº: 10.359.560/0001-90 Telefone: (81) 3543-0645

Descrição por Projeto / Atividade / Op. Especiais

Anexo 6, Lei nº 4.320/64
2018 - Consolidado

Órgão: 36.000 Secretaria de Gestão Integrada - SEGI
Unidade: 36.400 Secretaria de Gestão Integrada - DIRPAT

CÓDIGO	DESCRIÇÃO	PROJETO	ATIVIDADE	OP. ESPECIAL	TOTAL	
04	Administração		263.640,81		263.640,81	
04.122	Administração Geral		263.640,81		263.640,81	
04.122.7035	Apoio administrativo a Secretaria de Gestão Integrada		263.640,81		263.640,81	
04.122.7035.2.024	Gestão Administrativa da Diretoria de Patrimônio Público		263.640,81		263.640,81	
		TOTAL	0,00	263.640,81	0,00	263.640,81





Prefeitura Municipal de Igarassu - 2018

AV. JOAQUIM NABUCO, 120 - CENTRO
Igarassu/PE - CEP: 53.610-070
CNPJ Nº: 10.359.560/0001-90 Telefone: (81) 3543-0645

Descrição por Projeto / Atividade / Op. Especiais

Anexo 6, Lei nº 4.320/64
2018 - Consolidado

Órgão: 37.000 Secretaria da Fazenda Municipal - SEFAM
Unidade: 37.100 Secretaria Executiva da Receita - SEREC

CÓDIGO	DESCRIÇÃO	PROJETO	ATIVIDADE	OP. ESPECIAL	TOTAL
04	Administração		877.083,02		877.083,02
04.121	Planejamento e Orçamento				0,00
04.121.1020	Gestão da Política de Arrecadação da Receita				0,00
04.121.1020.2.026	Manutenção do Cadastro Mobiliário				0,00
04.122	Administração Geral		525.345,32		525.345,32
04.122.7020	Apoio Administrativo da Secretaria Executiva da Receita		525.345,32		525.345,32
04.122.7020.2.029	Gestão Administrativa da Secretaria Executiva da Receita		525.345,32		525.345,32
04.123	Administração Financeira		351.737,70		351.737,70
04.123.1020	Gestão da Política de Arrecadação da Receita		351.737,70		351.737,70
04.123.1020.2.027	Apoiar e Agilizar as Ações de Arrecadação de Tributos		320.372,70		320.372,70
04.123.1020.2.030	PIQ-IPTU		31.365,00		31.365,00
04.123.1020.2.031	Receita Sem Barreiras				0,00
04.124	Controle Interno				0,00
04.124.1020	Gestão da Política de Arrecadação da Receita				0,00
04.124.1020.2.028	Modernizar Sistema de Controle Financeiro do Município				0,00
04.129	Administração de Receitas				0,00
04.129.1020	Gestão da Política de Arrecadação da Receita				0,00
04.129.1020.2.032	Programa de Modernização da Administração Tributária e da				0,00
TOTAL		0,00	877.083,02	0,00	877.083,02





Prefeitura Municipal de Igarassu - 2018

AV. JOAQUIM NABUCO, 120 - CENTRO
Igarassu/PE - CEP: 53.610-070
CNPJ Nº: 10.359.560/0001-90 Telefone: (81) 3543-0645

Descrição por Projeto / Atividade / Op. Especiais

Anexo 6, Lei nº 4.320/64
2018 - Consolidado

Órgão: 37.000 Secretaria da Fazenda Municipal - SEFAM
Unidade: 37.200 Secretaria Executiva de Finanças - SEFIN

CÓDIGO	DESCRIÇÃO	PROJETO	ATIVIDADE	OP. ESPECIAL	TOTAL
04	Administração		6.598.603,98		6.598.603,98
04.122	Administração Geral		6.598.603,98		6.598.603,98
04.122.7006	Apoio Administrativo as Ações da Secretaria de Finanças		6.598.603,98		6.598.603,98
04.122.7006.2.033	Gestão Administrativa da Secretaria Executiva de Finanças		6.598.603,98		6.598.603,98
09	Previdência Social			736.438,50	736.438,50
09.271	Previdência Básica			736.438,50	736.438,50
09.271.7006	Apoio Administrativo as Ações da Secretaria de Finanças			736.438,50	736.438,50
09.271.7006.9.010	Encargos Com INSS			736.438,50	736.438,50
11	Trabalho			915.920,13	915.920,13
11.131	Comunicação Social			915.920,13	915.920,13
11.131.7006	Apoio Administrativo as Ações da Secretaria de Finanças			915.920,13	915.920,13
11.131.7006.9.011	Encargos Com PASEP			915.920,13	915.920,13
	TOTAL	0,00	6.598.603,98	1.652.358,63	8.250.962,61





Prefeitura Municipal de Igarassu - 2018

AV. JOAQUIM NABUCO, 120 - CENTRO
Igarassu/PE - CEP: 53.610-070
CNPJ Nº: 10.359.560/0001-90 Telefone: (81) 3543-0645

Descrição por Projeto / Atividade / Op. Especiais

Anexo 6, Lei nº 4.320/64
2018 - Consolidado

Órgão: 38.000 Secretaria de Governo - SEGOV

Unidade: 38.100 Secretaria Executiva de Relações Institucionais - SERI

CÓDIGO	DESCRIÇÃO	PROJETO	ATIVIDADE	OP. ESPECIAL	TOTAL
04	Administração		166.056,56		166.056,56
04.122	Administração Geral		166.056,56		166.056,56
04.122.1005	Gestão da Política da Secretaria de Governo do Município		166.056,56		166.056,56
04.122.1005.2.034	Direção,Supervisão e Coordenação da Política da Secretaria		166.056,56		166.056,56
	TOTAL	0,00	166.056,56	0,00	166.056,56





Prefeitura Municipal de Igarassu - 2018

AV. JOAQUIM NABUCO, 120 - CENTRO
Igarassu/PE - CEP: 53.610-070
CNPJ Nº: 10.359.560/0001-90 Telefone: (81) 3543-0645

Descrição por Projeto / Atividade / Op. Especiais

Anexo 6, Lei nº 4.320/64
2018 - Consolidado

Órgão: 38.000 Secretaria de Governo - SEGOV

Unidade: 38.200 Secretaria Executiva de Articulação Social - SEAS

CÓDIGO	DESCRIÇÃO	PROJETO	ATIVIDADE	OP. ESPECIAL	TOTAL
04	Administração		847.514,55		847.514,55
04.122	Administração Geral		847.514,55		847.514,55
04.122.7021	Apoio Administrativo a Secretaria Executiva de Articulação Social		847.514,55		847.514,55
04.122.7021.2.035	Gestão Administrativa da Secretaria Executiva de Articulação		847.514,55		847.514,55
	TOTAL	0,00	847.514,55	0,00	847.514,55





Prefeitura Municipal de Igarassu - 2018

AV. JOAQUIM NABUCCO, 120 - CENTRO
Igarassu/PE - CEP: 53.610-070
CNPJ Nº: 10.359.560/0001-90 Telefone: (81) 3543-0645

Descrição por Projeto / Atividade / Op. Especiais

Anexo 6, Lei nº 4.320/64
2018 - Consolidado

Órgão: 38.000 Secretaria de Governo - SEGOV
Unidade: 38.300 Secretaria Executiva de Lazer, Esportes e Juventude - SELEJ

CÓDIGO	DESCRIÇÃO	PROJETO	ATIVIDADE	OP. ESPECIAL	TOTAL
04	Administração		645.570,72		645.570,72
04.122	Administração Geral		645.570,72		645.570,72
04.122.7027	Apoio Administrativo as Ações da Diretoria de Promoções e Esportes		645.570,72		645.570,72
04.122.7027.2.038	Gestão Administrativa da Secretaria Executiva de Lazer,		645.570,72		645.570,72
13	Cultura		8.790.367,36		8.790.367,36
13.392	Difusão Cultural		8.790.367,36		8.790.367,36
13.392.3029	IGARASSU EM FESTA		8.790.367,36		8.790.367,36
13.392.3029.2.036	Promoções de Eventos		8.790.367,36		8.790.367,36
13.812	Desporto Comunitário				0,00
13.812.3018	Ações Culturais, Esportivas e de Lazer				0,00
13.812.3018.1.003	Construção da Quadra de Esportes				0,00
27	Desporto e Lazer		575.248,25		575.248,25
27.812	Desporto Comunitário		575.248,25		575.248,25
27.812.3018	Ações Culturais, Esportivas e de Lazer		575.248,25		575.248,25
27.812.3018.1.004	Construção, Ampliação e Recuperação de Estruturas Física,				0,00
27.812.3018.2.037	Manutenção das Atividades Esportivas		575.248,25		575.248,25
27.812.3018.3.003	Construção de uma área de lazer com playground em Pirajuí.				0,00
TOTAL		0,00	10.011.186,33	0,00	10.011.186,33





Prefeitura Municipal de Igarassu - 2018

AV. JOAQUIM NABUCO, 120 - CENTRO
Igarassu/PE - CEP: 53.610-070
CNPJ Nº: 10.359.560/0001-90 Telefone: (81) 3543-0645

Descrição por Projeto / Atividade / Op. Especiais

Anexo 6, Lei nº 4.320/64
2018 - Consolidado

Órgão: 38.000 Secretaria de Governo - SEGOV
Unidade: 38.400 Secretaria de Governo - SEGOV

CÓDIGO	DESCRIÇÃO	PROJETO	ATIVIDADE	OP. ESPECIAL	TOTAL	
04	Administração		277.056,08		277.056,08	
04.122	Administração Geral		277.056,08		277.056,08	
04.122.1005	Gestão da Política da Secretaria de Governo do Município		277.056,08		277.056,08	
04.122.1005.2.040	Coordenação Executiva de Assuntos Legislativos		650,00		650,00	
04.122.1005.2.041	Gestão Administrativa da Secretaria de Governo - SEGOV		276.406,08		276.406,08	
24	Comunicações				0,00	
24.131	Comunicação Social				0,00	
24.131.1005	Gestão da Política da Secretaria de Governo do Município				0,00	
24.131.1005.2.039	Divulgação das Atividades Governamentais				0,00	
		TOTAL	0,00	277.056,08	0,00	277.056,08





Prefeitura Municipal de Igarassu - 2018

AV. JOAQUIM NABUCCO, 120 - CENTRO
Igarassu/PE - CEP: 53.610-070
CNPJ Nº: 10.359.560/0001-90 Telefone: (81) 3543-0645

Descrição por Projeto / Atividade / Op. Especiais

Anexo 6, Lei nº 4.320/64
2018 - Consolidado

Órgão: 40.000 Secretaria da Educação - SEED
Unidade: 40.100 Secretaria da Educação - SEED

CÓDIGO	DESCRIÇÃO	PROJETO	ATIVIDADE	OP. ESPECIAL	TOTAL
12	Educação	623.288,40	68.795.417,52		69.418.705,92
12.361	Ensino Fundamental	608.405,60	61.690.845,93		62.299.251,53
12.361.4000	Ensino Fundamental	608.405,60	56.928.450,67		57.536.856,27
12.361.4000.1.005	Construção, Ampliação, Recuperação, e Equip. da Rede Física	608.405,60			608.405,60
12.361.4000.1.007	Construção de Quadras Cobertas				0,00
12.361.4000.1.008	Construção de uma Área de Recreação nas Escolas Municipais.				0,00
12.361.4000.1.009	Construção da Quadras Cobertas.				0,00
12.361.4000.2.049	Pessoal e Encargos Sociais dos Profissionais do Magisterio		49.304.771,21		49.304.771,21
12.361.4000.2.069	Manutenção das Ações do Ensino Fundamental		7.623.679,46		7.623.679,46
12.361.4009	Transporte Escolar		869.774,76		869.774,76
12.361.4009.2.067	Transporte Escolar dos Alunos - Ensino Fundamental		869.774,76		869.774,76
12.361.4010	Alimentação Escolar		1.390.130,89		1.390.130,89
12.361.4010.2.059	Alimentação Escolar - Mais Educação		342.675,16		342.675,16
12.361.4010.2.064	Alimentação Escolar - Ensino Fundamental		1.047.455,73		1.047.455,73
12.361.4011	Salário Educação		2.502.489,61		2.502.489,61
12.361.4011.2.058	Programas Com o Salário-Educação		2.502.489,61		2.502.489,61
12.362	Ensino Médio		205.849,74		205.849,74
12.362.4005	Ensino Médio		2.000,00		2.000,00
12.362.4005.2.046	Apoio aos Alunos do Ganhe o Mundo		2.000,00		2.000,00
12.362.4009	Transporte Escolar		203.849,74		203.849,74
12.362.4009.2.066	Transporte Escolar dos Alunos - Ensino Ensino Médio		203.849,74		203.849,74
12.363	Ensino Profissional	14.882,80	52.422,13		67.304,93
12.363.4007	Ensino Profissionalizante	14.882,80	52.422,13		67.304,93
12.363.4007.1.006	Construção, Ampliação, Recuperação e Equipamento da Escola	14.882,80			14.882,80
12.363.4007.2.055	Manutenção da Escola Aberta Paulo Freire		10.003,86		10.003,86
12.363.4007.2.068	Programa Projovem Urbano		42.418,27		42.418,27
12.364	Ensino Superior		173.866,80		173.866,80
12.364.4006	Ensino Superior		173.866,80		173.866,80
12.364.4006.2.042	Programa Passe Livre		173.866,80		173.866,80
12.364.4009	Transporte Escolar				0,00
12.364.4009.2.043	Transporte Escolar dos Alunos - Ensino Superior				0,00
12.365	Educação Infantil		2.254.327,09		
12.365.4001	Ensino Infantil		1.205.644,84		





Prefeitura Municipal de Igarassu - 2018

AV. JOAQUIM NABUCCO, 120 - CENTRO
Igarassu/PE - CEP: 53.610-070
CNPJ Nº: 10.359.560/0001-90 Telefone: (81) 3543-0645

Descrição por Projeto / Atividade / Op. Especiais

Anexo 6, Lei nº 4.320/64
2018 - Consolidado

Órgão: 40.000 Secretaria da Educação - SEED
Unidade: 40.100 Secretaria da Educação - SEED

CÓDIGO	DESCRIÇÃO	PROJETO	ATIVIDADE	OP. ESPECIAL	TOTAL
12.365.4001.2.050	Pessoal e Encargos Sociais dos Profissionais do Magisterio		458.058,27		458.058,27
12.365.4001.2.054	Manutenção das Ações do Ensino Infantil		747.586,57		747.586,57
12.365.4001.3.004	Reforma do Anexo da Escola Maria Djanira Lacerda Leite na				0,00
12.365.4002	Ensino Infantil - Creches		509.332,17		509.332,17
12.365.4002.2.052	Pessoal e Encargos Sociais dos Profissionais do Magisterio		1.908,00		1.908,00
12.365.4002.2.057	Manutenção das Ações do Ensino Infantil - Creche		507.424,17		507.424,17
12.365.4009	Transporte Escolar				0,00
12.365.4009.2.065	Transporte Escolar dos Alunos - Ensino Infantil				0,00
12.365.4010	Alimentação Escolar		539.350,08		539.350,08
12.365.4010.2.061	Alimentação Escolar - Creche		219.173,51		219.173,51
12.365.4010.2.063	Alimentação Escolar - Pré-Escola		320.176,57		320.176,57
12.366	Educação de Jovens e Adultos		198.958,55		198.958,55
12.366.4003	Ensino de Jovens e Adultos		130.741,20		130.741,20
12.366.4003.2.051	Pessoal e Encargos Sociais dos Profissionais do Magisterio		954,00		954,00
12.366.4003.2.070	Manutenção das Ações do Ensino de Jovens e Adultos		129.787,20		129.787,20
12.366.4010	Alimentação Escolar		68.217,35		68.217,35
12.366.4010.2.062	Alimentação Escolar - Jovens e Adultos		68.217,35		68.217,35
12.367	Educação Especial		16.295,66		16.295,66
12.367.4004	Ensino Especial		5.800,00		5.800,00
12.367.4004.2.056	Manutenção das Ações da Educação Especial		5.800,00		5.800,00
12.367.4010	Alimentação Escolar		10.495,66		10.495,66
12.367.4010.2.060	Alimentação Escolar - Ensino Especial		10.495,66		10.495,66
12.368	Educação Básica		4.202.851,62		4.202.851,62
12.368.4008	Educação Básica		4.202.851,62		4.202.851,62
12.368.4008.2.044	Fardamento Para Alunos da Rede Municipal de Ensino		643.651,00		643.651,00
12.368.4008.2.045	Manutenção do Conselho Municipal de Educação		1.000,00		1.000,00
12.368.4008.2.047	Manutenção da Biblioteca Municipal		40.376,84		40.376,84
12.368.4008.2.048	Gestão Administrativa da Secretaria de Educação		2.878.059,93		2.878.059,93
12.368.4008.2.053	Material Escolar Para Alunos da Rede Municipal de Ensino		639.763,85		639.763,85
12.452	Serviços Urbanos				0,00
12.452.3012	Melhoria da Infra-estrutura Urbana				0,00
12.452.3012.3.044	Construção de uma Cisterna na Escola Flávio Pessoa Guerra.				





Prefeitura Municipal de Igarassu - 2018

AV. JOAQUIM NABUCO, 120 - CENTRO
Igarassu/PE - CEP: 53.610-070
CNPJ Nº: 10.359.560/0001-90 Telefone: (81) 3543-0645

Descrição por Projeto / Atividade / Op. Especiais

Anexo 6, Lei nº 4.320/64
2018 - Consolidado

Órgão: 40.000 Secretaria da Educação - SEED
Unidade: 40.100 Secretaria da Educação - SEED

CÓDIGO	DESCRIÇÃO	PROJETO	ATIVIDADE	OP. ESPECIAL	TOTAL
	TOTAL	623.288,40	68.795.417,52	0,00	69.418.705,92





Prefeitura Municipal de Igarassu - 2018

AV. JOAQUIM NABUCCO, 120 - CENTRO
Igarassu/PE - CEP: 53.610-070
CNPJ Nº: 10.359.560/0001-90 Telefone: (81) 3543-0645

Descrição por Projeto / Atividade / Op. Especiais

Anexo 6, Lei nº 4.320/64
2018 - Consolidado

Órgão: 41.000 Secretaria de Políticas Sociais e Educação Profissional - SE
Unidade: 41.100 Fundo Municipal de Assistência Social - FMAS

CÓDIGO	DESCRIÇÃO	PROJETO	ATIVIDADE	OP. ESPECIAL	TOTAL
04	Administração		1.398.075,76		1.398.075,76
04.122	Administração Geral		1.398.075,76		1.398.075,76
04.122.3016	Promoção e Incentivo Às Atividades e Projetos de Assistência		1.398.075,76		1.398.075,76
04.122.3016.2.071	Gestão Administrativa do Fundo Municipal de Assistência		1.398.075,76		1.398.075,76
08	Assistência Social		5.828.737,84		5.828.737,84
08.243	Assistência À Criança e ao Adolescente				0,00
08.243.3016	Promoção e Incentivo Às Atividades e Projetos de Assistência				0,00
08.243.3016.3.035	Construção de uma Creche no Loteamento Agamenon Magalhães.				0,00
08.243.3016.3.036	Aquisição de Equipamentos e Material para o Conselho				0,00
08.244	Assistência Comunitária		5.828.737,84		5.828.737,84
08.244.3016	Promoção e Incentivo Às Atividades e Projetos de Assistência		5.828.737,84		5.828.737,84
08.244.3016.2.072	Benefícios SocioAssistênciais		542.427,20		542.427,20
08.244.3016.2.073	Serviços de Proteção Social Básica		2.615.541,72		2.615.541,72
08.244.3016.2.074	Serviços de Proteção Social Especial de Média Complexidade		399.626,19		399.626,19
08.244.3016.2.075	Serviços de Proteção Social Especial de Alta Complexidade		991.561,76		991.561,76
08.244.3016.2.076	Apoio à Organização e Gestão do SUAS		90.505,10		90.505,10
08.244.3016.2.077	Apoio à Organização e Gestão do Programa Bolsa Família e do		1.079.768,86		1.079.768,86
08.244.3016.2.078	Fortalecimento do Controle Social		31.923,27		31.923,27
08.244.3016.2.079	Apoio aos Programas e Projetos		51.640,20		51.640,20
08.244.3016.2.080	Apoio a Gestão do Programa Criança Feliz		25.743,54		25.743,54
08.244.3016.3.001	Implantação do CRAS Itinerante do Município de Igarassu.				0,00
08.244.3016.4.001	Serviço de Fortalecimento de Vínculos-Piso Básico				0,00
08.244.3016.4.002	Serviço de Acolhimento Institucional-PAC I (Apoio ao				0,00
TOTAL		0,00	7.226.813,60	0,00	7.226.813,60





Prefeitura Municipal de Igarassu - 2018

AV. JOAQUIM NABUCCO, 120 - CENTRO
Igarassu/PE - CEP: 53.610-070
CNPJ Nº: 10.359.560/0001-90 Telefone: (81) 3543-0645

Descrição por Projeto / Atividade / Op. Especiais

Anexo 6, Lei nº 4.320/64
2018 - Consolidado

Órgão: 41.000 Secretaria de Políticas Sociais e Educação Profissional - SE
Unidade: 41.200 Secretaria Executiva de Desenvolvimento Social e Habitação - SEDESH

CÓDIGO	DESCRIÇÃO	PROJETO	ATIVIDADE	OP. ESPECIAL	TOTAL
04	Administração		1.701.001,57		1.701.001,57
04.122	Administração Geral		1.701.001,57		1.701.001,57
04.122.7010	Apoio Administrativo as Ações da Secretaria Executiva de Educação Profissional, Trabalho e Empreende		1.701.001,57		1.701.001,57
04.122.7010.2.086	Gestão Administrativa da Sec. Executiva de Desenvolvimento Social e Habitação		1.701.001,57		1.701.001,57
08	Assistência Social		12.800,00		12.800,00
08.242	Assistência ao Portador de Deficiência		8.000,00		8.000,00
08.242.3013	Desenvolvimento Social e Cidadania Direito de Todos		8.000,00		8.000,00
08.242.3013.2.085	Apoio a Pessoas Portadoras de Deficiência		8.000,00		8.000,00
08.244	Assistência Comunitária		4.800,00		4.800,00
08.244.3013	Desenvolvimento Social e Cidadania Direito de Todos		4.800,00		4.800,00
08.244.3013.2.083	Promover Ações de Cidadania as Comunidades Carentes				0,00
08.244.3013.2.087	Promoção e Incentivo as Atividades de Assistência Social		4.800,00		4.800,00
14	Direitos da Cidadania		100.519,23		100.519,23
14.243	Assistência À Criança e ao Adolescente		100.519,23		100.519,23
14.243.3014	Criança e Adolescente É Presente e Futuro		100.519,23		100.519,23
14.243.3014.2.084	Apoio Ao Conselho Tutelar		100.519,23		100.519,23
16	Habitação		70.524,20		70.524,20
16.244	Assistência Comunitária				0,00
16.244.3015	Casa da Gente				0,00
16.244.3015.2.082	Distribuição de Material para Construção de Casas Populares				0,00
16.482	Habitação Urbana		70.524,20		70.524,20
16.482.3015	Casa da Gente		70.524,20		70.524,20
16.482.3015.2.081	Coordenadoria de Habitação de Interesse Social		70.524,20		70.524,20
TOTAL		0,00	1.884.845,00	0,00	1.884.845,00





Prefeitura Municipal de Igarassu - 2018

AV. JOAQUIM NABUCCO, 120 - CENTRO
Igarassu/PE - CEP: 53.610-070
CNPJ Nº: 10.359.560/0001-90 Telefone: (81) 3543-0645

Descrição por Projeto / Atividade / Op. Especiais

Anexo 6, Lei nº 4.320/64
2018 - Consolidado

Órgão: 41.000 Secretaria de Políticas Sociais e Educação Profissional - SE
Unidade: 41.300 Secretaria Executiva de Defesa Cidadã - SEDEC

CÓDIGO	DESCRIÇÃO	PROJETO	ATIVIDADE	OP. ESPECIAL	TOTAL	
03	Essencial a Justiça		4.910.382,10		4.910.382,10	
03.091	Defesa da Ordem Econômica		4.910.382,10		4.910.382,10	
03.091.1053	Apoio Jurídico ao Cidadão		4.910.382,10		4.910.382,10	
03.091.1053.2.090	Manutenção das Atividades da Secretaria Executiva da Defesa		4.910.382,10		4.910.382,10	
06	Segurança Pública		56.196,86		56.196,86	
06.153	Defesa Terrestre		32.396,86		32.396,86	
06.153.3006	Segurança no Trânsito		32.396,86		32.396,86	
06.153.3006.2.089	Apoio as Ações do DEPATRAN		32.396,86		32.396,86	
06.182	Defesa Civil		23.800,00		23.800,00	
06.182.3001	Segurança Patrimonial e Social		23.800,00		23.800,00	
06.182.3001.2.091	Prevenção Com Segurança		23.800,00		23.800,00	
14	Direitos da Cidadania		13.000,00		13.000,00	
14.182	Defesa Civil		13.000,00		13.000,00	
14.182.3013	Desenvolvimento Social e Cidadania Direito de Todos		13.000,00		13.000,00	
14.182.3013.2.088	Apoio as Ações da Defesa Civil de Igarassu		13.000,00		13.000,00	
		TOTAL	0,00	4.979.578,96	0,00	4.979.578,96





Prefeitura Municipal de Igarassu - 2018

AV. JOAQUIM NABUCO, 120 - CENTRO
Igarassu/PE - CEP: 53.610-070
CNPJ Nº: 10.359.560/0001-90 Telefone: (81) 3543-0645

Descrição por Projeto / Atividade / Op. Especiais

Anexo 6, Lei nº 4.320/64
2018 - Consolidado

Órgão: 41.000 Secretaria de Políticas Sociais e Educação Profissional - SE
Unidade: 41.400 Secretaria Executiva da Mulher e Políticas Afirmativas - SEMUPA

CÓDIGO	DESCRIÇÃO	PROJETO	ATIVIDADE	OP. ESPECIAL	TOTAL	
08	Assistência Social		249.445,65		249.445,65	
08.244	Assistência Comunitária		248.605,65		248.605,65	
08.244.1052	Programa de Apoio a Mulher		248.605,65		248.605,65	
08.244.1052.2.092	Manutenção da Secretaria Executiva da Mulher e Políticas		248.605,65		248.605,65	
08.422	Direitos Individuais, Coletivos e Difusos		840,00		840,00	
08.422.3016	Promoção e Incentivo Às Atividades e Projetos de Assistência		840,00		840,00	
08.422.3016.4.005	Ações de Apoio ao Combate a Violência contra a Mulher.		840,00		840,00	
		TOTAL	0,00	249.445,65	0,00	249.445,65





Prefeitura Municipal de Igarassu - 2018

AV. JOAQUIM NABUCO, 120 - CENTRO
Igarassu/PE - CEP: 53.610-070
CNPJ Nº: 10.359.560/0001-90 Telefone: (81) 3543-0645

Descrição por Projeto / Atividade / Op. Especiais

Anexo 6, Lei nº 4.320/64
2018 - Consolidado

Órgão: 41.000 Secretaria de Políticas Sociais e Educação Profissional - SE
Unidade: 41.500 Fundo Municipal de Defesa dos Direitos da Criança e Adolescente - FMDCA

CÓDIGO	DESCRIÇÃO	PROJETO	ATIVIDADE	OP. ESPECIAL	TOTAL
08	Assistência Social		1.122.011,88		1.122.011,88
08.243	Assistência À Criança e ao Adolescente		1.122.011,88		1.122.011,88
08.243.3035	Apoio as Ações na Defesa dos Direitos da Criança e Adolescente		1.122.011,88		1.122.011,88
08.243.3035.2.093	Apoio Administrativo as Ações do COMDICA		18.829,56		18.829,56
08.243.3035.2.094	Apoio Ao Programa Prefeito Amigo da Criança				0,00
08.243.3035.2.095	Apoio Técnico-financeiro as Ongs		1.103.182,32		1.103.182,32
	TOTAL	0,00	1.122.011,88	0,00	1.122.011,88





Prefeitura Municipal de Igarassu - 2018

AV. JOAQUIM NABUCO, 120 - CENTRO
Igarassu/PE - CEP: 53.610-070
CNPJ Nº: 10.359.560/0001-90 Telefone: (81) 3543-0645

Descrição por Projeto / Atividade / Op. Especiais

Anexo 6, Lei nº 4.320/64
2018 - Consolidado

Órgão: 41.000 Secretaria de Políticas Sociais e Educação Profissional - SE
Unidade: 41.600 Secretaria Executiva de Educação Profissional, Trabalho e Empreendedorismo-SEEPT

CÓDIGO	DESCRIÇÃO	PROJETO	ATIVIDADE	OP. ESPECIAL	TOTAL
08	Assistência Social		373.098,51		373.098,51
08.128	Formação de Recursos Humanos		373.098,51		373.098,51
08.128.1050	Apoio Ao Ensino Profissionalizante		373.098,51		373.098,51
08.128.1050.2.096	Gestão Administrativa da Secretaria Executiva de Educação		373.098,51		373.098,51
11	Trabalho		169.558,96		169.558,96
11.333	Empregabilidade		169.558,96		169.558,96
11.333.3004	Resgatando a Cidadania		169.558,96		169.558,96
11.333.3004.4.003	Ampliação dos Serviços de Qualificação Profissional. Emenda		169.558,96		169.558,96
	TOTAL	0,00	542.657,47	0,00	542.657,47





Prefeitura Municipal de Igarassu - 2018

AV. JOAQUIM NABUCCO, 120 - CENTRO
Igarassu/PE - CEP: 53.610-070
CNPJ Nº: 10.359.560/0001-90 Telefone: (81) 3543-0645

Descrição por Projeto / Atividade / Op. Especiais

Anexo 6, Lei nº 4.320/64
2018 - Consolidado

Órgão: 42.000 Secretaria de Comunicação - SECOM

Unidade: 42.100 Secretaria Executiva de Comunicação - SECOM

CÓDIGO	DESCRIÇÃO	PROJETO	ATIVIDADE	OP. ESPECIAL	TOTAL
04	Administração		601.511,45		601.511,45
04.122	Administração Geral		601.511,45		601.511,45
04.122.7024	Apoio Administrativo da Secretaria Executiva de Comunicação Social		601.511,45		601.511,45
04.122.7024.2.098	Gestão Administrativa da Secretaria Executiva de Comunicação		601.511,45		601.511,45
24	Comunicações		264,00		264,00
24.131	Comunicação Social		264,00		264,00
24.131.1021	Gestão da Política da Secretaria de Comunicação Social		264,00		264,00
24.131.1021.2.097	Divulgação das Ações e Atividades do Município		264,00		264,00
	TOTAL	0,00	601.775,45	0,00	601.775,45





Prefeitura Municipal de Igarassu - 2018

AV. JOAQUIM NABUCO, 120 - CENTRO
Igarassu/PE - CEP: 53.610-070
CNPJ Nº: 10.359.560/0001-90 Telefone: (81) 3543-0645

Descrição por Projeto / Atividade / Op. Especiais

Anexo 6, Lei nº 4.320/64
2018 - Consolidado

Órgão: 44.000 Secretaria de Turismo e Cultura - SETUC
Unidade: 44.100 Secretaria Executiva de Turismo - SETUR

CÓDIGO	DESCRIÇÃO	PROJETO	ATIVIDADE	OP. ESPECIAL	TOTAL	
04	Administração		1.095.450,15		1.095.450,15	
04.122	Administração Geral		1.095.450,15		1.095.450,15	
04.122.7013	Administração da Secretaria Executiva de Turismo, Cultura e Esportes		1.095.450,15		1.095.450,15	
04.122.7013.2.099	Gestão Administrativa da Secretaria Executiva de Turismo		1.095.450,15		1.095.450,15	
		TOTAL	0,00	1.095.450,15	0,00	1.095.450,15





Prefeitura Municipal de Igarassu - 2018

AV. JOAQUIM NABUCO, 120 - CENTRO
Igarassu/PE - CEP: 53.610-070
CNPJ Nº: 10.359.560/0001-90 Telefone: (81) 3543-0645

Descrição por Projeto / Atividade / Op. Especiais

Anexo 6, Lei nº 4.320/64
2018 - Consolidado

Órgão: 44.000 Secretaria de Turismo e Cultura - SETUC
Unidade: 44.200 Secretaria Executiva de Patrimônio Histórico - SEPAH

CÓDIGO	DESCRIÇÃO	PROJETO	ATIVIDADE	OP. ESPECIAL	TOTAL	
04	Administração		20.042,58		20.042,58	
04.122	Administração Geral		20.042,58		20.042,58	
04.122.7028	Apoio Administrativo as Ações da Secretaria Executiva de Patrimônio Histórico		20.042,58		20.042,58	
04.122.7028.2.100	Gestão Administrativa da Secretaria Executiva de Patrimônio		20.042,58		20.042,58	
13	Cultura				0,00	
13.391	Patrimônio Histórico, Artístico e Arqueológico				0,00	
13.391.3017	Patrimônio Histórico				0,00	
13.391.3017.1.010	Restauração, Revitalização do Patrimônio Histórico				0,00	
		TOTAL	0,00	20.042,58	0,00	20.042,58





Prefeitura Municipal de Igarassu - 2018

AV. JOAQUIM NABUCO, 120 - CENTRO
Igarassu/PE - CEP: 53.610-070
CNPJ Nº: 10.359.560/0001-90 Telefone: (81) 3543-0645

Descrição por Projeto / Atividade / Op. Especiais

Anexo 6, Lei nº 4.320/64
2018 - Consolidado

Órgão: 44.000 Secretaria de Turismo e Cultura - SETUC
Unidade: 44.300 Secretaria Executiva de Cultura - SECULT

CÓDIGO	DESCRIÇÃO	PROJETO	ATIVIDADE	OP. ESPECIAL	TOTAL
04	Administração		488.727,55		488.727,55
04.122	Administração Geral		488.727,55		488.727,55
04.122.7013	Administração da Secretaria Executiva de Turismo, Cultura e Esportes		488.727,55		488.727,55
04.122.7013.2.105	Manutenção das Atividades da Secretaria Executiva de Cultura		488.727,55		488.727,55
13	Cultura		436.204,35		436.204,35
13.391	Patrimônio Histórico, Artístico e Arqueológico		25.651,20		25.651,20
13.391.3017	Patrimônio Histórico		25.651,20		25.651,20
13.391.3017.2.103	Manutenção dos Equipamentos Culturais		25.651,20		25.651,20
13.392	Difusão Cultural		410.553,15		410.553,15
13.392.3018	Ações Culturais, Esportivas e de Lazer		410.553,15		410.553,15
13.392.3018.2.101	Promoções Culturais		410.553,15		410.553,15
13.392.3018.2.102	Manutenção do COMPOCI - Conselho Municipal de Políticas				0,00
13.695	Turismo				0,00
13.695.7015	Turismo, Presente e Futuro				0,00
13.695.7015.2.104	Promoções Turísticas				0,00
13.695.7015.2.106	Implementação do Turismo Sustentável				0,00
	TOTAL	0,00	924.931,90	0,00	924.931,90





Prefeitura Municipal de Igarassu - 2018

AV. JOAQUIM NABUCO, 120 - CENTRO
Igarassu/PE - CEP: 53.610-070
CNPJ Nº: 10.359.560/0001-90 Telefone: (81) 3543-0645

Descrição por Projeto / Atividade / Op. Especiais

Anexo 6, Lei nº 4.320/64
2018 - Consolidado

Órgão: 45.000 Secretaria de Meio Ambiente e Biodiversidade - SEMAB
Unidade: 45.100 Secretaria Executiva de Meio Ambiente e Biodiversidade - SEMAB

CÓDIGO	DESCRIÇÃO	PROJETO	ATIVIDADE	OP. ESPECIAL	TOTAL	
04	Administração		353.803,37		353.803,37	
04.122	Administração Geral		353.803,37		353.803,37	
04.122.7022	Apoio Administrativo da Secretaria Executiva de Meio Ambiente		353.803,37		353.803,37	
04.122.7022.2.109	Gestão Administrativa da Secretaria Executiva de Meio		353.803,37		353.803,37	
18	Gestão Ambiental		440.968,55		440.968,55	
18.542	Controle Ambiental		440.968,55		440.968,55	
18.542.3027	Preservação Ambiental		440.968,55		440.968,55	
18.542.3027.2.107	Campanha Educativa e Conservação Ambiental		312.473,00		312.473,00	
18.542.3027.2.108	Controle de Animais em Vias Públicas		128.495,55		128.495,55	
		TOTAL	0,00	794.771,92	0,00	794.771,92





Prefeitura Municipal de Igarassu - 2018

AV. JOAQUIM NABUCO, 120 - CENTRO
Igarassu/PE - CEP: 53.610-070
CNPJ Nº: 10.359.560/0001-90 Telefone: (81) 3543-0645

Descrição por Projeto / Atividade / Op. Especiais

Anexo 6, Lei nº 4.320/64
2018 - Consolidado

Órgão: 48.000 Secretaria de Desenvolvimento - SEDES
Unidade: 48.100 Secretaria Executiva de Comércio e Serviços - SECOMS

CÓDIGO	DESCRIÇÃO	PROJETO	ATIVIDADE	OP. ESPECIAL	TOTAL
04	Administração		1.545.531,31		1.545.531,31
04.122	Administração Geral		1.545.531,31		1.545.531,31
04.122.3022	Desenvolvimento do Comercio Local		1.545.531,31		1.545.531,31
04.122.3022.2.111	Gestão Administrativa da Secretaria Executiva de Comércio e		1.545.531,31		1.545.531,31
11	Trabalho				0,00
11.333	Empregabilidade				0,00
11.333.3004	Resgatando a Cidadania				0,00
11.333.3004.3.012	Implantação da Agência Municipal de Emprego em Cruz de				0,00
23	Comércio e Serviços		19.500,60		19.500,60
23.691	Promoção Comercial		19.500,60		19.500,60
23.691.3022	Desenvolvimento do Comercio Local		19.500,60		19.500,60
23.691.3022.2.110	Apoio Aos Setores de Comércio e Serviços		19.500,60		19.500,60
	TOTAL	0,00	1.565.031,91	0,00	1.565.031,91





Prefeitura Municipal de Igarassu - 2018

AV. JOAQUIM NABUCO, 120 - CENTRO
Igarassu/PE - CEP: 53.610-070
CNPJ Nº: 10.359.560/0001-90 Telefone: (81) 3543-0645

Descrição por Projeto / Atividade / Op. Especiais

Anexo 6, Lei nº 4.320/64
2018 - Consolidado

Órgão: 48.000 Secretaria de Desenvolvimento - SEDES
Unidade: 48.200 Secretaria Executiva de Agricultura e Pesca - SEAGPE

CÓDIGO	DESCRIÇÃO	PROJETO	ATIVIDADE	OP. ESPECIAL	TOTAL	
04	Administração		86.544,25		86.544,25	
04.122	Administração Geral		86.544,25		86.544,25	
04.122.7025	Apoio Administrativo as Ações da Secretaria de Agricultura e Pesca		86.544,25		86.544,25	
04.122.7025.2.115	Gestão Administrativa da Secretaria Executiva de Agricultura		86.544,25		86.544,25	
20	Agricultura		112.257,50		112.257,50	
20.606	Extensão Rural		94.257,50		94.257,50	
20.606.3020	Nosso Campo		94.257,50		94.257,50	
20.606.3020.2.114	Garantir a Produtividade no Campo Projeto - Semear		94.257,50		94.257,50	
20.606.3020.2.116	Parceria Técnica Rural e de Pesca				0,00	
20.608	Promoção da Produção Agropecuária				0,00	
20.608.3023	Boa Pesca				0,00	
20.608.3023.2.112	Garantir a Produtividade da Pesca				0,00	
20.609	Defesa Agropecuária		18.000,00		18.000,00	
20.609.3009	Rebanho Sadio		18.000,00		18.000,00	
20.609.3009.2.113	Garantir a Saúde da População Através do Campo		18.000,00		18.000,00	
		TOTAL	0,00	198.801,75	0,00	198.801,75





Prefeitura Municipal de Igarassu - 2018

AV. JOAQUIM NABUCCO, 120 - CENTRO
Igarassu/PE - CEP: 53.610-070
CNPJ Nº: 10.359.560/0001-90 Telefone: (81) 3543-0645

Descrição por Projeto / Atividade / Op. Especiais

Anexo 6, Lei nº 4.320/64
2018 - Consolidado

Órgão: 49.000 Secretaria da Cidade - SECID
Unidade: 49.100 Secretaria Executiva de Manutenção e Logística - SEMLOG

CÓDIGO	DESCRIÇÃO	PROJETO	ATIVIDADE	OP. ESPECIAL	TOTAL	
04	Administração		1.048.115,11		1.048.115,11	
04.122	Administração Geral		1.048.115,11		1.048.115,11	
04.122.7009	Apoio Administrativo as Ações da Secretaria Executiva de Gestão Administrativa e Obras		1.048.115,11		1.048.115,11	
04.122.7009.2.119	Gestão Administrativa da Secretaria Executiva de Manutenção		1.048.115,11		1.048.115,11	
15	Urbanismo		10.316.061,00		10.316.061,00	
15.122	Administração Geral		323.630,30		323.630,30	
15.122.7023	Apoio Administrativo as Ações de Manutenção e Logística		323.630,30		323.630,30	
15.122.7023.2.118	Manutenção da Frota de Veículos da PMI		323.630,30		323.630,30	
15.452	Serviços Urbanos		9.992.430,70		9.992.430,70	
15.452.3028	Sistema de Limpeza		9.992.430,70		9.992.430,70	
15.452.3028.2.117	Serviço de Limpeza Urbana		9.992.430,70		9.992.430,70	
		TOTAL	0,00	11.364.176,11	0,00	11.364.176,11





Prefeitura Municipal de Igarassu - 2018

AV. JOAQUIM NABUCO, 120 - CENTRO
Igarassu/PE - CEP: 53.610-070
CNPJ Nº: 10.359.560/0001-90 Telefone: (81) 3543-0645

Descrição por Projeto / Atividade / Op. Especiais

Anexo 6, Lei nº 4.320/64
2018 - Consolidado

Órgão: 49.000 Secretaria da Cidade - SECID
Unidade: 49.200 Secretaria Executiva de Gestão Administrativa e Obras - SEGAO

CÓDIGO	DESCRIÇÃO	PROJETO	ATIVIDADE	OP. ESPECIAL	TOTAL
04	Administração		2.528.251,15		2.528.251,15
04.122	Administração Geral		2.528.251,15		2.528.251,15
04.122.7009	Apoio Administrativo as Ações da Secretaria Executiva de Gestão Administrativa e Obras		2.528.251,15		2.528.251,15
04.122.7009.2.120	Manutenção das Atividades da Secretaria Executiva de Gestão		2.528.251,15		2.528.251,15
08	Assistência Social				0,00
08.243	Assistência À Criança e ao Adolescente				0,00
08.243.3016	Promoção e Incentivo Às Atividades e Projetos de Assistência				0,00
08.243.3016.4.004	Aquisição e Distribuição de Cestas Básicas, durante o				0,00
11	Trabalho				0,00
11.333	Empregabilidade				0,00
11.333.3004	Resgatando a Cidadania				0,00
11.333.3004.3.013	Pavimentação e Drenagem da Rua Borborema, no Loteamento				0,00
13	Cultura				0,00
13.812	Desporto Comunitário				0,00
13.812.3012	Melhoria da Infra-estrutura Urbana				0,00
13.812.3012.1.013	Reforma de Quadras de Conjuntos Residenciais.				0,00
15	Urbanismo	7.387.942,51	206.139,80		7.594.082,31
15.122	Administração Geral		206.139,80		206.139,80
15.122.7023	Apoio Administrativo as Ações de Manutenção e Logística		206.139,80		206.139,80
15.122.7023.2.121	Manutenção de Vias Públicas		206.139,80		206.139,80
15.451	Infra-Estrutura Urbana	7.387.942,51			7.387.942,51
15.451.3012	Melhoria da Infra-estrutura Urbana	7.061.259,74			7.061.259,74
15.451.3012.1.011	Melhorias de Infra-estrutura Urbana e Rural	2.302.994,32			2.302.994,32
15.451.3012.1.014	Ações de Pavimentação, Drenagem, Morros e Encostas	4.758.265,42			4.758.265,42
15.451.3012.3.002	Pavimentação e Drenagem da rua Cajarana, no Loteamento				0,00
15.451.3012.3.006	Pavimentação e Drenagem da Rua Andralina, Conhecida como Rua				0,00
15.451.3012.3.007	Pavimentação e Drenagem da Rua Boa Vista ao Campo do Bagaço,				0,00
15.451.3012.3.009	Pavimentação e Drenagem da Rua Poços de Caldas, Alto do Céu,				0,00
15.451.3012.3.010	Pavimentação e Drenagem da Rua Londrina, no Alto do Céu, na				0,00
15.451.3012.3.011	Pavimentação e Drenagem da 3ª Etapa da Rua José Albino da				0,00
15.451.3012.3.014	Pavimentação e Drenagem da Rua Jarapiá, no Distrito de Três				0,00
15.451.3012.3.015	Complemento da Pavimentação da Rua Projetada (Rua de acesso				
15.451.3012.3.017	Pavimentação e Drenagem da Rua Alvorada, no Loteamento São				





Prefeitura Municipal de Igarassu - 2018

AV. JOAQUIM NABUCO, 120 - CENTRO
Igarassu/PE - CEP: 53.610-070
CNPJ Nº: 10.359.560/0001-90 Telefone: (81) 3543-0645

Descrição por Projeto / Atividade / Op. Especiais

Anexo 6, Lei nº 4.320/64
2018 - Consolidado

Órgão: 49.000 Secretaria da Cidade - SECID
Unidade: 49.200 Secretaria Executiva de Gestão Administrativa e Obras - SEGAO

CÓDIGO	DESCRIÇÃO	PROJETO	ATIVIDADE	OP. ESPECIAL	TOTAL
15.451.3012.3.018	Pavimentação da 2ª Travessa da Rua Manancial, Próximo ao				0,00
15.451.3012.3.019	Conclusão do Calçamento da Rua Guilherme Jorge Paes Barreto				0,00
15.451.3012.3.020	Pavimentação e Drenagem da Rua Moisés Barbosa, na Água				0,00
15.451.3012.3.021	Pavimentação e Drenagem da Rua Hungria, no Bom Retiro, em				0,00
15.451.3012.3.022	Pavimentação e Drenagem da Rua Fábio Júnior, na Água				0,00
15.451.3012.3.023	Pavimentação e Drenagem da 1ª Travessa da Rua da Felicidade,				0,00
15.451.3012.3.024	Pavimentação e Drenagem da Rua Mata Verde, Localizada no				0,00
15.451.3012.3.025	Pavimentação e Drenagem da Rua Carvalho, Localizada no				0,00
15.451.3012.3.026	Pavimentação e Drenagem da 1ª Travessa do Cajá, Localizada				0,00
15.451.3012.3.027	Pavimentação e Drenagem da Rua Um, Localizada no Loteamento				0,00
15.451.3012.3.028	Pavimentação e Drenagem da Rua Dois, Localizada no				0,00
15.451.3012.3.029	Pavimentação e Drenagem da Rua Manoel Valdevino da Paz,				0,00
15.451.3012.3.031	Pavimentação e Drenagem da Rua São José, Localizada na Beira				0,00
15.451.3012.3.032	Pavimentação e Drenagem da Rua Dr. Pedro Ferreira Pinto,				0,00
15.451.3012.3.033	Pavimentação e Drenagem da Rua Manoel Joaquim de Oliveira,				0,00
15.451.3012.3.034	Pavimentação e Drenagem da 2ª Travessa do Areial, no				0,00
15.451.3012.3.037	Pavimentação e Drenagem da Rua Rosa Maria, no Loteamento				0,00
15.451.3012.3.038	Pavimentação e Drenagem da Rua Desabafo, localizada no				0,00
15.451.3012.3.039	Pavimentação e Drenagem da Rua José Mariano Dias, no				0,00
15.451.3012.3.040	Pavimentação e Drenagem da Rua Nicarágua, Localizada no				0,00
15.451.3012.3.041	Pavimentação e Drenagem da Rua Senegal, Localizada no				0,00
15.451.3012.3.042	Recapeamento Asfáltico da Rua Severino Valdevino de Almeida,				0,00
15.451.3012.3.045	Pavimentação e Drenagem da 4ª Travessa João XXII, em Cruz de				0,00
15.451.3030	Requalificação Urbana				0,00
15.451.3030.3.005	Recuperação da Escadaria que dá Acesso a Rua José Albino ao				0,00
15.451.7009	Apoio Administrativo as Ações da Secretaria Executiva de Gestão Administrativa e Obras	326.682,77			326.682,77
15.451.7009.1.012	Construção e Reforma de Prédios Públicos	326.682,77			326.682,77
17	Saneamento				0,00
17.452	Serviços Urbanos				0,00
17.452.3012	Melhoria da Infra-estrutura Urbana				0,00
17.452.3012.1.015	Manutenção do Centro de Seletividade de Resíduo Sólido				0,00
27	Desporto e Lazer				
27.812	Desporto Comunitário				





Prefeitura Municipal de Igarassu - 2018

AV. JOAQUIM NABUCO, 120 - CENTRO
Igarassu/PE - CEP: 53.610-070
CNPJ Nº: 10.359.560/0001-90 Telefone: (81) 3543-0645

Descrição por Projeto / Atividade / Op. Especiais

Anexo 6, Lei nº 4.320/64
2018 - Consolidado

Órgão: 50.000 Gabinete do Vice-Prefeito
Unidade: 50.100 Gabinete do Vice-Prefeito - GABVPREF

CÓDIGO	DESCRIÇÃO	PROJETO	ATIVIDADE	OP. ESPECIAL	TOTAL	
04	Administração		308.723,66		308.723,66	
04.122	Administração Geral		308.723,66		308.723,66	
04.122.7002	Apoio Administrativo as Ações do Governo Municipal		308.723,66		308.723,66	
04.122.7002.2.122	Gestão Administrativa do Gabinete do Vice-Prefeito(a)		308.723,66		308.723,66	
		TOTAL	0,00	308.723,66	0,00	308.723,66





Prefeitura Municipal de Igarassu - 2018

AV. JOAQUIM NABUCCO, 120 - CENTRO
Igarassu/PE - CEP: 53.610-070
CNPJ Nº: 10.359.560/0001-90 Telefone: (81) 3543-0645

Descrição por Projeto / Atividade / Op. Especiais

Anexo 6, Lei nº 4.320/64
2018 - Consolidado

Órgão: 66.000 Autarquia do Regime Próprio Previdenciário dos Servidores Ef
Unidade: 66.100 Autarquia do Regime Próprio Previdenciário dos Servidores Efetivos de Igarassu

CÓDIGO	DESCRIÇÃO	PROJETO	ATIVIDADE	OP. ESPECIAL	TOTAL
04	Administração		1.058.921,50		1.058.921,50
04.122	Administração Geral		1.058.921,50		1.058.921,50
04.122.7005	Apoio Administrativo as Ações do IGAPREV		1.058.921,50		1.058.921,50
04.122.7005.2.123	Gestão Administrativa do IGAPREV		1.058.921,50		1.058.921,50
09	Previdência Social			23.975.800,67	23.975.800,67
09.272	Previdência do Regime Estatutário			23.975.800,67	23.975.800,67
09.272.7005	Apoio Administrativo as Ações do IGAPREV			23.975.800,67	23.975.800,67
09.272.7005.9.012	Benefício dos Aposentados e Pensionista - Plano Financeiro			23.951.293,67	23.951.293,67
09.272.7005.9.013	Benefício dos Aposentados e Pensionista - Plano Previdencia			24.507,00	24.507,00
99	Reserva de Contingencia				0,00
99.997	997				0,00
99.997.9999	Reserva de Contingência				0,00
99.997.9999.9.997	Reserva de Contigência - Igarassu Previdência				0,00
	TOTAL	0,00	1.058.921,50	23.975.800,67	25.034.722,17





Prefeitura Municipal de Igarassu - 2018

AV. JOAQUIM NABUCO, 120 - CENTRO
Igarassu/PE - CEP: 53.610-070
CNPJ Nº: 10.359.560/0001-90 Telefone: (81) 3543-0645

Descrição por Projeto / Atividade / Op. Especiais

Anexo 6, Lei nº 4.320/64
2018 - Consolidado

Órgão: 69.000 Fundo Municipal de Saúde - FMS
Unidade: 69.100 Fundo Municipal de Saúde - FMS

CÓDIGO	DESCRIÇÃO	PROJETO	ATIVIDADE	OP. ESPECIAL	TOTAL
10	Saúde	941.707,10	50.772.548,43		51.714.255,53
10.122	Administração Geral		8.070.550,42		8.070.550,42
10.122.5002	Atenção Básica		8.070.550,42		8.070.550,42
10.122.5002.2.124	Manutenção do Conselho Municipal de Saúde		23.871,02		23.871,02
10.122.5002.2.125	Gestão das Ações do Fundo Municipal de Saúde		8.046.679,40		8.046.679,40
10.301	Atenção Básica	246.450,00	18.572.260,28		18.818.710,28
10.301.5002	Atenção Básica		18.572.260,28		18.572.260,28
10.301.5002.2.129	Ações da Atenção Básica de Saúde do Município		12.629.497,13		12.629.497,13
10.301.5002.2.137	Saúde Bucal		17.394,00		17.394,00
10.301.5002.2.138	PACS - Agente Comunitário de Saúde		556.425,88		556.425,88
10.301.5002.2.139	PSF - Programa Saúde da Família		1.108.721,34		1.108.721,34
10.301.5002.2.140	NASF - Núcleo de Apoio a Saúde da Família		50.850,67		50.850,67
10.301.5002.2.141	Gestão da Média e Alta Complexidade Ambulatorial e		3.401.182,33		3.401.182,33
10.301.5002.2.142	Gestão da Média e Alta Complexidade Ambulatorial e		808.188,93		808.188,93
10.301.5080	Bloco Investimentos na Rede de Serviços de Saúde	246.450,00			246.450,00
10.301.5080.1.017	Investimento na Rede de Saúde - Atenção Básica	246.450,00			246.450,00
10.302	Assistência Hospitalar e Ambulatorial	695.257,10	17.866.480,63		18.561.737,73
10.302.5002	Atenção Básica		214.720,51		214.720,51
10.302.5002.2.135	SAMU - Serviço de Atendimento Móvel de Urgência		214.720,51		214.720,51
10.302.5018	Atenção de MAC Ambulatorial e Hospitalar		17.651.760,12		17.651.760,12
10.302.5018.2.127	CEO - Centro de Especialidade Odontológica				0,00
10.302.5018.2.128	CAPS - Centro de Atenção Psicossocial				0,00
10.302.5018.2.134	Teto Financeiro da Média e Alta Complexidade Ambulatorial e		17.651.760,12		17.651.760,12
10.302.5018.2.136	FAEC - Fundo de Ações Estratégicas e Compensação				0,00
10.302.5080	Bloco Investimentos na Rede de Serviços de Saúde	695.257,10			695.257,10
10.302.5080.1.016	Investimento na Infra-Estrutura da Rede de Saúde - Atenção	695.257,10			695.257,10
10.303	Suporte Profilático e Terapêutico		3.615.473,39		3.615.473,39
10.303.5046	Assistência Farmacêutica		3.615.473,39		3.615.473,39
10.303.5046.2.130	Assistência Farmacêutica Básica		3.615.473,39		3.615.473,39
10.303.5046.2.132	Programa Farmácia Popular				0,00
10.304	Vigilância Sanitária		622.064,90		622.064,90
10.304.5042	Vigilância em Saúde		622.064,90		622.064,90
10.304.5042.2.133	Manutenção das Ações de Vigilância Sanitária		622.064,90		622.064,90





Prefeitura Municipal de Igarassu - 2018

AV. JOAQUIM NABUCO, 120 - CENTRO
Igarassu/PE - CEP: 53.610-070
CNPJ Nº: 10.359.560/0001-90 Telefone: (81) 3543-0645

Descrição por Projeto / Atividade / Op. Especiais

Anexo 6, Lei nº 4.320/64
2018 - Consolidado

Órgão: 69.000 Fundo Municipal de Saúde - FMS
Unidade: 69.100 Fundo Municipal de Saúde - FMS

CÓDIGO	DESCRIÇÃO	PROJETO	ATIVIDADE	OP. ESPECIAL	TOTAL
10.305	Vigilância Epidemiológica		2.025.718,81		2.025.718,81
10.305.5042	Vigilância em Saúde		2.025.718,81		2.025.718,81
10.305.5042.2.131	Manutenção das Ações de Vigilância Epidemiológica e		2.025.718,81		2.025.718,81
	TOTAL	941.707,10	50.772.548,43	0,00	51.714.255,53





Prefeitura Municipal de Igarassu - 2018

AV. JOAQUIM NABUCO, 120 - CENTRO
Igarassu/PE - CEP: 53.610-070
CNPJ Nº: 10.359.560/0001-90 Telefone: (81) 3543-0645

Descrição por Projeto / Atividade / Op. Especiais

Anexo 6, Lei nº 4.320/64
2018 - Consolidado

Órgão: 75.000 Agência de Meio Ambiente de Igarassu - AMAIG
Unidade: 75.100 Agência de Meio Ambiente de Igarassu - AMAIG

CÓDIGO	DESCRIÇÃO	PROJETO	ATIVIDADE	OP. ESPECIAL	TOTAL	
04	Administração		208.770,96		208.770,96	
04.122	Administração Geral		208.770,96		208.770,96	
04.122.3027	Preservação Ambiental		208.770,96		208.770,96	
04.122.3027.2.143	Gestão Administrativa da Agência de Meio Ambiente		208.770,96		208.770,96	
18	Gestão Ambiental		13.510,75		13.510,75	
18.542	Controle Ambiental		13.510,75		13.510,75	
18.542.3027	Preservação Ambiental		13.510,75		13.510,75	
18.542.3027.2.144	Apoio as Fiscalizações do Meio Ambiente		13.510,75		13.510,75	
		TOTAL	0,00	222.281,71	0,00	222.281,71





Prefeitura Municipal de Igarassu - 2018

AV. JOAQUIM NABUCO, 120 - CENTRO
Igarassu/PE - CEP: 53.610-070
CNPJ Nº: 10.359.560/0001-90 Telefone: (81) 3543-0645

Descrição por Projeto / Atividade / Op. Especiais

Anexo 6, Lei nº 4.320/64
2018 - Consolidado

Órgão: 79.000 Empresa de Urbanização de Igarassu - URBI
Unidade: 79.100 Empresa de Urbanização de Igarassu - URBI

CÓDIGO	DESCRIÇÃO	PROJETO	ATIVIDADE	OP. ESPECIAL	TOTAL	
04	Administração		2.549.080,92		2.549.080,92	
04.122	Administração Geral		2.549.080,92		2.549.080,92	
04.122.7018	Apoio Administrativo as Ações da URBI		2.549.080,92		2.549.080,92	
04.122.7018.2.147	Gestão Administrativa da URBI		2.549.080,92		2.549.080,92	
15	Urbanismo		169.960,04		169.960,04	
15.127	Ordenamento Territorial		169.960,04		169.960,04	
15.127.3030	Requalificação Urbana		169.960,04		169.960,04	
15.127.3030.2.146	Sistema de Controle Territorial e Gestão Urbana		169.960,04		169.960,04	
25	Energia		1.845.318,64		1.845.318,64	
25.752	Energia Elétrica		1.845.318,64		1.845.318,64	
25.752.3031	Ilumina IGARASSU		1.845.318,64		1.845.318,64	
25.752.3031.2.148	Manutenção e Expansão da Rede de Iluminação Pública		1.845.318,64		1.845.318,64	
		TOTAL	0,00	4.564.359,60	0,00	4.564.359,60





Prefeitura Municipal de Igarassu - 2018

AV. JOAQUIM NABUCO, 120 - CENTRO
Igarassu/PE - CEP: 53.610-070
CNPJ Nº: 10.359.560/0001-90 Telefone: (81) 3543-0645

Descrição por Projeto / Atividade / Op. Especiais

Anexo 6, Lei nº 4.320/64
2018 - Consolidado

Órgão: 90.000 Reserva de Contingência
Unidade: 90.100 Reserva de Contingência

CÓDIGO	DESCRIÇÃO	PROJETO	ATIVIDADE	OP. ESPECIAL	TOTAL	
99	Reserva de Contingencia				0,00	
99.999	Reserva de Contingencia				0,00	
99.999.9999	Reserva de Contingência				0,00	
99.999.9999.9.999	Reserva de Contingência				0,00	
		TOTAL	0,00	0,00	0,00	
		TOTAL	8.979.075,41	199.445.591,76	33.428.605,10	241.853.272,27

MÁRIO RICARDO SANTOS DE LIMA
PREFEITO
CPF 245.481.624-53

RONALDO ALVES DE OLIVEIRA
CONTADOR
CRC PE - 016677/O-0





Prefeitura Municipal de Igarassu - 2018

AV. JOAQUIM NABUCCO, 120 - CENTRO
Igarassu/PE - CEP: 53.610-070
CNPJ Nº: 10.359.560/0001-90 Telefone: (81) 3543-0645

Balanco Patrimonial

Anexo 14, Lei nº 4.320/64
2018 - Consolidado

ATIVO			PASSIVO		
ESPECIFICAÇÃO	EXERCICIO ATUAL	EXERCICIO ANTERIOR	ESPECIFICAÇÃO	EXERCICIO ATUAL	EXERCICIO ANTERIOR
ATIVO CIRCULANTE	92.364.952,99	92.359.511,74	PASSIVO CIRCULANTE	27.917.194,30	30.269.004,98
CAIXA E EQUIVALENTES DE CAIXA	85.671.355,45	87.344.991,45	OBRIGAÇÕES TRABALHISTAS, PREVIDENCIÁRIAS E ASSISTENCIAIS A PAGAR A CURTO PRAZO	11.609.155,42	11.774.286,82
CAIXA E EQUIVALENTES DE CAIXA EM MOEDA NACIONAL	85.671.355,45	87.344.991,45	PESSOAL A PAGAR	886.532,48	1.385.667,72
CAIXA E EQUIVALENTES DE CAIXA EM MOEDA NACIONAL - CONSOLIDAÇÃO (F)	85.671.355,45	87.344.991,45	PESSOAL A PAGAR - CONSOLIDAÇÃO (F)	886.532,48	1.385.667,72
CRÉDITOS A CURTO PRAZO	3.017.017,34	2.592.031,29	BENEFÍCIOS PREVIDENCIÁRIOS A PAGAR	-2.190,77	-2.190,77
CRÉDITOS TRIBUTÁRIOS A RECEBER	3.017.017,34	2.592.031,29	BENEFÍCIOS PREVIDENCIÁRIOS A PAGAR- CONSOLIDAÇÃO (F)	-2.190,77	-2.190,77
CRÉDITOS TRIBUTÁRIOS A RECEBER - INTRA OFSS (P)	3.017.017,34	2.592.031,29	ENCARGOS SOCIAIS A PAGAR	10.724.813,71	10.390.809,87
DEMAIS CRÉDITOS E VALORES A CURTO PRAZO	4.981.921,40	4.978.721,40	ENCARGOS SOCIAIS A PAGAR-CONSOLIDAÇÃO (F)	7.384.241,16	6.925.652,62
ADIANTAMENTOS CONCEDIDOS	8.200,00	0,00	ENCARGOS SOCIAIS A PAGAR-INTRA OFSS (F)	3.340.572,55	3.465.157,25
ADIANTAMENTOS CONCEDIDOS - CONSOLIDAÇÃO	8.200,00	0,00	EMPRÉSTIMOS E FINANCIAMENTOS A CURTO PRAZO	13.809,79	0,00
SUPRIMENTO DE FUNDOS (P)	8.200,00	0,00	JUROS E ENCARGOS A PAGAR DE EMPRÉSTIMOS E FINANCIAMENTOS A CURTO PRAZO - INTERNO	13.809,79	0,00
OUTROS CRÉDITOS A RECEBER E VALORES A CURTO PRAZO	4.973.721,40	4.978.721,40	JUROS E ENCARGOS A PAGAR DE EMPRÉSTIMOS E FINANCIAMENTOS A CURTO PRAZO - INTERNO - CONSOLIDAÇÃO (F)	13.809,79	0,00
OUTROS CRÉDITOS A RECEBER E VALORES A CURTO PRAZO - CONSOLIDAÇÃO	4.973.721,40	4.978.721,40	FORNECEDORES E CONTAS A PAGAR A CURTO PRAZO	9.525.204,90	14.332.960,20
OUTROS CRÉDITOS A RECEBER E VALORES DE CURTO PRAZO (P)	4.973.721,40	4.978.721,40	FORNECEDORES E CONTAS A PAGAR NACIONAIS A CURTO PRAZO	9.525.204,90	14.332.960,20
INVESTIMENTOS E APLICAÇÕES TEMPORÁRIAS A CURTO PRAZO	-1.305.341,20	-2.556.232,40	FORNECEDORES E CONTAS A PAGAR NACIONAIS A CURTO PRAZO - CONSOLIDAÇÃO (F)	9.525.204,90	14.332.960,20
TÍTULOS E VALORES MOBILIÁRIOS	-1.203.081,55	-2.453.972,75	OBRIGAÇÕES FISCAIS A CURTO PRAZO	0,00	0,00
TÍTULOS E VALORES MOBILIÁRIOS- CONSOLIDAÇÃO (F)	-1.203.081,55	-2.453.972,75	OBRIGAÇÕES DE REPARTIÇÃO A OUTROS ENTES	0,00	0,00
(-) AJUSTE DE PERDAS DE INVESTIMENTOS E APLICAÇÕES TEMPORÁRIAS	-102.259,65	-102.259,65	PROVISÕES A CURTO PRAZO	0,00	0,00
(-) AJUSTE DE PERDAS DE INVESTIMENTOS E APLICAÇÕES TEMPORÁRIAS - CONSOLIDAÇÃO (P)	-102.259,65	-102.259,65	DEMAIS OBRIGAÇÕES A CURTO PRAZO	6.769.024,19	4.161.757,96
ESTOQUES	0,00	0,00	VALORES RESTITUÍVEIS	6.769.024,19	4.161.757,96
ATIVO NÃO CIRCULANTE MANTIDO PARA VENDA	0,00	0,00	VALORES RESTITUÍVEIS - CONSOLIDAÇÃO (F)	6.769.024,19	4.161.757,96
VARIAÇÕES PATRIMONIAIS DIMINUTIVAS PAGAS ANTECIPADAMENTE	0,00	0,00			
ATIVO NÃO CIRCULANTE	192.723.259,93	160.254.789,77	PASSIVO NÃO-CIRCULANTE	90.473.240,75	78.628.943,54
ATIVO REALIZÁVEL A LONGO PRAZO	121.244.478,15	100.008.751,98	OBRIGAÇÕES TRABALHISTAS, PREVIDENCIÁRIAS E ASSISTENCIAIS A PAGAR A LONGO PRAZO	29.863.782,47	18.991.443,64
CRÉDITOS A LONGO PRAZO	121.244.478,15	100.008.751,98	ENCARGOS SOCIAIS A PAGAR	29.863.782,47	18.991.443,64
CRÉDITOS A LONGO PRAZO - CONSOLIDAÇÃO	121.244.478,15	100.008.751,98	ENCARGOS SOCIAIS A PAGAR-INTRA OFSS (P)	3.351.829,27	3.737.880,27
CRÉDITOS NÃO PREVIDENCIÁRIOS INSCRITOS (P)	115.973.984,77	94.331.611,25	ENCARGOS SOCIAIS A PAGAR-INTER OFSS - UNIÃO (P)	26.511.953,20	

Assinado Digitalmente por: NUNO ROBERTO DE SOUZA JUNIOR, Secretário de Administração. Código do documento: 0061660711-1828-9828-9881-0070-000000000000

Documento Assinado Digitalmente por: NUNO ROBERTO DE SOUZA JUNIOR, Secretário de Administração. Sistema Integrado de Controle e Supervisão de Serviços SIORCONP - Sistema Integrado de Controle e Supervisão de Serviços systemainformatica.com.br/siorconp





Prefeitura Municipal de Igarassu - 2018

AV. JOAQUIM NABUCCO, 120 - CENTRO
Igarassu/PE - CEP: 53.610-070
CNPJ Nº: 10.359.560/0001-90 Telefone: (81) 3543-0645

Balanco Patrimonial

Anexo 14, Lei nº 4.320/64
2018 - Consolidado

CRÉDITOS PREVIDENCIÁRIOS INSCRITOS (P)	3.255.586,10	3.662.233,45	EMPRÉSTIMOS E FINANCIAMENTOS A LONGO PRAZO	0,00	0,00
DÍVIDA ATIVA NÃO TRIBUTÁRIA (P)	2.014.907,28	2.014.907,28	FORNECEDORES E CONTAS A PAGAR A LONGO PRAZO	8.380.868,19	7.901.620,49
INVESTIMENTOS	14.049,00	14.049,00	FORNECEDORES NACIONAIS E CONTAS A PAGAR A LONGO PRAZO	8.380.868,19	7.901.620,49
DEMAIS INVESTIMENTOS PERMANENTES	14.049,00	14.049,00	FORNECEDORES NACIONAIS E CONTAS A PAGAR A LONGO PRAZO - CONSOLIDAÇÃO (P)	8.380.868,19	7.901.620,49
DEMAIS INVESTIMENTOS PERMANENTES - CONSOLIDAÇÃO	14.049,00	14.049,00	OBRIGAÇÕES FISCAIS A LONGO PRAZO	0,00	0,00
DEMAIS INVESTIMENTOS PERMANENTES (P)	14.049,00	14.049,00	PROVISÕES A LONGO PRAZO	52.228.590,09	51.735.879,41
IMOBILIZADO	71.464.732,78	60.231.988,79	PROVISÕES MATEMÁTICAS PREVIDENCIÁRIAS A LONGO PRAZO	52.228.590,09	51.735.879,41
BENS MÓVEIS	24.559.867,89	21.112.277,93	PROVISÕES MATEMÁTICAS PREVIDENCIÁRIAS A LONGO PRAZO - CONSOLIDAÇÃO (P)	52.228.590,09	51.735.879,41
BENS MÓVEIS- CONSOLIDAÇÃO	24.559.867,89	21.112.277,93	DEMAIS OBRIGAÇÕES A LONGO PRAZO	0,00	0,00
OUTRAS MÁQUINAS, APARELHOS, EQUIPAMENTOS E FERRAMENTAS (P)	157.646,00	157.646,00	RESULTADO DIFERIDO	0,00	0,00
OUTROS BENS MÓVEIS (P)	24.402.221,89	20.954.631,93	TOTAL DO PASSIVO	118.390.435,05	108.897.948,52
BENS IMÓVEIS	47.864.709,64	39.702.091,14	PATRIMÔNIO LIQUIDO		
BENS IMÓVEIS- CONSOLIDAÇÃO	47.864.709,64	39.702.091,14	ESPECIFICAÇÃO	EXERCICIO ATUAL	EXERCICIO ANTERIOR
IMÓVEIS RESIDENCIAIS (P)	71.000,00	71.000,00	PATRIMÔNIO SOCIAL E CAPITAL SOCIAL	0,00	0,00
OUTROS BENS IMÓVEIS (P)	47.793.709,64	39.631.091,14	ADIANTAMENTO PARA FUTURO AUMENTO DE CAPITAL	0,00	0,00
(-) DEPRECIÇÃO, EXAUSTÃO E AMORTIZAÇÃO ACUMULADAS	-959.844,75	-582.380,28	RESERVAS DE CAPITAL	0,00	0,00
(-) DEPRECIÇÃO, EXAUSTÃO E AMORTIZAÇÃO ACUMULADAS - CONSOLIDAÇÃO	-959.844,75	-582.380,28	AJUSTES DE AVALIAÇÃO PATRIMONIAL	0,00	0,00
(-) DEPRECIÇÃO ACUMULADA DE MÓVEIS E UTENSÍLIOS (P)	-45.416,85	-40.855,15	RESERVAS DE LUCROS	0,00	0,00
(-) DEPRECIÇÃO ACUMULADA DE DEMAIS BENS MÓVEIS (P)	-914.427,90	-541.525,13	DEMAIS RESERVAS	0,00	0,00
INTANGÍVEL	0,00	0,00	RESULTADOS ACUMULADOS	166.697.777,87	143.716.352,99
DIFERIDO	0,00	0,00	SUPERÁVITS OU DÉFICITS ACUMULADOS	166.696.700,66	143.716.352,99
			SUPERÁVITS OU DÉFICITS ACUMULADOS - CONSOLIDAÇÃO	166.696.700,66	143.716.352,99
			SUPERÁVITS OU DÉFICITS DO EXERCÍCIO (P)	22.988.390,13	1.491.197.726,99
			SUPERÁVITS OU DÉFICITS DE EXERCÍCIOS ANTERIORES (P)	143.708.310,53	-1.341.017.643,73
			AJUSTES DE EXERCÍCIOS ANTERIORES (P)	0,00	-6.463.730,27
			SUPERÁVITS OU DÉFICITS RESULTANTES DE EXTINÇÃO, FUSÃO E CISÃO	0,00	0,00
			LUCROS E PREJUÍZOS ACUMULADOS	1.077,21	0,00
			LUCROS E PREJUÍZOS ACUMULADOS - INTER OFSS - MUNICÍPIO	1.077,21	0,00
			(-) AÇÕES/COTAS EM TESOURARIA	0,00	





Prefeitura Municipal de Igarassu - 2018

AV. JOAQUIM NABUCO, 120 - CENTRO
Igarassu/PE - CEP: 53.610-070
CNPJ Nº: 10.359.560/0001-90 Telefone: (81) 3543-0645

Balanco Patrimonial

Anexo 14, Lei nº 4.320/64
2018 - Consolidado

MÁRIO RICARDO SANTOS DE LIMA
PREFEITO
CPF 245.481.624-53

RONALDO ALVES DE OLIVEIRA
CONTADOR
CRC PE - 016677/O-0



Nota Explicativa

Balço Patrimonial



Documento Assinado Digitalmente por: RONALDO ALVES SENIOR/BRUNO MARIO RICARDO SANTOS DE LIMA
Acesse em: <https://stc.tce.pe.gov.br/epp/validaDoc.seam> Código do documento: e45f0370-7d86-48a6-8294-4d1278a19a90a

a) Informações gerais

a.1. Nome da entidade

Prefeitura Municipal de Igarassu CNPJ: 10.359.560/0001-90

a.2. Domicílio da entidade

AV. JOAQUIM NABUCO, 120
CENTRO, Igarassu – PE
CEP: 53.610-070

a.3. Dados do gestor

MÁRIO RICARDO SANTOS DE LIMA
Cargo: PREFEITO
CPF: 245.481.624-53

a.4. Dados do contador responsável pelos aspectos formais das demonstrações contábeis inclusive das notas explicativas

RONALDO ALVES DE OLIVEIRA
CRC: PE - 016677/O-0

b) Resumo das políticas contábeis significativas

b.1. Declaração de conformidade com a legislação e com as normas de contabilidade aplicáveis

Este demonstrativo contábil foi elaborado em conformidade com o modelo definido pela Lei Federal nº 4.320/64, Portaria Conjunta STN/SOF nº 02, de 22 de dezembro de 2016 Portaria STN nº 840, de 21 de dezembro de 2016, que estabeleceu o Manual de Contabilidade Aplicada ao Setor Público 7ª Edição. Os procedimentos de registro, mensuração e evidenciação obedecem no todo ou em parte no que couber as Normas Brasileiras de Contabilidade Aplicadas ao Setor Público publicadas pelo conselho federal de contabilidade (CFC), em especial a NBCT SP16.6. Em casos específicos foram tomadas por base os normativos internacionais publico.

b.2. Estrutura e apresentação das demonstrações contábeis aplicadas ao setor público (Parte V do MCASP e NBC 16.6) ajustado ao ICC do TCE-PE:

Esta demonstração contábil atende às exigências do Índice de Consistência Contábil (ICC) do TCE-PE, apresentando quadro principal dos ativos, incluindo na coluna do ativo: Ativo Circulante (caixa e equivalente de caixa, créditos de curto prazo, investimentos e aplicações temporárias a curto prazo, estoques, variações diminutivas pagas antecipadamente) e Ativo Não Circulante (Realizável a longo prazo: créditos a longo prazo, investimentos temporários a longo prazo, estoques, variações diminutivas pagas antecipadamente; Investimentos, Imobilizado e Intangível). No passivo este balanço apresenta quadro principal incluindo na coluna do passivo: Passivo Circulante (obrigações trabalhistas, previdenciárias e assistenciais a pagar de curto prazo, empréstimos e financiamentos a curto prazo, fornecedores e contas a pagar a curto prazo, obrigações fiscais a curto prazo, demais obrigações a curto prazo) e Passivo não Circulante (obrigações trabalhistas, previdenciárias e assistenciais a pagar de longo prazo, empréstimos e financiamentos a longo prazo, fornecedores e contas a pagar a longo prazo, obrigações fiscais a longo prazo, provisões a longo prazo, demais obrigações a longo prazo e resultado diferido). No quadro principal na coluna Patrimônio Líquido consta as contas mínimas de Capital Social e Resultados Acumulados. Em quadro específico são evidenciados os ativos e passivos financeiros e permanente, bem como o passivo financeiro e permanente, além do saldo patrimonial. Ao final do balanço são evidenciados em quadro próprio as contas do sistema compensado com destaque para os atos potenciais dos ativos e passivos.

O balanço mostra também quadro próprio com o superavit/ deficit financeiro com códigos, descrição e saldos das fontes de recursos. Neste demonstrativo constam colunas com os saldos do exercício anterior, possibilitando a comparação de valores. Por fim, o demonstrativo apresenta consistência entre as contas filhas e mães dos grupos de contas.

b.3. Bases de mensuração utilizadas

Os ativos e passivos resultantes da execução orçamentária do exercício de 2018 foram mensurados inicialmente a custo histórico como determina a Resolução CFC no 1.137/2008. Após o registro inicial foi adotado o critério de mensuração de custos para o imobilizado em toda a classe de ativos, abatidos o valor residual e depreciable/amortização/exaustão seguindo o modelo de cotas definidos pela tabela SIAFI utilizado pela União publicado pela Secretaria do Tesouro Nacional (STN).

Nota Explicativa

Balanço Patrimonial



Documento Assinado Digitalmente por: RONALDO CARVALHO SENIOR/BRUNO MARIO RICARDO SANTOS DE LIMA
Acesse em: <https://ctce.tee.pe.gov.br/ep/validaDoc.seam> Código do documento: e45f0370-7d86-48a6-8294-4d1278a19490a

b.4. Novas normas e políticas contábeis alteradas

No exercício de 2018 não foram evidenciados de forma segregada nas demonstrações contábeis em atendimento ao NBCASP os valores de estoque/almoxarifado, ativos intangíveis/software, depreciação/amortização, provisão do passivo para o 13º salário e 1/3 de férias, além dos atos potenciais no sistema compensado decorrentes dos contratos de prestação de serviços em execução.

O grande objetivo destas importantes mudanças que nos propomos a encampar é o de evidenciar o patrimônio público da forma mais clara possível, permitindo à sociedade e aos órgãos de controle e fiscalização o adequado entendimento

b.5. Julgamento pela aplicação das políticas contábeis

Quanto aos atos potenciais nas classes 7 e 8 do plano de contas não houve registros dos contratos em execução durante o exercício de 2018

b.6. Aspectos relevantes sobre as demonstrações contábeis consolidadas

Nos demonstrativos consolidados da administração direta e indireta do município estão compreendidos os seguintes órgãos e entidades:

- Prefeitura Municipal de Igarassu ;
- Fundo Municipal de Saude de Igarassu;
- Agência de Meio Ambiente de Igarassu;
- Fundo Municipal dos Direitos da Criança e Adolescente de Igarassu – FMDCA;
- Empresa de Urbanização de Igarassu;
- Câmara Municipal de Igarassu;
- Autarquia do Regime Próprio Previdenciário dos Servidores Efetivos de Igarassu.

c) Informações de suporte e detalhamento de itens apresentados nas demonstrações contábeis

c.1. Ativo circulante

O saldo das disponibilidades financeiras do exercício de 2018 totalizaram R\$ 92.364.952,99. Houve um aumento de R\$ 5.441,25 em relação ao exercício de 2017 que foi de R\$ 92.359.511,74.

c.2. Estoque / Almoxarifado

Não houve registros de estoque.

c.3. Créditos a curto e longo prazo

créditos a curto prazo no valor de R\$ 3.017.017,34 e demais créditos e valores a curto prazo no valor de R\$ 4.981.921,40. Totalizando crédito a curto prazo em R\$7.998.938,74.

créditos a longo prazo no valor de R\$ 121.244.478,15.

c.4. Investimentos e aplicações temporárias a curto prazo

títulos e valores mobiliários no valor de R\$ -1.203.081,55 e (-) ajuste de perdas de investimentos e aplicações temporárias no valor de R\$ -102.259,65. Totalizando investimentos e aplicações temporárias a curto prazo em R\$-1.305.341,20.

c.5. Imobilizado

bens móveis no valor de R\$ 24.559.867,89, bens imóveis no valor de R\$ 47.864.709,64 e (-) depreciação, exaustão e amortização acumuladas no valor de R\$ -959.844,75. Totalizando imobilizado em R\$71.464.732,78.

c.6. Intangível

Não houve registros de intangível.

c.7. Restos a pagar resultantes de obrigações trabalhistas, previdenciárias e assistências e fornecedores de curto e longo prazo

Obrigações trabalhistas, previdenciárias e assistenciais a pagar a curto prazo no valor de R\$ 11.609.155,42, empréstimos e financiamentos a curto prazo no valor de R\$ 13.809,79, fornecedores e contas a pagar a curto prazo no valor de R\$ 9.525.204,90 e demais obrigações a curto prazo no valor de R\$ 6.769.024,19. Totalizando passivo circulante em R\$27.917.194,30.

Nota Explicativa

Balço Patrimonial



Documento Assinado Digitalmente por: RONALDO ALVES DE OLIVEIRA/BR/MARIO RICARDO SANTOS DE LIMA
Acesse em: <https://ste.tee.pe.gov.br/epp/validaDoc.seam> Código do documento: e45f0370-7d86-48a5-8e94-4d726a19499a

obrigações trabalhistas, previdenciárias e assistenciais a pagar a longo prazo no valor de R\$ 29.863.782,47 e fornecedores e contas a pagar a longo prazo no valor de R\$ 8.380.868,19. Totalizando restos a pagar a longo prazo em R\$38.244.650,66.

c.8. Saldo patrimonial

O saldo patrimonial no final do exercício de 2017 totalizou R\$ 143.716.352,99. O resultado econômico da entidade no exercício de 2018 foi de R\$ 22.981.424,88, quando somado ao saldo anterior resultou no saldo patrimonial final de R\$ 166.697.777,87.

ANÁLISE DO BALANÇO PATRIMONIAL

A avaliação dos elementos do Ativo e Passivo pode ser realizada mediante a utilização da análise por quocientes, dentre os quais se destacam os índices de liquidez e endividamento.

1. Liquidez corrente (LC) = Ativo Financeiro (AF) / Passivo Financeiro (PF)

$$LC = \frac{\text{Ativo Financeiro (AF)}}{\text{Passivo Financeiro (PF)}} = \frac{84.468.273,90}{27.917.194,30} = 3,03$$

A liquidez corrente demonstra quanto a entidade poderá dispor em recursos a curto prazo (caixa, bancos, clientes, estoques, etc.) para pagar suas dívidas circulantes (fornecedores, empréstimos e financiamentos a curto prazo, contas a pagar etc.). Neste caso, o índice apresentado demonstra uma situação favorável em que o município tem saldo do AF que poderá pagar suas dívidas registradas no PF e ainda terá um superávit financeiro que poderá dispor no ano seguinte para abertura, por exemplo, de créditos adicionais.

MÁRIO RICARDO SANTOS DE LIMA
PREFEITO, CPF 245.481.624-53

RONALDO ALVES DE OLIVEIRA
CONTADOR, CRC PE - 016677/O-0

Nota Explicativa

Balço Financeiro



Documento Assinado Digitalmente por: RONALDO ALVES SENIOR/BRUNO MARIO RICARDO SANTOS DE LIMA
Acesse em: <https://ste.tce.pe.gov.br/epp/validaDoc.seam> Código do documento: 9F88336D5-19E2-4428-911D-B8139097664D1E

a) Informações gerais

a.1. Nome da entidade

Prefeitura Municipal de Igarassu CNPJ: 10.359.560/0001-90

a.2. Domicílio da entidade

AV. JOAQUIM NABUCO, 120
CENTRO, Igarassu – PE
CEP: 53.610-070

a.3. Dados do gestor

MÁRIO RICARDO SANTOS DE LIMA
Cargo: PREFEITO
CPF: 245.481.624-53

a.4. Dados do contador responsável pelos aspectos formais das demonstrações contábeis inclusive das notas explicativas

RONALDO ALVES DE OLIVEIRA
CRC: PE - 016677/O-0

b) Resumo das políticas contábeis significativas

b.1. Declaração de conformidade com a legislação e com as normas de contabilidade aplicáveis

Este demonstrativo contábil foi elaborado em conformidade com o modelo definido pela Lei Federal nº 4.320/64, Portaria Conjunta STN/SOF nº 02, de 22 de dezembro de 2016 Portaria STN nº 840, de 21 de dezembro de 2016, que estabeleceu o Manual de Contabilidade Aplicada ao Setor Público 7ª Edição. Os procedimentos de registro, mensuração e evidenciação obedecem no todo ou em parte no que couber as Normas Brasileiras de Contabilidade Aplicadas ao Setor Público publicadas pelo conselho federal de contabilidade (CFC), em especial a NBCT SP16.6. Em casos específicos foram tomadas por base os normativos internacionais publico.

b.2. Estrutura e apresentação das demonstrações contábeis aplicadas ao setor público (Parte V do MCASP e NBC 16.6) ajustado ao ICC do TCE-PE:

Esta demonstração contábil atende as exigências do Índice de Consistência Contábil (ICC) do TCE-PE, apresentando a receita orçamentaria realizada e a despesa orçamentaria executada, por fonte/ destinação de recursos discriminando as ordinárias e as vinculadas; os recebimentos e pagamentos extra orçamentários; as transferências financeiras recebidas e concedidas, decorrentes ou independentes da execução orçamentaria; e o saldo em espécie do exercício anterior e para o exercício seguinte (caixa e equivalente de caixa e depósitos restituíveis e valores vinculados). O demonstrativo também evidencia em coluna específica os valores do exercício anterior permitindo a comparação de valores e a análise vertical ou horizontal. Por fim, o demonstrativo apresenta consistência entre as contas filhas e mães dos grupos de contas.

b.3. Bases de mensuração utilizadas

A elaboração do balanço financeiro por se tratar de um fluxo de natureza financeira adota o regime de caixa definido no art.35 da Lei nº4.320/64, tanto para as receitas como para as despesas.

b.4. Novas normas e políticas contábeis alteradas

Não houve mudanças nas políticas contábeis utilizadas que impliquem em alteração significativas no Balanço Financeiro. Este demonstrativo está de acordo com as regras estabelecidas na NBCT SP1 6.6.

b.5. Julgamento pela aplicação das políticas contábeis

Não há julgamentos pela aplicação das políticas contábeis significativa quanto ao Balanço Financeiro.

b.6. Aspectos relevantes sobre as demonstrações contábeis consolidadas

Nos demonstrativos consolidados da administração direta e indireta do município estão compreendidos os seguintes órgãos e entidades:

Nota Explicativa

Balço Financeiro



Documento Assinado Digitalmente por: RONALDO CARVALHO SENIOR/BRUNO MARIO RICARDO SANTOS DE LIMA
Acesse em: <https://ste.tee.pe.gov.br/epp/validaDoc.seam> Código do documento: 9F88336F-192A-4628-911D-B81909746cd2e

- Prefeitura Municipal de Igarassu ;
- Fundo Municipal de Saude de Igarassu;
- Agência de Meio Ambiente de Igarassu;
- Fundo Municipal dos Direitos da Criança e Adolescente de Igarassu – FMDCA;
- Empresa de Urbanização de Igarassu;
- Câmara Municipal de Igarassu;
- Autarquia do Regime Próprio Previdenciário dos Servidores Efetivos de Igarassu.

c) Informações de suporte e detalhamento de itens apresentados nas demonstrações contábeis

c.1. Ingressos orçamentários

Os ingressos orçamentários do exercício de 2018 totalizaram R\$ 228.091.541,31. Houve um aumento de R\$ 8.214.767,70 em relação ao exercício de 2017 que foi de R\$ 219.876.773,61.

c.2. Transferências financeiras recebidas

O valor das transferências recebidas do exercício de 2018 totalizaram R\$ 43.680.872,13. Houve um aumento de R\$ 1.674.158,26 em relação ao exercício de 2017 que foi de R\$ 42.006.713,87.

c.3. Ingressos extra orçamentários

Os ingressos extra orçamentários do exercício de 2018 totalizaram R\$ 44.618.829,58. Houve um aumento de R\$ 3.335.337,90 em relação ao exercício de 2017 que foi de R\$ 41.283.491,68.

c.4. Saldo bancário anterior

O saldo disponível em 31/12/2017 foi de 84.891.018,70

c.5. Despesa orçamentaria

O despesa orçamentária empenhada do exercício de 2018 totalizaram R\$ 241.853.272,27. Houve um aumento de R\$ 30.053.677,66 em relação ao exercício de 2017 que foi de R\$ 211.799.594,61.

c.6. Transferências financeiras concedidas

O valor das transferências concedidas do exercício de 2018 totalizaram R\$ 43.268.806,47. Houve uma queda de R\$ 7.147.580,83 em relação ao exercício de 2017 que foi de R\$ 50.416.387,30.

c.7. Desembolsos extra orçamentários

Os desembolsos extra orçamentários do exercício de 2018 totalizaram R\$ 31.691.909,08. Houve uma queda de R\$ 9.331.005,28 em relação ao exercício de 2017 que foi de R\$ 41.022.914,36.

c.8. Saldo bancário para o exercício seguinte

O saldo disponível em 31/12/2018 foi de 84.468.273,90

O resultado apresentado foi obtido da seguinte forma:

+	Saldo do Exercício Anterior	84.891.018,70
+	Receita Orçamentária	228.091.541,31
+	Transferências Financeiras Recebidas	43.680.872,13
+	Recebimentos Extra Orçamentários	44.618.829,58
-	Despesas Orçamentárias	241.853.272,27
-	Transferências Financeiras Concedidas	43.268.806,47
-	Pagamentos Extra Orçamentários	31.691.909,08
=	Saldo para o Exercício Seguinte	84.468.273,90

Nota Explicativa

Balço Financeiro



c.9. Resultado financeiro do período

O saldo final do exercício de 2018 totalizaram R\$ 401.282.261,72. Houve um aumento de R\$ 13.152.346,75 em relação ao exercício de 2017 que foi de R\$ 388.129.914,97.

MÁRIO RICARDO SANTOS DE LIMA
PREFEITO, CPF 245.481.624-53

RONALDO ALVES DE OLIVEIRA
CONTADOR, CRC PE - 016677/O-0

Documento Assinado Digitalmente por: RONALDO ALVES DE OLIVEIRA/BRANMARIO RICARDO SANTOS DE LIMA
Acesse em: <https://ste.tee.pe.gov.br/epp/validaDoc.seam> Código do documento: 9F8336D5-192A-4628-911D-B4390964cdd2



Prefeitura Municipal de Igarassu - 2019

AV. JOAQUIM NABUCCO, 120 - CENTRO
Igarassu/PE - CEP: 53.610-070
CNPJ Nº: 10.359.560/0001-90 Telefone: (81) 3543-0645

Balanco Patrimonial

Anexo 14, Lei nº 4.320/64
2019 - Consolidado

ATIVO			PASSIVO		
ESPECIFICAÇÃO	EXERCICIO ATUAL	EXERCICIO ANTERIOR	ESPECIFICAÇÃO	EXERCICIO ATUAL	EXERCICIO ANTERIOR
ATIVO CIRCULANTE	97.148.259,93	92.364.952,99	PASSIVO CIRCULANTE	24.028.198,48	27.917.194,30
CAIXA E EQUIVALENTES DE CAIXA	90.186.086,92	85.671.355,45	OBRIGAÇÕES TRABALHISTAS, PREVIDENCIÁRIAS E ASSISTENCIAIS A PAGAR A CURTO PRAZO	7.372.357,57	11.609.155,42
CAIXA E EQUIVALENTES DE CAIXA EM MOEDA NACIONAL	90.186.086,92	85.671.355,45	PESSOAL A PAGAR	3.656.187,72	886.532,48
CAIXA E EQUIVALENTES DE CAIXA EM MOEDA NACIONAL - CONSOLIDAÇÃO (F)	90.186.086,92	85.671.355,45	PESSOAL A PAGAR - CONSOLIDAÇÃO (F)	3.656.187,72	886.532,48
CRÉDITOS A CURTO PRAZO	0,00	3.017.017,34	BENEFÍCIOS PREVIDENCIÁRIOS A PAGAR	-2.190,77	-2.190,77
CRÉDITOS TRIBUTÁRIOS A RECEBER	0,00	3.017.017,34	BENEFÍCIOS PREVIDENCIÁRIOS A PAGAR- CONSOLIDAÇÃO (F)	-2.190,77	-2.190,77
CRÉDITOS TRIBUTÁRIOS A RECEBER - INTRA OFSS (P)	0,00	3.017.017,34	ENCARGOS SOCIAIS A PAGAR	3.718.360,62	10.724.813,71
DEMAIS CRÉDITOS E VALORES A CURTO PRAZO	8.231.733,16	4.981.921,40	ENCARGOS SOCIAIS A PAGAR-CONSOLIDAÇÃO (F)	229.416,42	7.384.241,16
ADIANTAMENTOS CONCEDIDOS	0,00	8.200,00	ENCARGOS SOCIAIS A PAGAR-INTRA OFSS (F)	3.488.944,20	3.340.572,55
ADIANTAMENTOS CONCEDIDOS - CONSOLIDAÇÃO	0,00	8.200,00	EMPRÉSTIMOS E FINANCIAMENTOS A CURTO PRAZO	13.809,79	13.809,79
SUPRIMENTO DE FUNDOS (P)	0,00	8.200,00	JUROS E ENCARGOS A PAGAR DE EMPRÉSTIMOS E FINANCIAMENTOS A CURTO PRAZO - INTERNO	13.809,79	13.809,79
CRÉDITOS PREVIDENCIÁRIOS A RECEBER A CURTO PRAZO	3.258.011,76	0,00	JUROS E ENCARGOS A PAGAR DE EMPRÉSTIMOS E FINANCIAMENTOS A CURTO PRAZO - INTERNO - CONSOLIDAÇÃO (F)	13.809,79	13.809,79
CRÉDITOS PREVIDENCIÁRIOS A RECEBER A CURTO PRAZO - CONSOLIDAÇÃO	1.164.087,22	0,00	FORNECEDORES E CONTAS A PAGAR A CURTO PRAZO	8.731.224,34	9.525.204,90
CONTRIBUIÇÕES DO RPPS A RECEBER - SERVIDOR, APOSENTADO E PENSIONISTA (P)	1.164.087,22	0,00	FORNECEDORES E CONTAS A PAGAR NACIONAIS A CURTO PRAZO	8.731.224,34	9.525.204,90
CRÉDITOS PREVIDENCIÁRIOS A RECEBER A CURTO PRAZO - INTRA OFSS	2.093.924,54	0,00	FORNECEDORES E CONTAS A PAGAR NACIONAIS A CURTO PRAZO - CONSOLIDAÇÃO (F)	8.731.224,34	9.525.204,90
CONTRIBUIÇÕES DO RPPS A RECEBER - PATRONAL (F)	2.049.851,75	0,00	OBRIGAÇÕES FISCAIS A CURTO PRAZO	0,00	0,00
CRÉDITOS PREVIDENCIÁRIOS DO RPPS PARCELADOS - PATRONAL (P)	44.072,79	0,00	OBRIGAÇÕES DE REPARTIÇÃO A OUTROS ENTES	0,00	0,00
OUTROS CRÉDITOS A RECEBER E VALORES A CURTO PRAZO	4.973.721,40	4.973.721,40	PROVISÕES A CURTO PRAZO	0,00	0,00
OUTROS CRÉDITOS A RECEBER E VALORES A CURTO PRAZO - CONSOLIDAÇÃO	4.973.721,40	4.973.721,40	DEMAIS OBRIGAÇÕES A CURTO PRAZO	7.910.806,78	6.769.024,19
OUTROS CRÉDITOS A RECEBER E VALORES DE CURTO PRAZO (P)	4.973.721,40	4.973.721,40	VALORES RESTITUÍVEIS	7.910.806,78	6.769.024,19
INVESTIMENTOS E APLICAÇÕES TEMPORÁRIAS A CURTO PRAZO	-1.269.560,15	-1.305.341,20	VALORES RESTITUÍVEIS - CONSOLIDAÇÃO (F)	7.910.806,78	6.769.024,19
TÍTULOS E VALORES MOBILIÁRIOS	0,00	-1.203.081,55			
TÍTULOS E VALORES MOBILIÁRIOS- CONSOLIDAÇÃO (F)	0,00	-1.203.081,55			
(-) AJUSTE DE PERDAS DE INVESTIMENTOS E APLICAÇÕES TEMPORÁRIAS	-1.269.560,15	-102.259,65			
(-) AJUSTE DE PERDAS DE INVESTIMENTOS E APLICAÇÕES TEMPORÁRIAS - CONSOLIDAÇÃO (P)	-1.269.560,15	-102.259,65			
ESTOQUES	0,00	0,00			
ATIVO NÃO CIRCULANTE MANTIDO PARA VENDA	0,00	0,00			





Prefeitura Municipal de Igarassu - 2019

AV. JOAQUIM NABUCCO, 120 - CENTRO
Igarassu/PE - CEP: 53.610-070
CNPJ Nº: 10.359.560/0001-90 Telefone: (81) 3543-0645

Balanco Patrimonial

Anexo 14, Lei nº 4.320/64
2019 - Consolidado

VARIAÇÕES PATRIMONIAIS DIMINUTIVAS PAGAS ANTECIPADAMENTE	0,00	0,00			
ATIVO NÃO CIRCULANTE	213.208.292,03	192.723.259,93	PASSIVO NÃO-CIRCULANTE	83.899.006,99	90.473.240,75
ATIVO REALIZÁVEL A LONGO PRAZO	129.961.839,02	121.244.478,15	OBRIGAÇÕES TRABALHISTAS, PREVIDENCIÁRIAS E ASSISTENCIAIS A PAGAR A LONGO PRAZO	28.110.330,46	29.863.782,47
CRÉDITOS A LONGO PRAZO	129.961.839,02	121.244.478,15	ENCARGOS SOCIAIS A PAGAR	28.110.330,46	29.863.782,47
CRÉDITOS A LONGO PRAZO - CONSOLIDAÇÃO	127.259.457,43	121.244.478,15	ENCARGOS SOCIAIS A PAGAR-INTRA OFSS (P)	2.722.536,95	3.351.829,27
CRÉDITOS NÃO PREVIDENCIÁRIOS INSCRITOS (P)	137.939.303,17	115.973.984,77	ENCARGOS SOCIAIS A PAGAR-INTER OFSS - UNIÃO (P)	25.387.793,51	26.511.953,20
CRÉDITOS PREVIDENCIÁRIOS INSCRITOS (P)	0,00	3.255.586,10	EMPRÉSTIMOS E FINANCIAMENTOS A LONGO PRAZO	0,00	0,00
DÍVIDA ATIVA NÃO TRIBUTÁRIA (P)	3.460.093,98	2.014.907,28	FORNECEDORES E CONTAS A PAGAR A LONGO PRAZO	9.479.460,60	8.380.868,19
(-) AJUSTE DE PERDAS DE DÍVIDA ATIVA TRIBUTÁRIA (P)	-13.793.930,32	0,00	FORNECEDORES NACIONAIS E CONTAS A PAGAR A LONGO PRAZO	9.479.460,60	8.380.868,19
(-) AJUSTE DE PERDAS DE DÍVIDA ATIVA NÃO TRIBUTÁRIA (P)	-346.009,40	0,00	FORNECEDORES NACIONAIS E CONTAS A PAGAR A LONGO PRAZO - CONSOLIDAÇÃO (P)	9.479.460,60	8.380.868,19
CRÉDITOS A LONGO PRAZO - INTRA OFSS (P)	2.702.381,59	0,00	OBRIGAÇÕES FISCAIS A LONGO PRAZO	0,00	0,00
INVESTIMENTOS	14.049,00	14.049,00	PROVISÕES A LONGO PRAZO	46.309.215,93	52.228.590,09
DEMAIS INVESTIMENTOS PERMANENTES	14.049,00	14.049,00	PROVISÕES MATEMÁTICAS PREVIDENCIÁRIAS A LONGO PRAZO	46.309.215,93	52.228.590,09
DEMAIS INVESTIMENTOS PERMANENTES - CONSOLIDAÇÃO	14.049,00	14.049,00	PROVISÕES MATEMÁTICAS PREVIDENCIÁRIAS A LONGO PRAZO - CONSOLIDAÇÃO (P)	46.309.215,93	52.228.590,09
DEMAIS INVESTIMENTOS PERMANENTES (P)	14.049,00	14.049,00	DEMAIS OBRIGAÇÕES A LONGO PRAZO	0,00	0,00
IMOBILIZADO	83.232.404,01	71.464.732,78	RESULTADO DIFERIDO	0,00	0,00
BENS MÓVEIS	26.578.521,83	24.559.867,89	TOTAL DO PASSIVO	107.927.205,47	118.390.435,05
BENS MÓVEIS- CONSOLIDAÇÃO	26.578.521,83	24.559.867,89	PATRIMÔNIO LIQUIDO		
OUTRAS MÁQUINAS, APARELHOS, EQUIPAMENTOS E FERRAMENTAS (P)	180.595,32	157.646,00	ESPECIFICAÇÃO	EXERCICIO ATUAL	EXERCICIO ANTERIOR
EQUIPAMENTOS DE PROCESSAMENTO DE DADOS (P)	56.487,10	0,00	PATRIMÔNIO SOCIAL E CAPITAL SOCIAL	0,00	0,00
APARELHOS E UTENSÍLIOS DOMÉSTICOS (P)	4.110,00	0,00	ADIANTAMENTO PARA FUTURO AUMENTO DE CAPITAL	0,00	0,00
MOBILIÁRIO EM GERAL (P)	19.392,20	0,00	RESERVAS DE CAPITAL	0,00	0,00
UTENSÍLIOS EM GERAL (P)	1.340,00	0,00	AJUSTES DE AVALIAÇÃO PATRIMONIAL	0,00	0,00
OUTROS BENS MÓVEIS (P)	26.316.597,21	24.402.221,89	RESERVAS DE LUCROS	0,00	0,00
BENS IMÓVEIS	57.953.302,09	47.864.709,64	DEMAIS RESERVAS	0,00	0,00
BENS IMÓVEIS- CONSOLIDAÇÃO	57.953.302,09	47.864.709,64	RESULTADOS ACUMULADOS	202.429.346,49	166.697.777,87
IMÓVEIS RESIDENCIAIS (P)	71.000,00	71.000,00	SUPERÁVITS OU DÉFICITS ACUMULADOS	202.428.269,28	166.696.700,66
BENFEITORIAS EM PROPRIEDADE DE TERCEIROS (P)	40.634,47	0,00	SUPERÁVITS OU DÉFICITS ACUMULADOS - CONSOLIDAÇÃO	202.428.269,28	166.696.700,66
OUTROS BENS IMÓVEIS (P)	57.841.667,62	47.793.709,64	SUPERÁVITS OU DÉFICITS DO EXERCÍCIO (P)	35.731.568,62	





Prefeitura Municipal de Igarassu - 2019

AV. JOAQUIM NABUCCO, 120 - CENTRO
Igarassu/PE - CEP: 53.610-070
CNPJ Nº: 10.359.560/0001-90 Telefone: (81) 3543-0645

Balanco Patrimonial

Anexo 14, Lei nº 4.320/64
2019 - Consolidado

(-) DEPRECIACÃO, EXAUSTÃO E AMORTIZACÃO ACUMULADAS	-1.299.419,91	-959.844,75	SUPERAVITS OU DEFICITS DE EXERCICIOS ANTERIORES (P)	166.696.700,66	144.474.263,41
(-) DEPRECIACÃO, EXAUSTÃO E AMORTIZACÃO ACUMULADAS - CONSOLIDACÃO	-1.299.419,91	-959.844,75	AJUSTES DE EXERCICIOS ANTERIORES	0,00	0,00
(-) DEPRECIACÃO ACUMULADA DE BENS DE INFORMATICA (P)	-10.108,28	0,00	SUPERAVITS OU DEFICITS RESULTANTES DE EXTINGICÃO, FUSÃO E CISÃO	0,00	0,00
(-) DEPRECIACÃO ACUMULADA DE MOVEIS E UTENSILIOS (P)	-41.183,69	-45.416,85	LUCROS E PREJUIZOS ACUMULADOS	1.077,21	1.077,21
(-) DEPRECIACÃO ACUMULADA DE DEMAIS BENS MOVEIS (P)	-1.248.127,94	-914.427,90	LUCROS E PREJUIZOS ACUMULADOS - INTER OFSS - MUNICIPIO	1.077,21	1.077,21
INTANGIVEL	0,00	0,00	(-) ACES/COTAS EM TESOURARIA	0,00	0,00
DIFERIDO	0,00	0,00	TOTAL DO PATRIMONIO LIQUIDO	202.429.346,49	166.697.777,87
TOTAL	310.356.551,96	285.088.212,92	TOTAL	310.356.551,96	285.088.212,92
ATIVO FINANCEIRO	92.235.938,67	84.468.273,90	PASSIVO FINANCEIRO	46.461.498,97	27.917.194,30
ATIVO PERMANENTE	218.120.613,29	200.619.939,02	PASSIVO PERMANENTE	83.899.006,99	90.473.240,75
			SALDO PATRIMONIAL	179.996.046,00	166.697.777,87

SALDO DOS ATOS POTENCIAIS DO ATIVO			SALDO DOS ATOS POTENCIAIS DO PASSIVO		
ESPECIFICACÃO	EXERCICIO ATUAL	EXERCICIO ANTERIOR	ESPECIFICACÃO	EXERCICIO ATUAL	EXERCICIO ANTERIOR
EXECUCÃO DOS ATOS POTENCIAIS ATIVOS	0,00	0,00	EXECUCÃO DOS ATOS POTENCIAIS PASSIVOS	0,00	0,00
TOTAL	0,00	0,00	TOTAL	0,00	0,00





Prefeitura Municipal de Igarassu - 2019

AV. JOAQUIM NABUCCO, 120 - CENTRO
Igarassu/PE - CEP: 53.610-070
CNPJ Nº: 10.359.560/0001-90 Telefone: (81) 3543-0645

Balço Patrimonial

Anexo 14, Lei nº 4.320/64
2019 - Consolidado

SUPERÁVIT / DÉFICIT FINANCEIRO

ESPECIFICAÇÃO	EXERCICIO ATUAL	EXERCICIO ANTERIOR
001 - Recursos Ordinários	50.680.360,99	47.711.918,71
111 - Receitas de Impostos e de Transferência de Impostos - Educação	-32.464.023,13	-24.552.784,75
112 - Transferências do FUNDEB 60%	-669.242,37	5.147.976,67
113 - Transferências do FUNDEB 40%	-17.008.298,35	-6.150.314,77
114 - Transferências do FUNDEB 60%- Complementação da União	4.131.752,52	0,00
115 - Transferências do FUNDEB 40%-Complementação da União	-43.430,00	0,00
120 - Transferência do Salário-Educação	-134.898,35	-223.615,77
122 - Transferências de Recursos do FNDE Referentes ao Programa Nacional de Alimentação Escolar (PNAE)	-285.566,79	-146.336,13
123 - Transferências de Recursos do FNDE Referentes ao Programa Nacional de Apoio ao Transporte Escolar (PNATE)	9.137,24	19.194,21
124 - Outras Transferências de Recursos do FNDE	-2.055.734,46	-544.784,24
125 - Transferências de Convênios ou de Contratos de Repasse vinculados à Educação	-542.349,64	-624.669,64
211 - Receitas de Impostos e de Transferência de Impostos - Saúde	-12.052.715,82	-18.577.701,45
212 - Transferências Fundo a Fundo de Recursos do SUS provenientes dos Governos Municipais	7.975.368,65	9.019.467,47
214 - Transferências Fundo a Fundo de Recursos do SUS provenientes do Governo Federal - Bloco de Custeio das Ações e Serviços Públicos de Saúde	-1.925.331,36	0,00
215 - Transferências Fundo a Fundo de Recursos do SUS provenientes do Governo Federal - Bloco de Investimento na Rede de Serviços Públicos de Saúde	379.381,00	0,00
311 - Transferência de Recursos do Fundo Nacional de Assistência Social - FNAS	-5.675.084,95	-3.398.363,33
312 - Transferências de Convênios - Assistência Social	1.779.978,64	0,00
410 - Recursos vinculados ao RPPS - Plano Previdenciário - Entrada de Recursos	5.696.588,42	3.499.591,59
420 - Recursos vinculados ao RPPS - Plano Financeiro - Entrada de Recursos	37.932.275,58	38.402.186,08
510 - Outras Transferências de Convênios ou Contratos de Repasse da União	-276.186,94	0,00
520 - Outras Transferências de Convênios ou Contratos de Repasse dos Estados	-546.823,36	0,00
620 - Contribuição para o Custeio do Serviço de Iluminação Pública - COSIP	1.958.083,58	0,00
950 - Outras vinculações de taxas e contribuições	1.415.855,00	1.501.110,74
990 - Outros Recursos Vinculados	7.495.343,60	5.468.204,21
TOTAL	45.774.439,70	56.551.079,60





Prefeitura Municipal de Igarassu - 2019

AV. JOAQUIM NABUCO, 120 - CENTRO
Igarassu/PE - CEP: 53.610-070
CNPJ Nº: 10.359.560/0001-90 Telefone: (81) 3543-0645

Balanco Patrimonial

Anexo 14, Lei nº 4.320/64
2019 - Consolidado

MÁRIO RICARDO SANTOS DE LIMA
PREFEITO
CPF 245.481.624-53

RONALDO ALVES DE OLIVEIRA
CONTADOR
CRC PE - 016677/O-0



Nota Explicativa

Balço Patrimonial



Documento Assinado Digitalmente por: RONALDO ALVES DE OLIVEIRA/BRIANMARIO RICARDO SANTOS DE LIMA
Acesse em: <https://ste.ice.pe.gov.br/epp/validaDoc.seam> Código do documento: d891b389-3480-4a57-8698-9d1f10101010

a) Informações gerais

a.1. Nome da entidade

Prefeitura Municipal de Igarassu CNPJ: 10.359.560/0001-90

a.2. Domicílio da entidade

AV. JOAQUIM NABUCO, 120
CENTRO, Igarassu – PE
CEP: 53.610-070

a.3. Dados do gestor

MÁRIO RICARDO SANTOS DE LIMA
Cargo: PREFEITO
CPF: 245.481.624-53

a.4. Dados do contador responsável pelos aspectos formais das demonstrações contábeis inclusive das notas explicativas

RONALDO ALVES DE OLIVEIRA
CRC: PE - 016677/O-0

b) Resumo das políticas contábeis significativas

b.1. Declaração de conformidade com a legislação e com as normas de contabilidade aplicáveis

Este demonstrativo contábil foi elaborado em conformidade com o modelo definido pela Lei Federal nº 4.320/64, Portaria Conjunta STN/SOF nº 06, de 18 de dezembro de 2018, Portaria Conjunta STN/SPREV nº 07, de 18 de dezembro de 2018, Portaria STN nº 877, de 18 de dezembro de 2018, que estabeleceu o Manual de Contabilidade Aplicada ao Setor Público 8ª Edição. Os procedimentos de registro, mensuração e evidenciação obedecem no todo ou em parte no que couber as Normas Brasileiras de Contabilidade Aplicadas ao Setor Público publicadas pelo conselho federal de contabilidade (CFC), em especial a NBCT SP16.6. Em casos específicos foram tomadas por base os normativos internacionais público.

b.2. Estrutura e apresentação das demonstrações contábeis aplicadas ao setor público (Parte V do MCASP e NBC 16.6) ajustado ao ICC do TCE-PE:

Esta demonstração contábil atende às exigências do Índice de Consistência Contábil (ICC) do TCE-PE, apresentando quadro principal dos ativos, incluindo na coluna do ativo: Ativo Circulante (caixa e equivalente de caixa, créditos de curto prazo, investimentos e aplicações temporárias a curto prazo, estoques, variações diminutivas pagas antecipadamente) e Ativo Não Circulante (Realizável a longo prazo: créditos a longo prazo, investimentos temporários a longo prazo, estoques, variações diminutivas pagas antecipadamente; Investimentos, Imobilizado e Intangível). No passivo este balanço apresenta quadro principal incluindo na coluna do passivo: Passivo Circulante (obrigações trabalhistas, previdenciárias e assistenciais a pagar de curto prazo, empréstimos e financiamentos a curto prazo, fornecedores e contas a pagar a curto prazo, obrigações fiscais a curto prazo, demais obrigações a curto prazo) e Passivo não Circulante (obrigações trabalhistas, previdenciárias e assistenciais a pagar de longo prazo, empréstimos e financiamentos a longo prazo, fornecedores e contas a pagar a longo prazo, obrigações fiscais a longo prazo, provisões a longo prazo, demais obrigações a longo prazo e resultado diferido). No quadro principal na coluna Patrimônio Líquido consta as contas mínimas de Capital Social e Resultados Acumulados. Em quadro específico são evidenciados os ativos e passivos financeiros e permanente, bem como o passivo financeiro e permanente, além do saldo patrimonial. Ao final do balanço são evidenciados em quadro próprio as contas do sistema compensado com destaque para os atos potenciais dos ativos e passivos.

O balanço mostra também quadro próprio com o superávit/ déficit financeiro com códigos, descrição e saldos das fontes de recursos. Neste demonstrativo constam colunas com os saldos do exercício anterior, possibilitando a comparação de valores. Por fim, o demonstrativo apresenta consistência entre as contas filhas e mães dos grupos de contas.

b.3. Bases de mensuração utilizadas

Os ativos e passivos resultantes da execução orçamentária do exercício de 2019 foram mensurados inicialmente a custo histórico como determina a Resolução CFC no 1.137/2008. Após o registro inicial foi adotado o critério de mensuração de custos para o imobilizado em toda a classe de ativos, abatidos o valor residual e depreciável/amortização/exaustão seguindo o modelo de cotas definidos pela tabela SIAFI utilizado pela União publicado pela Secretaria do Tesouro Nacional (STN).

Nota Explicativa

Balço Patrimonial



Documento Assinado Digitalmente por: KONRAD RICHARDES SENEZ/BRANIMÁRIO RICARDO SANTOS DE LIMA
Acesse em: <https://ste.tee.pe.gov.br/epv/validaDoc.seam> Código do documento: d891b869-148b-4e57-8698-9d1f1010615399

b.4. Novas normas e políticas contábeis alteradas

No exercício de 2019 não foram evidenciados de forma segregada nas demonstrações contábeis em atendimento ao NBCASP os valores de estoque/almoxarifado, ativos intangíveis/software, depreciação/amortização, provisão do passivo para o 13º salário e 1/3 de férias, além dos atos potenciais no sistema compensado decorrentes dos contratos de prestação de serviços em execução.

O grande objetivo destas importantes mudanças que nos propomos a encampar é o de evidenciar o patrimônio público da forma mais clara possível, permitindo à sociedade e aos órgãos de controle e fiscalização o adequado entendimento

b.5. Julgamento pela aplicação das políticas contábeis

Quanto aos atos potenciais nas classes 7 e 8 do plano de contas não houve registros dos contratos em execução durante o exercício de 2019

b.6. Aspectos relevantes sobre as demonstrações contábeis consolidadas

Nos demonstrativos consolidados da administração direta e indireta do município estão compreendidos os seguintes órgãos e entidades:

Prefeitura Municipal de Igarassu, Câmara Municipal de Igarassu, Fundo Municipal de Saúde de Igarassu Contratado, Fundo Municipal de Saúde de Igarassu Efetivos, Fundo Municipal de Saúde de Igarassu, IGAPREV - Autarquia do Regime Próprio Previdenciário dos Servidores Efetivos de Igarassu, IGAPREV FUNDO FIN, Empresa de Urbanização de Igarassu, Agência de Meio Ambiente de Igarassu, Fundo Municipal dos Direitos da Criança e Adolescente de Igarassu - FMDCA

c) Informações de suporte e detalhamento de itens apresentados nas demonstrações contábeis

c.1. Ativo circulante

O saldo das disponibilidades financeiras do exercício de 2019 totalizaram R\$ 97.148.259,93. Houve um aumento de R\$ 4.783.306,94 em relação ao exercício de 2018 que foi de R\$ 92.364.952,99.

c.2. Estoque / Almoxarifado

Não houve registros de estoque.

c.3. Créditos a curto e longo prazo

créditos previdenciários a receber a curto prazo no valor de R\$ 3.258.011,76 e outros créditos a receber e valores a curto prazo no valor de R\$ 4.973.721,40. Totalizando crédito a curto prazo em R\$8.231.733,16.

créditos a longo prazo no valor de R\$ 129.961.839,02.

Tais valores encontram-se abaixo discriminados:

CRÉDITOS DE CURTO PRAZO		CRÉDITOS DE LONGO PRAZO	
CRÉDITOS TRIBUTÁRIOS	R\$ 0,00	DÍVIDA TRIBUTÁRIA	R\$ 137.939.303,17
TRANSFERÊNCIAS A RECEBER	R\$ 0,00	DÍVIDA NÃO TRIBUTÁRIA	R\$ 3.460.093,98
EMPRÉSTIMOS E FINANCIAMENTOS	R\$ 0,00	CRÉDITOS PREVIDENCIÁRIOS	R\$ 0,00
DÍVIDA ATIVA	R\$ 0,00	AJUSTES DE PERDAS	R\$ -14.139.939,72
DEMAIS CRÉDITOS	R\$ 8.231.733,16	DEMAIS CRÉDITOS	R\$ 0,00

c.4. Investimentos e aplicações temporárias a curto prazo

(-) ajuste de perdas de investimentos e aplicações temporárias no valor de R\$ -1.269.560,15.

c.5. Imobilizado

bens móveis no valor de R\$ 26.578.521,83, bens imóveis no valor de R\$ 57.953.302,09 e (-) depreciação, exaustão e amortização acumuladas no valor de R\$ -1.299.419,91. Totalizando imobilizado em R\$83.232.404,01.

c.6. Intangível

Não houve registros de intangível.

c.7. Restos a pagar resultantes de obrigações trabalhistas, previdenciárias e assistências e fornecedores de curto e longo prazo

obrigações trabalhistas, previdenciárias e assistenciais a pagar a curto prazo no valor de R\$ 7.372.357,57, empréstimos e financiamentos a curto prazo no valor de R\$ 13.809,79, fornecedores e contas a pagar a curto prazo no valor de R\$ 8.731.224,34 e demais obrigações a curto prazo no valor de R\$ 7.910.806,78. Totalizando passivo circulante em R\$24.028.198,48.

Nota Explicativa

Balço Patrimonial



Documento Assinado Digitalmente por: RONALDO ALVES OLIVEIRA/BRUNO MARIO RICARDO SANTOS DE LIMA
Acesse em: <https://ste.ice.pe.gov.br/pp/validaDoc.seam> Código do documento: d891b369-148b-4e57-8696-9d1e1d36a1e3a9

obrigações trabalhistas, previdenciárias e assistenciais a pagar a longo prazo no valor de R\$ 28.110.330,46 e fornecedores e contas a pagar a longo prazo no valor de R\$ 9.479.460,60. Totalizando restos a pagar a longo prazo em R\$ 37.589.791,06. Os valores com obrigações trabalhistas de curto e longo prazo encontram-se abaixo discriminados:

OBRIGAÇÕES TRABALHISTAS E PREVIDENCIÁRIAS DE CURTO PRAZO		OBRIGAÇÕES TRABALHISTAS E PREVIDENCIÁRIAS DE LONGO PRAZO	
PESSOAL	R\$ 3.656.187,72	PESSOAL	R\$ 0,00
BENEFÍCIOS PREVIDENCIÁRIOS	R\$ -2.190,77	BENEFÍCIOS PREVIDENCIÁRIOS	R\$ 0,00
BENEFÍCIOS ASSISTENCIAIS	R\$ 0,00	BENEFÍCIOS ASSISTENCIAIS	R\$ 0,00
ENCARGOS SOCIAIS	R\$ 3.718.360,62	ENCARGOS SOCIAIS	R\$ 28.110.330,46

c.8. Passivo Financeiro

O passivo financeiro no final do exercício de 2019 totalizou R\$ 46.461.498,97. dos quais R\$ 24.028.198,48 são de elementos do passivo com atributo F e R\$ 22.433.300,49 são restos a pagar não-processados.

c.9. Provisões de Curto e Longo prazo

O total de provisões de curto prazo para o exercício de 2019 totalizou R\$ 0,00. O total de provisões de longo prazo para o exercício de 2019 foi de R\$ 46.309.215,93 o que resultou num total de provisões de R\$ 46.309.215,93 distribuídas na tabela a seguir.

PROVISÕES DE CURTO PRAZO		PROVISÕES DE LONGO PRAZO	
PROVISÕES TRABALHISTAS	R\$ 0,00	PROVISÕES TRABALHISTAS	R\$ 0,00
PROVISÕES FISCAIS	R\$ 0,00	PROVISÕES PREVIDENCIÁRIAS	R\$ 46.309.215,93
OUTRAS PROVISÕES	R\$ 0,00	PROVISÕES FISCAIS	R\$ 0,00
		OUTRAS PROVISÕES	R\$ 0,00

c.10. Saldo Patrimonial

O saldo patrimonial no final do exercício de 2018 totalizou R\$ 166.697.777,87. O resultado econômico da entidade no exercício de 2019 foi de R\$ 35.731.568,62, quando somado ao saldo anterior resultou no saldo patrimonial final de R\$ 202.429.346,49.

ANÁLISE DO BALANÇO PATRIMONIAL

A avaliação dos elementos do Ativo e Passivo pode ser realizada mediante a utilização da análise por quocientes, dentre os quais se destacam os índices de liquidez e endividamento.

1. Liquidez corrente (LC) = Ativo Financeiro (AF) / Passivo Financeiro (PF)

$$LC = \frac{\text{Ativo Financeiro (AF)}}{\text{Passivo Financeiro (PF)}} = \frac{92.235.938,67}{46.461.498,97} = 1,99$$

A liquidez corrente demonstra quanto a entidade poderá dispor em recursos a curto prazo (caixa, bancos, clientes, estoques, etc.) para pagar suas dívidas circulantes (fornecedores, empréstimos e financiamentos a curto prazo, contas a pagar etc.). Neste caso, o índice apresentado demonstra uma situação favorável em que o município tem saldo do AF que poderá pagar suas dívidas registradas no PF e ainda terá um superávit financeiro que poderá dispor no ano seguinte para abertura, por exemplo, de créditos adicionais.

MÁRIO RICARDO SANTOS DE LIMA
PREFEITO, CPF 245.481.624-53

RONALDO ALVES DE OLIVEIRA
CONTADOR, CRC PE - 016677/O-0

Nota Explicativa

Balço Patrimonial



Documento Assinado Digitalmente por: MARIO RICARDO SANTOS DE LIMA
Acesse em: <https://stce.tce.pe.gov.br/epp/validaDoc.seam> Código do documento: c9113add6-1a37-4088-81e2-1561a998b678

a) Informações gerais

a.1. Nome da entidade

Prefeitura Municipal de Igarassu

CNPJ: 10.359.560/0001-90

a.2. Domicílio da entidade

AV. JOAQUIM NABUCO, 120

CENTRO, Igarassu – PE

CEP: 53.610-070

a.3. Dados do gestor

MÁRIO RICARDO SANTOS DE LIMA

Cargo: PREFEITO

CPF: 245.481.624-53

a.4. Dados do contador responsável pelos aspectos formais das demonstrações contábeis inclusive das notas explicativas

RONALDO ALVES DE OLIVEIRA

CRC: PE - 016677/O-0

b) Resumo das políticas contábeis significativas

b.1. Declaração de conformidade com a legislação e com as normas de contabilidade aplicáveis

Este demonstrativo contábil foi elaborado em conformidade com o modelo definido pela Lei Federal nº 4.320/64, Portaria Conjunta STN/SOF nº 02, de 22 de dezembro de 2016 Portaria STN nº 840, de 21 de dezembro de 2016, que estabeleceu o Manual de Contabilidade Aplicada ao Setor Público 7ª Edição. Os procedimentos de registro, mensuração e evidenciação obedecem no todo ou em parte no que couber as Normas Brasileiras de Contabilidade Aplicadas ao Setor Público publicadas pelo conselho federal de contabilidade (CFC), em especial a NBCT SP16.6. Em casos específicos foram tomadas por base os normativos internacionais público.

b.2. Estrutura e apresentação das demonstrações contábeis aplicadas ao setor público (Parte V do MCASP e NBC 16.6) ajustado ao ICC do TCE-PE:

Esta demonstração contábil atende às exigências do Índice de Consistência Contábil (ICC) do TCE-PE, apresentando quadro principal dos ativos, incluindo na coluna do ativo: Ativo Circulante (caixa e equivalente de caixa, créditos de curto prazo, investimentos e aplicações temporárias a curto prazo, estoques, variações diminutivas pagas antecipadamente) e Ativo Não Circulante (Realizável a longo prazo: créditos a longo prazo, investimentos temporários a longo prazo, estoques, variações diminutivas pagas antecipadamente; Investimentos, Imobilizado e Intangível). No passivo este balanço apresenta quadro principal incluindo na coluna do passivo: Passivo Circulante (obrigações trabalhistas, previdenciárias e assistenciais a pagar de curto prazo, empréstimos e financiamentos a curto prazo, fornecedores e contas a pagar a curto prazo, obrigações fiscais a curto prazo, demais obrigações a curto prazo) e Passivo não Circulante (obrigações trabalhistas, previdenciárias e assistenciais a pagar de longo prazo, empréstimos e financiamentos a longo prazo, fornecedores e contas a pagar a longo prazo, obrigações fiscais a longo prazo, provisões a longo prazo, demais obrigações a longo prazo e resultado diferido). No quadro principal na coluna Patrimônio Líquido consta as contas mínimas de Capital Social e Resultados Acumulados. Em quadro específico são evidenciados os ativos e passivos financeiros e permanente, bem como o passivo financeiro e permanente, além do saldo patrimonial. Ao final do balanço são evidenciados em quadro próprio as contas do sistema compensado com destaque para os atos potenciais dos ativos e passivos.

O balanço mostra também quadro próprio com o superávit/ déficit financeiro com códigos, descrição e saldos das fontes de recursos. Neste demonstrativo constam colunas com os saldos do exercício anterior, possibilitando a comparação de valores. Por fim, o demonstrativo apresenta consistência entre as contas filhas e mães dos grupos de contas.

b.3. Bases de mensuração utilizadas

Os ativos e passivos resultantes da execução orçamentária do exercício de 2018 foram mensurados inicialmente a custo histórico como determina a Resolução CFC no 1.137/2008. Após o registro inicial foi adotado o critério de mensuração de custos para o imobilizado em toda a classe de ativos, abatidos o valor residual e depreciável/amortização/exaustão seguindo o modelo de cotas definidos pela tabela SIAFI utilizado pela União publicado pela Secretaria do Tesouro Nacional (STN).

Nota Explicativa

Balço Patrimonial



Documento Assinado Digitalmente por: MARIO RICARDO SANTOS DELIMA
Acesse em: <https://etce.tee.pe.gov.br/epp/validaDoc.seam> Código do documento: c9113add6-1a37-4088-81e2-156fa98b678

b.4. Novas normas e políticas contábeis alteradas

No exercício de 2018 não foram evidenciados de forma segregada nas demonstrações contábeis em atendimento ao NBCASP os valores de estoque/almojarifado, ativos intangíveis/software, depreciação/amortização, provisão do passivo para o 13º salário e 1/3 de férias, além dos atos potenciais no sistema compensado decorrentes dos contratos de prestação de serviços em execução.

O grande objetivo destas importantes mudanças que nos propomos a encampar é o de evidenciar o patrimônio público da forma mais clara possível, permitindo à sociedade e aos órgãos de controle e fiscalização o adequado entendimento

b.5. Julgamento pela aplicação das políticas contábeis

Quanto aos atos potenciais nas classes 7 e 8 do plano de contas não houve registros dos contratos em execução durante o exercício de 2018

b.6. Aspectos relevantes sobre as demonstrações contábeis consolidadas

Nos demonstrativos consolidados da administração direta e indireta do município estão compreendidos os seguintes órgãos e entidades:

- Prefeitura Municipal de Igarassu;
- Fundo Municipal de Saúde de Igarassu;
- Agência de Meio Ambiente de Igarassu;
- Fundo Municipal dos Direitos da Criança e Adolescente de Igarassu – FMDCA;
- Empresa de Urbanização de Igarassu;
- Câmara Municipal de Igarassu;
- Autarquia do Regime Próprio Previdenciário dos Servidores Efetivos de Igarassu.

c) Informações de suporte e detalhamento de itens apresentados nas demonstrações contábeis

c.1. Ativo circulante

O saldo das disponibilidades financeiras do exercício de 2018 totalizaram R\$ 92.364.952,99. Houve um aumento de R\$ 5.441,25 em relação ao exercício de 2017 que foi de R\$ 92.359.511,74.

c.2. Estoque / Almojarifado

Não houve registros de estoque.

c.3. Créditos a curto e longo prazo

créditos a curto prazo no valor de R\$ 3.017.017,34 e demais créditos e valores a curto prazo no valor de R\$ 4.981.921,40.

Totalizando crédito a curto prazo em R\$7.998.938,74.

créditos a longo prazo no valor de R\$ 121.244.478,15.

c.4. Investimentos e aplicações temporárias a curto prazo

títulos e valores mobiliários no valor de R\$ -1.203.081,55 e (-) ajuste de perdas de investimentos e aplicações temporárias no valor de R\$ -102.259,65. Totalizando investimentos e aplicações temporárias a curto prazo em R\$-1.305.341,20.

c.5. Imobilizado

bens móveis no valor de R\$ 24.559.867,89, bens imóveis no valor de R\$ 47.864.709,64 e (-) depreciação, exaustão e amortização acumuladas no valor de R\$ -959.844,75. Totalizando imobilizado em R\$71.464.732,78.

c.6. Intangível

Não houve registros de intangível.

c.7. Restos a pagar resultantes de obrigações trabalhistas, previdenciárias e assistências e fornecedores de curto e longo prazo

Obrigações trabalhistas, previdenciárias e assistenciais a pagar a curto prazo no valor de R\$ 11.609.155,42, empréstimos e financiamentos a curto prazo no valor de R\$ 13.809,79, fornecedores e contas a pagar a curto prazo no valor de R\$ 9.525.204,90 e demais obrigações a curto prazo no valor de R\$ 6.769.024,19. Totalizando passivo circulante em R\$27.917.194,30.

Nota Explicativa

Balço Patrimonial



Documento Assinado Digitalmente por: MARIO RICARDO SANTOS DELIMA
Acesse em: <https://stc.tee.pe.gov.br/epp/validaDoc.seam> Código do documento: c9113add6-1a37-4088-81e2-156fab98b678

obrigações trabalhistas, previdenciárias e assistenciais a pagar a longo prazo no valor de R\$ 29.863.782,47 e fornecedores e contas a pagar a longo prazo no valor de R\$ 8.380.868,19. Totalizando restos a pagar a longo prazo em R\$38.244.650,66.

c.8. Provisões a longo prazo:

As provisões totalizaram R\$ 52.228.590,09 e são relativas a saldo das Provisões Matemáticas Previdenciárias do RPPS. Sendo R\$ 50.183.396,98, referente ao Plano Financeiro e R\$ 2.045.193,11 correspondente ao Plano Previdenciário.

c.9. Saldo patrimonial

O saldo patrimonial no final do exercício de 2017 totalizou R\$ 143.716.352,99. O resultado econômico da entidade no exercício de 2018 foi de R\$ 22.981.424,88, quando somado ao saldo anterior resultou no saldo patrimonial final de R\$ 166.697.777,87.

ANALISE DO BALANÇO PATRIMONIAL

A avaliação dos elementos do Ativo e Passivo pode ser realizada mediante a utilização da análise por quocientes, dentre os quais se destacam os índices de liquidez e endividamento.

1. Liquidez corrente (LC) = Ativo Financeiro (AF) / Passivo Financeiro (PF)

$$LC = \frac{\text{Ativo Financeiro (AF)}}{\text{Passivo Financeiro (PF)}} = \frac{84.468.273,90}{27.917.194,30} = 3,03$$

A liquidez corrente demonstra quanto a entidade poderá dispor em recursos a curto prazo (caixa, bancos, clientes, estoques, etc.) para pagar suas dívidas circulantes (fornecedores, empréstimos e financiamentos a curto prazo, contas a pagar etc.). Neste caso, o índice apresentado demonstra uma situação favorável em que o município tem saldo do AF que poderá pagar suas dívidas registradas no PF e ainda terá um superávit financeiro que poderá dispor no ano seguinte para abertura, por exemplo, de créditos adicionais.

MÁRIO RICARDO SANTOS DE LIMA
PREFEITO, CPF 245.481.624-53

RONALDO ALVES DE OLIVEIRA
CONTADOR, CRC PE - 016677/O-0



Prefeitura Municipal de Igarassu

AV. JOAQUIM NABUCO, 120 - CENTRO
Igarassu/PE - CEP: 53.610-070
CNPJ Nº: 10.359.560/0001-90 Telefone: (81) 3543-0645



NOTA DE ORDEM DE PAGAMENTO EXTRA - 349

Ordem de	349	Data de Ordem de	10/04/2019	Valor:	324.431,23
Histórico VALOR REFERENTE AO INSS SERVIDOR DO MÊS DE DEZEMBRO E 13º 2019 .					

Denominação	INSTITUTO NACIONAL DE SEGURIDADE SOCIAL				
Fornecedor:	29.979.036/0197-55	INSS-INSTITUTO NACIONAL DE SEGURIDADE SOCIAL.			
Endereço:	PRACA AGAMENON MAGALHAES, 35 - CENTRO - PAULISTA - PE				
Conta:	-				

RECIBO DE PAGAMENTO	VALOR BRUTO: 324.431,23
----------------------------	--------------------------------

Recebi(emos) do(a) Prefeitura Municipal de Igarassu, a importância de R\$ 324.431,23 (Trezentos e Vinte e Quatro Mil, Quatrocentos e Trinta e Um Reais e Vinte e Tres Centavos) referente a esta nota de ordem de pagamento extra - 349, deduzido os descontos correspondentes.

DATA: ____/____/____ CREDOR: _____ DOC: _____
INSS-INSTITUTO NACIONAL DE SEGURIDADE SOCIAL.

DESCONTOS	VALOR	Pago em	/	/	Ordem
Sem desconto.	0,00				
		Documento:	Valor: _____		
		Conta Bancaria:	_____		
		Documento:	Valor: _____		
		Conta Bancaria:	_____		
Total dos Descontos R\$		0,00 :			
Valor Liquido R\$		324.431,23			

Documento Assinado Digitalmente por: MARIO RICARDO SANTOS DELIMA
Acesse em: <https://stc.cde.pa.gov.br/epp/validaDoc.shtm> Código do documento: 4471ne33-5468-406f-9f8a-46aa3e6ca81c



Prefeitura Municipal de Igarassu - 2019

AV. JOAQUIM NABUCCO, 120 - CENTRO
Igarassu/PE - CEP: 53.610-070
CNPJ Nº: 10.359.560/0001-90 Telefone: (81) 3543-0645

MOVIMENTO FINANCEIRO DAS DESPESAS

De 01/01/2019 até 31/12/2019

Fornecedor: 29.979.036/0197-55

ORDEM DE PAGAMENTO	EMP. / O.P.	VALOR PAGAMENTO	DATA EMISSÃO	DATA PAGAMENTO	FORNECEDOR	Nº DO CHEQUE OUTROS	VALOR DO CHEQUE OUTROS	RECURSO
485	370/012	465,65	03/12/2018	21/01/2019	INSS-INSTITUTO NACIONAL DE SEGURIDADE SOCIAL.		465,65	BB - COTA PARTE SALÁRIO EDUCAÇÃO 14.660-9
Histórico:	VALOR QUE SE EMPENHA REFERENTE AO INSS DO SENHOR LEANDRO FERREIRA DA SILVA , PRESTADOR DO SERVIÇO DE CONSULTORIA PARA ACOMPANHAMENTO FINANCEIRO E ORÇAMENTÁRIO DA SECRETARIA DE EDUCAÇÃO DO MUNICÍPIO DE IGARASSU .CONFORME PROCESSO Nº 159/2016, PREGÃO PRESENCIAL Nº 015/2016, O VALOR FOI ATUALIZADO EM 5,83% DO IPCA EM 01 DE AGOSTO DE 2017. CONFORME 2 ° TERMO ADITIVO DO CONTRATO N ° 079-A /2016. REFERENTE AO MÊS DE DEZEMBRO DE 2018 .							
652	86	49.714,27	02/01/2019	28/01/2019	INSS-INSTITUTO NACIONAL DE SEGURIDADE SOCIAL.	TEDS	24.189,89	BB FPM 42293
Histórico:	VALOR REFERENTE AOS DESCONTOS DE INSS DAS EMPRESA EM 2018 PAGAS EM 2019 , EMPRESAS EM ANEXO :							
652	86	49.714,27	02/01/2019	28/01/2019	INSS-INSTITUTO NACIONAL DE SEGURIDADE SOCIAL.	TRANSF	7.067,32	Fem 2015
Histórico:	VALOR REFERENTE AOS DESCONTOS DE INSS DAS EMPRESA EM 2018 PAGAS EM 2019 , EMPRESAS EM ANEXO :							
652	86	49.714,27	02/01/2019	28/01/2019	INSS-INSTITUTO NACIONAL DE SEGURIDADE SOCIAL.	TRANS	18.457,06	CAIXA - 110-9 CAIXA ECONOMICA
Histórico:	VALOR REFERENTE AOS DESCONTOS DE INSS DAS EMPRESA EM 2018 PAGAS EM 2019 , EMPRESAS EM ANEXO :							
2828	257	256,65	23/04/2019	24/04/2019	INSS-INSTITUTO NACIONAL DE SEGURIDADE SOCIAL.		256,65	BB FPM 42293
Histórico:	VALOR REFERENTE AO DESCONTO DO INSS DE ELIODELMO MARTINS GALINDO EMPENHO 1511/000 ABRIL 2018							
3714	107/012	20.694,94	11/12/2018	21/05/2019	INSS-INSTITUTO NACIONAL DE SEGURIDADE SOCIAL.	INSS DEBITADO	821.372,57	BB FPM 42293
Histórico:	VALOR REFERENTE AO INSS DO 13 ° DE 2018.							
3714	107/013	19.377,35	28/12/2018	21/05/2019	INSS-INSTITUTO NACIONAL DE SEGURIDADE SOCIAL.	INSS DEBITADO	821.372,57	BB FPM 42293
Histórico:	VALOR REFERENTE AO INSS NO MÊS DE DEZEMBRO DE 2018.							
3714	151/009	68.645,87	11/12/2018	21/05/2019	INSS-INSTITUTO NACIONAL DE SEGURIDADE SOCIAL.	INSS DEBITADO	821.372,57	BB FPM 42293
Histórico:	VALOR QUE SE EMPENHA REFERENTE AO INSS PARA O 13 ° DE 2018 .							
3714	151/010	72.423,31	28/12/2018	21/05/2019	INSS-INSTITUTO NACIONAL DE SEGURIDADE SOCIAL.	INSS DEBITADO	821.372,57	BB FPM 42293
Histórico:	VALOR QUE SE EMPENHA REFERENTE AO INSS PARA O MÊS DE DEZEMBRO DE 2018 .							
3714	253/003	633,17	11/12/2018	21/05/2019	INSS-INSTITUTO NACIONAL DE SEGURIDADE SOCIAL.	INSS DEBITADO	821.372,57	BB FPM 42293
Histórico:	VALOR QUE SE EMPENHA REFERENTE AO INSS PARA O 13 ° DE 2018 .							
3714	253/004	4.426,32	28/12/2018	21/05/2019	INSS-INSTITUTO NACIONAL DE SEGURIDADE SOCIAL.	INSS DEBITADO	821.372,57	BB FPM 42293
Histórico:	VALOR QUE SE EMPENHA REFERENTE AO INSS PARA O MÊS DE DEZEMBRO DE 2018 .							
3714	266/010	179.947,56	11/12/2018	21/05/2019	INSS-INSTITUTO NACIONAL DE SEGURIDADE SOCIAL.	INSS DEBITADO	821.372,57	BB FPM 42293
Histórico:	VALOR QUE SE EMPENHA REFERENTE AO INSS PARA O 13 ° 2018 .							
3714	266/011	172.364,11	28/12/2018	21/05/2019	INSS-INSTITUTO NACIONAL DE SEGURIDADE SOCIAL.	INSS DEBITADO	821.372,57	BB FPM 42293
Histórico:	VALOR QUE SE EMPENHA REFERENTE AO INSS PARA O MÊS DE DEZEMBRO DE 2018 .							
3714	280/010	14.618,92	11/12/2018	21/05/2019	INSS-INSTITUTO NACIONAL DE SEGURIDADE SOCIAL.	INSS DEBITADO	821.372,57	BB FPM 42293
Histórico:	VALOR REFERENTE AO INSS DO 13 ° DE 2018.							
3714	280/011	14.987,28	28/12/2018	21/05/2019	INSS-INSTITUTO NACIONAL DE SEGURIDADE SOCIAL.	INSS DEBITADO	821.372,57	BB FPM 42293
Histórico:	VALOR REFERENTE AO INSS NO MÊS DE DEZEMBRO DE 2018.							
3714	303/010	13.253,42	11/12/2018	21/05/2019	INSS-INSTITUTO NACIONAL DE SEGURIDADE SOCIAL.	INSS DEBITADO	821.372,57	BB FPM 42293
Histórico:	VALOR REFERENTE AO INSS DO 13 ° DE 2018.							





Prefeitura Municipal de Igarassu - 2019

AV. JOAQUIM NABUCCO, 120 - CENTRO
Igarassu/PE - CEP: 53.610-070
CNPJ Nº: 10.359.560/0001-90 Telefone: (81) 3543-0645

MOVIMENTO FINANCEIRO DAS DESPESAS

De 01/01/2019 até 31/12/2019

Fornecedor: 29.979.036/0197-55

ORDEM DE PAGAMENTO	EMP. / O.P.	VALOR PAGAMENTO	DATA EMISSÃO	DATA PAGAMENTO	FORNECEDOR	Nº DO CHEQUE OUTROS	VALOR DO CHEQUE OUTROS	RECURSO
3714	303/011	13.260,24	28/12/2018	21/05/2019	INSS-INSTITUTO NACIONAL DE SEGURIDADE SOCIAL.	INSS DEBITADO	821.372,57	BB FPM 42293
Histórico:	VALOR REFERENTE AO INSS NO MÊS DE DEZEMBRO DE 2018.							
3714	306/011	5.348,00	11/12/2018	21/05/2019	INSS-INSTITUTO NACIONAL DE SEGURIDADE SOCIAL.	INSS DEBITADO	821.372,57	BB FPM 42293
Histórico:	VALOR REFERENTE AO INSS DO 13 ° DE 2018.							
3714	306/012	6.222,96	28/12/2018	21/05/2019	INSS-INSTITUTO NACIONAL DE SEGURIDADE SOCIAL.	INSS DEBITADO	821.372,57	BB FPM 42293
Histórico:	VALOR REFERENTE AO INSS NO MÊS DE DEZEMBRO DE 2018.							
3714	317/009	18.952,86	11/12/2018	21/05/2019	INSS-INSTITUTO NACIONAL DE SEGURIDADE SOCIAL.	INSS DEBITADO	821.372,57	BB FPM 42293
Histórico:	VALOR REFERENTE AO INSS DO 13 ° DE 2018.							
3714	317/010	20.640,12	28/12/2018	21/05/2019	INSS-INSTITUTO NACIONAL DE SEGURIDADE SOCIAL.	INSS DEBITADO	821.372,57	BB FPM 42293
Histórico:	VALOR REFERENTE AO INSS NO MÊS DE DEZEMBRO DE 2018.							
3714	336/012	12.308,64	11/12/2018	21/05/2019	INSS-INSTITUTO NACIONAL DE SEGURIDADE SOCIAL.	INSS DEBITADO	821.372,57	BB FPM 42293
Histórico:	VALOR REFERENTE AO INSS DO 13 ° DE 2018.							
3714	336/013	11.306,03	28/12/2018	21/05/2019	INSS-INSTITUTO NACIONAL DE SEGURIDADE SOCIAL.	INSS DEBITADO	821.372,57	BB FPM 42293
Histórico:	VALOR REFERENTE AO INSS NO MÊS DE DEZEMBRO DE 2018.							
3714	349/012	1.770,45	11/12/2018	21/05/2019	INSS-INSTITUTO NACIONAL DE SEGURIDADE SOCIAL.	INSS DEBITADO	821.372,57	BB FPM 42293
Histórico:	VALOR REFERENTE AO INSS DO 13 ° DE 2018.							
3714	349/013	23.884,37	11/12/2018	21/05/2019	INSS-INSTITUTO NACIONAL DE SEGURIDADE SOCIAL.	INSS DEBITADO	821.372,57	BB FPM 42293
Histórico:	VALOR REFERENTE AO INSS DO 13 ° DE 2018.							
3714	349/014	1.770,45	11/12/2018	21/05/2019	INSS-INSTITUTO NACIONAL DE SEGURIDADE SOCIAL.	INSS DEBITADO	821.372,57	BB FPM 42293
Histórico:	VALOR REFERENTE AO INSS NO MÊS DE DEZEMBRO DE 2018.OUVIDORIA							
3714	349/015	25.726,24	11/12/2018	21/05/2019	INSS-INSTITUTO NACIONAL DE SEGURIDADE SOCIAL.	INSS DEBITADO	821.372,57	BB FPM 42293
Histórico:	VALOR REFERENTE AO INSS NO MÊS DE DEZEMBRO DE 2018.							
3714	356/010	3.017,33	26/10/2018	21/05/2019	INSS-INSTITUTO NACIONAL DE SEGURIDADE SOCIAL.	INSS DEBITADO	821.372,57	BB FPM 42293
Histórico:	VALOR REFERENTE AO INSS NO MÊS DE OUTUBRO DE 2018.							
3714	356/012	2.748,06	11/12/2018	21/05/2019	INSS-INSTITUTO NACIONAL DE SEGURIDADE SOCIAL.	INSS DEBITADO	821.372,57	BB FPM 42293
Histórico:	VALOR REFERENTE AO INSS DO 13 ° DE 2018.							
3714	356/013	3.844,88	28/12/2018	21/05/2019	INSS-INSTITUTO NACIONAL DE SEGURIDADE SOCIAL.	INSS DEBITADO	821.372,57	BB FPM 42293
Histórico:	VALOR REFERENTE AO INSS NO MÊS DE DEZEMBRO DE 2018.							
3714	359/012	6.839,09	11/12/2018	21/05/2019	INSS-INSTITUTO NACIONAL DE SEGURIDADE SOCIAL.	INSS DEBITADO	821.372,57	BB FPM 42293
Histórico:	VALOR REFERENTE AO INSS DO 13 ° DE 2018.							
3714	359/013	7.123,86	28/12/2018	21/05/2019	INSS-INSTITUTO NACIONAL DE SEGURIDADE SOCIAL.	INSS DEBITADO	821.372,57	BB FPM 42293
Histórico:	VALOR REFERENTE AO INSS NO MÊS DE DEZEMBRO DE 2018.							





Prefeitura Municipal de Igarassu - 2019

AV. JOAQUIM NABUCCO, 120 - CENTRO
Igarassu/PE - CEP: 53.610-070
CNPJ Nº: 10.359.560/0001-90 Telefone: (81) 3543-0645

MOVIMENTO FINANCEIRO DAS DESPESAS

De 01/01/2019 até 31/12/2019
Fornecedor: 29.979.036/0197-55

ORDEM DE PAGAMENTO	EMP. / O.P.	VALOR PAGAMENTO	DATA EMISSÃO	DATA PAGAMENTO	FORNECEDOR	Nº DO CHEQUE OUTROS	VALOR DO CHEQUE OUTROS	RECURSO
3714	362/012	4.407,35	11/12/2018	21/05/2019	INSS-INSTITUTO NACIONAL DE SEGURIDADE SOCIAL.	INSS DEBITADO	821.372,57	BB FPM 42293
Histórico:	VALOR REFERENTE AO INSS DO 13 ° DE 2018.							
3714	362/013	4.407,35	28/12/2018	21/05/2019	INSS-INSTITUTO NACIONAL DE SEGURIDADE SOCIAL.	INSS DEBITADO	821.372,57	BB FPM 42293
Histórico:	VALOR REFERENTE AO INSS NO MÊS DE DEZEMBRO DE 2018.							
3714	366/017	26.430,76	11/12/2018	21/05/2019	INSS-INSTITUTO NACIONAL DE SEGURIDADE SOCIAL.	INSS DEBITADO	821.372,57	BB FPM 42293
Histórico:	VALOR REFERENTE AO INSS DO 13 ° DE 2018.							
3714	366/018	27.563,22	28/12/2018	21/05/2019	INSS-INSTITUTO NACIONAL DE SEGURIDADE SOCIAL.	INSS DEBITADO	821.372,57	BB FPM 42293
Histórico:	VALOR REFERENTE AO INSS NO MÊS DE DEZEMBRO DE 2018.							
3714	782/012	1.794,59	11/12/2018	21/05/2019	INSS-INSTITUTO NACIONAL DE SEGURIDADE SOCIAL.	INSS DEBITADO	821.372,57	BB FPM 42293
Histórico:	VALOR REFERENTE AO INSS NO 13 ° DE 2018.							
3714	782/013	1.794,59	28/12/2018	21/05/2019	INSS-INSTITUTO NACIONAL DE SEGURIDADE SOCIAL.	INSS DEBITADO	821.372,57	BB FPM 42293
Histórico:	VALOR REFERENTE AO INSS NO MÊS DE DEZEMBRO DE 2018.							
3714	783/011	4.190,77	11/12/2018	21/05/2019	INSS-INSTITUTO NACIONAL DE SEGURIDADE SOCIAL.	INSS DEBITADO	821.372,57	BB FPM 42293
Histórico:	VALOR REFERENTE AO INSS DO 13 ° DE 2018.							
3714	783/012	4.648,11	28/12/2018	21/05/2019	INSS-INSTITUTO NACIONAL DE SEGURIDADE SOCIAL.	INSS DEBITADO	821.372,57	BB FPM 42293
Histórico:	VALOR REFERENTE AO INSS NO MÊS DE DEZEMBRO DE 2018.							
4394	1000/005	486,51	31/05/2019	19/06/2019	INSS-INSTITUTO NACIONAL DE SEGURIDADE SOCIAL.		486,51	BB - COTA PARTE SALÁRIO EDUCAÇÃO 14.660-9
Histórico:	INSS REFERENTE AO PAGAMENTO DO SERVIÇO DE CONSULTORIA PARA ACOMPANHAMENTO FINANCEIRO E ORÇAMENTÁRIO DA SECRETARIA DE EDUCAÇÃO DO MUNICÍPIO DE IGARASSU, DO SENHOR LEANDRO FERREIRA DA SILVA ,CONFORME PROCESSO Nº 159/2016 , PREGÃO PRESENCIAL Nº 015/2016.VALOR FOI ATUALIZADO EM 4,48% DO IPCA, EM 31 DE AGOSTO 2018. CONFORME 4º TERMO ADITIVO DO CONTRATO Nº 079-A /2016 .REF AO MÊ DE MAIO DE 2019.							
4395	1000/004	486,51	31/05/2019	19/06/2019	INSS-INSTITUTO NACIONAL DE SEGURIDADE SOCIAL.		486,51	BB - COTA PARTE SALÁRIO EDUCAÇÃO 14.660-9
Histórico:	INSS REFERENTE AO PAGAMENTO DO SERVIÇO DE CONSULTORIA PARA ACOMPANHAMENTO FINANCEIRO E ORÇAMENTÁRIO DA SECRETARIA DE EDUCAÇÃO DO MUNICÍPIO DE IGARASSU, DO SENHOR LEANDRO FERREIRA DA SILVA ,CONFORME PROCESSO Nº 159/2016 , PREGÃO PRESENCIAL Nº 015/2016.VALOR FOI ATUALIZADO EM 4,48% DO IPCA, EM 31 DE AGOSTO 2018. CONFORME 4º TERMO ADITIVO DO CONTRATO Nº 079-A /2016 .REF AO MES DE ABRIL DE 2019.							
							TOTAL PAGO NO PERÍODO	872.782,16
							TOTAL ESTORNADO NO PERÍODO	0,00
							PAGO - ESTORNADO NO PERÍODO	872.782,16
							TOTAL LIQUIDO NO PERÍODO	872.782,16





Documento Assinado Digitalmente por: MARIO RICARDO SANTOS DE LIMA
 Acesse em: <https://etce.tce.pe.gov.br/epp/validaDoc.seam> Código do documento: 24824bc7-6b19-4de7-9d93-80a264956b8d

Transação efetuada com sucesso por: JA928288 HERCILIO VICTOR.

SISBB - SISTEMA DE INFORMACOES BANCO DO BRASIL - 27/07/2020 - 11.14.57
 1361701361 SEGUNDA VIA 0003
 COMPROVANTE DE TRANSFERENCIA
 COMPROVANTE DE TRANSFERENCIA
 TED - TRANSFERENCIA ELETRONICA DISPONIVEL
 CLIENTE: PREF MUN IGARASSU FPM
 AGENCIA: 1361-7 CONTA: 4.229-3
 =====
 FINALIDADE: 01 CREDITO EM CONTA
 REMETENTE : PREF MUN IGARASSU FPM
 BANCO: 033 - BANCO SANTANDER (BRASIL) S.A.
 AGENCIA: 4025-8 - IGARASSU
 CONTA: 13.000.221-8
 FAVORECIDO: CAMARA MUNICIPAL DE IGARASSU
 CPF/CNPJ: 11.451.887/0001-50
 VALOR: R\$ 711.657,47
 DEBITO EM: 20/06/2018
 =====
 DOCUMENTO: 062001
 AUTENTICACAO SISBB: 5.4A0.DD3.CD7.F35.FC2

Emissão de comprovantes



G3352711045510951
 27/07/2020 11:14:56

:: Extrato das Contas Individuais

Origem do Extrato: GovConta CAIXA: 2191600025
 Conta Referência: 2191/006/00000110-9
 Nome: MUNICIPIO DE IGARASSU ARRECADAC
 Período: de: 14/06/2018 até: 14/06/2018

Data Mov	Nr. Doc.	Histórico	Valor (R\$)	Saldo (R\$)
14/06/2018	-	SALDO ANTERIOR		9.850,80C
14/06/2018	130618	COB AUTOAT	122,42C	9.973,22C
14/06/2018	130618	COB INTERN	2.237,26C	12.210,48C
14/06/2018	130618	COB LOT DH	5.274,98C	17.485,46C
14/06/2018	130618	COB COMPE	1.869,49C	19.354,95C
14/06/2018	140618	COB AGN DH	852,42C	20.207,37C
14/06/2018	225634	CRED TEV	14.000,00C	34.207,37C
14/06/2018	237447	PAG BOLETO	1.678,27D	32.529,10C
14/06/2018	237460	PAG BOLETO	72,25D	32.456,85C
14/06/2018	000000	DEB.AUTOR.	49.100,66D	16.643,81D
14/06/2018	139263	ENVIO TED	18.137,31D	34.781,12D
14/06/2018	228280	ENVIO TEV	1.779,50D	36.560,62D
14/06/2018	228288	ENVIO TEV	610,00D	37.170,62D
14/06/2018	228337	ENVIO TEV	1.080,00D	38.250,62D
14/06/2018	228350	ENVIO TEV	400,00D	38.650,62D
14/06/2018	228365	ENVIO TEV	294,50D	38.945,12D
14/06/2018	228376	ENVIO TEV	883,50D	39.828,62D
14/06/2018	228393	ENVIO TEV	845,00D	40.673,62D
14/06/2018	228409	ENVIO TEV	235,00D	40.908,62D
14/06/2018	228420	ENVIO TEV	1.000,00D	41.908,62D
14/06/2018	228432	ENVIO TEV	4.000,00D	45.908,62D
14/06/2018	240478	ENVIO TEV	10.000,00D	55.908,62D
14/06/2018	139263	DOC/TEV ELETRONICO	9,50D	55.918,12D
14/06/2018	255840	PAG FORNEC	6.246,20D	62.164,32D
14/06/2018	140618	COB BX 063	36,00D	62.200,32D
14/06/2018	140618	COB LOTERI	189,00D	62.389,32D
14/06/2018	140618	COB AGENC	6,30D	62.395,62D
14/06/2018	140618	COB COMPE	81,90D	62.477,52D
14/06/2018	140618	COB INCLUS	48,30D	62.525,82D
14/06/2018	140618	COB AUTOAT	6,30D	62.532,12D
14/06/2018	140618	COB INTERN	37,80D	62.569,92D
14/06/2018	727220	RESG AUTOM	72.420,72C	9.850,80C

IMPRIMIR FECHAR





Prefeitura Municipal de Igarassu - 2018

AV. JOAQUIM NABUCO, 120 - CENTRO
Igarassu/PE - CEP: 53.610-070
CNPJ Nº: 10.359.560/0001-90 Telefone: (81) 3543-0645

DEMONSTRATIVO DA DESPESA ORÇAMENTÁRIA, LIQUIDADADA E FINANCEIRA

De 01/01/2018 até 31/12/2018
Prefeitura Fonte: 01.05 Fonte: 01.06

Código	Descrição	Valor Fixado	Suplementação/Anulação	Dotação Atualizada	Empenhado Até Período	Liquidado Até Período	Pago Até Período	À Pagar
	DESPESA ORÇAMENTÁRIA	44.386.000,00	7.520.489,10	51.906.489,10	51.815.930,70	51.706.233,75	49.811.740,76	2.004.189,94
01.05	Recursos do FUNDEB - Magisterio em Efetivo Exercicio	35.053.000,00	11.721.724,23	46.774.724,23	46.702.153,36	46.702.153,36	45.337.909,38	1.364.243,98
01.06	Recursos do FUNDEB - Outras Despesas da Educação Basica	9.333.000,00	- 4.201.235,13	5.131.764,87	5.113.777,34	5.004.080,39	4.473.831,38	639.945,96





Prefeitura Municipal de Igarassu - 2018

AV. JOAQUIM NABUCO, 120 - CENTRO
Igarassu/PE - CEP: 53.610-070
CNPJ Nº: 10.359.560/0001-90 Telefone: (81) 3543-0645

DEMONSTRATIVO DA RECEITA ORÇAMENTARIA

De 01/01/2018 até 31/12/2018

Fonte: 01.06

Código / Fonte	Nome / Fonte	Valor Previsto	Valor Atualizado	Arrecadado de 01/01/2018 até 31/12/2018	Arrecadado até 31/12/2018	Arrecadado a mais	Arrecadado a menos
0.0.0.0.00.0.0.00	RECEITA ORÇAMENTÁRIA	9.333.000,00	0,00	6.128.309,80	6.128.309,80	0,00	3.204.690,20
1.0.0.0.00.0.0.00	Receitas Correntes	9.333.000,00	0,00	6.128.309,80	6.128.309,80	0,00	3.204.690,20
1.7.0.0.00.0.0.00	Transferências Correntes	9.333.000,00	0,00	6.128.309,80	6.128.309,80	0,00	3.204.690,20
1.7.1.8.01.2.1.01 / 01.06	Cota-Parte do Fundo de Participação dos Municípios / Recursos do FUNDEB - Outras Despesas da Educação Básica	3.832.320,00	0,00	0,00	0,00	0,00	3.832.320,00
1.7.1.8.01.2.1.99 / 01.06	Dedução do Fundeb de Cota-Parte do Fundo de Participação dos Municípios / Recursos do FUNDEB - Outras Despesas da Educação Básica	- 3.832.320,00	0,00	0,00	0,00	3.832.320,00	0,00
1.7.1.8.01.5.1.01 / 01.06	Cota-Parte do Imposto Sobre a Propriedade Territorial Rural / Recursos do FUNDEB - Outras Despesas da Educação Básica	19.760,00	0,00	0,00	0,00	0,00	19.760,00
1.7.1.8.01.5.1.99 / 01.06	Dedução do Fundeb de Cota-Parte do Imposto sobre a Propriedade Territorial Rural / Recursos do FUNDEB - Outras Despesas da Educação Básica	- 19.760,00	0,00	0,00	0,00	19.760,00	0,00
1.7.1.8.06.1.1.01 / 01.06	Transferência Financeira do ICMS – Desoneração – L.C. Nº 87/96 / Recursos do FUNDEB - Outras Despesas da Educação Básica	8.800,00	0,00	0,00	0,00	0,00	8.800,00
1.7.1.8.06.1.1.99 / 01.06	Dedução do Fundeb de Transferência Financeira do ICMS Desoneração L.C. Nº 87/96 - FUNDEB / Recursos do FUNDEB - Outras Despesas da Educação Básica	- 8.800,00	0,00	0,00	0,00	8.800,00	0,00
1.7.2.0.00.0.0.00	Transferências dos Estados e do Distrito Federal e de suas Entidades	0,00	0,00	- 298.032,85	- 298.032,85	0,00	298.032,85
1.7.2.8.00.0.0.00	Transferências dos Estados - Específicas de Estados, DF e Municípios	0,00	0,00	- 298.032,85	- 298.032,85	0,00	298.032,85
1.7.2.8.01.0.0.00	Participação na Receita dos Estados	0,00	0,00	- 298.032,85	- 298.032,85	0,00	298.032,85
1.7.2.8.01.1.0.00	Cota-Parte do ICMS	0,00	0,00	- 298.032,85	- 298.032,85	0,00	298.032,85
1.7.2.8.01.1.1.00	Cota-Parte do ICMS - Principal	0,00	0,00	- 298.032,85	- 298.032,85	0,00	298.032,85
1.7.2.8.01.1.1.01 / 01.06	Cota-Parte do ICMS / Recursos do FUNDEB - Outras Despesas da Educação Básica	4.102.240,00	0,00	0,00	0,00	0,00	4.102.240,00
1.7.2.8.01.1.1.99 / 01.06	Dedução do Fundeb de Cota-Parte do ICMS - FUNDEB / Recursos do FUNDEB - Outras Despesas da Educação Básica	- 4.102.240,00	0,00	- 298.032,85	- 298.032,85	3.804.207,15	0,00
1.7.2.8.01.2.1.01 / 01.06	Cota-Parte do IPVA / Recursos do FUNDEB - Outras Despesas da Educação Básica	358.160,00	0,00	0,00	0,00	0,00	358.160,00
1.7.2.8.01.2.1.99 / 01.06	Dedução do Fundeb de Cota-Parte do IPVA - FUNDEB / Recursos do FUNDEB - Outras Despesas da Educação Básica	- 358.160,00	0,00	0,00	0,00	358.160,00	0,00
1.7.2.8.01.3.1.01 / 01.06	Cota-Parte do IPI sobre Exportação / Recursos do FUNDEB - Outras Despesas da Educação Básica	21.200,00	0,00	0,00	0,00	0,00	21.200,00
1.7.2.8.01.3.1.99 / 01.06	Dedução do Fundeb de Cota-Parte do IPI sobre Exportação - FUNDEB / Recursos do FUNDEB - Outras Despesas da Educação Básica	- 21.200,00	0,00	0,00	0,00	21.200,00	0,00
1.7.5.0.00.0.0.00	Transferências de Outras Instituições Públicas	9.333.000,00	0,00	6.426.342,65	6.426.342,65	0,00	2.906.657,35
1.7.5.8.00.0.0.00	Transferências de Outras Instituições Públicas - Específicas de Estados, DF e Municípios	9.333.000,00	0,00	6.426.342,65	6.426.342,65	0,00	2.906.657,35
1.7.5.8.01.0.0.00	Transferências de Recursos do Fundo de Manutenção e Desenvolvimento da Educação Básica e de Valorização dos Profissionais da Educação – FUNDEB	9.333.000,00	0,00	6.426.342,65	6.426.342,65	0,00	2.906.657,35
1.7.5.8.01.1.0.00	Transferências de Recursos do Fundo de Manutenção e Desenvolvimento da Educação Básica e de Valorização dos Profissionais da Educação – FUNDEB	8.116.000,00	0,00	3.941.404,09	3.941.404,09	0,00	4.174.595,91
1.7.5.8.01.1.1.00 / 01.06	Transferências de Recursos do Fundo de Manutenção e Desenvolvimento da Educação Básica e de Valorização dos Profissionais da Educação – FUNDEB - Principal / Recursos do	8.116.000,00	0,00	3.941.404,09	3.941.404,09	0,00	4.174.595,91





Prefeitura Municipal de Igarassu - 2018

AV. JOAQUIM NABUCO, 120 - CENTRO
Igarassu/PE - CEP: 53.610-070
CNPJ Nº: 10.359.560/0001-90 Telefone: (81) 3543-0645

DEMONSTRATIVO DA RECEITA ORÇAMENTARIA

De 01/01/2018 até 31/12/2018

Fonte: 01.06

Código / Fonte	Nome / Fonte	Valor Previsto	Valor Atualizado	Arrecadado de 01/01/2018 até 31/12/2018	Arrecadado até 31/12/2018	Arrecadado a mais	Arrecadado a menos
	FUNDEB - Outras Despesas da Educação Basica						
1.7.5.8.01.2.0.00	Transferências de Recursos da Complementação da União ao Fundo de Manutenção e Desenvolvimento da Educação Básica e de Valorização dos Profissionais da Educação – FUNDEB	1.217.000,00	0,00	2.484.938,56	2.484.938,56	1.267.938,56	0,00
1.7.5.8.01.2.1.00 / 01.06	Transferências de Recursos da Complementação da União ao Fundo de Manutenção e Desenvolvimento da Educação Básica e de Valorização dos Profissionais da Educação – FUNDEB - Principal / Recursos do FUNDEB - Outras Despesas da Educação Basica	1.217.000,00	0,00	2.484.938,56	2.484.938,56	1.267.938,56	0,00





Prefeitura Municipal de Igarassu - 2018

AV. JOAQUIM NABUCCO, 120 - CENTRO
Igarassu/PE - CEP: 53.610-070
CNPJ Nº: 10.359.560/0001-90 Telefone: (81) 3543-0645

DEMONSTRATIVO DA RECEITA ORÇAMENTARIA

De 01/01/2018 até 31/12/2018

Fonte: 01.05

Código / Fonte	Nome / Fonte	Valor Previsto	Valor Atualizado	Arrecadado de 01/01/2018 até 31/12/2018	Arrecadado até 31/12/2018	Arrecadado a mais	Arrecadado a menos
0.0.0.0.00.0.0.00	RECEITA ORÇAMENTÁRIA	35.053.000,00	0,00	30.952.421,46	30.952.421,46	0,00	4.100.578,54
1.0.0.0.00.0.0.00	Receitas Correntes	35.053.000,00	0,00	30.952.421,46	30.952.421,46	0,00	4.100.578,54
1.7.0.0.00.0.0.00	Transferências Correntes	35.053.000,00	0,00	30.952.421,46	30.952.421,46	0,00	4.100.578,54
1.7.1.0.00.0.0.00	Transferências da União e de suas Entidades	0,00	0,00	- 3.228.836,57	- 3.228.836,57	0,00	3.228.836,57
1.7.1.8.00.0.0.00	Transferências da União - Específicas de Estados, DF e Municípios	0,00	0,00	- 3.228.836,57	- 3.228.836,57	0,00	3.228.836,57
1.7.1.8.01.0.0.00	Participação na Receita da União	0,00	0,00	- 3.218.671,85	- 3.218.671,85	0,00	3.218.671,85
1.7.1.8.01.2.0.00	Cota-Parte do Fundo de Participação dos Municípios - Cota Mensal	0,00	0,00	- 3.197.608,31	- 3.197.608,31	0,00	3.197.608,31
1.7.1.8.01.2.1.00	Cota-Parte do Fundo de Participação dos Municípios - Cota Mensal - Principal	0,00	0,00	- 3.197.608,31	- 3.197.608,31	0,00	3.197.608,31
1.7.1.8.01.2.1.01 / 01.05	Cota-Parte do Fundo de Participação dos Municípios / Recursos do FUNDEB - Magisterio em Efetivo Exercício	5.748.480,00	0,00	0,00	0,00	0,00	5.748.480,00
1.7.1.8.01.2.1.99 / 01.05	Dedução do Fundeb de Cota-Parte do Fundo de Participação dos Municípios / Recursos do FUNDEB - Magisterio em Efetivo Exercício	- 5.748.480,00	0,00	- 3.197.608,31	- 3.197.608,31	2.550.871,69	0,00
1.7.1.8.01.5.0.00	Cota-Parte do Imposto Sobre a Propriedade Territorial Rural	0,00	0,00	- 21.063,54	- 21.063,54	0,00	21.063,54
1.7.1.8.01.5.1.00	Cota-Parte do Imposto Sobre a Propriedade Territorial Rural - Principal	0,00	0,00	- 21.063,54	- 21.063,54	0,00	21.063,54
1.7.1.8.01.5.1.01 / 01.05	Cota-Parte do Imposto Sobre a Propriedade Territorial Rural / Recursos do FUNDEB - Magisterio em Efetivo Exercício	29.640,00	0,00	0,00	0,00	0,00	29.640,00
1.7.1.8.01.5.1.99 / 01.05	Dedução do Fundeb de Cota-Parte do Imposto sobre a Propriedade Territorial Rural / Recursos do FUNDEB - Magisterio em Efetivo Exercício	- 29.640,00	0,00	- 21.063,54	- 21.063,54	8.576,46	0,00
1.7.1.8.06.0.0.00	Transferência Financeira do ICMS – Desoneração – L.C. Nº 87/96	0,00	0,00	- 10.164,72	- 10.164,72	0,00	10.164,72
1.7.1.8.06.1.0.00	Transferência Financeira do ICMS – Desoneração – L.C. Nº 87/96	0,00	0,00	- 10.164,72	- 10.164,72	0,00	10.164,72
1.7.1.8.06.1.1.00	Transferência Financeira do ICMS – Desoneração – L.C. Nº 87/96 - Principal	0,00	0,00	- 10.164,72	- 10.164,72	0,00	10.164,72
1.7.1.8.06.1.1.01 / 01.05	Transferência Financeira do ICMS – Desoneração – L.C. Nº 87/96 / Recursos do FUNDEB - Magisterio em Efetivo Exercício	13.200,00	0,00	0,00	0,00	0,00	13.200,00
1.7.1.8.06.1.1.99 / 01.05	Dedução do Fundeb de Transferência Financeira do ICMS Desoneração L.C. Nº 87/96 - FUNDEB / Recursos do FUNDEB - Magisterio em Efetivo Exercício	- 13.200,00	0,00	- 10.164,72	- 10.164,72	3.035,28	0,00
1.7.2.0.00.0.0.00	Transferências dos Estados e do Distrito Federal e de suas Entidades	0,00	0,00	- 4.121.362,32	- 4.121.362,32	0,00	4.121.362,32
1.7.2.8.00.0.0.00	Transferências dos Estados - Específicas de Estados, DF e Municípios	0,00	0,00	- 4.121.362,32	- 4.121.362,32	0,00	4.121.362,32
1.7.2.8.01.0.0.00	Participação na Receita dos Estados	0,00	0,00	- 4.121.362,32	- 4.121.362,32	0,00	4.121.362,32
1.7.2.8.01.1.0.00	Cota-Parte do ICMS	0,00	0,00	- 3.544.642,58	- 3.544.642,58	0,00	3.544.642,58
1.7.2.8.01.1.1.00	Cota-Parte do ICMS - Principal	0,00	0,00	- 3.544.642,58	- 3.544.642,58	0,00	3.544.642,58
1.7.2.8.01.1.1.01 / 01.05	Cota-Parte do ICMS / Recursos do FUNDEB - Magisterio em Efetivo Exercício	6.153.360,00	0,00	0,00	0,00	0,00	6.153.360,00
1.7.2.8.01.1.1.99 / 01.05	Dedução do Fundeb de Cota-Parte do ICMS - FUNDEB / Recursos do FUNDEB - Magisterio em Efetivo Exercício	- 6.153.360,00	0,00	- 3.544.642,58	- 3.544.642,58	2.608.717,42	0,00
1.7.2.8.01.2.0.00	Cota-Parte do IPVA	0,00	0,00	- 608.277,09	- 608.277,09	0,00	608.277,09
1.7.2.8.01.2.1.00	Cota-Parte do IPVA - Principal	0,00	0,00	- 608.277,09	- 608.277,09	0,00	608.277,09





Prefeitura Municipal de Igarassu - 2018

AV. JOAQUIM NABUCCO, 120 - CENTRO
Igarassu/PE - CEP: 53.610-070
CNPJ Nº: 10.359.560/0001-90 Telefone: (81) 3543-0645

DEMONSTRATIVO DA RECEITA ORÇAMENTARIA

De 01/01/2018 até 31/12/2018

Fonte: 01.05

Código / Fonte	Nome / Fonte	Valor Previsto	Valor Atualizado	Arrecadado de 01/01/2018 até 31/12/2018	Arrecadado até 31/12/2018	Arrecadado a mais	Arrecadado a menos
1.7.2.8.01.2.1.01 / 01.05	Cota-Parte do IPVA / Recursos do FUNDEB - Magisterio em Efetivo Exercício	537.240,00	0,00	152.948,79	152.948,79	0,00	384.291,21
1.7.2.8.01.2.1.99 / 01.05	Dedução do Fundeb de Cota-Parte do IPVA - FUNDEB / Recursos do FUNDEB - Magisterio em Efetivo Exercício	- 537.240,00	0,00	- 761.225,88	- 761.225,88	0,00	223.985,88
1.7.2.8.01.3.0.00	Cota-Parte do IPI - Municípios	0,00	0,00	31.557,35	31.557,35	31.557,35	0,00
1.7.2.8.01.3.1.00	Cota-Parte do IPI - Municípios - Principal	0,00	0,00	31.557,35	31.557,35	31.557,35	0,00
1.7.2.8.01.3.1.01 / 01.05	Cota-Parte do IPI sobre Exportação / Recursos do FUNDEB - Magisterio em Efetivo Exercício	31.800,00	0,00	39.446,68	39.446,68	7.646,68	0,00
1.7.2.8.01.3.1.99 / 01.05	Dedução do Fundeb de Cota-Parte do IPI sobre Exportação - FUNDEB / Recursos do FUNDEB - Magisterio em Efetivo Exercício	- 31.800,00	0,00	- 7.889,33	- 7.889,33	23.910,67	0,00
1.7.5.0.00.0.0.00	Transferências de Outras Instituições Públicas	35.053.000,00	0,00	38.302.620,35	38.302.620,35	3.249.620,35	0,00
1.7.5.8.00.0.0.00	Transferências de Outras Instituições Públicas - Especificas de Estados, DF e Municípios	35.053.000,00	0,00	38.302.620,35	38.302.620,35	3.249.620,35	0,00
1.7.5.8.01.0.0.00	Transferências de Recursos do Fundo de Manutenção e Desenvolvimento da Educação Básica e de Valorização dos Profissionais da Educação - FUNDEB	35.053.000,00	0,00	38.302.620,35	38.302.620,35	3.249.620,35	0,00
1.7.5.8.01.1.0.00	Transferências de Recursos do Fundo de Manutenção e Desenvolvimento da Educação Básica e de Valorização dos Profissionais da Educação - FUNDEB	32.253.000,00	0,00	37.145.829,91	37.145.829,91	4.892.829,91	0,00
1.7.5.8.01.1.1.00 / 01.05	Transferências de Recursos do Fundo de Manutenção e Desenvolvimento da Educação Básica e de Valorização dos Profissionais da Educação - FUNDEB - Principal / Recursos do FUNDEB - Magisterio em Efetivo Exercício	32.253.000,00	0,00	37.145.829,91	37.145.829,91	4.892.829,91	0,00
1.7.5.8.01.2.0.00	Transferências de Recursos da Complementação da União ao Fundo de Manutenção e Desenvolvimento da Educação Básica e de Valorização dos Profissionais da Educação - FUNDEB	2.800.000,00	0,00	1.156.790,44	1.156.790,44	0,00	1.643.209,56
1.7.5.8.01.2.1.00 / 01.05	Transferências de Recursos da Complementação da União ao Fundo de Manutenção e Desenvolvimento da Educação Básica e de Valorização dos Profissionais da Educação - FUNDEB - Principal / Recursos do FUNDEB - Magisterio em Efetivo Exercício	2.800.000,00	0,00	1.156.790,44	1.156.790,44	0,00	1.643.209,56





Prefeitura Municipal de Igarassu - 2018

AV. JOAQUIM NABUCO, 120 - CENTRO
Igarassu/PE - CEP: 53.610-070
CNPJ Nº: 10.359.560/0001-90 Telefone: (81) 3543-0645

RESTOS A PAGAR

Período: 01/01/2018 até 31/12/2018

EXERCÍCIO	EMPENHO	AÇÃO GOVERNAMENTAL	DESPESA	FONTE	FORNECEDOR	PROCESSADO	PROCESSADO PAGO	PROCESSADO CANCELADO	SALDO PROCESSADO	NÃO PROCESSADO	N-PROCESSADO CANCELADO	N-PROCESSADO LIQUIDADADO	N-PROCESSADO PAGO	SALDO NÃO PROCESSADO
2017	174/000	1236140002.060	33903600	01.06	MARIZE RODRIGUES DO NASCIMENTO	4.500,00	4.500,00	0,00	0,00	0,00	0,00	0,00	0,00	0,00
2017	174/012	1236140002.060	33903600	01.06	MARIZE RODRIGUES DO NASCIMENTO	4.500,00	4.500,00	0,00	0,00	0,00	0,00	0,00	0,00	0,00
2017	211/000	1236540012.045	33903900	01.06	CELPE	0,00	0,00	0,00	0,00	456,74	0,00	456,74	456,74	0,00
2017	211/012	1236540012.045	33903900	01.06	CELPE	0,00	0,00	0,00	0,00	456,74	0,00	456,74	456,74	0,00
2017	212/000	1236540012.045	33903900	01.06	COMPESA	325,59	0,00	0,00	325,59	0,00	0,00	0,00	0,00	0,00
2017	212/008	1236540012.045	33903900	01.06	COMPESA	325,59	0,00	0,00	325,59	0,00	0,00	0,00	0,00	0,00
2017	221/000	1236540022.048	33903900	01.06	CELPE	4.757,52	2.237,56	0,00	2.519,96	0,00	0,00	0,00	0,00	0,00
2017	221/010	1236540022.048	33903900	01.06	CELPE	2.519,96	0,00	0,00	2.519,96	0,00	0,00	0,00	0,00	0,00
2017	221/011	1236540022.048	33903900	01.06	CELPE	2.237,56	2.237,56	0,00	0,00	0,00	0,00	0,00	0,00	0,00
2017	222/000	1236540022.048	33903900	01.06	COMPESA	2.946,08	0,00	0,00	2.946,08	0,00	0,00	0,00	0,00	0,00
2017	222/010	1236540022.048	33903900	01.06	COMPESA	2.946,08	0,00	0,00	2.946,08	0,00	0,00	0,00	0,00	0,00
2017	225/000	1236140002.060	33903900	01.06	CELPE	37.710,84	37.710,84	0,00	0,00	0,00	0,00	0,00	0,00	0,00
2017	225/014	1236140002.060	33903900	01.06	CELPE	37.710,84	37.710,84	0,00	0,00	0,00	0,00	0,00	0,00	0,00
2017	350/000	1236140002.060	33901400	01.06	ZAIRA DE FRANÇA MELO LOPES	330,00	0,00	0,00	330,00	0,00	0,00	0,00	0,00	0,00
2017	351/000	1236140002.060	33901400	01.06	ANA CACILDA MULITERNO SALVADOR	330,00	0,00	0,00	330,00	0,00	0,00	0,00	0,00	0,00
2017	352/000	1236140002.060	33901400	01.06	IARA MARIA DA SILVA ALMEIDA	330,00	0,00	0,00	330,00	0,00	0,00	0,00	0,00	0,00
2017	354/000	1236140002.060	33901400	01.06	ANA LUCIA FERREIRA DE ARAUJO	330,00	0,00	0,00	330,00	0,00	0,00	0,00	0,00	0,00
2017	355/000	1236140002.060	33901400	01.06	ARLENE BENICIO DE MELO ALVES	330,00	0,00	0,00	330,00	0,00	0,00	0,00	0,00	0,00
2017	356/000	1236140002.060	33901400	01.06	CÉLIA MARIA PESSOA GUIMARÃES	330,00	0,00	0,00	330,00	0,00	0,00	0,00	0,00	0,00
2017	362/000	1236140002.060	33909200	01.06	FUNDAÇÃO APO. SALES DE DES. EDUCACIONAL	49.924,00	0,00	0,00	49.924,00	0,00	0,00	0,00	0,00	0,00
2017	362/002	1236140002.060	33909200	01.06	FUNDAÇÃO APO. SALES DE DES. EDUCACIONAL	49.924,00	0,00	0,00	49.924,00	0,00	0,00	0,00	0,00	0,00
2017	370/000	1236140002.060	33903000	01.06	NUTRICASH SERVIÇOS LTDA	10.792,08	2.400,00	0,00	8.392,08	0,00	0,00	0,00	0,00	0,00
2017	370/003	1236140002.060	33903000	01.06	NUTRICASH SERVIÇOS LTDA	3.968,04	0,00	0,00	3.968,04	0,00	0,00	0,00	0,00	0,00
2017	370/007	1236140002.060	33903000	01.06	NUTRICASH SERVIÇOS LTDA	4.424,04	0,00	0,00	4.424,04	0,00	0,00	0,00	0,00	0,00
2017	370/014	1236140002.060	33903000	01.06	NUTRICASH SERVIÇOS LTDA	2.400,00	2.400,00	0,00	0,00	0,00	0,00	0,00	0,00	0,00
2017	371/000	1236140002.060	33903900	01.06	NUTRICASH SERVIÇOS LTDA	108,32	24,00	0,00	84,32	0,00	0,00	0,00	0,00	0,00
2017	371/003	1236140002.060	33903900	01.06	NUTRICASH SERVIÇOS LTDA	40,08	0,00	0,00	40,08	0,00	0,00	0,00	0,00	0,00
2017	371/007	1236140002.060	33903900	01.06	NUTRICASH SERVIÇOS LTDA	44,24	0,00	0,00	44,24	0,00	0,00	0,00	0,00	0,00
2017	371/014	1236140002.060	33903900	01.06	NUTRICASH SERVIÇOS LTDA	24,00	24,00	0,00	0,00	0,00	0,00	0,00	0,00	0,00
2017	372/000	1236140002.060	33903000	01.06	NUTRICASH SERVIÇOS LTDA	800,00	800,00	0,00	0,00	0,00	0,00	0,00	0,00	0,00
2017	372/013	1236140002.060	33903000	01.06	NUTRICASH SERVIÇOS LTDA	800,00	800,00	0,00	0,00	0,00	0,00	0,00	0,00	0,00
2017	373/000	1236140002.060	33903900	01.06	NUTRICASH SERVIÇOS LTDA	15,94	8,00	0,00	7,94	0,00	0,00	0,00	0,00	0,00





Prefeitura Municipal de Igarassu - 2018

AV. JOAQUIM NABUCCO, 120 - CENTRO
Igarassu/PE - CEP: 53.610-070
CNPJ Nº: 10.359.560/0001-90 Telefone: (81) 3543-0645

RESTOS A PAGAR

Período: 01/01/2018 até 31/12/2018

EXERCÍCIO	EMPENHO	AÇÃO GOVERNAMENTAL	DESPESA	FONTE	FORNECEDOR	PROCESSADO	PROCESSADO PAGO	PROCESSADO CANCELADO	SALDO PROCESSADO	NÃO PROCESSADO	N-PROCESSADO CANCELADO	N-PROCESSADO LIQUIDADADO	N-PROCESSADO PAGO	SALDO NÃO PROCESSADO
2017	373/005	1236140002.060	33903900	01.06	NUTRICASH SERVIÇOS LTDA	7,94	0,00	0,00	7,94	0,00	0,00	0,00	0,00	0,00
2017	373/014	1236140002.060	33903900	01.06	NUTRICASH SERVIÇOS LTDA	8,00	8,00	0,00	0,00	0,00	0,00	0,00	0,00	0,00
2017	534/000	1236640032.061	33903900	01.06	NUTRICASH SERVIÇOS LTDA	17,25	17,25	0,00	0,00	0,00	0,00	0,00	0,00	0,00
2017	534/011	1236640032.061	33903900	01.06	NUTRICASH SERVIÇOS LTDA	17,25	17,25	0,00	0,00	0,00	0,00	0,00	0,00	0,00
2017	567/000	1236640032.061	33903900	01.06	NUTRICASH SERVIÇOS LTDA	5,75	5,75	0,00	0,00	0,00	0,00	0,00	0,00	0,00
2017	567/012	1236640032.061	33903900	01.06	NUTRICASH SERVIÇOS LTDA	5,75	5,75	0,00	0,00	0,00	0,00	0,00	0,00	0,00
2017	598/000	1236540022.048	33903000	01.06	NUTRICASH SERVIÇOS LTDA	1.887,91	1.881,25	0,00	6,66	0,00	0,00	0,00	0,00	0,00
2017	598/011	1236540022.048	33903000	01.06	NUTRICASH SERVIÇOS LTDA	6,66	0,00	0,00	6,66	0,00	0,00	0,00	0,00	0,00
2017	598/015	1236540022.048	33903000	01.06	NUTRICASH SERVIÇOS LTDA	1.875,00	1.875,00	0,00	0,00	0,00	0,00	0,00	0,00	0,00
2017	598/016	1236540022.048	33903000	01.06	NUTRICASH SERVIÇOS LTDA	6,25	6,25	0,00	0,00	0,00	0,00	0,00	0,00	0,00
2017	599/000	1236640032.061	33903000	01.06	NUTRICASH SERVIÇOS LTDA	1.725,00	1.725,00	0,00	0,00	0,00	0,00	0,00	0,00	0,00
2017	599/012	1236640032.061	33903000	01.06	NUTRICASH SERVIÇOS LTDA	1.725,00	1.725,00	0,00	0,00	0,00	0,00	0,00	0,00	0,00
2017	600/000	1236540012.045	33903000	01.06	NUTRICASH SERVIÇOS LTDA	1.500,00	1.500,00	0,00	0,00	0,00	0,00	0,00	0,00	0,00
2017	600/012	1236540012.045	33903000	01.06	NUTRICASH SERVIÇOS LTDA	1.500,00	1.500,00	0,00	0,00	0,00	0,00	0,00	0,00	0,00
2017	601/000	1236540012.045	33903900	01.06	NUTRICASH SERVIÇOS LTDA	15,00	15,00	0,00	0,00	0,00	0,00	0,00	0,00	0,00
2017	601/012	1236540012.045	33903900	01.06	NUTRICASH SERVIÇOS LTDA	15,00	15,00	0,00	0,00	0,00	0,00	0,00	0,00	0,00
2017	602/000	1236540012.045	33903000	01.06	NUTRICASH SERVIÇOS LTDA	500,00	500,00	0,00	0,00	0,00	0,00	0,00	0,00	0,00
2017	602/012	1236540012.045	33903000	01.06	NUTRICASH SERVIÇOS LTDA	500,00	500,00	0,00	0,00	0,00	0,00	0,00	0,00	0,00
2017	603/000	1236540012.045	33903900	01.06	NUTRICASH SERVIÇOS LTDA	5,00	5,00	0,00	0,00	0,00	0,00	0,00	0,00	0,00
2017	603/013	1236540012.045	33903900	01.06	NUTRICASH SERVIÇOS LTDA	5,00	5,00	0,00	0,00	0,00	0,00	0,00	0,00	0,00
2017	604/000	1236640032.061	33903000	01.06	NUTRICASH SERVIÇOS LTDA	2.065,16	575,00	0,00	1.490,16	0,00	0,00	0,00	0,00	0,00
2017	604/001	1236640032.061	33903000	01.06	NUTRICASH SERVIÇOS LTDA	848,10	0,00	0,00	848,10	0,00	0,00	0,00	0,00	0,00
2017	604/010	1236640032.061	33903000	01.06	NUTRICASH SERVIÇOS LTDA	642,06	0,00	0,00	642,06	0,00	0,00	0,00	0,00	0,00
2017	604/012	1236640032.061	33903000	01.06	NUTRICASH SERVIÇOS LTDA	575,00	575,00	0,00	0,00	0,00	0,00	0,00	0,00	0,00
2017	605/000	1236540022.048	33903000	01.06	NUTRICASH SERVIÇOS LTDA	625,00	625,00	0,00	0,00	0,00	0,00	0,00	0,00	0,00
2017	605/011	1236540022.048	33903000	01.06	NUTRICASH SERVIÇOS LTDA	625,00	625,00	0,00	0,00	0,00	0,00	0,00	0,00	0,00
2017	613/000	1236540022.048	33903900	01.06	NUTRICASH SERVIÇOS LTDA	23,75	18,75	0,00	5,00	0,00	0,00	0,00	0,00	0,00
2017	613/001	1236540022.048	33903900	01.06	NUTRICASH SERVIÇOS LTDA	5,00	0,00	0,00	5,00	0,00	0,00	0,00	0,00	0,00
2017	613/017	1236540022.048	33903900	01.06	NUTRICASH SERVIÇOS LTDA	18,75	18,75	0,00	0,00	0,00	0,00	0,00	0,00	0,00
2017	818/000	1236140002.060	33903900	01.06	ARAUJO & DANTAS COMER. REPRESENT. IMPORT. E EXP	3.080,00	3.080,00	0,00	0,00	0,00	0,00	0,00	0,00	0,00
2017	818/001	1236140002.060	33903900	01.06	ARAUJO & DANTAS COMER. REPRESENT. IMPORT. E EXP	3.080,00	3.080,00	0,00	0,00	0,00	0,00	0,00	0,00	0,00
2017	840/000	1236540022.048	33903000	01.06	FENIX LTDA - EPP	7.995,00	0,00	0,00	7.995,00	0,00	0,00	0,00	0,00	0,00





Prefeitura Municipal de Igarassu - 2018

AV. JOAQUIM NABUCO, 120 - CENTRO
Igarassu/PE - CEP: 53.610-070
CNPJ Nº: 10.359.560/0001-90 Telefone: (81) 3543-0645

RESTOS A PAGAR

Período: 01/01/2018 até 31/12/2018

EXERCÍCIO	EMPENHO	AÇÃO GOVERNAMENTAL	DESPESA	FONTE	FORNECEDOR	PROCESSADO	PROCESSADO PAGO	PROCESSADO CANCELADO	SALDO PROCESSADO	NÃO PROCESSADO	N-PROCESSADO CANCELADO	N-PROCESSADO LIQUIDADADO	N-PROCESSADO PAGO	SALDO NÃO PROCESSADO
2017	913/000	1236140002.060	33903600	01.06	PREFEITURA MUNICIPAL DE IGARASSU	50.000,00	50.000,00	0,00	0,00	0,00	0,00	0,00	0,00	0,00
2017	913/013	1236140002.060	33903600	01.06	PREFEITURA MUNICIPAL DE IGARASSU	50.000,00	50.000,00	0,00	0,00	0,00	0,00	0,00	0,00	0,00
2017	914/000	1236140002.060	33903600	01.06	PREFEITURA MUNICIPAL DE IGARASSU	66.600,00	66.600,00	0,00	0,00	0,00	0,00	0,00	0,00	0,00
2017	914/012	1236140002.060	33903600	01.06	PREFEITURA MUNICIPAL DE IGARASSU	66.600,00	66.600,00	0,00	0,00	0,00	0,00	0,00	0,00	0,00
2017	915/000	1236140002.060	33903600	01.06	PREFEITURA MUNICIPAL DE IGARASSU	10.500,00	10.500,00	0,00	0,00	0,00	0,00	0,00	0,00	0,00
2017	915/010	1236140002.060	33903600	01.06	PREFEITURA MUNICIPAL DE IGARASSU	10.500,00	10.500,00	0,00	0,00	0,00	0,00	0,00	0,00	0,00
2017	1153/000	1236540012.045	33903900	01.06	DDVK COMERCIO E SERVIÇO AUTOMOTIVOS LTDA-ME	6.450,00	6.450,00	0,00	0,00	0,00	0,00	0,00	0,00	0,00
2017	1153/005	1236540012.045	33903900	01.06	DDVK COMERCIO E SERVIÇO AUTOMOTIVOS LTDA-ME	4.350,00	4.350,00	0,00	0,00	0,00	0,00	0,00	0,00	0,00
2017	1153/008	1236540012.045	33903900	01.06	DDVK COMERCIO E SERVIÇO AUTOMOTIVOS LTDA-ME	2.100,00	2.100,00	0,00	0,00	0,00	0,00	0,00	0,00	0,00
2017	1154/000	1236540022.048	33903900	01.06	DDVK COMERCIO E SERVIÇO AUTOMOTIVOS LTDA-ME	2.563,77	0,00	0,00	2.563,77	0,00	0,00	0,00	0,00	0,00
2017	1154/005	1236540022.048	33903900	01.06	DDVK COMERCIO E SERVIÇO AUTOMOTIVOS LTDA-ME	1.313,77	0,00	0,00	1.313,77	0,00	0,00	0,00	0,00	0,00
2017	1154/008	1236540022.048	33903900	01.06	DDVK COMERCIO E SERVIÇO AUTOMOTIVOS LTDA-ME	1.250,00	0,00	0,00	1.250,00	0,00	0,00	0,00	0,00	0,00
2017	1155/000	1236640032.061	33903900	01.06	DDVK COMERCIO E SERVIÇO AUTOMOTIVOS LTDA-ME	5.950,00	0,00	0,00	5.950,00	0,00	0,00	0,00	0,00	0,00
2017	1155/007	1236640032.061	33903900	01.06	DDVK COMERCIO E SERVIÇO AUTOMOTIVOS LTDA-ME	660,00	0,00	0,00	660,00	0,00	0,00	0,00	0,00	0,00
2017	1155/009	1236640032.061	33903900	01.06	DDVK COMERCIO E SERVIÇO AUTOMOTIVOS LTDA-ME	4.140,00	0,00	0,00	4.140,00	0,00	0,00	0,00	0,00	0,00
2017	1155/013	1236640032.061	33903900	01.06	DDVK COMERCIO E SERVIÇO AUTOMOTIVOS LTDA-ME	1.150,00	0,00	0,00	1.150,00	0,00	0,00	0,00	0,00	0,00
2017	1975/000	1236140002.060	33903900	01.06	ROBSON FERREIRA DE ARRUDA COMERCIO DE GAS EIRELI	10.170,00	10.170,00	0,00	0,00	0,00	0,00	0,00	0,00	0,00
2017	1975/006	1236140002.060	33903900	01.06	ROBSON FERREIRA DE ARRUDA COMERCIO DE GAS EIRELI	3.955,00	3.955,00	0,00	0,00	0,00	0,00	0,00	0,00	0,00
2017	1975/007	1236140002.060	33903900	01.06	ROBSON FERREIRA DE ARRUDA COMERCIO DE GAS EIRELI	6.215,00	6.215,00	0,00	0,00	0,00	0,00	0,00	0,00	0,00
2017	1976/000	1236140002.060	33903900	01.06	ROBSON FERREIRA DE ARRUDA COMERCIO DE GAS EIRELI	500,00	500,00	0,00	0,00	0,00	0,00	0,00	0,00	0,00
2017	1976/004	1236140002.060	33903900	01.06	ROBSON FERREIRA DE ARRUDA COMERCIO DE GAS EIRELI	500,00	500,00	0,00	0,00	0,00	0,00	0,00	0,00	0,00
2017	1977/000	1236540012.045	33903900	01.06	ROBSON FERREIRA DE ARRUDA COMERCIO DE GAS EIRELI	4.520,00	4.520,00	0,00	0,00	0,00	0,00	0,00	0,00	0,00
2017	1977/006	1236540012.045	33903900	01.06	ROBSON FERREIRA DE ARRUDA COMERCIO DE GAS EIRELI	2.825,00	2.825,00	0,00	0,00	0,00	0,00	0,00	0,00	0,00
2017	1977/007	1236540012.045	33903900	01.06	ROBSON FERREIRA DE ARRUDA COMERCIO DE GAS EIRELI	1.695,00	1.695,00	0,00	0,00	0,00	0,00	0,00	0,00	0,00
2017	1978/000	1236640032.061	33903900	01.06	ROBSON FERREIRA DE ARRUDA COMERCIO DE GAS EIRELI	452,00	452,00	0,00	0,00	0,00	0,00	0,00	0,00	0,00
2017	1978/005	1236640032.061	33903900	01.06	ROBSON FERREIRA DE ARRUDA COMERCIO DE GAS EIRELI	169,50	169,50	0,00	0,00	0,00	0,00	0,00	0,00	0,00
2017	1978/006	1236640032.061	33903900	01.06	ROBSON FERREIRA DE ARRUDA COMERCIO DE GAS EIRELI	282,50	282,50	0,00	0,00	0,00	0,00	0,00	0,00	0,00
2017	1989/000	1236540022.048	33903000	01.06	ROBSON FERREIRA DE ARRUDA COMERCIO DE GAS EIRELI	339,00	226,00	0,00	113,00	0,00	0,00	0,00	0,00	0,00
2017	1989/004	1236540022.048	33903000	01.06	ROBSON FERREIRA DE ARRUDA COMERCIO DE GAS EIRELI	113,00	0,00	0,00	113,00	0,00	0,00	0,00	0,00	0,00
2017	1989/006	1236540022.048	33903000	01.06	ROBSON FERREIRA DE ARRUDA COMERCIO DE GAS EIRELI	226,00	226,00	0,00	0,00	0,00	0,00	0,00	0,00	0,00
2017	1990/000	1236540022.048	33903000	01.06	ROBSON FERREIRA DE ARRUDA COMERCIO DE GAS EIRELI	1.250,00	1.250,00	0,00	0,00	0,00	0,00	0,00	0,00	0,00
2017	1990/004	1236540022.048	33903000	01.06	ROBSON FERREIRA DE ARRUDA COMERCIO DE GAS EIRELI	1.250,00	1.250,00	0,00	0,00	0,00	0,00	0,00	0,00	0,00





Prefeitura Municipal de Igarassu - 2018

AV. JOAQUIM NABUCO, 120 - CENTRO
Igarassu/PE - CEP: 53.610-070
CNPJ Nº: 10.359.560/0001-90 Telefone: (81) 3543-0645

RESTOS A PAGAR

Período: 01/01/2018 até 31/12/2018

EXERCÍCIO	EMPENHO	AÇÃO GOVERNAMENTAL	DESPESA	FONTE	FORNECEDOR	PROCESSADO	PROCESSADO PAGO	PROCESSADO CANCELADO	SALDO PROCESSADO	NÃO PROCESSADO	N-PROCESSADO CANCELADO	N-PROCESSADO LIQUIDADADO	N-PROCESSADO PAGO	SALDO NÃO PROCESSADO
2017	2460/000	1236140002.060	33903900	01.06	TJPE3660 TABELIONATO NOTAS E PROTESTOS PJ-IGARASSU	115,51	0,00	0,00	115,51	0,00	0,00	0,00	0,00	0,00
2017	2851/000	1236140002.060	33904800	01.06	ASSOCIAÇÃO DO NORDESTE DE DIS. E ED. DE LIVROS -AN	63.480,00	63.480,00	0,00	0,00	0,00	0,00	0,00	0,00	0,00
2017	3120/000	1236140002.060	33903900	01.06	VEM-VALE ELETRONICO	43.007,13	0,00	0,00	43.007,13	0,00	0,00	0,00	0,00	0,00
2017	3326/000	1236540022.048	33903900	01.06	BRUNA M. DOS SANTOS EIRELI-ME	1.586,00	1.586,00	0,00	0,00	0,00	0,00	0,00	0,00	0,00
2017	3405/000	1236140002.060	33903900	01.06	INOVAR SAÚDE AMBIENTAL LTDA-ME	4.400,00	4.400,00	0,00	0,00	0,00	0,00	0,00	0,00	0,00
2017	3576/000	1236140002.060	33901400	01.06	MONICA DIAS DO NASCIMENTO	0,00	0,00	0,00	0,00	570,00	0,00	0,00	0,00	570,00
2017	3596/000	1236140002.060	33901400	01.06	MARISE DIAS DE SOUZA BEZERRA	570,00	570,00	0,00	0,00	0,00	0,00	0,00	0,00	0,00
2017	3597/000	1236140002.060	33901400	01.06	CLAUDIA REGINA DA SILVA ALMEIDA	570,00	570,00	0,00	0,00	0,00	0,00	0,00	0,00	0,00
2017	3598/000	1236140002.060	33901400	01.06	SHIRLEY DANIELLE CUNHA BEZERRA	570,00	570,00	0,00	0,00	0,00	0,00	0,00	0,00	0,00
2017	3600/000	1236140002.060	33903000	01.06	ROBSON FERREIRA DE ARRUDA COMERCIO DE GAS EIRELI	500,00	500,00	0,00	0,00	0,00	0,00	0,00	0,00	0,00
2017	3600/001	1236140002.060	33903000	01.06	ROBSON FERREIRA DE ARRUDA COMERCIO DE GAS EIRELI	500,00	500,00	0,00	0,00	0,00	0,00	0,00	0,00	0,00
2017	3601/000	1236540022.048	33903000	01.06	ROBSON FERREIRA DE ARRUDA COMERCIO DE GAS EIRELI	2.000,00	2.000,00	0,00	0,00	0,00	0,00	0,00	0,00	0,00
2017	3601/001	1236540022.048	33903000	01.06	ROBSON FERREIRA DE ARRUDA COMERCIO DE GAS EIRELI	2.000,00	2.000,00	0,00	0,00	0,00	0,00	0,00	0,00	0,00
2017	3606/000	1236140002.060	33903000	01.06	ROBSON FERREIRA DE ARRUDA COMERCIO DE GAS EIRELI	12.906,15	12.906,15	0,00	0,00	0,00	0,00	0,00	0,00	0,00
2017	3641/000	1236140002.060	33903000	01.06	ROBSON FERREIRA DE ARRUDA COMERCIO DE GAS EIRELI	1.640,35	1.640,35	0,00	0,00	0,00	0,00	0,00	0,00	0,00
2017	3679/000	1236140002.060	33903000	01.06	ROBSON FERREIRA DE ARRUDA COMERCIO DE GAS EIRELI	3.033,10	3.033,10	0,00	0,00	0,00	0,00	0,00	0,00	0,00
TOTAIS						426.978,20	299.552,00	0,00	127.426,20	1.026,74	0,00	456,74	456,74	570,00





Prefeitura Municipal de Igarassu - 2018

AV. JOAQUIM NABUCO, 120 - CENTRO
Igarassu/PE - CEP: 53.610-070
CNPJ Nº: 10.359.560/0001-90 Telefone: (81) 3543-0645

RESTOS A PAGAR

Período: 01/01/2018 até 31/12/2018

EXERCÍCIO	EMPENHO	AÇÃO GOVERNAMENTAL	DESPESA	FONTE	FORNECEDOR	PROCESSADO	PROCESSADO PAGO	PROCESSADO CANCELADO	SALDO PROCESSADO	NÃO PROCESSADO	N-PROCESSADO CANCELADO	N-PROCESSADO LIQUIDADO	N-PROCESSADO PAGO	SALDO NÃO PROCESSADO
2017	47/000	1236140002.040	31900400	01.05	PREFEITURA MUNICIPAL DE IGARASSU	0,00	0,00	0,00	0,00	51.849,58	0,00	0,00	0,00	51.849,58
2017	49/000	1236140002.040	31901100	01.05	PREFEITURA MUNICIPAL DE IGARASSU	0,00	0,00	0,00	0,00	1.434.704,62	0,00	0,00	0,00	1.434.704,62
2017	49/060	1236140002.040	31901100	01.05	PREFEITURA MUNICIPAL DE IGARASSU	0,00	0,00	0,00	0,00	815.494,03	0,00	0,00	0,00	815.494,03
2017	50/000	1236140002.040	31901300	01.05	INSS-INSTITUTO NACIONAL DE SEGURIDADE SOCIAL.	337.885,67	337.885,67	0,00	0,00	0,00	0,00	0,00	0,00	0,00
2017	50/006	1236140002.040	31901300	01.05	INSS-INSTITUTO NACIONAL DE SEGURIDADE SOCIAL.	167.400,26	167.400,26	0,00	0,00	0,00	0,00	0,00	0,00	0,00
2017	50/007	1236140002.040	31901300	01.05	INSS-INSTITUTO NACIONAL DE SEGURIDADE SOCIAL.	170.485,41	170.485,41	0,00	0,00	0,00	0,00	0,00	0,00	0,00
2017	52/000	1236140002.040	31911300	01.05	IGAPREV - IGARASSU PREVIDENCIA	1.321.138,73	1.315.534,49	0,00	5.604,24	0,00	0,00	0,00	0,00	0,00
2017	52/008	1236140002.040	31911300	01.05	IGAPREV - IGARASSU PREVIDENCIA	438.872,71	438.872,71	0,00	0,00	0,00	0,00	0,00	0,00	0,00
2017	52/009	1236140002.040	31911300	01.05	IGAPREV - IGARASSU PREVIDENCIA	443.789,43	443.789,43	0,00	0,00	0,00	0,00	0,00	0,00	0,00
2017	52/010	1236140002.040	31911300	01.05	IGAPREV - IGARASSU PREVIDENCIA	438.476,59	432.872,35	0,00	5.604,24	0,00	0,00	0,00	0,00	0,00
2017	67/000	1236540012.041	31901100	01.05	PREFEITURA MUNICIPAL DE IGARASSU	0,00	0,00	0,00	0,00	186,19	0,00	0,00	0,00	186,19
2017	90/000	1236640032.042	31901100	01.05	PREFEITURA MUNICIPAL DE IGARASSU	0,00	0,00	0,00	0,00	22.857,87	0,00	0,00	0,00	22.857,87
TOTAIS						1.659.024,40	1.653.420,16	0,00	5.604,24	1.509.598,26	0,00	0,00	0,00	1.509.598,26





Prefeitura Municipal de Igarassu - 2019

AV. JOAQUIM NABUCO, 120 - CENTRO
Igarassu/PE - CEP: 53.610-070
CNPJ Nº: 10.359.560/0001-90 Telefone: (81) 3543-0645

RESTOS A PAGAR

Período: 01/01/2019 até 31/12/2019

Consolidado

EXERCÍCIO	EMPENHO	AÇÃO GOVERNAMENTAL	DESPESA	FONTE	FORNECEDOR	PROCESSADO	PROCESSADO PAGO	PROCESSADO CANCELADO	SALDO PROCESSADO	NÃO PROCESSADO	N-PROCESSADO CANCELADO	N-PROCESSADO LIQUIDADADO	N-PROCESSADO PAGO	SALDO NÃO PROCESSADO
2018	90/000	1030150022.129	31911300	01.18	IGAPREV - IGARASSU PREVIDENCIA	545,07	0,00	0,00	545,07	0,00	0,00	0,00	0,00	0,00
Histórico: VALOR QUE SE EMPENHA REFERENTE A CONTRIBUIÇÃO PATRONAL SOBRE FOLHA DE PAGAMENTO DOS SERVIDORES DA ATENÇÃO BASICA														
2018	90/005	1030150022.129	31911300	01.18	IGAPREV - IGARASSU PREVIDENCIA	545,07	0,00	0,00	545,07	0,00	0,00	0,00	0,00	0,00
Histórico: VALOR QUE SE EMPENHA REFERENTE A CONTRIBUIÇÃO PATRONAL SOBRE FOLHA DE PAGAMENTO DOS SERVIDORES DA ATENÇÃO BASICA														
2018	106/000	0412270092.120	31911300	01.13	IGAPREV - IGARASSU PREVIDENCIA	21.375,80	21.375,80	0,00	0,00	0,00	0,00	0,00	0,00	0,00
Histórico: VALOR REFERENTE AO IGAPREV NO ANO DE 2018.														
2018	106/011	0412270092.120	31911300	01.13	IGAPREV - IGARASSU PREVIDENCIA	7.505,72	7.505,72	0,00	0,00	0,00	0,00	0,00	0,00	0,00
Histórico: VALOR REFERENTE AO IGAPREV NO MÊS DE NOVEMBRO DE 2018.														
2018	106/012	0412270092.120	31911300	01.13	IGAPREV - IGARASSU PREVIDENCIA	6.716,09	6.716,09	0,00	0,00	0,00	0,00	0,00	0,00	0,00
Histórico: VALOR REFERENTE AO IGAPREV 13 º 2018.														
2018	106/013	0412270092.120	31911300	01.13	IGAPREV - IGARASSU PREVIDENCIA	7.153,99	7.153,99	0,00	0,00	0,00	0,00	0,00	0,00	0,00
Histórico: VALOR REFERENTE AO IGAPREV NO MÊS DE DEZEMBRO DE 2018.														
2018	279/000	0412230222.111	31911300	01.13	IGAPREV - IGARASSU PREVIDENCIA	1.663,11	1.663,11	0,00	0,00	0,00	0,00	0,00	0,00	0,00
Histórico: VALOR REFERENTE AO IGAPREV NO ANO DE 2018.														
2018	279/009	0412230222.111	31911300	01.13	IGAPREV - IGARASSU PREVIDENCIA	554,37	554,37	0,00	0,00	0,00	0,00	0,00	0,00	0,00
Histórico: VALOR REFERENTE AO IGAPREV NO MÊS DE NOVEMBRO DE 2018.														
2018	279/010	0412230222.111	31911300	01.13	IGAPREV - IGARASSU PREVIDENCIA	554,37	554,37	0,00	0,00	0,00	0,00	0,00	0,00	0,00
Histórico: VALOR REFERENTE AO IGAPREV 13 º 2018.														
2018	279/011	0412230222.111	31911300	01.13	IGAPREV - IGARASSU PREVIDENCIA	554,37	554,37	0,00	0,00	0,00	0,00	0,00	0,00	0,00
Histórico: VALOR REFERENTE AO IGAPREV NO MÊS DE DEZEMBRO DE 2018.														
2018	283/000	0412270132.105	31911300	01.13	IGAPREV - IGARASSU PREVIDENCIA	5.252,15	5.252,15	0,00	0,00	0,00	0,00	0,00	0,00	0,00
Histórico: VALOR REFERENTE AO IGAPREV NO ANO DE 2018.														
2018	283/011	0412270132.105	31911300	01.13	IGAPREV - IGARASSU PREVIDENCIA	1.738,62	1.738,62	0,00	0,00	0,00	0,00	0,00	0,00	0,00
Histórico: VALOR REFERENTE AO IGAPREV NO MÊS DE NOVEMBRO DE 2018.														
2018	283/012	0412270132.105	31911300	01.13	IGAPREV - IGARASSU PREVIDENCIA	1.774,91	1.774,91	0,00	0,00	0,00	0,00	0,00	0,00	0,00
Histórico: VALOR REFERENTE AO IGAPREV 13 º 2018.														
2018	283/013	0412270132.105	31911300	01.13	IGAPREV - IGARASSU PREVIDENCIA	1.738,62	1.738,62	0,00	0,00	0,00	0,00	0,00	0,00	0,00
Histórico: VALOR REFERENTE AO IGAPREV NO MÊS DE DEZEMBRO DE 2018.														
2018	312/000	0412270102.086	31911300	01.13	IGAPREV - IGARASSU PREVIDENCIA	138.704,57	138.704,57	0,00	0,00	0,00	0,00	0,00	0,00	0,00
Histórico: VALOR REFERENTE AO IGAPREV NO ANO DE 2018.														
2018	312/007	0412270102.086	31911300	01.13	IGAPREV - IGARASSU PREVIDENCIA	46.163,27	46.163,27	0,00	0,00	0,00	0,00	0,00	0,00	0,00
Histórico: VALOR REFERENTE AO IGAPREV NO MÊS DE NOVEMBRO DE 2018.														





Prefeitura Municipal de Igarassu - 2019

AV. JOAQUIM NABUCO, 120 - CENTRO
Igarassu/PE - CEP: 53.610-070
CNPJ Nº: 10.359.560/0001-90 Telefone: (81) 3543-0645

RESTOS A PAGAR

Período: 01/01/2019 até 31/12/2019
Consolidado

EXERCÍCIO	EMPENHO	AÇÃO GOVERNAMENTAL	DESPESA	FONTE	FORNECEDOR	PROCESSADO	PROCESSADO PAGO	PROCESSADO CANCELADO	SALDO PROCESSADO	NÃO PROCESSADO	N-PROCESSADO CANCELADO	N-PROCESSADO LIQUIDADADO	N-PROCESSADO PAGO	SALDO NÃO PROCESSADO
2018	312/008	0412270102.086	31911300	01.13	IGAPREV - IGARASSU PREVIDENCIA	46.322,60	46.322,60	0,00	0,00	0,00	0,00	0,00	0,00	0,00
Histórico:	VALOR REFERENTE AO IGAPREV 13 º 2018.													
2018	312/009	0412270102.086	31911300	01.13	IGAPREV - IGARASSU PREVIDENCIA	46.218,70	46.218,70	0,00	0,00	0,00	0,00	0,00	0,00	0,00
Histórico:	VALOR REFERENTE AO IGAPREV NO MÊS DE DEZEMBRO DE 2018.													
2018	334/000	0412270062.033	31911300	01.13	IGAPREV - IGARASSU PREVIDENCIA	9.161,88	9.161,88	0,00	0,00	0,00	0,00	0,00	0,00	0,00
Histórico:	VALOR REFERENTE AO IGAPREV NO ANO DE 2018.													
2018	334/011	0412270062.033	31911300	01.13	IGAPREV - IGARASSU PREVIDENCIA	3.110,82	3.110,82	0,00	0,00	0,00	0,00	0,00	0,00	0,00
Histórico:	VALOR REFERENTE AO IGAPREV NO MÊS DE NOVEMBRO DE 2018.													
2018	334/012	0412270062.033	31911300	01.13	IGAPREV - IGARASSU PREVIDENCIA	2.940,24	2.940,24	0,00	0,00	0,00	0,00	0,00	0,00	0,00
Histórico:	VALOR REFERENTE AO IGAPREV 13 º 2018.													
2018	334/013	0412270062.033	31911300	01.13	IGAPREV - IGARASSU PREVIDENCIA	3.110,82	3.110,82	0,00	0,00	0,00	0,00	0,00	0,00	0,00
Histórico:	VALOR REFERENTE AO IGAPREV NO MÊS DE DEZEMBRO DE 2018.													
2018	353/000	0412270042.021	31911300	01.13	IGAPREV - IGARASSU PREVIDENCIA	80.804,87	80.804,87	0,00	0,00	0,00	0,00	0,00	0,00	0,00
Histórico:	VALOR REFERENTE AO IGAPREV NO ANO DE 2018.													
2018	353/016	0412270042.021	31911300	01.13	IGAPREV - IGARASSU PREVIDENCIA	18.193,54	18.193,54	0,00	0,00	0,00	0,00	0,00	0,00	0,00
Histórico:	VALOR REFERENTE AO IGAPREV NO MÊS DE NOVEMBRO DE 2018.													
2018	353/017	0412270042.021	31911300	01.13	IGAPREV - IGARASSU PREVIDENCIA	8.947,02	8.947,02	0,00	0,00	0,00	0,00	0,00	0,00	0,00
Histórico:	VALOR REFERENTE AO IGAPREV NO MÊS DE NOVEMBRO DE 2018.OUVIDORIA													
2018	353/018	0412270042.021	31911300	01.13	IGAPREV - IGARASSU PREVIDENCIA	18.093,31	18.093,31	0,00	0,00	0,00	0,00	0,00	0,00	0,00
Histórico:	VALOR REFERENTE AO IGAPREV 13 º 2018.													
2018	353/019	0412270042.021	31911300	01.13	IGAPREV - IGARASSU PREVIDENCIA	8.430,44	8.430,44	0,00	0,00	0,00	0,00	0,00	0,00	0,00
Histórico:	VALOR REFERENTE AO IGAPREV 13 º 2018.													
2018	353/020	0412270042.021	31911300	01.13	IGAPREV - IGARASSU PREVIDENCIA	18.193,54	18.193,54	0,00	0,00	0,00	0,00	0,00	0,00	0,00
Histórico:	VALOR REFERENTE AO IGAPREV NO MÊS DE DEZEMBRO DE 2018.													
2018	353/021	0412270042.021	31911300	01.13	IGAPREV - IGARASSU PREVIDENCIA	8.947,02	8.947,02	0,00	0,00	0,00	0,00	0,00	0,00	0,00
Histórico:	VALOR REFERENTE AO IGAPREV NO MÊS DE DEZEMBRO DE 2018.													
2018	358/000	0412270032.010	31911300	01.13	IGAPREV - IGARASSU PREVIDENCIA	13.593,80	13.593,80	0,00	0,00	0,00	0,00	0,00	0,00	0,00
Histórico:	VALOR REFERENTE AO IGAPREV NO ANO DE 2018.													
2018	358/011	0412270032.010	31911300	01.13	IGAPREV - IGARASSU PREVIDENCIA	4.319,81	4.319,81	0,00	0,00	0,00	0,00	0,00	0,00	0,00
Histórico:	VALOR REFERENTE AO IGAPREV NO MÊS DE NOVEMBRO DE 2018.													
2018	358/012	0412270032.010	31911300	01.13	IGAPREV - IGARASSU PREVIDENCIA	4.954,18	4.954,18	0,00	0,00	0,00	0,00	0,00	0,00	0,00
Histórico:	VALOR REFERENTE AO IGAPREV 13 º 2018.													





Prefeitura Municipal de Igarassu - 2019

AV. JOAQUIM NABUCO, 120 - CENTRO
Igarassu/PE - CEP: 53.610-070
CNPJ Nº: 10.359.560/0001-90 Telefone: (81) 3543-0645

RESTOS A PAGAR

Período: 01/01/2019 até 31/12/2019

Consolidado

EXERCÍCIO	EMPENHO	AÇÃO GOVERNAMENTAL	DESPESA	FONTE	FORNECEDOR	PROCESSADO	PROCESSADO PAGO	PROCESSADO CANCELADO	SALDO PROCESSADO	NÃO PROCESSADO	N-PROCESSADO CANCELADO	N-PROCESSADO LIQUIDADADO	N-PROCESSADO PAGO	SALDO NÃO PROCESSADO
2018	858/013	0412270032.010	31911300	01.13	IGAPREV - IGARASSU PREVIDENCIA	4.319,81	4.319,81	0,00	0,00	0,00	0,00	0,00	0,00	0,00
Histórico:	VALOR REFERENTE AO IGAPREV NO MÊS DE DEZEMBRO DE 2018.													
2018	788/000	0412270022.007	31911300	01.13	IGAPREV - IGARASSU PREVIDENCIA	4.049,85	4.049,85	0,00	0,00	0,00	0,00	0,00	0,00	0,00
Histórico:	VALOR REFERENTE AO IGAPREV NO ANO DE 2018.													
2018	788/012	0412270022.007	31911300	01.13	IGAPREV - IGARASSU PREVIDENCIA	1.349,95	1.349,95	0,00	0,00	0,00	0,00	0,00	0,00	0,00
Histórico:	VALOR REFERENTE AO IGAPREV NO MÊS DE NOVEMBRO DE 2018.													
2018	788/013	0412270022.007	31911300	01.13	IGAPREV - IGARASSU PREVIDENCIA	1.349,95	1.349,95	0,00	0,00	0,00	0,00	0,00	0,00	0,00
Histórico:	VALOR REFERENTE AO IGAPREV 13º 2018.													
2018	788/014	0412270022.007	31911300	01.13	IGAPREV - IGARASSU PREVIDENCIA	1.349,95	1.349,95	0,00	0,00	0,00	0,00	0,00	0,00	0,00
Histórico:	VALOR REFERENTE AO IGAPREV NO MÊS DE DEZEMBRO DE 2018.													
2018	1046/000	1236140002.049	31911300	01.05	IGAPREV - IGARASSU PREVIDENCIA	1.364.243,98	1.364.243,98	0,00	0,00	0,00	0,00	0,00	0,00	0,00
Histórico:	VALOR REFERENTE AO D IGAPREV DOS SERVIDORES NO ANO DE 2018.													
2018	1046/011	1236140002.049	31911300	01.05	IGAPREV - IGARASSU PREVIDENCIA	455.067,44	455.067,44	0,00	0,00	0,00	0,00	0,00	0,00	0,00
Histórico:	VALOR REFERENTE AO D IGAPREV DOS SERVIDORES NO MÊS DE NOVEMBRO DE 2018.													
2018	1046/012	1236140002.049	31911300	01.05	IGAPREV - IGARASSU PREVIDENCIA	456.356,13	456.356,13	0,00	0,00	0,00	0,00	0,00	0,00	0,00
Histórico:	VALOR REFERENTE AO IGAPREV DOS SERVIDORES 13º 2018.													
2018	1046/013	1236140002.049	31911300	01.05	IGAPREV - IGARASSU PREVIDENCIA	452.820,41	452.820,41	0,00	0,00	0,00	0,00	0,00	0,00	0,00
Histórico:	VALOR REFERENTE AO D IGAPREV DOS SERVIDORES NO MÊS DE DEZEMBRO DE 2018.													
TOTAIS						1.639.395,08	1.638.850,01	0,00	545,07	0,00	0,00	0,00	0,00	0,00





Prefeitura Municipal de Igarassu

PROCURAÇÃO

Outorgante: **MUNICÍPIO DE IGARASSU**, Pessoa Jurídica de Direito Público Interno, CNPJ 10.359.560/00001-90, através do seu representante legal, **MÁRIO RICARDO SANTOS DE LIMA**, Prefeito do Município de Igarassu, brasileiro, casado, empresário, portador do RG. 1.995.540-SSP/PE e CPF/MF 245.481.624-56, residente e domiciliado neste Município, nomeia constitui seus bastantes Procuradores os bels, **PAULO ARRUDA VERAS** brasileiro, casado, advogado OAB/PE nº 25.378. Este na condição de Procurador Geral do Município; **ANA PATRÍCIA BATISTA DE SANTANA**, brasileira, casada, Procuradora, OAB/PE nº 29.067, **RAÍSSA BEZERRA FERNANDES MARTINS**, brasileira, casada, Procuradora, OAB/PE nº 48.431, **ALEX DE AZEVEDO BASTOS JÚNIOR**, brasileiro, casado, Procurador, OAB/PE nº 28.675, **WERNER BOTELHO RAMOS DE GOES**, brasileiro, solteiro, Procurador, OAB/PE nº 30.061, **MARIA HELENA OLIVEIRA DE SOUZA SILVA**, brasileira, solteira, Subprocuradora Geral, OAB/PE 38.280, **VICTOR RODRIGUES NEVES BELTRAN**, brasileiro, solteiro, Estagiário de Direito, OAB/PE nº 13.296E, todos lotados na Procuradoria Geral deste Município, com endereço profissional ao final discriminado, a quem confere os poderes da Cláusula "Ad e Et Judicia", e de foro em geral, para nos termos do art. 38 do CPC, atuarem em conjunto ou separadamente na defesa dos interesses do Outorgante, frente as instituições privadas e/ou Públicas, independente da esfera e nível de poder (Executivo, Legislativo), entes da Administração Pública, Federal e/ou Estadual, direta ou indireta de qualquer esfera de Poder, inclusive repartições Fazendárias, Autarquias, Fundações, Empresas Públicas e de Economia Mista, bem como em qualquer Juízo, Instância ou Tribunal, podendo propor ações que se fizeram necessárias, e defender nas contrárias, acordar, discordar, transigir, desistir, recorrer e tudo que se fizer necessário para o fiel e integral cumprimento deste mandato, cabendo exclusivamente ao Procurador Geral acima referenciado, substabelecer a presente em quem ou quando lhe convier e autorizar acordos, transações e desistências.

Igarassu, (PE) 02 de julho de 2020.

~~MÁRIO RICARDO SANTOS DE LIMA~~
PREFEITO



CNPJ: 10359560/0001-90 | Praça da Bandeira, 14, Centro - Igarassu/PE. CEP: 53 610-610. PABX: 01 3543.0435 | igarassu.pe.gov.br



Documento Assinado Digitalmente por: MARIO RICARDO SANTOS DE LIMA
Acesse em: <https://etce.tce.pe.gov.br/epp/validaDoc.seam> Código do documento: d7036e93-5d1b-4a95-83a8-ca179178dbbf



NOTIFICAÇÃO: Fica(m) notificado(s), acerca do pedido de prorrogação de prazo para apresentação de defesa pr constante dos autos do Processo TC nº 19100372-4 (Prestação de Contas Prefeitura Municipal de Igarassu, exercício de 2018 - Conselheiro(a) Relator(a) TERESA DUERE):

Mario Ricardo Santos Lima(***.481.624-**) , sobre o deferimento por mais 15 dia(s)

13 de Julho de 2020

TERESA DUERE

Conselheiro(a) Relator(a)



ESTADO DE PERNAMBUCO
TRIBUNAL DE CONTAS

Deliberação Interlocutória sobre Prorrogação de Prazo de Defesa Prévia

Processo TC n.º 19100372-4
Modalidade: Prestação de Contas
Tipo: Governo
Unidade(s) Jurisdicionada(s): Prefeitura Municipal de Igarassu
Exercício: 2018
Relator(a): TERESA DUERE

Notificação Defesa Prévia (Comunicação nº 48447)

Acerca do pedido de prorrogação de prazo para apresentação de defesa prévia, requerido através de documento nº 48477 apresentado em 13/07/2020, constante dos autos do Processo TC nº 19100372-4 fica(m) notificado(s):

Mario Ricardo Santos Lima(***.481.624-**) , sobre o deferimento por mais 15 dia(s)

GC06, 13/07/2020

TERESA DUERE
Conselheira Relatora



ESTADO DE PERNAMBUCO
TRIBUNAL DE CONTAS

Processo TC n.º 19100372-4
Modalidade: Prestação de Contas
Tipo: Governo
Unidade(s) Jurisdicionada(s): Prefeitura Municipal de Igarassu

Ao DCM,

Para providências, informando que o Sr. Mario Ricardo Santos Lima apresentou defesa tempestivamente constante dos documentos 85 a 100.

GEMN, 03/08/2020

[Assinado digitalmente]

MARIA AUXILIADORA ALENCAR BARROS GOMES DE SÁ

Analista de Gestão

Documento Assinado Digitalmente por: MARIA AUXILIADORA ALENCAR BARROS GOMES DE SA
Acesse em: <https://stce.tce.pe.gov.br/epp/validaDoc.seam> Código do documento: 6f4a3312-4a39-4584-90b6-17feb7087d89



Documento Assinado Digitalmente por: ARNALDO ALBUQUERQUE DE OLIVEIRA JUNIOR
Acesse em: <https://stce.tce.pe.gov.br/epp/validaDoc.seam> Código do documento: 18e4bca-5210-44e5-a110-4e2e440600e5



ESTADO DE PERNAMBUCO
TRIBUNAL DE CONTAS

Processo TC n.º 19100372-4
Modalidade: Prestação de Contas
Tipo: Governo
Unidade(s) Jurisdicionada(s): Prefeitura Municipal de Igarassu

Ao GC-06,

Com a instrução concluída, informando que o notificado apresentou defesa.

DCM, 05/08/2025

[Assinado digitalmente]

ARNALDO ALBUQUERQUE DE OLIVEIRA JÚNIOR

Assessor Técnico