



DEMONSTRATIVO DE INFORMAÇÕES PREVIDENCIÁRIAS E REPASSES - DIPR

NOME DO ENTE	UF	CNPJ		BIMESTRE		DADOS DE ENVIO	
Igarassu	PE	10.359.560/0001-90		JAN/FEV - 2019		15/05/2019 21:09:06	
		PLANO PREVIDENCIÁRIO		PLANO FINANCEIRO		TOTAL DO RPPS	
1 - BASES DE CÁLCULO DAS CONTRIBUIÇÕES DEVIDAS, RELATIVAS AS FOLHAS DO ENTE		JAN	FEV	JAN	FEV	JAN	FEV
1.1 - Do ENTE ("patronal"), relativa:							
a) Aos servidores		260.908,73	264.701,36	3.278.127,36	3.261.063,81	3.539.036,09	3.525.765,17
b) Aos servidores afastados com benefícios pagos pela Unidade Gestora (auxílio-doença, salário-maternidade e outros)						0,00	0,00
c) Aos aposentados						0,00	0,00
d) Aos pensionistas						0,00	0,00
1.2 - Dos SERVIDORES		260.908,73	264.701,36	3.278.127,36	3.261.063,81	3.539.036,09	3.525.765,17
1.3 - Dos APOSENTADOS						0,00	0,00
1.4 - Dos PENSIONISTAS						0,00	0,00

		PLANO PREVIDENCIÁRIO		PLANO FINANCEIRO		TOTAL DO RPPS	
2 - CONTRIBUIÇÕES REPASSADAS		JAN	FEV	JAN	FEV	JAN	FEV
2.1 - Do ENTE ("patronal"), relativa:							
a) Aos servidores		50.538,02	51.272,65	634.972,67	631.668,08	685.510,69	682.940,73
b) Aos servidores afastados com benefícios pagos pela Unidade Gestora (auxílio-doença, salário-maternidade e outros)						0,00	0,00
c) Aos aposentados						0,00	0,00
d) Aos pensionistas						0,00	0,00
2.2 - Dos SERVIDORES		28.699,96	29.117,15	360.594,01	358.717,02	389.293,97	387.834,17
2.3 - Dos APOSENTADOS						0,00	0,00
2.4 - Dos PENSIONISTAS						0,00	0,00

		PLANO PREVIDENCIÁRIO		PLANO FINANCEIRO		TOTAL DO RPPS	
3 - DEDUÇÕES		JAN	FEV	JAN	FEV	JAN	FEV
3.1 - Valores deduzidos das contribuições do ENTE:							





DEMONSTRATIVO DE INFORMAÇÕES PREVIDENCIÁRIAS E REPASSES - DIPR

NOME DO ENTE	UF	CNPJ	BIMESTRE		DADOS DE ENVIO		
Igarassu	PE	10.359.560/0001-90	JAN/FEV - 2019		15/05/2019 21:09:06		
		PLANO PREVIDENCIÁRIO	PLANO FINANCEIRO		TOTAL DO RPPS		
3 - DEDUÇÕES		JAN	FEV	JAN	FEV	JAN	FEV
a) Pagamentos Diretos pelo ENTE de benefícios de responsabilidade do RPPS (auxílio-doença, salário-maternidade e outros)						0,00	0,00
b) Outros valores compensados						0,00	0,00
3.2 - Valores deduzidos das contribuições dos SEGURADOS:							
a) Pagamentos Diretos pelo ENTE de benefícios de responsabilidade do RPPS (auxílio-doença, salário-maternidade e outros)						0,00	0,00
b) Outros valores compensados						0,00	0,00

			PLANO PREVIDENCIÁRIO		PLANO FINANCEIRO		TOTAL DO RPPS	
4 - APORTES E TRANSFERÊNCIAS DE RECURSOS			JAN	FEV	JAN	FEV	JAN	FEV
4.1 - Aporte para Amortização Déficit Atuarial							0,00	0,00
4.2 - Transferência para Cobertura Insuficiência Financeira							0,00	0,00
4.3 - Transferência de recursos para pagamento de despesas administrativas							0,00	0,00
4.4 - Transferência para pagamento de benefícios de responsabilidade do Tesouro							0,00	0,00
4.5 - Outros aportes ou transferências							0,00	0,00

			PLANO PREVIDENCIÁRIO		PLANO FINANCEIRO		TOTAL DO RPPS	
5 - PARCELAMENTOS			JAN	FEV	JAN	FEV	JAN	FEV
No. Acordo	Data Acordo	Nº da Parcela						
02064/2017	07/12/2017	013			16.972,05		16.972,05	0,00
02064/2017	07/12/2017	014				17.051,73	0,00	17.051,73
02091/2017	11/12/2017	013			22.396,58		22.396,58	0,00
02091/2017	11/12/2017	014				22.501,73	0,00	22.501,73
02112/2017	12/12/2017	013			1.213,77		1.213,77	
02112/2017	12/12/2017	014				1.219,47	0,00	





DEMONSTRATIVO DE INFORMAÇÕES PREVIDENCIÁRIAS E REPASSES - DIPR

NOME DO ENTE	UF	CNPJ	BIMESTRE	DADOS DE ENVIO
Igarassu	PE	10.359.560/0001-90	JAN/FEV - 2019	15/05/2019 21:09:06

6 - BASES DE CÁLCULO DAS CONTRIBUIÇÕES DEVIDAS , RELATIVAS À FOLHA DA UNIDADE GESTORA	PLANO PREVIDENCIÁRIO		PLANO FINANCEIRO		TOTAL DO RPPS	
	JAN	FEV	JAN	FEV	JAN	FEV
6.1 - Da UNIDADE GESTORA, relativa aos seus servidores					0,00	0,00
6.2 - Dos SERVIDORES da Unidade Gestora					0,00	0,00
6.3 - Dos servidores AFASTADOS em auxílio-doença e salário-maternidade					0,00	0,00
6.4 - Dos APOSENTADOS			78.756,27	80.735,36	78.756,27	80.735,36
6.5 - Dos PENSIONISTAS			3.650,73	3.650,73	3.650,73	3.650,73

7 - CONTRIBUIÇÕES ARRECADADAS PELA UNIDADE GESTORA	PLANO PREVIDENCIÁRIO		PLANO FINANCEIRO		TOTAL DO RPPS	
	JAN	FEV	JAN	FEV	JAN	FEV
7.1 - Da UNIDADE GESTORA, relativa aos seus servidores					0,00	0,00
7.2 - Dos SERVIDORES da Unidade Gestora					0,00	0,00
7.3 - Dos servidores AFASTADOS em auxílio-doença e salário-maternidade					0,00	0,00
7.4 - Dos APOSENTADOS			8.663,19	8.880,89	8.663,19	8.880,89
7.5 - Dos PENSIONISTAS			401,58	401,58	401,58	401,58

8 - REMUNERAÇÃO BRUTA (somatório das folhas do ENTE e da UNIDADE GESTORA)	PLANO PREVIDENCIÁRIO		PLANO FINANCEIRO		TOTAL DO RPPS	
	JAN	FEV	JAN	FEV	JAN	FEV
8.1 - Dos SERVIDORES	311.595,04	315.290,75	3.643.416,48	3.601.769,05	3.955.011,52	3.917.059,80
8.2 - Dos APOSENTADOS			1.805.335,24	1.825.455,86	1.805.335,24	1.825.455,86
8.3 - Dos PENSIONISTAS			124.742,59	128.180,18	124.742,59	128.180,18





MINISTÉRIO DA PREVIDÊNCIA SOCIAL - MPS
 SECRETARIA DE POLÍTICAS DE PREVIDÊNCIA SOCIAL - SPPS
 DEPARTAMENTO DOS REGIMES DE PREVIDÊNCIA NO SERVIÇO PÚBLICO - DRPS

DEMONSTRATIVO DE INFORMAÇÕES PREVIDENCIÁRIAS E REPASSES - DIPR

NOME DO ENTE	UF	CNPJ	BIMESTRE		DADOS DE ENVIO		
Igarassu	PE	10.359.560/0001-90	JAN/FEV - 2019		15/05/2019 21:09:06		
		PLANO PREVIDENCIÁRIO	PLANO FINANCEIRO		TOTAL DO RPPS		
9 - N° DE BENEFICIÁRIOS (somatório das folhas do ENTE e da UNIDADE GESTORA)		JAN	FEV	JAN	FEV	JAN	FEV
9.1 - SERVIDORES		149	149	981	981	1.130	1.130
9.2 - APOSENTADOS				562	567	562	567
9.3 - PENSIONISTAS				75	76	75	76
9.4 - DEPENDENTES						0	0

	PLANO PREVIDENCIÁRIO		PLANO FINANCEIRO		TOTAL DO RPPS	
10 - INGRESSOS DE RECURSOS	JAN	FEV	JAN	FEV	JAN	FEV
10.1 - Contribuições	79.237,98	80.389,80	1.004.631,45	999.667,57	1.083.869,43	1.080.057,37
10.2 - Aportes					0,00	0,00
10.3 - Parcelamentos			40.582,40	40.772,93	40.582,40	40.772,93
10.4 - Acréscimos legais de contribuições					0,00	0,00
10.5 - Contribuições relativas aos servidores cedidos ou licenciados					0,00	0,00
10.6 - Recebimento de compensação financeira				1.065.582,74	0,00	1.065.582,74
10.7 - Receitas líquidas de aplicações financeiras e investimentos	167.272,77	1.435,74	976.324,18	567.604,73	1.143.596,95	569.040,47
10.8 - Rendimentos demais ativos					0,00	0,00
10.9 - Outras Receitas					0,00	0,00

	PLANO PREVIDENCIÁRIO		PLANO FINANCEIRO		TOTAL DO RPPS	
11 - UTILIZAÇÃO DE RECURSOS	JAN	FEV	JAN	FEV	JAN	FEV
11.1 - Aposentadoria			1.805.335,24	1.825.455,86	1.805.335,24	1.825.455,86
11.2 - Pensão por morte			124.742,59	128.180,18	124.742,59	128.180,18
11.3 - Auxílio-Doença					0,00	0,00
11.4 - Salário-Maternidade					0,00	0,00





MINISTÉRIO DA PREVIDÊNCIA SOCIAL - MPS

SECRETARIA DE POLÍTICAS DE PREVIDÊNCIA SOCIAL - SPPS

DEPARTAMENTO DOS REGIMES DE PREVIDÊNCIA NO SERVIÇO PÚBLICO - DRPSP

DEMONSTRATIVO DE INFORMAÇÕES PREVIDENCIÁRIAS E REPASSES - DIPR

NOME DO ENTE	UF	CNPJ		BIMESTRE		DADOS DE ENVIO	
Igarassu	PE	10.359.560/0001-90		JAN/FEV - 2019		15/05/2019 21:09:06	
		PLANO PREVIDENCIÁRIO		PLANO FINANCEIRO		TOTAL DO RPPS	
11 - UTILIZAÇÃO DE RECURSOS		JAN	FEV	JAN	FEV	JAN	FEV
11.5 - Salário-Família						0,00	0,00
11.6 - Auxílio-Reclusão						0,00	0,00
11.7 - Decisões judiciais (benefícios)						0,00	0,00
11.8 - Benefícios de responsabilidade do Tesouro						0,00	0,00
11.9 - Despesas Administrativas				63.986,62	150.861,68	63.986,62	150.861,68
11.10 - Despesas com investimentos						0,00	0,00
11.11 - Restituições e outras compensações pagas						0,00	0,00
11.12 - Pagamento de Compensação Financeira						0,00	0,00
11.13 - Outras Despesas						0,00	0,00

		PLANO PREVIDENCIÁRIO		PLANO FINANCEIRO		TOTAL DO RPPS	
12 - RESULTADO FINAL		JAN	FEV	JAN	FEV	JAN	FEV
12.1 - TOTAL DE INGRESSOS		246.510,75	81.825,54	2.021.538,03	2.673.627,97	2.268.048,78	2.755.453,51
12.2 - TOTAL DE UTILIZAÇÃO				1.994.064,45	2.104.497,72	1.994.064,45	2.104.497,72
12.3 - RESULTADO FINAL APURADO		246.510,75	81.825,54	27.473,58	569.130,25	273.984,33	650.955,79





DEMONSTRATIVO DE INFORMAÇÕES PREVIDENCIÁRIAS E REPASSES - DIPR

NOME DO ENTE	UF	CNPJ		BIMESTRE		DADOS DE ENVIO	
Igarassu	PE	10.359.560/0001-90		MAR/ABR - 2019		27/11/2019 21:31:32	
		PLANO PREVIDENCIÁRIO		PLANO FINANCEIRO		TOTAL DO RPPS	
1 - BASES DE CÁLCULO DAS CONTRIBUIÇÕES DEVIDAS, RELATIVAS ÀS FOLHAS DO ENTE		MAR	ABR	MAR	ABR	MAR	ABR
1.1 - Do ENTE ("patronal"), relativa:							
a) Aos servidores		326.605,00	285.336,46	3.387.624,18	3.302.411,17	3.714.229,18	3.587.747,63
b) Aos servidores afastados com benefícios pagos pela Unidade Gestora (auxílio-doença, salário-maternidade e outros)						0,00	0,00
c) Aos aposentados						0,00	0,00
d) Aos pensionistas						0,00	0,00
1.2 - Dos SERVIDORES		326.605,00	285.336,46	3.387.624,18	3.302.411,17	3.714.229,18	3.587.747,63
1.3 - Dos APOSENTADOS						0,00	0,00
1.4 - Dos PENSIONISTAS						0,00	0,00

		PLANO PREVIDENCIÁRIO		PLANO FINANCEIRO		TOTAL DO RPPS	
2 - CONTRIBUIÇÕES REPASSADAS		MAR	ABR	MAR	ABR	MAR	ABR
2.1 - Do ENTE ("patronal"), relativa:							
a) Aos servidores		63.263,38	55.269,67	656.171,34	639.677,06	719.434,72	694.946,73
b) Aos servidores afastados com benefícios pagos pela Unidade Gestora (auxílio-doença, salário-maternidade e outros)						0,00	0,00
c) Aos aposentados						0,00	0,00
d) Aos pensionistas						0,00	0,00
2.2 - Dos SERVIDORES		35.926,55	31.387,01	372.638,66	363.265,23	408.565,21	394.652,24
2.3 - Dos APOSENTADOS						0,00	0,00
2.4 - Dos PENSIONISTAS						0,00	0,00

		PLANO PREVIDENCIÁRIO		PLANO FINANCEIRO		TOTAL DO RPPS	
3 - DEDUÇÕES		MAR	ABR	MAR	ABR	MAR	ABR
3.1 - Valores deduzidos das contribuições do ENTE:							





DEMONSTRATIVO DE INFORMAÇÕES PREVIDENCIÁRIAS E REPASSES - DIPR

NOME DO ENTE	UF	CNPJ		BIMESTRE		DADOS DE ENVIO	
Igarassu	PE	10.359.560/0001-90		MAR/ABR - 2019		27/11/2019 21:31:32	
		PLANO PREVIDENCIÁRIO		PLANO FINANCEIRO		TOTAL DO RPPS	
3 - DEDUÇÕES		MAR	ABR	MAR	ABR	MAR	ABR
a) Pagamentos Diretos pelo ENTE de benefícios de responsabilidade do RPPS (auxílio-doença, salário-maternidade e outros)						0,00	0,00
b) Outros valores compensados						0,00	0,00
3.2 - Valores deduzidos das contribuições dos SEGURADOS:							
a) Pagamentos Diretos pelo ENTE de benefícios de responsabilidade do RPPS (auxílio-doença, salário-maternidade e outros)						0,00	0,00
b) Outros valores compensados						0,00	0,00

			PLANO PREVIDENCIÁRIO		PLANO FINANCEIRO		TOTAL DO RPPS	
			MAR	ABR	MAR	ABR	MAR	ABR
4 - APORTES E TRANSFERÊNCIAS DE RECURSOS								
4.1 - Aporte para Amortização Déficit Atuarial							0,00	0,00
4.2 - Transferência para Cobertura Insuficiência Financeira							0,00	0,00
4.3 - Transferência de recursos para pagamento de despesas administrativas							0,00	0,00
4.4 - Transferência para pagamento de benefícios de responsabilidade do Tesouro							0,00	0,00
4.5 - Outros aportes ou transferências							0,00	0,00

			PLANO PREVIDENCIÁRIO		PLANO FINANCEIRO		TOTAL DO RPPS	
			MAR	ABR	MAR	ABR	MAR	ABR
5 - PARCELAMENTOS								
No. Acordo	Data Acordo	Nº da Parcela						
02064/2017	07/12/2017	015			17.975,92		17.975,92	0,00
02064/2017	07/12/2017	016				18.309,50	0,00	18.309,50
02091/2017	11/12/2017	015			23.721,29		23.721,29	0,00
02091/2017	11/12/2017	016				24.023,21	0,00	24.023,21
02112/2017	12/12/2017	015			1.285,56		1.285,56	
02112/2017	12/12/2017	016				1.310,53	0,00	





DEMONSTRATIVO DE INFORMAÇÕES PREVIDENCIÁRIAS E REPASSES - DIPR

NOME DO ENTE	UF	CNPJ	BIMESTRE	DADOS DE ENVIO
Igarassu	PE	10.359.560/0001-90	MAR/ABR - 2019	27/11/2019 21:31:32

6 - BASES DE CÁLCULO DAS CONTRIBUIÇÕES DEVIDAS , RELATIVAS À FOLHA DA UNIDADE GESTORA	PLANO PREVIDENCIÁRIO		PLANO FINANCEIRO		TOTAL DO RPPS	
	MAR	ABR	MAR	ABR	MAR	ABR
6.1 - Da UNIDADE GESTORA, relativa aos seus servidores					0,00	0,00
6.2 - Dos SERVIDORES da Unidade Gestora					0,00	0,00
6.3 - Dos servidores AFASTADOS em auxílio-doença e salário-maternidade					0,00	0,00
6.4 - Dos APOSENTADOS			95.560,55	89.911,91	95.560,55	89.911,91
6.5 - Dos PENSIONISTAS			3.650,73	3.650,73	3.650,73	3.650,73

7 - CONTRIBUIÇÕES ARRECADADAS PELA UNIDADE GESTORA	PLANO PREVIDENCIÁRIO		PLANO FINANCEIRO		TOTAL DO RPPS	
	MAR	ABR	MAR	ABR	MAR	ABR
7.1 - Da UNIDADE GESTORA, relativa aos seus servidores					0,00	0,00
7.2 - Dos SERVIDORES da Unidade Gestora					0,00	0,00
7.3 - Dos servidores AFASTADOS em auxílio-doença e salário-maternidade					0,00	0,00
7.4 - Dos APOSENTADOS			10.511,66	9.890,31	10.511,66	9.890,31
7.5 - Dos PENSIONISTAS			401,58	401,58	401,58	401,58

8 - REMUNERAÇÃO BRUTA (somatório das folhas do ENTE e da UNIDADE GESTORA)	PLANO PREVIDENCIÁRIO		PLANO FINANCEIRO		TOTAL DO RPPS	
	MAR	ABR	MAR	ABR	MAR	ABR
8.1 - Dos SERVIDORES	386.009,71	340.310,79	3.758.517,29	3.671.860,77	4.144.527,00	4.012.171,56
8.2 - Dos APOSENTADOS			1.843.403,67	1.866.371,89	1.843.403,67	1.866.371,89
8.3 - Dos PENSIONISTAS			122.328,72	127.867,42	122.328,72	127.867,42





MINISTÉRIO DA PREVIDÊNCIA SOCIAL - MPS

SECRETARIA DE POLÍTICAS DE PREVIDÊNCIA SOCIAL - SPPS

DEPARTAMENTO DOS REGIMES DE PREVIDÊNCIA NO SERVIÇO PÚBLICO - DRPSP

DEMONSTRATIVO DE INFORMAÇÕES PREVIDENCIÁRIAS E REPASSES - DIPR

NOME DO ENTE	UF	CNPJ		BIMESTRE		DADOS DE ENVIO	
Igarassu	PE	10.359.560/0001-90		MAR/ABR - 2019		27/11/2019 21:31:32	
		PLANO PREVIDENCIÁRIO		PLANO FINANCEIRO		TOTAL DO RPPS	
9 - N° DE BENEFICIÁRIOS (somatório das folhas do ENTE e da UNIDADE GESTORA)		MAR	ABR	MAR	ABR	MAR	ABR
9.1 - SERVIDORES		149	149	977	969	1.126	1.118
9.2 - APOSENTADOS				568	576	568	576
9.3 - PENSIONISTAS				72	74	72	74
9.4 - DEPENDENTES						0	0

	PLANO PREVIDENCIÁRIO		PLANO FINANCEIRO		TOTAL DO RPPS	
10 - INGRESSOS DE RECURSOS	MAR	ABR	MAR	ABR	MAR	ABR
10.1 - Contribuições	99.189,93	86.656,68	1.039.723,24	1.013.234,18	1.138.913,17	1.099.890,86
10.2 - Aportes					0,00	0,00
10.3 - Parcelamentos			42.982,77	43.643,24	42.982,77	43.643,24
10.4 - Acréscimos legais de contribuições			524,68		524,68	0,00
10.5 - Contribuições relativas aos servidores cedidos ou licenciados					0,00	0,00
10.6 - Recebimento de compensação financeira				968.790,24	0,00	968.790,24
10.7 - Receitas líquidas de aplicações financeiras e investimentos	37.149,94	56.071,54	728.275,41	904.457,79	765.425,35	960.529,33
10.8 - Rendimentos demais ativos					0,00	0,00
10.9 - Outras Receitas					0,00	0,00

	PLANO PREVIDENCIÁRIO		PLANO FINANCEIRO		TOTAL DO RPPS	
11 - UTILIZAÇÃO DE RECURSOS	MAR	ABR	MAR	ABR	MAR	ABR
11.1 - Aposentadoria			1.843.403,67	1.866.371,89	1.843.403,67	1.866.371,89
11.2 - Pensão por morte			122.328,72	127.867,42	122.328,72	127.867,42
11.3 - Auxílio-Doença					0,00	0,00
11.4 - Salário-Maternidade					0,00	0,00





MINISTÉRIO DA PREVIDÊNCIA SOCIAL - MPS
 SECRETARIA DE POLÍTICAS DE PREVIDÊNCIA SOCIAL - SPPS
 DEPARTAMENTO DOS REGIMES DE PREVIDÊNCIA NO SERVIÇO PÚBLICO - DRPSP

DEMONSTRATIVO DE INFORMAÇÕES PREVIDENCIÁRIAS E REPASSES - DIPR

NOME DO ENTE	UF	CNPJ		BIMESTRE		DADOS DE ENVIO	
Igarassu	PE	10.359.560/0001-90		MAR/ABR - 2019		27/11/2019 21:31:32	
		PLANO PREVIDENCIÁRIO		PLANO FINANCEIRO		TOTAL DO RPPS	
11 - UTILIZAÇÃO DE RECURSOS		MAR	ABR	MAR	ABR	MAR	ABR
11.5 - Salário-Família						0,00	0,00
11.6 - Auxílio-Reclusão						0,00	0,00
11.7 - Decisões judiciais (benefícios)						0,00	0,00
11.8 - Benefícios de responsabilidade do Tesouro						0,00	0,00
11.9 - Despesas Administrativas				88.021,24	193.269,32	88.021,24	193.269,32
11.10 - Despesas com investimentos						0,00	0,00
11.11 - Restituições e outras compensações pagas						0,00	0,00
11.12 - Pagamento de Compensação Financeira						0,00	0,00
11.13 - Outras Despesas						0,00	0,00

		PLANO PREVIDENCIÁRIO		PLANO FINANCEIRO		TOTAL DO RPPS	
12 - RESULTADO FINAL		MAR	ABR	MAR	ABR	MAR	ABR
12.1 - TOTAL DE INGRESSOS		136.339,87	142.728,22	1.811.506,10	2.930.125,45	1.947.845,97	3.072.853,67
12.2 - TOTAL DE UTILIZAÇÃO				2.053.753,63	2.187.508,63	2.053.753,63	2.187.508,63
12.3 - RESULTADO FINAL APURADO		136.339,87	142.728,22	-242.247,53	742.616,82	-105.907,66	885.345,04





DEMONSTRATIVO DE INFORMAÇÕES PREVIDENCIÁRIAS E REPASSES - DIPR

NOME DO ENTE	UF	CNPJ		BIMESTRE		DADOS DE ENVIO	
Igarassu	PE	10.359.560/0001-90		MAI/JUN - 2019		05/08/2019 20:36:01	
		PLANO PREVIDENCIÁRIO		PLANO FINANCEIRO		TOTAL DO RPPS	
1 - BASES DE CÁLCULO DAS CONTRIBUIÇÕES DEVIDAS, RELATIVAS AS FOLHAS DO ENTE		MAI	JUN	MAI	JUN	MAI	JUN
1.1 - Do ENTE ("patronal"), relativa:							
a) Aos servidores		294.277,27	298.615,91	3.606.003,54	3.518.944,09	3.900.280,81	3.817.560,00
b) Aos servidores afastados com benefícios pagos pela Unidade Gestora (auxílio-doença, salário-maternidade e outros)						0,00	0,00
c) Aos aposentados						0,00	0,00
d) Aos pensionistas						0,00	0,00
1.2 - Dos SERVIDORES		294.277,27	298.615,91	3.606.003,54	3.518.944,09	3.900.280,81	3.817.560,00
1.3 - Dos APOSENTADOS						0,00	0,00
1.4 - Dos PENSIONISTAS						0,00	0,00

		PLANO PREVIDENCIÁRIO		PLANO FINANCEIRO		TOTAL DO RPPS	
2 - CONTRIBUIÇÕES REPASSADAS		MAI	JUN	MAI	JUN	MAI	JUN
2.1 - Do ENTE ("patronal"), relativa:							
a) Aos servidores		57.001,51	57.841,90	698.492,89	681.799,16	755.494,40	739.641,06
b) Aos servidores afastados com benefícios pagos pela Unidade Gestora (auxílio-doença, salário-maternidade e outros)						0,00	0,00
c) Aos aposentados						0,00	0,00
d) Aos pensionistas						0,00	0,00
2.2 - Dos SERVIDORES		32.370,50	32.847,75	396.660,39	387.083,85	429.030,89	419.931,60
2.3 - Dos APOSENTADOS						0,00	0,00
2.4 - Dos PENSIONISTAS						0,00	0,00

		PLANO PREVIDENCIÁRIO		PLANO FINANCEIRO		TOTAL DO RPPS	
3 - DEDUÇÕES		MAI	JUN	MAI	JUN	MAI	JUN
3.1 - Valores deduzidos das contribuições do ENTE:							





DEMONSTRATIVO DE INFORMAÇÕES PREVIDENCIÁRIAS E REPASSES - DIPR

NOME DO ENTE	UF	CNPJ	BIMESTRE		DADOS DE ENVIO		
Igarassu	PE	10.359.560/0001-90	MAI/JUN - 2019		05/08/2019 20:36:01		
		PLANO PREVIDENCIÁRIO	PLANO FINANCEIRO		TOTAL DO RPPS		
3 - DEDUÇÕES		MAI	JUN	MAI	JUN	MAI	JUN
a) Pagamentos Diretos pelo ENTE de benefícios de responsabilidade do RPPS (auxílio-doença, salário-maternidade e outros)						0,00	0,00
b) Outros valores compensados						0,00	0,00
3.2 - Valores deduzidos das contribuições dos SEGURADOS:							
a) Pagamentos Diretos pelo ENTE de benefícios de responsabilidade do RPPS (auxílio-doença, salário-maternidade e outros)						0,00	0,00
b) Outros valores compensados						0,00	0,00

			PLANO PREVIDENCIÁRIO		PLANO FINANCEIRO		TOTAL DO RPPS	
4 - APORTES E TRANSFERÊNCIAS DE RECURSOS			MAI	JUN	MAI	JUN	MAI	JUN
4.1 - Aporte para Amortização Déficit Atuarial							0,00	0,00
4.2 - Transferência para Cobertura Insuficiência Financeira							0,00	0,00
4.3 - Transferência de recursos para pagamento de despesas administrativas							0,00	0,00
4.4 - Transferência para pagamento de benefícios de responsabilidade do Tesouro							0,00	0,00
4.5 - Outros aportes ou transferências							0,00	0,00

			PLANO PREVIDENCIÁRIO		PLANO FINANCEIRO		TOTAL DO RPPS	
5 - PARCELAMENTOS			MAI	JUN	MAI	JUN	MAI	JUN
No. Acordo	Data Acordo	Nº da Parcela						
02064/2017	07/12/2017	017			17.677,98		17.677,98	0,00
02064/2017	07/12/2017	018				17.784,15	0,00	17.784,15
02091/2017	11/12/2017	017			23.328,12		23.328,12	0,00
02091/2017	11/12/2017	018				23.464,26	0,00	23.464,26
02112/2017	12/12/2017	017			1.264,25		1.264,25	
02112/2017	12/12/2017	018				1.271,64	0,00	





DEMONSTRATIVO DE INFORMAÇÕES PREVIDENCIÁRIAS E REPASSES - DIPR

NOME DO ENTE	UF	CNPJ	BIMESTRE	DADOS DE ENVIO
Igarassu	PE	10.359.560/0001-90	MAI/JUN - 2019	05/08/2019 20:36:01

6 - BASES DE CÁLCULO DAS CONTRIBUIÇÕES DEVIDAS , RELATIVAS À FOLHA DA UNIDADE GESTORA	PLANO PREVIDENCIÁRIO		PLANO FINANCEIRO		TOTAL DO RPPS	
	MAI	JUN	MAI	JUN	MAI	JUN
6.1 - Da UNIDADE GESTORA, relativa aos seus servidores					0,00	0,00
6.2 - Dos SERVIDORES da Unidade Gestora					0,00	0,00
6.3 - Dos servidores AFASTADOS em auxílio-doença e salário-maternidade					0,00	0,00
6.4 - Dos APOSENTADOS			151.933,36	182.322,55	151.933,36	182.322,55
6.5 - Dos PENSIONISTAS			5.061,27	4.311,27	5.061,27	4.311,27

7 - CONTRIBUIÇÕES ARRECADADAS PELA UNIDADE GESTORA	PLANO PREVIDENCIÁRIO		PLANO FINANCEIRO		TOTAL DO RPPS	
	MAI	JUN	MAI	JUN	MAI	JUN
7.1 - Da UNIDADE GESTORA, relativa aos seus servidores					0,00	0,00
7.2 - Dos SERVIDORES da Unidade Gestora					0,00	0,00
7.3 - Dos servidores AFASTADOS em auxílio-doença e salário-maternidade					0,00	0,00
7.4 - Dos APOSENTADOS			16.712,67	20.055,48	16.712,67	20.055,48
7.5 - Dos PENSIONISTAS			556,74	474,24	556,74	474,24

8 - REMUNERAÇÃO BRUTA (somatório das folhas do ENTE e da UNIDADE GESTORA)	PLANO PREVIDENCIÁRIO		PLANO FINANCEIRO		TOTAL DO RPPS	
	MAI	JUN	MAI	JUN	MAI	JUN
8.1 - Dos SERVIDORES	349.192,01	351.355,76	3.992.397,04	3.883.257,57	4.341.589,05	4.234.613,33
8.2 - Dos APOSENTADOS			1.929.549,13	2.008.112,43	1.929.549,13	2.008.112,43
8.3 - Dos PENSIONISTAS			133.620,98	140.717,12	133.620,98	140.717,12





MINISTÉRIO DA PREVIDÊNCIA SOCIAL - MPS

SECRETARIA DE POLÍTICAS DE PREVIDÊNCIA SOCIAL - SPPS

DEPARTAMENTO DOS REGIMES DE PREVIDÊNCIA NO SERVIÇO PÚBLICO - DRPSP

DEMONSTRATIVO DE INFORMAÇÕES PREVIDENCIÁRIAS E REPASSES - DIPR

NOME DO ENTE	UF	CNPJ	BIMESTRE		DADOS DE ENVIO		
Igarassu	PE	10.359.560/0001-90	MAI/JUN - 2019		05/08/2019 20:36:01		
		PLANO PREVIDENCIÁRIO	PLANO FINANCEIRO		TOTAL DO RPPS		
9 - N° DE BENEFICIÁRIOS (somatório das folhas do ENTE e da UNIDADE GESTORA)		MAI	JUN	MAI	JUN	MAI	JUN
9.1 - SERVIDORES		149	149	963	958	1.112	1.107
9.2 - APOSENTADOS				579	581	579	581
9.3 - PENSIONISTAS				74	76	74	76
9.4 - DEPENDENTES						0	0

	PLANO PREVIDENCIÁRIO		PLANO FINANCEIRO		TOTAL DO RPPS	
10 - INGRESSOS DE RECURSOS	MAI	JUN	MAI	JUN	MAI	JUN
10.1 - Contribuições	89.372,01	90.689,65	1.112.422,69	1.089.412,73	1.201.794,70	1.180.102,38
10.2 - Aportes					0,00	0,00
10.3 - Parcelamentos			42.270,35	42.520,05	42.270,35	42.520,05
10.4 - Acréscimos legais de contribuições					0,00	0,00
10.5 - Contribuições relativas aos servidores cedidos ou licenciados					0,00	0,00
10.6 - Recebimento de compensação financeira			80.251,32	29.089,48	80.251,32	29.089,48
10.7 - Receitas líquidas de aplicações financeiras e investimentos	118.348,92	149.468,47	416.404,46	1.407.181,74	534.753,38	1.556.650,21
10.8 - Rendimentos demais ativos					0,00	0,00
10.9 - Outras Receitas					0,00	0,00

	PLANO PREVIDENCIÁRIO		PLANO FINANCEIRO		TOTAL DO RPPS	
11 - UTILIZAÇÃO DE RECURSOS	MAI	JUN	MAI	JUN	MAI	JUN
11.1 - Aposentadoria			1.929.549,13	2.962.266,81	1.929.549,13	2.962.266,81
11.2 - Pensão por morte			133.620,98	207.716,89	133.620,98	207.716,89
11.3 - Auxílio-Doença					0,00	0,00
11.4 - Salário-Maternidade					0,00	0,00





MINISTÉRIO DA PREVIDÊNCIA SOCIAL - MPS
 SECRETARIA DE POLÍTICAS DE PREVIDÊNCIA SOCIAL - SPPS
 DEPARTAMENTO DOS REGIMES DE PREVIDÊNCIA NO SERVIÇO PÚBLICO - DRPSP

DEMONSTRATIVO DE INFORMAÇÕES PREVIDENCIÁRIAS E REPASSES - DIPR

NOME DO ENTE	UF	CNPJ	BIMESTRE		DADOS DE ENVIO		
Igarassu	PE	10.359.560/0001-90	MAI/JUN - 2019		05/08/2019 20:36:01		
		PLANO PREVIDENCIÁRIO	PLANO FINANCEIRO		TOTAL DO RPPS		
11 - UTILIZAÇÃO DE RECURSOS		MAI	JUN	MAI	JUN	MAI	JUN
11.5 - Salário-Família						0,00	0,00
11.6 - Auxílio-Reclusão						0,00	0,00
11.7 - Decisões judiciais (benefícios)						0,00	0,00
11.8 - Benefícios de responsabilidade do Tesouro						0,00	0,00
11.9 - Despesas Administrativas				108.331,31	153.674,39	108.331,31	153.674,39
11.10 - Despesas com investimentos						0,00	0,00
11.11 - Restituições e outras compensações pagas						0,00	0,00
11.12 - Pagamento de Compensação Financeira						0,00	0,00
11.13 - Outras Despesas						0,00	0,00

	PLANO PREVIDENCIÁRIO		PLANO FINANCEIRO		TOTAL DO RPPS	
12 - RESULTADO FINAL	MAI	JUN	MAI	JUN	MAI	JUN
12.1 - TOTAL DE INGRESSOS	207.720,93	240.158,12	1.651.348,82	2.568.204,00	1.859.069,75	2.808.362,12
12.2 - TOTAL DE UTILIZAÇÃO			2.171.501,42	3.323.658,09	2.171.501,42	3.323.658,09
12.3 - RESULTADO FINAL APURADO	207.720,93	240.158,12	-520.152,60	-755.454,09	-312.431,67	-515.295,97





DEMONSTRATIVO DE INFORMAÇÕES PREVIDENCIÁRIAS E REPASSES - DIPR

NOME DO ENTE	UF	CNPJ		BIMESTRE		DADOS DE ENVIO	
Igarassu	PE	10.359.560/0001-90		JUL/AGO - 2019		06/10/2019 21:20:10	
		PLANO PREVIDENCIÁRIO		PLANO FINANCEIRO		TOTAL DO RPPS	
1 - BASES DE CÁLCULO DAS CONTRIBUIÇÕES DEVIDAS, RELATIVAS AS FOLHAS DO ENTE		JUL	AGO	JUL	AGO	JUL	AGO
1.1 - Do ENTE ("patronal"), relativa:							
a) Aos servidores		287.556,55	287.107,73	3.452.966,54	3.457.753,99	3.740.523,09	3.744.861,72
b) Aos servidores afastados com benefícios pagos pela Unidade Gestora (auxílio-doença, salário-maternidade e outros)						0,00	0,00
c) Aos aposentados						0,00	0,00
d) Aos pensionistas						0,00	0,00
1.2 - Dos SERVIDORES		287.556,55	287.107,73	3.452.966,54	3.457.753,99	3.740.523,09	3.744.861,72
1.3 - Dos APOSENTADOS						0,00	0,00
1.4 - Dos PENSIONISTAS						0,00	0,00

		PLANO PREVIDENCIÁRIO		PLANO FINANCEIRO		TOTAL DO RPPS	
2 - CONTRIBUIÇÕES REPASSADAS		JUL	AGO	JUL	AGO	JUL	AGO
2.1 - Do ENTE ("patronal"), relativa:							
a) Aos servidores		63.986,80	55.612,77	660.552,41	669.767,07	724.539,21	725.379,84
b) Aos servidores afastados com benefícios pagos pela Unidade Gestora (auxílio-doença, salário-maternidade e outros)						0,00	0,00
c) Aos aposentados						0,00	0,00
d) Aos pensionistas						0,00	0,00
2.2 - Dos SERVIDORES		31.631,22	31.581,85	379.826,32	380.352,94	411.457,54	411.934,79
2.3 - Dos APOSENTADOS						0,00	0,00
2.4 - Dos PENSIONISTAS						0,00	0,00

		PLANO PREVIDENCIÁRIO		PLANO FINANCEIRO		TOTAL DO RPPS	
3 - DEDUÇÕES		JUL	AGO	JUL	AGO	JUL	AGO
3.1 - Valores deduzidos das contribuições do ENTE:							





DEMONSTRATIVO DE INFORMAÇÕES PREVIDENCIÁRIAS E REPASSES - DIPR

NOME DO ENTE	UF	CNPJ	BIMESTRE		DADOS DE ENVIO		
Igarassu	PE	10.359.560/0001-90	JUL/AGO - 2019		06/10/2019 21:20:10		
		PLANO PREVIDENCIÁRIO	PLANO FINANCEIRO		TOTAL DO RPPS		
3 - DEDUÇÕES		JUL	AGO	JUL	AGO	JUL	AGO
a) Pagamentos Diretos pelo ENTE de benefícios de responsabilidade do RPPS (auxílio-doença, salário-maternidade e outros)						0,00	0,00
b) Outros valores compensados						0,00	0,00
3.2 - Valores deduzidos das contribuições dos SEGURADOS:							
a) Pagamentos Diretos pelo ENTE de benefícios de responsabilidade do RPPS (auxílio-doença, salário-maternidade e outros)						0,00	0,00
b) Outros valores compensados						0,00	0,00

			PLANO PREVIDENCIÁRIO		PLANO FINANCEIRO		TOTAL DO RPPS	
4 - APORTES E TRANSFERÊNCIAS DE RECURSOS			JUL	AGO	JUL	AGO	JUL	AGO
4.1 - Aporte para Amortização Déficit Atuarial							0,00	0,00
4.2 - Transferência para Cobertura Insuficiência Financeira							0,00	0,00
4.3 - Transferência de recursos para pagamento de despesas administrativas							0,00	0,00
4.4 - Transferência para pagamento de benefícios de responsabilidade do Tesouro							0,00	0,00
4.5 - Outros aportes ou transferências							0,00	0,00

			PLANO PREVIDENCIÁRIO		PLANO FINANCEIRO		TOTAL DO RPPS	
5 - PARCELAMENTOS			JUL	AGO	JUL	AGO	JUL	AGO
No. Acordo	Data Acordo	Nº da Parcela						
02064/2017	07/12/2017	019			18.578,97		18.578,97	0,00
02064/2017	07/12/2017	020				18.520,78	0,00	18.520,78
02091/2017	11/12/2017	019			24.517,06		24.517,06	0,00
02091/2017	11/12/2017	020				24.440,29	0,00	24.440,29
02112/2017	12/12/2017	019			1.328,69		1.328,69	0,00
02112/2017	12/12/2017	020				1.285,96	0,00	1.285,96





DEMONSTRATIVO DE INFORMAÇÕES PREVIDENCIÁRIAS E REPASSES - DIPR

NOME DO ENTE	UF	CNPJ	BIMESTRE	DADOS DE ENVIO
Igarassu	PE	10.359.560/0001-90	JUL/AGO - 2019	06/10/2019 21:20:10

6 - BASES DE CÁLCULO DAS CONTRIBUIÇÕES DEVIDAS , RELATIVAS À FOLHA DA UNIDADE GESTORA	PLANO PREVIDENCIÁRIO		PLANO FINANCEIRO		TOTAL DO RPPS	
	JUL	AGO	JUL	AGO	JUL	AGO
6.1 - Da UNIDADE GESTORA, relativa aos seus servidores					0,00	0,00
6.2 - Dos SERVIDORES da Unidade Gestora					0,00	0,00
6.3 - Dos servidores AFASTADOS em auxílio-doença e salário-maternidade					0,00	0,00
6.4 - Dos APOSENTADOS			181.450,82	180.833,82	181.450,82	180.833,82
6.5 - Dos PENSIONISTAS			3.650,73	3.650,73	3.650,73	3.650,73

7 - CONTRIBUIÇÕES ARRECADADAS PELA UNIDADE GESTORA	PLANO PREVIDENCIÁRIO		PLANO FINANCEIRO		TOTAL DO RPPS	
	JUL	AGO	JUL	AGO	JUL	AGO
7.1 - Da UNIDADE GESTORA, relativa aos seus servidores					0,00	0,00
7.2 - Dos SERVIDORES da Unidade Gestora					0,00	0,00
7.3 - Dos servidores AFASTADOS em auxílio-doença e salário-maternidade					0,00	0,00
7.4 - Dos APOSENTADOS			19.959,59	19.891,72	19.959,59	19.891,72
7.5 - Dos PENSIONISTAS			401,58	401,58	401,58	401,58

8 - REMUNERAÇÃO BRUTA (somatório das folhas do ENTE e da UNIDADE GESTORA)	PLANO PREVIDENCIÁRIO		PLANO FINANCEIRO		TOTAL DO RPPS	
	JUL	AGO	JUL	AGO	JUL	AGO
8.1 - Dos SERVIDORES	348.936,73	341.091,51	3.839.135,47	3.841.557,05	4.188.072,20	4.182.648,56
8.2 - Dos APOSENTADOS			2.015.438,82	2.020.164,20	2.015.438,82	2.020.164,20
8.3 - Dos PENSIONISTAS			137.121,65	137.473,60	137.121,65	137.473,60





MINISTÉRIO DA PREVIDÊNCIA SOCIAL - MPS
 SECRETARIA DE POLÍTICAS DE PREVIDÊNCIA SOCIAL - SPPS
 DEPARTAMENTO DOS REGIMES DE PREVIDÊNCIA NO SERVIÇO PÚBLICO - DRPSP

DEMONSTRATIVO DE INFORMAÇÕES PREVIDENCIÁRIAS E REPASSES - DIPR

NOME DO ENTE	UF	CNPJ	BIMESTRE		DADOS DE ENVIO		
Igarassu	PE	10.359.560/0001-90	JUL/AGO - 2019		06/10/2019 21:20:10		
		PLANO PREVIDENCIÁRIO	PLANO FINANCEIRO		TOTAL DO RPPS		
9 - N° DE BENEFICIÁRIOS (somatório das folhas do ENTE e da UNIDADE GESTORA)		JUL	AGO	JUL	AGO	JUL	AGO
9.1 - SERVIDORES		148	147	956	957	1.104	1.104
9.2 - APOSENTADOS				582	581	582	581
9.3 - PENSIONISTAS				75	74	75	74
9.4 - DEPENDENTES						0	0

	PLANO PREVIDENCIÁRIO		PLANO FINANCEIRO		TOTAL DO RPPS	
10 - INGRESSOS DE RECURSOS	JUL	AGO	JUL	AGO	JUL	AGO
10.1 - Contribuições	95.618,02	87.194,62	1.060.739,90	1.070.413,31	1.156.357,92	1.157.607,93
10.2 - Aportes					0,00	0,00
10.3 - Parcelamentos			44.424,72	44.247,03	44.424,72	44.247,03
10.4 - Acréscimos legais de contribuições					0,00	0,00
10.5 - Contribuições relativas aos servidores cedidos ou licenciados					0,00	0,00
10.6 - Recebimento de compensação financeira			29.089,48		29.089,48	0,00
10.7 - Receitas líquidas de aplicações financeiras e investimentos	50.689,46	-14.422,10	458.404,52	191.752,43	509.093,98	177.330,33
10.8 - Rendimentos demais ativos					0,00	0,00
10.9 - Outras Receitas					0,00	0,00

	PLANO PREVIDENCIÁRIO		PLANO FINANCEIRO		TOTAL DO RPPS	
11 - UTILIZAÇÃO DE RECURSOS	JUL	AGO	JUL	AGO	JUL	AGO
11.1 - Aposentadoria			2.015.438,82	2.020.164,20	2.015.438,82	2.020.164,20
11.2 - Pensão por morte			137.121,65	137.473,60	137.121,65	137.473,60
11.3 - Auxílio-Doença					0,00	0,00
11.4 - Salário-Maternidade					0,00	0,00





MINISTÉRIO DA PREVIDÊNCIA SOCIAL - MPS
 SECRETARIA DE POLÍTICAS DE PREVIDÊNCIA SOCIAL - SPPS
 DEPARTAMENTO DOS REGIMES DE PREVIDÊNCIA NO SERVIÇO PÚBLICO - DRPSP

DEMONSTRATIVO DE INFORMAÇÕES PREVIDENCIÁRIAS E REPASSES - DIPR

NOME DO ENTE	UF	CNPJ		BIMESTRE		DADOS DE ENVIO	
Igarassu	PE	10.359.560/0001-90		JUL/AGO - 2019		06/10/2019 21:20:10	
		PLANO PREVIDENCIÁRIO		PLANO FINANCEIRO		TOTAL DO RPPS	
11 - UTILIZAÇÃO DE RECURSOS		JUL	AGO	JUL	AGO	JUL	AGO
11.5 - Salário-Família						0,00	0,00
11.6 - Auxílio-Reclusão						0,00	0,00
11.7 - Decisões judiciais (benefícios)						0,00	0,00
11.8 - Benefícios de responsabilidade do Tesouro						0,00	0,00
11.9 - Despesas Administrativas				101.215,39	108.392,68	101.215,39	108.392,68
11.10 - Despesas com investimentos						0,00	0,00
11.11 - Restituições e outras compensações pagas						0,00	0,00
11.12 - Pagamento de Compensação Financeira						0,00	0,00
11.13 - Outras Despesas						0,00	0,00

		PLANO PREVIDENCIÁRIO		PLANO FINANCEIRO		TOTAL DO RPPS	
12 - RESULTADO FINAL		JUL	AGO	JUL	AGO	JUL	AGO
12.1 - TOTAL DE INGRESSOS		146.307,48	72.772,52	1.592.658,62	1.306.412,77	1.738.966,10	1.379.185,29
12.2 - TOTAL DE UTILIZAÇÃO				2.253.775,86	2.266.030,48	2.253.775,86	2.266.030,48
12.3 - RESULTADO FINAL APURADO		146.307,48	72.772,52	-661.117,24	-959.617,71	-514.809,76	-886.845,19





DEMONSTRATIVO DE INFORMAÇÕES PREVIDENCIÁRIAS E REPASSES - DIPR

NOME DO ENTE	UF	CNPJ		BIMESTRE		DADOS DE ENVIO	
Igarassu	PE	10.359.560/0001-90		SET/OUT - 2019		09/12/2019 20:07:49	
		PLANO PREVIDENCIÁRIO		PLANO FINANCEIRO		TOTAL DO RPPS	
1 - BASES DE CÁLCULO DAS CONTRIBUIÇÕES DEVIDAS, RELATIVAS AS FOLHAS DO ENTE		SET	OUT	SET	OUT	SET	OUT
1.1 - Do ENTE ("patronal"), relativa:							
a) Aos servidores		288.647,82	276.635,18	3.482.901,55	3.427.912,37	3.771.549,37	3.704.547,55
b) Aos servidores afastados com benefícios pagos pela Unidade Gestora (auxílio-doença, salário-maternidade e outros)						0,00	0,00
c) Aos aposentados						0,00	0,00
d) Aos pensionistas						0,00	0,00
1.2 - Dos SERVIDORES		288.647,82	276.635,18	3.482.901,55	3.427.912,37	3.771.549,37	3.704.547,55
1.3 - Dos APOSENTADOS						0,00	0,00
1.4 - Dos PENSIONISTAS						0,00	0,00

		PLANO PREVIDENCIÁRIO		PLANO FINANCEIRO		TOTAL DO RPPS	
2 - CONTRIBUIÇÕES REPASSADAS		SET	OUT	SET	OUT	SET	OUT
2.1 - Do ENTE ("patronal"), relativa:							
a) Aos servidores		55.911,08	53.584,23	674.638,03	663.986,63	730.549,11	717.570,86
b) Aos servidores afastados com benefícios pagos pela Unidade Gestora (auxílio-doença, salário-maternidade e outros)						0,00	0,00
c) Aos aposentados						0,00	0,00
d) Aos pensionistas						0,00	0,00
2.2 - Dos SERVIDORES		31.751,26	30.429,87	383.119,17	377.070,36	414.870,43	407.500,23
2.3 - Dos APOSENTADOS						0,00	0,00
2.4 - Dos PENSIONISTAS						0,00	0,00

		PLANO PREVIDENCIÁRIO		PLANO FINANCEIRO		TOTAL DO RPPS	
3 - DEDUÇÕES		SET	OUT	SET	OUT	SET	OUT
3.1 - Valores deduzidos das contribuições do ENTE:							





DEMONSTRATIVO DE INFORMAÇÕES PREVIDENCIÁRIAS E REPASSES - DIPR

NOME DO ENTE	UF	CNPJ	BIMESTRE		DADOS DE ENVIO		
Igarassu	PE	10.359.560/0001-90	SET/OUT - 2019		09/12/2019 20:07:49		
		PLANO PREVIDENCIÁRIO	PLANO FINANCEIRO		TOTAL DO RPPS		
3 - DEDUÇÕES		SET	OUT	SET	OUT	SET	OUT
a) Pagamentos Diretos pelo ENTE de benefícios de responsabilidade do RPPS (auxílio-doença, salário-maternidade e outros)						0,00	0,00
b) Outros valores compensados						0,00	0,00
3.2 - Valores deduzidos das contribuições dos SEGURADOS:							
a) Pagamentos Diretos pelo ENTE de benefícios de responsabilidade do RPPS (auxílio-doença, salário-maternidade e outros)						0,00	0,00
b) Outros valores compensados						0,00	0,00

			PLANO PREVIDENCIÁRIO		PLANO FINANCEIRO		TOTAL DO RPPS	
			SET	OUT	SET	OUT	SET	OUT
4 - APORTES E TRANSFERÊNCIAS DE RECURSOS								
4.1 - Aporte para Amortização Déficit Atuarial							0,00	0,00
4.2 - Transferência para Cobertura Insuficiência Financeira							0,00	0,00
4.3 - Transferência de recursos para pagamento de despesas administrativas							0,00	0,00
4.4 - Transferência para pagamento de benefícios de responsabilidade do Tesouro							0,00	0,00
4.5 - Outros aportes ou transferências							0,00	0,00

			PLANO PREVIDENCIÁRIO		PLANO FINANCEIRO		TOTAL DO RPPS	
			SET	OUT	SET	OUT	SET	OUT
5 - PARCELAMENTOS								
No. Acordo	Data Acordo	Nº da Parcela						
02064/2017	07/12/2017	021			18.804,95		18.804,95	0,00
02064/2017	07/12/2017	022				18.701,40	0,00	18.701,40
02091/2017	11/12/2017	021			24.815,30		24.815,30	0,00
02091/2017	11/12/2017	022				24.678,65	0,00	24.678,65
02112/2017	12/12/2017	021			1.344,85		1.344,85	
02112/2017	12/12/2017	022				1.298,49	0,00	





DEMONSTRATIVO DE INFORMAÇÕES PREVIDENCIÁRIAS E REPASSES - DIPR

NOME DO ENTE	UF	CNPJ	BIMESTRE	DADOS DE ENVIO
Igarassu	PE	10.359.560/0001-90	SET/OUT - 2019	09/12/2019 20:07:49

6 - BASES DE CÁLCULO DAS CONTRIBUIÇÕES DEVIDAS , RELATIVAS À FOLHA DA UNIDADE GESTORA	PLANO PREVIDENCIÁRIO		PLANO FINANCEIRO		TOTAL DO RPPS	
	SET	OUT	SET	OUT	SET	OUT
6.1 - Da UNIDADE GESTORA, relativa aos seus servidores					0,00	0,00
6.2 - Dos SERVIDORES da Unidade Gestora					0,00	0,00
6.3 - Dos servidores AFASTADOS em auxílio-doença e salário-maternidade					0,00	0,00
6.4 - Dos APOSENTADOS			166.230,55	166.421,45	166.230,55	166.421,45
6.5 - Dos PENSIONISTAS			3.650,73	3.650,73	3.650,73	3.650,73

7 - CONTRIBUIÇÕES ARRECADADAS PELA UNIDADE GESTORA	PLANO PREVIDENCIÁRIO		PLANO FINANCEIRO		TOTAL DO RPPS	
	SET	OUT	SET	OUT	SET	OUT
7.1 - Da UNIDADE GESTORA, relativa aos seus servidores					0,00	0,00
7.2 - Dos SERVIDORES da Unidade Gestora					0,00	0,00
7.3 - Dos servidores AFASTADOS em auxílio-doença e salário-maternidade					0,00	0,00
7.4 - Dos APOSENTADOS			18.285,36	18.306,36	18.285,36	18.306,36
7.5 - Dos PENSIONISTAS			401,58	401,58	401,58	401,58

8 - REMUNERAÇÃO BRUTA (somatório das folhas do ENTE e da UNIDADE GESTORA)	PLANO PREVIDENCIÁRIO		PLANO FINANCEIRO		TOTAL DO RPPS	
	SET	OUT	SET	OUT	SET	OUT
8.1 - Dos SERVIDORES	339.464,85	342.648,92	3.866.957,29	3.888.029,99	4.206.422,14	4.230.678,91
8.2 - Dos APOSENTADOS			1.984.964,03	2.006.666,63	1.984.964,03	2.006.666,63
8.3 - Dos PENSIONISTAS			136.475,60	138.486,72	136.475,60	138.486,72





DEMONSTRATIVO DE INFORMAÇÕES PREVIDENCIÁRIAS E REPASSES - DIPR

NOME DO ENTE	UF	CNPJ	BIMESTRE		DADOS DE ENVIO		
Igarassu	PE	10.359.560/0001-90	SET/OUT - 2019		09/12/2019 20:07:49		
		PLANO PREVIDENCIÁRIO	PLANO FINANCEIRO		TOTAL DO RPPS		
9 - N° DE BENEFICIÁRIOS (somatório das folhas do ENTE e da UNIDADE GESTORA)		SET	OUT	SET	OUT	SET	OUT
9.1 - SERVIDORES		147	147	966	965	1.113	1.112
9.2 - APOSENTADOS				581	584	581	584
9.3 - PENSIONISTAS				73	75	73	75
9.4 - DEPENDENTES						0	0

	PLANO PREVIDENCIÁRIO		PLANO FINANCEIRO		TOTAL DO RPPS	
10 - INGRESSOS DE RECURSOS	SET	OUT	SET	OUT	SET	OUT
10.1 - Contribuições	87.662,34	84.014,10	1.076.444,14	1.059.764,93	1.164.106,48	1.143.779,03
10.2 - Aportes					0,00	0,00
10.3 - Parcelamentos			44.965,10	44.678,54	44.965,10	44.678,54
10.4 - Acréscimos legais de contribuições		1.050,88	10.898,59	25.103,37	10.898,59	26.154,25
10.5 - Contribuições relativas aos servidores cedidos ou licenciados					0,00	0,00
10.6 - Recebimento de compensação financeira					0,00	0,00
10.7 - Receitas líquidas de aplicações financeiras e investimentos	127.210,95	150.040,63	983.020,24	908.092,53	1.110.231,19	1.058.133,16
10.8 - Rendimentos demais ativos					0,00	0,00
10.9 - Outras Receitas					0,00	0,00

	PLANO PREVIDENCIÁRIO		PLANO FINANCEIRO		TOTAL DO RPPS	
11 - UTILIZAÇÃO DE RECURSOS	SET	OUT	SET	OUT	SET	OUT
11.1 - Aposentadoria			1.984.964,03	2.006.666,63	1.984.964,03	2.006.666,63
11.2 - Pensão por morte			136.475,60	138.486,72	136.475,60	138.486,72
11.3 - Auxílio-Doença					0,00	0,00
11.4 - Salário-Maternidade					0,00	0,00





MINISTÉRIO DA PREVIDÊNCIA SOCIAL - MPS
 SECRETARIA DE POLÍTICAS DE PREVIDÊNCIA SOCIAL - SPPS
 DEPARTAMENTO DOS REGIMES DE PREVIDÊNCIA NO SERVIÇO PÚBLICO - DRPSP

DEMONSTRATIVO DE INFORMAÇÕES PREVIDENCIÁRIAS E REPASSES - DIPR

NOME DO ENTE	UF	CNPJ		BIMESTRE		DADOS DE ENVIO	
Igarassu	PE	10.359.560/0001-90		SET/OUT - 2019		09/12/2019 20:07:49	
		PLANO PREVIDENCIÁRIO		PLANO FINANCEIRO		TOTAL DO RPPS	
11 - UTILIZAÇÃO DE RECURSOS		SET	OUT	SET	OUT	SET	OUT
11.5 - Salário-Família						0,00	0,00
11.6 - Auxílio-Reclusão						0,00	0,00
11.7 - Decisões judiciais (benefícios)						0,00	0,00
11.8 - Benefícios de responsabilidade do Tesouro						0,00	0,00
11.9 - Despesas Administrativas				95.065,94	100.028,93	95.065,94	100.028,93
11.10 - Despesas com investimentos						0,00	0,00
11.11 - Restituições e outras compensações pagas						0,00	0,00
11.12 - Pagamento de Compensação Financeira						0,00	0,00
11.13 - Outras Despesas						0,00	0,00

	PLANO PREVIDENCIÁRIO		PLANO FINANCEIRO		TOTAL DO RPPS	
12 - RESULTADO FINAL	SET	OUT	SET	OUT	SET	OUT
12.1 - TOTAL DE INGRESSOS	214.873,29	235.105,61	2.115.328,07	2.037.639,37	2.330.201,36	2.272.744,98
12.2 - TOTAL DE UTILIZAÇÃO			2.216.505,57	2.245.182,28	2.216.505,57	2.245.182,28
12.3 - RESULTADO FINAL APURADO	214.873,29	235.105,61	-101.177,50	-207.542,91	113.695,79	27.562,70





DEMONSTRATIVO DE INFORMAÇÕES PREVIDENCIÁRIAS E REPASSES - DIPR

NOME DO ENTE	UF	CNPJ		BIMESTRE		DADOS DE ENVIO	
Igarassu	PE	10.359.560/0001-90		NOV/DEZ - 2019		26/01/2020 22:58:22	
		PLANO PREVIDENCIÁRIO		PLANO FINANCEIRO		TOTAL DO RPPS	
1 - BASES DE CÁLCULO DAS CONTRIBUIÇÕES DEVIDAS, RELATIVAS AS FOLHAS DO ENTE		NOV	DEZ	NOV	DEZ	NOV	DEZ
1.1 - Do ENTE ("patronal"), relativa:							
a) Aos servidores		287.236,91	627.572,00	3.440.776,45	6.978.593,73	3.728.013,36	7.606.165,73
b) Aos servidores afastados com benefícios pagos pela Unidade Gestora (auxílio-doença, salário-maternidade e outros)						0,00	0,00
c) Aos aposentados						0,00	0,00
d) Aos pensionistas						0,00	0,00
1.2 - Dos SERVIDORES		287.236,91	627.572,00	3.440.776,45	6.978.593,73	3.728.013,36	7.606.165,73
1.3 - Dos APOSENTADOS						0,00	0,00
1.4 - Dos PENSIONISTAS						0,00	0,00

		PLANO PREVIDENCIÁRIO		PLANO FINANCEIRO		TOTAL DO RPPS	
2 - CONTRIBUIÇÕES REPASSADAS		NOV	DEZ	NOV	DEZ	NOV	DEZ
2.1 - Do ENTE ("patronal"), relativa:							
a) Aos servidores		55.637,79	121.560,69	665.807,30	1.351.753,59	721.445,09	1.473.314,28
b) Aos servidores afastados com benefícios pagos pela Unidade Gestora (auxílio-doença, salário-maternidade e outros)						0,00	0,00
c) Aos aposentados						0,00	0,00
d) Aos pensionistas						0,00	0,00
2.2 - Dos SERVIDORES		31.596,06	69.032,92	378.485,41	767.645,31	410.081,47	836.678,23
2.3 - Dos APOSENTADOS						0,00	0,00
2.4 - Dos PENSIONISTAS						0,00	0,00

		PLANO PREVIDENCIÁRIO		PLANO FINANCEIRO		TOTAL DO RPPS	
3 - DEDUÇÕES		NOV	DEZ	NOV	DEZ	NOV	DEZ
3.1 - Valores deduzidos das contribuições do ENTE:							





DEMONSTRATIVO DE INFORMAÇÕES PREVIDENCIÁRIAS E REPASSES - DIPR

NOME DO ENTE	UF	CNPJ	BIMESTRE		DADOS DE ENVIO		
Igarassu	PE	10.359.560/0001-90	NOV/DEZ - 2019		26/01/2020 22:58:22		
		PLANO PREVIDENCIÁRIO	PLANO FINANCEIRO		TOTAL DO RPPS		
3 - DEDUÇÕES		NOV	DEZ	NOV	DEZ	NOV	DEZ
a) Pagamentos Diretos pelo ENTE de benefícios de responsabilidade do RPPS (auxílio-doença, salário-maternidade e outros)						0,00	0,00
b) Outros valores compensados						0,00	0,00
3.2 - Valores deduzidos das contribuições dos SEGURADOS:							
a) Pagamentos Diretos pelo ENTE de benefícios de responsabilidade do RPPS (auxílio-doença, salário-maternidade e outros)						0,00	0,00
b) Outros valores compensados						0,00	0,00

			PLANO PREVIDENCIÁRIO		PLANO FINANCEIRO		TOTAL DO RPPS	
4 - APORTES E TRANSFERÊNCIAS DE RECURSOS			NOV	DEZ	NOV	DEZ	NOV	DEZ
4.1 - Aporte para Amortização Déficit Atuarial							0,00	0,00
4.2 - Transferência para Cobertura Insuficiência Financeira							0,00	0,00
4.3 - Transferência de recursos para pagamento de despesas administrativas							0,00	0,00
4.4 - Transferência para pagamento de benefícios de responsabilidade do Tesouro							0,00	0,00
4.5 - Outros aportes ou transferências							0,00	0,00

			PLANO PREVIDENCIÁRIO		PLANO FINANCEIRO		TOTAL DO RPPS	
5 - PARCELAMENTOS			NOV	DEZ	NOV	DEZ	NOV	DEZ
No. Acordo	Data Acordo	Nº da Parcela						
02064/2017	07/12/2017	023			18.987,58		18.987,58	0,00
02091/2017	11/12/2017	023			25.056,27		25.056,27	0,00
02112/2017	12/12/2017	023			1.357,91		1.357,91	0,00





DEMONSTRATIVO DE INFORMAÇÕES PREVIDENCIÁRIAS E REPASSES - DIPR

NOME DO ENTE	UF	CNPJ		BIMESTRE		DADOS DE ENVIO	
Igarassu	PE	10.359.560/0001-90		NOV/DEZ - 2019		26/01/2020 22:58:22	
		PLANO PREVIDENCIÁRIO		PLANO FINANCEIRO		TOTAL DO RPPS	
6 - BASES DE CÁLCULO DAS CONTRIBUIÇÕES DEVIDAS , RELATIVAS À FOLHA DA UNIDADE GESTORA		NOV	DEZ	NOV	DEZ	NOV	DEZ
6.1 - Da UNIDADE GESTORA, relativa aos seus servidores						0,00	0,00
6.2 - Dos SERVIDORES da Unidade Gestora						0,00	0,00
6.3 - Dos servidores AFASTADOS em auxílio-doença e salário-maternidade						0,00	0,00
6.4 - Dos APOSENTADOS				173.134,73	339.872,55	173.134,73	339.872,55
6.5 - Dos PENSIONISTAS				3.650,73	7.301,46	3.650,73	7.301,46

		PLANO PREVIDENCIÁRIO		PLANO FINANCEIRO		TOTAL DO RPPS	
7 - CONTRIBUIÇÕES ARRECADADAS PELA UNIDADE GESTORA		NOV	DEZ	NOV	DEZ	NOV	DEZ
7.1 - Da UNIDADE GESTORA, relativa aos seus servidores						0,00	0,00
7.2 - Dos SERVIDORES da Unidade Gestora						0,00	0,00
7.3 - Dos servidores AFASTADOS em auxílio-doença e salário-maternidade						0,00	0,00
7.4 - Dos APOSENTADOS				19.044,82	37.385,98	19.044,82	37.385,98
7.5 - Dos PENSIONISTAS				401,58	803,16	401,58	803,16

		PLANO PREVIDENCIÁRIO		PLANO FINANCEIRO		TOTAL DO RPPS	
8 - REMUNERAÇÃO BRUTA (somatório das folhas do ENTE e da UNIDADE GESTORA)		NOV	DEZ	NOV	DEZ	NOV	DEZ
8.1 - Dos SERVIDORES		358.669,67	696.324,44	3.912.828,30	7.501.122,64	4.271.497,97	8.197.447,08
8.2 - Dos APOSENTADOS				2.030.864,00	3.985.165,26	2.030.864,00	3.985.165,26
8.3 - Dos PENSIONISTAS				138.676,62	278.077,96	138.676,62	278.077,96

		PLANO PREVIDENCIÁRIO		PLANO FINANCEIRO		TOTAL DO RPPS	
9 - N° DE BENEFICIÁRIOS (somatório das folhas do ENTE e da UNIDADE GESTORA)		NOV	DEZ	NOV	DEZ	NOV	DEZ





MINISTÉRIO DA PREVIDÊNCIA SOCIAL - MPS
 SECRETARIA DE POLÍTICAS DE PREVIDÊNCIA SOCIAL - SPPS
 DEPARTAMENTO DOS REGIMES DE PREVIDÊNCIA NO SERVIÇO PÚBLICO - DRPSP

DEMONSTRATIVO DE INFORMAÇÕES PREVIDENCIÁRIAS E REPASSES - DIPR

NOME DO ENTE	UF	CNPJ		BIMESTRE		DADOS DE ENVIO	
Igarassu	PE	10.359.560/0001-90		NOV/DEZ - 2019		26/01/2020 22:58:22	
		PLANO PREVIDENCIÁRIO		PLANO FINANCEIRO		TOTAL DO RPPS	
9 - N° DE BENEFICIÁRIOS (somatório das folhas do ENTE e da UNIDADE GESTORA)		NOV	DEZ	NOV	DEZ	NOV	DEZ
9.1 - SERVIDORES		153	152	968	964	1.121	1.116
9.2 - APOSENTADOS				586	586	586	586
9.3 - PENSIONISTAS				75	75	75	75
9.4 - DEPENDENTES			0		0	0	0

	PLANO PREVIDENCIÁRIO		PLANO FINANCEIRO		TOTAL DO RPPS	
10 - INGRESSOS DE RECURSOS	NOV	DEZ	NOV	DEZ	NOV	DEZ
10.1 - Contribuições	87.233,85	190.593,61	1.063.739,11	2.157.588,04	1.150.972,96	2.348.181,65
10.2 - Aportes					0,00	0,00
10.3 - Parcelamentos			45.401,76		45.401,76	0,00
10.4 - Acréscimos legais de contribuições					0,00	0,00
10.5 - Contribuições relativas aos servidores cedidos ou licenciados					0,00	0,00
10.6 - Recebimento de compensação financeira					0,00	0,00
10.7 - Receitas líquidas de aplicações financeiras e investimentos	-89.054,51	125.999,82	-27.445,73	1.176.839,04	-116.500,24	1.302.838,86
10.8 - Rendimentos demais ativos					0,00	0,00
10.9 - Outras Receitas			1.820,00		1.820,00	0,00

	PLANO PREVIDENCIÁRIO		PLANO FINANCEIRO		TOTAL DO RPPS	
11 - UTILIZAÇÃO DE RECURSOS	NOV	DEZ	NOV	DEZ	NOV	DEZ
11.1 - Aposentadoria			2.030.864,00	3.049.076,94	2.030.864,00	3.049.076,94
11.2 - Pensão por morte			138.676,62	214.760,64	138.676,62	214.760,64
11.3 - Auxílio-Doença					0,00	0,00
11.4 - Salário-Maternidade					0,00	0,00





MINISTÉRIO DA PREVIDÊNCIA SOCIAL - MPS

SECRETARIA DE POLÍTICAS DE PREVIDÊNCIA SOCIAL - SPPS

DEPARTAMENTO DOS REGIMES DE PREVIDÊNCIA NO SERVIÇO PÚBLICO - DRPSP

DEMONSTRATIVO DE INFORMAÇÕES PREVIDENCIÁRIAS E REPASSES - DIPR

NOME DO ENTE	UF	CNPJ		BIMESTRE		DADOS DE ENVIO	
Igarassu	PE	10.359.560/0001-90		NOV/DEZ - 2019		26/01/2020 22:58:22	
		PLANO PREVIDENCIÁRIO		PLANO FINANCEIRO		TOTAL DO RPPS	
11 - UTILIZAÇÃO DE RECURSOS		NOV	DEZ	NOV	DEZ	NOV	DEZ
11.5 - Salário-Família						0,00	0,00
11.6 - Auxílio-Reclusão						0,00	0,00
11.7 - Decisões judiciais (benefícios)						0,00	0,00
11.8 - Benefícios de responsabilidade do Tesouro						0,00	0,00
11.9 - Despesas Administrativas				104.560,40	185.222,29	104.560,40	185.222,29
11.10 - Despesas com investimentos						0,00	0,00
11.11 - Restituições e outras compensações pagas						0,00	0,00
11.12 - Pagamento de Compensação Financeira						0,00	0,00
11.13 - Outras Despesas						0,00	0,00

		PLANO PREVIDENCIÁRIO		PLANO FINANCEIRO		TOTAL DO RPPS	
12 - RESULTADO FINAL		NOV	DEZ	NOV	DEZ	NOV	DEZ
12.1 - TOTAL DE INGRESSOS		-1.820,66	316.593,43	1.083.515,14	3.334.427,08	1.081.694,48	3.651.020,51
12.2 - TOTAL DE UTILIZAÇÃO				2.274.101,02	3.449.059,87	2.274.101,02	3.449.059,87
12.3 - RESULTADO FINAL APURADO		-1.820,66	316.593,43	-1.190.585,88	-114.632,79	-1.192.406,54	201.960,64





MINISTÉRIO DA PREVIDÊNCIA SOCIAL - MPS
SECRETARIA DE POLÍTICAS DE PREVIDÊNCIA SOCIAL - SPPS
DEPARTAMENTO DOS REGIMES DE PREVIDÊNCIA NO SERVIÇO PÚBLICO - DRPSP

DEMONSTRATIVO DA POLÍTICA DE INVESTIMENTOS - DPIN

ENTE			
DADOS DO ENTE			
Nome:	Igarassu	UF: PE	CNPJ: 10.359.560/0001-90
Endereço:	PRACA DA BANDEIRA, 14	Complemento:	
Bairro:	CENTRO	CEP:	53610050
Telefone:	81354300635	Página Eletrônica:	E-mail: gabinete_prefeito@igarassu.pe.gov.br
DADOS DO REPRESENTANTE LEGAL DO ENTE			
Nome:	MARIO RICARDO DE SANTOS LIMA	CPF:	245.481.624-53
Cargo:	Prefeito	Complemento do Cargo:	
E-mail:	gabinete_prefeito@igarassu.pe.gov.br		
Data de Início da Gestão:	01/01/2017	Telefone:	81354310635
		Ramal:	
RPPS em Extinção:	Não		
FUNDAMENTO LEGAL			
Tipo da Norma:			Número da Norma:
Data da Norma:			Dispositivo da Norma:





MINISTÉRIO DA PREVIDÊNCIA SOCIAL - MPS
SECRETARIA DE POLÍTICAS DE PREVIDÊNCIA SOCIAL - SPPS
DEPARTAMENTO DOS REGIMES DE PREVIDÊNCIA NO SERVIÇO PÚBLICO - DRPSP

DEMONSTRATIVO DA POLÍTICA DE INVESTIMENTOS - DPIN

UNIDADE GESTORA			
DADOS DA UNIDADE GESTORA			
CNPJ: 06.234.755/0001-37	Razão Social: IGAPREV - IGARASSU PREVIDENCIA		
Endereço: RUA DANTAS BARRETO, 16	CEP: 53610050		Complemento:
Bairro: CENTRO	E-mail: igaprev@hotmail.com	Página Eletrônica:	
Telefone: 8135431190	Ramal:	Natureza Jurídica: Autarquia	Descrição: ORGAO PUBLICO AUTONO
DADOS DO REPRESENTANTE LEGAL DA UNIDADE GESTORA			
CPF: 095.767.034-68	Nome: FRANCISCO BARRETO DE MENEZES LEITE		
Cargo: Gerente	Complemento do Cargo: GERENTE DE PREVIDÊNCIA	Data Início Gestão: 16/03/2017	E-mail:
Telefone:	Ramal:	Tipo de Vínculo: Servidor Efetivo	Descrição:
CERTIFICAÇÃO INSTITUCIONAL E CATEGORIA DE INVESTIDOR			
Categoria de Investidor: Investidor em Geral	Cumpre Requisitos para Atual Categoria de Investidor desde:		
Certificação			
Tipo de Certificação:	Descrição:	Validade da Certificação:	
Entidade Certificadora:	Descrição:	Nível da Certificação:	
CNPJ:			
FUNDOS / PLANOS CONSTITUÍDOS			
CNPJ	Nome	Natureza	
06.234.755/0001-37	PLANO FINANCEIRO	Civil - Financeiro	
06.234.755/0001-37	PLANO PREVIDENCIÁRIO	Civil - Previdenciário	
06.234.755/0001-37	TAXA DE ADMINISTRAÇÃO	Reserva com recursos da Taxa de Administração	





DEMONSTRATIVO DA POLÍTICA DE INVESTIMENTOS - DPIN

GOVERNANÇA

GESTÃO DE RECURSOS DO RPPS

Identificação dos

CPF:	439.915.644-91	Nome:	EZI FRANCISCA DA SILVA PAULINO		
Tipo de Vínculo:	Servidor Efetivo	Órgão/Entidade:	IGARASSU PREVIDÊNCIA - IGAPREV		
Cargo:	Diretor	Complemento do Cargo:	ASSISTENTE ADMINISTRATIVO FINANCEIRO	Atribuição:	Proponente da Operação

Início da Atuação

Ato: Portaria **Data do Ato:** 16/03/2017

Fim da Atuação

Ato: Portaria **Data do Ato:**

Certificação

Tipo de Certificação:	CPA 10	Descrição:	Validade da Certificação:	24/09/2020
Entidade Certificadora:	ANBIMA	Descrição:	CNPJ:	





MINISTÉRIO DA PREVIDÊNCIA SOCIAL - MPS

SECRETARIA DE POLÍTICAS DE PREVIDÊNCIA SOCIAL - SPPS

DEPARTAMENTO DOS REGIMES DE PREVIDÊNCIA NO SERVIÇO PÚBLICO - DRPSP

DEMONSTRATIVO DA POLÍTICA DE INVESTIMENTOS - DPIN

Identificação dos

CPF: 095.767.034-68

Tipo de Vínculo: Servidor Efetivo

Cargo: Gerente

Complemento do Cargo: GERENTE DE PREVIDÊNCIA

Atribuição: Gestor de Recursos do RPPS

Nome: FRANCISCO BARRETO DE MENEZES LEITE

Órgão/Entidade: PREFEITURA MUNICIPAL DE IGARASSU/IGAPREV

Início da Atuação

Ato: Portaria

Data do Ato: 16/03/2016

Fim da Atuação

Ato:

Data do Ato:

Certificação

Tipo de Certificação: CPA 10

Descrição:

Validade da Certificação: 06/12/2020

Entidade Certificadora: ANBIMA

Descrição:

CNPJ:

Observação:





DEMONSTRATIVO DA POLÍTICA DE INVESTIMENTOS - DPIN

COLEGIADO DELIBERATIVO DO RPPS

Fundamento Legal de Criação do Colegiado Deliberativo do RPPS

Tipo da Norma:	Lei Complementar	Número da Norma:	23
Data da Norma:	04/04/2012	Dispositivo da Norma:	Art. 31

Composição do Colegiado Deliberativo do RPPS

CPF:	149.912.684-00	Nome:	DIOGENES COQUITA DA COSTA
Tipo de Vínculo:	Servidor Efetivo	Vínculo/Representatividade:	Ente - Poder Executivo
Atribuição:	Membro Conselho - Efetivo	Órgão/Entidade:	PREFEITURA MUNICIPAL DE IGARASSU/ SECRETARIA DE RECEITA

Início da Atuação

Ato: Portaria **Data do Ato:** 16/03/2017

Fim da Atuação

Ato: Portaria **Data do Ato:**

Certificação

Tipo de Certificação:	CPA 10	Descrição:		Validade da Certificação:	31/07/2020
Entidade Certificadora:	ANBIMA	Descrição:		CNPJ:	





DEMONSTRATIVO DA POLÍTICA DE INVESTIMENTOS - DPIN

COLEGIADO DELIBERATIVO DO RPPS

Fundamento Legal de Criação do Colegiado Deliberativo do RPPS

Tipo da Norma:	Lei Complementar	Número da Norma:	23
Data da Norma:	04/04/2012	Dispositivo da Norma:	Art. 31

Composição do Colegiado Deliberativo do RPPS

CPF:	546.256.704-97	Nome:	ROSILENE PEREIRA DA SILVA
Tipo de Vínculo:	Servidor Efetivo	Vínculo/Representatividade:	Servidor
Atribuição:	Membro Conselho - Efetivo	Órgão/Entidade:	SINDICATO DOS SERVIDORES PÚBLICOS MUNICIPAIS DE

Início da Atuação

Ato: Portaria **Data do Ato:** 16/03/2017

Fim da Atuação

Ato: Portaria **Data do Ato:** 16/03/2017

Certificação

Tipo de Certificação:	Descrição:	Validade da Certificação:
Entidade Certificadora:	Descrição:	CNPJ:





MINISTÉRIO DA PREVIDÊNCIA SOCIAL - MPS

SECRETARIA DE POLÍTICAS DE PREVIDÊNCIA SOCIAL - SPPS

DEPARTAMENTO DOS REGIMES DE PREVIDÊNCIA NO SERVIÇO PÚBLICO - DRPSP

DEMONSTRATIVO DA POLÍTICA DE INVESTIMENTOS - DPIN

COLEGIADO DELIBERATIVO DO RPPS

Fundamento Legal de Criação do Colegiado Deliberativo do RPPS

Tipo da Norma: Lei Complementar

Número da Norma: 23

Data da Norma: 04/04/2012

Dispositivo da Norma: Art. 31

Composição do Colegiado Deliberativo do RPPS

CPF: 532.630.904-10

Nome: JESSICA FEIJÓ RIBEIRO

Tipo de Vínculo: Servidor Efetivo

Vínculo/Representatividade: Ente - Poder Legislativo

Órgão/Entidade: PREFEITURA MUNICIPAL DE IGARASSU/CÂMARA MUNICIPAL

Atribuição: Membro Conselho - Efetivo

Início da Atuação

Ato: Portaria

Data do Ato: 16/03/2017

Fim da Atuação

Ato: Portaria

Data do Ato: 16/03/2017

Certificação

Tipo de Certificação:

Descrição:

Validade da Certificação:

Entidade Certificadora:

Descrição:

CNPJ:





DEMONSTRATIVO DA POLÍTICA DE INVESTIMENTOS - DPIN

COLEGIADO DELIBERATIVO DO RPPS

Fundamento Legal de Criação do Colegiado Deliberativo do RPPS

Tipo da Norma:	Lei Complementar	Número da Norma:	23
Data da Norma:	04/04/2012	Dispositivo da Norma:	Art. 31

Composição do Colegiado Deliberativo do RPPS

CPF:	706.713.624-53	Nome:	AUDENISE DE LIMA GONÇALVES
Tipo de Vínculo:	Servidor Efetivo	Vínculo/Representatividade:	Servidor
Atribuição:	Membro Conselho - Efetivo	Órgão/Entidade:	SINDICATO DOS SERVIDORES PÚBLICOS DE IGARASSU

Início da Atuação

Ato: Portaria Data do Ato: 16/03/2017

Fim da Atuação

Ato: Data do Ato:

Certificação

Tipo de Certificação:	Descrição:	Validade da Certificação:
Entidade Certificadora:	Descrição:	CNPJ:

Observação:





DEMONSTRATIVO DA POLÍTICA DE INVESTIMENTOS - DPIN

CONSELHO DE FISCALIZAÇÃO DO RPPS

Fundamento

Tipo da Norma: Lei Complementar **Número da Norma:** 23
Data da Norma: 04/04/2012 **Dispositivo da Norma:** 32

Composição do Conselho Fiscal do RPPS

CPF: 514.115.804-78 **Nome:** HELIDA LUZIA DE ARRUDA LIMA
Tipo de Vínculo: Servidor Efetivo **Vínculo/Representatividade:** Servidor **Órgão/Entidade:** SINDICATO DOS SERVIDORES PÚBLICOS MUNICIPAIS DE
Atribuição: Membro Conselho - Efetivo

Início da Atuação

Ato: Portaria **Data do Ato:** 16/03/2017

Fim da Atuação

Ato: Portaria **Data do Ato:**

Certificação

Tipo de Certificação: **Descrição:** **Validade da Certificação:**
Entidade Certificadora: **Descrição:** **CNPJ:**





MINISTÉRIO DA PREVIDÊNCIA SOCIAL - MPS

SECRETARIA DE POLÍTICAS DE PREVIDÊNCIA SOCIAL - SPPS

DEPARTAMENTO DOS REGIMES DE PREVIDÊNCIA NO SERVIÇO PÚBLICO - DRPSP

DEMONSTRATIVO DA POLÍTICA DE INVESTIMENTOS - DPIN

CONSELHO DE FISCALIZAÇÃO DO RPPS

Fundamento

Tipo da Norma: Lei Complementar **Número da Norma:** 23
Data da Norma: 04/04/2012 **Dispositivo da Norma:** 32

Composição do Conselho Fiscal do RPPS

CPF: 771.490.504-25 **Nome:** VERUZA IVONETE LIMA DA SILVA
Tipo de Vínculo: Servidor Efetivo **Vínculo/Representatividade:** Ente - Poder Legislativo **Órgão/Entidade:** PREFEITURA MUNICIPAL DE IGARASSU/ CÂMARA MUNICIPAL
Atribuição: Membro Conselho - Efetivo

Início da Atuação

Ato: Portaria **Data do Ato:** 24/04/2016

Fim da Atuação

Ato: Portaria **Data do Ato:** 16/03/2017

Certificação

Tipo de Certificação: **Descrição:** **Validade da Certificação:**
Entidade Certificadora: **Descrição:** **CNPJ:**





DEMONSTRATIVO DA POLÍTICA DE INVESTIMENTOS - DPIN

CONSELHO DE FISCALIZAÇÃO DO RPPS

Fundamento

Tipo da Norma:	Lei Complementar	Número da Norma:	23
Data da Norma:	04/04/2012	Dispositivo da Norma:	32

Composição do Conselho Fiscal do RPPS

CPF:	223.682.564-15	Nome:	JOSE FERNANDES P. VASCONCELOS
Tipo de Vínculo:	Servidor Efetivo	Vínculo/Representatividade:	Ente - Poder Executivo
Atribuição:	Membro Conselho - Efetivo	Órgão/Entidade:	PREFEITURA MUNICIPAL DE IGARASSU

Início da Atuação

Ato:	Portaria	Data do Ato:	16/03/2017
------	----------	--------------	------------

Fim da Atuação

Ato:	Portaria	Data do Ato:	16/03/2021
------	----------	--------------	------------

Certificação

Tipo de Certificação:	Descrição:	Validade da Certificação:
Entidade Certificadora:	Descrição:	CNPJ:

Observação:





DEMONSTRATIVO DA POLÍTICA DE INVESTIMENTOS - DPIN

COMITÊ DE INVESTIMENTOS DO RPPS

Fundamento Legal de

Tipo da Norma: Portaria **Número da Norma:** 1436
Data da Norma: 05/05/2017 **Dispositivo da Norma:** 3 ART

Composição do Comitê de Investimentos do

CPF: 149.912.684-00 **Nome:** DIOGENES COQUITA DA COSTA
Tipo de Vínculo: Servidor Efetivo **Vínculo/Representatividade:** Ente - Poder Executivo **Órgão/Entidade:** REPRESENTANTE DO CONSELHO DELIBERATIVO
Atribuição: Membro do Comitê de Investimentos - Efetivo

Início da Atuação

Ato: Portaria **Data do Ato:** 05/05/2017

Fim da Atuação

Ato: Portaria **Data do Ato:** 05/05/2017

Certificação

Tipo de Certificação: CPA 10 **Descrição:** **Validade da Certificação:** 31/07/2020
Entidade Certificadora: ANBIMA **Descrição:** **CNPJ:**





DEMONSTRATIVO DA POLÍTICA DE INVESTIMENTOS - DPIN

COMITÊ DE INVESTIMENTOS DO RPPS

Fundamento Legal de

Tipo da Norma:	Portaria	Número da Norma:	1436
Data da Norma:	05/05/2017	Dispositivo da Norma:	3 ART

Composição do Comitê de Investimentos do

CPF:	045.649.884-25	Nome:	JACQUELINE DA SILVA CAMPELO
Tipo de Vínculo:	Outros	Vínculo/Representatividade:	Servidor
Atribuição:	Membro do Comitê de Investimentos - Efetivo	Órgão/Entidade:	IGARASSU PREVIDENCIA - IGAPREV

Início da Atuação

Ato:	Portaria	Data do Ato:	05/05/2017
-------------	----------	---------------------	------------

Fim da Atuação

Ato:	Portaria	Data do Ato:	05/05/2017
-------------	----------	---------------------	------------

Certificação

Tipo de Certificação:	CPA 20	Descrição:		Validade da Certificação:	28/02/2019
Entidade Certificadora:	ANBIMA	Descrição:		CNPJ:	





MINISTÉRIO DA PREVIDÊNCIA SOCIAL - MPS

SECRETARIA DE POLÍTICAS DE PREVIDÊNCIA SOCIAL - SPPS

DEPARTAMENTO DOS REGIMES DE PREVIDÊNCIA NO SERVIÇO PÚBLICO - DRPSP

DEMONSTRATIVO DA POLÍTICA DE INVESTIMENTOS - DPIN

COMITÊ DE INVESTIMENTOS DO RPPS

Fundamento Legal de

Tipo da Norma:	Portaria	Número da Norma:	1436
Data da Norma:	05/05/2017	Dispositivo da Norma:	3 ART

Composição do Comitê de Investimentos do

CPF:	095.767.034-68	Nome:	FRANCISCO BARRETO DE MENEZES LEITE
Tipo de Vínculo:	Servidor Efetivo	Vínculo/Representatividade:	Servidor
Atribuição:	Membro do Comitê de Investimentos - Efetivo	Órgão/Entidade:	IGARASSU PREVIDÊNCIA-IGAPREV

Início da Atuação

Ato:	Portaria	Data do Ato:	05/05/2017
-------------	----------	---------------------	------------

Fim da Atuação

Ato:	Portaria	Data do Ato:	
-------------	----------	---------------------	--

Certificação

Tipo de Certificação:	Descrição:	Validade da Certificação:
Entidade Certificadora:	Descrição:	CNPJ:





MINISTÉRIO DA PREVIDÊNCIA SOCIAL - MPS

SECRETARIA DE POLÍTICAS DE PREVIDÊNCIA SOCIAL - SPPS

DEPARTAMENTO DOS REGIMES DE PREVIDÊNCIA NO SERVIÇO PÚBLICO - DRPSP

DEMONSTRATIVO DA POLÍTICA DE INVESTIMENTOS - DPIN

COMITÊ DE INVESTIMENTOS DO RPPS

Fundamento Legal de

Tipo da Norma: Portaria **Número da Norma:** 1436
Data da Norma: 05/05/2017 **Dispositivo da Norma:** 3 ART

Composição do Comitê de Investimentos do

CPF: 439.915.644-91 **Nome:** EZI FRANCISCA DA SILVA PAULINO
Tipo de Vínculo: Servidor Efetivo **Vínculo/Representatividade:** Servidor **Órgão/Entidade:** IGARASSU PREVIDÊNCIA - IGAPREV
Atribuição: Membro do Comitê de Investimentos - Efetivo

Início da Atuação

Ato: Portaria **Data do Ato:** 05/05/2017

Fim da Atuação

Ato: Portaria **Data do Ato:**

Certificação

Tipo de Certificação: CPA 10 **Descrição:** **Validade da Certificação:** 17/09/2017
Entidade Certificadora: ANBIMA **Descrição:** **CNPJ:**





MINISTÉRIO DA PREVIDÊNCIA SOCIAL - MPS

SECRETARIA DE POLÍTICAS DE PREVIDÊNCIA SOCIAL - SPPS

DEPARTAMENTO DOS REGIMES DE PREVIDÊNCIA NO SERVIÇO PÚBLICO - DRPSP

DEMONSTRATIVO DA POLÍTICA DE INVESTIMENTOS - DPIN

COMITÊ DE INVESTIMENTOS DO RPPS

Fundamento Legal de

Tipo da Norma:	Portaria	Número da Norma:	1436
Data da Norma:	05/05/2017	Dispositivo da Norma:	3 ART

Composição do Comitê de Investimentos do

CPF:	223.682.564-15	Nome:	JOSE FERNANDES P. VASCONCELOS
Tipo de Vínculo:	Servidor Efetivo	Vínculo/Representatividade:	Ente - Poder Executivo
Atribuição:	Membro do Comitê de Investimentos - Efetivo	Órgão/Entidade:	PREFEITURA MUNICIPAL DE IGARASSU/SECRETARIA DA RECEITA

Início da Atuação

Ato:	Portaria	Data do Ato:	05/05/2017
-------------	----------	---------------------	------------

Fim da Atuação

Ato:		Data do Ato:	
-------------	--	---------------------	--

Certificação

Tipo de Certificação:	Descrição:	Validade da Certificação:
Entidade Certificadora:	Descrição:	CNPJ:





MINISTÉRIO DA PREVIDÊNCIA SOCIAL - MPS

SECRETARIA DE POLÍTICAS DE PREVIDÊNCIA SOCIAL - SPPS

DEPARTAMENTO DOS REGIMES DE PREVIDÊNCIA NO SERVIÇO PÚBLICO - DRPSP

DEMONSTRATIVO DA POLÍTICA DE INVESTIMENTOS - DPIN

COMITÊ DE INVESTIMENTOS DO RPPS

Fundamento Legal de

Tipo da Norma: Portaria **Número da Norma:** 1436
Data da Norma: 05/05/2017 **Dispositivo da Norma:** 3 ART

Composição do Comitê de Investimentos do

CPF: 514.115.804-78 **Nome:** HELIDA LUZIA DE ARRUDA LIMA
Tipo de Vínculo: Servidor Efetivo **Vínculo/Representatividade:** Servidor **Órgão/Entidade:** REPRESENTANTE DO CONSELHO FISCAL/SINDICATO
Atribuição: Membro do Comitê de Investimentos - Efetivo

Início da Atuação

Ato: Portaria **Data do Ato:** 05/05/2017

Fim da Atuação

Ato: **Data do Ato:**

Certificação

Tipo de Certificação: **Descrição:** **Validade da Certificação:**
Entidade Certificadora: **Descrição:** **CNPJ:**

Observação:





MINISTÉRIO DA PREVIDÊNCIA SOCIAL - MPS

SECRETARIA DE POLÍTICAS DE PREVIDÊNCIA SOCIAL - SPPS

DEPARTAMENTO DOS REGIMES DE PREVIDÊNCIA NO SERVIÇO PÚBLICO - DRPSP

DEMONSTRATIVO DA POLÍTICA DE INVESTIMENTOS - DPIN

FORMA DE GESTÃO E ACESSORAMENTO

Forma de Gestão dos Recursos do RPPS: Própria

Contratação objetivando a prestação de serviços de consultoria: Não

Informações do contrato vigente

Nenhum registro informado.

Observação:





MINISTÉRIO DA PREVIDÊNCIA SOCIAL - MPS

SECRETARIA DE POLÍTICAS DE PREVIDÊNCIA SOCIAL - SPPS

DEPARTAMENTO DOS REGIMES DE PREVIDÊNCIA NO SERVIÇO PÚBLICO - DRPSP

DEMONSTRATIVO DA POLÍTICA DE INVESTIMENTOS - DPIN

REGISTRO DE ATAS

Órgão: Colegiado Deliberativo do RPPS Data da Reunião: 22/10/2018 Local da Reunião: Sede do Igarprev

Principais Deliberações e Assuntos Tratados: Havendo quorum legal, em reunião conjunta, deliberou-se pela aprovação da Política Anual de Investimentos do exercício de 2019, estando presentes os integrantes do Conselho Deliberativo, Comitê de Investimentos e Conselho Fiscal no qual foi apresentada os estudos de sustentabilidade financeira, diretrizes de investimentos e resultados 2018 do Regime Próprio de Previdência de Igarassu.

Observações:





MINISTÉRIO DA PREVIDÊNCIA SOCIAL - MPS

SECRETARIA DE POLÍTICAS DE PREVIDÊNCIA SOCIAL - SPPS

DEPARTAMENTO DOS REGIMES DE PREVIDÊNCIA NO SERVIÇO PÚBLICO - DRPSP

DEMONSTRATIVO DA POLÍTICA DE INVESTIMENTOS - DPIN

IDENTIFICAÇÃO DO DPIN	
ELABORAÇÃO DA POLÍTICA DE INVESTIMENTOS	
Data da Elaboração: 16/10/2018	Responsável pela Elaboração: EZI FRANCISCA DA SILVA PAULINO - 439.915.644-91
APROVAÇÃO DA POLÍTICA DE INVESTIMENTOS	
Denominação do Colegiado Deliberativo do RPPS: CONSELHO DELIBERATIVO	
Data da Aprovação: 22/10/2018 - Sede do igaprev	Representante do Colegiado Deliberativo do RPPS: DIOGENES COQUITA DA COSTA - 149.912.684-00
DIVULGAÇÃO DA POLÍTICA DE INVESTIMENTOS	
Forma de Divulgação: Impresso	Descrição: POLÍTICA DE INVESTIMENTOS 2019
Data de publicação/Data inicial de disponibilização:	30/10/2018
RETIFICAÇÃO	
Retificação:	Não
REVISÃO DA POLÍTICA DE INVESTIMENTOS	
Data da Aprovação:	Forma de Divulgação:
Descrição:	
Data de publicação/Data inicial de disponibilização:	





MINISTÉRIO DA PREVIDÊNCIA SOCIAL - MPS

SECRETARIA DE POLÍTICAS DE PREVIDÊNCIA SOCIAL - SPPS

DEPARTAMENTO DOS REGIMES DE PREVIDÊNCIA NO SERVIÇO PÚBLICO - DRPSP

DEMONSTRATIVO DA POLÍTICA DE INVESTIMENTOS - DPIN

META DE RENTABILIDADE

Índice de Referência: IPCA

Justificativa de escolha do Indexador:

O IPCA (Índice Nacional de Preços ao Consumidor Amplo) foi adotado por decisão do conselho Deliberativo e em consonância com a legislação municipal.

Justificativa do cenário prospectivo da taxa de juros:

De acordo com as projeções do mercado e Banco Central para 2019 mostra o IPCA com expectativa de 4,15% a.a e manutenção da expectativa de 8% a.a juros básicos da economia. Assim, espera-se um abertura das taxas títulos e aumento dos juros.

Aderência das metas de rentabilidade ao perfil da carteira do RPPS e das obrigações do plano:

A aderência é proposta conforme a posição dos parâmetros de rentabilidade e posição das alocações atuais e considera as projeções de rentabilidade para o ano de 2019 e perspectivas do cenário econômico, bem como as obrigações previdenciárias da autarquia.

META DE RENTABILIDADE

Ano	Rentabilidade Anual Real Esperada (%)	
2019	6,00	

DISTRIBUIÇÃO DA ATUAL CARTEIRA DO RPPS POR HORIZONTE TEMPORAL

Prazo (até x anos)	% Distribuição por prazo	% Distribuição Acumulada	
4	5,00	5,00	
96	1,00	6,00	





MINISTÉRIO DA PREVIDÊNCIA SOCIAL - MPS

SECRETARIA DE POLÍTICAS DE PREVIDÊNCIA SOCIAL - SPPS

DEPARTAMENTO DOS REGIMES DE PREVIDÊNCIA NO SERVIÇO PÚBLICO - DRPSP

DEMONSTRATIVO DA POLÍTICA DE INVESTIMENTOS - DPIN

RESUMO ANALÍTICO	
Tema	Resumo da Política de Investimentos
Avaliação do cenário macroeconômico e financeiro e análises setoriais: perspectivas para os investimentos	Os cenários serão construídos com base nos informes de instituições públicas e mercado, avaliados mensalmente, tal como seu impacto nos ativos financeiros. Assim, analisamos projeções baseados no cenário nacional e internacional, perspectivas de cenário positivo e negativo. a) Internacional: taxa de juros, inflação, política cambial, outros.
Avaliação dos aspectos internos: situação atual do RPPS, contexto econômico e político, alterações legais, regimentais e da gestão.	A Autarquia Previdenciária é regida por normas específicas e constituída por gerente de previdência, assistente administrativo-financeiro, procurador autárquico, diretor previdenciário, assessor jurídico, assessor de investimentos, gerente de tecnologia da informação, gerente de controle e arrecadação, controlador interno, em processo de adequação a estrutura do Pro - Gestão.
Avaliação da governança: estrutura da gestão de investimentos, competências dos órgãos envolvidos e limites de alçada para aprovação das operações	A estrutura organizacional para a tomada de decisões na aplicação dos recursos compreende os seguintes níveis: 1 - Conselho Deliberativo e Fiscal - órgãos superiores na tomada de decisão, com direito a veto as deliberações da gerência executiva e Comitê de Investimentos; 2 - Comitê de Investimento - órgão participativo do processo decisório e com participação ativa na gerencia e aplicação de recursos no mercado
Avaliação do atual perfil da carteira de investimentos do RPPS e impactos das estratégias de alocação definidas na Política de Investimentos	O perfil moderado com concentração em ativos de Renda Fixa, mas diversificação em prazos.
Objetivos da gestão de investimentos estabelecidos para o exercício, considerando os cenários externo e interno e o perfil atual da carteira	O objetivo da gestão de investimentos em 2019 é maximização dos retornos e alcance da meta atuarial. Contudo, considera avaliações e mudanças do cenário interno e externo para flexibilizações e mudanças na Política de Investimentos.
Modelo de gestão a ser adotado, considerando, se for o caso, critérios para contratação de administrador profissional de carteira e de avaliação para acompanhamento dos resultados dos gestores	O modelo de gestão própria foi escolhido para gerir os investimentos, portanto, privilegia a autonomia e responsabilidade dos Gestores Institucionais, não necessitando de administradores externos, mas contando com a participação ativa do Comitê de Investimentos nas decisões e análises da carteira do RPPS.
Metodologias e critérios de avaliação dos riscos	O controle e gerenciamento de risco emprega os seguintes métodos: modelo de markowitz/ fronteira eficiente, índice Sharpe e Sharpe modificado, vaule at risk, stress test, etc. além de dados com a participação % e valor dos gestores e administradores; distribuição da carteira por segmento; percentual da carteira por rating dos gestores, outros.
Divulgação de Dados	A divulgação dos dados se dará de forma impressa na sede do IGAPREV e no portal da transparência. Assim, divulgaremos Relatórios, balanços, composição da carteira de investimento, credenciamento das instituições e outros atos relativos aos investimento do IGAPREV.





MINISTÉRIO DA PREVIDÊNCIA SOCIAL - MPS

SECRETARIA DE POLÍTICAS DE PREVIDÊNCIA SOCIAL - SPPS

DEPARTAMENTO DOS REGIMES DE PREVIDÊNCIA NO SERVIÇO PÚBLICO - DRPSP

DEMONSTRATIVO DA POLÍTICA DE INVESTIMENTOS - DPIN

ESTRATÉGIAS DE ALOCAÇÃO											
SEGMENTO	TIPO DE ATIVO	LIMITE DA RESOLUÇÃO CMN %	POSIÇÃO ATUAL DA CARTEIRA (R\$)	POSIÇÃO ATUAL DA CARTEIRA (%)	ESTRATÉGIA DE ALOCAÇÃO - POLÍTICA DE INVESTIMENTO DE 2019			META DE RENTABILIDADE PARA O EXERCÍCIO POR TIPO DE ATIVO	RESUMO DA ESTRATÉGIA	ESTRATÉGIA DE ALOCAÇÃO - PRÓXIMOS 5 EXERCÍCIOS	
					LIMITE INFERIOR (%)	ESTRATÉGIA ALVO (%)	LIMITE SUPERIOR (%)			LIMITE INFERIOR (%)	LIMITE SUPERIOR (%)
Renda Fixa	Títulos Públicos de emissão do TN - Art. 7º, I, a	100,00									
Renda Fixa	Sub-total	100,00									
Renda Fixa	FI 100% títulos TN - Art. 7º, I, b	100,00	34.373.805,32		50,00	60,00	100,00				
Renda Fixa	Sub-total	100,00	34.373.805,32	73,62		60,00					
Renda Fixa	ETF - 100% Títulos Públicos - Art. 7º, I, c	100,00									
Renda Fixa	Sub-total	100,00									
Renda Fixa	Operações compromissadas - Art. 7º, II	5,00									
Renda Fixa	Sub-total	5,00									
Renda Fixa	FI Renda Fixa "Referenciado" - Art. 7º, III, a	60,00									
Renda Fixa	Sub-total	60,00									
Renda Fixa	ETF - Renda Fixa "Referenciado" - Art. 7º, III, b	60,00									
Renda Fixa	Sub-total	60,00									





MINISTÉRIO DA PREVIDÊNCIA SOCIAL - MPS

SECRETARIA DE POLÍTICAS DE PREVIDÊNCIA SOCIAL - SPPS

DEPARTAMENTO DOS REGIMES DE PREVIDÊNCIA NO SERVIÇO PÚBLICO - DRPSP

DEMONSTRATIVO DA POLÍTICA DE INVESTIMENTOS - DPIN

SEGMENTO	TIPO DE ATIVO	LIMITE DA RESOLUÇÃO CMN %	POSIÇÃO ATUAL DA CARTEIRA (R\$)	POSIÇÃO ATUAL DA CARTEIRA (%)	ESTRATÉGIA DE ALOCAÇÃO - POLÍTICA DE INVESTIMENTO DE 2019			META DE RENTABILIDADE PARA O EXERCÍCIO POR TIPO DE ATIVO	RESUMO DA ESTRATÉGIA	ESTRATÉGIA DE ALOCAÇÃO - PRÓXIMOS 5 EXERCÍCIOS	
					LIMITE INFERIOR (%)	ESTRATÉGIA ALVO (%)	LIMITE SUPERIOR (%)			LIMITE INFERIOR (%)	LIMITE SUPERIOR (%)
Renda Fixa	FI Renda Fixa - Geral - Art. 7º, IV, a	40,00	4.036.464,58		5,00	10,00	40,00				
Renda Fixa	Sub-total	40,00	4.036.464,58	8,65		10,00					
Renda Fixa	ETF - Demais Indicadores de RF - Art. 7º, IV, b	40,00									
Renda Fixa	Sub-total	40,00									
Renda Fixa	Letras Imobiliárias Garantidas - Art. 7º, V, b	20,00									
Renda Fixa	Sub-total	20,00									
Renda Fixa	CDB - Certificado de Depósito Bancário - Art. 7º, VI, a	15,00									
Renda Fixa	Sub-total	15,00									
Renda Fixa	Poupança - Art. 7º, VI, b	15,00									
Renda Fixa	Sub-total	15,00									
Renda Fixa	FI em Direitos Creditórios - Cota Sênior - Art. 7º, VII, a	5,00									
Renda Fixa	Sub-total	5,00									
Renda Fixa	FI Renda Fixa "Crédito Privado" - Art. 7º, VII, b	5,00									





MINISTÉRIO DA PREVIDÊNCIA SOCIAL - MPS

SECRETARIA DE POLÍTICAS DE PREVIDÊNCIA SOCIAL - SPPS

DEPARTAMENTO DOS REGIMES DE PREVIDÊNCIA NO SERVIÇO PÚBLICO - DRPSP

DEMONSTRATIVO DA POLÍTICA DE INVESTIMENTOS - DPIN

SEGMENTO	TIPO DE ATIVO	LIMITE DA RESOLUÇÃO CMN %	POSIÇÃO ATUAL DA CARTEIRA (R\$)	POSIÇÃO ATUAL DA CARTEIRA (%)	ESTRATÉGIA DE ALOCAÇÃO - POLÍTICA DE INVESTIMENTO DE 2019			META DE RENTABILIDADE PARA O EXERCÍCIO POR TIPO DE ATIVO	RESUMO DA ESTRATÉGIA	ESTRATÉGIA DE ALOCAÇÃO - PRÓXIMOS 5 EXERCÍCIOS	
					LIMITE INFERIOR (%)	ESTRATÉGIA ALVO (%)	LIMITE SUPERIOR (%)			LIMITE INFERIOR (%)	LIMITE SUPERIOR (%)
Renda Fixa	Sub-total	5,00									
Renda Fixa	FI Debêntures de Infraestrutura - Art. 7º, VII, c	5,00									
Renda Fixa	Sub-total	5,00									
Subtotal			38.410.269,90	82,27		70,00					
Renda Variável e Investimentos Estruturados	FI de Ações - Índices c/ no mínimo 50 ações - Art. 8º, I, a	30,00	657.085,39		5,00	12,50	20,00				
Renda Variável e Investimentos Estruturados	Sub-total	30,00	657.085,39	1,41		12,50					
Renda Variável e Investimentos Estruturados	ETF - Índice de Ações (c/ no mínimo 50) - Art. 8º, I, b	30,00									
Renda Variável e Investimentos Estruturados	Sub-total	30,00									
Renda Variável e Investimentos Estruturados	FI de Ações - Geral - Art. 8º, II, a	20,00	7.621.396,06		5,00	12,50	20,00				
Renda Variável e Investimentos Estruturados	Sub-total	20,00	7.621.396,06	16,32		12,50					
Renda Variável e Investimentos Estruturados	ETF - Demais Índices de Ações - Art. 8º, II, b	20,00									
Renda Variável e Investimentos Estruturados	Sub-total	20,00									
Renda Variável e Investimentos Estruturados	FI Multimercado - Aberto - Art. 8º, III	10,00			3,00	5,00	10,00				





MINISTÉRIO DA PREVIDÊNCIA SOCIAL - MPS

SECRETARIA DE POLÍTICAS DE PREVIDÊNCIA SOCIAL - SPPS

DEPARTAMENTO DOS REGIMES DE PREVIDÊNCIA NO SERVIÇO PÚBLICO - DRPSP

DEMONSTRATIVO DA POLÍTICA DE INVESTIMENTOS - DPIN

SEGMENTO	TIPO DE ATIVO	LIMITE DA RESOLUÇÃO CMN %	POSIÇÃO ATUAL DA CARTEIRA (R\$)	POSIÇÃO ATUAL DA CARTEIRA (%)	ESTRATÉGIA DE ALOCAÇÃO - POLÍTICA DE INVESTIMENTO DE 2019			META DE RENTABILIDADE PARA O EXERCÍCIO POR TIPO DE ATIVO	RESUMO DA ESTRATÉGIA	ESTRATÉGIA DE ALOCAÇÃO - PRÓXIMOS 5 EXERCÍCIOS	
					LIMITE INFERIOR (%)	ESTRATÉGIA ALVO (%)	LIMITE SUPERIOR (%)			LIMITE INFERIOR (%)	LIMITE SUPERIOR (%)
Renda Variável e Investimentos Estruturados	Sub-total	10,00				5,00					
Renda Variável e Investimentos Estruturados	FI em Participações - Art. 8º, IV, a	5,00									
Renda Variável e Investimentos Estruturados	Sub-total	5,00									
Renda Variável e Investimentos Estruturados	FI Imobiliários - Art. 8º, IV, b	5,00									
Renda Variável e Investimentos Estruturados	Sub-total	5,00									
Subtotal			8.278.481,45	17,73		30,00					
TOTAL			46.688.751,35	100,00		100,00					





MINISTÉRIO DA PREVIDÊNCIA SOCIAL - MPS

SECRETARIA DE POLÍTICAS DE PREVIDÊNCIA SOCIAL - SPPS

DEPARTAMENTO DOS REGIMES DE PREVIDÊNCIA NO SERVIÇO PÚBLICO - DRPSP

DEMONSTRATIVO DA POLÍTICA DE INVESTIMENTOS - DPIN

ESTRATÉGIAS DESCRITIVAS			
SEGMENTO	TIPO DE ATIVO	ESTRATÉGIAS	DESCRIÇÃO DAS ESTRATÉGIAS DEFINIDAS NA POLÍTICA DE INVESTIMENTOS
Renda Fixa	Títulos Públicos de emissão do TN - Art. 7º, I, a	Estratégias de investimento, carregamento de posição e desinvestimento - formação de preços	
		Vedações, restrições e limites estabelecidos para investimento, inclusive de concentração para títulos e valores mobiliários de emissão ou coobrigação de uma mesma pessoa jurídica ou partes relacionadas	
		Critérios específicos para credenciamento de instituições e seleção de ativos para alocação de recursos do RPPS	
		Estratégias e critérios para diversificação, análise de classificação do risco de crédito dos ativos e da qualidade de gestão	
		Diretrizes para análise da volatilidade, liquidez e demais riscos a serem suportados	
Renda Fixa	FI 100% títulos TN - Art. 7º, I, b	Estratégias de investimento, carregamento de posição e desinvestimento - formação de preços	A estratégia dos ativos no curto e médio prazo é de aumento de posição, podendo ter alterações conforme avaliação de cenário econômico desde que atendam as diretrizes Resolução Nº 3.922/2010 do CMN e suas alterações, bem como da Política de Investimentos.
		Vedações, restrições e limites estabelecidos para investimento, inclusive de concentração para títulos e valores mobiliários de emissão ou coobrigação de uma mesma pessoa jurídica ou partes relacionadas	Vedações, restrições e limites de investimentos conforme previsto na Resolução Nº 3.922/2010 do CMN e alterações e procedimentos de controle e acompanhamentos da Gerência de Investimentos.
		Critérios específicos para credenciamento de instituições e seleção de ativos para alocação de recursos do RPPS	O credenciamento das instituições financeiras é regulado por portaria e divulgado na sede do IGAPREV e site institucional, os critérios atendem o exigido pela legislação em vigor e recomendações da Secretaria de Previdência. A seleção de ativos é realizada pela gerência executiva e Comitê de investimento conforme critérios legais, financeiros e econômicos.
		Estratégias e critérios para diversificação, análise de classificação do risco de crédito dos ativos e da qualidade de gestão	Para a análise utilizamos de diversas informações técnicas e de mercado tais como: classificação do gestor, limite, rating de gestores, dados de qualidade da gestão, risco, desempenho histórico e projeções, outros.
		Diretrizes para análise da volatilidade, liquidez e demais riscos a serem suportados	O Igaprev utiliza o vaule at risk -VAR (95%) e outras metodologias para mesurar risco da carteira e de cada ativo de forma periódica, bem como diversas outras informações sobre o mercado.
Renda Fixa	ETF - 100% Títulos Públicos - Art. 7º, I, c	Estratégias de investimento, carregamento de posição e desinvestimento - formação de preços	
		Vedações, restrições e limites estabelecidos para investimento, inclusive de concentração para títulos e valores mobiliários de emissão ou coobrigação de uma mesma pessoa jurídica ou partes relacionadas	
		Critérios específicos para credenciamento de instituições e seleção de ativos para alocação de recursos do RPPS	
		Estratégias e critérios para diversificação, análise de classificação do risco de crédito dos ativos e da qualidade de gestão	
		Diretrizes para análise da volatilidade, liquidez e demais riscos a serem suportados	





MINISTÉRIO DA PREVIDÊNCIA SOCIAL - MPS

SECRETARIA DE POLÍTICAS DE PREVIDÊNCIA SOCIAL - SPPS

DEPARTAMENTO DOS REGIMES DE PREVIDÊNCIA NO SERVIÇO PÚBLICO - DRPSP

DEMONSTRATIVO DA POLÍTICA DE INVESTIMENTOS - DPIN

SEGMENTO	TIPO DE ATIVO	ESTRATÉGIAS	DESCRIÇÃO DAS ESTRATÉGIAS DEFINIDAS NA POLÍTICA DE INVESTIMENTOS
Renda Fixa	Operações compromissadas - Art. 7º, II	Estratégias de investimento, carregamento de posição e desinvestimento - formação de preços	
		Vedações, restrições e limites estabelecidos para investimento, inclusive de concentração para títulos e valores mobiliários de emissão ou coobrigação de uma mesma pessoa jurídica ou partes relacionadas	
		Critérios específicos para credenciamento de instituições e seleção de ativos para alocação de recursos do RPPS	
		Estratégias e critérios para diversificação, análise de classificação do risco de crédito dos ativos e da qualidade de gestão	
		Diretrizes para análise da volatilidade, liquidez e demais riscos a serem suportados	
Renda Fixa	FI Renda Fixa "Referenciado" - Art. 7º, III, a	Estratégias de investimento, carregamento de posição e desinvestimento - formação de preços	
		Vedações, restrições e limites estabelecidos para investimento, inclusive de concentração para títulos e valores mobiliários de emissão ou coobrigação de uma mesma pessoa jurídica ou partes relacionadas	
		Critérios específicos para credenciamento de instituições e seleção de ativos para alocação de recursos do RPPS	
		Estratégias e critérios para diversificação, análise de classificação do risco de crédito dos ativos e da qualidade de gestão	
		Diretrizes para análise da volatilidade, liquidez e demais riscos a serem suportados	
Renda Fixa	ETF - Renda Fixa "Referenciado" - Art. 7º, III, b	Estratégias de investimento, carregamento de posição e desinvestimento - formação de preços	
		Vedações, restrições e limites estabelecidos para investimento, inclusive de concentração para títulos e valores mobiliários de emissão ou coobrigação de uma mesma pessoa jurídica ou partes relacionadas	
		Critérios específicos para credenciamento de instituições e seleção de ativos para alocação de recursos do RPPS	
		Estratégias e critérios para diversificação, análise de classificação do risco de crédito dos ativos e da qualidade de gestão	
		Diretrizes para análise da volatilidade, liquidez e demais riscos a serem suportados	





MINISTÉRIO DA PREVIDÊNCIA SOCIAL - MPS

SECRETARIA DE POLÍTICAS DE PREVIDÊNCIA SOCIAL - SPPS

DEPARTAMENTO DOS REGIMES DE PREVIDÊNCIA NO SERVIÇO PÚBLICO - DRPSP

DEMONSTRATIVO DA POLÍTICA DE INVESTIMENTOS - DPIN

SEGMENTO	TIPO DE ATIVO	ESTRATÉGIAS	DESCRIÇÃO DAS ESTRATÉGIAS DEFINIDAS NA POLÍTICA DE INVESTIMENTOS
Renda Fixa	FI Renda Fixa - Geral - Art. 7º, IV, a	Estratégias de investimento, carregamento de posição e desinvestimento - formação de preços	A estratégia dos ativos no curto e médio prazo é de manutenção da posição, podendo ter alterações conforme avaliação de cenário econômico desde que atendam as diretrizes Resolução Nº 3.922/2010 do CMN e suas alterações, bem como da Política de Investimentos.
		Vedações, restrições e limites estabelecidos para investimento, inclusive de concentração para títulos e valores mobiliários de emissão ou coobrigação de uma mesma pessoa jurídica ou partes relacionadas	Vedações, restrições e limites de investimentos conforme previsto na Resolução Nº 3.922/2010 do CMN e alterações e procedimentos de controle e acompanhamentos da Gerência de Investimentos.
		Critérios específicos para credenciamento de instituições e seleção de ativos para alocação de recursos do RPPS	O credenciamento das instituições financeiras é regulado por portaria e divulgado na sede do IGAPREV e site institucional, os critérios atendem o exigido pela legislação em vigor e recomendações da Secretaria de Previdência. A seleção de ativos é realizada pela gerência executiva e Comitê de investimento conforme critérios legais, financeiros e econômicos
		Estratégias e critérios para diversificação, análise de classificação do risco de crédito dos ativos e da qualidade de gestão	Para a análise utilizamos de diversas informações técnicas e de mercado tais como: classificação do gestor, limite, rating de gestores, dados de qualidade da gestão, risco, desempenho histórico e projeções, outros.
		Diretrizes para análise da volatilidade, liquidez e demais riscos a serem suportados	O Igaprev utiliza o VaR (95%) e outras metodologias para mensurar risco da carteira e de cada ativo de forma periódica, bem como diversas outras informações sobre o mercado.
Renda Fixa	ETF - Demais Indicadores de RF - Art. 7º, IV, b	Estratégias de investimento, carregamento de posição e desinvestimento - formação de preços	
		Vedações, restrições e limites estabelecidos para investimento, inclusive de concentração para títulos e valores mobiliários de emissão ou coobrigação de uma mesma pessoa jurídica ou partes relacionadas	
		Critérios específicos para credenciamento de instituições e seleção de ativos para alocação de recursos do RPPS	
		Estratégias e critérios para diversificação, análise de classificação do risco de crédito dos ativos e da qualidade de gestão	
		Diretrizes para análise da volatilidade, liquidez e demais riscos a serem suportados	
Renda Fixa	Letras Imobiliárias Garantidas - Art. 7º, V, b	Estratégias de investimento, carregamento de posição e desinvestimento - formação de preços	
		Vedações, restrições e limites estabelecidos para investimento, inclusive de concentração para títulos e valores mobiliários de emissão ou coobrigação de uma mesma pessoa jurídica ou partes relacionadas	
		Critérios específicos para credenciamento de instituições e seleção de ativos para alocação de recursos do RPPS	
		Estratégias e critérios para diversificação, análise de classificação do risco de crédito dos ativos e da qualidade de gestão	
		Diretrizes para análise da volatilidade, liquidez e demais riscos a serem suportados	





MINISTÉRIO DA PREVIDÊNCIA SOCIAL - MPS

SECRETARIA DE POLÍTICAS DE PREVIDÊNCIA SOCIAL - SPPS

DEPARTAMENTO DOS REGIMES DE PREVIDÊNCIA NO SERVIÇO PÚBLICO - DRPSP

DEMONSTRATIVO DA POLÍTICA DE INVESTIMENTOS - DPIN

SEGMENTO	TIPO DE ATIVO	ESTRATÉGIAS	DESCRIÇÃO DAS ESTRATÉGIAS DEFINIDAS NA POLÍTICA DE INVESTIMENTOS
Renda Fixa	CDB - Certificado de Depósito Bancário - Art. 7º, VI, a	Estratégias de investimento, carregamento de posição e desinvestimento - formação de preços	
		Vedações, restrições e limites estabelecidos para investimento, inclusive de concentração para títulos e valores mobiliários de emissão ou coobrigação de uma mesma pessoa jurídica ou partes relacionadas	
		Critérios específicos para credenciamento de instituições e seleção de ativos para alocação de recursos do RPPS	
		Estratégias e critérios para diversificação, análise de classificação do risco de crédito dos ativos e da qualidade de gestão	
		Diretrizes para análise da volatilidade, liquidez e demais riscos a serem suportados	
Renda Fixa	Poupança - Art. 7º, VI, b	Estratégias de investimento, carregamento de posição e desinvestimento - formação de preços	
		Vedações, restrições e limites estabelecidos para investimento, inclusive de concentração para títulos e valores mobiliários de emissão ou coobrigação de uma mesma pessoa jurídica ou partes relacionadas	
		Critérios específicos para credenciamento de instituições e seleção de ativos para alocação de recursos do RPPS	
		Estratégias e critérios para diversificação, análise de classificação do risco de crédito dos ativos e da qualidade de gestão	
		Diretrizes para análise da volatilidade, liquidez e demais riscos a serem suportados	
Renda Fixa	FI em Direitos Creditórios - Cota Sênior - Art. 7º, VII, a	Estratégias de investimento, carregamento de posição e desinvestimento - formação de preços	
		Vedações, restrições e limites estabelecidos para investimento, inclusive de concentração para títulos e valores mobiliários de emissão ou coobrigação de uma mesma pessoa jurídica ou partes relacionadas	
		Critérios específicos para credenciamento de instituições e seleção de ativos para alocação de recursos do RPPS	
		Estratégias e critérios para diversificação, análise de classificação do risco de crédito dos ativos e da qualidade de gestão	
		Diretrizes para análise da volatilidade, liquidez e demais riscos a serem suportados	





MINISTÉRIO DA PREVIDÊNCIA SOCIAL - MPS

SECRETARIA DE POLÍTICAS DE PREVIDÊNCIA SOCIAL - SPPS

DEPARTAMENTO DOS REGIMES DE PREVIDÊNCIA NO SERVIÇO PÚBLICO - DRPSP

DEMONSTRATIVO DA POLÍTICA DE INVESTIMENTOS - DPIN

SEGMENTO	TIPO DE ATIVO	ESTRATÉGIAS	DESCRIÇÃO DAS ESTRATÉGIAS DEFINIDAS NA POLÍTICA DE INVESTIMENTOS
Renda Fixa	FI Renda Fixa "Crédito Privado" - Art. 7º, VII, b	Estratégias de investimento, carregamento de posição e desinvestimento - formação de preços	
		Vedações, restrições e limites estabelecidos para investimento, inclusive de concentração para títulos e valores mobiliários de emissão ou coobrigação de uma mesma pessoa jurídica ou partes relacionadas	
		Critérios específicos para credenciamento de instituições e seleção de ativos para alocação de recursos do RPPS	
		Estratégias e critérios para diversificação, análise de classificação do risco de crédito dos ativos e da qualidade de gestão	
		Diretrizes para análise da volatilidade, liquidez e demais riscos a serem suportados	
Renda Fixa	FI Debêntures de Infraestrutura - Art. 7º, VII, c	Estratégias de investimento, carregamento de posição e desinvestimento - formação de preços	
		Vedações, restrições e limites estabelecidos para investimento, inclusive de concentração para títulos e valores mobiliários de emissão ou coobrigação de uma mesma pessoa jurídica ou partes relacionadas	
		Critérios específicos para credenciamento de instituições e seleção de ativos para alocação de recursos do RPPS	
		Estratégias e critérios para diversificação, análise de classificação do risco de crédito dos ativos e da qualidade de gestão	
		Diretrizes para análise da volatilidade, liquidez e demais riscos a serem suportados	
Renda Variável e Investimentos Estruturados	FI de Ações - Índices c/ no mínimo 50 ações - Art. 8º, I, a	Estratégias de investimento, carregamento de posição e desinvestimento - formação de preços	A estratégia dos ativos no curto e médio prazo é de aumento de posição, podendo ter alterações conforme avaliação de cenário econômico desde que atendam as diretrizes Resolução Nº 3.922/2010 do CMN e suas alterações, bem como da Política de Investimentos.
		Vedações, restrições e limites estabelecidos para investimento, inclusive de concentração para títulos e valores mobiliários de emissão ou coobrigação de uma mesma pessoa jurídica ou partes relacionadas	Vedações, restrições e limites de investimentos conforme previsto na Resolução Nº 3.922/2010 do CMN e alterações e procedimentos de controle e acompanhamentos da Gerência de Investimentos.
		Critérios específicos para credenciamento de instituições e seleção de ativos para alocação de recursos do RPPS	O credenciamento das instituições financeiras é regulado por portaria e divulgado na sede do IGAPREV e site institucional, os critérios atendem o exigido pela legislação em vigor e recomendações da Secretaria de Previdência. A seleção de ativos é realizada pela gerência executiva e Comitê de investimento conforme critérios legais, financeiros e econômicos
		Estratégias e critérios para diversificação, análise de classificação do risco de crédito dos ativos e da qualidade de gestão	Para a análise utilizamos de diversas informações técnicas e de mercado tais como: classificação do gestor, limite, rating de gestores, dados de qualidade da gestão, risco, desempenho histórico e projeções, outros.
		Diretrizes para análise da volatilidade, liquidez e demais riscos a serem suportados	O Igaprev utiliza o vaule at risk -VAR (95%) e outras metodologias para mesurar risco da carteira e de cada ativo de forma periódica, bem como diversas outras informações sobre o mercado.





MINISTÉRIO DA PREVIDÊNCIA SOCIAL - MPS

SECRETARIA DE POLÍTICAS DE PREVIDÊNCIA SOCIAL - SPPS

DEPARTAMENTO DOS REGIMES DE PREVIDÊNCIA NO SERVIÇO PÚBLICO - DRPSP

DEMONSTRATIVO DA POLÍTICA DE INVESTIMENTOS - DPIN

SEGMENTO	TIPO DE ATIVO	ESTRATÉGIAS	DESCRIÇÃO DAS ESTRATÉGIAS DEFINIDAS NA POLÍTICA DE INVESTIMENTOS
Renda Variável e Investimentos Estruturados	ETF - Índice de Ações (C/ no mínimo 50) - Art. 8º, I, b	Estratégias de investimento, carregamento de posição e desinvestimento - formação de preços	
		Vedações, restrições e limites estabelecidos para investimento, inclusive de concentração para títulos e valores mobiliários de emissão ou coobrigação de uma mesma pessoa jurídica ou partes relacionadas	
		Critérios específicos para credenciamento de instituições e seleção de ativos para alocação de recursos do RPPS	
		Estratégias e critérios para diversificação, análise de classificação do risco de crédito dos ativos e da qualidade de gestão	
		Diretrizes para análise da volatilidade, liquidez e demais riscos a serem suportados	
Renda Variável e Investimentos Estruturados	FI de Ações - Geral - Art. 8º, II, a	Estratégias de investimento, carregamento de posição e desinvestimento - formação de preços	A estratégia dos ativos no curto e médio prazo é de aumento de posição, podendo ter alterações conforme avaliação de cenário econômico desde que atendam as diretrizes Resolução Nº 3.922/2010 do CMN e suas alterações, bem como da Política de Investimentos.
		Vedações, restrições e limites estabelecidos para investimento, inclusive de concentração para títulos e valores mobiliários de emissão ou coobrigação de uma mesma pessoa jurídica ou partes relacionadas	Vedações, restrições e limites de investimentos conforme previsto na Resolução Nº 3.922/2010 do CMN e alterações e procedimentos de controle e acompanhamentos da Gerência de Investimentos.
		Critérios específicos para credenciamento de instituições e seleção de ativos para alocação de recursos do RPPS	O credenciamento das instituições financeiras é regulado por portaria e divulgado na sede do IGAPREV e site institucional, os critérios atendem o exigido pela legislação em vigor e recomendações da Secretaria de Previdência. A seleção de ativos é realizada pela gerência executiva e Comitê de investimento conforme critérios legais, financeiros e econômicos.
		Estratégias e critérios para diversificação, análise de classificação do risco de crédito dos ativos e da qualidade de gestão	Para a análise utilizamos de diversas informações técnicas e de mercado tais como: classificação do gestor, limite, rating de gestores, dados de qualidade da gestão, risco, desempenho histórico e projeções, outros.
		Diretrizes para análise da volatilidade, liquidez e demais riscos a serem suportados	O Igaprev utiliza o value at risk -VAR (95%) e outras metodologias para mensurar risco da carteira e de cada ativo de forma periódica, bem como diversas outras informações sobre o mercado.
Renda Variável e Investimentos Estruturados	ETF - Demais Índices de Ações - Art. 8º, II, b	Estratégias de investimento, carregamento de posição e desinvestimento - formação de preços	
		Vedações, restrições e limites estabelecidos para investimento, inclusive de concentração para títulos e valores mobiliários de emissão ou coobrigação de uma mesma pessoa jurídica ou partes relacionadas	
		Critérios específicos para credenciamento de instituições e seleção de ativos para alocação de recursos do RPPS	
		Estratégias e critérios para diversificação, análise de classificação do risco de crédito dos ativos e da qualidade de gestão	
		Diretrizes para análise da volatilidade, liquidez e demais riscos a serem suportados	





MINISTÉRIO DA PREVIDÊNCIA SOCIAL - MPS

SECRETARIA DE POLÍTICAS DE PREVIDÊNCIA SOCIAL - SPPS

DEPARTAMENTO DOS REGIMES DE PREVIDÊNCIA NO SERVIÇO PÚBLICO - DRPSP

DEMONSTRATIVO DA POLÍTICA DE INVESTIMENTOS - DPIN

SEGMENTO	TIPO DE ATIVO	ESTRATÉGIAS	DESCRIÇÃO DAS ESTRATÉGIAS DEFINIDAS NA POLÍTICA DE INVESTIMENTOS
Renda Variável e Investimentos Estruturados	FI Multimercado - Aberto - Art. 8º, III	Estratégias de investimento, carregamento de posição e desinvestimento - formação de preços	A estratégia dos ativos no curto e médio prazo é de aumento de posição, podendo ter alterações conforme avaliação de cenário econômico desde que atendam as diretrizes Resolução Nº 3.922/2010 do CMN e suas alterações, bem como da Política de Investimentos.
		Vedações, restrições e limites estabelecidos para investimento, inclusive de concentração para títulos e valores mobiliários de emissão ou coobrigação de uma mesma pessoa jurídica ou partes relacionadas	Vedações, restrições e limites de investimentos conforme previsto na Resolução Nº 3.922/2010 do CMN e alterações e procedimentos de controle e acompanhamentos da Gerência de Investimentos.
		Critérios específicos para credenciamento de instituições e seleção de ativos para alocação de recursos do RPPS	O credenciamento das instituições financeiras é regulado por portaria e divulgado na sede do IGAPREV e site institucional, os critérios atendem o exigido pela legislação em vigor e recomendações da Secretaria de Previdência. A seleção de ativos é realizada pela gerência executiva e Comitê de investimento conforme critérios legais, financeiros e econômicos.
		Estratégias e critérios para diversificação, análise de classificação do risco de crédito dos ativos e da qualidade de gestão	Para a análise utilizamos de diversas informações técnicas e de mercado tais como: classificação do gestor, limite, rating de gestores, dados de qualidade da gestão, risco, desempenho histórico e projeções, outros.
		Diretrizes para análise da volatilidade, liquidez e demais riscos a serem suportados	O Igaprev utiliza o VaR (95%) e outras metodologias para mensurar risco da carteira e de cada ativo de forma periódica, bem como diversas outras informações sobre o mercado
Renda Variável e Investimentos Estruturados	FI em Participações - Art. 8º, IV, a	Estratégias de investimento, carregamento de posição e desinvestimento - formação de preços	
		Vedações, restrições e limites estabelecidos para investimento, inclusive de concentração para títulos e valores mobiliários de emissão ou coobrigação de uma mesma pessoa jurídica ou partes relacionadas	
		Critérios específicos para credenciamento de instituições e seleção de ativos para alocação de recursos do RPPS	
		Estratégias e critérios para diversificação, análise de classificação do risco de crédito dos ativos e da qualidade de gestão	
		Diretrizes para análise da volatilidade, liquidez e demais riscos a serem suportados	
Renda Variável e Investimentos Estruturados	FI Imobiliários - Art. 8º, IV, b	Estratégias de investimento, carregamento de posição e desinvestimento - formação de preços	
		Vedações, restrições e limites estabelecidos para investimento, inclusive de concentração para títulos e valores mobiliários de emissão ou coobrigação de uma mesma pessoa jurídica ou partes relacionadas	
		Critérios específicos para credenciamento de instituições e seleção de ativos para alocação de recursos do RPPS	
		Estratégias e critérios para diversificação, análise de classificação do risco de crédito dos ativos e da qualidade de gestão	
		Diretrizes para análise da volatilidade, liquidez e demais riscos a serem suportados	





MINISTÉRIO DA PREVIDÊNCIA SOCIAL - MPS

SECRETARIA DE POLÍTICAS DE PREVIDÊNCIA SOCIAL - SPPS

DEPARTAMENTO DOS REGIMES DE PREVIDÊNCIA NO SERVIÇO PÚBLICO - DRPSP

DEMONSTRATIVO DA POLÍTICA DE INVESTIMENTOS - DPIN

ESTRATÉGIAS DE ALOCAÇÃO - DEMAIS ATIVOS				
SEGMENTO	TIPO DE ATIVO	POSIÇÃO ATUAL DA CARTEIRA (R\$)	ESTRATÉGIAS	DESCRIÇÃO DAS ESTRATÉGIAS DEFINIDAS NA POLÍTICA DE INVESTIMENTOS
Demais Bens, Direitos e Ativos	Títulos de Renda Fixa		Avaliação da Situação Mercadológica e Jurídica do Ativo:	Não se aplica.
			Estratégias a serem adotadas para carregamento de posição ou desinvestimento:	Não se aplica.
			Metodologia adotada para precificação e avaliação:	Não se aplica.
Demais Bens, Direitos e Ativos	Valores Mobiliários		Avaliação da Situação Mercadológica e Jurídica do Ativo:	Não se aplica.
			Estratégias a serem adotadas para carregamento de posição ou desinvestimento:	Não se aplica.
			Metodologia adotada para precificação e avaliação:	Não se aplica.
Demais Bens, Direitos e Ativos	Outros Bens, Direitos e Ativos		Avaliação da Situação Mercadológica e Jurídica do Ativo:	Não se aplica.
			Estratégias a serem adotadas para carregamento de posição ou desinvestimento:	Não se aplica.
			Metodologia adotada para precificação e avaliação:	Não se aplica.
Aplicações Vedadas em Resolução CMN	Fundos de Investimento não previstos em Resolução CMN		Avaliação da Situação Mercadológica e Jurídica do Ativo:	Não se aplica.
			Estratégias a serem adotadas para carregamento de posição ou desinvestimento:	Não se aplica.
			Metodologia adotada para precificação e avaliação:	Não se aplica.
Aplicações Vedadas em Resolução CMN	Títulos de Renda Fixa		Avaliação da Situação Mercadológica e Jurídica do Ativo:	Não se aplica.
			Estratégias a serem adotadas para carregamento de posição ou desinvestimento:	Não se aplica.
			Metodologia adotada para precificação e avaliação:	Não se aplica.





MINISTÉRIO DA PREVIDÊNCIA SOCIAL - MPS

SECRETARIA DE POLÍTICAS DE PREVIDÊNCIA SOCIAL - SPPS

DEPARTAMENTO DOS REGIMES DE PREVIDÊNCIA NO SERVIÇO PÚBLICO - DRPSP

DEMONSTRATIVO DA POLÍTICA DE INVESTIMENTOS - DPIN

SEGMENTO	TIPO DE ATIVO	POSIÇÃO ATUAL DA CARTEIRA (R\$)	ESTRATÉGIAS	DESCRIÇÃO DAS ESTRATÉGIAS DEFINIDAS NA POLÍTICA DE INVESTIMENTOS
Aplicações Vedadas em Resolução CMN	Valores Mobiliários		Avaliação da Situação Mercadológica e Jurídica do Ativo:	Não se aplica.
			Estratégias a serem adotadas para carregamento de posição ou desinvestimento:	Não se aplica.
			Metodologia adotada para precificação e avaliação:	Não se aplica.
Aplicações Vedadas em Resolução CMN	Imóveis		Avaliação da Situação Mercadológica e Jurídica do Ativo:	Não se aplica.
			Estratégias a serem adotadas para carregamento de posição ou desinvestimento:	Não se aplica.
			Metodologia adotada para precificação e avaliação:	Não se aplica.
Aplicações Vedadas em Resolução CMN	Outros Bens, Direitos e Ativos		Avaliação da Situação Mercadológica e Jurídica do Ativo:	Não se aplica.
			Estratégias a serem adotadas para carregamento de posição ou desinvestimento:	Não se aplica.
			Metodologia adotada para precificação e avaliação:	Não se aplica.
Imóveis	Terreno		Avaliação da Situação Mercadológica e Jurídica do Ativo:	Não se aplica.
			Estratégias a serem adotadas para carregamento de posição ou desinvestimento:	Não se aplica.
			Metodologia adotada para precificação e avaliação:	Não se aplica.
Imóveis	Prédio Residencial		Avaliação da Situação Mercadológica e Jurídica do Ativo:	Não se aplica.
			Estratégias a serem adotadas para carregamento de posição ou desinvestimento:	Não se aplica.
			Metodologia adotada para precificação e avaliação:	Não se aplica.
Imóveis	Prédio Comercial		Avaliação da Situação Mercadológica e Jurídica do Ativo:	Não se aplica.
			Estratégias a serem adotadas para carregamento de posição ou desinvestimento:	Não se aplica.
			Metodologia adotada para precificação e avaliação:	Não se aplica.





MINISTÉRIO DA PREVIDÊNCIA SOCIAL - MPS

SECRETARIA DE POLÍTICAS DE PREVIDÊNCIA SOCIAL - SPPS

DEPARTAMENTO DOS REGIMES DE PREVIDÊNCIA NO SERVIÇO PÚBLICO - DRPSP

DEMONSTRATIVO DA POLÍTICA DE INVESTIMENTOS - DPIN

SEGMENTO	TIPO DE ATIVO	POSIÇÃO ATUAL DA CARTEIRA (R\$)	ESTRATÉGIAS	DESCRIÇÃO DAS ESTRATÉGIAS DEFINIDAS NA POLÍTICA DE INVESTIMENTOS
Imóveis	Loja		Avaliação da Situação Mercadológica e Jurídica do Ativo:	Não se aplica.
			Estratégias a serem adotadas para carregamento de posição ou desinvestimento:	Não se aplica.
			Metodologia adotadaa para precificação e avaliação:	Não se aplica.
Imóveis	Casa		Avaliação da Situação Mercadológica e Jurídica do Ativo:	Não se aplica.
			Estratégias a serem adotadas para carregamento de posição ou desinvestimento:	Não se aplica.
			Metodologia adotadaa para precificação e avaliação:	Não se aplica.
Imóveis	Apartamento		Avaliação da Situação Mercadológica e Jurídica do Ativo:	Não se aplica.
			Estratégias a serem adotadas para carregamento de posição ou desinvestimento:	Não se aplica.
			Metodologia adotadaa para precificação e avaliação:	Não se aplica.
Imóveis	Outros - Imóveis		Avaliação da Situação Mercadológica e Jurídica do Ativo:	Não se aplica.
			Estratégias a serem adotadas para carregamento de posição ou desinvestimento:	Não se aplica.
			Metodologia adotadaa para precificação e avaliação:	Não se aplica.
ATIVOS DESENQUADRADOS / ATIVOS EM ENQUADRAMENTO				
SEGMENTO	TIPO DE ATIVO	IDENTIFICAÇÃO DO ATIVO	PROVIDÊNCIAS	





MINISTÉRIO DA PREVIDÊNCIA SOCIAL - MPS

SECRETARIA DE POLÍTICAS DE PREVIDÊNCIA SOCIAL - SPPS

DEPARTAMENTO DOS REGIMES DE PREVIDÊNCIA NO SERVIÇO PÚBLICO - DRPSP

DEMONSTRATIVO DE APLICAÇÕES E INVESTIMENTOS DOS RECURSOS - DAIR

ENTE				
DADOS DO ENTE				
Nome:	Igarassu	UF: PE	CNPJ:	10359560000190
Endereço:	PRACA DA BANDEIRA, 14		Complemento:	
Bairro:	CENTRO		CEP:	53610050
Telefone:	81354300635	Página Eletrônica:	E-mail:	gabinet_prefeito@igarassu.pe.gov.br
DADOS DO REPRESENTANTE LEGAL DO ENTE				
Nome:	MARIO RICARDO DE SANTOS LIMA	CPF:	XXX.XXX.XXX-XX	
Cargo:	Prefeito	Complemento do Cargo:		
E-mail:	gabinet_prefeito@igarassu.pe.gov.br	Data de Início da Gestão:	01/01/2017	
Telefone:	81354310635	Ramal:		
RPPS em Extinção:	Não			
FUNDAMENTO LEGAL				
Tipo da Norma:		Número da Norma:		
Data da Norma:		Dispositivo da Norma:		





MINISTÉRIO DA PREVIDÊNCIA SOCIAL - MPS
SECRETARIA DE POLÍTICAS DE PREVIDÊNCIA SOCIAL - SPPS
DEPARTAMENTO DOS REGIMES DE PREVIDÊNCIA NO SERVIÇO PÚBLICO - DRPSP

DEMONSTRATIVO DE APLICAÇÕES E INVESTIMENTOS DOS RECURSOS - DAIR

UNIDADE GESTORA			
DADOS DA UNIDADE GESTORA			
CNPJ: 06.234.755/0001-37	Razão Social: IGAPREV - IGARASSU PREVIDENCIA		
Endereço: RUA DANTAS BARRETO, 16	Complemento:		Página Eletrônica:
Bairro: CENTRO	CEP: 53610050	E-mail: igaprev@hotmail.com	Descrição: ORGAO PUBLICO AUTONO
Telefone: 8135431190	Ramal:	Natureza Jurídica: Autarquia	
DADOS DO REPRESENTANTE LEGAL DA UNIDADE GESTORA			
CPF: XXX.XXX.XXX-XX	Nome: FRANCISCO BARRETO DE MENEZES LEITE		
Cargo: Gerente	Complemento do Cargo: GERENTE DE PREVIDÊNCIA	Data Início Gestão: 16/03/2017	E-mail:
Telefone:	Ramal:	Tipo de Vínculo: Servidor Efetivo	Descrição:
CERTIFICAÇÃO INSTITUCIONAL E CATEGORIA DE INVESTIDOR			
Categoria de Investidor: Investidor em Geral	Cumpre Requisitos para Atual Categoria de Investidor desde:		
Certificação			
Tipo de Certificação:	Descrição:	Validade Certificação:	
Entidade Certificadora:	Descrição:	Nível da Certificação:	
		CNPJ:	
FUNDOS / PLANOS CONSTITUÍDOS			
CNPJ	Nome	Natureza	
06234755000137	PLANO PREVIDENCIÁRIO	Civil - Previdenciário	
06234755000137	PLANO FINANCEIRO	Civil - Financeiro	
06234755000137	TAXA DE ADMINISTRAÇÃO	Reserva com recursos da Taxa de Administração	





MINISTÉRIO DA PREVIDÊNCIA SOCIAL - MPS

SECRETARIA DE POLÍTICAS DE PREVIDÊNCIA SOCIAL - SPPS

DEPARTAMENTO DOS REGIMES DE PREVIDÊNCIA NO SERVIÇO PÚBLICO - DRPSP

DEMONSTRATIVO DE APLICAÇÕES E INVESTIMENTOS DOS RECURSOS - DAIR

IDENTIFICAÇÃO DO DAIR

O RPPS não possui recursos aplicados: Não

Finalidade do Dair: DAIR - Encerramento do Mês

Justificativa:

Observações:

Posição da Carteira de investimentos em: 31/01/2019

Retificação: Sim

Motivo: Iniciativa Própria

Descrição:

Número do Documento: Data do Documento:

Justificativa: Constatação de erro na Cassificação do gestor Administrador no APRs dos fundo 11.180.607/0001-17 - SANTANDER FIC IMA B TIT PUB RF LP e 6.095.438/0001-87 - SANTANDER FIC FI INSTITUCIONAL RF

INFORMAÇÕES SOBRE DESENQUADRAMENTOS PASSIVOS

Segmento	Tipo de Ativo	Ident. do Ativo	Data	Qtd. de Cotas/Ativos	Valor das Cotas/Ativos	Valor do Ativo	Total de Recursos do RPPS	Patrim. Líq. do Fundo de Invest.	% do Patrim. Líq.

Justificativa:

Medidas Adotadas para Atendimento à Resolução do CMN:





DEMONSTRATIVO DE APLICAÇÕES E INVESTIMENTOS DOS RECURSOS - DAIR

GOVERNANÇA

GESTÃO DE RECURSOS DO RPPS

Identificação dos Gestores

CPF: XXX.XXX.XXX-XX **Nome:** EZI FRANCISCA DA SILVA PAULINO
Tipo de Vínculo: Servidor Efetivo **Órgão/Entidade:** IGARASSU PREVIDÊNCIA - IGAPREV
Cargo: Diretor **Complemento do Cargo:** ASSISTENTE ADMINISTRATIVO FINANCEIRO **Atribuição:** Proponente da Operação

Início da Atuação

Ato: Portaria **Data do Ato:** 16/03/2017

Fim da Atuação

Ato: Portaria **Data do Ato:**

Certificação

Tipo de Certificação: CPA 10 **Descrição:** **Validade da Certificação:** 24/09/2020
Entidade Certificadora: ANBIMA **Descrição:** **CNPJ:**





MINISTÉRIO DA PREVIDÊNCIA SOCIAL - MPS

SECRETARIA DE POLÍTICAS DE PREVIDÊNCIA SOCIAL - SPPS

DEPARTAMENTO DOS REGIMES DE PREVIDÊNCIA NO SERVIÇO PÚBLICO - DRPSP

DEMONSTRATIVO DE APLICAÇÕES E INVESTIMENTOS DOS RECURSOS - DAIR

Identificação dos Gestores

CPF: XXX.XXX.XXX-XX

Tipo de Vínculo: Servidor Efetivo

Cargo: Gerente

Complemento do Cargo: GERENTE DE PREVIDÊNCIA

Atribuição: Gestor de Recursos do RPPS

Início da Atuação

Ato: Portaria

Data do Ato: 16/03/2016

Fim da Atuação

Ato:

Data do Ato:

Certificação

Tipo de Certificação: CPA 10

Descrição:

Validade da Certificação: 06/12/2020

Entidade Certificadora: ANBIMA

Descrição:

CNPJ:

Observação:





DEMONSTRATIVO DE APLICAÇÕES E INVESTIMENTOS DOS RECURSOS - DAIR

COLEGIADO DELIBERATIVO DO RPPS

Fundamento Legal de Criação do Colegiado Deliberativo do RPPS

Tipo da Norma:	Lei Complementar	Número da Norma:	23
Data da Norma:	04/04/2012	Dispositivo da Norma:	Art. 31

Composição do Colegiado Deliberativo do RPPS

CPF:	XXX.XXX.XXX-XX	Nome:	DIOGENES COQUITA DA COSTA
Tipo de Vínculo:	Servidor Efetivo	Vínculo/Representatividade:	Ente - Poder Executivo
Atribuição:	Membro Conselho - Efetivo	Órgão/Entidade:	PREFEITURA MUNICIPAL DE IGARASSU/ SECRETARIA DE RECEITA

Início da Atuação

Ato:	Portaria	Data do Ato:	16/03/2017
-------------	----------	---------------------	------------

Fim da Atuação

Ato:	Portaria	Data do Ato:	
-------------	----------	---------------------	--

Certificação

Tipo de Certificação:	CPA 10	Descrição:		Validade da Certificação:	27/08/2017
Entidade Certificadora:	ANBIMA	Descrição:		CNPJ:	





DEMONSTRATIVO DE APLICAÇÕES E INVESTIMENTOS DOS RECURSOS - DAIR

COLEGIADO DELIBERATIVO DO RPPS

Fundamento Legal de Criação do Colegiado Deliberativo do RPPS

Tipo da Norma: Lei Complementar **Número da Norma:** 23
Data da Norma: 04/04/2012 **Dispositivo da Norma:** Art. 31

Composição do Colegiado Deliberativo do RPPS

CPF: XXX.XXX.XXX-XX **Nome:** ROSILENE PEREIRA DA SILVA
Tipo de Vínculo: Servidor Efetivo **Vínculo/Representatividade:** Servidor **Órgão/Entidade:** SINDICATO DOS SERVIDORES PÚBLICOS MUNICIPAIS DE
Atribuição: Membro Conselho - Efetivo

Início da Atuação

Ato: Portaria **Data do Ato:** 16/03/2017

Fim da Atuação

Ato: Portaria **Data do Ato:** 16/03/2017

Certificação

Tipo de Certificação: **Descrição:** **Validade da Certificação:**
Entidade Certificadora: **Descrição:** **CNPJ:**





DEMONSTRATIVO DE APLICAÇÕES E INVESTIMENTOS DOS RECURSOS - DAIR

COLEGIADO DELIBERATIVO DO RPPS

Fundamento Legal de Criação do Colegiado Deliberativo do RPPS

Tipo da Norma:	Lei Complementar	Número da Norma:	23
Data da Norma:	04/04/2012	Dispositivo da Norma:	Art. 31

Composição do Colegiado Deliberativo do RPPS

CPF:	XXX.XXX.XXX-XX	Nome:	JESSICA FEIJÓ RIBEIRO
Tipo de Vínculo:	Servidor Efetivo	Vínculo/Representatividade:	Ente - Poder Legislativo
Atribuição:	Membro Conselho - Efetivo	Órgão/Entidade:	PREFEITURA MUNICIPAL DE IGARASSU/CÂMARA MUNICIPAL

Início da Atuação

Ato: Portaria **Data do Ato:** 16/03/2017

Fim da Atuação

Ato: Portaria **Data do Ato:** 16/03/2017

Certificação

Tipo de Certificação:	Descrição:	Validade da Certificação:
Entidade Certificadora:	Descrição:	CNPJ:





DEMONSTRATIVO DE APLICAÇÕES E INVESTIMENTOS DOS RECURSOS - DAIR

COLEGIADO DELIBERATIVO DO RPPS

Fundamento Legal de Criação do Colegiado Deliberativo do RPPS

Tipo da Norma:	Lei Complementar	Número da Norma:	23
Data da Norma:	04/04/2012	Dispositivo da Norma:	Art. 31

Composição do Colegiado Deliberativo do RPPS

CPF:	XXX.XXX.XXX-XX	Nome:	AUDENISE DE LIMA GONÇALVES
Tipo de Vínculo:	Servidor Efetivo	Vínculo/Representatividade:	Servidor
Atribuição:	Membro Conselho - Efetivo	Órgão/Entidade:	SINDICATO DOS SERVIDORES PÚBLICOS DE IGARASSU

Início da Atuação

Ato:	Portaria	Data do Ato:	16/03/2017
-------------	----------	---------------------	------------

Fim da Atuação

Ato:		Data do Ato:	
-------------	--	---------------------	--

Certificação

Tipo de Certificação:	Descrição:	Validade da Certificação:
Entidade Certificadora:	Descrição:	CNPJ:

Observação:





MINISTÉRIO DA PREVIDÊNCIA SOCIAL - MPS

SECRETARIA DE POLÍTICAS DE PREVIDÊNCIA SOCIAL - SPPS

DEPARTAMENTO DOS REGIMES DE PREVIDÊNCIA NO SERVIÇO PÚBLICO - DRPSP

DEMONSTRATIVO DE APLICAÇÕES E INVESTIMENTOS DOS RECURSOS - DAIR

CONSELHO DE FISCALIZAÇÃO DO RPPS

Fundamento

Tipo da Norma: Lei Complementar **Número da Norma:** 23
Data da Norma: 04/04/2012 **Dispositivo da Norma:** 32

Composição do Conselho Fiscal do RPPS

CPF: XXX.XXX.XXX-XX **Nome:** HELIDA LUZIA DE ARRUDA LIMA
Tipo de Vínculo: Servidor Efetivo **Vínculo/Representatividade:** Servidor **Órgão/Entidade:** SINDICATO DOS SERVIDORES PÚBLICOS MUNICIPAIS DE
Atribuição: Membro Conselho - Efetivo

Início da Atuação

Ato: Portaria **Data do Ato:** 16/03/2017

Fim da Atuação

Ato: Portaria **Data do Ato:**

Certificação

Tipo de Certificação: **Descrição:** **Validade da Certificação:**
Entidade Certificadora: **Descrição:** **CNPJ:**





MINISTÉRIO DA PREVIDÊNCIA SOCIAL - MPS

SECRETARIA DE POLÍTICAS DE PREVIDÊNCIA SOCIAL - SPPS

DEPARTAMENTO DOS REGIMES DE PREVIDÊNCIA NO SERVIÇO PÚBLICO - DRPSP

DEMONSTRATIVO DE APLICAÇÕES E INVESTIMENTOS DOS RECURSOS - DAIR

CONSELHO DE FISCALIZAÇÃO DO RPPS

Fundamento

Tipo da Norma: Lei Complementar **Número da Norma:** 23
Data da Norma: 04/04/2012 **Dispositivo da Norma:** 32

Composição do Conselho Fiscal do RPPS

CPF: XXX.XXX.XXX-XX **Nome:** VERUZA IVONETE LIMA DA SILVA
Tipo de Vínculo: Servidor Efetivo **Vínculo/Representatividade:** Ente - Poder Legislativo **Órgão/Entidade:** PREFEITURA MUNICIPAL DE IGARASSU/ CÂMARA MUNICIPAL
Atribuição: Membro Conselho - Efetivo

Início da Atuação

Ato: Portaria **Data do Ato:** 24/04/2016

Fim da Atuação

Ato: Portaria **Data do Ato:** 16/03/2017

Certificação

Tipo de Certificação: **Descrição:** **Validade da Certificação:**
Entidade Certificadora: **Descrição:** **CNPJ:**





MINISTÉRIO DA PREVIDÊNCIA SOCIAL - MPS

SECRETARIA DE POLÍTICAS DE PREVIDÊNCIA SOCIAL - SPPS

DEPARTAMENTO DOS REGIMES DE PREVIDÊNCIA NO SERVIÇO PÚBLICO - DRPSP

DEMONSTRATIVO DE APLICAÇÕES E INVESTIMENTOS DOS RECURSOS - DAIR

CONSELHO DE FISCALIZAÇÃO DO RPPS

Fundamento

Tipo da Norma: Lei Complementar
Número da Norma: 23
Data da Norma: 04/04/2012
Dispositivo da Norma: 32

Composição do Conselho Fiscal do RPPS

CPF: XXX.XXX.XXX-XX Nome: JOSE FERNANDES P. VASCONCELOS
Tipo de Vínculo: Servidor Efetivo Vínculo/Representatividade: Ente - Poder Executivo Órgão/Entidade: PREFEITURA MUNICIPAL DE IGARASSU
Atribuição: Membro Conselho - Efetivo

Início da Atuação

Ato: Portaria Data do Ato: 16/03/2017

Fim da Atuação

Ato: Portaria Data do Ato: 16/03/2021

Certificação

Tipo de Certificação: Descrição: Validade da Certificação:
Entidade Certificadora: Descrição: CNPJ:

Observação:





DEMONSTRATIVO DE APLICAÇÕES E INVESTIMENTOS DOS RECURSOS - DAIR

COMITÊ DE INVESTIMENTOS DO RPPS

Fundamento Legal de

Tipo da Norma: Portaria **Número da Norma:** 1436
Data da Norma: 05/05/2017 **Dispositivo da Norma:** 3 ART

Composição do Comitê de Investimentos do

CPF: XXX.XXX.XXX-XX **Nome:** DIOGENES COQUITA DA COSTA
Tipo de Vínculo: Servidor Efetivo **Vínculo/Representatividade:** Ente - Poder Executivo **Órgão/Entidade:** REPRESENTANTE DO CONSELHO DELIBERATIVO
Atribuição: Membro do Comitê de Investimentos - Efetivo

Início da Atuação

Ato: Portaria **Data do Ato:** 05/05/2017

Fim da Atuação

Ato: Portaria **Data do Ato:** 05/05/2017

Certificação

Tipo de Certificação: CPA 10 **Descrição:** **Validade da Certificação:** 31/07/2020
Entidade Certificadora: ANBIMA **Descrição:** **CNPJ:**





DEMONSTRATIVO DE APLICAÇÕES E INVESTIMENTOS DOS RECURSOS - DAIR

COMITÊ DE INVESTIMENTOS DO RPPS

Fundamento Legal de

Tipo da Norma: Portaria **Número da Norma:** 1436
Data da Norma: 05/05/2017 **Dispositivo da Norma:** 3 ART

Composição do Comitê de Investimentos do

CPF: XXX.XXX.XXX-XX **Nome:** JACQUELINE DA SILVA CAMPELO
Tipo de Vínculo: Outros **Vínculo/Representatividade:** Servidor **Órgão/Entidade:** IGARASSU PREVIDENCIA - IGAPREV
Atribuição: Membro do Comitê de Investimentos - Efetivo

Início da Atuação

Ato: Portaria **Data do Ato:** 05/05/2017

Fim da Atuação

Ato: Portaria **Data do Ato:** 05/05/2017

Certificação

Tipo de Certificação: CPA 20 **Descrição:** **Validade da Certificação:** 28/02/2019
Entidade Certificadora: ANBIMA **Descrição:** **CNPJ:**





MINISTÉRIO DA PREVIDÊNCIA SOCIAL - MPS

SECRETARIA DE POLÍTICAS DE PREVIDÊNCIA SOCIAL - SPPS

DEPARTAMENTO DOS REGIMES DE PREVIDÊNCIA NO SERVIÇO PÚBLICO - DRPSP

DEMONSTRATIVO DE APLICAÇÕES E INVESTIMENTOS DOS RECURSOS - DAIR

COMITÊ DE INVESTIMENTOS DO RPPS

Fundamento Legal de

Tipo da Norma: Portaria **Número da Norma:** 1436
Data da Norma: 05/05/2017 **Dispositivo da Norma:** 3 ART

Composição do Comitê de Investimentos do

CPF: XXX.XXX.XXX-XX **Nome:** FRANCISCO BARRETO DE MENEZES LEITE
Tipo de Vínculo: Servidor Efetivo **Vínculo/Representatividade:** Servidor **Órgão/Entidade:** IGARASSU PREVIDÊNCIA-IGAPREV
Atribuição: Membro do Comitê de Investimentos - Efetivo

Início da Atuação

Ato: Portaria **Data do Ato:** 05/05/2017

Fim da Atuação

Ato: Portaria **Data do Ato:**

Certificação

Tipo de Certificação: CPA 10 **Descrição:** **Validade da Certificação:** 06/12/2020
Entidade Certificadora: ANBIMA **Descrição:** **CNPJ:**





DEMONSTRATIVO DE APLICAÇÕES E INVESTIMENTOS DOS RECURSOS - DAIR

COMITÊ DE INVESTIMENTOS DO RPPS

Fundamento Legal de

Tipo da Norma: Portaria
Número da Norma: 1436
Data da Norma: 05/05/2017
Dispositivo da Norma: 3 ART

Composição do Comitê de Investimentos do

CPF: XXX.XXX.XXX-XX
Nome: EZI FRANCISCA DA SILVA PAULINO
Tipo de Vínculo: Servidor Efetivo
Vínculo/Representatividade: Servidor
Órgão/Entidade: IGARASSU PREVIDÊNCIA - IGAPREV
Atribuição: Membro do Comitê de Investimentos - Efetivo

Início da Atuação

Ato: Portaria
Data do Ato: 05/05/2017

Fim da Atuação

Ato: Portaria
Data do Ato:

Certificação

Tipo de Certificação: CPA 10
Descrição:
Validade da Certificação: 24/09/2020
Entidade Certificadora: ANBIMA
Descrição:
CNPJ:





DEMONSTRATIVO DE APLICAÇÕES E INVESTIMENTOS DOS RECURSOS - DAIR

COMITÊ DE INVESTIMENTOS DO RPPS

Fundamento Legal de

Tipo da Norma: Portaria
Número da Norma: 1436
Data da Norma: 05/05/2017
Dispositivo da Norma: 3 ART

Composição do Comitê de Investimentos do

CPF: XXX.XXX.XXX-XX Nome: JOSE FERNANDES P. VASCONCELOS
Tipo de Vínculo: Servidor Efetivo Vínculo/Representatividade: Ente - Poder Executivo Órgão/Entidade: PREFEITURA MUNICIPAL DE IGARASSU/SECRETARIA DA RECEITA
Atribuição: Membro do Comitê de Investimentos - Efetivo

Início da Atuação

Ato: Portaria Data do Ato: 05/05/2017

Fim da Atuação

Ato: Data do Ato:

Certificação

Tipo de Certificação: Descrição: Validade da Certificação:
Entidade Certificadora: Descrição: CNPJ:





MINISTÉRIO DA PREVIDÊNCIA SOCIAL - MPS

SECRETARIA DE POLÍTICAS DE PREVIDÊNCIA SOCIAL - SPPS

DEPARTAMENTO DOS REGIMES DE PREVIDÊNCIA NO SERVIÇO PÚBLICO - DRPSP

DEMONSTRATIVO DE APLICAÇÕES E INVESTIMENTOS DOS RECURSOS - DAIR

COMITÊ DE INVESTIMENTOS DO RPPS

Fundamento Legal de

Tipo da Norma: Portaria **Número da Norma:** 1436
Data da Norma: 05/05/2017 **Dispositivo da Norma:** 3 ART

Composição do Comitê de Investimentos do

CPF: XXX.XXX.XXX-XX **Nome:** HELIDA LUZIA DE ARRUDA LIMA
Tipo de Vínculo: Servidor Efetivo **Vínculo/Representatividade:** Servidor **Órgão/Entidade:** REPRESENTANTE DO CONSELHO FISCAL/SINDICATO
Atribuição: Membro do Comitê de Investimentos - Efetivo

Início da Atuação

Ato: Portaria **Data do Ato:** 05/05/2017

Fim da Atuação

Ato: **Data do Ato:**

Certificação

Tipo de Certificação: **Descrição:** **Validade da Certificação:**
Entidade Certificadora: **Descrição:** **CNPJ:**

Observação:





MINISTÉRIO DA PREVIDÊNCIA SOCIAL - MPS

SECRETARIA DE POLÍTICAS DE PREVIDÊNCIA SOCIAL - SPPS

DEPARTAMENTO DOS REGIMES DE PREVIDÊNCIA NO SERVIÇO PÚBLICO - DRPSP

DEMONSTRATIVO DE APLICAÇÕES E INVESTIMENTOS DOS RECURSOS - DAIR

FORMA DE GESTÃO E ACESSORAMENTO

Forma de Gestão dos Recursos do RPPS: Própria

Contratação objetivando a prestação de serviços de consultoria: Não

Informações do contrato vigente

Nenhum registro informado.

Observação:





MINISTÉRIO DA PREVIDÊNCIA SOCIAL - MPS
SECRETARIA DE POLÍTICAS DE PREVIDÊNCIA SOCIAL - SPPS
DEPARTAMENTO DOS REGIMES DE PREVIDÊNCIA NO SERVIÇO PÚBLICO - DRPSP

DEMONSTRATIVO DE APLICAÇÕES E INVESTIMENTOS DOS RECURSOS - DAIR

REGISTRO DE ATAS

Órgão: Comitê de Investimentos do RPPS Data da Reunião: 01/02/2019 Local da Reunião: SEDE

Principais Deliberações e Assuntos Tratados: Ao um dia do mês de fevereiro do ano de dois mil e dezenove (2019), os membros do Comitê de Investimentos no uso de suas atribuições se reuniram para deliberar e analisar sobre as Aplicações dos Recursos Previdenciários do Instituto de Previdência de Igarassu. Havendo quórum, reuniram-se na sede do Igaprev, a fim de analisar o desempenho dos investimentos no mês de janeiro de 2019. A reunião foi iniciada com a apresentação da perspectiva do cenário econômico e relatório de performance da carteira de investimentos do IGAPREV para todos os integrantes que no período apresentou uma rentabilidade nominal consolidada de R\$ 1.143.596,95 sendo R\$ 167.272,77 e R\$ 976.324,18, performance positiva superior a meta atuarial do período 0,83% (IPCA + 6%). Ainda foram autorizados previamente movimentações de alongamento e balanceamento da carteira nos fundos BB PREV RF IDK2 resgate no valor de R\$ 2.585.567,46 e liquidação do fundo BB PREV IRF M no valor R\$ 1.612.662,45 dia 15/01/2019 com aplicação imediata no fundo BB PREV IMA B TP no valor de R\$ 4.151.618,42 e R\$ 46.611,50 no dia 16/01/2019, nas Caixa Econômica Federal as movimentações foram no sentido de alongar a carteira resgatando no fundo CAIXA FI BRASIL IRFM 1 TP no dia 14/01/2019 o valor de R\$ 1.879,96, no dia 16/01/2019 o valor de R\$ 250.000,00 e para complemento de folha R\$ 1.600,00,00 transferido para conta de pagamento de benefícios, CAIXA FI BRASIL IMA B 5 E CAIXA FIC BRASIL GESTÃO ESTRATÉGICA NO VALOR R\$ 2.515.518,3 R\$ 2.625.856,7 no dia 14/01/2019 aplicados imediatamente nos fundos CAIXA FI IMA B5+ no valor de R\$ 754.655,49 e R\$ 3.640.652,77 CAIXA FI BRASIL IMA B TP, ainda foram aplicados no CAIXA FI BRASIL IMA B TP R\$ 185.000,00 no dia 11/01/2019 decorrentes de contribuições previdenciárias e R\$ 900.000,00 oriundas de realocação realizadas no Plano previdenciário foram realizadas no Banco Santander no Fundo SANTANDER FIC IMA B TIT PUB RF no dia 31/01/2019. As aplicações

Acompanhamento das aplicações e investimentos dos recursos do RPPS

Avaliação do Desempenho das Aplicações Efetuadas por Entidade Autorizada e Credenciada

Data do Relatório:

Principais Aspectos Observados:

Relatórios sobre a rentabilidade, os riscos das diversas modalidades de operações realizadas nas aplicações dos recursos do RPPS e a aderência à atual política anual de investimentos

Data do Relatório:

Principais Aspectos Observados:

Compatibilidade das aplicações e investimentos dos recursos do RPPS com as obrigações presentes e futuras do RPPS

Data do Relatório:

Principais Aspectos Observados:





MINISTÉRIO DA PREVIDÊNCIA SOCIAL - MPS

SECRETARIA DE POLÍTICAS DE PREVIDÊNCIA SOCIAL - SPPS

DEPARTAMENTO DOS REGIMES DE PREVIDÊNCIA NO SERVIÇO PÚBLICO - DRPSP

DEMONSTRATIVO DE APLICAÇÕES E INVESTIMENTOS DOS RECURSOS - DAIR

REGISTRO DE ATAS

Outros Relatórios

Data do Relatório:

Principais Aspectos Observados:

Observações:





DEMONSTRATIVO DE APLICAÇÕES E INVESTIMENTOS DOS RECURSOS - DAIR

CREENCIAMENTO

INSTITUICOES CREDENCIADAS/CADASTRADAS

Identificação do Termo de Análise de

CNPJ:	90400888000142	Razão Social:	BANCO SANTANDER (BRASIL) S.A.	
Tipo de Instituição:	Administrador de Fundo de Investimento	Descrição:	atualizações cadastrais	
Número do Termo de Análise de Credenciamento/Cadastramento:	C0117003	Data do Termo de Análise de Credenciamento/Cadastramento:	13/06/2018	
Número/Identificação do Processo Administrativo:	1/2017 prorrogação			

Resumo da Conclusão da

Verificação de informações sobre conduta nas operações realizadas no mercado financeiro e restrições que desaconselhem um relacionamento seguro:

A verificação sobre a conduta e restrições realizadas no site da Comissão de Valores Mobiliários(CVM) e Banco Central(BACEN) não apresentou restrições relevantes que impliquem em risco para instituição.

Regularidade Fiscal e Previdenciária:

A verificação dos documentos apresentados pela instituição atestam a regularidade fiscal e previdenciária.





MINISTÉRIO DA PREVIDÊNCIA SOCIAL - MPS

SECRETARIA DE POLÍTICAS DE PREVIDÊNCIA SOCIAL - SPPS

DEPARTAMENTO DOS REGIMES DE PREVIDÊNCIA NO SERVIÇO PÚBLICO - DRPSP

DEMONSTRATIVO DE APLICAÇÕES E INVESTIMENTOS DOS RECURSOS - DAIR

INSTITUIÇÕES CREDENCIADAS/CADASTRADAS

Resumo da Conclusão da

Estrutura da Instituição:

O Banco Santander (Brasil) S.A. pertence ao Grupo Santander, com sede na Espanha, sendo o Terceiro maior banco privado do Brasil. Possui R\$ 661 bilhões em ativos totais, uma carteira de mais de 34 milhões de clientes e uma rede composta por 2.255 agências, 1.153 postos de atendimento. Além disso, marcam presença no mercado de capitais mercado de capitais, com ações ordinárias, ações preferenciais na BM&FBovespa e negociam na Bolsa de Nova York. Possui foco no mercado de varejo, mas é um banco que também atua no Mercado de Atacado e Gestão de Recursos de Terceiros.

Segregação das Atividades:

SANTANDER BRASIL GESTÃO DE RECURSOS LTDA é a instituição responsável pela gestão dos fundos e o Banco Santander S/A pela administração. A Custódia é realizada pela SANTANDER SECURITIES SERVICES BRASIL DTVM S/A (também empresa do Grupo SANTANDER). O BANCO SANTANDER possui um departamento jurídico para atendimento das demandas do Administrador, sendo que a SANTANDER BRASIL GESTÃO DE RECURSOS também possui departamento Jurídico próprio. Os princípios do "chinese wall" são fielmente respeitados através da separação física, jurídica, gerencial e com definições de políticas de sigilo que visam evitar a circulação de informações entre as diversas áreas/empresas do Grupo, especialmente entre as atividades do banco comercial, de investimento e Asset Management.





MINISTÉRIO DA PREVIDÊNCIA SOCIAL - MPS

SECRETARIA DE POLÍTICAS DE PREVIDÊNCIA SOCIAL - SPPS

DEPARTAMENTO DOS REGIMES DE PREVIDÊNCIA NO SERVIÇO PÚBLICO - DRPSP

DEMONSTRATIVO DE APLICAÇÕES E INVESTIMENTOS DOS RECURSOS - DAIR

INSTITUIÇÕES CREDENCIADAS/CADASTRADAS

Resumo da Conclusão da

Qualificação do corpo técnico:

Foi averiguado que o corpo técnico possui excelente qualificação técnica e experiência profissional no mercado que pode ser atestada por meio dos questionários DueDiligence e outras informações apresentados pela instituição.

Histórico e experiência de atuação:

O Santander chegou ao Brasil em 1970, com a abertura de um escritório de representação. Em 1997, anunciou a aquisição do Banco Geral do Comércio por R\$ 340 milhões, iniciando um processo de forte crescimento dos negócios no País. E, no ano seguinte, adquiriu o Banco Noroeste S.A. O ano de 2000 foi um dos mais importantes da história do banco no Brasil, com dois grandes negócios. Em janeiro, comprou o Conglomerado Meridional, formado pelos bancos Meridional e Bozano Simonsen, e, em novembro, fez sua maior aquisição na época, ao vencer o leilão de privatização do Banco do Estado de São Paulo S.A. (Banespa), com uma oferta de mais de R\$ 7,5 bilhões. Sete anos depois, o banco participou da maior operação do setor financeiro mundial: a compra, por 71 bilhões de Euros, do banco holandês ABN AMRO pelo consórcio formado pelo Santander e pelos bancos Fortis e RBS. Com isso, o Santander assumiu os bancos Antonvenetta, da Itália (vendido meses depois) e Real. A aquisição do Real representou um salto estratégico nas operações do Santander na América Latina.





MINISTÉRIO DA PREVIDÊNCIA SOCIAL - MPS

SECRETARIA DE POLÍTICAS DE PREVIDÊNCIA SOCIAL - SPPS

DEPARTAMENTO DOS REGIMES DE PREVIDÊNCIA NO SERVIÇO PÚBLICO - DRPSP

DEMONSTRATIVO DE APLICAÇÕES E INVESTIMENTOS DOS RECURSOS - DAIR

INSTITUIÇÕES CREDENCIADAS/CADASTRADAS

Resumo da Conclusão da

Principais categorias de ativos e fundos:

Segundo a instituição as categorias de fundo geridos são Curto Prazo e Referenciado , Cambial, Renda Fixa, Multimercado , Dívida Externa, Ações, FIDC, FIP, FIEE; FII; Fundo de Índice (ETF) e outros.

Volume de recursos sob administração/gestão:





MINISTÉRIO DA PREVIDÊNCIA SOCIAL - MPS

SECRETARIA DE POLÍTICAS DE PREVIDÊNCIA SOCIAL - SPPS

DEPARTAMENTO DOS REGIMES DE PREVIDÊNCIA NO SERVIÇO PÚBLICO - DRPSP

DEMONSTRATIVO DE APLICAÇÕES E INVESTIMENTOS DOS RECURSOS - DAIR

INSTITUIÇÕES CREDENCIADAS/CADASTRADAS

Resumo da Conclusão da

Avaliação da rentabilidade dos fundos sob sua administração/ gestão:

Os fundos sob gestão/administração a instituição possui boa aderência aos benchmarks, liquidez, performance e risco compatível com outras instituições do mercado e instituições credenciadas.

Avaliação dos riscos assumidos pelos fundos sob sua administração/ gestão:

A instituição controla, monitora e mitiga as exposições aos riscos de crédito, mercado e liquidez atendendo às regulamentações internas e externas, bem como, executa ações corretivas e preventivas no que diz respeito a sua atuação no mercado financeiro.





MINISTÉRIO DA PREVIDÊNCIA SOCIAL - MPS

SECRETARIA DE POLÍTICAS DE PREVIDÊNCIA SOCIAL - SPPS

DEPARTAMENTO DOS REGIMES DE PREVIDÊNCIA NO SERVIÇO PÚBLICO - DRPSP

DEMONSTRATIVO DE APLICAÇÕES E INVESTIMENTOS DOS RECURSOS - DAIR

INSTITUICOES CREDENCIADAS/CADASTRADAS

Resumo da Conclusão da Análise

Critérios de análise pré-estabelecidos pelo ente federativo para credenciamento ou alocação de recursos do RPPS:

Os critérios de análise constam em Portaria disponibilizadas no portal institucional e em consonância com as normas vigentes.

Outros critérios:

Análise dos Documentos apresentados: Atos constitutivos, Documentos Fiscais, Documentos técnicos e Documentos Econômicos - financeiros. Relevância no mercado financeiro nacional.





MINISTÉRIO DA PREVIDÊNCIA SOCIAL - MPS

SECRETARIA DE POLÍTICAS DE PREVIDÊNCIA SOCIAL - SPPS

DEPARTAMENTO DOS REGIMES DE PREVIDÊNCIA NO SERVIÇO PÚBLICO - DRPSP

DEMONSTRATIVO DE APLICAÇÕES E INVESTIMENTOS DOS RECURSOS - DAIR

INSTITUIÇÕES CREDENCIADAS/CADASTRADAS

Identificação do Termo de Análise de

CNPJ:	10231177000152	Razão Social:	Santander Brasil Gestao De Recursos Ltda
Tipo de Instituição:	Gestor de Fundo de Investimento	Descrição:	ATUALIZAÇÕES CADASTRAIS
Número do Termo de Análise de Credenciamento/Cadastramento:	C0117004	Data do Termo de Análise de Credenciamento/Cadastramento:	13/06/2018
Número/Identificação do Processo Administrativo:	1/2017 prorrogação		

Resumo da Conclusão da

Verificação de informações sobre conduta nas operações realizadas no mercado financeiro e restrições que desaconselhem um relacionamento seguro:

A verificação sobre a conduta e restrições realizadas no site da Comissão de Valores Mobiliários(CVM) e Banco Central(BACEN) não apresentou restrições relevantes que impliquem em risco para instituição.

Regularidade Fiscal e Previdenciária:

A verificação dos documentos apresentados pela instituição atestam a regularidade fiscal e previdenciária.





MINISTÉRIO DA PREVIDÊNCIA SOCIAL - MPS

SECRETARIA DE POLÍTICAS DE PREVIDÊNCIA SOCIAL - SPPS

DEPARTAMENTO DOS REGIMES DE PREVIDÊNCIA NO SERVIÇO PÚBLICO - DRPSP

DEMONSTRATIVO DE APLICAÇÕES E INVESTIMENTOS DOS RECURSOS - DAIR

INSTITUIÇÕES CREDENCIADAS/CADASTRADAS

Resumo da Conclusão da

Estrutura da Instituição:

SANTANDER BRASIL GESTÃO DE RECURSOS LTDA, é uma gestora global especializada na gestão de Fundos de Investimento e Carteiras Administradas, com 50% de participação do BANCO SANTANDER E 50% da Warburg Pincus e General Atlantic. Conforme mencionado, o BANCO SANTANDER chegou a um acordo com a Warbug Pincus e General Atlantic para a aquisição dos 50% de participação destes clientes na SAM, o que fará com que a SAM volte a ser de 100% de propriedade do GRUPO SANTANDER - sujeito a aprovações regulatórias.

Segregação das Atividades:

SANTANDER BRASIL GESTÃO DE RECURSOS LTDA é a instituição responsável pela gestão dos fundos e o Banco Santander S/A pela administração. A Custódia é realizada pela SANTANDER SECURITIES SERVICES BRASIL DTVM S/A (também empresa do Grupo SANTANDER). O BANCO SANTANDER possui um departamento jurídico para atendimento das demandas do Administrador, sendo que a SANTANDER BRASIL GESTÃO DE RECURSOS também possui departamento Jurídico próprio. Os princípios do "chinese wall" são fielmente respeitados através da separação física, jurídica, gerencial e com definições de políticas de sigilo que visam evitar a circulação de informações entre as diversas áreas/empresas do Grupo, especialmente entre as atividades do banco comercial, de investimento e Asset Management.





MINISTÉRIO DA PREVIDÊNCIA SOCIAL - MPS

SECRETARIA DE POLÍTICAS DE PREVIDÊNCIA SOCIAL - SPPS

DEPARTAMENTO DOS REGIMES DE PREVIDÊNCIA NO SERVIÇO PÚBLICO - DRPSP

DEMONSTRATIVO DE APLICAÇÕES E INVESTIMENTOS DOS RECURSOS - DAIR

INSTITUIÇÕES CREDENCIADAS/CADASTRADAS

Resumo da Conclusão da

Qualificação do corpo técnico:

Foi averiguado que o corpo técnico possui excelente qualificação técnica e experiência profissional no mercado que pode ser atestada por meio dos questionários DueDiligence e outras informações apresentados pela instituição.

Histórico e experiência de atuação:

Em 1998, após a aquisição do Banco Noroeste, o Banco Santander Brasil constituiu a Santander Brasil Asset Management, com a finalidade exclusiva de gestão de recursos de terceiros. Durante o ano de 2000, o volume do patrimônio administrado pela Asset aumentou consideravelmente em consequência da compra do Conglomerado Financeiro Meridional (Banco Meridional S.A. e Banco Bozano, Simonsen S.A.). Em 2001, após a aquisição do Banco do Estado de São Paulo S.A. – Banespa S.A., a Santander Brasil Asset Management passou a incorporar à sua estrutura os fundos do Banco do Estado de São Paulo S.A. – Banespa S.A. e, em 2004, passou a se chamar Santander Banespa Asset Management Ltda. Essas aquisições resultaram em uma empresa capaz de oferecer, de forma segura, transparente e eficiente, produtos inovadores, abrangendo os mais diversos segmentos comerciais, como Varejo (Pessoa Física e Business), Private Banking, Corporate, Empresas, Global Banking, Distribuidores, Institucional, Governos e Instituições. No final de 2006, a organização recebeu a autorização do Banco Central do Brasil para atuar especificamente como uma sociedade Distribuidora de Títulos e Valores Mobiliários (DTVM), tendo sua denominação alterada para Santander Asset Management Distribuidora de Títulos e Valores Mobiliários Ltda. Com a aquisição do Banco ABN Amro Real em 2007, a Santander Asset Management consolidou sua posição com a da ABN AMRO Asset Management DTVM S.A., iniciada em 1993. Em maio de 2013, foi assinado um acordo entre o Banco Santander e afiliadas das empresas líderes de private equity Warburg Pincus e General Atlantic, que definiu que o Grupo Santander detinha 50% de uma holding que integrava 11 gestoras de fundos em diferentes países onde opera, enquanto Warburg Pincus e General Atlantic ficaram com o restante da sociedade. O Banco Santander chegou a um acordo com a Warburg Pincus e General Atlantic para a aquisição dos 50% de participação destes na SAM, a SAM voltará 100% p/Santander.





MINISTÉRIO DA PREVIDÊNCIA SOCIAL - MPS

SECRETARIA DE POLÍTICAS DE PREVIDÊNCIA SOCIAL - SPPS

DEPARTAMENTO DOS REGIMES DE PREVIDÊNCIA NO SERVIÇO PÚBLICO - DRPSP

DEMONSTRATIVO DE APLICAÇÕES E INVESTIMENTOS DOS RECURSOS - DAIR

INSTITUIÇÕES CREDENCIADAS/CADASTRADAS

Resumo da Conclusão da

Principais categorias de ativos e fundos:

Segundo a instituição as categorias de fundo geridos são Curto Prazo e Referenciado , Cambial, Renda Fixa, Multimercado , Dívida Externa, Ações, FIDC, FIP, FIEE; FII; Fundo de Índice (ETF) e outros.

Volume de recursos sob administração/gestão:





MINISTÉRIO DA PREVIDÊNCIA SOCIAL - MPS

SECRETARIA DE POLÍTICAS DE PREVIDÊNCIA SOCIAL - SPPS

DEPARTAMENTO DOS REGIMES DE PREVIDÊNCIA NO SERVIÇO PÚBLICO - DRPSP

DEMONSTRATIVO DE APLICAÇÕES E INVESTIMENTOS DOS RECURSOS - DAIR

INSTITUIÇÕES CREDENCIADAS/CADASTRADAS

Resumo da Conclusão da

Avaliação da rentabilidade dos fundos sob sua administração/ gestão:

Os fundos sob gestão/administração a instituição possui boa aderência aos benchmarks, liquidez, performance e risco compatível com outras instituições do mercado e instituições credenciadas.

Avaliação dos riscos assumidos pelos fundos sob sua administração/ gestão:

Os fundos sob gestão/administração a instituição possui boa aderência aos benchmarks, liquidez, performance e risco compatível com outras instituições do mercado e instituições credenciadas





MINISTÉRIO DA PREVIDÊNCIA SOCIAL - MPS

SECRETARIA DE POLÍTICAS DE PREVIDÊNCIA SOCIAL - SPPS

DEPARTAMENTO DOS REGIMES DE PREVIDÊNCIA NO SERVIÇO PÚBLICO - DRPSP

DEMONSTRATIVO DE APLICAÇÕES E INVESTIMENTOS DOS RECURSOS - DAIR

INSTITUIÇÕES CREDENCIADAS/CADASTRADAS

Resumo da Conclusão da Análise

Critérios de análise pré-estabelecidos pelo ente federativo para credenciamento ou alocação de recursos do RPPS:

Os critérios de análise constam em Portaria disponibilizadas no portal institucional e em consonância com as normas vigentes.

Outros critérios:

Análise dos Documentos apresentados: Atos constitutivos, Documentos Fiscais, Documentos técnicos e Documentos Econômicos - financeiros. Relevância no mercado financeiro nacional.





MINISTÉRIO DA PREVIDÊNCIA SOCIAL - MPS

SECRETARIA DE POLÍTICAS DE PREVIDÊNCIA SOCIAL - SPPS

DEPARTAMENTO DOS REGIMES DE PREVIDÊNCIA NO SERVIÇO PÚBLICO - DRPSP

DEMONSTRATIVO DE APLICAÇÕES E INVESTIMENTOS DOS RECURSOS - DAIR

INSTITUICOES CREDENCIADAS/CADASTRADAS

Identificação do Termo de Análise de

CNPJ: 30822936000169

Razão Social: BB GESTÃO DE RECURSOS DISTRIBUIDORA DE TÍTULOS E VALORES MOBILIÁRIOS S.A.

Tipo de Instituição: Administrador de Fundo de Investimento

Descrição: ATUALIZAÇÕES CADASTRAIS

Número do Termo de Análise de Credenciamento/Cadastramento:

C0117002

Data do Termo de Análise de Credenciamento/Cadastramento: 13/06/2018

Número/Identificação do Processo Administrativo:

1/2017 prorrogação

Resumo da Conclusão da

Verificação de informações sobre conduta nas operações realizadas no mercado financeiro e restrições que desaconselhem um relacionamento seguro:

A verificação sobre a conduta e restrições realizadas no site da Comissão de Valores Mobiliários(CVM) e Banco Central(BACEN) não apresentou restrições relevantes que impliquem em risco para instituição.

Regularidade Fiscal e Previdenciária:

A verificação dos documentos apresentados pela instituição atestam a regularidade fiscal e previdenciária.





MINISTÉRIO DA PREVIDÊNCIA SOCIAL - MPS

SECRETARIA DE POLÍTICAS DE PREVIDÊNCIA SOCIAL - SPPS

DEPARTAMENTO DOS REGIMES DE PREVIDÊNCIA NO SERVIÇO PÚBLICO - DRPSP

DEMONSTRATIVO DE APLICAÇÕES E INVESTIMENTOS DOS RECURSOS - DAIR

INSTITUICOES CREDENCIADAS/CADASTRADAS

Resumo da Conclusão da

Estrutura da Instituição:

A BB Gestão de Recursos Distribuidora de Títulos e Valores Mobiliários S.A. (BB DTVM S.A.), subsidiária integral do Banco do Brasil S.A., possui autonomia administrativa e estrutura própria de desvinculada ao Banco do Brasil. Assim, possui Conselho de Administração próprio e sua Diretoria Executiva é composta por um Diretor-Presidente e três Diretores Executivos. Possui, ainda, Conselho Fiscal para assegurar a fiscalização dos atos de gestão e o modelo de administração é baseada em decisão colegiada em todos os níveis. Assim, contam com 298 profissionais, dos quais 118 estão envolvidos diretamente nas atividades de gestão de investimentos.

Segregação das Atividades:





MINISTÉRIO DA PREVIDÊNCIA SOCIAL - MPS

SECRETARIA DE POLÍTICAS DE PREVIDÊNCIA SOCIAL - SPPS

DEPARTAMENTO DOS REGIMES DE PREVIDÊNCIA NO SERVIÇO PÚBLICO - DRPSP

DEMONSTRATIVO DE APLICAÇÕES E INVESTIMENTOS DOS RECURSOS - DAIR

INSTITUIÇÕES CREDENCIADAS/CADASTRADAS

Resumo da Conclusão da

Qualificação do corpo técnico:

Foi averiguado que o corpo técnico possui excelente qualificação técnica e experiência profissional no mercado que pode ser atestada por meio dos questionários DueDiligence e outras informações apresentados pela instituição.

Histórico e experiência de atuação:

A Gestão de Recursos DTVM S.A., fundada em 1986, atua no mercado financeiro na estruturação, instituição, administração e gestão de fundos, carteiras e clubes de investimentos. Desde 1994 destaca-se como líder nacional na indústria de Administração e Gestão de Fundos de Investimentos em termos de volume de recursos e possui elevado padrão de qualidade processos atestado por certificações de abrangência nacional e internacional.





MINISTÉRIO DA PREVIDÊNCIA SOCIAL - MPS

SECRETARIA DE POLÍTICAS DE PREVIDÊNCIA SOCIAL - SPPS

DEPARTAMENTO DOS REGIMES DE PREVIDÊNCIA NO SERVIÇO PÚBLICO - DRPSP

DEMONSTRATIVO DE APLICAÇÕES E INVESTIMENTOS DOS RECURSOS - DAIR

INSTITUIÇÕES CREDENCIADAS/CADASTRADAS

Resumo da Conclusão da

Principais categorias de ativos e fundos:

A instituição possui um portfólio diversificado composto de fundos Abertos e fechados, Renda Fixa, Curto Prazo, Referenciados DI, Cambiais, Multimercados, Dívida Externa, Ações, Offshore, fundos exclusivos, fundos de previdência e outros.

Volume de recursos sob administração/gestão:





MINISTÉRIO DA PREVIDÊNCIA SOCIAL - MPS

SECRETARIA DE POLÍTICAS DE PREVIDÊNCIA SOCIAL - SPPS

DEPARTAMENTO DOS REGIMES DE PREVIDÊNCIA NO SERVIÇO PÚBLICO - DRPSP

DEMONSTRATIVO DE APLICAÇÕES E INVESTIMENTOS DOS RECURSOS - DAIR

INSTITUIÇÕES CREDENCIADAS/CADASTRADAS

Resumo da Conclusão da

Avaliação da rentabilidade dos fundos sob sua administração/ gestão:

Os fundos sob gestão/administração a instituição possui boa aderência aos benchmarks, liquidez, performance e risco compatível com outras instituições do mercado e instituições credenciadas.

Avaliação dos riscos assumidos pelos fundos sob sua administração/ gestão:

A instituição controla, monitora e mitiga as exposições aos riscos de crédito, mercado e liquidez atendendo às regulamentações internas e externas, bem como, executa ações corretivas e preventivas no que diz respeito a sua atuação no mercado financeiro.





MINISTÉRIO DA PREVIDÊNCIA SOCIAL - MPS

SECRETARIA DE POLÍTICAS DE PREVIDÊNCIA SOCIAL - SPPS

DEPARTAMENTO DOS REGIMES DE PREVIDÊNCIA NO SERVIÇO PÚBLICO - DRPSP

DEMONSTRATIVO DE APLICAÇÕES E INVESTIMENTOS DOS RECURSOS - DAIR

INSTITUIÇÕES CREDENCIADAS/CADASTRADAS

Resumo da Conclusão da Análise

Critérios de análise pré-estabelecidos pelo ente federativo para credenciamento ou alocação de recursos do RPPS:

Os critérios de análise constam em Portaria disponibilizadas no portal institucional e em consonância com as normas vigentes.

Outros critérios:

Análise dos Documentos apresentados: Atos constitutivos, Documentos Fiscais, Documentos técnicos e Documentos Econômicos - financeiros. Relevância no mercado financeiro nacional.





MINISTÉRIO DA PREVIDÊNCIA SOCIAL - MPS

SECRETARIA DE POLÍTICAS DE PREVIDÊNCIA SOCIAL - SPPS

DEPARTAMENTO DOS REGIMES DE PREVIDÊNCIA NO SERVIÇO PÚBLICO - DRPSP

DEMONSTRATIVO DE APLICAÇÕES E INVESTIMENTOS DOS RECURSOS - DAIR

INSTITUIÇÕES CREDENCIADAS/CADASTRADAS

Identificação do Termo de Análise de

CNPJ: 00000000000191

Razão Social: BANCO DO BRASIL S/A.

Tipo de Instituição: Distribuidor

Descrição: ATUALIZAÇÕES CADASTRAIS

Número do Termo de Análise de Credenciamento/Cadastramento:

C0117001

Data do Termo de Análise de Credenciamento/Cadastramento:

13/06/2018

Número/Identificação do Processo Administrativo:

1/2017 prorrogação

Resumo da Conclusão da

Verificação de informações sobre conduta nas operações realizadas no mercado financeiro e restrições que desaconselhem um relacionamento seguro:

A instituição não apresentou restrições ou pendências no mercado financeiro ou as pendências apresentadas não afetam a sua situação patrimonial.

Regularidade Fiscal e Previdenciária:

A instituição apresentou todos os documentos fiscais e previdenciários solicitados, em conformidade com a legislação vigente e Portaria de Credenciamento do Igarassu Previdência.





MINISTÉRIO DA PREVIDÊNCIA SOCIAL - MPS

SECRETARIA DE POLÍTICAS DE PREVIDÊNCIA SOCIAL - SPPS

DEPARTAMENTO DOS REGIMES DE PREVIDÊNCIA NO SERVIÇO PÚBLICO - DRPSP

DEMONSTRATIVO DE APLICAÇÕES E INVESTIMENTOS DOS RECURSOS - DAIR

INSTITUIÇÕES CREDENCIADAS/CADASTRADAS

Resumo da Conclusão da

Estrutura da Instituição:

O Banco do Brasil S.A., pessoa jurídica de direito privado, sociedade anônima aberta, de economia mista, portanto, o governo federal possui a maioria de suas ações. Possui um grau adequado de governança sendo sua estrutura composta por Conselhos, Presidência, Vices, Diretoria, Superintendência, Agências e diversas outras segmentações.

Segregação das Atividades:

A instituição atende as normas vigentes no mercado bancário brasileiro e nos 23 países que mantém presença atuando de forma segregada nos mercados de pessoa física, jurídica, governo, instituições e outros.





MINISTÉRIO DA PREVIDÊNCIA SOCIAL - MPS

SECRETARIA DE POLÍTICAS DE PREVIDÊNCIA SOCIAL - SPPS

DEPARTAMENTO DOS REGIMES DE PREVIDÊNCIA NO SERVIÇO PÚBLICO - DRPSP

DEMONSTRATIVO DE APLICAÇÕES E INVESTIMENTOS DOS RECURSOS - DAIR

INSTITUIÇÕES CREDENCIADAS/CADASTRADAS

Resumo da Conclusão da

Qualificação do corpo técnico:

A equipe técnica apresenta ótimo nível de qualificação, conforme relatórios apresentados e informações disponibilizadas.

Histórico e experiência de atuação:

O Banco do Brasil é uma das maiores e mais antigas instituições financeiras do país e possui um histórico de mais de 200 anos de histórica e excelente atuação no mercado nacional e internacional, portanto, ótimo rating mesurado pelas principais agências de classificação.





MINISTÉRIO DA PREVIDÊNCIA SOCIAL - MPS

SECRETARIA DE POLÍTICAS DE PREVIDÊNCIA SOCIAL - SPPS

DEPARTAMENTO DOS REGIMES DE PREVIDÊNCIA NO SERVIÇO PÚBLICO - DRPSP

DEMONSTRATIVO DE APLICAÇÕES E INVESTIMENTOS DOS RECURSOS - DAIR

INSTITUIÇÕES CREDENCIADAS/CADASTRADAS

Resumo da Conclusão da

Principais categorias de ativos e fundos:

O Banco do Brasil é o distribuidor de todos os fundos da BB DTVM (Empresa do Conglomerado Banco do Brasil S.A.), através de suas agências, além de alguns fundos de terceiros em que a BB DTVM atua como administrador. Desta forma, a BB DTVM possui um portfólio diversificado fundos Abertos, de Renda Fixa, Curto Prazo, Referenciados DI, Cambiais, Multimercados, Previdência, Dívida Externa, Ações, Exclusivos, Offshore, outros.

Volume de recursos sob administração/gestão:

Volume informado conforme o Raking Ambima gestor/ administrador do qual o mesmo é distribuidor.





MINISTÉRIO DA PREVIDÊNCIA SOCIAL - MPS

SECRETARIA DE POLÍTICAS DE PREVIDÊNCIA SOCIAL - SPPS

DEPARTAMENTO DOS REGIMES DE PREVIDÊNCIA NO SERVIÇO PÚBLICO - DRPSP

DEMONSTRATIVO DE APLICAÇÕES E INVESTIMENTOS DOS RECURSOS - DAIR

INSTITUIÇÕES CREDENCIADAS/CADASTRADAS

Resumo da Conclusão da

Avaliação da rentabilidade dos fundos sob sua administração/ gestão:

Avaliação realizada nos fundos dos Gestores/Administradores do qual o mesmo é distribuidor.

Avaliação dos riscos assumidos pelos fundos sob sua administração/ gestão:

Avaliação realizada nos fundos dos Gestores/Administradores do qual o mesmo é distribuidor.





MINISTÉRIO DA PREVIDÊNCIA SOCIAL - MPS

SECRETARIA DE POLÍTICAS DE PREVIDÊNCIA SOCIAL - SPPS

DEPARTAMENTO DOS REGIMES DE PREVIDÊNCIA NO SERVIÇO PÚBLICO - DRPSP

DEMONSTRATIVO DE APLICAÇÕES E INVESTIMENTOS DOS RECURSOS - DAIR

INSTITUICOES CREDENCIADAS/CADASTRADAS

Resumo da Conclusão da Análise

Critérios de análise pré-estabelecidos pelo ente federativo para credenciamento ou alocação de recursos do RPPS:

Os critérios de análise constam em Portaria disponibilizadas no portal institucional e em consonância com as normas vigentes.

Outros critérios:

Análise dos Documentos apresentados: Atos constitutivos, Documentos Fiscais, Documentos técnicos e Documentos Econômicos - financeiros. Relevância no mercado financeiro nacional.





MINISTÉRIO DA PREVIDÊNCIA SOCIAL - MPS

SECRETARIA DE POLÍTICAS DE PREVIDÊNCIA SOCIAL - SPPS

DEPARTAMENTO DOS REGIMES DE PREVIDÊNCIA NO SERVIÇO PÚBLICO - DRPSP

DEMONSTRATIVO DE APLICAÇÕES E INVESTIMENTOS DOS RECURSOS - DAIR

INSTITUIÇÕES CREDENCIADAS/CADASTRADAS

Identificação do Termo de Análise de

CNPJ: 00360305000104

Razão Social: CAIXA ECONÔMICA FEDERAL

Tipo de Instituição: Administrador de Fundo de Investimento

Descrição: ATUALIZAÇÕES CADASTRAIS

Número do Termo de Análise de Credenciamento/Cadastramento:

C0117005

Data do Termo de Análise de Credenciamento/Cadastramento: 13/06/2018

Número/Identificação do Processo Administrativo:

1/2017 prorrogação

Resumo da Conclusão da

Verificação de informações sobre conduta nas operações realizadas no mercado financeiro e restrições que desaconselhem um relacionamento seguro:

A verificação sobre a conduta e restrições realizadas no site da Comissão de Valores Mobiliários(CVM) e Banco Central(BACEN) não apresentou restrições relevantes que impliquem em risco para instituição.

Regularidade Fiscal e Previdenciária:

A verificação dos documentos apresentados pela instituição atestam a regularidade fiscal e previdenciária.





MINISTÉRIO DA PREVIDÊNCIA SOCIAL - MPS

SECRETARIA DE POLÍTICAS DE PREVIDÊNCIA SOCIAL - SPPS

DEPARTAMENTO DOS REGIMES DE PREVIDÊNCIA NO SERVIÇO PÚBLICO - DRPSP

DEMONSTRATIVO DE APLICAÇÕES E INVESTIMENTOS DOS RECURSOS - DAIR

INSTITUIÇÕES CREDENCIADAS/CADASTRADAS

Resumo da Conclusão da

Estrutura da Instituição:

A gestão de recursos de terceiros é efetuada pela VITER que está estruturada como uma vice-presidência da CAIXA, dispondo de uma Diretoria Executiva, uma Superintendência responsável desenvolvimento e manutenção de produtos para ativos de terceiros, administração fiduciária, monitoramento estratégico do mercado e pelo suporte ao relacionamento com clientes institucionais e grandes empresas e estrutura de governança própria por meio de órgãos colegiados e deliberativos

Segregação das Atividades:

A instituição segrega suas atividades estabelecendo a Viter como vice – previdência separada e não integrante do Conselho Diretor da CAIXA. Assim, procura mitigar eventuais situações de conflito de interesse por meio de estruturas de governança separada e comitês independente para a gestão dos recursos de terceiros.





MINISTÉRIO DA PREVIDÊNCIA SOCIAL - MPS

SECRETARIA DE POLÍTICAS DE PREVIDÊNCIA SOCIAL - SPPS

DEPARTAMENTO DOS REGIMES DE PREVIDÊNCIA NO SERVIÇO PÚBLICO - DRPSP

DEMONSTRATIVO DE APLICAÇÕES E INVESTIMENTOS DOS RECURSOS - DAIR

INSTITUIÇÕES CREDENCIADAS/CADASTRADAS

Resumo da Conclusão da

Qualificação do corpo técnico:

Foi averiguado que o corpo técnico possui excelente qualificação técnica e experiência profissional no mercado que pode ser atestada por meio dos questionários DueDiligence e outras informações apresentados pela instituição.

Histórico e experiência de atuação:

onômica Federal (CAIXA), instituição financeira sob a forma de empresa pública, foi criada em 12 de janeiro de 1861 quando Dom Pedro II assinou o Decreto nº 2.723, que fundou a Caixa Econômica da Corte. Diversas mudanças em sua estrutura foram efetuadas, dentre elas a unificação das Caixas Econômicas Estaduais. A CAIXA encontra-se devidamente registrada perante a Comissão de Valores Mobiliários (CVM) e autorizada para a prestação dos serviços de administração de carteira de valores mobiliários, conforme Ato Declaratório CVM nº. 3.241, de 04 de janeiro de 1995. Essa atividade é exercida na CAIXA por meio de sua Vice-Presidência de Gestão de Ativos de Terceiros (VITER). A atividade de administração fiduciária e gestão de recursos de terceiros iniciou-se em 1991. Desde 1998, a VITER, de acordo com o estatuto da CAIXA, atua de maneira segregada das atividades que envolvam recursos próprios da Instituição, garantindo transparência, independência, exclusividade de atuação e conduta ética na administração e gestão de recursos de terceiros. Em fevereiro de 2017, a VITER figurava como o 4º maior administrador de fundos do Brasil, de acordo com o Ranking de Administração de Fundos de Investimento ANBIMA, com mais de R\$ 293 bilhões de reais em ativos sob administração, que representa aproximadamente 8,08% da indústria de fundos





MINISTÉRIO DA PREVIDÊNCIA SOCIAL - MPS

SECRETARIA DE POLÍTICAS DE PREVIDÊNCIA SOCIAL - SPPS

DEPARTAMENTO DOS REGIMES DE PREVIDÊNCIA NO SERVIÇO PÚBLICO - DRPSP

DEMONSTRATIVO DE APLICAÇÕES E INVESTIMENTOS DOS RECURSOS - DAIR

INSTITUIÇÕES CREDENCIADAS/CADASTRADAS

Resumo da Conclusão da

Principais categorias de ativos e fundos:

A instituição gere mais de 445 fundos por meio da VITER nas seguintes categorias :curto prazo e referenciado , cambial, renda fixa, multimercado , dívida externa, ações, FIDC, FIP, FIEE, FII, fundo de índice (ETF), fundos mútuos de privatização – FGTS, outros

Volume de recursos sob administração/gestão:





MINISTÉRIO DA PREVIDÊNCIA SOCIAL - MPS

SECRETARIA DE POLÍTICAS DE PREVIDÊNCIA SOCIAL - SPPS

DEPARTAMENTO DOS REGIMES DE PREVIDÊNCIA NO SERVIÇO PÚBLICO - DRPSP

DEMONSTRATIVO DE APLICAÇÕES E INVESTIMENTOS DOS RECURSOS - DAIR

INSTITUIÇÕES CREDENCIADAS/CADASTRADAS

Resumo da Conclusão da

Avaliação da rentabilidade dos fundos sob sua administração/ gestão:

Os fundos sob gestão/administração da Caixa Econômica Federal possui boa aderência aos benchmarks, liquidez, performance e risco compatível com outras instituições do mercado e instituições credenciadas.

Avaliação dos riscos assumidos pelos fundos sob sua administração/ gestão:

A instituição controla, monitora e mitiga as exposições aos riscos de crédito, mercado e liquidez atendendo às regulamentações internas e externas, bem como, executa ações corretivas e preventivas no que diz respeito a sua atuação no mercado financeiro.





MINISTÉRIO DA PREVIDÊNCIA SOCIAL - MPS

SECRETARIA DE POLÍTICAS DE PREVIDÊNCIA SOCIAL - SPPS

DEPARTAMENTO DOS REGIMES DE PREVIDÊNCIA NO SERVIÇO PÚBLICO - DRPSP

DEMONSTRATIVO DE APLICAÇÕES E INVESTIMENTOS DOS RECURSOS - DAIR

INSTITUIÇÕES CREDENCIADAS/CADASTRADAS

Resumo da Conclusão da Análise

Critérios de análise pré-estabelecidos pelo ente federativo para credenciamento ou alocação de recursos do RPPS:

Os critérios de análise constam em Portaria disponibilizadas no portal institucional e em consonância com as normas vigentes.

Outros critérios:

Análise dos Documentos apresentados: Atos constitutivos, Documentos Fiscais, Documentos técnicos e Documentos Econômicos - financeiros. Relevância no mercado financeiro nacional.





MINISTÉRIO DA PREVIDÊNCIA SOCIAL - MPS
SECRETARIA DE POLÍTICAS DE PREVIDÊNCIA SOCIAL - SPPS
DEPARTAMENTO DOS REGIMES DE PREVIDÊNCIA NO SERVIÇO PÚBLICO - DRPSP

DEMONSTRATIVO DE APLICAÇÕES E INVESTIMENTOS DOS RECURSOS - DAIR

FUNDOS DE INVESTIMENTO ANALISADOS		
Instituição:	90.400.888/0001-42 - BANCO SANTANDER (BRASIL) S.A.	Número do Termo de Análise de Credenciamento/Cadastramento:
Segmento:	Renda Fixa	Tipo de Ativo: FI 100% títulos TN - Art. 7º, I, b
CNPJ do Fundo de Investimento Analisado:	11180607000117	Nome do Fundo de Investimento Analisado: SANTANDER FIC IMA B TIT PUB RF LP
Data da Análise:	08/06/2018	
Conclusão da Análise do Fundo:	O fundo possui patrimônio suficiente para suportar aplicação visando a diversificação da carteira de investimentos e respeitando os limites da Resolução CMN 3.922/2010 e 4.392/2014 e outras disposições normatizadoras e reguladoras, bem como, atende os requisitos para o credenciamento no Igarassu Previdência. Além disso, apresenta benchmark compatível com metas de rentabilidades institucionais e parâmetros técnicos de risco e performance semelhantes com outras classes de fundos do mercado e fundos credenciados.	
Instituição:	30.822.936/0001-69 - BB GESTÃO DE RECURSOS DISTRIBUIDORA DE TÍTULOS E VALORES MOBILIÁRIOS S.A.	Número do Termo de Análise de Credenciamento/Cadastramento:
Segmento:	Renda Fixa	Tipo de Ativo: FI 100% títulos TN - Art. 7º, I, b
CNPJ do Fundo de Investimento Analisado:	13322205000135	Nome do Fundo de Investimento Analisado: BB PREVIDENCIÁRIO RENDA FIXA IDKA2 TÍTULOS PÚBLICOS FUNDO DE INVESTIMENTO
Data da Análise:	06/06/2018	
Conclusão da Análise do Fundo:	O fundo possui patrimônio suficiente para suportar aplicação visando a diversificação da carteira de investimentos e respeitando os limites da Resolução CMN 3.922/2010 e 4.392/2014 e outras disposições normatizadoras e reguladoras, bem como, atende os requisitos para o credenciamento no Igarassu Previdência. Além disso, apresenta benchmark compatível com metas de rentabilidades institucionais e parâmetros técnicos de risco e performance semelhantes com outras classes de fundos do mercado e fundos credenciados.	
Instituição:	00.360.305/0001-04 - CAIXA ECONÔMICA FEDERAL	Número do Termo de Análise de Credenciamento/Cadastramento:
Segmento:	Renda Fixa	Tipo de Ativo: FI 100% títulos TN - Art. 7º, I, b
CNPJ do Fundo de Investimento Analisado:	10740670000106	Nome do Fundo de Investimento Analisado: FUNDO DE INVESTIMENTO CAIXA BRASIL IRF-M 1 TÍTULOS PÚBLICOS RENDA FIXA
Data da Análise:	06/06/2018	
Conclusão da Análise do Fundo:	O fundo possui patrimônio suficiente para suportar aplicação visando a diversificação da carteira de investimentos e respeitando os limites da Resolução CMN 3.922/2010 e 4.392/2014 e outras disposições normatizadoras e reguladoras, bem como, atende os requisitos para o credenciamento no Igarassu Previdência. Além disso, apresenta benchmark compatível com metas de rentabilidades institucionais e parâmetros técnicos de risco e performance semelhantes com outras classes de fundos do mercado e fundos credenciados.	
Instituição:	30.822.936/0001-69 - BB GESTÃO DE RECURSOS DISTRIBUIDORA DE TÍTULOS E VALORES MOBILIÁRIOS S.A.	Número do Termo de Análise de Credenciamento/Cadastramento:
Segmento:	Renda Fixa	Tipo de Ativo: FI 100% títulos TN - Art. 7º, I, b
CNPJ do Fundo de Investimento Analisado:	07442078000105	Nome do Fundo de Investimento Analisado: BB PREVIDENCIÁRIO RENDA FIXA IMA-B TÍTULOS PÚBLICOS FUNDO DE INVESTIMENTO
Data da Análise:	07/06/2018	
Conclusão da Análise do Fundo:	O fundo possui patrimônio suficiente para suportar aplicação visando a diversificação da carteira de investimentos e respeitando os limites da Resolução CMN 3.922/2010 e 4.392/2014 e outras disposições normatizadoras e reguladoras, bem como, atende os requisitos para o credenciamento no Igarassu Previdência. Além disso, apresenta benchmark compatível com metas de rentabilidades institucionais e parâmetros técnicos de risco e performance semelhantes com outras classes de fundos do mercado e fundos credenciados.	





MINISTÉRIO DA PREVIDÊNCIA SOCIAL - MPS
SECRETARIA DE POLÍTICAS DE PREVIDÊNCIA SOCIAL - SPPS
DEPARTAMENTO DOS REGIMES DE PREVIDÊNCIA NO SERVIÇO PÚBLICO - DRPSP

DEMONSTRATIVO DE APLICAÇÕES E INVESTIMENTOS DOS RECURSOS - DAIR

FUNDOS DE INVESTIMENTO ANALISADOS		
Instituição:	30.822.936/0001-69 - BB GESTÃO DE RECURSOS DISTRIBUIDORA DE TÍTULOS E VALORES MOBILIÁRIOS S.A.	Número do Termo de Análise de Credenciamento/Cadastramento:
Segmento:	Renda Fixa	Tipo de Ativo: FI 100% títulos TN - Art. 7º, I, b
CNPJ do Fundo de Investimento Analisado:	07111384000169	Nome do Fundo de Investimento Analisado: BB PREVIDENCIÁRIO RENDA FIXA IRF-M TÍTULOS PÚBLICOS FUNDO DE INVESTIMENTO
Data da Análise:	06/06/2018	
Conclusão da Análise do Fundo:	O fundo possui patrimônio suficiente para suportar aplicação visando a diversificação da carteira de investimentos e respeitando os limites da Resolução CMN 3.922/2010 e 4.392/2014 e outras disposições normatizadoras e reguladoras, bem como, atende os requisitos para o credenciamento no Igarassu Previdência. Além disso, apresenta benchmark compatível com metas de rentabilidades institucionais e parâmetros técnicos de risco e performance semelhantes com outras classes de fundos do mercado e fundos credenciados.	
Instituição:	00.360.305/0001-04 - CAIXA ECONÔMICA FEDERAL	Número do Termo de Análise de Credenciamento/Cadastramento:
Segmento:	Renda Fixa	Tipo de Ativo: FI 100% títulos TN - Art. 7º, I, b
CNPJ do Fundo de Investimento Analisado:	11060913000110	Nome do Fundo de Investimento Analisado: FUNDO DE INVESTIMENTO CAIXA BRASIL IMA-B 5 TÍTULOS PÚBLICOS RENDA FIXA LONGO PRAZO
Data da Análise:	06/06/2018	
Conclusão da Análise do Fundo:	O fundo possui patrimônio suficiente para suportar aplicação visando a diversificação da carteira de investimentos e respeitando os limites da Resolução CMN 3.922/2010 e 4.392/2014 e outras disposições normatizadoras e reguladoras, bem como, atende os requisitos para o credenciamento no Igarassu Previdência. Além disso, apresenta benchmark compatível com metas de rentabilidades institucionais e parâmetros técnicos de risco e performance semelhantes com outras classes de fundos do mercado e fundos credenciados.	
Instituição:	90.400.888/0001-42 - BANCO SANTANDER (BRASIL) S.A.	Número do Termo de Análise de Credenciamento/Cadastramento:
Segmento:	Renda Fixa	Tipo de Ativo: FI 100% títulos TN - Art. 7º, I, b
CNPJ do Fundo de Investimento Analisado:	14504578000190	Nome do Fundo de Investimento Analisado: SANTANDER FUNDO DE INVESTIMENTO EM COTAS DE FUNDOS DE INVESTIMENTO IMA-B INSTITUCIONAL TP RF LP
Data da Análise:	05/06/2018	
Conclusão da Análise do Fundo:	O fundo possui patrimônio suficiente para suportar aplicação visando a diversificação da carteira de investimentos e respeitando os limites da Resolução CMN 3.922/2010 e 4.392/2014 e outras disposições normatizadoras e reguladoras, bem como, atende os requisitos para o credenciamento no Igarassu Previdência. Além disso, apresenta benchmark compatível com metas de rentabilidades institucionais e parâmetros técnicos de risco e performance semelhantes com outras classes de fundos do mercado e fundos credenciados.	
Instituição:	00.360.305/0001-04 - CAIXA ECONÔMICA FEDERAL	Número do Termo de Análise de Credenciamento/Cadastramento:
Segmento:	Renda Fixa	Tipo de Ativo: FI 100% títulos TN - Art. 7º, I, b
CNPJ do Fundo de Investimento Analisado:	10740658000193	Nome do Fundo de Investimento Analisado: FUNDO DE INVESTIMENTO CAIXA BRASIL IMA-B TÍTULOS PÚBLICOS RENDA FIXA LONGO PRAZO
Data da Análise:	06/06/2018	
Conclusão da Análise do Fundo:	O fundo possui patrimônio suficiente para suportar aplicação visando a diversificação da carteira de investimentos e respeitando os limites da Resolução CMN 3.922/2010 e 4.392/2014 e outras disposições normatizadoras e reguladoras, bem como, atende os requisitos para o credenciamento no Igarassu Previdência. Além disso, apresenta benchmark compatível com metas de rentabilidades institucionais e parâmetros técnicos de risco e performance semelhantes com outras classes de fundos do mercado e fundos credenciados.	





MINISTÉRIO DA PREVIDÊNCIA SOCIAL - MPS
SECRETARIA DE POLÍTICAS DE PREVIDÊNCIA SOCIAL - SPPS
DEPARTAMENTO DOS REGIMES DE PREVIDÊNCIA NO SERVIÇO PÚBLICO - DRPSP

DEMONSTRATIVO DE APLICAÇÕES E INVESTIMENTOS DOS RECURSOS - DAIR

FUNDOS DE INVESTIMENTO ANALISADOS		
Instituição:	00.360.305/0001-04 - CAIXA ECONÔMICA FEDERAL	Número do Termo de Análise de Credenciamento/Cadastramento:
Segmento:	Renda Fixa	Tipo de Ativo: FI 100% títulos TN - Art. 7º, I, b
CNPJ do Fundo de Investimento Analisado:	10577503000188	Nome do Fundo de Investimento Analisado: FUNDO DE INVESTIMENTO CAIXA BRASIL IMA-B 5+ TÍTULOS PÚBLICOS RENDA FIXA LONGO PRAZO
Data da Análise:	06/06/2018	
Conclusão da Análise do Fundo:	O fundo possui patrimônio suficiente para suportar aplicação visando a diversificação da carteira de investimentos e respeitando os limites da Resolução CMN 3.922/2010 e 4.392/2014 e outras disposições normatizadoras e reguladoras, bem como, atende os requisitos para o credenciamento no Igarassu Previdência. Além disso, apresenta benchmark compatível com metas de rentabilidades institucionais e parâmetros técnicos de risco e performance semelhantes com outras classes de fundos do mercado e fundos credenciados.	
Instituição:	90.400.888/0001-42 - BANCO SANTANDER (BRASIL) S.A.	Número do Termo de Análise de Credenciamento/Cadastramento:
Segmento:	Renda Fixa	Tipo de Ativo: FI Renda Fixa - Geral - Art. 7º, IV, a
CNPJ do Fundo de Investimento Analisado:	06095438000187	Nome do Fundo de Investimento Analisado: SANTANDER FIC FI INSTITUCIONAL RF
Data da Análise:	09/06/2018	
Conclusão da Análise do Fundo:	O fundo possui patrimônio suficiente para suportar aplicação visando a diversificação da carteira de investimentos e respeitando os limites da Resolução CMN 3.922/2010 e 4.392/2014 e outras disposições normatizadoras e reguladoras, bem como, atende os requisitos para o credenciamento no Igarassu Previdência. Além disso, apresenta benchmark compatível com metas de rentabilidades institucionais e parâmetros técnicos de risco e performance semelhantes com outras classes de fundos do mercado e fundos credenciados.	
Instituição:	30.822.936/0001-69 - BB GESTÃO DE RECURSOS DISTRIBUIDORA DE TÍTULOS E VALORES MOBILIÁRIOS S.A.	Número do Termo de Análise de Credenciamento/Cadastramento:
Segmento:	Renda Fixa	Tipo de Ativo: FI 100% títulos TN - Art. 7º, I, b
CNPJ do Fundo de Investimento Analisado:	11328882000135	Nome do Fundo de Investimento Analisado: BB PREVIDENCIÁRIO RENDA FIXA IRF-M1 TÍTULOS PÚBLICOS FUNDO DE INVESTIMENTO EM COTAS DE FI
Data da Análise:	07/06/2018	
Conclusão da Análise do Fundo:	O fundo possui patrimônio suficiente para suportar aplicação visando a diversificação da carteira de investimentos e respeitando os limites da Resolução CMN 3.922/2010 e 4.392/2014 e outras disposições normatizadoras e reguladoras, bem como, atende os requisitos para o credenciamento no Igarassu Previdência. Além disso, apresenta benchmark compatível com metas de rentabilidades institucionais e parâmetros técnicos de risco e performance semelhantes com outras classes de fundos do mercado e fundos credenciados.	
Instituição:	00.360.305/0001-04 - CAIXA ECONÔMICA FEDERAL	Número do Termo de Análise de Credenciamento/Cadastramento:
Segmento:	Renda Fixa	Tipo de Ativo: FI 100% títulos TN - Art. 7º, I, b
CNPJ do Fundo de Investimento Analisado:	14386926000171	Nome do Fundo de Investimento Analisado: FUNDO DE INVESTIMENTO CAIXA BRASIL IDKA IPCA 2A TITULOS PUBLICOS RENDA FIXA LONGO PRAZO
Data da Análise:	05/06/2018	
Conclusão da Análise do Fundo:	O fundo possui patrimônio suficiente para suportar aplicação visando a diversificação da carteira de investimentos e respeitando os limites da Resolução CMN 3.922/2010 e 4.392/2014 e outras disposições normatizadoras e reguladoras, bem como, atende os requisitos para o credenciamento no Igarassu Previdência. Além disso, apresenta benchmark compatível com metas de rentabilidades institucionais e parâmetros técnicos de risco e performance semelhantes com outras classes de fundos do mercado e fundos credenciados.	





MINISTÉRIO DA PREVIDÊNCIA SOCIAL - MPS
SECRETARIA DE POLÍTICAS DE PREVIDÊNCIA SOCIAL - SPPS
DEPARTAMENTO DOS REGIMES DE PREVIDÊNCIA NO SERVIÇO PÚBLICO - DRPSP

DEMONSTRATIVO DE APLICAÇÕES E INVESTIMENTOS DOS RECURSOS - DAIR

FUNDOS DE INVESTIMENTO ANALISADOS	
Instituição:	30.822.936/0001-69 - BB GESTÃO DE RECURSOS DISTRIBUIDORA DE TÍTULOS E VALORES MOBILIÁRIOS S.A. Número do Termo de Análise de Credenciamento/Cadastramento:
Segmento:	Renda Fixa Tipo de Ativo: FI Renda Fixa - Geral - Art. 7º, IV, a
CNPJ do Fundo de Investimento Analisado:	13077415000105 Nome do Fundo de Investimento Analisado: BB PREVIDENCIÁRIO RENDA FIXA FLUXO FUNDO DE INVESTIMENTO EM COTAS DE FUNDOS DE INVESTIMENTO
Data da Análise:	07/06/2018
Conclusão da Análise do Fundo:	O fundo possui patrimônio suficiente para suportar aplicação visando a diversificação da carteira de investimentos e respeitando os limites da Resolução CMN 3.922/2010 e 4.392/2014 e outras disposições normatizadoras e reguladoras, bem como, atende os requisitos para o credenciamento no Igarassu Previdência. Além disso, apresenta benchmark compatível com metas de rentabilidades institucionais e parâmetros técnicos de risco e performance semelhantes com outras classes de fundos do mercado e fundos credenciados.
Instituição:	30.822.936/0001-69 - BB GESTÃO DE RECURSOS DISTRIBUIDORA DE TÍTULOS E VALORES MOBILIÁRIOS S.A. Número do Termo de Análise de Credenciamento/Cadastramento:
Segmento:	Renda Fixa Tipo de Ativo: FI Renda Fixa - Geral - Art. 7º, IV, a
CNPJ do Fundo de Investimento Analisado:	19303795000135 Nome do Fundo de Investimento Analisado: BB PREVIDENCIÁRIO RENDA FIXA TÍTULOS PÚBLICOS IPCA III FUNDO DE INVESTIMENTO
Data da Análise:	07/06/2018
Conclusão da Análise do Fundo:	O fundo possui patrimônio suficiente para suportar aplicação visando a diversificação da carteira de investimentos e respeitando os limites da Resolução CMN 3.922/2010 e 4.392/2014 e outras disposições normatizadoras e reguladoras, bem como, atende os requisitos para o credenciamento no Igarassu Previdência. Além disso, apresenta benchmark compatível com metas de rentabilidades institucionais e parâmetros técnicos de risco e performance semelhantes com outras classes de fundos do mercado e fundos credenciados.
Instituição:	00.360.305/0001-04 - CAIXA ECONÔMICA FEDERAL Número do Termo de Análise de Credenciamento/Cadastramento:
Segmento:	Renda Fixa Tipo de Ativo: FI Renda Fixa - Geral - Art. 7º, IV, a
CNPJ do Fundo de Investimento Analisado:	03737206000197 Nome do Fundo de Investimento Analisado: FUNDO DE INVESTIMENTO CAIXA BRASIL RENDA FIXA REFERENCIADO DI LONGO PRAZO
Data da Análise:	05/06/2018
Conclusão da Análise do Fundo:	O fundo possui patrimônio suficiente para suportar aplicação visando a diversificação da carteira de investimentos e respeitando os limites da Resolução CMN 3.922/2010 e 4.392/2014 e outras disposições normatizadoras e reguladoras, bem como, atende os requisitos para o credenciamento no Igarassu Previdência. Além disso, apresenta benchmark compatível com metas de rentabilidades institucionais e parâmetros técnicos de risco e performance semelhantes com outras classes de fundos do mercado e fundos credenciados.
Instituição:	30.822.936/0001-69 - BB GESTÃO DE RECURSOS DISTRIBUIDORA DE TÍTULOS E VALORES MOBILIÁRIOS S.A. Número do Termo de Análise de Credenciamento/Cadastramento:
Segmento:	Renda Fixa Tipo de Ativo: FI 100% títulos TN - Art. 7º, I, b
CNPJ do Fundo de Investimento Analisado:	13327340000173 Nome do Fundo de Investimento Analisado: BB PREVIDENCIÁRIO RENDA FIXA IMA-B5+ TÍTULOS PÚBLICOS FUNDO DE INVESTIMENTO
Data da Análise:	05/06/2018
Conclusão da Análise do Fundo:	O fundo possui patrimônio suficiente para suportar aplicação visando a diversificação da carteira de investimentos e respeitando os limites da Resolução CMN 3.922/2010 e 4.392/2014 e outras disposições normatizadoras e reguladoras, bem como, atende os requisitos para o credenciamento no Igarassu Previdência. Além disso, apresenta benchmark compatível com metas de rentabilidades institucionais e parâmetros técnicos de risco e performance semelhantes com outras classes de fundos do mercado e fundos credenciados.





MINISTÉRIO DA PREVIDÊNCIA SOCIAL - MPS
SECRETARIA DE POLÍTICAS DE PREVIDÊNCIA SOCIAL - SPPS
DEPARTAMENTO DOS REGIMES DE PREVIDÊNCIA NO SERVIÇO PÚBLICO - DRPSP

DEMONSTRATIVO DE APLICAÇÕES E INVESTIMENTOS DOS RECURSOS - DAIR

FUNDOS DE INVESTIMENTO ANALISADOS		
Instituição:	30.822.936/0001-69 - BB GESTÃO DE RECURSOS DISTRIBUIDORA DE TÍTULOS E VALORES MOBILIÁRIOS S.A.	Número do Termo de Análise de Credenciamento/Cadastramento:
Segmento:	Renda Fixa	Tipo de Ativo: FI Renda Fixa - Geral - Art. 7º, IV, a
CNPJ do Fundo de Investimento Analisado:	13077418000149	Nome do Fundo de Investimento Analisado: BB PREVIDENCIÁRIO RENDA FIXA PERFIL FUNDO DE INVESTIMENTO EM COTAS DE FUNDOS DE INVESTIMENTO
Data da Análise:	06/06/2018	
Conclusão da Análise do Fundo:	O fundo possui patrimônio suficiente para suportar aplicação visando a diversificação da carteira de investimentos e respeitando os limites da Resolução CMN 3.922/2010 e 4.392/2014 e outras disposições normatizadoras e reguladoras, bem como, atende os requisitos para o credenciamento no Igarassu Previdência. Além disso, apresenta benchmark compatível com metas de rentabilidades institucionais e parâmetros técnicos de risco e performance semelhantes com outras classes de fundos do mercado e fundos credenciados.	
Instituição:	30.822.936/0001-69 - BB GESTÃO DE RECURSOS DISTRIBUIDORA DE TÍTULOS E VALORES MOBILIÁRIOS S.A.	Número do Termo de Análise de Credenciamento/Cadastramento:
Segmento:	Renda Fixa	Tipo de Ativo: FI 100% títulos TN - Art. 7º, I, b
CNPJ do Fundo de Investimento Analisado:	19768733000107	Nome do Fundo de Investimento Analisado: FUNDO DE INVESTIMENTO CAIXA BRASIL 2018 II TÍTULOS PÚBLICOS RENDA FIXA
Data da Análise:	06/06/2018	
Conclusão da Análise do Fundo:	O fundo possui patrimônio suficiente para suportar aplicação visando a diversificação da carteira de investimentos e respeitando os limites da Resolução CMN 3.922/2010 e 4.392/2014 e outras disposições normatizadoras e reguladoras, bem como, atende os requisitos para o credenciamento no Igarassu Previdência. Além disso, apresenta benchmark compatível com metas de rentabilidades institucionais e parâmetros técnicos de risco e performance semelhantes com outras classes de fundos do mercado e fundos credenciados.	
Instituição:	00.360.305/0001-04 - CAIXA ECONÔMICA FEDERAL	Número do Termo de Análise de Credenciamento/Cadastramento:
Segmento:	Renda Fixa	Tipo de Ativo: FI Renda Fixa - Geral - Art. 7º, IV, a
CNPJ do Fundo de Investimento Analisado:	14508643000155	Nome do Fundo de Investimento Analisado: FUNDO DE INVESTIMENTO CAIXA BRASIL DISPONIBILIDADES RENDA FIXA
Data da Análise:	09/06/2018	
Conclusão da Análise do Fundo:	O fundo possui patrimônio suficiente para suportar aplicação visando a diversificação da carteira de investimentos e respeitando os limites da Resolução CMN 3.922/2010 e 4.392/2014 e outras disposições normatizadoras e reguladoras, bem como, atende os requisitos para o credenciamento no Igarassu Previdência. Além disso, apresenta benchmark compatível com metas de rentabilidades institucionais e parâmetros técnicos de risco e performance semelhantes com outras classes de fundos do mercado e fundos credenciados.	
Instituição:	90.400.888/0001-42 - BANCO SANTANDER (BRASIL) S.A.	Número do Termo de Análise de Credenciamento/Cadastramento:
Segmento:	Renda Variável e Investimentos Estruturados	Tipo de Ativo: FI Multimercado - Aberto - Art. 8º, III
CNPJ do Fundo de Investimento Analisado:	03765626000187	Nome do Fundo de Investimento Analisado: SANTANDER PERFORMANCE FIC MM
Data da Análise:	09/06/2018	
Conclusão da Análise do Fundo:	O fundo possui patrimônio suficiente para suportar aplicação visando a diversificação da carteira de investimentos e respeitando os limites da Resolução CMN 3.922/2010 e 4.392/2014 e outras disposições normatizadoras e reguladoras, bem como, atende os requisitos para o credenciamento no Igarassu Previdência. Além disso, apresenta benchmark compatível com metas de rentabilidades institucionais e parâmetros técnicos de risco e performance semelhantes com outras classes de fundos do mercado e fundos credenciados.	





MINISTÉRIO DA PREVIDÊNCIA SOCIAL - MPS
SECRETARIA DE POLÍTICAS DE PREVIDÊNCIA SOCIAL - SPPS
DEPARTAMENTO DOS REGIMES DE PREVIDÊNCIA NO SERVIÇO PÚBLICO - DRPSP

DEMONSTRATIVO DE APLICAÇÕES E INVESTIMENTOS DOS RECURSOS - DAIR

FUNDOS DE INVESTIMENTO ANALISADOS		
Instituição:	90.400.888/0001-42 - BANCO SANTANDER (BRASIL) S.A.	Número do Termo de Análise de Credenciamento/Cadastramento:
Segmento:	Renda Fixa	Tipo de Ativo: FI 100% títulos TN - Art. 7º, I, b
CNPJ do Fundo de Investimento Analisado:	10979017000196	Nome do Fundo de Investimento Analisado: SANTANDER FIC IRFM1 TP RF
Data da Análise:	09/06/2018	
Conclusão da Análise do Fundo:	O fundo possui patrimônio suficiente para suportar aplicação visando a diversificação da carteira de investimentos e respeitando os limites da Resolução CMN 3.922/2010 e 4.392/2014 e outras disposições normatizadoras e reguladoras, bem como, atende os requisitos para o credenciamento no Igarassu Previdência. Além disso, apresenta benchmark compatível com metas de rentabilidades institucionais e parâmetros técnicos de risco e performance semelhantes com outras classes de fundos do mercado e fundos credenciados.	
Instituição:	90.400.888/0001-42 - BANCO SANTANDER (BRASIL) S.A.	Número do Termo de Análise de Credenciamento/Cadastramento:
Segmento:	Renda Fixa	Tipo de Ativo: FI 100% títulos TN - Art. 7º, I, b
CNPJ do Fundo de Investimento Analisado:	10979025000132	Nome do Fundo de Investimento Analisado: SANTANDER FI IRF M1 TP RF
Data da Análise:	09/06/2018	
Conclusão da Análise do Fundo:	O fundo possui patrimônio suficiente para suportar aplicação visando a diversificação da carteira de investimentos e respeitando os limites da Resolução CMN 3.922/2010 e 4.392/2014 e outras disposições normatizadoras e reguladoras, bem como, atende os requisitos para o credenciamento no Igarassu Previdência. Além disso, apresenta benchmark compatível com metas de rentabilidades institucionais e parâmetros técnicos de risco e performance semelhantes com outras classes de fundos do mercado e fundos credenciados.	
Instituição:	00.360.305/0001-04 - CAIXA ECONÔMICA FEDERAL	Número do Termo de Análise de Credenciamento/Cadastramento:
Segmento:	Renda Fixa	Tipo de Ativo: FI Renda Fixa - Geral - Art. 7º, IV, a
CNPJ do Fundo de Investimento Analisado:	05164356000184	Nome do Fundo de Investimento Analisado: CAIXA BRASIL TITULOS PUBLICOS RF
Data da Análise:	09/06/2018	
Conclusão da Análise do Fundo:	O fundo possui patrimônio suficiente para suportar aplicação visando a diversificação da carteira de investimentos e respeitando os limites da Resolução CMN 3.922/2010 e 4.392/2014 e outras disposições normatizadoras e reguladoras, bem como, atende os requisitos para o credenciamento no Igarassu Previdência. Além disso, apresenta benchmark compatível com metas de rentabilidades institucionais e parâmetros técnicos de risco e performance semelhantes com outras classes de fundos do mercado e fundos credenciados.	
Instituição:	90.400.888/0001-42 - BANCO SANTANDER (BRASIL) S.A.	Número do Termo de Análise de Credenciamento/Cadastramento:
Segmento:	Renda Fixa	Tipo de Ativo: FI 100% títulos TN - Art. 7º, I, b
CNPJ do Fundo de Investimento Analisado:	13455117000101	Nome do Fundo de Investimento Analisado: SANTANDER FIC IMA B 5 TIT PUB RF
Data da Análise:	06/06/2018	
Conclusão da Análise do Fundo:	O fundo possui patrimônio suficiente para suportar aplicação visando a diversificação da carteira de investimentos e respeitando os limites da Resolução CMN 3.922/2010 e 4.392/2014 e outras disposições normatizadoras e reguladoras, bem como, atende os requisitos para o credenciamento no Igarassu Previdência. Além disso, apresenta benchmark compatível com metas de rentabilidades institucionais e parâmetros técnicos de risco e performance semelhantes com outras classes de fundos do mercado e fundos credenciados.	





MINISTÉRIO DA PREVIDÊNCIA SOCIAL - MPS
SECRETARIA DE POLÍTICAS DE PREVIDÊNCIA SOCIAL - SPPS
DEPARTAMENTO DOS REGIMES DE PREVIDÊNCIA NO SERVIÇO PÚBLICO - DRPSP

DEMONSTRATIVO DE APLICAÇÕES E INVESTIMENTOS DOS RECURSOS - DAIR

FUNDOS DE INVESTIMENTO ANALISADOS		
Instituição:	30.822.936/0001-69 - BB GESTÃO DE RECURSOS DISTRIBUIDORA DE TÍTULOS E VALORES MOBILIÁRIOS S.A.	Número do Termo de Análise de Credenciamento/Cadastramento:
Segmento:	Renda Fixa	Tipo de Ativo: FI 100% títulos TN - Art. 7º, I, b
CNPJ do Fundo de Investimento Analisado:	07861554000122	Nome do Fundo de Investimento Analisado: BB PREVIDENCIÁRIO RENDA FIXA IMA-B FUNDO DE INVESTIMENTO
Data da Análise:	07/06/2018	
Conclusão da Análise do Fundo:	O fundo possui patrimônio suficiente para suportar aplicação visando a diversificação da carteira de investimentos e respeitando os limites da Resolução CMN 3.922/2010 e 4.392/2014 e outras disposições normatizadoras e reguladoras, bem como, atende os requisitos para o credenciamento no Igarassu Previdência. Além disso, apresenta benchmark compatível com metas de rentabilidades institucionais e parâmetros técnicos de risco e performance semelhantes com outras classes de fundos do mercado e fundos credenciados.	
Instituição:	00.360.305/0001-04 - CAIXA ECONÔMICA FEDERAL	Número do Termo de Análise de Credenciamento/Cadastramento:
Segmento:	Renda Fixa	Tipo de Ativo: FI 100% títulos TN - Art. 7º, I, b
CNPJ do Fundo de Investimento Analisado:	14508605000100	Nome do Fundo de Investimento Analisado: CAIXA FI BRASIL IRF M RF LP
Data da Análise:	12/06/2018	
Conclusão da Análise do Fundo:	O fundo possui patrimônio suficiente para suportar aplicação visando a diversificação da carteira de investimentos e respeitando os limites da Resolução CMN 3.922/2010 e 4.392/2014 e outras disposições normatizadoras e reguladoras, bem como, atende os requisitos para o credenciamento no Igarassu Previdência. Além disso, apresenta benchmark compatível com metas de rentabilidades institucionais e parâmetros técnicos de risco e performance semelhantes com outras classes de fundos do mercado e fundos credenciados.	
Instituição:	00.360.305/0001-04 - CAIXA ECONÔMICA FEDERAL	Número do Termo de Análise de Credenciamento/Cadastramento:
Segmento:	Renda Variável e Investimentos Estruturados	Tipo de Ativo: FI de Ações - Geral - Art. 8º, II, a
CNPJ do Fundo de Investimento Analisado:	17502937000168	Nome do Fundo de Investimento Analisado: FIA CAIXA INSTITUCIONAL BDR NIVEL I
Data da Análise:	07/06/2018	
Conclusão da Análise do Fundo:	O fundo possui patrimônio suficiente para suportar aplicação visando a diversificação da carteira de investimentos e respeitando os limites da Resolução CMN 3.922/2010 e 4.392/2014 e outras disposições normatizadoras e reguladoras, bem como, atende os requisitos para o credenciamento no Igarassu Previdência.	
Instituição:	10.231.177/0001-52 - Santander Brasil Gestao De Recursos Ltda	Número do Termo de Análise de Credenciamento/Cadastramento:
Segmento:	Renda Variável e Investimentos Estruturados	Tipo de Ativo: FI de Ações - Índices c/ no mínimo 50 ações - Art. 8º, I, a
CNPJ do Fundo de Investimento Analisado:	01699688000102	Nome do Fundo de Investimento Analisado: SANTANDER IBOVESPA ATIVO INSTITUCIONAL AÇÕES
Data da Análise:	09/06/2018	
Conclusão da Análise do Fundo:	O fundo possui patrimônio suficiente para suportar aplicação visando a diversificação da carteira de investimentos e respeitando os limites da Resolução CMN 3.922/2010 e 4.392/2014 e outras disposições normatizadoras e reguladoras, bem como, atende os requisitos para o credenciamento no Igarassu Previdência. Além disso, apresenta benchmark compatível com metas de rentabilidades institucionais e parâmetros técnicos de risco e performance semelhantes com outras classes de fundos do mercado e fundos credenciados.	





MINISTÉRIO DA PREVIDÊNCIA SOCIAL - MPS
SECRETARIA DE POLÍTICAS DE PREVIDÊNCIA SOCIAL - SPPS
DEPARTAMENTO DOS REGIMES DE PREVIDÊNCIA NO SERVIÇO PÚBLICO - DRPSP

DEMONSTRATIVO DE APLICAÇÕES E INVESTIMENTOS DOS RECURSOS - DAIR

FUNDOS DE INVESTIMENTO ANALISADOS	
Instituição:	30.822.936/0001-69 - BB GESTÃO DE RECURSOS DISTRIBUIDORA DE TÍTULOS E VALORES MOBILIÁRIOS S.A. Número do Termo de Análise de Credenciamento/Cadastramento:
Segmento:	Renda Fixa Tipo de Ativo: FI 100% títulos TN - Art. 7º, I, b
CNPJ do Fundo de Investimento Analisado:	03543447000103 Nome do Fundo de Investimento Analisado: BB PREVIDENCIÁRIO RENDA FIXA IMA-B 5 LP FUNDO DE INVESTIMENTOS EM COTAS DE FI
Data da Análise:	05/06/2018
Conclusão da Análise do Fundo:	O fundo possui patrimônio suficiente para suportar aplicação visando a diversificação da carteira de investimentos e respeitando os limites da Resolução CMN 3.922/2010 e 4.392/2014 e outras disposições normatizadoras e reguladoras, bem como, atende os requisitos para o credenciamento no Igarassu Previdência.
Instituição:	30.822.936/0001-69 - BB GESTÃO DE RECURSOS DISTRIBUIDORA DE TÍTULOS E VALORES MOBILIÁRIOS S.A. Número do Termo de Análise de Credenciamento/Cadastramento:
Segmento:	Renda Fixa Tipo de Ativo: FI 100% títulos TN - Art. 7º, I, b
CNPJ do Fundo de Investimento Analisado:	25078994000190 Nome do Fundo de Investimento Analisado: BB PREVIDENCIÁRIO RENDA FIXA ALOCAÇÃO ATIVA FUNDO DE INVESTIMENTO EM COTAS DE FUNDOS DE INVESTIMENTO
Data da Análise:	06/06/2018
Conclusão da Análise do Fundo:	O fundo possui patrimônio suficiente para suportar aplicação visando a diversificação da carteira de investimentos e respeitando os limites da Resolução CMN 3.922/2010 e 4.392/2014 e outras disposições normatizadoras e reguladoras, bem como, atende os requisitos para o credenciamento no Igarassu Previdência. Além disso, apresenta benchmark compatível com metas de rentabilidades institucionais e parâmetros técnicos de risco e performance semelhantes com outras classes de fundos do mercado e fundos credenciados.
Instituição:	00.360.305/0001-04 - CAIXA ECONÔMICA FEDERAL Número do Termo de Análise de Credenciamento/Cadastramento:
Segmento:	Renda Fixa Tipo de Ativo: FI Renda Fixa - Geral - Art. 7º, IV, a
CNPJ do Fundo de Investimento Analisado:	23215097000155 Nome do Fundo de Investimento Analisado: FUNDO DE INVESTIMENTO EM COTAS DE FUNDOS DE INVESTIMENTO CAIXA BRASIL GESTÃO ESTRATÉGICA RENDA FIXA
Data da Análise:	06/06/2018
Conclusão da Análise do Fundo:	O fundo possui patrimônio suficiente para suportar aplicação visando a diversificação da carteira de investimentos e respeitando os limites da Resolução CMN 3.922/2010 e 4.392/2014 e outras disposições normatizadoras e reguladoras, bem como, atende os requisitos para o credenciamento no Igarassu Previdência. Além disso, apresenta benchmark compatível com metas de rentabilidades institucionais e parâmetros técnicos de risco e performance semelhantes com outras classes de fundos do mercado e fundos credenciados.
Instituição:	00.360.305/0001-04 - CAIXA ECONÔMICA FEDERAL Número do Termo de Análise de Credenciamento/Cadastramento:
Segmento:	Renda Variável e Investimentos Estruturados Tipo de Ativo: ETF - Índice de Ações (c/ no mínimo 50) - Art. 8º, I, b
CNPJ do Fundo de Investimento Analisado:	03737217000177 Nome do Fundo de Investimento Analisado: FUNDO DE INVESTIMENTO EM AÇÕES CAIXA BRASIL IBX-50
Data da Análise:	08/06/2018
Conclusão da Análise do Fundo:	O fundo possui patrimônio suficiente para suportar aplicação visando a diversificação da carteira de investimentos e respeitando os limites da Resolução CMN 3.922/2010 e 4.392/2014 e outras disposições normatizadoras e reguladoras, bem como, atende os requisitos para o credenciamento no Igarassu Previdência. Além disso, apresenta benchmark compatível com metas de rentabilidades institucionais e parâmetros técnicos de risco e performance semelhantes com outras classes de fundos do mercado e fundos credenciados.





MINISTÉRIO DA PREVIDÊNCIA SOCIAL - MPS
 SECRETARIA DE POLÍTICAS DE PREVIDÊNCIA SOCIAL - SPPS
 DEPARTAMENTO DOS REGIMES DE PREVIDÊNCIA NO SERVIÇO PÚBLICO - DRPSP

DEMONSTRATIVO DE APLICAÇÕES E INVESTIMENTOS DOS RECURSOS - DAIR

CARTEIRA DE INVESTIMENTOS								
SEGMENTO	TIPO DE ATIVO	LIMITE DA RESOLUÇÃO CMN %	FUNDO / PLANO CONSTITUÍDO	CARTEIRA ADMINISTRADA	IDENTIFICAÇÃO DO ATIVO	INDEXADOR / ÍNDICE DE REFERÊNCIA	QUANTIDADE	% DE RECURSOS DO RPPS
							VALOR ATUAL ATIVO	VALOR ATUAL DO PATRIMÔNIO LÍQUIDO DO FUNDO
							VALOR TOTAL ATUAL	% PATRIMÔNIO LÍQUIDO DO FUNDO
Renda Fixa	FI 100% títulos TN - Art. 7º, I, b	100,00	PLANO PREVIDENCIÁRIO		11.180.607/0001-17 - SANTANDER FIC IMA B TIT PUB RF LP	IMA-B	7823,0912270000	5,44
							R\$ 304,9758043000	R\$ 21.451.610,4200000000
							R\$ 2.385.853,5400000000	11,12
Renda Fixa	FI 100% títulos TN - Art. 7º, I, b	100,00	PLANO FINANCEIRO		13.322.205/0001-35 - BB PREVIDENCIÁRIO RENDA FIXA IDKA2 TÍTULOS PÚBLICOS FUNDO DE INVESTIMENTO	IDKA	267831,0920720000	1,49
							R\$ 2,4385742500	R\$ 6.832.498.254,7100000000
							R\$ 653.126,0000000000	0,01
Renda Fixa	FI 100% títulos TN - Art. 7º, I, b	100,00	PLANO FINANCEIRO		10.740.670/0001-06 - FUNDO DE INVESTIMENTO CAIXA BRASIL IRF-M 1 TÍTULOS PÚBLICOS RENDA FIXA	IRF-M 1	15148,6128330000	0,08
							R\$ 2,3798530000	R\$ 17.170.876.640,6100000000
							R\$ 36.051,4700000000	0,00
Renda Fixa	FI 100% títulos TN - Art. 7º, I, b	100,00	PLANO PREVIDENCIÁRIO		13.455.117/0001-01 - SANTANDER FIC IMA B 5 TIT PUB RF	IMA-B 5	14052,6202050000	0,73
							R\$ 22,8326760000	R\$ 1.414.957.092,9200000000
							R\$ 320.858,9200000000	0,02
Renda Fixa	FI 100% títulos TN - Art. 7º, I, b	100,00	TAXA DE ADMINISTRAÇÃO		11.180.607/0001-17 - SANTANDER FIC IMA B TIT PUB RF LP	IMA-B	2144,0760090000	1,49
							R\$ 304,9758043000	R\$ 21.451.610,4200000000
							R\$ 653.891,3100000000	3,05
Renda Fixa	FI 100% títulos TN - Art. 7º, I, b	100,00	PLANO FINANCEIRO		13.327.340/0001-73 - BB PREVIDENCIÁRIO RENDA FIXA IMA-B5+ TÍTULOS PÚBLICOS FUNDO DE INVESTIMENTO	IMA-B 5+	1108120,4541950000	7,04
							R\$ 2,7851902970	R\$ 1.326.189.160,1500000000
							R\$ 3.086.326,3400000000	0,23
Renda Fixa	FI 100% títulos TN - Art. 7º, I, b	100,00	PLANO FINANCEIRO		07.442.078/0001-05 - BB PREVIDENCIÁRIO RENDA FIXA IMA-B TÍTULOS PÚBLICOS FUNDO DE INVESTIMENTO	IMA-B	1387921,6022480000	16,61
							R\$ 5,2441402850	R\$ 4.159.431.811,5600000000
							R\$ 7.278.455,5900000000	0,17
Renda Fixa	FI 100% títulos TN - Art. 7º, I, b	100,00	PLANO FINANCEIRO		03.543.447/0001-03 - BB PREVIDENCIÁRIO RENDA FIXA IMA-B 5 LP FUNDO DE INVESTIMENTOS EM COTAS DE FI	IMA-B 5	50013,6675100000	1,97
							R\$ 17,2259130360	R\$ 3.212,13€
							R\$ 861.531,0900000000	





MINISTÉRIO DA PREVIDÊNCIA SOCIAL - MPS
 SECRETARIA DE POLÍTICAS DE PREVIDÊNCIA SOCIAL - SPPS
 DEPARTAMENTO DOS REGIMES DE PREVIDÊNCIA NO SERVIÇO PÚBLICO - DRPSP

DEMONSTRATIVO DE APLICAÇÕES E INVESTIMENTOS DOS RECURSOS - DAIR

CARTEIRA DE INVESTIMENTOS								
SEGMENTO	TIPO DE ATIVO	LIMITE DA RESOLUÇÃO CMN %	FUNDO / PLANO CONSTITUÍDO	CARTEIRA ADMINISTRADA	IDENTIFICAÇÃO DO ATIVO	INDEXADOR / ÍNDICE DE REFERÊNCIA	QUANTIDADE	% DE RECURSOS DO RPPS
							VALOR ATUAL ATIVO	VALOR ATUAL DO PATRIMÔNIO LÍQUIDO DO FUNDO
							VALOR TOTAL ATUAL	% PATRIMÔNIO LÍQUIDO DO FUNDO
Renda Fixa	FI 100% títulos TN - Art. 7º, I, b	100,00	PLANO FINANCEIRO		07.111.384/0001-69 - BB PREVIDENCIÁRIO RENDA FIXA IRF-M TÍTULOS PÚBLICOS FUNDO DE INVESTIMENTO	IRF-M (prefixado)	0,0000000000	0,00
							R\$ 5,2395533800	R\$ 5.222.909.560,3100000000
							R\$ 0,0000000000	0,00
Renda Fixa	FI 100% títulos TN - Art. 7º, I, b	100,00	PLANO FINANCEIRO		25.078.994/0001-90 - BB PREVIDENCIÁRIO RENDA FIXA ALOCAÇÃO ATIVA FUNDO DE INVESTIMENTO EM COTAS DE FUNDOS DE INVESTIMENTO	IMA-Geral	3961635,5759950000	11,86
							R\$ 1,3116134610	R\$ 4.940.753.535,4900000000
							R\$ 5.196.134,5500000000	0,11
Renda Fixa	FI 100% títulos TN - Art. 7º, I, b	100,00	PLANO FINANCEIRO		11.060.913/0001-10 - FUNDO DE INVESTIMENTO CAIXA BRASIL IMA-B 5 TÍTULOS PÚBLICOS RENDA FIXA LONGO PRAZO	IMA-B 5	943578,8398660000	5,80
							R\$ 2,6960460000	R\$ 8.675.733.038,5400000000
							R\$ 2.543.931,9600000000	0,03
Renda Fixa	FI 100% títulos TN - Art. 7º, I, b	100,00	PLANO FINANCEIRO		11.180.607/0001-17 - SANTANDER FIC IMA B TIT PUB RF LP	IMA-B	311,3305010000	0,22
							R\$ 304,9758043000	R\$ 21.451.610,4200000000
							R\$ 94.948,2700000000	0,44
Renda Fixa	FI 100% títulos TN - Art. 7º, I, b	100,00	PLANO FINANCEIRO		14.504.578/0001-90 - SANTANDER FUNDO DE INVESTIMENTO EM COTAS DE FUNDOS DE INVESTIMENTO IMA-B INSTITUCIONAL TP RF LP	IMA-B	0,0000000000	0,00
							R\$ 23,0234917000	R\$ 737.730.413,2900000000
							R\$ 0,0000000000	0,00
Renda Fixa	FI 100% títulos TN - Art. 7º, I, b	100,00	PLANO FINANCEIRO		10.740.658/0001-93 - FUNDO DE INVESTIMENTO CAIXA BRASIL IMA-B TÍTULOS PÚBLICOS RENDA FIXA LONGO PRAZO	IMA-B	1612521,8289090000	10,91
							R\$ 2,9659520000	R\$ 8.160.723.544,7200000000
							R\$ 4.782.662,3400000000	0,06
Renda Fixa	FI 100% títulos TN - Art. 7º, I, b	100,00	PLANO FINANCEIRO		10.577.503/0001-88 - FUNDO DE INVESTIMENTO CAIXA BRASIL IMA-B 5+ TÍTULOS PÚBLICOS RENDA FIXA LONGO PRAZO	IMA-B 5+	350607,5899610000	1,76
							R\$ 2,1940020000	R\$ 1.916.389.005,7900000000
							R\$ 769.233,7500000000	0,04
Sub-total por Tipo de Ativo	FI 100% títulos TN - Art. 7º, I, b						9.721.710,38	65,40
							R\$ 28.663.005,13	





MINISTÉRIO DA PREVIDÊNCIA SOCIAL - MPS
 SECRETARIA DE POLÍTICAS DE PREVIDÊNCIA SOCIAL - SPPS
 DEPARTAMENTO DOS REGIMES DE PREVIDÊNCIA NO SERVIÇO PÚBLICO - DRPSP

DEMONSTRATIVO DE APLICAÇÕES E INVESTIMENTOS DOS RECURSOS - DAIR

CARTEIRA DE INVESTIMENTOS								
SEGMENTO	TIPO DE ATIVO	LIMITE DA RESOLUÇÃO CMN %	FUNDO / PLANO CONSTITUÍDO	CARTEIRA ADMINISTRADA	IDENTIFICAÇÃO DO ATIVO	INDEXADOR / ÍNDICE DE REFERÊNCIA	QUANTIDADE	% DE RECURSOS DO RPPS
							VALOR ATUAL ATIVO	VALOR ATUAL DO PATRIMÔNIO LÍQUIDO DO FUNDO
							VALOR TOTAL ATUAL	% PATRIMÔNIO LÍQUIDO DO FUNDO
Renda Fixa	FI Renda Fixa - Geral - Art. 7º, IV, a	40,00	TAXA DE ADMINISTRAÇÃO		06.095.438/0001-87 - SANTANDER FIC FI INSTITUCIONAL RF	Outros (especificar)	2201,9367890000	2,45
							R\$ 487,2228379000	R\$ 785.003.943,1600000000
							R\$ 1.072.833,8900000000	0,14
Renda Fixa	FI Renda Fixa - Geral - Art. 7º, IV, a	40,00	PLANO FINANCEIRO		19.303.795/0001-35 - BB PREVIDENCIÁRIO RENDA FIXA TÍTULOS PÚBLICOS IPCA III FUNDO DE INVESTIMENTO	IPCA	986865,7316740000	4,39
							R\$ 1,9501153010	R\$ 850.580.806,2100000000
							R\$ 1.924.501,9600000000	0,23
Renda Fixa	FI Renda Fixa - Geral - Art. 7º, IV, a	40,00	PLANO FINANCEIRO		05.164.356/0001-84 - CAIXA BRASIL TITULOS PUBLICOS RF	CDI	17771,7264856000	0,15
							R\$ 3,7518900000	R\$ 2.597.718.578,4300000000
							R\$ 66.677,5600000000	0,00
Renda Fixa	FI Renda Fixa - Geral - Art. 7º, IV, a	40,00	PLANO FINANCEIRO		06.095.438/0001-87 - SANTANDER FIC FI INSTITUCIONAL RF	CDI	0,0000000000	0,00
							R\$ 487,2228379000	R\$ 785.003.943,1600000000
							R\$ 0,0000000000	0,00
Renda Fixa	FI Renda Fixa - Geral - Art. 7º, IV, a	40,00	PLANO FINANCEIRO		23.215.097/0001-55 - FUNDO DE INVESTIMENTO EM COTAS DE FUNDOS DE INVESTIMENTO CAIXA BRASIL GESTÃO ESTRATÉGICA RENDA FIXA	IMA-Geral	2051875,3730290000	5,87
							R\$ 1,2545010000	R\$ 3.607.219.056,0100000000
							R\$ 2.574.079,7100000000	0,07
Sub-total por Tipo de Ativo	FI Renda Fixa - Geral - Art. 7º, IV, a						3.058.714,77	12,86
							R\$ 5.638.093,12	
Sub-total por Segmento							12780425,1495086000	78,26
							R\$ 34.301.098,25	
Renda Variável e Investimentos Estruturados	FI de Ações - Índices c/ no mínimo 50 ações - Art. 8º, I, a	30,00	PLANO PREVIDENCIÁRIO		01.699.688/0001-02 - SANTANDER IBOVESPA ATIVO INSTITUCIONAL AÇÕES	IBOVESPA	43323,9859570000	1,67
							R\$ 16,9121949000	R\$ 313,34
							R\$ 732.703,6900000000	





MINISTÉRIO DA PREVIDÊNCIA SOCIAL - MPS
 SECRETARIA DE POLÍTICAS DE PREVIDÊNCIA SOCIAL - SPPS
 DEPARTAMENTO DOS REGIMES DE PREVIDÊNCIA NO SERVIÇO PÚBLICO - DRPSP

DEMONSTRATIVO DE APLICAÇÕES E INVESTIMENTOS DOS RECURSOS - DAIR

CARTEIRA DE INVESTIMENTOS								
SEGMENTO	TIPO DE ATIVO	LIMITE DA RESOLUÇÃO CMN %	FUNDO / PLANO CONSTITUÍDO	CARTEIRA ADMINISTRADA	IDENTIFICAÇÃO DO ATIVO	INDEXADOR / ÍNDICE DE REFERÊNCIA	QUANTIDADE	% DE RECURSOS DO RPPS
							VALOR ATUAL ATIVO	VALOR ATUAL DO PATRIMÔNIO LÍQUIDO DO FUNDO
							VALOR TOTAL ATUAL	% PATRIMÔNIO LÍQUIDO DO FUNDO
Sub-total por Tipo de Ativo	FI de Ações - Índices c/ no mínimo 50 ações - Art. 8º, I, a						43.323,99	1,67
							R\$ 732.703,69	
Renda Variável e Investimentos Estruturados	ETF - Índice de Ações (c/ no mínimo 50) - Art. 8º, I, b	30,00	PLANO FINANCEIRO		03.737.217/0001-77 - FUNDO DE INVESTIMENTO EM AÇÕES CAIXA BRASIL IBX-50	IBOVESPA	1091866,4800370000	3,15
							R\$ 1.2661740000	R\$ 276.812.763,5400000000
							R\$ 1.382.492,9500000000	0,50
Sub-total por Tipo de Ativo	ETF - Índice de Ações (c/ no mínimo 50) - Art. 8º, I, b						1.091.866,48	3,15
							R\$ 1.382.492,95	
Renda Variável e Investimentos Estruturados	FI de Ações - Geral - Art. 8º, II, a	20,00	PLANO FINANCEIRO		17.502.937/0001-68 - FIA CAIXA INSTITUCIONAL BDR NIVEL I	Outros (especificar)	2918724,2321241900	16,91
							R\$ 2,5390770000	R\$ 415.620.508,2300000000
							R\$ 7.410.865,5700000000	1,78
Sub-total por Tipo de Ativo	FI de Ações - Geral - Art. 8º, II, a						2.918.724,23	16,91
							R\$ 7.410.865,57	
Sub-total por Segmento							4053914,6981181900	21,74
							R\$ 9.526.062,21	
Disponibilidades Financeiras					1361 / 15.527-6 - 1 Banco do Brasil S.A.		1,0000000000	0,00
							R\$ 0,0000000000	
							R\$ 0,0000000000	
Disponibilidades Financeiras					2191 / 65-0 - 104 Caixa Econômica Federal		1,0000000000	0,00
							R\$ 215,9200000000	
							R\$ 215,9200000000	





MINISTÉRIO DA PREVIDÊNCIA SOCIAL - MPS

SECRETARIA DE POLÍTICAS DE PREVIDÊNCIA SOCIAL - SPPS

DEPARTAMENTO DOS REGIMES DE PREVIDÊNCIA NO SERVIÇO PÚBLICO - DRPSP

DEMONSTRATIVO DE APLICAÇÕES E INVESTIMENTOS DOS RECURSOS - DAIR

CARTEIRA DE INVESTIMENTOS								
SEGMENTO	TIPO DE ATIVO	LIMITE DA RESOLUÇÃO CMN %	FUNDO / PLANO CONSTITUÍDO	CARTEIRA ADMINISTRADA	IDENTIFICAÇÃO DO ATIVO	INDEXADOR / ÍNDICE DE REFERÊNCIA	QUANTIDADE	% DE RECURSOS DO RPPS
							VALOR ATUAL ATIVO	VALOR ATUAL DO PATRIMÔNIO LÍQUIDO DO FUNDO
							VALOR TOTAL ATUAL	% PATRIMÔNIO LÍQUIDO DO FUNDO
Disponibilidades Financeiras					4025 / 13.000.095-5 - 33 Banco Santander (Brasil) S.A.		1,0000000000	0,57
							R\$ 248.193,8000000000	
							R\$ 248.193,8000000000	
Disponibilidades Financeiras					4025 / 13.000.104-2 - 33 Banco Santander (Brasil) S.A.		1,0000000000	0,06
							R\$ 27.140,0500000000	
							R\$ 27.140,0500000000	
Disponibilidades Financeiras					4025 / 45.000.002-6 - 33 Banco Santander (Brasil) S.A.		1,0000000000	0,00
							R\$ 0,0000000000	
							R\$ 0,0000000000	
Sub-total por Segmento							5,0000000000	0,63
							R\$ 275.549,77	

TOTAL DE RECURSOS DO RPPS PARA CÔMPUTO DOS LIMITES: R\$ 43.827.160,46

TOTAL GERAL DE RECURSOS DO RPPS: R\$ 44.102.710,23





MINISTÉRIO DA PREVIDÊNCIA SOCIAL - MPS

SECRETARIA DE POLÍTICAS DE PREVIDÊNCIA SOCIAL - SPPS

DEPARTAMENTO DOS REGIMES DE PREVIDÊNCIA NO SERVIÇO PÚBLICO - DRPSP

DEMONSTRATIVO DE APLICAÇÕES E INVESTIMENTOS DOS RECURSOS - DAIR

APLICAÇÕES E RESGATES					
Nº da APR	Tipo da Operação	Data da Operação	Data de Liquidação	Quantidade	Valor da Operação
A1901006	Nova Aplicação em Ativo Mantido na Carteira	10/01/2019		133.4373160000	R\$ 39.915,00
A1901007	Nova Aplicação em Ativo Mantido na Carteira	11/01/2019		296.4806620000	R\$ 88.765,53
A1901027	Resgate / Venda	15/01/2019		1068663.8122980000	R\$ 2.585.567,46
A1901020	Resgate / Venda	14/01/2019		792867.5964060000	R\$ 1.879.789,96
A1901021	Resgate / Venda	16/01/2019		105401.1781440000	R\$ 250.000,00
A1901022	Resgate / Venda	28/01/2019		672995.6335420000	R\$ 1.600.000,01
A1901008	Nova Aplicação em Ativo Mantido na Carteira	10/01/2019		2005.8221000000	R\$ 600.000,00
A1901003	Nova Aplicação em Ativo Mantido na Carteira	15/01/2019		803960.7351510000	R\$ 4.151.618,42
A1901004	Nova Aplicação em Ativo Mantido na Carteira	16/01/2019		9019.4628500000	R\$ 46.611,50
A1901002	Resgate / Venda	15/01/2019		311076.5784530000	R\$ 1.612.662,45
A1901005	Resgate / Venda	14/01/2019		940954.3910210000	R\$ 2.515.518,30
A1901009	Aplicação Inicial / Compra / Aporte ou Vinculação de Bens	10/01/2019		2005.8221000000	R\$ 600.000,00
A1901010	Nova Aplicação em Ativo Mantido na Carteira	11/01/2019		978.8183550000	R\$ 293.055,64
A1901011	Nova Aplicação em Ativo Mantido na Carteira	14/01/2019		898.2054720000	R\$ 270.000,00
A1901012	Nova Aplicação em Ativo Mantido na Carteira	14/01/2019		243.7260920000	R\$ 73.263,91
A1901013	Resgate / Venda	28/01/2019		3815.2415180000	R\$ 1.150.842,93
A1901014	Aplicação Inicial / Compra / Aporte ou Vinculação de Bens	18/01/2019		11001.2550240000	R\$ 250.000,00
A1901015	Resgate / Venda	28/01/2018		11001.2550240000	R\$ 250.509,37
A1901023	Aplicação Inicial / Compra / Aporte ou Vinculação de Bens	11/01/2019		63546.7611410000	





MINISTÉRIO DA PREVIDÊNCIA SOCIAL - MPS

SECRETARIA DE POLÍTICAS DE PREVIDÊNCIA SOCIAL - SPPS

DEPARTAMENTO DOS REGIMES DE PREVIDÊNCIA NO SERVIÇO PÚBLICO - DRPSP

DEMONSTRATIVO DE APLICAÇÕES E INVESTIMENTOS DOS RECURSOS - DAIR

APLICAÇÕES E RESGATES					
Nº da APR	Tipo da Operação	Data da Operação	Data de Liquidação	Quantidade	Valor da Operação
A1901024	Nova Aplicação em Ativo Mantido na Carteira	14/01/2019		1245531.1819610000	R\$ 3.640.652,77
A1901025	Nova Aplicação em Ativo Mantido na Carteira	31/01/2019		303443.8858070000	R\$ 900.000,00
A1901026	Aplicação Inicial / Compra / Aporte ou Vinculação de Bens	14/01/2019		350607.5899610000	R\$ 754.655,49
A1901016	Resgate / Venda	10/01/2019		1236.9105664000	R\$ 600.000,06
A1901017	Resgate / Venda	11/01/2019		755.1741770000	R\$ 366.423,21
A1901018	Nova Aplicação em Ativo Mantido na Carteira	30/01/2019		2053.4767000000	R\$ 1.000.000,00
A1901019	Resgate / Venda	31/01/2019		2053.4767000000	R\$ 1.000.500,75





MINISTÉRIO DA PREVIDÊNCIA SOCIAL - MPS
 SECRETARIA DE POLÍTICAS DE PREVIDÊNCIA SOCIAL - SPSS
 DEPARTAMENTO DOS REGIMES DE PREVIDÊNCIA NO SERVIÇO PÚBLICO - DRPSP

DEMONSTRATIVO DE APLICAÇÕES E INVESTIMENTOS DOS RECURSOS - DAIR

PORTFÓLIO									
SEGMENTO	TIPO DE ATIVO	LIMITE RESOLUÇÃO CMN (%)	LIMITE INFERIOR (%)	ESTRATÉGIA ALVO (%)	LIMITE SUPERIOR (%)	FUNDO / PLANO CONSTITUÍDO	CARTEIRA ADMINISTRADA	IDENTIFICAÇÃO DO ATIVO	INDEXADOR / ÍNDICE DE REFERÊNCIA
Renda Fixa	FI 100% títulos TN - Art. 7º, I, b	100.00				PLANO PREVIDENCIÁRIO		11.180.607/0001-17 - SANTANDER FIC IMA B TIT PUB RF LP	IMA-B
		Quantidade	Valor Ativo			Valor Total		% Recursos RPPS	
Mês Atual		7823.0912270000	R\$ 304,98			R\$ 2.385.853,54		5,00 %	
Mês Anterior		7393.1732490000	R\$ 292,39			R\$ 2.161.719,11		5,00 %	
AVALIAÇÃO DO DESEMPENHO E EVOLUÇÃO DAS APLICAÇÕES (Mês Atual x Mês Anterior)								COMPOSIÇÃO DA CARTEIRA (PRAZO)	
RENTABILIDADE DO ATIVO (%)	EVOLUÇÃO DA APLICAÇÃO (%)	VARIAÇÃO PATRIMONIAL	RENTABILIDADE LÍQUIDA ESTIMADA NO MÊS (%)	VARIAÇÃO PERCENTUAL DO ÍNDICE DE REFERÊNCIA (%)	CONTRIBUIÇÃO EM RELAÇÃO AO ÍNDICE DE REFERÊNCIA/ OU DESEMPENHO DO FUNDO COMO % DO ÍNDICE DE REFERÊNCIA			PRAZO MÉDIO DA CARTEIRA DE TÍTULOS DO FUNDO (EM MESES (30) DIAS) NO ÚLTIMO DIA ÚTIL DO MÊS	
10.430,00 %	11.037,00 %								
SEGMENTO	TIPO DE ATIVO	LIMITE RESOLUÇÃO CMN (%)	LIMITE INFERIOR (%)	ESTRATÉGIA ALVO (%)	LIMITE SUPERIOR (%)	FUNDO / PLANO CONSTITUÍDO	CARTEIRA ADMINISTRADA	IDENTIFICAÇÃO DO ATIVO	INDEXADOR / ÍNDICE DE REFERÊNCIA
Renda Fixa	FI 100% títulos TN - Art. 7º, I, b	100.00				PLANO FINANCEIRO		13.322.205/0001-35 - BB PREVIDENCIÁRIO RENDA FIXA IDKA2 TÍTULOS PÚBLICOS FUNDO DE INVESTIMENTO	IDKA
		Quantidade	Valor Ativo			Valor Total		% Recursos RPPS	
Mês Atual		267831.0920720000	R\$ 2,44			R\$ 653.126,00		1,00 %	
Mês Anterior		1336494.9043700000	R\$ 2,41			R\$ 3.220.008,51		7,00 %	
AVALIAÇÃO DO DESEMPENHO E EVOLUÇÃO DAS APLICAÇÕES (Mês Atual x Mês Anterior)								COMPOSIÇÃO DA CARTEIRA (PRAZO)	
RENTABILIDADE DO ATIVO (%)	EVOLUÇÃO DA APLICAÇÃO (%)	VARIAÇÃO PATRIMONIAL	RENTABILIDADE LÍQUIDA ESTIMADA NO MÊS (%)	VARIAÇÃO PERCENTUAL DO ÍNDICE DE REFERÊNCIA (%)	CONTRIBUIÇÃO EM RELAÇÃO AO ÍNDICE DE REFERÊNCIA/ OU DESEMPENHO DO FUNDO COMO % DO ÍNDICE DE REFERÊNCIA			PRAZO MÉDIO DA CARTEIRA DE TÍTULOS DO FUNDO (EM MESES (30) DIAS) NO ÚLTIMO DIA ÚTIL DO MÊS	
10.122,00 %	2.028,00 %								





MINISTÉRIO DA PREVIDÊNCIA SOCIAL - MPS
 SECRETARIA DE POLÍTICAS DE PREVIDÊNCIA SOCIAL - SPPS
 DEPARTAMENTO DOS REGIMES DE PREVIDÊNCIA NO SERVIÇO PÚBLICO - DRPSP

DEMONSTRATIVO DE APLICAÇÕES E INVESTIMENTOS DOS RECURSOS - DAIR

SEGMENTO	TIPO DE ATIVO	LIMITE RESOLUÇÃO CMN (%)	LIMITE INFERIOR (%)	ESTRATÉGIA ALVO (%)	LIMITE SUPERIOR (%)	FUNDO / PLANO CONSTITUÍDO	CARTEIRA ADMINISTRADA	IDENTIFICAÇÃO DO ATIVO	INDEXADOR / ÍNDICE DE REFERÊNCIA
Renda Fixa	FI 100% títulos TN - Art. 7º, I, b	100.00				PLANO FINANCEIRO		10.740.670/0001-06 - FUNDO DE INVESTIMENTO CAIXA BRASIL IRF-M 1 TÍTULOS PÚBLICOS RENDA FIXA	IRF-M 1

	Quantidade	Valor Ativo	Valor Total	% Recursos RPPS
Mês Atual	15148.6128330000	R\$ 2,38	R\$ 36.051,47	0,00 %
Mês Anterior	1586413.0209250000	R\$ 2,37	R\$ 3.754.109,98	9,00 %

AVALIAÇÃO DO DESEMPENHO E EVOLUÇÃO DAS APLICAÇÕES (Mês Atual x Mês Anterior)						COMPOSIÇÃO DA CARTEIRA (PRAZO)
RENTABILIDADE DO ATIVO (%)	EVOLUÇÃO DA APLICAÇÃO (%)	VARIAÇÃO PATRIMONIAL	RENTABILIDADE LÍQUIDA ESTIMADA NO MÊS (%)	VARIAÇÃO PERCENTUAL DO ÍNDICE DE REFERÊNCIA (%)	CONTRIBUIÇÃO EM RELAÇÃO AO ÍNDICE DE REFERÊNCIA/ OU DESEMPENHO DO FUNDO COMO % DO ÍNDICE DE REFERÊNCIA	PRAZO MÉDIO DA CARTEIRA DE TÍTULOS DO FUNDO (EM MESES (30) DIAS) NO ÚLTIMO DIA ÚTIL DO MÊS
10.057,00 %	96,00 %					

SEGMENTO	TIPO DE ATIVO	LIMITE RESOLUÇÃO CMN (%)	LIMITE INFERIOR (%)	ESTRATÉGIA ALVO (%)	LIMITE SUPERIOR (%)	FUNDO / PLANO CONSTITUÍDO	CARTEIRA ADMINISTRADA	IDENTIFICAÇÃO DO ATIVO	INDEXADOR / ÍNDICE DE REFERÊNCIA
Renda Fixa	FI 100% títulos TN - Art. 7º, I, b	100.00				PLANO PREVIDENCIÁRIO		13.455.117/0001-01 - SANTANDER FIC IMA B 5 TIT PUB RF	IMA-B 5

	Quantidade	Valor Ativo	Valor Total	% Recursos RPPS
Mês Atual	14052.6202050000	R\$ 22,83	R\$ 320.858,92	1,00 %
Mês Anterior	14052.6202050000	R\$ 22,49	R\$ 316.050,19	1,00 %

AVALIAÇÃO DO DESEMPENHO E EVOLUÇÃO DAS APLICAÇÕES (Mês Atual x Mês Anterior)						COMPOSIÇÃO DA CARTEIRA (PRAZO)
RENTABILIDADE DO ATIVO (%)	EVOLUÇÃO DA APLICAÇÃO (%)	VARIAÇÃO PATRIMONIAL	RENTABILIDADE LÍQUIDA ESTIMADA NO MÊS (%)	VARIAÇÃO PERCENTUAL DO ÍNDICE DE REFERÊNCIA (%)	CONTRIBUIÇÃO EM RELAÇÃO AO ÍNDICE DE REFERÊNCIA/ OU DESEMPENHO DO FUNDO COMO % DO ÍNDICE DE REFERÊNCIA	PRAZO MÉDIO DA CARTEIRA DE TÍTULOS DO FUNDO (EM MESES (30) DIAS) NO ÚLTIMO DIA ÚTIL DO MÊS
10.152,00 %	10.152,00 %					





MINISTÉRIO DA PREVIDÊNCIA SOCIAL - MPS
 SECRETARIA DE POLÍTICAS DE PREVIDÊNCIA SOCIAL - SPPS
 DEPARTAMENTO DOS REGIMES DE PREVIDÊNCIA NO SERVIÇO PÚBLICO - DRPSP

DEMONSTRATIVO DE APLICAÇÕES E INVESTIMENTOS DOS RECURSOS - DAIR

SEGMENTO	TIPO DE ATIVO	LIMITE RESOLUÇÃO CMN (%)	LIMITE INFERIOR (%)	ESTRATÉGIA ALVO (%)	LIMITE SUPERIOR (%)	FUNDO / PLANO CONSTITUÍDO	CARTEIRA ADMINISTRADA	IDENTIFICAÇÃO DO ATIVO	INDEXADOR / ÍNDICE DE REFERÊNCIA
Renda Fixa	FI 100% títulos TN - Art. 7º, I, b	100.00				TAXA DE ADMINISTRAÇÃO		11.180.607/0001-17 - SANTANDER FIC IMA B TIT PUB RF LP	IMA-B

	Quantidade	Valor Ativo	Valor Total	% Recursos RPPS
Mês Atual	2144.0760090000	R\$ 304,98	R\$ 653.891,31	1,00 %
Mês Anterior	138.2539090000	R\$ 292,39	R\$ 40.424,61	0,00 %

AVALIAÇÃO DO DESEMPENHO E EVOLUÇÃO DAS APLICAÇÕES (Mês Atual x Mês Anterior)						COMPOSIÇÃO DA CARTEIRA (PRAZO)
RENTABILIDADE DO ATIVO (%)	EVOLUÇÃO DA APLICAÇÃO (%)	VARIAÇÃO PATRIMONIAL	RENTABILIDADE LÍQUIDA ESTIMADA NO MÊS (%)	VARIAÇÃO PERCENTUAL DO ÍNDICE DE REFERÊNCIA (%)	CONTRIBUIÇÃO EM RELAÇÃO AO ÍNDICE DE REFERÊNCIA/ OU DESEMPENHO DO FUNDO COMO % DO ÍNDICE DE REFERÊNCIA	PRAZO MÉDIO DA CARTEIRA DE TÍTULOS DO FUNDO (EM MESES (30) DIAS) NO ÚLTIMO DIA ÚTIL DO MÊS
10.430,00 %	161.756,00 %					

SEGMENTO	TIPO DE ATIVO	LIMITE RESOLUÇÃO CMN (%)	LIMITE INFERIOR (%)	ESTRATÉGIA ALVO (%)	LIMITE SUPERIOR (%)	FUNDO / PLANO CONSTITUÍDO	CARTEIRA ADMINISTRADA	IDENTIFICAÇÃO DO ATIVO	INDEXADOR / ÍNDICE DE REFERÊNCIA
Renda Fixa	FI 100% títulos TN - Art. 7º, I, b	100.00				PLANO FINANCEIRO		13.327.340/0001-73 - BB PREVIDENCIÁRIO RENDA FIXA IMA-B5+ TÍTULOS PÚBLICOS FUNDO DE INVESTIMENTO	IMA-B 5+

	Quantidade	Valor Ativo	Valor Total	% Recursos RPPS
Mês Atual	1108120.4541950000	R\$ 2,79	R\$ 3.086.326,34	7,00 %
Mês Anterior	1108120.4541950000	R\$ 2,61	R\$ 2.895.731,21	7,00 %

AVALIAÇÃO DO DESEMPENHO E EVOLUÇÃO DAS APLICAÇÕES (Mês Atual x Mês Anterior)						COMPOSIÇÃO DA CARTEIRA (PRAZO)
RENTABILIDADE DO ATIVO (%)	EVOLUÇÃO DA APLICAÇÃO (%)	VARIAÇÃO PATRIMONIAL	RENTABILIDADE LÍQUIDA ESTIMADA NO MÊS (%)	VARIAÇÃO PERCENTUAL DO ÍNDICE DE REFERÊNCIA (%)	CONTRIBUIÇÃO EM RELAÇÃO AO ÍNDICE DE REFERÊNCIA/ OU DESEMPENHO DO FUNDO COMO % DO ÍNDICE DE REFERÊNCIA	PRAZO MÉDIO DA CARTEIRA DE TÍTULOS DO FUNDO (EM MESES (30) DIAS) NO ÚLTIMO DIA ÚTIL DO MÊS
10.658,00 %	10.658,00 %					





MINISTÉRIO DA PREVIDÊNCIA SOCIAL - MPS
 SECRETARIA DE POLÍTICAS DE PREVIDÊNCIA SOCIAL - SPPS
 DEPARTAMENTO DOS REGIMES DE PREVIDÊNCIA NO SERVIÇO PÚBLICO - DRPSP

DEMONSTRATIVO DE APLICAÇÕES E INVESTIMENTOS DOS RECURSOS - DAIR

SEGMENTO	TIPO DE ATIVO	LIMITE RESOLUÇÃO CMN (%)	LIMITE INFERIOR (%)	ESTRATÉGIA ALVO (%)	LIMITE SUPERIOR (%)	FUNDO / PLANO CONSTITUÍDO	CARTEIRA ADMINISTRADA	IDENTIFICAÇÃO DO ATIVO	INDEXADOR / ÍNDICE DE REFERÊNCIA
Renda Fixa	FI 100% títulos TN - Art. 7º, I, b	100.00				PLANO FINANCEIRO		07.442.078/0001-05 - BB PREVIDENCIÁRIO RENDA FIXA IMA-B TÍTULOS PÚBLICOS FUNDO DE INVESTIMENTO	IMA-B

	Quantidade	Valor Ativo	Valor Total	% Recursos RPPS
Mês Atual	1387921.6022480000	R\$ 5,24	R\$ 7.278.455,59	17,00 %
Mês Anterior	574941.4042470000	R\$ 5,03	R\$ 2.889.217,89	7,00 %

AVALIAÇÃO DO DESEMPENHO E EVOLUÇÃO DAS APLICAÇÕES (Mês Atual x Mês Anterior)						COMPOSIÇÃO DA CARTEIRA (PRAZO)
RENTABILIDADE DO ATIVO (%)	EVOLUÇÃO DA APLICAÇÃO (%)	VARIAÇÃO PATRIMONIAL	RENTABILIDADE LÍQUIDA ESTIMADA NO MÊS (%)	VARIAÇÃO PERCENTUAL DO ÍNDICE DE REFERÊNCIA (%)	CONTRIBUIÇÃO EM RELAÇÃO AO ÍNDICE DE REFERÊNCIA/ OU DESEMPENHO DO FUNDO COMO % DO ÍNDICE DE REFERÊNCIA	PRAZO MÉDIO DA CARTEIRA DE TÍTULOS DO FUNDO (EM MESES (30) DIAS) NO ÚLTIMO DIA ÚTIL DO MÊS
10.436,00 %	25.192,00 %					

SEGMENTO	TIPO DE ATIVO	LIMITE RESOLUÇÃO CMN (%)	LIMITE INFERIOR (%)	ESTRATÉGIA ALVO (%)	LIMITE SUPERIOR (%)	FUNDO / PLANO CONSTITUÍDO	CARTEIRA ADMINISTRADA	IDENTIFICAÇÃO DO ATIVO	INDEXADOR / ÍNDICE DE REFERÊNCIA
Renda Fixa	FI 100% títulos TN - Art. 7º, I, b	100.00				PLANO FINANCEIRO		03.543.447/0001-03 - BB PREVIDENCIÁRIO RENDA FIXA IMA-B 5 LP FUNDO DE INVESTIMENTOS EM COTAS DE	IMA-B 5

	Quantidade	Valor Ativo	Valor Total	% Recursos RPPS
Mês Atual	50013.6675100000	R\$ 17,23	R\$ 861.531,09	2,00 %
Mês Anterior	50013.6675100000	R\$ 16,97	R\$ 848.632,70	2,00 %

AVALIAÇÃO DO DESEMPENHO E EVOLUÇÃO DAS APLICAÇÕES (Mês Atual x Mês Anterior)						COMPOSIÇÃO DA CARTEIRA (PRAZO)
RENTABILIDADE DO ATIVO (%)	EVOLUÇÃO DA APLICAÇÃO (%)	VARIAÇÃO PATRIMONIAL	RENTABILIDADE LÍQUIDA ESTIMADA NO MÊS (%)	VARIAÇÃO PERCENTUAL DO ÍNDICE DE REFERÊNCIA (%)	CONTRIBUIÇÃO EM RELAÇÃO AO ÍNDICE DE REFERÊNCIA/ OU DESEMPENHO DO FUNDO COMO % DO ÍNDICE DE REFERÊNCIA	PRAZO MÉDIO DA CARTEIRA DE TÍTULOS DO FUNDO (EM MESES (30) DIAS) NO ÚLTIMO DIA ÚTIL DO MÊS
10.152,00 %	10.152,00 %					





MINISTÉRIO DA PREVIDÊNCIA SOCIAL - MPS
 SECRETARIA DE POLÍTICAS DE PREVIDÊNCIA SOCIAL - SPPS
 DEPARTAMENTO DOS REGIMES DE PREVIDÊNCIA NO SERVIÇO PÚBLICO - DRPSP

DEMONSTRATIVO DE APLICAÇÕES E INVESTIMENTOS DOS RECURSOS - DAIR

SEGMENTO	TIPO DE ATIVO	LIMITE RESOLUÇÃO CMN (%)	LIMITE INFERIOR (%)	ESTRATÉGIA ALVO (%)	LIMITE SUPERIOR (%)	FUNDO / PLANO CONSTITUÍDO	CARTEIRA ADMINISTRADA	IDENTIFICAÇÃO DO ATIVO	INDEXADOR / ÍNDICE DE REFERÊNCIA
Renda Fixa	FI 100% títulos TN - Art. 7º, I, b	100.00				PLANO FINANCEIRO		07.111.384/0001-69 - BB PREVIDENCIÁRIO RENDA FIXA IRF-M TÍTULOS PÚBLICOS FUNDO DE INVESTIMENTO	IRF-M (prefixado)
		Quantidade		Valor Ativo		Valor Total		% Recursos RPPS	
Mês Atual		0E-10		R\$ 5,24		R\$ 0,00		0,00 %	
Mês Anterior		311076.5784530000		R\$ 5,17		R\$ 1.607.953,37		4,00 %	
AVALIAÇÃO DO DESEMPENHO E EVOLUÇÃO DAS APLICAÇÕES (Mês Atual x Mês Anterior)								COMPOSIÇÃO DA CARTEIRA (PRAZO)	
RENTABILIDADE DO ATIVO (%)	EVOLUÇÃO DA APLICAÇÃO (%)	VARIAÇÃO PATRIMONIAL	RENTABILIDADE LÍQUIDA ESTIMADA NO MÊS (%)	VARIAÇÃO PERCENTUAL DO ÍNDICE DE REFERÊNCIA (%)	CONTRIBUIÇÃO EM RELAÇÃO AO ÍNDICE DE REFERÊNCIA/ OU DESEMPENHO DO FUNDO COMO % DO ÍNDICE DE REFERÊNCIA	PRAZO MÉDIO DA CARTEIRA DE TÍTULOS DO FUNDO (EM MESES (30) DIAS) NO ÚLTIMO DIA ÚTIL DO MÊS			
10.137,00 %	0,00 %								
SEGMENTO	TIPO DE ATIVO	LIMITE RESOLUÇÃO CMN (%)	LIMITE INFERIOR (%)	ESTRATÉGIA ALVO (%)	LIMITE SUPERIOR (%)	FUNDO / PLANO CONSTITUÍDO	CARTEIRA ADMINISTRADA	IDENTIFICAÇÃO DO ATIVO	INDEXADOR / ÍNDICE DE REFERÊNCIA
Renda Fixa	FI 100% títulos TN - Art. 7º, I, b	100.00				PLANO FINANCEIRO		25.078.994/0001-90 - BB PREVIDENCIÁRIO RENDA FIXA ALOCAÇÃO ATIVA FUNDO DE INVESTIMENTO EM COTAS DE FUNDOS DE INVESTIMENTO	IMA-Geral
		Quantidade		Valor Ativo		Valor Total		% Recursos RPPS	
Mês Atual		3961635.5759950000		R\$ 1,31		R\$ 5.196.134,55		12,00 %	
Mês Anterior		3961635.5759950000		R\$ 1,29		R\$ 5.093.842,44		12,00 %	
AVALIAÇÃO DO DESEMPENHO E EVOLUÇÃO DAS APLICAÇÕES (Mês Atual x Mês Anterior)								COMPOSIÇÃO DA CARTEIRA (PRAZO)	
RENTABILIDADE DO ATIVO (%)	EVOLUÇÃO DA APLICAÇÃO (%)	VARIAÇÃO PATRIMONIAL	RENTABILIDADE LÍQUIDA ESTIMADA NO MÊS (%)	VARIAÇÃO PERCENTUAL DO ÍNDICE DE REFERÊNCIA (%)	CONTRIBUIÇÃO EM RELAÇÃO AO ÍNDICE DE REFERÊNCIA/ OU DESEMPENHO DO FUNDO COMO % DO ÍNDICE DE REFERÊNCIA	PRAZO MÉDIO DA CARTEIRA DE TÍTULOS DO FUNDO (EM MESES (30) DIAS) NO ÚLTIMO DIA ÚTIL DO MÊS			
10.201,00 %	10.201,00 %								





MINISTÉRIO DA PREVIDÊNCIA SOCIAL - MPS
 SECRETARIA DE POLÍTICAS DE PREVIDÊNCIA SOCIAL - SPPS
 DEPARTAMENTO DOS REGIMES DE PREVIDÊNCIA NO SERVIÇO PÚBLICO - DRPSP

DEMONSTRATIVO DE APLICAÇÕES E INVESTIMENTOS DOS RECURSOS - DAIR

SEGMENTO	TIPO DE ATIVO	LIMITE RESOLUÇÃO CMN (%)	LIMITE INFERIOR (%)	ESTRATÉGIA ALVO (%)	LIMITE SUPERIOR (%)	FUNDO / PLANO CONSTITUÍDO	CARTEIRA ADMINISTRADA	IDENTIFICAÇÃO DO ATIVO	INDEXADOR / ÍNDICE DE REFERÊNCIA
Renda Fixa	FI 100% títulos TN - Art. 7º, I, b	100.00				PLANO FINANCEIRO		11.060.913/0001-10 - FUNDO DE INVESTIMENTO CAIXA BRASIL IMA-B 5 TÍTULOS PÚBLICOS RENDA FIXA LONGO PRAZO	IMA-B 5

	Quantidade	Valor Ativo	Valor Total	% Recursos RPPS
Mês Atual	943578.8398660000	R\$ 2,70	R\$ 2.543.931,96	6,00 %
Mês Anterior	1884533.2308870000	R\$ 2,66	R\$ 5.004.080,24	11,00 %

AVALIAÇÃO DO DESEMPENHO E EVOLUÇÃO DAS APLICAÇÕES (Mês Atual x Mês Anterior)						COMPOSIÇÃO DA CARTEIRA (PRAZO)
RENTABILIDADE DO ATIVO (%)	EVOLUÇÃO DA APLICAÇÃO (%)	VARIAÇÃO PATRIMONIAL	RENTABILIDADE LÍQUIDA ESTIMADA NO MÊS (%)	VARIAÇÃO PERCENTUAL DO ÍNDICE DE REFERÊNCIA (%)	CONTRIBUIÇÃO EM RELAÇÃO AO ÍNDICE DE REFERÊNCIA/ OU DESEMPENHO DO FUNDO COMO % DO ÍNDICE DE REFERÊNCIA	PRAZO MÉDIO DA CARTEIRA DE TÍTULOS DO FUNDO (EM MESES (30) DIAS) NO ÚLTIMO DIA ÚTIL DO MÊS
10.153,00 %	5.084,00 %					

SEGMENTO	TIPO DE ATIVO	LIMITE RESOLUÇÃO CMN (%)	LIMITE INFERIOR (%)	ESTRATÉGIA ALVO (%)	LIMITE SUPERIOR (%)	FUNDO / PLANO CONSTITUÍDO	CARTEIRA ADMINISTRADA	IDENTIFICAÇÃO DO ATIVO	INDEXADOR / ÍNDICE DE REFERÊNCIA
Renda Fixa	FI 100% títulos TN - Art. 7º, I, b	100.00				PLANO FINANCEIRO		11.180.607/0001-17 - SANTANDER FIC IMA B TIT PUB RF LP	IMA-B

	Quantidade	Valor Ativo	Valor Total	% Recursos RPPS
Mês Atual	311.3305010000	R\$ 304,98	R\$ 94.948,27	0,00 %
Mês Anterior				

AVALIAÇÃO DO DESEMPENHO E EVOLUÇÃO DAS APLICAÇÕES (Mês Atual x Mês Anterior)						COMPOSIÇÃO DA CARTEIRA (PRAZO)
RENTABILIDADE DO ATIVO (%)	EVOLUÇÃO DA APLICAÇÃO (%)	VARIAÇÃO PATRIMONIAL	RENTABILIDADE LÍQUIDA ESTIMADA NO MÊS (%)	VARIAÇÃO PERCENTUAL DO ÍNDICE DE REFERÊNCIA (%)	CONTRIBUIÇÃO EM RELAÇÃO AO ÍNDICE DE REFERÊNCIA/ OU DESEMPENHO DO FUNDO COMO % DO ÍNDICE DE REFERÊNCIA	PRAZO MÉDIO DA CARTEIRA DE TÍTULOS DO FUNDO (EM MESES (30) DIAS) NO ÚLTIMO DIA ÚTIL DO MÊS





MINISTÉRIO DA PREVIDÊNCIA SOCIAL - MPS
 SECRETARIA DE POLÍTICAS DE PREVIDÊNCIA SOCIAL - SPPS
 DEPARTAMENTO DOS REGIMES DE PREVIDÊNCIA NO SERVIÇO PÚBLICO - DRPSP

DEMONSTRATIVO DE APLICAÇÕES E INVESTIMENTOS DOS RECURSOS - DAIR

SEGMENTO	TIPO DE ATIVO	LIMITE RESOLUÇÃO CMN (%)	LIMITE INFERIOR (%)	ESTRATÉGIA ALVO (%)	LIMITE SUPERIOR (%)	FUNDO / PLANO CONSTITUÍDO	CARTEIRA ADMINISTRADA	IDENTIFICAÇÃO DO ATIVO	INDEXADOR / ÍNDICE DE REFERÊNCIA
Renda Fixa	FI 100% títulos TN - Art. 7º, I, b	100.00				PLANO FINANCEIRO		14.504.578/0001-90 - SANTANDER FUNDO DE INVESTIMENTO EM COTAS DE FUNDOS DE INVESTIMENTO IMA-B INSTITUCIONAL TP RF LP	IMA-B

	Quantidade	Valor Ativo	Valor Total	% Recursos RPPS
Mês Atual	0E-10	R\$ 23,02	R\$ 0,00	0,00 %
Mês Anterior				

AVALIAÇÃO DO DESEMPENHO E EVOLUÇÃO DAS APLICAÇÕES (Mês Atual x Mês Anterior)						COMPOSIÇÃO DA CARTEIRA (PRAZO)
RENTABILIDADE DO ATIVO (%)	EVOLUÇÃO DA APLICAÇÃO (%)	VARIAÇÃO PATRIMONIAL	RENTABILIDADE LÍQUIDA ESTIMADA NO MÊS (%)	VARIAÇÃO PERCENTUAL DO ÍNDICE DE REFERÊNCIA (%)	CONTRIBUIÇÃO EM RELAÇÃO AO ÍNDICE DE REFERÊNCIA/ OU DESEMPENHO DO FUNDO COMO % DO ÍNDICE DE REFERÊNCIA	PRAZO MÉDIO DA CARTEIRA DE TÍTULOS DO FUNDO (EM MESES (30) DIAS) NO ÚLTIMO DIA ÚTIL DO MÊS

SEGMENTO	TIPO DE ATIVO	LIMITE RESOLUÇÃO CMN (%)	LIMITE INFERIOR (%)	ESTRATÉGIA ALVO (%)	LIMITE SUPERIOR (%)	FUNDO / PLANO CONSTITUÍDO	CARTEIRA ADMINISTRADA	IDENTIFICAÇÃO DO ATIVO	INDEXADOR / ÍNDICE DE REFERÊNCIA
Renda Fixa	FI 100% títulos TN - Art. 7º, I, b	100.00				PLANO FINANCEIRO		10.740.658/0001-93 - FUNDO DE INVESTIMENTO CAIXA BRASIL IMA-B TÍTULOS PÚBLICOS RENDA FIXA LONGO PRAZO	IMA-B

	Quantidade	Valor Ativo	Valor Total	% Recursos RPPS
Mês Atual	1612521.8289090000	R\$ 2,97	R\$ 4.782.662,34	11,00 %
Mês Anterior				

AVALIAÇÃO DO DESEMPENHO E EVOLUÇÃO DAS APLICAÇÕES (Mês Atual x Mês Anterior)						COMPOSIÇÃO DA CARTEIRA (PRAZO)
RENTABILIDADE DO ATIVO (%)	EVOLUÇÃO DA APLICAÇÃO (%)	VARIAÇÃO PATRIMONIAL	RENTABILIDADE LÍQUIDA ESTIMADA NO MÊS (%)	VARIAÇÃO PERCENTUAL DO ÍNDICE DE REFERÊNCIA (%)	CONTRIBUIÇÃO EM RELAÇÃO AO ÍNDICE DE REFERÊNCIA/ OU DESEMPENHO DO FUNDO COMO % DO ÍNDICE DE REFERÊNCIA	PRAZO MÉDIO DA CARTEIRA DE TÍTULOS DO FUNDO (EM MESES (30) DIAS) NO ÚLTIMO DIA ÚTIL DO MÊS





MINISTÉRIO DA PREVIDÊNCIA SOCIAL - MPS
 SECRETARIA DE POLÍTICAS DE PREVIDÊNCIA SOCIAL - SPPS
 DEPARTAMENTO DOS REGIMES DE PREVIDÊNCIA NO SERVIÇO PÚBLICO - DRPSP

DEMONSTRATIVO DE APLICAÇÕES E INVESTIMENTOS DOS RECURSOS - DAIR

SEGMENTO	TIPO DE ATIVO	LIMITE RESOLUÇÃO CMN (%)	LIMITE INFERIOR (%)	ESTRATÉGIA ALVO (%)	LIMITE SUPERIOR (%)	FUNDO / PLANO CONSTITUÍDO	CARTEIRA ADMINISTRADA	IDENTIFICAÇÃO DO ATIVO	INDEXADOR / ÍNDICE DE REFERÊNCIA
Renda Fixa	FI 100% títulos TN - Art. 7º, I, b	100.00				PLANO FINANCEIRO		10.577.503/0001-88 - FUNDO DE INVESTIMENTO CAIXA BRASIL IMA-B 5+ TÍTULOS PÚBLICOS RENDA FIXA LONGO PRAZO	IMA-B 5+
		Quantidade		Valor Ativo		Valor Total		% Recursos RPPS	
Mês Atual		350607.5899610000		R\$ 2,19		R\$ 769.233,75		2,00 %	
Mês Anterior									
AVALIAÇÃO DO DESEMPENHO E EVOLUÇÃO DAS APLICAÇÕES (Mês Atual x Mês Anterior)								COMPOSIÇÃO DA CARTEIRA (PRAZO)	
RENTABILIDADE DO ATIVO (%)	EVOLUÇÃO DA APLICAÇÃO (%)	VARIÇÃO PATRIMONIAL	RENTABILIDADE LÍQUIDA ESTIMADA NO MÊS (%)	VARIÇÃO PERCENTUAL DO ÍNDICE DE REFERÊNCIA (%)	CONTRIBUIÇÃO EM RELAÇÃO AO ÍNDICE DE REFERÊNCIA/ OU DESEMPENHO DO FUNDO COMO % DO ÍNDICE DE REFERÊNCIA	PRAZO MÉDIO DA CARTEIRA DE TÍTULOS DO FUNDO (EM MESES (30 DIAS) NO ÚLTIMO DIA ÚTIL DO MÊS)			
Subtotal por Tipo Ativo		9721710.3815310000		R\$ 28.663.005,13				6.540,00 %	
SEGMENTO	TIPO DE ATIVO	LIMITE RESOLUÇÃO CMN (%)	LIMITE INFERIOR (%)	ESTRATÉGIA ALVO (%)	LIMITE SUPERIOR (%)	FUNDO / PLANO CONSTITUÍDO	CARTEIRA ADMINISTRADA	IDENTIFICAÇÃO DO ATIVO	INDEXADOR / ÍNDICE DE REFERÊNCIA
Renda Fixa	FI Renda Fixa - Geral - Art. 7º, IV, a	40.00				TAXA DE ADMINISTRAÇÃO		06.095.438/0001-87 - SANTANDER FIC FI INSTITUCIONAL RF	Outros (especificar)
		Quantidade		Valor Ativo		Valor Total		% Recursos RPPS	
Mês Atual		2201.9367890000		R\$ 487,22		R\$ 1.072.833,89		2,00 %	
Mês Anterior		3438.8473554000		R\$ 484,22		R\$ 1.665.142,47		4,00 %	
AVALIAÇÃO DO DESEMPENHO E EVOLUÇÃO DAS APLICAÇÕES (Mês Atual x Mês Anterior)								COMPOSIÇÃO DA CARTEIRA (PRAZO)	
RENTABILIDADE DO ATIVO (%)	EVOLUÇÃO DA APLICAÇÃO (%)	VARIÇÃO PATRIMONIAL	RENTABILIDADE LÍQUIDA ESTIMADA NO MÊS (%)	VARIÇÃO PERCENTUAL DO ÍNDICE DE REFERÊNCIA (%)	CONTRIBUIÇÃO EM RELAÇÃO AO ÍNDICE DE REFERÊNCIA/ OU DESEMPENHO DO FUNDO COMO % DO ÍNDICE DE REFERÊNCIA	PRAZO MÉDIO DA CARTEIRA DE TÍTULOS DO FUNDO (EM MESES (30 DIAS) NO ÚLTIMO DIA ÚTIL DO MÊS)			
10.062,00 %	6.443,00 %								





MINISTÉRIO DA PREVIDÊNCIA SOCIAL - MPS
 SECRETARIA DE POLÍTICAS DE PREVIDÊNCIA SOCIAL - SPPS
 DEPARTAMENTO DOS REGIMES DE PREVIDÊNCIA NO SERVIÇO PÚBLICO - DRPSP

DEMONSTRATIVO DE APLICAÇÕES E INVESTIMENTOS DOS RECURSOS - DAIR

SEGMENTO	TIPO DE ATIVO	LIMITE RESOLUÇÃO CMN (%)	LIMITE INFERIOR (%)	ESTRATÉGIA ALVO (%)	LIMITE SUPERIOR (%)	FUNDO / PLANO CONSTITUÍDO	CARTEIRA ADMINISTRADA	IDENTIFICAÇÃO DO ATIVO	INDEXADOR / ÍNDICE DE REFERÊNCIA
Renda Fixa	FI Renda Fixa - Geral - Art. 7º, IV, a	40,00				PLANO FINANCEIRO		19.303.795/0001-35 - BB PREVIDENCIÁRIO RENDA FIXA TÍTULOS PÚBLICOS IPCA III FUNDO DE INVESTIMENTO	IPCA

	Quantidade	Valor Ativo	Valor Total	% Recursos RPPS
Mês Atual	986865.7316740000	R\$ 1,95	R\$ 1.924.501,96	4,00 %
Mês Anterior	986865.7316740000	R\$ 1,92	R\$ 1.892.532,45	4,00 %

AVALIAÇÃO DO DESEMPENHO E EVOLUÇÃO DAS APLICAÇÕES (Mês Atual x Mês Anterior)						COMPOSIÇÃO DA CARTEIRA (PRAZO)
RENTABILIDADE DO ATIVO (%)	EVOLUÇÃO DA APLICAÇÃO (%)	VARIAÇÃO PATRIMONIAL	RENTABILIDADE LÍQUIDA ESTIMADA NO MÊS (%)	VARIAÇÃO PERCENTUAL DO ÍNDICE DE REFERÊNCIA (%)	CONTRIBUIÇÃO EM RELAÇÃO AO ÍNDICE DE REFERÊNCIA/ OU DESEMPENHO DO FUNDO COMO % DO ÍNDICE DE REFERÊNCIA	PRAZO MÉDIO DA CARTEIRA DE TÍTULOS DO FUNDO (EM MESES (30) DIAS) NO ÚLTIMO DIA ÚTIL DO MÊS
10.169,00 %	10.169,00 %					

SEGMENTO	TIPO DE ATIVO	LIMITE RESOLUÇÃO CMN (%)	LIMITE INFERIOR (%)	ESTRATÉGIA ALVO (%)	LIMITE SUPERIOR (%)	FUNDO / PLANO CONSTITUÍDO	CARTEIRA ADMINISTRADA	IDENTIFICAÇÃO DO ATIVO	INDEXADOR / ÍNDICE DE REFERÊNCIA
Renda Fixa	FI Renda Fixa - Geral - Art. 7º, IV, a	40,00				PLANO FINANCEIRO		05.164.356/0001-84 - CAIXA BRASIL TITULOS PUBLICOS RF	CDI

	Quantidade	Valor Ativo	Valor Total	% Recursos RPPS
Mês Atual	17771.7264856000	R\$ 3,75	R\$ 66.677,56	0,00 %
Mês Anterior	17771.7264856000	R\$ 3,73	R\$ 66.327,62	0,00 %

AVALIAÇÃO DO DESEMPENHO E EVOLUÇÃO DAS APLICAÇÕES (Mês Atual x Mês Anterior)						COMPOSIÇÃO DA CARTEIRA (PRAZO)
RENTABILIDADE DO ATIVO (%)	EVOLUÇÃO DA APLICAÇÃO (%)	VARIAÇÃO PATRIMONIAL	RENTABILIDADE LÍQUIDA ESTIMADA NO MÊS (%)	VARIAÇÃO PERCENTUAL DO ÍNDICE DE REFERÊNCIA (%)	CONTRIBUIÇÃO EM RELAÇÃO AO ÍNDICE DE REFERÊNCIA/ OU DESEMPENHO DO FUNDO COMO % DO ÍNDICE DE REFERÊNCIA	PRAZO MÉDIO DA CARTEIRA DE TÍTULOS DO FUNDO (EM MESES (30) DIAS) NO ÚLTIMO DIA ÚTIL DO MÊS
10.053,00 %	10.053,00 %					





MINISTÉRIO DA PREVIDÊNCIA SOCIAL - MPS
 SECRETARIA DE POLÍTICAS DE PREVIDÊNCIA SOCIAL - SPPS
 DEPARTAMENTO DOS REGIMES DE PREVIDÊNCIA NO SERVIÇO PÚBLICO - DRPSP

DEMONSTRATIVO DE APLICAÇÕES E INVESTIMENTOS DOS RECURSOS - DAIR

SEGMENTO	TIPO DE ATIVO	LIMITE RESOLUÇÃO CMN (%)	LIMITE INFERIOR (%)	ESTRATÉGIA ALVO (%)	LIMITE SUPERIOR (%)	FUNDO / PLANO CONSTITUÍDO	CARTEIRA ADMINISTRADA	IDENTIFICAÇÃO DO ATIVO	INDEXADOR / ÍNDICE DE REFERÊNCIA
Renda Fixa	FI Renda Fixa - Geral - Art. 7º, IV, a	40.00				PLANO FINANCEIRO		06.095.438/0001-87 - SANTANDER FIC FI INSTITUCIONAL RF	CDI
		Quantidade		Valor Ativo		Valor Total		% Recursos RPPS	
Mês Atual		0E-10		R\$ 487,22		R\$ 0,00		0,00 %	
Mês Anterior		755.1741770000		R\$ 484,22		R\$ 365.666,88		1,00 %	
AVALIAÇÃO DO DESEMPENHO E EVOLUÇÃO DAS APLICAÇÕES (Mês Atual x Mês Anterior)								COMPOSIÇÃO DA CARTEIRA (PRAZO)	
RENTABILIDADE DO ATIVO (%)	EVOLUÇÃO DA APLICAÇÃO (%)	VARIAÇÃO PATRIMONIAL	RENTABILIDADE LÍQUIDA ESTIMADA NO MÊS (%)	VARIAÇÃO PERCENTUAL DO ÍNDICE DE REFERÊNCIA (%)	CONTRIBUIÇÃO EM RELAÇÃO AO ÍNDICE DE REFERÊNCIA/ OU DESEMPENHO DO FUNDO COMO % DO ÍNDICE DE REFERÊNCIA	PRAZO MÉDIO DA CARTEIRA DE TÍTULOS DO FUNDO (EM MESES (30) DIAS) NO ÚLTIMO DIA ÚTIL DO MÊS			
10.062,00 %	0,00 %								
SEGMENTO	TIPO DE ATIVO	LIMITE RESOLUÇÃO CMN (%)	LIMITE INFERIOR (%)	ESTRATÉGIA ALVO (%)	LIMITE SUPERIOR (%)	FUNDO / PLANO CONSTITUÍDO	CARTEIRA ADMINISTRADA	IDENTIFICAÇÃO DO ATIVO	INDEXADOR / ÍNDICE DE REFERÊNCIA
Renda Fixa	FI Renda Fixa - Geral - Art. 7º, IV, a	40.00				PLANO FINANCEIRO		23.215.097/0001-55 - FUNDO DE INVESTIMENTO EM COTAS DE FUNDOS DE INVESTIMENTO CAIXA BRASIL GESTÃO ESTRATÉGICA RENDA FIXA	IMA-Geral
		Quantidade		Valor Ativo		Valor Total		% Recursos RPPS	
Mês Atual		2051875.3730290000		R\$ 1,25		R\$ 2.574.079,71		6,00 %	
Mês Anterior		2051875.3730290000		R\$ 1,22		R\$ 2.501.999,38		6,00 %	
AVALIAÇÃO DO DESEMPENHO E EVOLUÇÃO DAS APLICAÇÕES (Mês Atual x Mês Anterior)								COMPOSIÇÃO DA CARTEIRA (PRAZO)	
RENTABILIDADE DO ATIVO (%)	EVOLUÇÃO DA APLICAÇÃO (%)	VARIAÇÃO PATRIMONIAL	RENTABILIDADE LÍQUIDA ESTIMADA NO MÊS (%)	VARIAÇÃO PERCENTUAL DO ÍNDICE DE REFERÊNCIA (%)	CONTRIBUIÇÃO EM RELAÇÃO AO ÍNDICE DE REFERÊNCIA/ OU DESEMPENHO DO FUNDO COMO % DO ÍNDICE DE REFERÊNCIA	PRAZO MÉDIO DA CARTEIRA DE TÍTULOS DO FUNDO (EM MESES (30) DIAS) NO ÚLTIMO DIA ÚTIL DO MÊS			
10.288,00 %	10.288,00 %								
		Quantidade		Valor Total		% Recursos RPPS			
Subtotal por Tipo Ativo		3058714.7679776000		R\$ 5.638.093,12		1.286,00 %			
		Quantidade		Valor Total		% Recursos RPPS			
Subtotal por Segmento		12780425.1495086000		R\$ 34.301.098,25					





MINISTÉRIO DA PREVIDÊNCIA SOCIAL - MPS
 SECRETARIA DE POLÍTICAS DE PREVIDÊNCIA SOCIAL - SPPS
 DEPARTAMENTO DOS REGIMES DE PREVIDÊNCIA NO SERVIÇO PÚBLICO - DRPSP

DEMONSTRATIVO DE APLICAÇÕES E INVESTIMENTOS DOS RECURSOS - DAIR

SEGMENTO	TIPO DE ATIVO	LIMITE RESOLUÇÃO CMN (%)	LIMITE INFERIOR (%)	ESTRATÉGIA ALVO (%)	LIMITE SUPERIOR (%)	FUNDO / PLANO CONSTITUÍDO	CARTEIRA ADMINISTRADA	IDENTIFICAÇÃO DO ATIVO	INDEXADOR / ÍNDICE DE REFERÊNCIA
Renda Variável e Investimentos Estruturados	FI de Ações - Índices c/ no mínimo 50 ações - Art. 8º, I, a	30.00				PLANO PREVIDENCIÁRIO		01.699.688/0001-02 - SANTANDER IBOVESPA ATIVO INSTITUCIONAL AÇÕES	IBOVESPA

	Quantidade	Valor Ativo	Valor Total	% Recursos RPPS
Mês Atual	43323.9859570000	R\$ 16,91	R\$ 732.703,69	2,00 %
Mês Anterior	43323.9859570000	R\$ 15,37	R\$ 665.687,83	2,00 %

AVALIAÇÃO DO DESEMPENHO E EVOLUÇÃO DAS APLICAÇÕES (Mês Atual x Mês Anterior)						COMPOSIÇÃO DA CARTEIRA (PRAZO)
RENTABILIDADE DO ATIVO (%)	EVOLUÇÃO DA APLICAÇÃO (%)	VARIAÇÃO PATRIMONIAL	RENTABILIDADE LÍQUIDA ESTIMADA NO MÊS (%)	VARIAÇÃO PERCENTUAL DO ÍNDICE DE REFERÊNCIA (%)	CONTRIBUIÇÃO EM RELAÇÃO AO ÍNDICE DE REFERÊNCIA/ OU DESEMPENHO DO FUNDO COMO % DO ÍNDICE DE REFERÊNCIA	PRAZO MÉDIO DA CARTEIRA DE TÍTULOS DO FUNDO (EM MESES (30) DIAS) NO ÚLTIMO DIA ÚTIL DO MÊS
11.007,00 %	11.007,00 %					

	Quantidade	Valor Total	% Recursos RPPS
Subtotal por Tipo Ativo	43323.9859570000	R\$ 732.703,69	167,00 %

SEGMENTO	TIPO DE ATIVO	LIMITE RESOLUÇÃO CMN (%)	LIMITE INFERIOR (%)	ESTRATÉGIA ALVO (%)	LIMITE SUPERIOR (%)	FUNDO / PLANO CONSTITUÍDO	CARTEIRA ADMINISTRADA	IDENTIFICAÇÃO DO ATIVO	INDEXADOR / ÍNDICE DE REFERÊNCIA
Renda Variável e Investimentos Estruturados	ETF - Índice de Ações (c/ no mínimo 50) - Art. 8º, I, b	30.00				PLANO FINANCEIRO		03.737.217/0001-77 - FUNDO DE INVESTIMENTO EM AÇÕES CAIXA BRASIL IBX-50	IBOVESPA

	Quantidade	Valor Ativo	Valor Total	% Recursos RPPS
Mês Atual	1091866.4800370000	R\$ 1,27	R\$ 1.382.492,95	3,00 %
Mês Anterior	1091866.4800370000	R\$ 1,14	R\$ 1.249.630,27	3,00 %

AVALIAÇÃO DO DESEMPENHO E EVOLUÇÃO DAS APLICAÇÕES (Mês Atual x Mês Anterior)						COMPOSIÇÃO DA CARTEIRA (PRAZO)
RENTABILIDADE DO ATIVO (%)	EVOLUÇÃO DA APLICAÇÃO (%)	VARIAÇÃO PATRIMONIAL	RENTABILIDADE LÍQUIDA ESTIMADA NO MÊS (%)	VARIAÇÃO PERCENTUAL DO ÍNDICE DE REFERÊNCIA (%)	CONTRIBUIÇÃO EM RELAÇÃO AO ÍNDICE DE REFERÊNCIA/ OU DESEMPENHO DO FUNDO COMO % DO ÍNDICE DE REFERÊNCIA	PRAZO MÉDIO DA CARTEIRA DE TÍTULOS DO FUNDO (EM MESES (30) DIAS) NO ÚLTIMO DIA ÚTIL DO MÊS
11.063,00 %	11.063,00 %					

	Quantidade	Valor Total	% Recursos RPPS
Subtotal por Tipo Ativo	1091866.4800370000	R\$ 1.382.492,95	





MINISTÉRIO DA PREVIDÊNCIA SOCIAL - MPS
 SECRETARIA DE POLÍTICAS DE PREVIDÊNCIA SOCIAL - SPPS
 DEPARTAMENTO DOS REGIMES DE PREVIDÊNCIA NO SERVIÇO PÚBLICO - DRPSP

DEMONSTRATIVO DE APLICAÇÕES E INVESTIMENTOS DOS RECURSOS - DAIR

SEGMENTO	TIPO DE ATIVO	LIMITE RESOLUÇÃO CMN (%)	LIMITE INFERIOR (%)	ESTRATÉGIA ALVO (%)	LIMITE SUPERIOR (%)	FUNDO / PLANO CONSTITUÍDO	CARTEIRA ADMINISTRADA	IDENTIFICAÇÃO DO ATIVO	INDEXADOR / ÍNDICE DE REFERÊNCIA
Renda Variável e Investimentos Estruturados	FI de Ações - Geral - Art. 8º, II, a	20,00				PLANO FINANCEIRO		17.502.937/0001-68 - FIA CAIXA INSTITUCIONAL BDR NIVEL I	Outros (especificar)

	Quantidade	Valor Ativo	Valor Total	% Recursos RPPS
Mês Atual	2918724.2321241900	R\$ 2,54	R\$ 7.410.865,57	17,00 %
Mês Anterior	2918724.2321241900	R\$ 2,52	R\$ 7.362.233,78	17,00 %

AVALIAÇÃO DO DESEMPENHO E EVOLUÇÃO DAS APLICAÇÕES (Mês Atual x Mês Anterior)						COMPOSIÇÃO DA CARTEIRA (PRAZO)
RENTABILIDADE DO ATIVO (%)	EVOLUÇÃO DA APLICAÇÃO (%)	VARIAÇÃO PATRIMONIAL	RENTABILIDADE LÍQUIDA ESTIMADA NO MÊS (%)	VARIAÇÃO PERCENTUAL DO ÍNDICE DE REFERÊNCIA (%)	CONTRIBUIÇÃO EM RELAÇÃO AO ÍNDICE DE REFERÊNCIA/ OU DESEMPENHO DO FUNDO COMO % DO ÍNDICE DE REFERÊNCIA	PRAZO MÉDIO DA CARTEIRA DE TÍTULOS DO FUNDO (EM MESES (30) DIAS) NO ÚLTIMO DIA ÚTIL DO MÊS
10.066,00 %	10.066,00 %					

	Quantidade	Valor Total	% Recursos RPPS
Subtotal por Tipo Ativo	2918724.2321241900	R\$ 7.410.865,57	1.691,00 %
	Quantidade	Valor Total	% Recursos RPPS
Subtotal por Segmento	4053914.6981181900	R\$ 9.526.062,21	2.174,00 %

SEGMENTO	TIPO DE ATIVO	LIMITE RESOLUÇÃO CMN (%)	LIMITE INFERIOR (%)	ESTRATÉGIA ALVO (%)	LIMITE SUPERIOR (%)	FUNDO / PLANO CONSTITUÍDO	CARTEIRA ADMINISTRADA	IDENTIFICAÇÃO DO ATIVO	INDEXADOR / ÍNDICE DE REFERÊNCIA
Disponibilidades Financeiras								1361 / 15.527-6 - 1 Banco do Brasil S.A.	

	Quantidade	Valor Ativo	Valor Total	% Recursos RPPS
Mês Atual	1.0000000000	R\$ 0,00	R\$ 0,00	0,00 %
Mês Anterior	1.0000000000	R\$ 0,01	R\$ 0,01	0,00 %

AVALIAÇÃO DO DESEMPENHO E EVOLUÇÃO DAS APLICAÇÕES (Mês Atual x Mês Anterior)						COMPOSIÇÃO DA CARTEIRA (PRAZO)
RENTABILIDADE DO ATIVO (%)	EVOLUÇÃO DA APLICAÇÃO (%)	VARIAÇÃO PATRIMONIAL	RENTABILIDADE LÍQUIDA ESTIMADA NO MÊS (%)	VARIAÇÃO PERCENTUAL DO ÍNDICE DE REFERÊNCIA (%)	CONTRIBUIÇÃO EM RELAÇÃO AO ÍNDICE DE REFERÊNCIA/ OU DESEMPENHO DO FUNDO COMO % DO ÍNDICE DE REFERÊNCIA	PRAZO MÉDIO DA CARTEIRA DE TÍTULOS DO FUNDO (EM MESES (30) DIAS) NO ÚLTIMO DIA ÚTIL DO MÊS
0,00 %	0,00 %					





MINISTÉRIO DA PREVIDÊNCIA SOCIAL - MPS
 SECRETARIA DE POLÍTICAS DE PREVIDÊNCIA SOCIAL - SPPS
 DEPARTAMENTO DOS REGIMES DE PREVIDÊNCIA NO SERVIÇO PÚBLICO - DRPSP

DEMONSTRATIVO DE APLICAÇÕES E INVESTIMENTOS DOS RECURSOS - DAIR

SEGMENTO	TIPO DE ATIVO	LIMITE RESOLUÇÃO CMN (%)	LIMITE INFERIOR (%)	ESTRATÉGIA ALVO (%)	LIMITE SUPERIOR (%)	FUNDO / PLANO CONSTITUÍDO	CARTEIRA ADMINISTRADA	IDENTIFICAÇÃO DO ATIVO	INDEXADOR / ÍNDICE DE REFERÊNCIA
Disponibilidades Financeiras								2191 / 65-0 - 104 Caixa Econômica Federal	

	Quantidade	Valor Ativo	Valor Total	% Recursos RPPS
Mês Atual	1.0000000000	R\$ 215,92	R\$ 215,92	0,00 %
Mês Anterior	1.0000000000	R\$ 43.688,34	R\$ 43.688,34	0,00 %

AVALIAÇÃO DO DESEMPENHO E EVOLUÇÃO DAS APLICAÇÕES (Mês Atual x Mês Anterior)						COMPOSIÇÃO DA CARTEIRA (PRAZO)
RENTABILIDADE DO ATIVO (%)	EVOLUÇÃO DA APLICAÇÃO (%)	VARIAÇÃO PATRIMONIAL	RENTABILIDADE LÍQUIDA ESTIMADA NO MÊS (%)	VARIAÇÃO PERCENTUAL DO ÍNDICE DE REFERÊNCIA (%)	CONTRIBUIÇÃO EM RELAÇÃO AO ÍNDICE DE REFERÊNCIA/ OU DESEMPENHO DO FUNDO COMO % DO ÍNDICE DE REFERÊNCIA	PRAZO MÉDIO DA CARTEIRA DE TÍTULOS DO FUNDO (EM MESES (30 DIAS) NO ÚLTIMO DIA ÚTIL DO MÊS)
49,00 %	49,00 %					

SEGMENTO	TIPO DE ATIVO	LIMITE RESOLUÇÃO CMN (%)	LIMITE INFERIOR (%)	ESTRATÉGIA ALVO (%)	LIMITE SUPERIOR (%)	FUNDO / PLANO CONSTITUÍDO	CARTEIRA ADMINISTRADA	IDENTIFICAÇÃO DO ATIVO	INDEXADOR / ÍNDICE DE REFERÊNCIA
Disponibilidades Financeiras								4025 / 13.000.095-5 - 33 Banco Santander (Brasil) S.A.	

	Quantidade	Valor Ativo	Valor Total	% Recursos RPPS
Mês Atual	1.0000000000	R\$ 248.193,80	R\$ 248.193,80	1,00 %
Mês Anterior	1.0000000000	R\$ 80.143,45	R\$ 80.143,45	0,00 %

AVALIAÇÃO DO DESEMPENHO E EVOLUÇÃO DAS APLICAÇÕES (Mês Atual x Mês Anterior)						COMPOSIÇÃO DA CARTEIRA (PRAZO)
RENTABILIDADE DO ATIVO (%)	EVOLUÇÃO DA APLICAÇÃO (%)	VARIAÇÃO PATRIMONIAL	RENTABILIDADE LÍQUIDA ESTIMADA NO MÊS (%)	VARIAÇÃO PERCENTUAL DO ÍNDICE DE REFERÊNCIA (%)	CONTRIBUIÇÃO EM RELAÇÃO AO ÍNDICE DE REFERÊNCIA/ OU DESEMPENHO DO FUNDO COMO % DO ÍNDICE DE REFERÊNCIA	PRAZO MÉDIO DA CARTEIRA DE TÍTULOS DO FUNDO (EM MESES (30 DIAS) NO ÚLTIMO DIA ÚTIL DO MÊS)
30.969,00 %	30.969,00 %					





MINISTÉRIO DA PREVIDÊNCIA SOCIAL - MPS
 SECRETARIA DE POLÍTICAS DE PREVIDÊNCIA SOCIAL - SPPS
 DEPARTAMENTO DOS REGIMES DE PREVIDÊNCIA NO SERVIÇO PÚBLICO - DRPSP

DEMONSTRATIVO DE APLICAÇÕES E INVESTIMENTOS DOS RECURSOS - DAIR

SEGMENTO	TIPO DE ATIVO	LIMITE RESOLUÇÃO CMN (%)	LIMITE INFERIOR (%)	ESTRATÉGIA ALVO (%)	LIMITE SUPERIOR (%)	FUNDO / PLANO CONSTITUÍDO	CARTEIRA ADMINISTRADA	IDENTIFICAÇÃO DO ATIVO	INDEXADOR / ÍNDICE DE REFERÊNCIA
Disponibilidades Financeiras								4025 / 13.000.104-2 - 33 Banco Santander (Brasil) S.A.	
		Quantidade		Valor Ativo		Valor Total		% Recursos RPPS	
Mês Atual		1.0000000000				R\$ 27.140,05	R\$ 27.140,05		0,00 %
Mês Anterior		1.0000000000				R\$ 14.441,17	R\$ 14.441,17		0,00 %
AVALIAÇÃO DO DESEMPENHO E EVOLUÇÃO DAS APLICAÇÕES (Mês Atual x Mês Anterior)								COMPOSIÇÃO DA CARTEIRA (PRAZO)	
RENTABILIDADE DO ATIVO (%)	EVOLUÇÃO DA APLICAÇÃO (%)	VARIAÇÃO PATRIMONIAL	RENTABILIDADE LÍQUIDA ESTIMADA NO MÊS (%)	VARIAÇÃO PERCENTUAL DO ÍNDICE DE REFERÊNCIA (%)	CONTRIBUIÇÃO EM RELAÇÃO AO ÍNDICE DE REFERÊNCIA/ OU DESEMPENHO DO FUNDO COMO % DO ÍNDICE DE REFERÊNCIA	PRAZO MÉDIO DA CARTEIRA DE TÍTULOS DO FUNDO (EM MESES (30) DIAS) NO ÚLTIMO DIA ÚTIL DO MÊS			
18.794,00 %	18.794,00 %								
Disponibilidades Financeiras								4025 / 45.000.002-6 - 33 Banco Santander (Brasil) S.A.	
		Quantidade		Valor Ativo		Valor Total		% Recursos RPPS	
Mês Atual		1.0000000000				R\$ 0,00	R\$ 0,00		0,00 %
Mês Anterior		1.0000000000				R\$ 1.315,55	R\$ 1.315,55		0,00 %
AVALIAÇÃO DO DESEMPENHO E EVOLUÇÃO DAS APLICAÇÕES (Mês Atual x Mês Anterior)								COMPOSIÇÃO DA CARTEIRA (PRAZO)	
RENTABILIDADE DO ATIVO (%)	EVOLUÇÃO DA APLICAÇÃO (%)	VARIAÇÃO PATRIMONIAL	RENTABILIDADE LÍQUIDA ESTIMADA NO MÊS (%)	VARIAÇÃO PERCENTUAL DO ÍNDICE DE REFERÊNCIA (%)	CONTRIBUIÇÃO EM RELAÇÃO AO ÍNDICE DE REFERÊNCIA/ OU DESEMPENHO DO FUNDO COMO % DO ÍNDICE DE REFERÊNCIA	PRAZO MÉDIO DA CARTEIRA DE TÍTULOS DO FUNDO (EM MESES (30) DIAS) NO ÚLTIMO DIA ÚTIL DO MÊS			
0,00 %	0,00 %								
		Quantidade		Valor Total		Valor Total		% Recursos RPPS	
Subtotal por Segmento			5.0000000000				R\$ 275.549,77		63,00 %





MINISTÉRIO DA PREVIDÊNCIA SOCIAL - MPS

SECRETARIA DE POLÍTICAS DE PREVIDÊNCIA SOCIAL - SPPS

DEPARTAMENTO DOS REGIMES DE PREVIDÊNCIA NO SERVIÇO PÚBLICO - DRPSP

DEMONSTRATIVO DE APLICAÇÕES E INVESTIMENTOS DOS RECURSOS - DAIR

TOTAL DE RECURSOS DO RPPS PARA CÔMPUTO DOS LIMITES: R\$ 43.827.160,46

TOTAL GERAL DE RECURSOS DO RPPS: R\$ 44.102.710,23

META DE RENTABILIDADE DOS INVESTIMENTOS: R\$ 6,00

OBSERVAÇÕES: A meta de rendimentos é consonante com as projeções atuariais de crescimento real composta de 6%a.a. acrescido do IPCA, assim, nos posicionamos para o alcance da meta atuarial.





MINISTÉRIO DA PREVIDÊNCIA SOCIAL - MPS

SECRETARIA DE POLÍTICAS DE PREVIDÊNCIA SOCIAL - SPPS

DEPARTAMENTO DOS REGIMES DE PREVIDÊNCIA NO SERVIÇO PÚBLICO - DRPSP

DEMONSTRATIVO DE APLICAÇÕES E INVESTIMENTOS DOS RECURSOS - DAIR

ENTE				
DADOS DO ENTE				
Nome:	Igarassu	UF: PE	CNPJ:	10359560000190
Endereço:	PRACA DA BANDEIRA, 14		Complemento:	
Bairro:	CENTRO		CEP:	53610050
Telefone:	81354300635	Página Eletrônica:	E-mail:	gabinet_prefeito@igarassu.pe.gov.br
DADOS DO REPRESENTANTE LEGAL DO ENTE				
Nome:	MARIO RICARDO DE SANTOS LIMA	CPF:	XXX.XXX.XXX-XX	
Cargo:	Prefeito	Complemento do Cargo:		
E-mail:	gabinet_prefeito@igarassu.pe.gov.br	Data de Início da Gestão:	01/01/2017	
Telefone:	81354310635	Ramal:		
RPPS em Extinção:	Não			
FUNDAMENTO LEGAL				
Tipo da Norma:		Número da Norma:		
Data da Norma:		Dispositivo da Norma:		





MINISTÉRIO DA PREVIDÊNCIA SOCIAL - MPS
SECRETARIA DE POLÍTICAS DE PREVIDÊNCIA SOCIAL - SPPS
DEPARTAMENTO DOS REGIMES DE PREVIDÊNCIA NO SERVIÇO PÚBLICO - DRPSP

DEMONSTRATIVO DE APLICAÇÕES E INVESTIMENTOS DOS RECURSOS - DAIR

UNIDADE GESTORA			
DADOS DA UNIDADE GESTORA			
CNPJ: 06.234.755/0001-37	Razão Social: IGAPREV - IGARASSU PREVIDENCIA		
Endereço: RUA DANTAS BARRETO, 16	Complemento:		Página Eletrônica:
Bairro: CENTRO	CEP: 53610050	E-mail: igaprev@hotmail.com	Descrição: ORGAO PUBLICO AUTONO
Telefone: 8135431190	Ramal:	Natureza Jurídica: Autarquia	
DADOS DO REPRESENTANTE LEGAL DA UNIDADE GESTORA			
CPF: XXX.XXX.XXX-XX	Nome: FRANCISCO BARRETO DE MENEZES LEITE		
Cargo: Gerente	Complemento do Cargo: GERENTE DE PREVIDÊNCIA	Data Início Gestão: 16/03/2017	E-mail:
Telefone:	Ramal:	Tipo de Vínculo: Servidor Efetivo	Descrição:
CERTIFICAÇÃO INSTITUCIONAL E CATEGORIA DE INVESTIDOR			
Categoria de Investidor: Investidor em Geral	Cumpr Requisitos para Atual Categoria de Investidor desde:		
Certificação			
Tipo de Certificação:	Descrição:	Validade Certificação:	
Entidade Certificadora:	Descrição:	Nível da Certificação:	
		CNPJ:	
FUNDOS / PLANOS CONSTITUÍDOS			
CNPJ	Nome	Natureza	
06234755000137	PLANO PREVIDENCIÁRIO	Civil - Previdenciário	
06234755000137	PLANO FINANCEIRO	Civil - Financeiro	
06234755000137	TAXA DE ADMINISTRAÇÃO	Reserva com recursos da Taxa de Administração	





MINISTÉRIO DA PREVIDÊNCIA SOCIAL - MPS

SECRETARIA DE POLÍTICAS DE PREVIDÊNCIA SOCIAL - SPPS

DEPARTAMENTO DOS REGIMES DE PREVIDÊNCIA NO SERVIÇO PÚBLICO - DRPSP

DEMONSTRATIVO DE APLICAÇÕES E INVESTIMENTOS DOS RECURSOS - DAIR

IDENTIFICAÇÃO DO DAIR

O RPPS não possui recursos aplicados: Não

Finalidade do Dair: DAIR - Encerramento do Mês

Justificativa:

Observações:

Posição da Carteira de investimentos em: 28/02/2019

Retificação: Não

INFORMAÇÕES SOBRE DESENQUADRAMENTOS PASSIVOS

Segmento	Tipo de Ativo	Ident. do Ativo	Data	Qtd. de Cotas/Ativos	Valor das Cotas/Ativos	Valor do Ativo	Total de Recursos do RPPS	Patrim. Líq. do Fundo de Invest.	% do Patrim. Líq.

Justificativa:

Medidas Adotadas para Atendimento à Resolução do CMN:





DEMONSTRATIVO DE APLICAÇÕES E INVESTIMENTOS DOS RECURSOS - DAIR

GOVERNANÇA

GESTÃO DE RECURSOS DO RPPS

Identificação dos Gestores

CPF:	XXX.XXX.XXX-XX	Nome:	EZI FRANCISCA DA SILVA PAULINO		
Tipo de Vínculo:	Servidor Efetivo	Órgão/Entidade:	IGARASSU PREVIDÊNCIA - IGAPREV		
Cargo:	Diretor	Complemento do Cargo:	ASSISTENTE ADMINISTRATIVO FINANCEIRO	Atribuição:	Proponente da Operação

Início da Atuação

Ato: Portaria **Data do Ato:** 16/03/2017

Fim da Atuação

Ato: Portaria **Data do Ato:**

Certificação

Tipo de Certificação:	CPA 10	Descrição:	Validade da Certificação:	24/09/2020
Entidade Certificadora:	ANBIMA	Descrição:	CNPJ:	





MINISTÉRIO DA PREVIDÊNCIA SOCIAL - MPS

SECRETARIA DE POLÍTICAS DE PREVIDÊNCIA SOCIAL - SPPS

DEPARTAMENTO DOS REGIMES DE PREVIDÊNCIA NO SERVIÇO PÚBLICO - DRPSP

DEMONSTRATIVO DE APLICAÇÕES E INVESTIMENTOS DOS RECURSOS - DAIR

Identificação dos Gestores

CPF: XXX.XXX.XXX-XX

Tipo de Vínculo: Servidor Efetivo

Cargo: Gerente

Complemento do Cargo: GERENTE DE PREVIDÊNCIA

Atribuição: Gestor de Recursos do RPPS

Nome: FRANCISCO BARRETO DE MENEZES LEITE

Órgão/Entidade: PREFEITURA MUNICIPAL DE IGARASSU/IGAPREV

Início da Atuação

Ato: Portaria

Data do Ato: 16/03/2016

Fim da Atuação

Ato:

Data do Ato:

Certificação

Tipo de Certificação: CPA 10

Descrição:

Validade da Certificação: 06/12/2020

Entidade Certificadora: ANBIMA

Descrição:

CNPJ:

Observação:





MINISTÉRIO DA PREVIDÊNCIA SOCIAL - MPS

SECRETARIA DE POLÍTICAS DE PREVIDÊNCIA SOCIAL - SPPS

DEPARTAMENTO DOS REGIMES DE PREVIDÊNCIA NO SERVIÇO PÚBLICO - DRPSP

DEMONSTRATIVO DE APLICAÇÕES E INVESTIMENTOS DOS RECURSOS - DAIR

COLEGIADO DELIBERATIVO DO RPPS

Fundamento Legal de Criação do Colegiado Deliberativo do RPPS

Tipo da Norma: Lei Complementar

Número da Norma: 23

Data da Norma: 04/04/2012

Dispositivo da Norma: Art. 31

Composição do Colegiado Deliberativo do RPPS

CPF: XXX.XXX.XXX-XX

Nome:

DIOGENES COQUITA DA COSTA

Tipo de Vínculo: Servidor Efetivo

Vínculo/Representatividade: Ente - Poder Executivo

Órgão/Entidade:

PREFEITURA MUNICIPAL DE IGARASSU/ SECRETARIA DE RECEITA

Atribuição: Membro Conselho - Efetivo

Início da Atuação

Ato: Portaria

Data do Ato: 16/03/2017

Fim da Atuação

Ato: Portaria

Data do Ato:

Certificação

Tipo de Certificação: CPA 10

Descrição:

Validade da Certificação: 27/08/2017

Entidade Certificadora: ANBIMA

Descrição:

CNPJ:





DEMONSTRATIVO DE APLICAÇÕES E INVESTIMENTOS DOS RECURSOS - DAIR

COLEGIADO DELIBERATIVO DO RPPS

Fundamento Legal de Criação do Colegiado Deliberativo do RPPS

Tipo da Norma: Lei Complementar **Número da Norma:** 23
Data da Norma: 04/04/2012 **Dispositivo da Norma:** Art. 31

Composição do Colegiado Deliberativo do RPPS

CPF: XXX.XXX.XXX-XX **Nome:** ROSILENE PEREIRA DA SILVA
Tipo de Vínculo: Servidor Efetivo **Vínculo/Representatividade:** Servidor **Órgão/Entidade:** SINDICATO DOS SERVIDORES PÚBLICOS MUNICIPAIS DE
Atribuição: Membro Conselho - Efetivo

Início da Atuação

Ato: Portaria **Data do Ato:** 16/03/2017

Fim da Atuação

Ato: Portaria **Data do Ato:** 16/03/2017

Certificação

Tipo de Certificação: **Descrição:** **Validade da Certificação:**
Entidade Certificadora: **Descrição:** **CNPJ:**





DEMONSTRATIVO DE APLICAÇÕES E INVESTIMENTOS DOS RECURSOS - DAIR

COLEGIADO DELIBERATIVO DO RPPS

Fundamento Legal de Criação do Colegiado Deliberativo do RPPS

Tipo da Norma: Lei Complementar **Número da Norma:** 23
Data da Norma: 04/04/2012 **Dispositivo da Norma:** Art. 31

Composição do Colegiado Deliberativo do RPPS

CPF: XXX.XXX.XXX-XX **Nome:** JESSICA FEIJÓ RIBEIRO
Tipo de Vínculo: Servidor Efetivo **Vínculo/Representatividade:** Ente - Poder Legislativo **Órgão/Entidade:** PREFEITURA MUNICIPAL DE IGARASSU/CÂMARA MUNICIPAL
Atribuição: Membro Conselho - Efetivo

Início da Atuação

Ato: Portaria **Data do Ato:** 16/03/2017

Fim da Atuação

Ato: Portaria **Data do Ato:** 16/03/2017

Certificação

Tipo de Certificação: **Descrição:** **Validade da Certificação:**
Entidade Certificadora: **Descrição:** **CNPJ:**





DEMONSTRATIVO DE APLICAÇÕES E INVESTIMENTOS DOS RECURSOS - DAIR

COLEGIADO DELIBERATIVO DO RPPS

Fundamento Legal de Criação do Colegiado Deliberativo do RPPS

Tipo da Norma:	Lei Complementar	Número da Norma:	23
Data da Norma:	04/04/2012	Dispositivo da Norma:	Art. 31

Composição do Colegiado Deliberativo do RPPS

CPF:	XXX.XXX.XXX-XX	Nome:	AUDENISE DE LIMA GONÇALVES
Tipo de Vínculo:	Servidor Efetivo	Vínculo/Representatividade:	Servidor
Atribuição:	Membro Conselho - Efetivo	Órgão/Entidade:	SINDICATO DOS SERVIDORES PÚBLICOS DE IGARASSU

Início da Atuação

Ato:	Portaria	Data do Ato:	16/03/2017
-------------	----------	---------------------	------------

Fim da Atuação

Ato:		Data do Ato:	
-------------	--	---------------------	--

Certificação

Tipo de Certificação:	Descrição:	Validade da Certificação:
Entidade Certificadora:	Descrição:	CNPJ:

Observação:





MINISTÉRIO DA PREVIDÊNCIA SOCIAL - MPS

SECRETARIA DE POLÍTICAS DE PREVIDÊNCIA SOCIAL - SPPS

DEPARTAMENTO DOS REGIMES DE PREVIDÊNCIA NO SERVIÇO PÚBLICO - DRPSP

DEMONSTRATIVO DE APLICAÇÕES E INVESTIMENTOS DOS RECURSOS - DAIR

CONSELHO DE FISCALIZAÇÃO DO RPPS

Fundamento

Tipo da Norma: Lei Complementar Número da Norma: 23
Data da Norma: 04/04/2012 Dispositivo da Norma: 32

Composição do Conselho Fiscal do RPPS

CPF: XXX.XXX.XXX-XX Nome: HELIDA LUZIA DE ARRUDA LIMA
Tipo de Vínculo: Servidor Efetivo Vínculo/Representatividade: Servidor Órgão/Entidade: SINDICATO DOS SERVIDORES PÚBLICOS MUNICIPAIS DE
Atribuição: Membro Conselho - Efetivo

Início da Atuação

Ato: Portaria Data do Ato: 16/03/2017

Fim da Atuação

Ato: Portaria Data do Ato:

Certificação

Tipo de Certificação: Descrição: Validade da Certificação:
Entidade Certificadora: Descrição: CNPJ:





MINISTÉRIO DA PREVIDÊNCIA SOCIAL - MPS

SECRETARIA DE POLÍTICAS DE PREVIDÊNCIA SOCIAL - SPPS

DEPARTAMENTO DOS REGIMES DE PREVIDÊNCIA NO SERVIÇO PÚBLICO - DRPSP

DEMONSTRATIVO DE APLICAÇÕES E INVESTIMENTOS DOS RECURSOS - DAIR

CONSELHO DE FISCALIZAÇÃO DO RPPS

Fundamento

Tipo da Norma: Lei Complementar **Número da Norma:** 23
Data da Norma: 04/04/2012 **Dispositivo da Norma:** 32

Composição do Conselho Fiscal do RPPS

CPF: XXX.XXX.XXX-XX **Nome:** VERUZA IVONETE LIMA DA SILVA
Tipo de Vínculo: Servidor Efetivo **Vínculo/Representatividade:** Ente - Poder Legislativo **Órgão/Entidade:** PREFEITURA MUNICIPAL DE IGARASSU/ CÂMARA MUNICIPAL
Atribuição: Membro Conselho - Efetivo

Início da Atuação

Ato: Portaria **Data do Ato:** 24/04/2016

Fim da Atuação

Ato: Portaria **Data do Ato:** 16/03/2017

Certificação

Tipo de Certificação: **Descrição:** **Validade da Certificação:**
Entidade Certificadora: **Descrição:** **CNPJ:**





DEMONSTRATIVO DE APLICAÇÕES E INVESTIMENTOS DOS RECURSOS - DAIR

CONSELHO DE FISCALIZAÇÃO DO RPPS

Fundamento

Tipo da Norma:	Lei Complementar	Número da Norma:	23
Data da Norma:	04/04/2012	Dispositivo da Norma:	32

Composição do Conselho Fiscal do RPPS

CPF:	XXX.XXX.XXX-XX	Nome:	JOSE FERNANDES P. VASCONCELOS
Tipo de Vínculo:	Servidor Efetivo	Vínculo/Representatividade:	Ente - Poder Executivo
Atribuição:	Membro Conselho - Efetivo	Órgão/Entidade:	PREFEITURA MUNICIPAL DE IGARASSU

Início da Atuação

Ato:	Portaria	Data do Ato:	16/03/2017
------	----------	--------------	------------

Fim da Atuação

Ato:	Portaria	Data do Ato:	16/03/2021
------	----------	--------------	------------

Certificação

Tipo de Certificação:	Descrição:	Validade da Certificação:
Entidade Certificadora:	Descrição:	CNPJ:

Observação:





MINISTÉRIO DA PREVIDÊNCIA SOCIAL - MPS

SECRETARIA DE POLÍTICAS DE PREVIDÊNCIA SOCIAL - SPPS

DEPARTAMENTO DOS REGIMES DE PREVIDÊNCIA NO SERVIÇO PÚBLICO - DRPSP

DEMONSTRATIVO DE APLICAÇÕES E INVESTIMENTOS DOS RECURSOS - DAIR

COMITÊ DE INVESTIMENTOS DO RPPS

Fundamento Legal de

Tipo da Norma: Portaria **Número da Norma:** 1436
Data da Norma: 05/05/2017 **Dispositivo da Norma:** 3 ART

Composição do Comitê de Investimentos do

CPF: XXX.XXX.XXX-XX **Nome:** DIOGENES COQUITA DA COSTA
Tipo de Vínculo: Servidor Efetivo **Vínculo/Representatividade:** Ente - Poder Executivo **Órgão/Entidade:** REPRESENTANTE DO CONSELHO DELIBERATIVO
Atribuição: Membro do Comitê de Investimentos - Efetivo

Início da Atuação

Ato: Portaria **Data do Ato:** 05/05/2017

Fim da Atuação

Ato: Portaria **Data do Ato:** 05/05/2017

Certificação

Tipo de Certificação: CPA 10 **Descrição:** **Validade da Certificação:** 31/07/2020
Entidade Certificadora: ANBIMA **Descrição:** **CNPJ:**





DEMONSTRATIVO DE APLICAÇÕES E INVESTIMENTOS DOS RECURSOS - DAIR

COMITÊ DE INVESTIMENTOS DO RPPS

Fundamento Legal de

Tipo da Norma: Portaria **Número da Norma:** 1436
Data da Norma: 05/05/2017 **Dispositivo da Norma:** 3 ART

Composição do Comitê de Investimentos do

CPF: XXX.XXX.XXX-XX **Nome:** JACQUELINE DA SILVA CAMPELO
Tipo de Vínculo: Outros **Vínculo/Representatividade:** Servidor **Órgão/Entidade:** IGARASSU PREVIDENCIA - IGAPREV
Atribuição: Membro do Comitê de Investimentos - Efetivo

Início da Atuação

Ato: Portaria **Data do Ato:** 05/05/2017

Fim da Atuação

Ato: Portaria **Data do Ato:** 05/05/2017

Certificação

Tipo de Certificação: CPA 20 **Descrição:** **Validade da Certificação:** 28/02/2019
Entidade Certificadora: ANBIMA **Descrição:** **CNPJ:**





MINISTÉRIO DA PREVIDÊNCIA SOCIAL - MPS

SECRETARIA DE POLÍTICAS DE PREVIDÊNCIA SOCIAL - SPPS

DEPARTAMENTO DOS REGIMES DE PREVIDÊNCIA NO SERVIÇO PÚBLICO - DRPSP

DEMONSTRATIVO DE APLICAÇÕES E INVESTIMENTOS DOS RECURSOS - DAIR

COMITÊ DE INVESTIMENTOS DO RPPS

Fundamento Legal de

Tipo da Norma: Portaria **Número da Norma:** 1436
Data da Norma: 05/05/2017 **Dispositivo da Norma:** 3 ART

Composição do Comitê de Investimentos do

CPF: XXX.XXX.XXX-XX **Nome:** FRANCISCO BARRETO DE MENEZES LEITE
Tipo de Vínculo: Servidor Efetivo **Vínculo/Representatividade:** Servidor **Órgão/Entidade:** IGARASSU PREVIDÊNCIA-IGAPREV
Atribuição: Membro do Comitê de Investimentos - Efetivo

Início da Atuação

Ato: Portaria **Data do Ato:** 05/05/2017

Fim da Atuação

Ato: Portaria **Data do Ato:**

Certificação

Tipo de Certificação: CPA 10 **Descrição:** **Validade da Certificação:** 06/12/2020
Entidade Certificadora: ANBIMA **Descrição:** **CNPJ:**





DEMONSTRATIVO DE APLICAÇÕES E INVESTIMENTOS DOS RECURSOS - DAIR

COMITÊ DE INVESTIMENTOS DO RPPS

Fundamento Legal de

Tipo da Norma: Portaria **Número da Norma:** 1436
Data da Norma: 05/05/2017 **Dispositivo da Norma:** 3 ART

Composição do Comitê de Investimentos do

CPF: XXX.XXX.XXX-XX **Nome:** EZI FRANCISCA DA SILVA PAULINO
Tipo de Vínculo: Servidor Efetivo **Vínculo/Representatividade:** Servidor **Órgão/Entidade:** IGARASSU PREVIDÊNCIA - IGAPREV
Atribuição: Membro do Comitê de Investimentos - Efetivo

Início da Atuação

Ato: Portaria **Data do Ato:** 05/05/2017

Fim da Atuação

Ato: Portaria **Data do Ato:**

Certificação

Tipo de Certificação: CPA 10 **Descrição:** **Validade da Certificação:** 24/09/2020
Entidade Certificadora: ANBIMA **Descrição:** **CNPJ:**





DEMONSTRATIVO DE APLICAÇÕES E INVESTIMENTOS DOS RECURSOS - DAIR

COMITÊ DE INVESTIMENTOS DO RPPS

Fundamento Legal de

Tipo da Norma: Portaria
Número da Norma: 1436
Data da Norma: 05/05/2017
Dispositivo da Norma: 3 ART

Composição do Comitê de Investimentos do

CPF: XXX.XXX.XXX-XX Nome: JOSE FERNANDES P. VASCONCELOS
Tipo de Vínculo: Servidor Efetivo Vínculo/Representatividade: Ente - Poder Executivo Órgão/Entidade: PREFEITURA MUNICIPAL DE IGARASSU/SECRETARIA DA RECEITA
Atribuição: Membro do Comitê de Investimentos - Efetivo

Início da Atuação

Ato: Portaria Data do Ato: 05/05/2017

Fim da Atuação

Ato: Data do Ato:

Certificação

Tipo de Certificação: Descrição: Validade da Certificação:
Entidade Certificadora: Descrição: CNPJ:





MINISTÉRIO DA PREVIDÊNCIA SOCIAL - MPS

SECRETARIA DE POLÍTICAS DE PREVIDÊNCIA SOCIAL - SPPS

DEPARTAMENTO DOS REGIMES DE PREVIDÊNCIA NO SERVIÇO PÚBLICO - DRPSP

DEMONSTRATIVO DE APLICAÇÕES E INVESTIMENTOS DOS RECURSOS - DAIR

COMITÊ DE INVESTIMENTOS DO RPPS

Fundamento Legal de

Tipo da Norma: Portaria
Número da Norma: 1436
Data da Norma: 05/05/2017
Dispositivo da Norma: 3 ART

Composição do Comitê de Investimentos do

CPF: XXX.XXX.XXX-XX
Nome: HELIDA LUZIA DE ARRUDA LIMA
Tipo de Vínculo: Servidor Efetivo
Vínculo/Representatividade: Servidor
Órgão/Entidade: REPRESENTANTE DO CONSELHO FISCAL/SINDICATO
Atribuição: Membro do Comitê de Investimentos - Efetivo

Início da Atuação

Ato: Portaria
Data do Ato: 05/05/2017

Fim da Atuação

Ato:
Data do Ato:

Certificação

Tipo de Certificação: Descrição: Validade da Certificação:
Entidade Certificadora: Descrição: CNPJ:

Observação:





MINISTÉRIO DA PREVIDÊNCIA SOCIAL - MPS

SECRETARIA DE POLÍTICAS DE PREVIDÊNCIA SOCIAL - SPPS

DEPARTAMENTO DOS REGIMES DE PREVIDÊNCIA NO SERVIÇO PÚBLICO - DRPSP

DEMONSTRATIVO DE APLICAÇÕES E INVESTIMENTOS DOS RECURSOS - DAIR

FORMA DE GESTÃO E ACESSORAMENTO

Forma de Gestão dos Recursos do RPPS: Própria

Contratação objetivando a prestação de serviços de consultoria: Não

Informações do contrato vigente

Nenhum registro informado.

Observação:





MINISTÉRIO DA PREVIDÊNCIA SOCIAL - MPS

SECRETARIA DE POLÍTICAS DE PREVIDÊNCIA SOCIAL - SPPS

DEPARTAMENTO DOS REGIMES DE PREVIDÊNCIA NO SERVIÇO PÚBLICO - DRPSP

DEMONSTRATIVO DE APLICAÇÕES E INVESTIMENTOS DOS RECURSOS - DAIR

REGISTRO DE ATAS

Órgão: Comitê de Investimentos do RPPS Data da Reunião: 04/03/2019 Local da Reunião: SEDE IGAPREV

Principais Deliberações e Assuntos Tratados: Aos quatro dias do mês de março do ano de dois mil e dezenove, os membros do Comitê de Investimentos no uso de suas atribuições se reuniram para deliberar e analisar sobre as Aplicações dos Recursos Previdenciários do Instituto de Previdência de Igarassu. Havendo quórum, reuniram-se na sede do Igaprev para avaliar o desempenho dos investimentos de fevereiro de 2019. No cenário econômico doméstico, o foco tem sido a reforma da Previdência, cujo novo texto foi apresentado no final de fevereiro pela equipe econômica por meio da PEC 006/2019, os indicadores sinalizaram desempenho abaixo do esperado e uma ligeira aceleração inflacionária. Ressalta-se que uma eventual frustração na aprovação das reformas estruturantes acentuará o risco Brasil, portanto, prejudicará o desempenho da Renda Fixa e Renda Variável. No contexto internacional, a percepção de risco diminuiu com a possibilidade de acordo comercial entre China e EUA, apesar da indicação de perda de dinamismo da economia chinesa e desaceleração na Europa. Os rendimentos nominais consolidados totalizaram R\$ 497.268,93, sendo R\$ 495.833,19 do plano financeiro e R\$ 1.435,74 referentes ao plano previdenciário, superando a meta atuarial de 0,90(IPCA+6%) no plano financeiro, mas não plano previdenciário. As movimentações financeiras no período centraram-se nos resgates para pagamento de despesas previdenciárias e administrativas previamente autorizadas e aplicações de contribuições previdenciárias. Ainda houve o ingresso de recursos no valor de R\$ 1.065.582,74 oriundos da compensação previdenciária entre RPPS e INSS que foram aplicadas no BB PREV IFR M 1. Ficam autorizados resgates efetuados para pagamentos de despesas com a folha de beneficiários e custeio administrativo e aportes dentro da estratégia de curto prazo. É o que temos a Relatar.

Acompanhamento das aplicações e investimentos dos recursos do RPPS

Avaliação do Desempenho das Aplicações Efetuadas por Entidade Autorizada e Credenciada

Data do Relatório:

Principais Aspectos Observados:

Relatórios sobre a rentabilidade, os riscos das diversas modalidades de operações realizadas nas aplicações dos recursos do RPPS e a aderência à atual política anual de investimentos

Data do Relatório:

Principais Aspectos Observados:

Compatibilidade das aplicações e investimentos dos recursos do RPPS com as obrigações presentes e futuras do RPPS

Data do Relatório:

Principais Aspectos Observados:





MINISTÉRIO DA PREVIDÊNCIA SOCIAL - MPS

SECRETARIA DE POLÍTICAS DE PREVIDÊNCIA SOCIAL - SPPS

DEPARTAMENTO DOS REGIMES DE PREVIDÊNCIA NO SERVIÇO PÚBLICO - DRPSP

DEMONSTRATIVO DE APLICAÇÕES E INVESTIMENTOS DOS RECURSOS - DAIR

REGISTRO DE ATAS

Outros Relatórios

Data do Relatório:

Principais Aspectos Observados:

Observações:





MINISTÉRIO DA PREVIDÊNCIA SOCIAL - MPS

SECRETARIA DE POLÍTICAS DE PREVIDÊNCIA SOCIAL - SPPS

DEPARTAMENTO DOS REGIMES DE PREVIDÊNCIA NO SERVIÇO PÚBLICO - DRPSP

DEMONSTRATIVO DE APLICAÇÕES E INVESTIMENTOS DOS RECURSOS - DAIR

CREENCIAMENTO

INSTITUICOES CREDENCIADAS/CADASTRADAS

Identificação do Termo de Análise de

CNPJ:	30822936000169	Razão Social:	BB GESTÃO DE RECURSOS DISTRIBUIDORA DE TÍTULOS E VALORES MOBILIÁRIOS S.A.	
Tipo de Instituição:	Administrador de Fundo de Investimento	Descrição:	ATUALIZAÇÕES CADASTRAS	
Número do Termo de Análise de Credenciamento/Cadastramento:	C0117002	Data do Termo de Análise de Credenciamento/Cadastramento:	13/06/2018	
Número/Identificação do Processo Administrativo:	1/2017 prorrogação			

Resumo da Conclusão da

Verificação de informações sobre conduta nas operações realizadas no mercado financeiro e restrições que desaconselhem um relacionamento seguro:

A verificação sobre a conduta e restrições realizadas no site da Comissão de Valores Mobiliários(CVM) e Banco Central(BACEN) não apresentou restrições relevantes que impliquem em risco para instituição.

Regularidade Fiscal e Previdenciária:

A verificação dos documentos apresentados pela instituição atestam a regularidade fiscal e previdenciária.





MINISTÉRIO DA PREVIDÊNCIA SOCIAL - MPS

SECRETARIA DE POLÍTICAS DE PREVIDÊNCIA SOCIAL - SPPS

DEPARTAMENTO DOS REGIMES DE PREVIDÊNCIA NO SERVIÇO PÚBLICO - DRPSP

DEMONSTRATIVO DE APLICAÇÕES E INVESTIMENTOS DOS RECURSOS - DAIR

INSTITUIÇÕES CREDENCIADAS/CADASTRADAS

Resumo da Conclusão da

Estrutura da Instituição:

A BB Gestão de Recursos Distribuidora de Títulos e Valores Mobiliários S.A. (BB DTVM S.A.), subsidiária integral do Banco do Brasil S.A., possui autonomia administrativa e estrutura própria de desvinculada ao Banco do Brasil. Assim, possui Conselho de Administração próprio e sua Diretoria Executiva é composta por um Diretor-Presidente e três Diretores Executivos. Possui, ainda, Conselho Fiscal para assegurar a fiscalização dos atos de gestão e o modelo de administração é baseada em decisão colegiada em todos os níveis. Assim, contam com 298 profissionais, dos quais 118 estão envolvidos diretamente nas atividades de gestão de investimentos.

Segregação das Atividades:





MINISTÉRIO DA PREVIDÊNCIA SOCIAL - MPS

SECRETARIA DE POLÍTICAS DE PREVIDÊNCIA SOCIAL - SPPS

DEPARTAMENTO DOS REGIMES DE PREVIDÊNCIA NO SERVIÇO PÚBLICO - DRPSP

DEMONSTRATIVO DE APLICAÇÕES E INVESTIMENTOS DOS RECURSOS - DAIR

INSTITUIÇÕES CREDENCIADAS/CADASTRADAS

Resumo da Conclusão da

Qualificação do corpo técnico:

Foi averiguado que o corpo técnico possui excelente qualificação técnica e experiência profissional no mercado que pode ser atestada por meio dos questionários DueDiligence e outras informações apresentados pela instituição.

Histórico e experiência de atuação:

A Gestão de Recursos DTVM S.A., fundada em 1986, atua no mercado financeiro na estruturação, instituição, administração e gestão de fundos, carteiras e clubes de investimentos. Desde 1994 destaca-se como líder nacional na indústria de Administração e Gestão de Fundos de Investimentos em termos de volume de recursos e possui elevado padrão de qualidade processos atestado por certificações de abrangência nacional e internacional.





MINISTÉRIO DA PREVIDÊNCIA SOCIAL - MPS

SECRETARIA DE POLÍTICAS DE PREVIDÊNCIA SOCIAL - SPPS

DEPARTAMENTO DOS REGIMES DE PREVIDÊNCIA NO SERVIÇO PÚBLICO - DRPSP

DEMONSTRATIVO DE APLICAÇÕES E INVESTIMENTOS DOS RECURSOS - DAIR

INSTITUIÇÕES CREDENCIADAS/CADASTRADAS

Resumo da Conclusão da

Principais categorias de ativos e fundos:

A instituição possui um portfólio diversificado composto de fundos Abertos e fechados, Renda Fixa, Curto Prazo, Referenciados DI, Cambiais, Multimercados, Dívida Externa, Ações, Offshore, fundos exclusivos, fundos de previdência e outros.

Volume de recursos sob administração/gestão:





MINISTÉRIO DA PREVIDÊNCIA SOCIAL - MPS

SECRETARIA DE POLÍTICAS DE PREVIDÊNCIA SOCIAL - SPPS

DEPARTAMENTO DOS REGIMES DE PREVIDÊNCIA NO SERVIÇO PÚBLICO - DRPSP

DEMONSTRATIVO DE APLICAÇÕES E INVESTIMENTOS DOS RECURSOS - DAIR

INSTITUIÇÕES CREDENCIADAS/CADASTRADAS

Resumo da Conclusão da

Avaliação da rentabilidade dos fundos sob sua administração/ gestão:

Os fundos sob gestão/administração a instituição possui boa aderência aos benchmarks, liquidez, performance e risco compatível com outras instituições do mercado e instituições credenciadas.

Avaliação dos riscos assumidos pelos fundos sob sua administração/ gestão:

A instituição controla, monitora e mitiga as exposições aos riscos de crédito, mercado e liquidez atendendo às regulamentações internas e externas, bem como, executa ações corretivas e preventivas no que diz respeito a sua atuação no mercado financeiro.





MINISTÉRIO DA PREVIDÊNCIA SOCIAL - MPS

SECRETARIA DE POLÍTICAS DE PREVIDÊNCIA SOCIAL - SPPS

DEPARTAMENTO DOS REGIMES DE PREVIDÊNCIA NO SERVIÇO PÚBLICO - DRPSP

DEMONSTRATIVO DE APLICAÇÕES E INVESTIMENTOS DOS RECURSOS - DAIR

INSTITUIÇÕES CREDENCIADAS/CADASTRADAS

Resumo da Conclusão da Análise

Critérios de análise pré-estabelecidos pelo ente federativo para credenciamento ou alocação de recursos do RPPS:

Os critérios de análise constam em Portaria disponibilizadas no portal institucional e em consonância com as normas vigentes.

Outros critérios:

Análise dos Documentos apresentados: Atos constitutivos, Documentos Fiscais, Documentos técnicos e Documentos Econômicos - financeiros.
Relevância no mercado financeiro nacional.





MINISTÉRIO DA PREVIDÊNCIA SOCIAL - MPS

SECRETARIA DE POLÍTICAS DE PREVIDÊNCIA SOCIAL - SPPS

DEPARTAMENTO DOS REGIMES DE PREVIDÊNCIA NO SERVIÇO PÚBLICO - DRPSP

DEMONSTRATIVO DE APLICAÇÕES E INVESTIMENTOS DOS RECURSOS - DAIR

INSTITUICOES CREDENCIADAS/CADASTRADAS

Identificação do Termo de Análise de

CNPJ: 00000000000191

Razão Social: BANCO DO BRASIL S/A.

Tipo de Instituição: Distribuidor

Descrição: ATUALIZAÇÕES CADASRTRAIS

Número do Termo de Análise de Credenciamento/Cadastramento:

C0117001

Data do Termo de Análise de Credenciamento/Cadastramento:

13/06/2018

Número/Identificação do Processo Administrativo:

1/2017 prorrogação

Resumo da Conclusão da

Verificação de informações sobre conduta nas operações realizadas no mercado financeiro e restrições que desaconselhem um relacionamento seguro:

A instituição não apresentou restrições ou pendências no mercado financeiro ou as pedências apresentadas nao afetam a sua situação patrimonial.

Regularidade Fiscal e Previdenciária:

A instituição apresentou todos os documentos fiscais e previdenciários solicitados, em conformidade com a legislação vigente e Portaria de Credenciamento do Igarassu Previdência.





MINISTÉRIO DA PREVIDÊNCIA SOCIAL - MPS

SECRETARIA DE POLÍTICAS DE PREVIDÊNCIA SOCIAL - SPPS

DEPARTAMENTO DOS REGIMES DE PREVIDÊNCIA NO SERVIÇO PÚBLICO - DRPSP

DEMONSTRATIVO DE APLICAÇÕES E INVESTIMENTOS DOS RECURSOS - DAIR

INSTITUIÇÕES CREDENCIADAS/CADASTRADAS

Resumo da Conclusão da

Estrutura da Instituição:

O Banco do Brasil S.A., pessoa jurídica de direito privado, sociedade anônima aberta, de economia mista, portanto, o governo federal possui a maioria de suas ações. Possui um grau adequado de governança sendo sua estrutura composta por Conselhos, Presidência, Vices, Diretoria, Superintendência, Agências e diversas outras segmentações.

Segregação das Atividades:

A instituição atende as normas vigentes no mercado bancário brasileiro e nos 23 países que mantém presença atuando de forma segregada nos mercados de pessoa física, jurídica, governo, instituições e outros.





MINISTÉRIO DA PREVIDÊNCIA SOCIAL - MPS

SECRETARIA DE POLÍTICAS DE PREVIDÊNCIA SOCIAL - SPPS

DEPARTAMENTO DOS REGIMES DE PREVIDÊNCIA NO SERVIÇO PÚBLICO - DRPSP

DEMONSTRATIVO DE APLICAÇÕES E INVESTIMENTOS DOS RECURSOS - DAIR

INSTITUIÇÕES CREDENCIADAS/CADASTRADAS

Resumo da Conclusão da

Qualificação do corpo técnico:

A equipe técnica apresenta ótimo nível de qualificação, conforme relatórios apresentados e informações disponibilizadas.

Histórico e experiência de atuação:

O Banco do Brasil é uma das maiores e mais antigas instituições financeiras do país e possui um histórico de mais de 200 anos de histórica e excelente atuação no mercado nacional e internacional, portanto, ótimo rating mesurado pelas principais agências de classificação.





MINISTÉRIO DA PREVIDÊNCIA SOCIAL - MPS

SECRETARIA DE POLÍTICAS DE PREVIDÊNCIA SOCIAL - SPPS

DEPARTAMENTO DOS REGIMES DE PREVIDÊNCIA NO SERVIÇO PÚBLICO - DRPSP

DEMONSTRATIVO DE APLICAÇÕES E INVESTIMENTOS DOS RECURSOS - DAIR

INSTITUIÇÕES CREDENCIADAS/CADASTRADAS

Resumo da Conclusão da

Principais categorias de ativos e fundos:

O Banco do Brasil é o distribuidor de todos os fundos da BB DTVM (Empresa do Conglomerado Banco do Brasil S.A.), através de suas agências, além de alguns fundos de terceiros em que a BB DTVM atua como administrador. Desta forma, a BB DTVM possui um portfólio diversificado fundos Abertos, de Renda Fixa, Curto Prazo, Referenciados DI, Cambiais, Multimercados, Previdência, Dívida Externa, Ações, Exclusivos, Offshore, outros.

Volume de recursos sob administração/gestão:

Volume informado conforme o Raking Ambima gestor/ administrador do qual o mesmo é distribuidor.





MINISTÉRIO DA PREVIDÊNCIA SOCIAL - MPS

SECRETARIA DE POLÍTICAS DE PREVIDÊNCIA SOCIAL - SPPS

DEPARTAMENTO DOS REGIMES DE PREVIDÊNCIA NO SERVIÇO PÚBLICO - DRPSP

DEMONSTRATIVO DE APLICAÇÕES E INVESTIMENTOS DOS RECURSOS - DAIR

INSTITUIÇÕES CREDENCIADAS/CADASTRADAS

Resumo da Conclusão da

Avaliação da rentabilidade dos fundos sob sua administração/ gestão:

Avaliação realizada nos fundos dos Gestores/Administradores do qual o mesmo é distribuidor.

Avaliação dos riscos assumidos pelos fundos sob sua administração/ gestão:

Avaliação realizada nos fundos dos Gestores/Administradores do qual o mesmo é distribuidor.





MINISTÉRIO DA PREVIDÊNCIA SOCIAL - MPS

SECRETARIA DE POLÍTICAS DE PREVIDÊNCIA SOCIAL - SPPS

DEPARTAMENTO DOS REGIMES DE PREVIDÊNCIA NO SERVIÇO PÚBLICO - DRPSP

DEMONSTRATIVO DE APLICAÇÕES E INVESTIMENTOS DOS RECURSOS - DAIR

INSTITUICOES CREDENCIADAS/CADASTRADAS

Resumo da Conclusão da Análise

Critérios de análise pré-estabelecidos pelo ente federativo para credenciamento ou alocação de recursos do RPPS:

Os critérios de análise constam em Portaria disponibilizadas no portal institucional e em consonância com as normas vigentes.

Outros critérios:

Análise dos Documentos apresentados: Atos constitutivos, Documentos Fiscais, Documentos técnicos e Documentos Econômicos - financeiros.
Relevância no mercado financeiro nacional.





DEMONSTRATIVO DE APLICAÇÕES E INVESTIMENTOS DOS RECURSOS - DAIR

INSTITUICOES CREDENCIADAS/CADASTRADAS

Identificação do Termo de Análise de

CNPJ:	90400888000142	Razão Social:	BANCO SANTANDER (BRASIL) S.A.	
Tipo de Instituição:	Administrador de Fundo de Investimento	Descrição:	atualizações cadastrais	
Número do Termo de Análise de Credenciamento/Cadastramento:	C0117003	Data do Termo de Análise de Credenciamento/Cadastramento:	13/06/2018	
Número/Identificação do Processo Administrativo:	1/2017 prorrogação			

Resumo da Conclusão da

Verificação de informações sobre conduta nas operações realizadas no mercado financeiro e restrições que desaconselhem um relacionamento seguro:

A verificação sobre a conduta e restrições realizadas no site da Comissão de Valores Mobiliários(CVM) e Banco Central(BACEN) não apresentou restrições relevantes que impliquem em risco para instituição.

Regularidade Fiscal e Previdenciária:

A verificação dos documentos apresentados pela instituição atestam a regularidade fiscal e previdenciária.





MINISTÉRIO DA PREVIDÊNCIA SOCIAL - MPS

SECRETARIA DE POLÍTICAS DE PREVIDÊNCIA SOCIAL - SPPS

DEPARTAMENTO DOS REGIMES DE PREVIDÊNCIA NO SERVIÇO PÚBLICO - DRPSP

DEMONSTRATIVO DE APLICAÇÕES E INVESTIMENTOS DOS RECURSOS - DAIR

INSTITUIÇÕES CREDENCIADAS/CADASTRADAS

Resumo da Conclusão da

Estrutura da Instituição:

O Banco Santander (Brasil) S.A. pertence ao Grupo Santander, com sede na Espanha, sendo o Terceiro maior banco privado do Brasil. Possui R\$ 661 bilhões em ativos totais, uma carteira de mais de 34 milhões de clientes e uma rede composta por 2.255 agências, 1.153 postos de atendimento. Além disso, marcam presença no mercado de capitais mercado de capitais, com ações ordinárias, ações preferenciais na BM&FBovespa e negociam na Bolsa de Nova York. Possui foco no mercado de varejo, mas é um banco que também atua no Mercado de Atacado e Gestão de Recursos de Terceiros.

Segregação das Atividades:

SANTANDER BRASIL GESTÃO DE RECURSOS LTDA é a instituição responsável pela gestão dos fundos e o Banco Santander S/A pela administração. A Custódia é realizada pela SANTANDER SECURITIES SERVICES BRASIL DTVM S/A (também empresa do Grupo SANTANDER). O BANCO SANTANDER possui um departamento jurídico para atendimento das demandas do Administrador, sendo que a SANTANDER BRASIL GESTÃO DE RECURSOS também possui departamento Jurídico próprio. Os princípios do "chinese wall" são fielmente respeitados através da separação física, jurídica, gerencial e com definições de políticas de sigilo que visam evitar a circulação de informações entre as diversas áreas/empresas do Grupo, especialmente entre as atividades do banco comercial, de investimento e Asset Management.





MINISTÉRIO DA PREVIDÊNCIA SOCIAL - MPS

SECRETARIA DE POLÍTICAS DE PREVIDÊNCIA SOCIAL - SPPS

DEPARTAMENTO DOS REGIMES DE PREVIDÊNCIA NO SERVIÇO PÚBLICO - DRPSP

DEMONSTRATIVO DE APLICAÇÕES E INVESTIMENTOS DOS RECURSOS - DAIR

INSTITUIÇÕES CREDENCIADAS/CADASTRADAS

Resumo da Conclusão da

Qualificação do corpo técnico:

Foi averiguado que o corpo técnico possui excelente qualificação técnica e experiência profissional no mercado que pode ser atestada por meio dos questionários DueDiligence e outras informações apresentados pela instituição.

Histórico e experiência de atuação:

O Santander chegou ao Brasil em 1970, com a abertura de um escritório de representação. Em 1997, anunciou a aquisição do Banco Geral do Comércio por R\$ 340 milhões, iniciando um processo de forte crescimento dos negócios no País. E, no ano seguinte, adquiriu o Banco Noroeste S.A. O ano de 2000 foi um dos mais importantes da história do banco no Brasil, com dois grandes negócios. Em janeiro, comprou o Conglomerado Meridional, formado pelos bancos Meridional e Bozano Simonsen, e, em novembro, fez sua maior aquisição na época, ao vencer o leilão de privatização do Banco do Estado de São Paulo S.A. (Banespa), com uma oferta de mais de R\$ 7,5 bilhões. Sete anos depois, o banco participou da maior operação do setor financeiro mundial: a compra, por 71 bilhões de Euros, do banco holandês ABN AMRO pelo consórcio formado pelo Santander e pelos bancos Fortis e RBS. Com isso, o Santander assumiu os bancos Antonvenetta, da Itália (vendido meses depois) e Real. A aquisição do Real representou um salto estratégico nas operações do Santander na América Latina.





MINISTÉRIO DA PREVIDÊNCIA SOCIAL - MPS

SECRETARIA DE POLÍTICAS DE PREVIDÊNCIA SOCIAL - SPPS

DEPARTAMENTO DOS REGIMES DE PREVIDÊNCIA NO SERVIÇO PÚBLICO - DRPSP

DEMONSTRATIVO DE APLICAÇÕES E INVESTIMENTOS DOS RECURSOS - DAIR

INSTITUIÇÕES CREDENCIADAS/CADASTRADAS

Resumo da Conclusão da

Principais categorias de ativos e fundos:

Segundo a instituição as categorias de fundo geridos são Curto Prazo e Referenciado , Cambial, Renda Fixa, Multimercado , Dívida Externa, Ações, FIDC, FIP, FIEE; FII; Fundo de Índice (ETF) e outros.

Volume de recursos sob administração/gestão:





MINISTÉRIO DA PREVIDÊNCIA SOCIAL - MPS

SECRETARIA DE POLÍTICAS DE PREVIDÊNCIA SOCIAL - SPPS

DEPARTAMENTO DOS REGIMES DE PREVIDÊNCIA NO SERVIÇO PÚBLICO - DRPSP

DEMONSTRATIVO DE APLICAÇÕES E INVESTIMENTOS DOS RECURSOS - DAIR

INSTITUIÇÕES CREDENCIADAS/CADASTRADAS

Resumo da Conclusão da

Avaliação da rentabilidade dos fundos sob sua administração/ gestão:

Os fundos sob gestão/administração a instituição possui boa aderência aos benchmarks, liquidez, performance e risco compatível com outras instituições do mercado e instituições credenciadas.

Avaliação dos riscos assumidos pelos fundos sob sua administração/ gestão:

A instituição controla, monitora e mitiga as exposições aos riscos de crédito, mercado e liquidez atendendo às regulamentações internas e externas, bem como, executa ações corretivas e preventivas no que diz respeito a sua atuação no mercado financeiro.





MINISTÉRIO DA PREVIDÊNCIA SOCIAL - MPS

SECRETARIA DE POLÍTICAS DE PREVIDÊNCIA SOCIAL - SPPS

DEPARTAMENTO DOS REGIMES DE PREVIDÊNCIA NO SERVIÇO PÚBLICO - DRPSP

DEMONSTRATIVO DE APLICAÇÕES E INVESTIMENTOS DOS RECURSOS - DAIR

INSTITUIÇÕES CREDENCIADAS/CADASTRADAS

Resumo da Conclusão da Análise

Critérios de análise pré-estabelecidos pelo ente federativo para credenciamento ou alocação de recursos do RPPS:

Os critérios de análise constam em Portaria disponibilizadas no portal institucional e em consonância com as normas vigentes.

Outros critérios:

Análise dos Documentos apresentados: Atos constitutivos, Documentos Fiscais, Documentos técnicos e Documentos Econômicos - financeiros.
Relevância no mercado financeiro nacional.





MINISTÉRIO DA PREVIDÊNCIA SOCIAL - MPS

SECRETARIA DE POLÍTICAS DE PREVIDÊNCIA SOCIAL - SPPS

DEPARTAMENTO DOS REGIMES DE PREVIDÊNCIA NO SERVIÇO PÚBLICO - DRPSP

DEMONSTRATIVO DE APLICAÇÕES E INVESTIMENTOS DOS RECURSOS - DAIR

INSTITUIÇÕES CREDENCIADAS/CADASTRADAS

Identificação do Termo de Análise de

CNPJ:	10231177000152	Razão Social:	Santander Brasil Gestao De Recursos Ltda
Tipo de Instituição:	Gestor de Fundo de Investimento	Descrição:	ATUALIZAÇÕES CADASTRAIS
Número do Termo de Análise de Credenciamento/Cadastramento:	C0117004	Data do Termo de Análise de Credenciamento/Cadastramento:	13/06/2018
Número/Identificação do Processo Administrativo:	1/2017 prorrogação		

Resumo da Conclusão da

Verificação de informações sobre conduta nas operações realizadas no mercado financeiro e restrições que desaconselhem um relacionamento seguro:

A verificação sobre a conduta e restrições realizadas no site da Comissão de Valores Mobiliários(CVM) e Banco Central(BACEN) não apresentou restrições relevantes que impliquem em risco para instituição.

Regularidade Fiscal e Previdenciária:

A verificação dos documentos apresentados pela instituição atestam a regularidade fiscal e previdenciária.





MINISTÉRIO DA PREVIDÊNCIA SOCIAL - MPS

SECRETARIA DE POLÍTICAS DE PREVIDÊNCIA SOCIAL - SPPS

DEPARTAMENTO DOS REGIMES DE PREVIDÊNCIA NO SERVIÇO PÚBLICO - DRPSP

DEMONSTRATIVO DE APLICAÇÕES E INVESTIMENTOS DOS RECURSOS - DAIR

INSTITUIÇÕES CREDENCIADAS/CADASTRADAS

Resumo da Conclusão da

Estrutura da Instituição:

SANTANDER BRASIL GESTÃO DE RECURSOS LTDA, é uma gestora global especializada na gestão de Fundos de Investimento e Carteiras Administradas, com 50% de participação do BANCO SANTANDER E 50% da Warburg Pincus e General Atlantic. Conforme mencionado, o BANCO SANTANDER chegou a um acordo com a Warbug Pincus e General Atlantic para a aquisição dos 50% de participação destes clientes na SAM, o que fará com que a SAM volte a ser de 100% de propriedade do GRUPO SANTANDER - sujeito a aprovações regulatórias.

Segregação das Atividades:

SANTANDER BRASIL GESTÃO DE RECURSOS LTDA é a instituição responsável pela gestão dos fundos e o Banco Santander S/A pela administração. A Custódia é realizada pela SANTANDER SECURITIES SERVICES BRASIL DTVM S/A (também empresa do Grupo SANTANDER). O BANCO SANTANDER possui um departamento jurídico para atendimento das demandas do Administrador, sendo que a SANTANDER BRASIL GESTÃO DE RECURSOS também possui departamento Jurídico próprio. Os princípios do "chinese wall" são fielmente respeitados através da separação física, jurídica, gerencial e com definições de políticas de sigilo que visam evitar a circulação de informações entre as diversas áreas/empresas do Grupo, especialmente entre as atividades do banco comercial, de investimento e Asset Management.





MINISTÉRIO DA PREVIDÊNCIA SOCIAL - MPS

SECRETARIA DE POLÍTICAS DE PREVIDÊNCIA SOCIAL - SPPS

DEPARTAMENTO DOS REGIMES DE PREVIDÊNCIA NO SERVIÇO PÚBLICO - DRPSP

DEMONSTRATIVO DE APLICAÇÕES E INVESTIMENTOS DOS RECURSOS - DAIR

INSTITUIÇÕES CREDENCIADAS/CADASTRADAS

Resumo da Conclusão da

Qualificação do corpo técnico:

Foi averiguado que o corpo técnico possui excelente qualificação técnica e experiência profissional no mercado que pode ser atestada por meio dos questionários DueDiligence e outras informações apresentados pela instituição.

Histórico e experiência de atuação:

Em 1998, após a aquisição do Banco Noroeste, o Banco Santander Brasil constituiu a Santander Brasil Asset Management, com a finalidade exclusiva de gestão de recursos de terceiros. Durante o ano de 2000, o volume do patrimônio administrado pela Asset aumentou consideravelmente em consequência da compra do Conglomerado Financeiro Meridional (Banco Meridional S.A. e Banco Bozano, Simonsen S.A.). Em 2001, após a aquisição do Banco do Estado de São Paulo S.A. – Banespa S.A., a Santander Brasil Asset Management passou a incorporar à sua estrutura os fundos do Banco do Estado de São Paulo S.A. – Banespa S.A. e, em 2004, passou a se chamar Santander Banespa Asset Management Ltda. Essas aquisições resultaram em uma empresa capaz de oferecer, de forma segura, transparente e eficiente, produtos inovadores, abrangendo os mais diversos segmentos comerciais, como Varejo (Pessoa Física e Business), Private Banking, Corporate, Empresas, Global Banking, Distribuidores, Institucional, Governos e Instituições. No final de 2006, a organização recebeu a autorização do Banco Central do Brasil para atuar especificamente como uma sociedade Distribuidora de Títulos e Valores Mobiliários (DTVM), tendo sua denominação alterada para Santander Asset Management Distribuidora de Títulos e Valores Mobiliários Ltda. Com a aquisição do Banco ABN Amro Real em 2007, a Santander Asset Management consolidou sua posição com a da ABN AMRO Asset Management DTVM S.A., iniciada em 1993. Em maio de 2013, foi assinado um acordo entre o Banco Santander e afiliadas das empresas líderes de private equity Warburg Pincus e General Atlantic, que definiu que o Grupo Santander detinha 50% de uma holding que integrava 11 gestoras de fundos em diferentes países onde opera, enquanto Warburg Pincus e General Atlantic ficaram com o restante da sociedade. O Banco Santander chegou a um acordo com a Warburg Pincus e General Atlantic para a aquisição dos 50% de participação destes na SAM, a SAM voltará 100% p/Santander.





MINISTÉRIO DA PREVIDÊNCIA SOCIAL - MPS

SECRETARIA DE POLÍTICAS DE PREVIDÊNCIA SOCIAL - SPPS

DEPARTAMENTO DOS REGIMES DE PREVIDÊNCIA NO SERVIÇO PÚBLICO - DRPSP

DEMONSTRATIVO DE APLICAÇÕES E INVESTIMENTOS DOS RECURSOS - DAIR

INSTITUIÇÕES CREDENCIADAS/CADASTRADAS

Resumo da Conclusão da

Principais categorias de ativos e fundos:

Segundo a instituição as categorias de fundo geridos são Curto Prazo e Referenciado , Cambial, Renda Fixa, Multimercado , Dívida Externa, Ações, FIDC, FIP, FIEE; FII; Fundo de Índice (ETF) e outros.

Volume de recursos sob administração/gestão:





MINISTÉRIO DA PREVIDÊNCIA SOCIAL - MPS

SECRETARIA DE POLÍTICAS DE PREVIDÊNCIA SOCIAL - SPPS

DEPARTAMENTO DOS REGIMES DE PREVIDÊNCIA NO SERVIÇO PÚBLICO - DRPSP

DEMONSTRATIVO DE APLICAÇÕES E INVESTIMENTOS DOS RECURSOS - DAIR

INSTITUIÇÕES CREDENCIADAS/CADASTRADAS

Resumo da Conclusão da

Avaliação da rentabilidade dos fundos sob sua administração/ gestão:

Os fundos sob gestão/administração a instituição possui boa aderência aos benchmarks, liquidez, performance e risco compatível com outras instituições do mercado e instituições credenciadas.

Avaliação dos riscos assumidos pelos fundos sob sua administração/ gestão:

Os fundos sob gestão/administração a instituição possui boa aderência aos benchmarks, liquidez, performance e risco compatível com outras instituições do mercado e instituições credenciadas.





MINISTÉRIO DA PREVIDÊNCIA SOCIAL - MPS

SECRETARIA DE POLÍTICAS DE PREVIDÊNCIA SOCIAL - SPPS

DEPARTAMENTO DOS REGIMES DE PREVIDÊNCIA NO SERVIÇO PÚBLICO - DRPSP

DEMONSTRATIVO DE APLICAÇÕES E INVESTIMENTOS DOS RECURSOS - DAIR

INSTITUIÇÕES CREDENCIADAS/CADASTRADAS

Resumo da Conclusão da Análise

Critérios de análise pré-estabelecidos pelo ente federativo para credenciamento ou alocação de recursos do RPPS:

Os critérios de análise constam em Portaria disponibilizadas no portal institucional e em consonância com as normas vigentes.

Outros critérios:

Análise dos Documentos apresentados: Atos constitutivos, Documentos Fiscais, Documentos técnicos e Documentos Econômicos - financeiros. Relevância no mercado financeiro nacional.





MINISTÉRIO DA PREVIDÊNCIA SOCIAL - MPS

SECRETARIA DE POLÍTICAS DE PREVIDÊNCIA SOCIAL - SPPS

DEPARTAMENTO DOS REGIMES DE PREVIDÊNCIA NO SERVIÇO PÚBLICO - DRPSP

DEMONSTRATIVO DE APLICAÇÕES E INVESTIMENTOS DOS RECURSOS - DAIR

INSTITUICOES CREDENCIADAS/CADASTRADAS

Identificação do Termo de Análise de

CNPJ: 00360305000104

Razão Social: CAIXA ECONÔMICA FEDERAL

Tipo de Instituição: Administrador de Fundo de Investimento

Descrição: ATUALIZAÇÕES CADASTRAIS

Número do Termo de Análise de Credenciamento/Cadastramento:

C0117005

Data do Termo de Análise de Credenciamento/Cadastramento: 13/06/2018

Número/Identificação do Processo Administrativo:

1/2017 prorrogação

Resumo da Conclusão da

Verificação de informações sobre conduta nas operações realizadas no mercado financeiro e restrições que desaconselhem um relacionamento seguro:

A verificação sobre a conduta e restrições realizadas no site da Comissão de Valores Mobiliários(CVM) e Banco Central(BACEN) não apresentou restrições relevantes que impliquem em risco para instituição.

Regularidade Fiscal e Previdenciária:

A verificação dos documentos apresentados pela instituição atestam a regularidade fiscal e previdenciária.





MINISTÉRIO DA PREVIDÊNCIA SOCIAL - MPS

SECRETARIA DE POLÍTICAS DE PREVIDÊNCIA SOCIAL - SPPS

DEPARTAMENTO DOS REGIMES DE PREVIDÊNCIA NO SERVIÇO PÚBLICO - DRPSP

DEMONSTRATIVO DE APLICAÇÕES E INVESTIMENTOS DOS RECURSOS - DAIR

INSTITUIÇÕES CREDENCIADAS/CADASTRADAS

Resumo da Conclusão da

Estrutura da Instituição:

A gestão de recursos de terceiros é efetuada pela VITER que está estruturada como uma vice-presidência da CAIXA, dispondo de uma Diretoria Executiva, uma Superintendência responsável desenvolvimento e manutenção de produtos para ativos de terceiros, administração fiduciária, monitoramento estratégico do mercado e pelo suporte ao relacionamento com clientes institucionais e grandes empresas e estrutura de governança própria por meio de órgãos colegiados e deliberativos

Segregação das Atividades:

A instituição segrega suas atividades estabelecendo a Viter como vice – previdência separada e não integrante do Conselho Diretor da CAIXA. Assim, procura mitigar eventuais situações de conflito de interesse por meio de estruturas de governança separada e comitês independente para a gestão dos recursos de terceiros.





MINISTÉRIO DA PREVIDÊNCIA SOCIAL - MPS

SECRETARIA DE POLÍTICAS DE PREVIDÊNCIA SOCIAL - SPPS

DEPARTAMENTO DOS REGIMES DE PREVIDÊNCIA NO SERVIÇO PÚBLICO - DRPSP

DEMONSTRATIVO DE APLICAÇÕES E INVESTIMENTOS DOS RECURSOS - DAIR

INSTITUIÇÕES CREDENCIADAS/CADASTRADAS

Resumo da Conclusão da

Qualificação do corpo técnico:

Foi averiguado que o corpo técnico possui excelente qualificação técnica e experiência profissional no mercado que pode ser atestada por meio dos questionários DueDiligence e outras informações apresentados pela instituição.

Histórico e experiência de atuação:

onômica Federal (CAIXA), instituição financeira sob a forma de empresa pública, foi criada em 12 de janeiro de 1861 quando Dom Pedro II assinou o Decreto nº 2.723, que fundou a Caixa Econômica da Corte. Diversas mudanças em sua estrutura foram efetuadas, dentre elas a unificação das Caixas Econômicas Estaduais. A CAIXA encontra-se devidamente registrada perante a Comissão de Valores Mobiliários (CVM) e autorizada para a prestação dos serviços de administração de carteira de valores mobiliários, conforme Ato Declaratório CVM nº. 3.241, de 04 de janeiro de 1995. Essa atividade é exercida na CAIXA por meio de sua Vice-Presidência de Gestão de Ativos de Terceiros (VITER). A atividade de administração fiduciária e gestão de recursos de terceiros iniciou-se em 1991. Desde 1998, a VITER, de acordo com o estatuto da CAIXA, atua de maneira segregada das atividades que envolvam recursos próprios da Instituição, garantindo transparência, independência, exclusividade de atuação e conduta ética na administração e gestão de recursos de terceiros. Em fevereiro de 2017, a VITER figurava como o 4º maior administrador de fundos do Brasil, de acordo com o Ranking de Administração de Fundos de Investimento ANBIMA, com mais de R\$ 293 bilhões de reais em ativos sob administração, que representa aproximadamente 8,08% da indústria de fundos





MINISTÉRIO DA PREVIDÊNCIA SOCIAL - MPS

SECRETARIA DE POLÍTICAS DE PREVIDÊNCIA SOCIAL - SPPS

DEPARTAMENTO DOS REGIMES DE PREVIDÊNCIA NO SERVIÇO PÚBLICO - DRPSP

DEMONSTRATIVO DE APLICAÇÕES E INVESTIMENTOS DOS RECURSOS - DAIR

INSTITUIÇÕES CREDENCIADAS/CADASTRADAS

Resumo da Conclusão da

Principais categorias de ativos e fundos:

A instituição gere mais de 445 fundos por meio da VITER nas seguintes categorias :curto prazo e referenciado , cambial, renda fixa, multimercado , dívida externa, ações, FIDC, FIP, FIEE, FII, fundo de índice (ETF), fundos mútuos de privatização – FGTS, outros

Volume de recursos sob administração/gestão:





MINISTÉRIO DA PREVIDÊNCIA SOCIAL - MPS

SECRETARIA DE POLÍTICAS DE PREVIDÊNCIA SOCIAL - SPPS

DEPARTAMENTO DOS REGIMES DE PREVIDÊNCIA NO SERVIÇO PÚBLICO - DRPSP

DEMONSTRATIVO DE APLICAÇÕES E INVESTIMENTOS DOS RECURSOS - DAIR

INSTITUIÇÕES CREDENCIADAS/CADASTRADAS

Resumo da Conclusão da

Avaliação da rentabilidade dos fundos sob sua administração/ gestão:

Os fundos sob gestão/administração da Caixa Econômica Federal possui boa aderência aos benchmarks, liquidez, performance e risco compatível com outras instituições do mercado e instituições credenciadas.

Avaliação dos riscos assumidos pelos fundos sob sua administração/ gestão:

A instituição controla, monitora e mitiga as exposições aos riscos de crédito, mercado e liquidez atendendo às regulamentações internas e externas, bem como, executa ações corretivas e preventivas no que diz respeito a sua atuação no mercado financeiro.





MINISTÉRIO DA PREVIDÊNCIA SOCIAL - MPS

SECRETARIA DE POLÍTICAS DE PREVIDÊNCIA SOCIAL - SPPS

DEPARTAMENTO DOS REGIMES DE PREVIDÊNCIA NO SERVIÇO PÚBLICO - DRPSP

DEMONSTRATIVO DE APLICAÇÕES E INVESTIMENTOS DOS RECURSOS - DAIR

INSTITUIÇÕES CREDENCIADAS/CADASTRADAS

Resumo da Conclusão da Análise

Critérios de análise pré-estabelecidos pelo ente federativo para credenciamento ou alocação de recursos do RPPS:

Os critérios de análise constam em Portaria disponibilizadas no portal institucional e em consonância com as normas vigentes.

Outros critérios:

Análise dos Documentos apresentados: Atos constitutivos, Documentos Fiscais, Documentos técnicos e Documentos Econômicos - financeiros.
Relevância no mercado financeiro nacional.





MINISTÉRIO DA PREVIDÊNCIA SOCIAL - MPS
SECRETARIA DE POLÍTICAS DE PREVIDÊNCIA SOCIAL - SPPS
DEPARTAMENTO DOS REGIMES DE PREVIDÊNCIA NO SERVIÇO PÚBLICO - DRPSP

DEMONSTRATIVO DE APLICAÇÕES E INVESTIMENTOS DOS RECURSOS - DAIR

FUNDOS DE INVESTIMENTO ANALISADOS		
Instituição:	30.822.936/0001-69 - BB GESTÃO DE RECURSOS DISTRIBUIDORA DE TÍTULOS E VALORES MOBILIÁRIOS S.A.	Número do Termo de Análise de Credenciamento/Cadastramento:
Segmento:	Renda Fixa	Tipo de Ativo: FI 100% títulos TN - Art. 7º, I, b
CNPJ do Fundo de Investimento Analisado:	11328882000135	Nome do Fundo de Investimento Analisado: BB PREVIDENCIÁRIO RENDA FIXA IRF-M1 TÍTULOS PÚBLICOS FUNDO DE INVESTIMENTO EM COTAS DE FI
Data da Análise:	07/06/2018	
Conclusão da Análise do Fundo:	O fundo possui patrimônio suficiente para suportar aplicação visando a diversificação da carteira de investimentos e respeitando os limites da Resolução CMN 3.922/2010 e 4.392/2014 e outras disposições normatizadoras e reguladoras, bem como, atende os requisitos para o credenciamento no Igarassu Previdência. Além disso, apresenta benchmark compatível com metas de rentabilidades institucionais e parâmetros técnicos de risco e performance semelhantes com outras classes de fundos do mercado e fundos credenciados.	
Instituição:	90.400.888/0001-42 - BANCO SANTANDER (BRASIL) S.A.	Número do Termo de Análise de Credenciamento/Cadastramento:
Segmento:	Renda Fixa	Tipo de Ativo: FI 100% títulos TN - Art. 7º, I, b
CNPJ do Fundo de Investimento Analisado:	14504578000190	Nome do Fundo de Investimento Analisado: SANTANDER FUNDO DE INVESTIMENTO EM COTAS DE FUNDOS DE INVESTIMENTO IMA-B INSTITUCIONAL TP RF LP
Data da Análise:	05/06/2018	
Conclusão da Análise do Fundo:	O fundo possui patrimônio suficiente para suportar aplicação visando a diversificação da carteira de investimentos e respeitando os limites da Resolução CMN 3.922/2010 e 4.392/2014 e outras disposições normatizadoras e reguladoras, bem como, atende os requisitos para o credenciamento no Igarassu Previdência. Além disso, apresenta benchmark compatível com metas de rentabilidades institucionais e parâmetros técnicos de risco e performance semelhantes com outras classes de fundos do mercado e fundos credenciados.	
Instituição:	90.400.888/0001-42 - BANCO SANTANDER (BRASIL) S.A.	Número do Termo de Análise de Credenciamento/Cadastramento:
Segmento:	Renda Fixa	Tipo de Ativo: FI Renda Fixa - Geral - Art. 7º, IV, a
CNPJ do Fundo de Investimento Analisado:	06095438000187	Nome do Fundo de Investimento Analisado: SANTANDER FIC FI INSTITUCIONAL RF
Data da Análise:	09/06/2018	
Conclusão da Análise do Fundo:	O fundo possui patrimônio suficiente para suportar aplicação visando a diversificação da carteira de investimentos e respeitando os limites da Resolução CMN 3.922/2010 e 4.392/2014 e outras disposições normatizadoras e reguladoras, bem como, atende os requisitos para o credenciamento no Igarassu Previdência. Além disso, apresenta benchmark compatível com metas de rentabilidades institucionais e parâmetros técnicos de risco e performance semelhantes com outras classes de fundos do mercado e fundos credenciados.	
Instituição:	30.822.936/0001-69 - BB GESTÃO DE RECURSOS DISTRIBUIDORA DE TÍTULOS E VALORES MOBILIÁRIOS S.A.	Número do Termo de Análise de Credenciamento/Cadastramento:
Segmento:	Renda Fixa	Tipo de Ativo: FI Renda Fixa - Geral - Art. 7º, IV, a
CNPJ do Fundo de Investimento Analisado:	19303795000135	Nome do Fundo de Investimento Analisado: BB PREVIDENCIÁRIO RENDA FIXA TÍTULOS PÚBLICOS IPCA III FUNDO DE INVESTIMENTO
Data da Análise:	07/06/2018	
Conclusão da Análise do Fundo:	O fundo possui patrimônio suficiente para suportar aplicação visando a diversificação da carteira de investimentos e respeitando os limites da Resolução CMN 3.922/2010 e 4.392/2014 e outras disposições normatizadoras e reguladoras, bem como, atende os requisitos para o credenciamento no Igarassu Previdência. Além disso, apresenta benchmark compatível com metas de rentabilidades institucionais e parâmetros técnicos de risco e performance semelhantes com outras classes de fundos do mercado e fundos credenciados.	





MINISTÉRIO DA PREVIDÊNCIA SOCIAL - MPS
SECRETARIA DE POLÍTICAS DE PREVIDÊNCIA SOCIAL - SPPS
DEPARTAMENTO DOS REGIMES DE PREVIDÊNCIA NO SERVIÇO PÚBLICO - DRPSP

DEMONSTRATIVO DE APLICAÇÕES E INVESTIMENTOS DOS RECURSOS - DAIR

FUNDOS DE INVESTIMENTO ANALISADOS		
Instituição:	30.822.936/0001-69 - BB GESTÃO DE RECURSOS DISTRIBUIDORA DE TÍTULOS E VALORES MOBILIÁRIOS S.A.	Número do Termo de Análise de Credenciamento/Cadastramento:
Segmento:	Renda Fixa	Tipo de Ativo: FI 100% títulos TN - Art. 7º, I, b
CNPJ do Fundo de Investimento Analisado:	07442078000105	Nome do Fundo de Investimento Analisado: BB PREVIDENCIÁRIO RENDA FIXA IMA-B TÍTULOS PÚBLICOS FUNDO DE INVESTIMENTO
Data da Análise:	07/06/2018	
Conclusão da Análise do Fundo:	O fundo possui patrimônio suficiente para suportar aplicação visando a diversificação da carteira de investimentos e respeitando os limites da Resolução CMN 3.922/2010 e 4.392/2014 e outras disposições normatizadoras e reguladoras, bem como, atende os requisitos para o credenciamento no Igarassu Previdência. Além disso, apresenta benchmark compatível com metas de rentabilidades institucionais e parâmetros técnicos de risco e performance semelhantes com outras classes de fundos do mercado e fundos credenciados.	
Instituição:	00.360.305/0001-04 - CAIXA ECONÔMICA FEDERAL	Número do Termo de Análise de Credenciamento/Cadastramento:
Segmento:	Renda Fixa	Tipo de Ativo: FI 100% títulos TN - Art. 7º, I, b
CNPJ do Fundo de Investimento Analisado:	14386926000171	Nome do Fundo de Investimento Analisado: FUNDO DE INVESTIMENTO CAIXA BRASIL IDKA IPCA 2A TITULOS PUBLICOS RENDA FIXA LONGO PRAZO
Data da Análise:	05/06/2018	
Conclusão da Análise do Fundo:	O fundo possui patrimônio suficiente para suportar aplicação visando a diversificação da carteira de investimentos e respeitando os limites da Resolução CMN 3.922/2010 e 4.392/2014 e outras disposições normatizadoras e reguladoras, bem como, atende os requisitos para o credenciamento no Igarassu Previdência. Além disso, apresenta benchmark compatível com metas de rentabilidades institucionais e parâmetros técnicos de risco e performance semelhantes com outras classes de fundos do mercado e fundos credenciados.	
Instituição:	30.822.936/0001-69 - BB GESTÃO DE RECURSOS DISTRIBUIDORA DE TÍTULOS E VALORES MOBILIÁRIOS S.A.	Número do Termo de Análise de Credenciamento/Cadastramento:
Segmento:	Renda Fixa	Tipo de Ativo: FI Renda Fixa - Geral - Art. 7º, IV, a
CNPJ do Fundo de Investimento Analisado:	13077415000105	Nome do Fundo de Investimento Analisado: BB PREVIDENCIÁRIO RENDA FIXA FLUXO FUNDO DE INVESTIMENTO EM COTAS DE FUNDOS DE INVESTIMENTO
Data da Análise:	07/06/2018	
Conclusão da Análise do Fundo:	O fundo possui patrimônio suficiente para suportar aplicação visando a diversificação da carteira de investimentos e respeitando os limites da Resolução CMN 3.922/2010 e 4.392/2014 e outras disposições normatizadoras e reguladoras, bem como, atende os requisitos para o credenciamento no Igarassu Previdência. Além disso, apresenta benchmark compatível com metas de rentabilidades institucionais e parâmetros técnicos de risco e performance semelhantes com outras classes de fundos do mercado e fundos credenciados.	
Instituição:	00.360.305/0001-04 - CAIXA ECONÔMICA FEDERAL	Número do Termo de Análise de Credenciamento/Cadastramento:
Segmento:	Renda Fixa	Tipo de Ativo: FI Renda Fixa - Geral - Art. 7º, IV, a
CNPJ do Fundo de Investimento Analisado:	03737206000197	Nome do Fundo de Investimento Analisado: FUNDO DE INVESTIMENTO CAIXA BRASIL RENDA FIXA REFERENCIADO DI LONGO PRAZO
Data da Análise:	05/06/2018	
Conclusão da Análise do Fundo:	O fundo possui patrimônio suficiente para suportar aplicação visando a diversificação da carteira de investimentos e respeitando os limites da Resolução CMN 3.922/2010 e 4.392/2014 e outras disposições normatizadoras e reguladoras, bem como, atende os requisitos para o credenciamento no Igarassu Previdência. Além disso, apresenta benchmark compatível com metas de rentabilidades institucionais e parâmetros técnicos de risco e performance semelhantes com outras classes de fundos do mercado e fundos credenciados.	





MINISTÉRIO DA PREVIDÊNCIA SOCIAL - MPS
SECRETARIA DE POLÍTICAS DE PREVIDÊNCIA SOCIAL - SPPS
DEPARTAMENTO DOS REGIMES DE PREVIDÊNCIA NO SERVIÇO PÚBLICO - DRPSP

DEMONSTRATIVO DE APLICAÇÕES E INVESTIMENTOS DOS RECURSOS - DAIR

FUNDOS DE INVESTIMENTO ANALISADOS		
Instituição:	30.822.936/0001-69 - BB GESTÃO DE RECURSOS DISTRIBUIDORA DE TÍTULOS E VALORES MOBILIÁRIOS S.A.	Número do Termo de Análise de Credenciamento/Cadastramento:
Segmento:	Renda Fixa	Tipo de Ativo: FI 100% títulos TN - Art. 7º, I, b
CNPJ do Fundo de Investimento Analisado:	13327340000173	Nome do Fundo de Investimento Analisado: BB PREVIDENCIÁRIO RENDA FIXA IMA-B5+ TÍTULOS PÚBLICOS FUNDO DE INVESTIMENTO
Data da Análise:	05/06/2018	
Conclusão da Análise do Fundo:	O fundo possui patrimônio suficiente para suportar aplicação visando a diversificação da carteira de investimentos e respeitando os limites da Resolução CMN 3.922/2010 e 4.392/2014 e outras disposições normatizadoras e reguladoras, bem como, atende os requisitos para o credenciamento no Igarassu Previdência. Além disso, apresenta benchmark compatível com metas de rentabilidades institucionais e parâmetros técnicos de risco e performance semelhantes com outras classes de fundos do mercado e fundos credenciados.	
Instituição:	30.822.936/0001-69 - BB GESTÃO DE RECURSOS DISTRIBUIDORA DE TÍTULOS E VALORES MOBILIÁRIOS S.A.	Número do Termo de Análise de Credenciamento/Cadastramento:
Segmento:	Renda Fixa	Tipo de Ativo: FI 100% títulos TN - Art. 7º, I, b
CNPJ do Fundo de Investimento Analisado:	13322205000135	Nome do Fundo de Investimento Analisado: BB PREVIDENCIÁRIO RENDA FIXA IDKA2 TÍTULOS PÚBLICOS FUNDO DE INVESTIMENTO
Data da Análise:	06/06/2018	
Conclusão da Análise do Fundo:	O fundo possui patrimônio suficiente para suportar aplicação visando a diversificação da carteira de investimentos e respeitando os limites da Resolução CMN 3.922/2010 e 4.392/2014 e outras disposições normatizadoras e reguladoras, bem como, atende os requisitos para o credenciamento no Igarassu Previdência. Além disso, apresenta benchmark compatível com metas de rentabilidades institucionais e parâmetros técnicos de risco e performance semelhantes com outras classes de fundos do mercado e fundos credenciados.	
Instituição:	00.360.305/0001-04 - CAIXA ECONÔMICA FEDERAL	Número do Termo de Análise de Credenciamento/Cadastramento:
Segmento:	Renda Fixa	Tipo de Ativo: FI 100% títulos TN - Art. 7º, I, b
CNPJ do Fundo de Investimento Analisado:	11060913000110	Nome do Fundo de Investimento Analisado: FUNDO DE INVESTIMENTO CAIXA BRASIL IMA-B 5 TÍTULOS PÚBLICOS RENDA FIXA LONGO PRAZO
Data da Análise:	06/06/2018	
Conclusão da Análise do Fundo:	O fundo possui patrimônio suficiente para suportar aplicação visando a diversificação da carteira de investimentos e respeitando os limites da Resolução CMN 3.922/2010 e 4.392/2014 e outras disposições normatizadoras e reguladoras, bem como, atende os requisitos para o credenciamento no Igarassu Previdência. Além disso, apresenta benchmark compatível com metas de rentabilidades institucionais e parâmetros técnicos de risco e performance semelhantes com outras classes de fundos do mercado e fundos credenciados.	
Instituição:	00.360.305/0001-04 - CAIXA ECONÔMICA FEDERAL	Número do Termo de Análise de Credenciamento/Cadastramento:
Segmento:	Renda Fixa	Tipo de Ativo: FI 100% títulos TN - Art. 7º, I, b
CNPJ do Fundo de Investimento Analisado:	10740658000193	Nome do Fundo de Investimento Analisado: FUNDO DE INVESTIMENTO CAIXA BRASIL IMA-B TÍTULOS PÚBLICOS RENDA FIXA LONGO PRAZO
Data da Análise:	06/06/2018	
Conclusão da Análise do Fundo:	O fundo possui patrimônio suficiente para suportar aplicação visando a diversificação da carteira de investimentos e respeitando os limites da Resolução CMN 3.922/2010 e 4.392/2014 e outras disposições normatizadoras e reguladoras, bem como, atende os requisitos para o credenciamento no Igarassu Previdência. Além disso, apresenta benchmark compatível com metas de rentabilidades institucionais e parâmetros técnicos de risco e performance semelhantes com outras classes de fundos do mercado e fundos credenciados.	





MINISTÉRIO DA PREVIDÊNCIA SOCIAL - MPS
SECRETARIA DE POLÍTICAS DE PREVIDÊNCIA SOCIAL - SPPS
DEPARTAMENTO DOS REGIMES DE PREVIDÊNCIA NO SERVIÇO PÚBLICO - DRPSP

DEMONSTRATIVO DE APLICAÇÕES E INVESTIMENTOS DOS RECURSOS - DAIR

FUNDOS DE INVESTIMENTO ANALISADOS		
Instituição:	00.360.305/0001-04 - CAIXA ECONÔMICA FEDERAL	Número do Termo de Análise de Credenciamento/Cadastramento:
Segmento:	Renda Fixa	Tipo de Ativo: FI 100% títulos TN - Art. 7º, I, b
CNPJ do Fundo de Investimento Analisado:	10740670000106	Nome do Fundo de Investimento Analisado: FUNDO DE INVESTIMENTO CAIXA BRASIL IRF-M 1 TÍTULOS PÚBLICOS RENDA FIXA
Data da Análise:	06/06/2018	
Conclusão da Análise do Fundo:	O fundo possui patrimônio suficiente para suportar aplicação visando a diversificação da carteira de investimentos e respeitando os limites da Resolução CMN 3.922/2010 e 4.392/2014 e outras disposições normatizadoras e reguladoras, bem como, atende os requisitos para o credenciamento no Igarassu Previdência. Além disso, apresenta benchmark compatível com metas de rentabilidades institucionais e parâmetros técnicos de risco e performance semelhantes com outras classes de fundos do mercado e fundos credenciados.	
Instituição:	00.360.305/0001-04 - CAIXA ECONÔMICA FEDERAL	Número do Termo de Análise de Credenciamento/Cadastramento:
Segmento:	Renda Fixa	Tipo de Ativo: FI 100% títulos TN - Art. 7º, I, b
CNPJ do Fundo de Investimento Analisado:	10577503000188	Nome do Fundo de Investimento Analisado: FUNDO DE INVESTIMENTO CAIXA BRASIL IMA-B 5+ TÍTULOS PÚBLICOS RENDA FIXA LONGO PRAZO
Data da Análise:	06/06/2018	
Conclusão da Análise do Fundo:	O fundo possui patrimônio suficiente para suportar aplicação visando a diversificação da carteira de investimentos e respeitando os limites da Resolução CMN 3.922/2010 e 4.392/2014 e outras disposições normatizadoras e reguladoras, bem como, atende os requisitos para o credenciamento no Igarassu Previdência. Além disso, apresenta benchmark compatível com metas de rentabilidades institucionais e parâmetros técnicos de risco e performance semelhantes com outras classes de fundos do mercado e fundos credenciados.	
Instituição:	30.822.936/0001-69 - BB GESTÃO DE RECURSOS DISTRIBUIDORA DE TÍTULOS E VALORES MOBILIÁRIOS S.A.	Número do Termo de Análise de Credenciamento/Cadastramento:
Segmento:	Renda Fixa	Tipo de Ativo: FI Renda Fixa - Geral - Art. 7º, IV, a
CNPJ do Fundo de Investimento Analisado:	13077418000149	Nome do Fundo de Investimento Analisado: BB PREVIDENCIÁRIO RENDA FIXA PERFIL FUNDO DE INVESTIMENTO EM COTAS DE FUNDOS DE INVESTIMENTO
Data da Análise:	06/06/2018	
Conclusão da Análise do Fundo:	O fundo possui patrimônio suficiente para suportar aplicação visando a diversificação da carteira de investimentos e respeitando os limites da Resolução CMN 3.922/2010 e 4.392/2014 e outras disposições normatizadoras e reguladoras, bem como, atende os requisitos para o credenciamento no Igarassu Previdência. Além disso, apresenta benchmark compatível com metas de rentabilidades institucionais e parâmetros técnicos de risco e performance semelhantes com outras classes de fundos do mercado e fundos credenciados.	
Instituição:	30.822.936/0001-69 - BB GESTÃO DE RECURSOS DISTRIBUIDORA DE TÍTULOS E VALORES MOBILIÁRIOS S.A.	Número do Termo de Análise de Credenciamento/Cadastramento:
Segmento:	Renda Fixa	Tipo de Ativo: FI 100% títulos TN - Art. 7º, I, b
CNPJ do Fundo de Investimento Analisado:	19768733000107	Nome do Fundo de Investimento Analisado: FUNDO DE INVESTIMENTO CAIXA BRASIL 2018 II TÍTULOS PÚBLICOS RENDA FIXA
Data da Análise:	06/06/2018	
Conclusão da Análise do Fundo:	O fundo possui patrimônio suficiente para suportar aplicação visando a diversificação da carteira de investimentos e respeitando os limites da Resolução CMN 3.922/2010 e 4.392/2014 e outras disposições normatizadoras e reguladoras, bem como, atende os requisitos para o credenciamento no Igarassu Previdência. Além disso, apresenta benchmark compatível com metas de rentabilidades institucionais e parâmetros técnicos de risco e performance semelhantes com outras classes de fundos do mercado e fundos credenciados.	





MINISTÉRIO DA PREVIDÊNCIA SOCIAL - MPS
SECRETARIA DE POLÍTICAS DE PREVIDÊNCIA SOCIAL - SPPS
DEPARTAMENTO DOS REGIMES DE PREVIDÊNCIA NO SERVIÇO PÚBLICO - DRPSP

DEMONSTRATIVO DE APLICAÇÕES E INVESTIMENTOS DOS RECURSOS - DAIR

FUNDOS DE INVESTIMENTO ANALISADOS		
Instituição:	00.360.305/0001-04 - CAIXA ECONÔMICA FEDERAL	Número do Termo de Análise de Credenciamento/Cadastramento:
Segmento:	Renda Fixa	Tipo de Ativo: FI Renda Fixa - Geral - Art. 7º, IV, a
CNPJ do Fundo de Investimento Analisado:	14508643000155	Nome do Fundo de Investimento Analisado:FUNDO DE INVESTIMENTO CAIXA BRASIL DISPONIBILIDADES RENDA FIXA
Data da Análise:	09/06/2018	
Conclusão da Análise do Fundo:	O fundo possui patrimônio suficiente para suportar aplicação visando a diversificação da carteira de investimentos e respeitando os limites da Resolução CMN 3.922/2010 e 4.392/2014 e outras disposições normatizadoras e reguladoras, bem como, atende os requisitos para o credenciamento no Igarassu Previdência. Além disso, apresenta benchmark compatível com metas de rentabilidades institucionais e parâmetros técnicos de risco e performance semelhantes com outras classes de fundos do mercado e fundos credenciados.	
Instituição:	90.400.888/0001-42 - BANCO SANTANDER (BRASIL) S.A.	Número do Termo de Análise de Credenciamento/Cadastramento:
Segmento:	Renda Fixa	Tipo de Ativo: FI 100% títulos TN - Art. 7º, I, b
CNPJ do Fundo de Investimento Analisado:	11180607000117	Nome do Fundo de Investimento Analisado:SANTANDER FIC IMA B TIT PUB RF LP
Data da Análise:	08/06/2018	
Conclusão da Análise do Fundo:	O fundo possui patrimônio suficiente para suportar aplicação visando a diversificação da carteira de investimentos e respeitando os limites da Resolução CMN 3.922/2010 e 4.392/2014 e outras disposições normatizadoras e reguladoras, bem como, atende os requisitos para o credenciamento no Igarassu Previdência. Além disso, apresenta benchmark compatível com metas de rentabilidades institucionais e parâmetros técnicos de risco e performance semelhantes com outras classes de fundos do mercado e fundos credenciados.	
Instituição:	90.400.888/0001-42 - BANCO SANTANDER (BRASIL) S.A.	Número do Termo de Análise de Credenciamento/Cadastramento:
Segmento:	Renda Variável e Investimentos Estruturados	Tipo de Ativo: FI Multimercado - Aberto - Art. 8º, III
CNPJ do Fundo de Investimento Analisado:	03765626000187	Nome do Fundo de Investimento Analisado:SANTANDER PERFORMANCE FIC MM
Data da Análise:	09/06/2018	
Conclusão da Análise do Fundo:	O fundo possui patrimônio suficiente para suportar aplicação visando a diversificação da carteira de investimentos e respeitando os limites da Resolução CMN 3.922/2010 e 4.392/2014 e outras disposições normatizadoras e reguladoras, bem como, atende os requisitos para o credenciamento no Igarassu Previdência. Além disso, apresenta benchmark compatível com metas de rentabilidades institucionais e parâmetros técnicos de risco e performance semelhantes com outras classes de fundos do mercado e fundos credenciados.	
Instituição:	90.400.888/0001-42 - BANCO SANTANDER (BRASIL) S.A.	Número do Termo de Análise de Credenciamento/Cadastramento:
Segmento:	Renda Fixa	Tipo de Ativo: FI 100% títulos TN - Art. 7º, I, b
CNPJ do Fundo de Investimento Analisado:	10979017000196	Nome do Fundo de Investimento Analisado:SANTANDER FIC IRFM1 TP RF
Data da Análise:	09/06/2018	
Conclusão da Análise do Fundo:	O fundo possui patrimônio suficiente para suportar aplicação visando a diversificação da carteira de investimentos e respeitando os limites da Resolução CMN 3.922/2010 e 4.392/2014 e outras disposições normatizadoras e reguladoras, bem como, atende os requisitos para o credenciamento no Igarassu Previdência. Além disso, apresenta benchmark compatível com metas de rentabilidades institucionais e parâmetros técnicos de risco e performance semelhantes com outras classes de fundos do mercado e fundos credenciados.	





MINISTÉRIO DA PREVIDÊNCIA SOCIAL - MPS
SECRETARIA DE POLÍTICAS DE PREVIDÊNCIA SOCIAL - SPPS
DEPARTAMENTO DOS REGIMES DE PREVIDÊNCIA NO SERVIÇO PÚBLICO - DRPSP

DEMONSTRATIVO DE APLICAÇÕES E INVESTIMENTOS DOS RECURSOS - DAIR

FUNDOS DE INVESTIMENTO ANALISADOS		
Instituição:	90.400.888/0001-42 - BANCO SANTANDER (BRASIL) S.A.	Número do Termo de Análise de Credenciamento/Cadastramento:
Segmento:	Renda Fixa	Tipo de Ativo: FI 100% títulos TN - Art. 7º, I, b
CNPJ do Fundo de Investimento Analisado:	10979025000132	Nome do Fundo de Investimento Analisado: SANTANDER FI IRF M1 TP RF
Data da Análise:	09/06/2018	
Conclusão da Análise do Fundo:	O fundo possui patrimônio suficiente para suportar aplicação visando a diversificação da carteira de investimentos e respeitando os limites da Resolução CMN 3.922/2010 e 4.392/2014 e outras disposições normatizadoras e reguladoras, bem como, atende os requisitos para o credenciamento no Igarassu Previdência. Além disso, apresenta benchmark compatível com metas de rentabilidades institucionais e parâmetros técnicos de risco e performance semelhantes com outras classes de fundos do mercado e fundos credenciados.	
Instituição:	00.360.305/0001-04 - CAIXA ECONÔMICA FEDERAL	Número do Termo de Análise de Credenciamento/Cadastramento:
Segmento:	Renda Fixa	Tipo de Ativo: FI Renda Fixa - Geral - Art. 7º, IV, a
CNPJ do Fundo de Investimento Analisado:	05164356000184	Nome do Fundo de Investimento Analisado: CAIXA BRASIL TITULOS PUBLICOS RF
Data da Análise:	09/06/2018	
Conclusão da Análise do Fundo:	O fundo possui patrimônio suficiente para suportar aplicação visando a diversificação da carteira de investimentos e respeitando os limites da Resolução CMN 3.922/2010 e 4.392/2014 e outras disposições normatizadoras e reguladoras, bem como, atende os requisitos para o credenciamento no Igarassu Previdência. Além disso, apresenta benchmark compatível com metas de rentabilidades institucionais e parâmetros técnicos de risco e performance semelhantes com outras classes de fundos do mercado e fundos credenciados.	
Instituição:	90.400.888/0001-42 - BANCO SANTANDER (BRASIL) S.A.	Número do Termo de Análise de Credenciamento/Cadastramento:
Segmento:	Renda Fixa	Tipo de Ativo: FI 100% títulos TN - Art. 7º, I, b
CNPJ do Fundo de Investimento Analisado:	13455117000101	Nome do Fundo de Investimento Analisado: SANTANDER FIC IMA B 5 TIT PUB RF
Data da Análise:	06/06/2018	
Conclusão da Análise do Fundo:	O fundo possui patrimônio suficiente para suportar aplicação visando a diversificação da carteira de investimentos e respeitando os limites da Resolução CMN 3.922/2010 e 4.392/2014 e outras disposições normatizadoras e reguladoras, bem como, atende os requisitos para o credenciamento no Igarassu Previdência. Além disso, apresenta benchmark compatível com metas de rentabilidades institucionais e parâmetros técnicos de risco e performance semelhantes com outras classes de fundos do mercado e fundos credenciados.	
Instituição:	30.822.936/0001-69 - BB GESTÃO DE RECURSOS DISTRIBUIDORA DE TÍTULOS E VALORES MOBILIÁRIOS S.A.	Número do Termo de Análise de Credenciamento/Cadastramento:
Segmento:	Renda Fixa	Tipo de Ativo: FI 100% títulos TN - Art. 7º, I, b
CNPJ do Fundo de Investimento Analisado:	07861554000122	Nome do Fundo de Investimento Analisado: BB PREVIDENCIÁRIO RENDA FIXA IMA-B FUNDO DE INVESTIMENTO
Data da Análise:	07/06/2018	
Conclusão da Análise do Fundo:	O fundo possui patrimônio suficiente para suportar aplicação visando a diversificação da carteira de investimentos e respeitando os limites da Resolução CMN 3.922/2010 e 4.392/2014 e outras disposições normatizadoras e reguladoras, bem como, atende os requisitos para o credenciamento no Igarassu Previdência. Além disso, apresenta benchmark compatível com metas de rentabilidades institucionais e parâmetros técnicos de risco e performance semelhantes com outras classes de fundos do mercado e fundos credenciados.	





MINISTÉRIO DA PREVIDÊNCIA SOCIAL - MPS
SECRETARIA DE POLÍTICAS DE PREVIDÊNCIA SOCIAL - SPPS
DEPARTAMENTO DOS REGIMES DE PREVIDÊNCIA NO SERVIÇO PÚBLICO - DRPSP

DEMONSTRATIVO DE APLICAÇÕES E INVESTIMENTOS DOS RECURSOS - DAIR

FUNDOS DE INVESTIMENTO ANALISADOS		
Instituição:	00.360.305/0001-04 - CAIXA ECONÔMICA FEDERAL	Número do Termo de Análise de Credenciamento/Cadastramento:
Segmento:	Renda Fixa	Tipo de Ativo: FI 100% títulos TN - Art. 7º, I, b
CNPJ do Fundo de Investimento Analisado:	14508605000100	Nome do Fundo de Investimento Analisado: CAIXA FI BRASIL IRF M RF LP
Data da Análise:	12/06/2018	
Conclusão da Análise do Fundo:	O fundo possui patrimônio suficiente para suportar aplicação visando a diversificação da carteira de investimentos e respeitando os limites da Resolução CMN 3.922/2010 e 4.392/2014 e outras disposições normatizadoras e reguladoras, bem como, atende os requisitos para o credenciamento no Igarassu Previdência. Além disso, apresenta benchmark compatível com metas de rentabilidades institucionais e parâmetros técnicos de risco e performance semelhantes com outras classes de fundos do mercado e fundos credenciados.	
Instituição:	00.360.305/0001-04 - CAIXA ECONÔMICA FEDERAL	Número do Termo de Análise de Credenciamento/Cadastramento:
Segmento:	Renda Variável e Investimentos Estruturados	Tipo de Ativo: FI de Ações - Geral - Art. 8º, II, a
CNPJ do Fundo de Investimento Analisado:	17502937000168	Nome do Fundo de Investimento Analisado: FIA CAIXA INSTITUCIONAL BDR NIVEL I
Data da Análise:	07/06/2018	
Conclusão da Análise do Fundo:	O fundo possui patrimônio suficiente para suportar aplicação visando a diversificação da carteira de investimentos e respeitando os limites da Resolução CMN 3.922/2010 e 4.392/2014 e outras disposições normatizadoras e reguladoras, bem como, atende os requisitos para o credenciamento no Igarassu Previdência.	
Instituição:	10.231.177/0001-52 - Santander Brasil Gestao De Recursos Ltda	Número do Termo de Análise de Credenciamento/Cadastramento:
Segmento:	Renda Variável e Investimentos Estruturados	Tipo de Ativo: FI de Ações - Índices c/ no mínimo 50 ações - Art. 8º, I, a
CNPJ do Fundo de Investimento Analisado:	01699688000102	Nome do Fundo de Investimento Analisado: SANTANDER IBOVESA ATIVO INSTITUCIONAL AÇÕES
Data da Análise:	09/06/2018	
Conclusão da Análise do Fundo:	O fundo possui patrimônio suficiente para suportar aplicação visando a diversificação da carteira de investimentos e respeitando os limites da Resolução CMN 3.922/2010 e 4.392/2014 e outras disposições normatizadoras e reguladoras, bem como, atende os requisitos para o credenciamento no Igarassu Previdência. Além disso, apresenta benchmark compatível com metas de rentabilidades institucionais e parâmetros técnicos de risco e performance semelhantes com outras classes de fundos do mercado e fundos credenciados.	
Instituição:	30.822.936/0001-69 - BB GESTÃO DE RECURSOS DISTRIBUIDORA DE TÍTULOS E VALORES MOBILIÁRIOS S.A.	Número do Termo de Análise de Credenciamento/Cadastramento:
Segmento:	Renda Fixa	Tipo de Ativo: FI 100% títulos TN - Art. 7º, I, b
CNPJ do Fundo de Investimento Analisado:	03543447000103	Nome do Fundo de Investimento Analisado: BB PREVIDENCIÁRIO RENDA FIXA IMA-B 5 LP FUNDO DE INVESTIMENTOS EM COTAS DE FI
Data da Análise:	05/06/2018	
Conclusão da Análise do Fundo:	O fundo possui patrimônio suficiente para suportar aplicação visando a diversificação da carteira de investimentos e respeitando os limites da Resolução CMN 3.922/2010 e 4.392/2014 e outras disposições normatizadoras e reguladoras, bem como, atende os requisitos para o credenciamento no Igarassu Previdência.	





MINISTÉRIO DA PREVIDÊNCIA SOCIAL - MPS
SECRETARIA DE POLÍTICAS DE PREVIDÊNCIA SOCIAL - SPPS
DEPARTAMENTO DOS REGIMES DE PREVIDÊNCIA NO SERVIÇO PÚBLICO - DRPSP

DEMONSTRATIVO DE APLICAÇÕES E INVESTIMENTOS DOS RECURSOS - DAIR

FUNDOS DE INVESTIMENTO ANALISADOS	
Instituição:	30.822.936/0001-69 - BB GESTÃO DE RECURSOS DISTRIBUIDORA DE TÍTULOS E VALORES MOBILIÁRIOS S.A. Número do Termo de Análise de Credenciamento/Cadastramento:
Segmento:	Renda Fixa Tipo de Ativo: FI 100% títulos TN - Art. 7º, I, b
CNPJ do Fundo de Investimento Analisado:	25078994000190 Nome do Fundo de Investimento Analisado: BB PREVIDENCIÁRIO RENDA FIXA ALOCAÇÃO ATIVA FUNDO DE INVESTIMENTO EM COTAS DE FUNDOS DE INVESTIMENTO
Data da Análise:	06/06/2018
Conclusão da Análise do Fundo:	O fundo possui patrimônio suficiente para suportar aplicação visando a diversificação da carteira de investimentos e respeitando os limites da Resolução CMN 3.922/2010 e 4.392/2014 e outras disposições normatizadoras e reguladoras, bem como, atende os requisitos para o credenciamento no Igarassu Previdência. Além disso, apresenta benchmark compatível com metas de rentabilidades institucionais e parâmetros técnicos de risco e performance semelhantes com outras classes de fundos do mercado e fundos credenciados.
Instituição:	30.822.936/0001-69 - BB GESTÃO DE RECURSOS DISTRIBUIDORA DE TÍTULOS E VALORES MOBILIÁRIOS S.A. Número do Termo de Análise de Credenciamento/Cadastramento:
Segmento:	Renda Fixa Tipo de Ativo: FI 100% títulos TN - Art. 7º, I, b
CNPJ do Fundo de Investimento Analisado:	07111384000169 Nome do Fundo de Investimento Analisado: BB PREVIDENCIÁRIO RENDA FIXA IRF-M TÍTULOS PÚBLICOS FUNDO DE INVESTIMENTO
Data da Análise:	06/06/2018
Conclusão da Análise do Fundo:	O fundo possui patrimônio suficiente para suportar aplicação visando a diversificação da carteira de investimentos e respeitando os limites da Resolução CMN 3.922/2010 e 4.392/2014 e outras disposições normatizadoras e reguladoras, bem como, atende os requisitos para o credenciamento no Igarassu Previdência. Além disso, apresenta benchmark compatível com metas de rentabilidades institucionais e parâmetros técnicos de risco e performance semelhantes com outras classes de fundos do mercado e fundos credenciados.
Instituição:	00.360.305/0001-04 - CAIXA ECONÔMICA FEDERAL Número do Termo de Análise de Credenciamento/Cadastramento:
Segmento:	Renda Fixa Tipo de Ativo: FI Renda Fixa - Geral - Art. 7º, IV, a
CNPJ do Fundo de Investimento Analisado:	23215097000155 Nome do Fundo de Investimento Analisado: FUNDO DE INVESTIMENTO EM COTAS DE FUNDOS DE INVESTIMENTO CAIXA BRASIL GESTÃO ESTRATÉGICA RENDA FIXA
Data da Análise:	06/06/2018
Conclusão da Análise do Fundo:	O fundo possui patrimônio suficiente para suportar aplicação visando a diversificação da carteira de investimentos e respeitando os limites da Resolução CMN 3.922/2010 e 4.392/2014 e outras disposições normatizadoras e reguladoras, bem como, atende os requisitos para o credenciamento no Igarassu Previdência. Além disso, apresenta benchmark compatível com metas de rentabilidades institucionais e parâmetros técnicos de risco e performance semelhantes com outras classes de fundos do mercado e fundos credenciados.
Instituição:	00.360.305/0001-04 - CAIXA ECONÔMICA FEDERAL Número do Termo de Análise de Credenciamento/Cadastramento:
Segmento:	Renda Variável e Investimentos Estruturados Tipo de Ativo: ETF - Índice de Ações (c/ no mínimo 50) - Art. 8º, I, b
CNPJ do Fundo de Investimento Analisado:	03737217000177 Nome do Fundo de Investimento Analisado: FUNDO DE INVESTIMENTO EM AÇÕES CAIXA BRASIL IBX-50
Data da Análise:	08/06/2018
Conclusão da Análise do Fundo:	O fundo possui patrimônio suficiente para suportar aplicação visando a diversificação da carteira de investimentos e respeitando os limites da Resolução CMN 3.922/2010 e 4.392/2014 e outras disposições normatizadoras e reguladoras, bem como, atende os requisitos para o credenciamento no Igarassu Previdência. Além disso, apresenta benchmark compatível com metas de rentabilidades institucionais e parâmetros técnicos de risco e performance semelhantes com outras classes de fundos do mercado e fundos credenciados.





MINISTÉRIO DA PREVIDÊNCIA SOCIAL - MPS
 SECRETARIA DE POLÍTICAS DE PREVIDÊNCIA SOCIAL - SPPS
 DEPARTAMENTO DOS REGIMES DE PREVIDÊNCIA NO SERVIÇO PÚBLICO - DRPSP

DEMONSTRATIVO DE APLICAÇÕES E INVESTIMENTOS DOS RECURSOS - DAIR

CARTEIRA DE INVESTIMENTOS								
SEGMENTO	TIPO DE ATIVO	LIMITE DA RESOLUÇÃO CMN %	FUNDO / PLANO CONSTITUÍDO	CARTEIRA ADMINISTRADA	IDENTIFICAÇÃO DO ATIVO	INDEXADOR / ÍNDICE DE REFERÊNCIA	QUANTIDADE	% DE RECURSOS DO RPPS
							VALOR ATUAL ATIVO	VALOR ATUAL DO PATRIMÔNIO LÍQUIDO DO FUNDO
							VALOR TOTAL ATUAL	% PATRIMÔNIO LÍQUIDO DO FUNDO
Renda Fixa	FI 100% títulos TN - Art. 7º, I, b	100,00	PLANO PREVIDENCIÁRIO		11.180.607/0001-17 - SANTANDER FIC IMA B TIT PUB RF LP	IMA-B	7823,0912270000	5,16
							R\$ 306.4997233000	R\$ 21.558.800,9400000000
							R\$ 2.397.775,3000000000	11,12
Renda Fixa	FI 100% títulos TN - Art. 7º, I, b	100,00	PLANO FINANCEIRO		13.322.205/0001-35 - BB PREVIDENCIÁRIO RENDA FIXA IDKA2 TÍTULOS PÚBLICOS FUNDO DE INVESTIMENTO	IDKA	267831,0920720000	1,42
							R\$ 2,4533696300	R\$ 6.882.421.501,0800000000
							R\$ 657.088,6700000000	0,01
Renda Fixa	FI 100% títulos TN - Art. 7º, I, b	100,00	PLANO FINANCEIRO		10.740.670/0001-06 - FUNDO DE INVESTIMENTO CAIXA BRASIL IRF-M 1 TÍTULOS PÚBLICOS RENDA FIXA	IRF-M 1	15148,6128330000	0,08
							R\$ 2,3905070000	R\$ 15.820.022.979,2400000000
							R\$ 36.212,8700000000	0,00
Renda Fixa	FI 100% títulos TN - Art. 7º, I, b	100,00	PLANO PREVIDENCIÁRIO		13.455.117/0001-01 - SANTANDER FIC IMA B 5 TIT PUB RF	IMA-B 5	14052,6202050000	0,69
							R\$ 22,9535663000	R\$ 1.279.258.879,8400000000
							R\$ 322.557,7500000000	0,03
Renda Fixa	FI 100% títulos TN - Art. 7º, I, b	100,00	TAXA DE ADMINISTRAÇÃO		11.180.607/0001-17 - SANTANDER FIC IMA B TIT PUB RF LP	IMA-B	2144,0760090000	1,42
							R\$ 306.4997233000	R\$ 21.558.800,9400000000
							R\$ 657.158,7000000000	3,05
Renda Fixa	FI 100% títulos TN - Art. 7º, I, b	100,00	PLANO FINANCEIRO		13.327.340/0001-73 - BB PREVIDENCIÁRIO RENDA FIXA IMA-B5+ TÍTULOS PÚBLICOS FUNDO DE INVESTIMENTO	IMA-B 5+	1108120,4541950000	6,68
							R\$ 2,7980309020	R\$ 1.380.496.767,2100000000
							R\$ 3.100.555,2700000000	0,22
Renda Fixa	FI 100% títulos TN - Art. 7º, I, b	100,00	PLANO FINANCEIRO		07.442.078/0001-05 - BB PREVIDENCIÁRIO RENDA FIXA IMA-B TÍTULOS PÚBLICOS FUNDO DE INVESTIMENTO	IMA-B	1387921,6022480000	15,75
							R\$ 5,2701738080	R\$ 4.614.280.755,7500000000
							R\$ 7.314.588,0800000000	0,16
Renda Fixa	FI 100% títulos TN - Art. 7º, I, b	100,00	PLANO FINANCEIRO		03.543.447/0001-03 - BB PREVIDENCIÁRIO RENDA FIXA IMA-B 5 LP FUNDO DE INVESTIMENTOS EM COTAS DE FI	IMA-B 5	50013,6675100000	1,87
							R\$ 17,3162397030	R\$ 3.203.234
							R\$ 866.048,6600000000	





MINISTÉRIO DA PREVIDÊNCIA SOCIAL - MPS
 SECRETARIA DE POLÍTICAS DE PREVIDÊNCIA SOCIAL - SPPS
 DEPARTAMENTO DOS REGIMES DE PREVIDÊNCIA NO SERVIÇO PÚBLICO - DRPSP

DEMONSTRATIVO DE APLICAÇÕES E INVESTIMENTOS DOS RECURSOS - DAIR

CARTEIRA DE INVESTIMENTOS								
SEGMENTO	TIPO DE ATIVO	LIMITE DA RESOLUÇÃO CMN %	FUNDO / PLANO CONSTITUÍDO	CARTEIRA ADMINISTRADA	IDENTIFICAÇÃO DO ATIVO	INDEXADOR / ÍNDICE DE REFERÊNCIA	QUANTIDADE	% DE RECURSOS DO RPPS
							VALOR ATUAL ATIVO	VALOR ATUAL DO PATRIMÔNIO LÍQUIDO DO FUNDO
							VALOR TOTAL ATUAL	% PATRIMÔNIO LÍQUIDO DO FUNDO
Renda Fixa	FI 100% títulos TN - Art. 7º, I, b	100,00	PLANO FINANCEIRO		25.078.994/0001-90 - BB PREVIDENCIÁRIO RENDA FIXA ALOCAÇÃO ATIVA FUNDO DE INVESTIMENTO EM COTAS DE FUNDOS DE INVESTIMENTO	IMA-Geral	3961635,5759950000	11,23
							R\$ 1,3167149410	R\$ 5.409.881.290,2700000000
							R\$ 5.216.344,7500000000	0,10
Renda Fixa	FI 100% títulos TN - Art. 7º, I, b	100,00	PLANO FINANCEIRO		11.060.913/0001-10 - FUNDO DE INVESTIMENTO CAIXA BRASIL IMA-B 5 TÍTULOS PÚBLICOS RENDA FIXA LONGO PRAZO	IMA-B 5	943578,8398660000	5,51
							R\$ 2,7101700000	R\$ 9.015.548.852,6400000000
							R\$ 2.557.259,0600000000	0,03
Renda Fixa	FI 100% títulos TN - Art. 7º, I, b	100,00	PLANO FINANCEIRO		11.180.607/0001-17 - SANTANDER FIC IMA B TIT PUB RF LP	IMA-B	311,3305010000	0,21
							R\$ 306,4997233000	R\$ 21.558.800,9400000000
							R\$ 95.422,7100000000	0,44
Renda Fixa	FI 100% títulos TN - Art. 7º, I, b	100,00	PLANO FINANCEIRO		10.740.658/0001-93 - FUNDO DE INVESTIMENTO CAIXA BRASIL IMA-B TÍTULOS PÚBLICOS RENDA FIXA LONGO PRAZO	IMA-B	1612521,8289090000	10,35
							R\$ 2,9813020000	R\$ 9.214.450.825,2300000000
							R\$ 4.807.414,5500000000	0,05
Renda Fixa	FI 100% títulos TN - Art. 7º, I, b	100,00	PLANO FINANCEIRO		10.577.503/0001-88 - FUNDO DE INVESTIMENTO CAIXA BRASIL IMA-B 5+ TÍTULOS PÚBLICOS RENDA FIXA LONGO PRAZO	IMA-B 5+	350607,5899610000	1,67
							R\$ 2,2053850000	R\$ 1.745.120.181,6500000000
							R\$ 773.224,7200000000	0,04
Renda Fixa	FI 100% títulos TN - Art. 7º, I, b	100,00	PLANO FINANCEIRO		11.328.882/0001-35 - BB PREVIDENCIÁRIO RENDA FIXA IRF-M1 TÍTULOS PÚBLICOS FUNDO DE INVESTIMENTO EM COTAS DE FI	IRF-M 1	448411,3409370000	2,41
							R\$ 2,4983595490	R\$ 11.109.701.736,6600000000
							R\$ 1.120.292,7600000000	0,01
Renda Fixa	FI 100% títulos TN - Art. 7º, I, b	100,00	PLANO PREVIDENCIÁRIO		14.504.578/0001-90 - SANTANDER FUNDO DE INVESTIMENTO EM COTAS DE FUNDOS DE INVESTIMENTO IMA-B INSTITUCIONAL TP RF LP	IMA-B	6810,7023890000	0,34
							R\$ 23,1453440000	R\$ 713.087.069,7900000000
							R\$ 157.636,0500000000	0,02
Renda Fixa	FI 100% títulos TN - Art. 7º, I, b	100,00	PLANO FINANCEIRO		14.504.578/0001-90 - SANTANDER FUNDO DE INVESTIMENTO EM COTAS DE FUNDOS DE INVESTIMENTO IMA-B INSTITUCIONAL TP RF LP	IMA-B	34002,7689330000	1,69
							R\$ 23,1453440000	R\$ 713.087
							R\$ 787.005,7800000000	





MINISTÉRIO DA PREVIDÊNCIA SOCIAL - MPS
 SECRETARIA DE POLÍTICAS DE PREVIDÊNCIA SOCIAL - SPPS
 DEPARTAMENTO DOS REGIMES DE PREVIDÊNCIA NO SERVIÇO PÚBLICO - DRPSP

DEMONSTRATIVO DE APLICAÇÕES E INVESTIMENTOS DOS RECURSOS - DAIR

CARTEIRA DE INVESTIMENTOS								
SEGMENTO	TIPO DE ATIVO	LIMITE DA RESOLUÇÃO CMN %	FUNDO / PLANO CONSTITUÍDO	CARTEIRA ADMINISTRADA	IDENTIFICAÇÃO DO ATIVO	INDEXADOR / ÍNDICE DE REFERÊNCIA	QUANTIDADE	% DE RECURSOS DO RPPS
							VALOR ATUAL ATIVO	VALOR ATUAL DO PATRIMÔNIO LÍQUIDO DO FUNDO
							VALOR TOTAL ATUAL	% PATRIMÔNIO LÍQUIDO DO FUNDO
Sub-total por Tipo de Ativo	FI 100% títulos TN - Art. 7º, I, b						10.210.935,19	66,48
							R\$ 30.866.585,68	
Renda Fixa	FI Renda Fixa - Geral - Art. 7º, IV, a	40,00	TAXA DE ADMINISTRAÇÃO		06.095.438/0001-87 - SANTANDER FIC FI INSTITUCIONAL RF	Outros (especificar)	2051,9178090000	2,16
							R\$ 489.5924632000	R\$ 764.814.810,8600000000
							R\$ 1.004.603.4900000000	0,13
Renda Fixa	FI Renda Fixa - Geral - Art. 7º, IV, a	40,00	PLANO FINANCEIRO		19.303.795/0001-35 - BB PREVIDENCIÁRIO RENDA FIXA TÍTULOS PÚBLICOS IPCA III FUNDO DE INVESTIMENTO	IPCA	960756,6325590000	4,05
							R\$ 1,9595212510	R\$ 832.069.296,1900000000
							R\$ 1.882.623,0400000000	0,23
Renda Fixa	FI Renda Fixa - Geral - Art. 7º, IV, a	40,00	PLANO FINANCEIRO		05.164.356/0001-84 - CAIXA BRASIL TITULOS PUBLICOS RF	CDI	17771,7264856000	0,14
							R\$ 3,7696580000	R\$ 2.516.756.503,9700000000
							R\$ 66.993,3300000000	0,00
Renda Fixa	FI Renda Fixa - Geral - Art. 7º, IV, a	40,00	PLANO FINANCEIRO		23.215.097/0001-55 - FUNDO DE INVESTIMENTO EM COTAS DE FUNDOS DE INVESTIMENTO CAIXA BRASIL GESTÃO ESTRATÉGICA RENDA FIXA	IMA-Geral	2051875,3730290000	5,57
							R\$ 1,2607900000	R\$ 4.070.797.730,6600000000
							R\$ 2.586.983,9500000000	0,06
Renda Fixa	FI Renda Fixa - Geral - Art. 7º, IV, a	40,00	PLANO FINANCEIRO		06.095.438/0001-87 - SANTANDER FIC FI INSTITUCIONAL RF	CDI	224,8822710000	0,24
							R\$ 489,5924632000	R\$ 764.814.810,8600000000
							R\$ 110.100,6600000000	0,01
Sub-total por Tipo de Ativo	FI Renda Fixa - Geral - Art. 7º, IV, a						3.032.680,53	12,17
							R\$ 5.651.304,47	
Sub-total por Segmento							13243615,7259436000	78,65
							R\$ 36.517.890,15	





MINISTÉRIO DA PREVIDÊNCIA SOCIAL - MPS
 SECRETARIA DE POLÍTICAS DE PREVIDÊNCIA SOCIAL - SPPS
 DEPARTAMENTO DOS REGIMES DE PREVIDÊNCIA NO SERVIÇO PÚBLICO - DRPSP

DEMONSTRATIVO DE APLICAÇÕES E INVESTIMENTOS DOS RECURSOS - DAIR

CARTEIRA DE INVESTIMENTOS								
SEGMENTO	TIPO DE ATIVO	LIMITE DA RESOLUÇÃO CMN %	FUNDO / PLANO CONSTITUÍDO	CARTEIRA ADMINISTRADA	IDENTIFICAÇÃO DO ATIVO	INDEXADOR / ÍNDICE DE REFERÊNCIA	QUANTIDADE	% DE RECURSOS DO RPPS
							VALOR ATUAL ATIVO	VALOR ATUAL DO PATRIMÔNIO LÍQUIDO DO FUNDO
							VALOR TOTAL ATUAL	% PATRIMÔNIO LÍQUIDO DO FUNDO
Renda Variável e Investimentos Estruturados	FI de Ações - Índices c/ no mínimo 50 ações - Art. 8º, I, a	30,00	PLANO PREVIDENCIÁRIO		01.699.688/0001-02 - SANTANDER IBOVESPA ATIVO INSTITUCIONAL AÇÕES	IBOVESPA	43323,9859570000	1,55
							R\$ 16,5983579000	R\$ 412.768.217,9300000000
							R\$ 719.107,0200000000	0,17
Sub-total por Tipo de Ativo	FI de Ações - Índices c/ no mínimo 50 ações - Art. 8º, I, a						43.323,99	1,55
							R\$ 719.107,02	
Renda Variável e Investimentos Estruturados	ETF - Índice de Ações (c/ no mínimo 50) - Art. 8º, I, b	30,00	PLANO FINANCEIRO		03.737.217/0001-77 - FUNDO DE INVESTIMENTO EM AÇÕES CAIXA BRASIL IBX-50	IBOVESPA	1091866,4800370000	2,92
							R\$ 1,2401740000	R\$ 279.613.288,4300000000
							R\$ 1.354.104,4200000000	0,48
Sub-total por Tipo de Ativo	ETF - Índice de Ações (c/ no mínimo 50) - Art. 8º, I, b						1.091.866,48	2,92
							R\$ 1.354.104,42	
Renda Variável e Investimentos Estruturados	FI de Ações - Geral - Art. 8º, II, a	20,00	PLANO FINANCEIRO		17.502.937/0001-68 - FIA CAIXA INSTITUCIONAL BDR NIVEL I	Outros (especificar)	2918724,2321241900	16,89
							R\$ 2,6862970000	R\$ 425.916.469,6100000000
							R\$ 7.840.560,1500000000	1,84
Sub-total por Tipo de Ativo	FI de Ações - Geral - Art. 8º, II, a						2.918.724,23	16,89
							R\$ 7.840.560,15	
Sub-total por Segmento							4053914,6981181900	21,35
							R\$ 9.913.771,59	
Disponibilidades Financeiras					1361 / 15.527-6 - 1 Banco do Brasil S.A.		1,0000000000	0,00
							R\$ 88,7700000000	
							R\$ 88,7700000000	





MINISTÉRIO DA PREVIDÊNCIA SOCIAL - MPS

SECRETARIA DE POLÍTICAS DE PREVIDÊNCIA SOCIAL - SPPS

DEPARTAMENTO DOS REGIMES DE PREVIDÊNCIA NO SERVIÇO PÚBLICO - DRPSP

DEMONSTRATIVO DE APLICAÇÕES E INVESTIMENTOS DOS RECURSOS - DAIR

CARTEIRA DE INVESTIMENTOS								
SEGMENTO	TIPO DE ATIVO	LIMITE DA RESOLUÇÃO CMN %	FUNDO / PLANO CONSTITUÍDO	CARTEIRA ADMINISTRADA	IDENTIFICAÇÃO DO ATIVO	INDEXADOR / ÍNDICE DE REFERÊNCIA	QUANTIDADE	% DE RECURSOS DO RPPS
							VALOR ATUAL ATIVO	VALOR ATUAL DO PATRIMÔNIO LÍQUIDO DO FUNDO
							VALOR TOTAL ATUAL	% PATRIMÔNIO LÍQUIDO DO FUNDO
Disponibilidades Financeiras					2191 / 65-0 - 104 Caixa Econômica Federal		1,0000000000	0,00
							R\$ 393,7500000000	
							R\$ 393,7500000000	
Disponibilidades Financeiras					4025 / 13.000.095-5 - 33 Banco Santander (Brasil) S.A.		1,0000000000	0,24
							R\$ 111.048,1900000000	
							R\$ 111.048,1900000000	
Disponibilidades Financeiras					4025 / 13.000.104-2 - 33 Banco Santander (Brasil) S.A.		1,0000000000	0,05
							R\$ 25.277,4000000000	
							R\$ 25.277,4000000000	
Disponibilidades Financeiras					4025 / 45.000.002-6 - 33 Banco Santander (Brasil) S.A.		1,0000000000	0,00
							R\$ 0,0000000000	
							R\$ 0,0000000000	
Sub-total por Segmento							5,0000000000	0,29
							R\$ 136.808,11	

TOTAL DE RECURSOS DO RPPS PARA CÔMPUTO DOS LIMITES: R\$ 46.431.661,74

TOTAL GERAL DE RECURSOS DO RPPS: R\$ 46.568.469,85





MINISTÉRIO DA PREVIDÊNCIA SOCIAL - MPS

SECRETARIA DE POLÍTICAS DE PREVIDÊNCIA SOCIAL - SPPS

DEPARTAMENTO DOS REGIMES DE PREVIDÊNCIA NO SERVIÇO PÚBLICO - DRPSP

DEMONSTRATIVO DE APLICAÇÕES E INVESTIMENTOS DOS RECURSOS - DAIR

APLICAÇÕES E RESGATES					
Nº da APR	Tipo da Operação	Data da Operação	Data de Liquidação	Quantidade	Valor da Operação
A1902002	Aplicação Inicial / Compra / Aporte ou Vinculação de Bens	08/02/2019		427965.1818280000	R\$ 1.065.582,00
A1902003	Nova Aplicação em Ativo Mantido na Carteira	18/02/2019		20446.1591090000	R\$ 51.000,00
A1902008	Aplicação Inicial / Compra / Aporte ou Vinculação de Bens	05/02/2019		3338.9242000000	R\$ 76.986,21
A1902009	Nova Aplicação em Ativo Mantido na Carteira	11/02/2019		1766.7078940000	R\$ 40.235,34
A1902010	Nova Aplicação em Ativo Mantido na Carteira	12/02/2019		1705.0702950000	R\$ 39.002,64
A1902013	Aplicação Inicial / Compra / Aporte ou Vinculação de Bens	01/02/2019		8644.8467860000	R\$ 200.000,00
A1902014	Resgate / Venda	04/02/2019		5885.8600440000	R\$ 136.000,00
A1902015	Nova Aplicação em Ativo Mantido na Carteira	05/02/2019		61336.6205460000	R\$ 1.414.250,12
A1902016	Nova Aplicação em Ativo Mantido na Carteira	12/02/2019		31279.2946230000	R\$ 715.498,40
A1902017	Nova Aplicação em Ativo Mantido na Carteira	13/02/2019		6751.7152510000	R\$ 155.000,00
A1902018	Nova Aplicação em Ativo Mantido na Carteira	22/02/2019		14218.2321780000	R\$ 328.232,97
A1902019	Resgate / Venda	25/02/2019		82342.0804070000	R\$ 1.900.000,01
A1902004	Resgate / Venda	05/02/2019		41.0178750000	R\$ 20.000,00
A1902005	Resgate / Venda	13/02/2019		112.6666650000	R\$ 55.000,02
A1902006	Nova Aplicação em Ativo Mantido na Carteira	14/02/2019		157.1872210000	R\$ 76.761,17
A1902007	Resgate / Venda	15/02/2019		153.5216610000	R\$ 75.000,00
A1902001	Resgate / Venda	15/02/2019		26109.0991150000	R\$ 51.088,03
A1902011	Aplicação Inicial / Compra / Aporte ou Vinculação de Bens	26/02/2019		408.7086310000	R\$ 200.000,00
A1902012	Resgate / Venda	28/02/2019		183.8263600000	





MINISTÉRIO DA PREVIDÊNCIA SOCIAL - MPS
 SECRETARIA DE POLÍTICAS DE PREVIDÊNCIA SOCIAL - SPSS
 DEPARTAMENTO DOS REGIMES DE PREVIDÊNCIA NO SERVIÇO PÚBLICO - DRPSP

DEMONSTRATIVO DE APLICAÇÕES E INVESTIMENTOS DOS RECURSOS - DAIR

PORTFÓLIO									
SEGMENTO	TIPO DE ATIVO	LIMITE RESOLUÇÃO CMN (%)	LIMITE INFERIOR (%)	ESTRATÉGIA ALVO (%)	LIMITE SUPERIOR (%)	FUNDO / PLANO CONSTITUÍDO	CARTEIRA ADMINISTRADA	IDENTIFICAÇÃO DO ATIVO	INDEXADOR / ÍNDICE DE REFERÊNCIA
Renda Fixa	FI 100% títulos TN - Art. 7º, I, b	100.00				PLANO PREVIDENCIÁRIO		11.180.607/0001-17 - SANTANDER FIC IMA B TIT PUB RF LP	IMA-B
		Quantidade	Valor Ativo		Valor Total		% Recursos RPPS		
Mês Atual		7823.0912270000	R\$ 306,50		R\$ 2.397.775,30		5,00 %		
Mês Anterior		7823.0912270000	R\$ 304,98		R\$ 2.385.853,54		5,00 %		
AVALIAÇÃO DO DESEMPENHO E EVOLUÇÃO DAS APLICAÇÕES (Mês Atual x Mês Anterior)								COMPOSIÇÃO DA CARTEIRA (PRAZO)	
RENTABILIDADE DO ATIVO (%)	EVOLUÇÃO DA APLICAÇÃO (%)	VARIAÇÃO PATRIMONIAL	RENTABILIDADE LÍQUIDA ESTIMADA NO MÊS (%)	VARIAÇÃO PERCENTUAL DO ÍNDICE DE REFERÊNCIA (%)	CONTRIBUIÇÃO EM RELAÇÃO AO ÍNDICE DE REFERÊNCIA/ OU DESEMPENHO DO FUNDO COMO % DO ÍNDICE DE REFERÊNCIA		PRAZO MÉDIO DA CARTEIRA DE TÍTULOS DO FUNDO (EM MESES (30) DIAS) NO ÚLTIMO DIA ÚTIL DO MÊS		
10.050,00 %	10.050,00 %								
SEGMENTO	TIPO DE ATIVO	LIMITE RESOLUÇÃO CMN (%)	LIMITE INFERIOR (%)	ESTRATÉGIA ALVO (%)	LIMITE SUPERIOR (%)	FUNDO / PLANO CONSTITUÍDO	CARTEIRA ADMINISTRADA	IDENTIFICAÇÃO DO ATIVO	INDEXADOR / ÍNDICE DE REFERÊNCIA
Renda Fixa	FI 100% títulos TN - Art. 7º, I, b	100.00				PLANO FINANCEIRO		13.322.205/0001-35 - BB PREVIDENCIÁRIO RENDA FIXA IDKA2 TÍTULOS PÚBLICOS FUNDO DE INVESTIMENTO	IDKA
		Quantidade	Valor Ativo		Valor Total		% Recursos RPPS		
Mês Atual		267831.0920720000	R\$ 2,45		R\$ 657.088,67		1,00 %		
Mês Anterior		267831.0920720000	R\$ 2,44		R\$ 653.126,00		1,00 %		
AVALIAÇÃO DO DESEMPENHO E EVOLUÇÃO DAS APLICAÇÕES (Mês Atual x Mês Anterior)								COMPOSIÇÃO DA CARTEIRA (PRAZO)	
RENTABILIDADE DO ATIVO (%)	EVOLUÇÃO DA APLICAÇÃO (%)	VARIAÇÃO PATRIMONIAL	RENTABILIDADE LÍQUIDA ESTIMADA NO MÊS (%)	VARIAÇÃO PERCENTUAL DO ÍNDICE DE REFERÊNCIA (%)	CONTRIBUIÇÃO EM RELAÇÃO AO ÍNDICE DE REFERÊNCIA/ OU DESEMPENHO DO FUNDO COMO % DO ÍNDICE DE REFERÊNCIA		PRAZO MÉDIO DA CARTEIRA DE TÍTULOS DO FUNDO (EM MESES (30) DIAS) NO ÚLTIMO DIA ÚTIL DO MÊS		
10.061,00 %	10.061,00 %								





MINISTÉRIO DA PREVIDÊNCIA SOCIAL - MPS
 SECRETARIA DE POLÍTICAS DE PREVIDÊNCIA SOCIAL - SPPS
 DEPARTAMENTO DOS REGIMES DE PREVIDÊNCIA NO SERVIÇO PÚBLICO - DRPSP

DEMONSTRATIVO DE APLICAÇÕES E INVESTIMENTOS DOS RECURSOS - DAIR

SEGMENTO	TIPO DE ATIVO	LIMITE RESOLUÇÃO CMN (%)	LIMITE INFERIOR (%)	ESTRATÉGIA ALVO (%)	LIMITE SUPERIOR (%)	FUNDO / PLANO CONSTITUÍDO	CARTEIRA ADMINISTRADA	IDENTIFICAÇÃO DO ATIVO	INDEXADOR / ÍNDICE DE REFERÊNCIA
Renda Fixa	FI 100% títulos TN - Art. 7º, I, b	100.00				PLANO FINANCEIRO		10.740.670/0001-06 - FUNDO DE INVESTIMENTO CAIXA BRASIL IRF-M 1 TÍTULOS PÚBLICOS RENDA FIXA	IRF-M 1

	Quantidade	Valor Ativo	Valor Total	% Recursos RPPS
Mês Atual	15148.6128330000	R\$ 2,39	R\$ 36.212,87	0,00 %
Mês Anterior	15148.6128330000	R\$ 2,38	R\$ 36.051,47	0,00 %

AVALIAÇÃO DO DESEMPENHO E EVOLUÇÃO DAS APLICAÇÕES (Mês Atual x Mês Anterior)						COMPOSIÇÃO DA CARTEIRA (PRAZO)
RENTABILIDADE DO ATIVO (%)	EVOLUÇÃO DA APLICAÇÃO (%)	VARIAÇÃO PATRIMONIAL	RENTABILIDADE LÍQUIDA ESTIMADA NO MÊS (%)	VARIAÇÃO PERCENTUAL DO ÍNDICE DE REFERÊNCIA (%)	CONTRIBUIÇÃO EM RELAÇÃO AO ÍNDICE DE REFERÊNCIA/ OU DESEMPENHO DO FUNDO COMO % DO ÍNDICE DE REFERÊNCIA	PRAZO MÉDIO DA CARTEIRA DE TÍTULOS DO FUNDO (EM MESES (30) DIAS) NO ÚLTIMO DIA ÚTIL DO MÊS
10.045,00 %	10.045,00 %					

SEGMENTO	TIPO DE ATIVO	LIMITE RESOLUÇÃO CMN (%)	LIMITE INFERIOR (%)	ESTRATÉGIA ALVO (%)	LIMITE SUPERIOR (%)	FUNDO / PLANO CONSTITUÍDO	CARTEIRA ADMINISTRADA	IDENTIFICAÇÃO DO ATIVO	INDEXADOR / ÍNDICE DE REFERÊNCIA
Renda Fixa	FI 100% títulos TN - Art. 7º, I, b	100.00				PLANO PREVIDENCIÁRIO		13.455.117/0001-01 - SANTANDER FIC IMA B 5 TIT PUB RF	IMA-B 5

	Quantidade	Valor Ativo	Valor Total	% Recursos RPPS
Mês Atual	14052.6202050000	R\$ 22,95	R\$ 322.557,75	1,00 %
Mês Anterior	14052.6202050000	R\$ 22,83	R\$ 320.858,92	1,00 %

AVALIAÇÃO DO DESEMPENHO E EVOLUÇÃO DAS APLICAÇÕES (Mês Atual x Mês Anterior)						COMPOSIÇÃO DA CARTEIRA (PRAZO)
RENTABILIDADE DO ATIVO (%)	EVOLUÇÃO DA APLICAÇÃO (%)	VARIAÇÃO PATRIMONIAL	RENTABILIDADE LÍQUIDA ESTIMADA NO MÊS (%)	VARIAÇÃO PERCENTUAL DO ÍNDICE DE REFERÊNCIA (%)	CONTRIBUIÇÃO EM RELAÇÃO AO ÍNDICE DE REFERÊNCIA/ OU DESEMPENHO DO FUNDO COMO % DO ÍNDICE DE REFERÊNCIA	PRAZO MÉDIO DA CARTEIRA DE TÍTULOS DO FUNDO (EM MESES (30) DIAS) NO ÚLTIMO DIA ÚTIL DO MÊS
10.053,00 %	10.053,00 %					





MINISTÉRIO DA PREVIDÊNCIA SOCIAL - MPS
 SECRETARIA DE POLÍTICAS DE PREVIDÊNCIA SOCIAL - SPPS
 DEPARTAMENTO DOS REGIMES DE PREVIDÊNCIA NO SERVIÇO PÚBLICO - DRPSP

DEMONSTRATIVO DE APLICAÇÕES E INVESTIMENTOS DOS RECURSOS - DAIR

SEGMENTO	TIPO DE ATIVO	LIMITE RESOLUÇÃO CMN (%)	LIMITE INFERIOR (%)	ESTRATÉGIA ALVO (%)	LIMITE SUPERIOR (%)	FUNDO / PLANO CONSTITUÍDO	CARTEIRA ADMINISTRADA	IDENTIFICAÇÃO DO ATIVO	INDEXADOR / ÍNDICE DE REFERÊNCIA
Renda Fixa	FI 100% títulos TN - Art. 7º, I, b	100.00				TAXA DE ADMINISTRAÇÃO		11.180.607/0001-17 - SANTANDER FIC IMA B TIT PUB RF LP	IMA-B

	Quantidade	Valor Ativo	Valor Total	% Recursos RPPS
Mês Atual	2144.0760090000	R\$ 306,50	R\$ 657.158,70	1,00 %
Mês Anterior	2144.0760090000	R\$ 304,98	R\$ 653.891,31	1,00 %

AVALIAÇÃO DO DESEMPENHO E EVOLUÇÃO DAS APLICAÇÕES (Mês Atual x Mês Anterior)						COMPOSIÇÃO DA CARTEIRA (PRAZO)
RENTABILIDADE DO ATIVO (%)	EVOLUÇÃO DA APLICAÇÃO (%)	VARIAÇÃO PATRIMONIAL	RENTABILIDADE LÍQUIDA ESTIMADA NO MÊS (%)	VARIAÇÃO PERCENTUAL DO ÍNDICE DE REFERÊNCIA (%)	CONTRIBUIÇÃO EM RELAÇÃO AO ÍNDICE DE REFERÊNCIA/ OU DESEMPENHO DO FUNDO COMO % DO ÍNDICE DE REFERÊNCIA	PRAZO MÉDIO DA CARTEIRA DE TÍTULOS DO FUNDO (EM MESES (30) DIAS) NO ÚLTIMO DIA ÚTIL DO MÊS
10.050,00 %	10.050,00 %					

SEGMENTO	TIPO DE ATIVO	LIMITE RESOLUÇÃO CMN (%)	LIMITE INFERIOR (%)	ESTRATÉGIA ALVO (%)	LIMITE SUPERIOR (%)	FUNDO / PLANO CONSTITUÍDO	CARTEIRA ADMINISTRADA	IDENTIFICAÇÃO DO ATIVO	INDEXADOR / ÍNDICE DE REFERÊNCIA
Renda Fixa	FI 100% títulos TN - Art. 7º, I, b	100.00				PLANO FINANCEIRO		13.327.340/0001-73 - BB PREVIDENCIÁRIO RENDA FIXA IMA-B5+ TÍTULOS PÚBLICOS FUNDO DE INVESTIMENTO	IMA-B 5+

	Quantidade	Valor Ativo	Valor Total	% Recursos RPPS
Mês Atual	1108120.4541950000	R\$ 2,80	R\$ 3.100.555,27	7,00 %
Mês Anterior	1108120.4541950000	R\$ 2,79	R\$ 3.086.326,34	7,00 %

AVALIAÇÃO DO DESEMPENHO E EVOLUÇÃO DAS APLICAÇÕES (Mês Atual x Mês Anterior)						COMPOSIÇÃO DA CARTEIRA (PRAZO)
RENTABILIDADE DO ATIVO (%)	EVOLUÇÃO DA APLICAÇÃO (%)	VARIAÇÃO PATRIMONIAL	RENTABILIDADE LÍQUIDA ESTIMADA NO MÊS (%)	VARIAÇÃO PERCENTUAL DO ÍNDICE DE REFERÊNCIA (%)	CONTRIBUIÇÃO EM RELAÇÃO AO ÍNDICE DE REFERÊNCIA/ OU DESEMPENHO DO FUNDO COMO % DO ÍNDICE DE REFERÊNCIA	PRAZO MÉDIO DA CARTEIRA DE TÍTULOS DO FUNDO (EM MESES (30) DIAS) NO ÚLTIMO DIA ÚTIL DO MÊS
10.046,00 %	10.046,00 %					





MINISTÉRIO DA PREVIDÊNCIA SOCIAL - MPS
 SECRETARIA DE POLÍTICAS DE PREVIDÊNCIA SOCIAL - SPPS
 DEPARTAMENTO DOS REGIMES DE PREVIDÊNCIA NO SERVIÇO PÚBLICO - DRPSP

DEMONSTRATIVO DE APLICAÇÕES E INVESTIMENTOS DOS RECURSOS - DAIR

SEGMENTO	TIPO DE ATIVO	LIMITE RESOLUÇÃO CMN (%)	LIMITE INFERIOR (%)	ESTRATÉGIA ALVO (%)	LIMITE SUPERIOR (%)	FUNDO / PLANO CONSTITUÍDO	CARTEIRA ADMINISTRADA	IDENTIFICAÇÃO DO ATIVO	INDEXADOR / ÍNDICE DE REFERÊNCIA
Renda Fixa	FI 100% títulos TN - Art. 7º, I, b	100.00				PLANO FINANCEIRO		07.442.078/0001-05 - BB PREVIDENCIÁRIO RENDA FIXA IMA-B TÍTULOS PÚBLICOS FUNDO DE INVESTIMENTO	IMA-B

	Quantidade	Valor Ativo	Valor Total	% Recursos RPPS
Mês Atual	1387921.6022480000	R\$ 5,27	R\$ 7.314.588,08	16,00 %
Mês Anterior	1387921.6022480000	R\$ 5,24	R\$ 7.278.455,59	17,00 %

AVALIAÇÃO DO DESEMPENHO E EVOLUÇÃO DAS APLICAÇÕES (Mês Atual x Mês Anterior)						COMPOSIÇÃO DA CARTEIRA (PRAZO)
RENTABILIDADE DO ATIVO (%)	EVOLUÇÃO DA APLICAÇÃO (%)	VARIAÇÃO PATRIMONIAL	RENTABILIDADE LÍQUIDA ESTIMADA NO MÊS (%)	VARIAÇÃO PERCENTUAL DO ÍNDICE DE REFERÊNCIA (%)	CONTRIBUIÇÃO EM RELAÇÃO AO ÍNDICE DE REFERÊNCIA/ OU DESEMPENHO DO FUNDO COMO % DO ÍNDICE DE REFERÊNCIA	PRAZO MÉDIO DA CARTEIRA DE TÍTULOS DO FUNDO (EM MESES (30) DIAS) NO ÚLTIMO DIA ÚTIL DO MÊS
10.050,00 %	10.050,00 %					

SEGMENTO	TIPO DE ATIVO	LIMITE RESOLUÇÃO CMN (%)	LIMITE INFERIOR (%)	ESTRATÉGIA ALVO (%)	LIMITE SUPERIOR (%)	FUNDO / PLANO CONSTITUÍDO	CARTEIRA ADMINISTRADA	IDENTIFICAÇÃO DO ATIVO	INDEXADOR / ÍNDICE DE REFERÊNCIA
Renda Fixa	FI 100% títulos TN - Art. 7º, I, b	100.00				PLANO FINANCEIRO		03.543.447/0001-03 - BB PREVIDENCIÁRIO RENDA FIXA IMA-B 5 LP FUNDO DE INVESTIMENTOS EM COTAS DE	IMA-B 5

	Quantidade	Valor Ativo	Valor Total	% Recursos RPPS
Mês Atual	50013.6675100000	R\$ 17,32	R\$ 866.048,66	2,00 %
Mês Anterior	50013.6675100000	R\$ 17,23	R\$ 861.531,09	2,00 %

AVALIAÇÃO DO DESEMPENHO E EVOLUÇÃO DAS APLICAÇÕES (Mês Atual x Mês Anterior)						COMPOSIÇÃO DA CARTEIRA (PRAZO)
RENTABILIDADE DO ATIVO (%)	EVOLUÇÃO DA APLICAÇÃO (%)	VARIAÇÃO PATRIMONIAL	RENTABILIDADE LÍQUIDA ESTIMADA NO MÊS (%)	VARIAÇÃO PERCENTUAL DO ÍNDICE DE REFERÊNCIA (%)	CONTRIBUIÇÃO EM RELAÇÃO AO ÍNDICE DE REFERÊNCIA/ OU DESEMPENHO DO FUNDO COMO % DO ÍNDICE DE REFERÊNCIA	PRAZO MÉDIO DA CARTEIRA DE TÍTULOS DO FUNDO (EM MESES (30) DIAS) NO ÚLTIMO DIA ÚTIL DO MÊS
10.052,00 %	10.052,00 %					





MINISTÉRIO DA PREVIDÊNCIA SOCIAL - MPS
 SECRETARIA DE POLÍTICAS DE PREVIDÊNCIA SOCIAL - SPPS
 DEPARTAMENTO DOS REGIMES DE PREVIDÊNCIA NO SERVIÇO PÚBLICO - DRPSP

DEMONSTRATIVO DE APLICAÇÕES E INVESTIMENTOS DOS RECURSOS - DAIR

SEGMENTO	TIPO DE ATIVO	LIMITE RESOLUÇÃO CMN (%)	LIMITE INFERIOR (%)	ESTRATÉGIA ALVO (%)	LIMITE SUPERIOR (%)	FUNDO / PLANO CONSTITUÍDO	CARTEIRA ADMINISTRADA	IDENTIFICAÇÃO DO ATIVO	INDEXADOR / ÍNDICE DE REFERÊNCIA
Renda Fixa	FI 100% títulos TN - Art. 7º, I, b	100.00				PLANO FINANCEIRO		25.078.994/0001-90 - BB PREVIDENCIARIO RENDA FIXA ALOCAÇÃO ATIVA FUNDO DE INVESTIMENTO EM COTAS DE FUNDOS DE INVESTIMENTO	IMA-Geral

	Quantidade	Valor Ativo	Valor Total	% Recursos RPPS
Mês Atual	3961635.5759950000	R\$ 1,32	R\$ 5.216.344,75	11,00 %
Mês Anterior	3961635.5759950000	R\$ 1,31	R\$ 5.196.134,55	12,00 %

AVALIAÇÃO DO DESEMPENHO E EVOLUÇÃO DAS APLICAÇÕES (Mês Atual x Mês Anterior)						COMPOSIÇÃO DA CARTEIRA (PRAZO)
RENTABILIDADE DO ATIVO (%)	EVOLUÇÃO DA APLICAÇÃO (%)	VARIAÇÃO PATRIMONIAL	RENTABILIDADE LÍQUIDA ESTIMADA NO MÊS (%)	VARIAÇÃO PERCENTUAL DO ÍNDICE DE REFERÊNCIA (%)	CONTRIBUIÇÃO EM RELAÇÃO AO ÍNDICE DE REFERÊNCIA/ OU DESEMPENHO DO FUNDO COMO % DO ÍNDICE DE REFERÊNCIA	PRAZO MÉDIO DA CARTEIRA DE TÍTULOS DO FUNDO (EM MESES (30) DIAS) NO ÚLTIMO DIA ÚTIL DO MÊS
10.039,00 %	10.039,00 %					

SEGMENTO	TIPO DE ATIVO	LIMITE RESOLUÇÃO CMN (%)	LIMITE INFERIOR (%)	ESTRATÉGIA ALVO (%)	LIMITE SUPERIOR (%)	FUNDO / PLANO CONSTITUÍDO	CARTEIRA ADMINISTRADA	IDENTIFICAÇÃO DO ATIVO	INDEXADOR / ÍNDICE DE REFERÊNCIA
Renda Fixa	FI 100% títulos TN - Art. 7º, I, b	100.00				PLANO FINANCEIRO		11.060.913/0001-10 - FUNDO DE INVESTIMENTO CAIXA BRASIL IMA-B 5 TÍTULOS PÚBLICOS RENDA FIXA LONGO PRAZO	IMA-B 5

	Quantidade	Valor Ativo	Valor Total	% Recursos RPPS
Mês Atual	943578.8398660000	R\$ 2,71	R\$ 2.557.259,06	6,00 %
Mês Anterior	943578.8398660000	R\$ 2,70	R\$ 2.543.931,96	6,00 %

AVALIAÇÃO DO DESEMPENHO E EVOLUÇÃO DAS APLICAÇÕES (Mês Atual x Mês Anterior)						COMPOSIÇÃO DA CARTEIRA (PRAZO)
RENTABILIDADE DO ATIVO (%)	EVOLUÇÃO DA APLICAÇÃO (%)	VARIAÇÃO PATRIMONIAL	RENTABILIDADE LÍQUIDA ESTIMADA NO MÊS (%)	VARIAÇÃO PERCENTUAL DO ÍNDICE DE REFERÊNCIA (%)	CONTRIBUIÇÃO EM RELAÇÃO AO ÍNDICE DE REFERÊNCIA/ OU DESEMPENHO DO FUNDO COMO % DO ÍNDICE DE REFERÊNCIA	PRAZO MÉDIO DA CARTEIRA DE TÍTULOS DO FUNDO (EM MESES (30) DIAS) NO ÚLTIMO DIA ÚTIL DO MÊS
10.052,00 %	10.052,00 %					





MINISTÉRIO DA PREVIDÊNCIA SOCIAL - MPS
 SECRETARIA DE POLÍTICAS DE PREVIDÊNCIA SOCIAL - SPPS
 DEPARTAMENTO DOS REGIMES DE PREVIDÊNCIA NO SERVIÇO PÚBLICO - DRPSP

DEMONSTRATIVO DE APLICAÇÕES E INVESTIMENTOS DOS RECURSOS - DAIR

SEGMENTO	TIPO DE ATIVO	LIMITE RESOLUÇÃO CMN (%)	LIMITE INFERIOR (%)	ESTRATÉGIA ALVO (%)	LIMITE SUPERIOR (%)	FUNDO / PLANO CONSTITUÍDO	CARTEIRA ADMINISTRADA	IDENTIFICAÇÃO DO ATIVO	INDEXADOR / ÍNDICE DE REFERÊNCIA
Renda Fixa	FI 100% títulos TN - Art. 7º, I, b	100.00				PLANO FINANCEIRO		11.180.607/0001-17 - SANTANDER FIC IMA B TIT PUB RF LP	IMA-B

	Quantidade	Valor Ativo	Valor Total	% Recursos RPPS
Mês Atual	311.3305010000	R\$ 306,50	R\$ 95.422,71	0,00 %
Mês Anterior	311.3305010000	R\$ 304,98	R\$ 94.948,27	0,00 %

AVALIAÇÃO DO DESEMPENHO E EVOLUÇÃO DAS APLICAÇÕES (Mês Atual x Mês Anterior)						COMPOSIÇÃO DA CARTEIRA (PRAZO)
RENTABILIDADE DO ATIVO (%)	EVOLUÇÃO DA APLICAÇÃO (%)	VARIAÇÃO PATRIMONIAL	RENTABILIDADE LÍQUIDA ESTIMADA NO MÊS (%)	VARIAÇÃO PERCENTUAL DO ÍNDICE DE REFERÊNCIA (%)	CONTRIBUIÇÃO EM RELAÇÃO AO ÍNDICE DE REFERÊNCIA/ OU DESEMPENHO DO FUNDO COMO % DO ÍNDICE DE REFERÊNCIA	PRAZO MÉDIO DA CARTEIRA DE TÍTULOS DO FUNDO (EM MESES (30) DIAS) NO ÚLTIMO DIA ÚTIL DO MÊS
10.050,00 %	10.050,00 %					

SEGMENTO	TIPO DE ATIVO	LIMITE RESOLUÇÃO CMN (%)	LIMITE INFERIOR (%)	ESTRATÉGIA ALVO (%)	LIMITE SUPERIOR (%)	FUNDO / PLANO CONSTITUÍDO	CARTEIRA ADMINISTRADA	IDENTIFICAÇÃO DO ATIVO	INDEXADOR / ÍNDICE DE REFERÊNCIA
Renda Fixa	FI 100% títulos TN - Art. 7º, I, b	100.00				PLANO FINANCEIRO		10.740.658/0001-93 - FUNDO DE INVESTIMENTO CAIXA BRASIL IMA-B TÍTULOS PÚBLICOS RENDA FIXA LONGO PRAZO	IMA-B

	Quantidade	Valor Ativo	Valor Total	% Recursos RPPS
Mês Atual	1612521.8289090000	R\$ 2,98	R\$ 4.807.414,55	10,00 %
Mês Anterior	1612521.8289090000	R\$ 2,97	R\$ 4.782.662,34	11,00 %

AVALIAÇÃO DO DESEMPENHO E EVOLUÇÃO DAS APLICAÇÕES (Mês Atual x Mês Anterior)						COMPOSIÇÃO DA CARTEIRA (PRAZO)
RENTABILIDADE DO ATIVO (%)	EVOLUÇÃO DA APLICAÇÃO (%)	VARIAÇÃO PATRIMONIAL	RENTABILIDADE LÍQUIDA ESTIMADA NO MÊS (%)	VARIAÇÃO PERCENTUAL DO ÍNDICE DE REFERÊNCIA (%)	CONTRIBUIÇÃO EM RELAÇÃO AO ÍNDICE DE REFERÊNCIA/ OU DESEMPENHO DO FUNDO COMO % DO ÍNDICE DE REFERÊNCIA	PRAZO MÉDIO DA CARTEIRA DE TÍTULOS DO FUNDO (EM MESES (30) DIAS) NO ÚLTIMO DIA ÚTIL DO MÊS
10.052,00 %	10.052,00 %					





MINISTÉRIO DA PREVIDÊNCIA SOCIAL - MPS
 SECRETARIA DE POLÍTICAS DE PREVIDÊNCIA SOCIAL - SPPS
 DEPARTAMENTO DOS REGIMES DE PREVIDÊNCIA NO SERVIÇO PÚBLICO - DRPSP

DEMONSTRATIVO DE APLICAÇÕES E INVESTIMENTOS DOS RECURSOS - DAIR

SEGMENTO	TIPO DE ATIVO	LIMITE RESOLUÇÃO CMN (%)	LIMITE INFERIOR (%)	ESTRATÉGIA ALVO (%)	LIMITE SUPERIOR (%)	FUNDO / PLANO CONSTITUÍDO	CARTEIRA ADMINISTRADA	IDENTIFICAÇÃO DO ATIVO	INDEXADOR / ÍNDICE DE REFERÊNCIA
Renda Fixa	FI 100% títulos TN - Art. 7º, I, b	100.00				PLANO FINANCEIRO		10.577.503/0001-88 - FUNDO DE INVESTIMENTO CAIXA BRASIL IMA-B 5+ TÍTULOS PÚBLICOS RENDA FIXA LONGO PRAZO	IMA-B 5+

	Quantidade	Valor Ativo	Valor Total	% Recursos RPPS
Mês Atual	350607.5899610000	R\$ 2,21	R\$ 773.224,72	2,00 %
Mês Anterior	350607.5899610000	R\$ 2,19	R\$ 769.233,75	2,00 %

AVALIAÇÃO DO DESEMPENHO E EVOLUÇÃO DAS APLICAÇÕES (Mês Atual x Mês Anterior)						COMPOSIÇÃO DA CARTEIRA (PRAZO)
RENTABILIDADE DO ATIVO (%)	EVOLUÇÃO DA APLICAÇÃO (%)	VARIAÇÃO PATRIMONIAL	RENTABILIDADE LÍQUIDA ESTIMADA NO MÊS (%)	VARIAÇÃO PERCENTUAL DO ÍNDICE DE REFERÊNCIA (%)	CONTRIBUIÇÃO EM RELAÇÃO AO ÍNDICE DE REFERÊNCIA/ OU DESEMPENHO DO FUNDO COMO % DO ÍNDICE DE REFERÊNCIA	PRAZO MÉDIO DA CARTEIRA DE TÍTULOS DO FUNDO (EM MESES (30 DIAS) NO ÚLTIMO DIA ÚTIL DO MÊS
10.052,00 %	10.052,00 %					

SEGMENTO	TIPO DE ATIVO	LIMITE RESOLUÇÃO CMN (%)	LIMITE INFERIOR (%)	ESTRATÉGIA ALVO (%)	LIMITE SUPERIOR (%)	FUNDO / PLANO CONSTITUÍDO	CARTEIRA ADMINISTRADA	IDENTIFICAÇÃO DO ATIVO	INDEXADOR / ÍNDICE DE REFERÊNCIA
Renda Fixa	FI 100% títulos TN - Art. 7º, I, b	100.00				PLANO FINANCEIRO		11.328.882/0001-35 - BB PREVIDENCIÁRIO RENDA FIXA IRF-M1 TÍTULOS PÚBLICOS FUNDO DE INVESTIMENTO EM COTAS DE FI	IRF-M 1

	Quantidade	Valor Ativo	Valor Total	% Recursos RPPS
Mês Atual	448411.3409370000	R\$ 2,50	R\$ 1.120.292,76	2,00 %
Mês Anterior				

AVALIAÇÃO DO DESEMPENHO E EVOLUÇÃO DAS APLICAÇÕES (Mês Atual x Mês Anterior)						COMPOSIÇÃO DA CARTEIRA (PRAZO)
RENTABILIDADE DO ATIVO (%)	EVOLUÇÃO DA APLICAÇÃO (%)	VARIAÇÃO PATRIMONIAL	RENTABILIDADE LÍQUIDA ESTIMADA NO MÊS (%)	VARIAÇÃO PERCENTUAL DO ÍNDICE DE REFERÊNCIA (%)	CONTRIBUIÇÃO EM RELAÇÃO AO ÍNDICE DE REFERÊNCIA/ OU DESEMPENHO DO FUNDO COMO % DO ÍNDICE DE REFERÊNCIA	PRAZO MÉDIO DA CARTEIRA DE TÍTULOS DO FUNDO (EM MESES (30 DIAS) NO ÚLTIMO DIA ÚTIL DO MÊS





MINISTÉRIO DA PREVIDÊNCIA SOCIAL - MPS
 SECRETARIA DE POLÍTICAS DE PREVIDÊNCIA SOCIAL - SPPS
 DEPARTAMENTO DOS REGIMES DE PREVIDÊNCIA NO SERVIÇO PÚBLICO - DRPSP

DEMONSTRATIVO DE APLICAÇÕES E INVESTIMENTOS DOS RECURSOS - DAIR

SEGMENTO	TIPO DE ATIVO	LIMITE RESOLUÇÃO CMN (%)	LIMITE INFERIOR (%)	ESTRATÉGIA ALVO (%)	LIMITE SUPERIOR (%)	FUNDO / PLANO CONSTITUÍDO	CARTEIRA ADMINISTRADA	IDENTIFICAÇÃO DO ATIVO	INDEXADOR / ÍNDICE DE REFERÊNCIA
Renda Fixa	FI 100% títulos TN - Art. 7º, I, b	100.00				PLANO PREVIDENCIÁRIO		14.504.578/0001-90 - SANTANDER FUNDO DE INVESTIMENTO EM COTAS DE FUNDOS DE INVESTIMENTO IMA-B INSTITUCIONAL TP RF LP	IMA-B
		Quantidade		Valor Ativo		Valor Total		% Recursos RPPS	
Mês Atual		6810.7023890000		R\$ 23,15		R\$ 157.636,05		0,00 %	
Mês Anterior									
AVALIAÇÃO DO DESEMPENHO E EVOLUÇÃO DAS APLICAÇÕES (Mês Atual x Mês Anterior)								COMPOSIÇÃO DA CARTEIRA (PRAZO)	
RENTABILIDADE DO ATIVO (%)	EVOLUÇÃO DA APLICAÇÃO (%)	VARIAÇÃO PATRIMONIAL	RENTABILIDADE LÍQUIDA ESTIMADA NO MÊS (%)	VARIAÇÃO PERCENTUAL DO ÍNDICE DE REFERÊNCIA (%)	CONTRIBUIÇÃO EM RELAÇÃO AO ÍNDICE DE REFERÊNCIA/ OU DESEMPENHO DO FUNDO COMO % DO ÍNDICE DE REFERÊNCIA	PRAZO MÉDIO DA CARTEIRA DE TÍTULOS DO FUNDO (EM MESES (30) DIAS) NO ÚLTIMO DIA ÚTIL DO MÊS			
SEGMENTO	TIPO DE ATIVO	LIMITE RESOLUÇÃO CMN (%)	LIMITE INFERIOR (%)	ESTRATÉGIA ALVO (%)	LIMITE SUPERIOR (%)	FUNDO / PLANO CONSTITUÍDO	CARTEIRA ADMINISTRADA	IDENTIFICAÇÃO DO ATIVO	INDEXADOR / ÍNDICE DE REFERÊNCIA
Renda Fixa	FI 100% títulos TN - Art. 7º, I, b	100.00				PLANO FINANCEIRO		14.504.578/0001-90 - SANTANDER FUNDO DE INVESTIMENTO EM COTAS DE FUNDOS DE INVESTIMENTO IMA-B INSTITUCIONAL TP RF LP	IMA-B
		Quantidade		Valor Ativo		Valor Total		% Recursos RPPS	
Mês Atual		34002.7689330000		R\$ 23,15		R\$ 787.005,78		2,00 %	
Mês Anterior									
AVALIAÇÃO DO DESEMPENHO E EVOLUÇÃO DAS APLICAÇÕES (Mês Atual x Mês Anterior)								COMPOSIÇÃO DA CARTEIRA (PRAZO)	
RENTABILIDADE DO ATIVO (%)	EVOLUÇÃO DA APLICAÇÃO (%)	VARIAÇÃO PATRIMONIAL	RENTABILIDADE LÍQUIDA ESTIMADA NO MÊS (%)	VARIAÇÃO PERCENTUAL DO ÍNDICE DE REFERÊNCIA (%)	CONTRIBUIÇÃO EM RELAÇÃO AO ÍNDICE DE REFERÊNCIA/ OU DESEMPENHO DO FUNDO COMO % DO ÍNDICE DE REFERÊNCIA	PRAZO MÉDIO DA CARTEIRA DE TÍTULOS DO FUNDO (EM MESES (30) DIAS) NO ÚLTIMO DIA ÚTIL DO MÊS			
		Quantidade		Valor Total		Valor Total		% Recursos RPPS	
Subtotal por Tipo Ativo		10210935.1937900000		R\$ 30.866.585,68		R\$ 30.866.585,68		6.648,00 %	





MINISTÉRIO DA PREVIDÊNCIA SOCIAL - MPS
 SECRETARIA DE POLÍTICAS DE PREVIDÊNCIA SOCIAL - SPPS
 DEPARTAMENTO DOS REGIMES DE PREVIDÊNCIA NO SERVIÇO PÚBLICO - DRPSP

DEMONSTRATIVO DE APLICAÇÕES E INVESTIMENTOS DOS RECURSOS - DAIR

SEGMENTO	TIPO DE ATIVO	LIMITE RESOLUÇÃO CMN (%)	LIMITE INFERIOR (%)	ESTRATÉGIA ALVO (%)	LIMITE SUPERIOR (%)	FUNDO / PLANO CONSTITUÍDO	CARTEIRA ADMINISTRADA	IDENTIFICAÇÃO DO ATIVO	INDEXADOR / ÍNDICE DE REFERÊNCIA
Renda Fixa	FI Renda Fixa - Geral - Art. 7º, IV, a	40.00				TAXA DE ADMINISTRAÇÃO		06.095.438/0001-87 - SANTANDER FIC FI INSTITUCIONAL RF	Outros (especificar)

	Quantidade	Valor Ativo	Valor Total	% Recursos RPPS
Mês Atual	2051.9178090000	R\$ 489,59	R\$ 1.004.603,49	2,00 %
Mês Anterior	2201.9367890000	R\$ 487,22	R\$ 1.072.833,89	2,00 %

AVALIAÇÃO DO DESEMPENHO E EVOLUÇÃO DAS APLICAÇÕES (Mês Atual x Mês Anterior)						COMPOSIÇÃO DA CARTEIRA (PRAZO)
RENTABILIDADE DO ATIVO (%)	EVOLUÇÃO DA APLICAÇÃO (%)	VARIAÇÃO PATRIMONIAL	RENTABILIDADE LÍQUIDA ESTIMADA NO MÊS (%)	VARIAÇÃO PERCENTUAL DO ÍNDICE DE REFERÊNCIA (%)	CONTRIBUIÇÃO EM RELAÇÃO AO ÍNDICE DE REFERÊNCIA/ OU DESEMPENHO DO FUNDO COMO % DO ÍNDICE DE REFERÊNCIA	PRAZO MÉDIO DA CARTEIRA DE TÍTULOS DO FUNDO (EM MESES (30) DIAS) NO ÚLTIMO DIA ÚTIL DO MÊS
10.049,00 %	9.364,00 %					

SEGMENTO	TIPO DE ATIVO	LIMITE RESOLUÇÃO CMN (%)	LIMITE INFERIOR (%)	ESTRATÉGIA ALVO (%)	LIMITE SUPERIOR (%)	FUNDO / PLANO CONSTITUÍDO	CARTEIRA ADMINISTRADA	IDENTIFICAÇÃO DO ATIVO	INDEXADOR / ÍNDICE DE REFERÊNCIA
Renda Fixa	FI Renda Fixa - Geral - Art. 7º, IV, a	40.00				PLANO FINANCEIRO		19.303.795/0001-35 - BB PREVIDENCIÁRIO RENDA FIXA TÍTULOS PÚBLICOS IPCA III FUNDO DE INVESTIMENTO	IPCA

	Quantidade	Valor Ativo	Valor Total	% Recursos RPPS
Mês Atual	960756.6325590000	R\$ 1,96	R\$ 1.882.623,04	4,00 %
Mês Anterior	986865.7316740000	R\$ 1,95	R\$ 1.924.501,96	4,00 %

AVALIAÇÃO DO DESEMPENHO E EVOLUÇÃO DAS APLICAÇÕES (Mês Atual x Mês Anterior)						COMPOSIÇÃO DA CARTEIRA (PRAZO)
RENTABILIDADE DO ATIVO (%)	EVOLUÇÃO DA APLICAÇÃO (%)	VARIAÇÃO PATRIMONIAL	RENTABILIDADE LÍQUIDA ESTIMADA NO MÊS (%)	VARIAÇÃO PERCENTUAL DO ÍNDICE DE REFERÊNCIA (%)	CONTRIBUIÇÃO EM RELAÇÃO AO ÍNDICE DE REFERÊNCIA/ OU DESEMPENHO DO FUNDO COMO % DO ÍNDICE DE REFERÊNCIA	PRAZO MÉDIO DA CARTEIRA DE TÍTULOS DO FUNDO (EM MESES (30) DIAS) NO ÚLTIMO DIA ÚTIL DO MÊS
10.048,00 %	9.782,00 %					





MINISTÉRIO DA PREVIDÊNCIA SOCIAL - MPS
 SECRETARIA DE POLÍTICAS DE PREVIDÊNCIA SOCIAL - SPPS
 DEPARTAMENTO DOS REGIMES DE PREVIDÊNCIA NO SERVIÇO PÚBLICO - DRPSP

DEMONSTRATIVO DE APLICAÇÕES E INVESTIMENTOS DOS RECURSOS - DAIR

SEGMENTO	TIPO DE ATIVO	LIMITE RESOLUÇÃO CMN (%)	LIMITE INFERIOR (%)	ESTRATÉGIA ALVO (%)	LIMITE SUPERIOR (%)	FUNDO / PLANO CONSTITUÍDO	CARTEIRA ADMINISTRADA	IDENTIFICAÇÃO DO ATIVO	INDEXADOR / ÍNDICE DE REFERÊNCIA
Renda Fixa	FI Renda Fixa - Geral - Art. 7º, IV, a	40.00				PLANO FINANCEIRO		05.164.356/0001-84 - CAIXA BRASIL TITULOS PUBLICOS RF	CDI

	Quantidade	Valor Ativo	Valor Total	% Recursos RPPS
Mês Atual	17771.7264856000	R\$ 3,77	R\$ 66.993,33	0,00 %
Mês Anterior	17771.7264856000	R\$ 3,75	R\$ 66.677,56	0,00 %

AVALIAÇÃO DO DESEMPENHO E EVOLUÇÃO DAS APLICAÇÕES (Mês Atual x Mês Anterior)						COMPOSIÇÃO DA CARTEIRA (PRAZO)
RENTABILIDADE DO ATIVO (%)	EVOLUÇÃO DA APLICAÇÃO (%)	VARIAÇÃO PATRIMONIAL	RENTABILIDADE LÍQUIDA ESTIMADA NO MÊS (%)	VARIAÇÃO PERCENTUAL DO ÍNDICE DE REFERÊNCIA (%)	CONTRIBUIÇÃO EM RELAÇÃO AO ÍNDICE DE REFERÊNCIA/ OU DESEMPENHO DO FUNDO COMO % DO ÍNDICE DE REFERÊNCIA	PRAZO MÉDIO DA CARTEIRA DE TÍTULOS DO FUNDO (EM MESES (30) DIAS) NO ÚLTIMO DIA ÚTIL DO MÊS
10.047,00 %	10.047,00 %					

SEGMENTO	TIPO DE ATIVO	LIMITE RESOLUÇÃO CMN (%)	LIMITE INFERIOR (%)	ESTRATÉGIA ALVO (%)	LIMITE SUPERIOR (%)	FUNDO / PLANO CONSTITUÍDO	CARTEIRA ADMINISTRADA	IDENTIFICAÇÃO DO ATIVO	INDEXADOR / ÍNDICE DE REFERÊNCIA
Renda Fixa	FI Renda Fixa - Geral - Art. 7º, IV, a	40.00				PLANO FINANCEIRO		23.215.097/0001-55 - FUNDO DE INVESTIMENTO EM COTAS DE FUNDOS DE INVESTIMENTO CAIXA BRASIL GESTÃO ESTRATÉGICA RENDA FIXA	IMA-Geral

	Quantidade	Valor Ativo	Valor Total	% Recursos RPPS
Mês Atual	2051875.3730290000	R\$ 1,26	R\$ 2.586.983,95	6,00 %
Mês Anterior	2051875.3730290000	R\$ 1,25	R\$ 2.574.079,71	6,00 %

AVALIAÇÃO DO DESEMPENHO E EVOLUÇÃO DAS APLICAÇÕES (Mês Atual x Mês Anterior)						COMPOSIÇÃO DA CARTEIRA (PRAZO)
RENTABILIDADE DO ATIVO (%)	EVOLUÇÃO DA APLICAÇÃO (%)	VARIAÇÃO PATRIMONIAL	RENTABILIDADE LÍQUIDA ESTIMADA NO MÊS (%)	VARIAÇÃO PERCENTUAL DO ÍNDICE DE REFERÊNCIA (%)	CONTRIBUIÇÃO EM RELAÇÃO AO ÍNDICE DE REFERÊNCIA/ OU DESEMPENHO DO FUNDO COMO % DO ÍNDICE DE REFERÊNCIA	PRAZO MÉDIO DA CARTEIRA DE TÍTULOS DO FUNDO (EM MESES (30) DIAS) NO ÚLTIMO DIA ÚTIL DO MÊS
10.050,00 %	10.050,00 %					





MINISTÉRIO DA PREVIDÊNCIA SOCIAL - MPS
 SECRETARIA DE POLÍTICAS DE PREVIDÊNCIA SOCIAL - SPPS
 DEPARTAMENTO DOS REGIMES DE PREVIDÊNCIA NO SERVIÇO PÚBLICO - DRPSP

DEMONSTRATIVO DE APLICAÇÕES E INVESTIMENTOS DOS RECURSOS - DAIR

SEGMENTO	TIPO DE ATIVO	LIMITE RESOLUÇÃO CMN (%)	LIMITE INFERIOR (%)	ESTRATÉGIA ALVO (%)	LIMITE SUPERIOR (%)	FUNDO / PLANO CONSTITUÍDO	CARTEIRA ADMINISTRADA	IDENTIFICAÇÃO DO ATIVO	INDEXADOR / ÍNDICE DE REFERÊNCIA
Renda Fixa	FI Renda Fixa - Geral - Art. 7º, IV, a	40.00				PLANO FINANCEIRO		06.095.438/0001-87 - SANTANDER FIC FI INSTITUCIONAL RF	CDI
		Quantidade		Valor Ativo		Valor Total		% Recursos RPPS	
Mês Atual		224.8822710000		R\$ 489,59		R\$ 110.100,66		0,00 %	
Mês Anterior									
AVALIAÇÃO DO DESEMPENHO E EVOLUÇÃO DAS APLICAÇÕES (Mês Atual x Mês Anterior)								COMPOSIÇÃO DA CARTEIRA (PRAZO)	
RENTABILIDADE DO ATIVO (%)	EVOLUÇÃO DA APLICAÇÃO (%)	VARIAÇÃO PATRIMONIAL	RENTABILIDADE LÍQUIDA ESTIMADA NO MÊS (%)	VARIAÇÃO PERCENTUAL DO ÍNDICE DE REFERÊNCIA (%)	CONTRIBUIÇÃO EM RELAÇÃO AO ÍNDICE DE REFERÊNCIA/ OU DESEMPENHO DO FUNDO COMO % DO ÍNDICE DE REFERÊNCIA	PRAZO MÉDIO DA CARTEIRA DE TÍTULOS DO FUNDO (EM MESES (30) DIAS) NO ÚLTIMO DIA ÚTIL DO MÊS			
		Quantidade		Valor Total				% Recursos RPPS	
Subtotal por Tipo Ativo		3032680.5321536000		R\$ 5.651.304,47				1.217,00 %	
		Quantidade		Valor Total				% Recursos RPPS	
Subtotal por Segmento		13243615.7259436000		R\$ 36.517.890,15				7.865,00 %	
SEGMENTO	TIPO DE ATIVO	LIMITE RESOLUÇÃO CMN (%)	LIMITE INFERIOR (%)	ESTRATÉGIA ALVO (%)	LIMITE SUPERIOR (%)	FUNDO / PLANO CONSTITUÍDO	CARTEIRA ADMINISTRADA	IDENTIFICAÇÃO DO ATIVO	INDEXADOR / ÍNDICE DE REFERÊNCIA
Renda Variável e Investimentos Estruturados	FI de Ações - Índices c/ no mínimo 50 ações - Art. 8º, I, a	30.00				PLANO PREVIDENCIÁRIO		01.699.688/0001-02 - SANTANDER IBOVESPA ATIVO INSTITUCIONAL AÇÕES	IBOVESPA
		Quantidade		Valor Ativo		Valor Total		% Recursos RPPS	
Mês Atual		43323.9859570000		R\$ 16,60		R\$ 719.107,02		2,00 %	
Mês Anterior		43323.9859570000		R\$ 16,91		R\$ 732.703,69		2,00 %	
AVALIAÇÃO DO DESEMPENHO E EVOLUÇÃO DAS APLICAÇÕES (Mês Atual x Mês Anterior)								COMPOSIÇÃO DA CARTEIRA (PRAZO)	
RENTABILIDADE DO ATIVO (%)	EVOLUÇÃO DA APLICAÇÃO (%)	VARIAÇÃO PATRIMONIAL	RENTABILIDADE LÍQUIDA ESTIMADA NO MÊS (%)	VARIAÇÃO PERCENTUAL DO ÍNDICE DE REFERÊNCIA (%)	CONTRIBUIÇÃO EM RELAÇÃO AO ÍNDICE DE REFERÊNCIA/ OU DESEMPENHO DO FUNDO COMO % DO ÍNDICE DE REFERÊNCIA	PRAZO MÉDIO DA CARTEIRA DE TÍTULOS DO FUNDO (EM MESES (30) DIAS) NO ÚLTIMO DIA ÚTIL DO MÊS			
9.814,00 %	9.814,00 %								





MINISTÉRIO DA PREVIDÊNCIA SOCIAL - MPS
 SECRETARIA DE POLÍTICAS DE PREVIDÊNCIA SOCIAL - SPPS
 DEPARTAMENTO DOS REGIMES DE PREVIDÊNCIA NO SERVIÇO PÚBLICO - DRPSP

DEMONSTRATIVO DE APLICAÇÕES E INVESTIMENTOS DOS RECURSOS - DAIR

	Quantidade	Valor Total	% Recursos RPPS
Subtotal por Tipo Ativo	43323.9859570000	R\$ 719.107,02	155,00 %

SEGMENTO	TIPO DE ATIVO	LIMITE RESOLUÇÃO CMN (%)	LIMITE INFERIOR (%)	ESTRATÉGIA ALVO (%)	LIMITE SUPERIOR (%)	FUNDO / PLANO CONSTITUÍDO	CARTEIRA ADMINISTRADA	IDENTIFICAÇÃO DO ATIVO	INDEXADOR / ÍNDICE DE REFERÊNCIA
Renda Variável e Investimentos Estruturados	ETF - Índice de Ações (c/ no mínimo 50) - Art. 8º, I, b	30.00				PLANO FINANCEIRO		03.737.217/0001-77 - FUNDO DE INVESTIMENTO EM AÇÕES CAIXA BRASIL IBX-50	IBOVESPA

	Quantidade	Valor Ativo	Valor Total	% Recursos RPPS
Mês Atual	1091866.4800370000	R\$ 1,24	R\$ 1.354.104,42	3,00 %
Mês Anterior	1091866.4800370000	R\$ 1,27	R\$ 1.382.492,95	3,00 %

AVALIAÇÃO DO DESEMPENHO E EVOLUÇÃO DAS APLICAÇÕES (Mês Atual x Mês Anterior)						COMPOSIÇÃO DA CARTEIRA (PRAZO)
RENTABILIDADE DO ATIVO (%)	EVOLUÇÃO DA APLICAÇÃO (%)	VARIAÇÃO PATRIMONIAL	RENTABILIDADE LÍQUIDA ESTIMADA NO MÊS (%)	VARIAÇÃO PERCENTUAL DO ÍNDICE DE REFERÊNCIA (%)	CONTRIBUIÇÃO EM RELAÇÃO AO ÍNDICE DE REFERÊNCIA/ OU DESEMPENHO DO FUNDO COMO % DO ÍNDICE DE REFERÊNCIA	PRAZO MÉDIO DA CARTEIRA DE TÍTULOS DO FUNDO (EM MESES (30) DIAS) NO ÚLTIMO DIA ÚTIL DO MÊS
9.795,00 %	9.795,00 %					

	Quantidade	Valor Total	% Recursos RPPS
Subtotal por Tipo Ativo	1091866.4800370000	R\$ 1.354.104,42	292,00 %

SEGMENTO	TIPO DE ATIVO	LIMITE RESOLUÇÃO CMN (%)	LIMITE INFERIOR (%)	ESTRATÉGIA ALVO (%)	LIMITE SUPERIOR (%)	FUNDO / PLANO CONSTITUÍDO	CARTEIRA ADMINISTRADA	IDENTIFICAÇÃO DO ATIVO	INDEXADOR / ÍNDICE DE REFERÊNCIA
Renda Variável e Investimentos Estruturados	FI de Ações - Geral - Art. 8º, II, a	20.00				PLANO FINANCEIRO		17.502.937/0001-68 - FIA CAIXA INSTITUCIONAL BDR NIVEL I	Outros (especificar)

	Quantidade	Valor Ativo	Valor Total	% Recursos RPPS
Mês Atual	2918724.2321241900	R\$ 2,69	R\$ 7.840.560,15	17,00 %
Mês Anterior	2918724.2321241900	R\$ 2,54	R\$ 7.410.865,57	17,00 %

AVALIAÇÃO DO DESEMPENHO E EVOLUÇÃO DAS APLICAÇÕES (Mês Atual x Mês Anterior)						COMPOSIÇÃO DA CARTEIRA (PRAZO)
RENTABILIDADE DO ATIVO (%)	EVOLUÇÃO DA APLICAÇÃO (%)	VARIAÇÃO PATRIMONIAL	RENTABILIDADE LÍQUIDA ESTIMADA NO MÊS (%)	VARIAÇÃO PERCENTUAL DO ÍNDICE DE REFERÊNCIA (%)	CONTRIBUIÇÃO EM RELAÇÃO AO ÍNDICE DE REFERÊNCIA/ OU DESEMPENHO DO FUNDO COMO % DO ÍNDICE DE REFERÊNCIA	PRAZO MÉDIO DA CARTEIRA DE TÍTULOS DO FUNDO (EM MESES (30) DIAS) NO ÚLTIMO DIA ÚTIL DO MÊS
10.580,00 %	10.580,00 %					





MINISTÉRIO DA PREVIDÊNCIA SOCIAL - MPS
 SECRETARIA DE POLÍTICAS DE PREVIDÊNCIA SOCIAL - SPPS
 DEPARTAMENTO DOS REGIMES DE PREVIDÊNCIA NO SERVIÇO PÚBLICO - DRPSP

DEMONSTRATIVO DE APLICAÇÕES E INVESTIMENTOS DOS RECURSOS - DAIR

	Quantidade	Valor Total	% Recursos RPPS
Subtotal por Tipo Ativo	2918724.2321241900	R\$ 7.840.560,15	1.689,00 %
	Quantidade	Valor Total	% Recursos RPPS
Subtotal por Segmento	4053914.6981181900	R\$ 9.913.771,59	2.135,00 %

SEGMENTO	TIPO DE ATIVO	LIMITE RESOLUÇÃO CMN (%)	LIMITE INFERIOR (%)	ESTRATÉGIA ALVO (%)	LIMITE SUPERIOR (%)	FUNDO / PLANO CONSTITUÍDO	CARTEIRA ADMINISTRADA	IDENTIFICAÇÃO DO ATIVO	INDEXADOR / ÍNDICE DE REFERÊNCIA
Disponibilidades Financeiras								1361 / 15.527-6 - 1 Banco do Brasil S.A.	

	Quantidade	Valor Ativo	Valor Total	% Recursos RPPS
Mês Atual	1.0000000000	R\$ 88,77	R\$ 88,77	0,00 %
Mês Anterior	1.0000000000	R\$ 0,00	R\$ 0,00	0,00 %

AVALIAÇÃO DO DESEMPENHO E EVOLUÇÃO DAS APLICAÇÕES (Mês Atual x Mês Anterior)						COMPOSIÇÃO DA CARTEIRA (PRAZO)
RENTABILIDADE DO ATIVO (%)	EVOLUÇÃO DA APLICAÇÃO (%)	VARIÇÃO PATRIMONIAL	RENTABILIDADE LÍQUIDA ESTIMADA NO MÊS (%)	VARIÇÃO PERCENTUAL DO ÍNDICE DE REFERÊNCIA (%)	CONTRIBUIÇÃO EM RELAÇÃO AO ÍNDICE DE REFERÊNCIA/ OU DESEMPENHO DO FUNDO COMO % DO ÍNDICE DE REFERÊNCIA	PRAZO MÉDIO DA CARTEIRA DE TÍTULOS DO FUNDO (EM MESES (30) DIAS) NO ÚLTIMO DIA ÚTIL DO MÊS

SEGMENTO	TIPO DE ATIVO	LIMITE RESOLUÇÃO CMN (%)	LIMITE INFERIOR (%)	ESTRATÉGIA ALVO (%)	LIMITE SUPERIOR (%)	FUNDO / PLANO CONSTITUÍDO	CARTEIRA ADMINISTRADA	IDENTIFICAÇÃO DO ATIVO	INDEXADOR / ÍNDICE DE REFERÊNCIA
Disponibilidades Financeiras								2191 / 65-0 - 104 Caixa Econômica Federal	

	Quantidade	Valor Ativo	Valor Total	% Recursos RPPS
Mês Atual	1.0000000000	R\$ 393,75	R\$ 393,75	0,00 %
Mês Anterior	1.0000000000	R\$ 215,92	R\$ 215,92	0,00 %

AVALIAÇÃO DO DESEMPENHO E EVOLUÇÃO DAS APLICAÇÕES (Mês Atual x Mês Anterior)						COMPOSIÇÃO DA CARTEIRA (PRAZO)
RENTABILIDADE DO ATIVO (%)	EVOLUÇÃO DA APLICAÇÃO (%)	VARIÇÃO PATRIMONIAL	RENTABILIDADE LÍQUIDA ESTIMADA NO MÊS (%)	VARIÇÃO PERCENTUAL DO ÍNDICE DE REFERÊNCIA (%)	CONTRIBUIÇÃO EM RELAÇÃO AO ÍNDICE DE REFERÊNCIA/ OU DESEMPENHO DO FUNDO COMO % DO ÍNDICE DE REFERÊNCIA	PRAZO MÉDIO DA CARTEIRA DE TÍTULOS DO FUNDO (EM MESES (30) DIAS) NO ÚLTIMO DIA ÚTIL DO MÊS
18.236,00 %	18.236,00 %					





MINISTÉRIO DA PREVIDÊNCIA SOCIAL - MPS
 SECRETARIA DE POLÍTICAS DE PREVIDÊNCIA SOCIAL - SPPS
 DEPARTAMENTO DOS REGIMES DE PREVIDÊNCIA NO SERVIÇO PÚBLICO - DRPSP

DEMONSTRATIVO DE APLICAÇÕES E INVESTIMENTOS DOS RECURSOS - DAIR

SEGMENTO	TIPO DE ATIVO	LIMITE RESOLUÇÃO CMN (%)	LIMITE INFERIOR (%)	ESTRATÉGIA ALVO (%)	LIMITE SUPERIOR (%)	FUNDO / PLANO CONSTITUÍDO	CARTEIRA ADMINISTRADA	IDENTIFICAÇÃO DO ATIVO	INDEXADOR / ÍNDICE DE REFERÊNCIA
Disponibilidades Financeiras								4025 / 13.000.095-5 - 33 Banco Santander (Brasil) S.A.	

	Quantidade	Valor Ativo	Valor Total	% Recursos RPPS
Mês Atual	1.0000000000	R\$ 111.048,19	R\$ 111.048,19	0,00 %
Mês Anterior	1.0000000000	R\$ 248.193,80	R\$ 248.193,80	1,00 %

AVALIAÇÃO DO DESEMPENHO E EVOLUÇÃO DAS APLICAÇÕES (Mês Atual x Mês Anterior)						COMPOSIÇÃO DA CARTEIRA (PRAZO)
RENTABILIDADE DO ATIVO (%)	EVOLUÇÃO DA APLICAÇÃO (%)	VARIAÇÃO PATRIMONIAL	RENTABILIDADE LÍQUIDA ESTIMADA NO MÊS (%)	VARIAÇÃO PERCENTUAL DO ÍNDICE DE REFERÊNCIA (%)	CONTRIBUIÇÃO EM RELAÇÃO AO ÍNDICE DE REFERÊNCIA/ OU DESEMPENHO DO FUNDO COMO % DO ÍNDICE DE REFERÊNCIA	PRAZO MÉDIO DA CARTEIRA DE TÍTULOS DO FUNDO (EM MESES (30) DIAS) NO ÚLTIMO DIA ÚTIL DO MÊS
4.474,00 %	4.474,00 %					

SEGMENTO	TIPO DE ATIVO	LIMITE RESOLUÇÃO CMN (%)	LIMITE INFERIOR (%)	ESTRATÉGIA ALVO (%)	LIMITE SUPERIOR (%)	FUNDO / PLANO CONSTITUÍDO	CARTEIRA ADMINISTRADA	IDENTIFICAÇÃO DO ATIVO	INDEXADOR / ÍNDICE DE REFERÊNCIA
Disponibilidades Financeiras								4025 / 13.000.104-2 - 33 Banco Santander (Brasil) S.A.	

	Quantidade	Valor Ativo	Valor Total	% Recursos RPPS
Mês Atual	1.0000000000	R\$ 25.277,40	R\$ 25.277,40	0,00 %
Mês Anterior	1.0000000000	R\$ 27.140,05	R\$ 27.140,05	0,00 %

AVALIAÇÃO DO DESEMPENHO E EVOLUÇÃO DAS APLICAÇÕES (Mês Atual x Mês Anterior)						COMPOSIÇÃO DA CARTEIRA (PRAZO)
RENTABILIDADE DO ATIVO (%)	EVOLUÇÃO DA APLICAÇÃO (%)	VARIAÇÃO PATRIMONIAL	RENTABILIDADE LÍQUIDA ESTIMADA NO MÊS (%)	VARIAÇÃO PERCENTUAL DO ÍNDICE DE REFERÊNCIA (%)	CONTRIBUIÇÃO EM RELAÇÃO AO ÍNDICE DE REFERÊNCIA/ OU DESEMPENHO DO FUNDO COMO % DO ÍNDICE DE REFERÊNCIA	PRAZO MÉDIO DA CARTEIRA DE TÍTULOS DO FUNDO (EM MESES (30) DIAS) NO ÚLTIMO DIA ÚTIL DO MÊS
9.314,00 %	9.314,00 %					





MINISTÉRIO DA PREVIDÊNCIA SOCIAL - MPS
 SECRETARIA DE POLÍTICAS DE PREVIDÊNCIA SOCIAL - SPPS
 DEPARTAMENTO DOS REGIMES DE PREVIDÊNCIA NO SERVIÇO PÚBLICO - DRPSP

DEMONSTRATIVO DE APLICAÇÕES E INVESTIMENTOS DOS RECURSOS - DAIR

SEGMENTO	TIPO DE ATIVO	LIMITE RESOLUÇÃO CMN (%)	LIMITE INFERIOR (%)	ESTRATÉGIA ALVO (%)	LIMITE SUPERIOR (%)	FUNDO / PLANO CONSTITUÍDO	CARTEIRA ADMINISTRADA	IDENTIFICAÇÃO DO ATIVO	INDEXADOR / ÍNDICE DE REFERÊNCIA
Disponibilidades Financeiras								4025 / 45.000.002-6 - 33 Banco Santander (Brasil) S.A.	
		Quantidade		Valor Ativo		Valor Total		% Recursos RPPS	
Mês Atual		1.0000000000		R\$ 0,00		R\$ 0,00		0,00 %	
Mês Anterior		1.0000000000		R\$ 0,00		R\$ 0,00		0,00 %	
AVALIAÇÃO DO DESEMPENHO E EVOLUÇÃO DAS APLICAÇÕES (Mês Atual x Mês Anterior)								COMPOSIÇÃO DA CARTEIRA (PRAZO)	
RENTABILIDADE DO ATIVO (%)	EVOLUÇÃO DA APLICAÇÃO (%)	VARIAÇÃO PATRIMONIAL	RENTABILIDADE LÍQUIDA ESTIMADA NO MÊS (%)	VARIAÇÃO PERCENTUAL DO ÍNDICE DE REFERÊNCIA (%)	CONTRIBUIÇÃO EM RELAÇÃO AO ÍNDICE DE REFERÊNCIA/ OU DESEMPENHO DO FUNDO COMO % DO ÍNDICE DE REFERÊNCIA		PRAZO MÉDIO DA CARTEIRA DE TÍTULOS DO FUNDO (EM MESES (30) DIAS) NO ÚLTIMO DIA ÚTIL DO MÊS		
		Quantidade		Valor Total		%		% Recursos RPPS	
Subtotal por Segmento		5.0000000000		R\$ 136.808,11				29,00 %	

TOTAL DE RECURSOS DO RPPS PARA CÔMPUTO DOS LIMITES: R\$ 46.431.661,74

TOTAL GERAL DE RECURSOS DO RPPS: R\$ 46.568.469,85

META DE RENTABILIDADE DOS INVESTIMENTOS: R\$ 6,00

OBSERVAÇÕES: A meta de rendimentos é consonante com as projeções atuariais de crescimento real composta de 6%a.a. acrescido do IPCA, assim, nos posicionamos para o alcance da meta atuarial.





MINISTÉRIO DA PREVIDÊNCIA SOCIAL - MPS

SECRETARIA DE POLÍTICAS DE PREVIDÊNCIA SOCIAL - SPPS

DEPARTAMENTO DOS REGIMES DE PREVIDÊNCIA NO SERVIÇO PÚBLICO - DRPSP

DEMONSTRATIVO DE APLICAÇÕES E INVESTIMENTOS DOS RECURSOS - DAIR

ENTE			
DADOS DO ENTE			
Nome: Igarassu	UF: PE	CNPJ: 10359560000190	
Endereço: PRACA DA BANDEIRA, 14		Complemento:	
Bairro: CENTRO		CEP: 53610050	
Telefone: 81354300635	Página Eletrônica:	E-mail: gabinete_prefeito@igarassu.pe.gov.br	
DADOS DO REPRESENTANTE LEGAL DO ENTE			
Nome: MARIO RICARDO DE SANTOS LIMA	CPF: XXX.XXX.XXX-XX		
Cargo: Prefeito	Complemento do Cargo:		
E-mail: gabinete_prefeito@igarassu.pe.gov.br	Data de Início da Gestão: 01/01/2017		
Telefone: 81354310635	Ramal:		
RPPS em Extinção: Não			
FUNDAMENTO LEGAL			
Tipo da Norma:	Número da Norma:		
Data da Norma:	Dispositivo da Norma:		





MINISTÉRIO DA PREVIDÊNCIA SOCIAL - MPS
SECRETARIA DE POLÍTICAS DE PREVIDÊNCIA SOCIAL - SPPS
DEPARTAMENTO DOS REGIMES DE PREVIDÊNCIA NO SERVIÇO PÚBLICO - DRPSP

DEMONSTRATIVO DE APLICAÇÕES E INVESTIMENTOS DOS RECURSOS - DAIR

UNIDADE GESTORA			
DADOS DA UNIDADE GESTORA			
CNPJ: 06.234.755/0001-37	Razão Social: IGAPREV - IGARASSU PREVIDENCIA		
Endereço: RUA DANTAS BARRETO, 16	CEP: 53610050		Complemento:
Bairro: CENTRO	E-mail: igaprev@hotmail.com	Página Eletrônica:	
Telefone: 8135431190	Ramal:	Natureza Jurídica: Autarquia	Descrição: ORGAO PUBLICO AUTONO
DADOS DO REPRESENTANTE LEGAL DA UNIDADE GESTORA			
CPF: XXX.XXX.XXX-XX	Nome: FRANCISCO BARRETO DE MENEZES LEITE		
Cargo: Gerente	Complemento do Cargo: GERENTE DE PREVIDÊNCIA	Data Início Gestão: 16/03/2017	E-mail:
Telefone:	Ramal:	Tipo de Vínculo: Servidor Efetivo	Descrição:
CERTIFICAÇÃO INSTITUCIONAL E CATEGORIA DE INVESTIDOR			
Categoria de Investidor: Investidor em Geral	Cumpr Requisitos para Atual Categoria de Investidor desde:		
Certificação			
Tipo de Certificação:	Descrição:	Validade Certificação:	
Entidade Certificadora:	Descrição:	Nível da Certificação:	
		CNPJ:	
FUNDOS / PLANOS CONSTITUÍDOS			
CNPJ	Nome	Natureza	
06234755000137	PLANO PREVIDENCIÁRIO	Civil - Previdenciário	
06234755000137	PLANO FINANCEIRO	Civil - Financeiro	
06234755000137	TAXA DE ADMINISTRAÇÃO	Reserva com recursos da Taxa de Administração	





MINISTÉRIO DA PREVIDÊNCIA SOCIAL - MPS

SECRETARIA DE POLÍTICAS DE PREVIDÊNCIA SOCIAL - SPPS

DEPARTAMENTO DOS REGIMES DE PREVIDÊNCIA NO SERVIÇO PÚBLICO - DRPSP

DEMONSTRATIVO DE APLICAÇÕES E INVESTIMENTOS DOS RECURSOS - DAIR

IDENTIFICAÇÃO DO DAIR

O RPPS não possui recursos aplicados: Não

Finalidade do Dair: DAIR - Encerramento do Mês

Justificativa:

Observações:

Posição da Carteira de investimentos em: 29/03/2019

Retificação: Sim

Motivo: Iniciativa Própria

Descrição:

Número do Documento: Data do Documento:

Justificativa: correção no valor da cota

INFORMAÇÕES SOBRE DESENQUADRAMENTOS PASSIVOS

Segmento	Tipo de Ativo	Ident. do Ativo	Data	Qtd. de Cotas/Ativos	Valor das Cotas/Ativos	Valor do Ativo	Total de Recursos do RPPS	Patrim. Líq. do Fundo de Invest.	% do Patrim. Líq.

Justificativa:

Medidas Adotadas para Atendimento à Resolução do CMN:





DEMONSTRATIVO DE APLICAÇÕES E INVESTIMENTOS DOS RECURSOS - DAIR

GOVERNANÇA

GESTÃO DE RECURSOS DO RPPS

Identificação dos Gestores

CPF: XXX.XXX.XXX-XX **Nome:** EZI FRANCISCA DA SILVA PAULINO
Tipo de Vínculo: Servidor Efetivo **Órgão/Entidade:** IGARASSU PREVIDÊNCIA - IGAPREV
Cargo: Diretor **Complemento do Cargo:** ASSISTENTE ADMINISTRATIVO FINANCEIRO **Atribuição:** Responsável pela Liquidação da Operação

Início da Atuação

Ato: Portaria **Data do Ato:** 16/03/2017

Fim da Atuação

Ato: Portaria **Data do Ato:**

Certificação

Tipo de Certificação: CPA 10 **Descrição:** **Validade da Certificação:** 24/09/2020
Entidade Certificadora: ANBIMA **Descrição:** **CNPJ:**





MINISTÉRIO DA PREVIDÊNCIA SOCIAL - MPS

SECRETARIA DE POLÍTICAS DE PREVIDÊNCIA SOCIAL - SPPS

DEPARTAMENTO DOS REGIMES DE PREVIDÊNCIA NO SERVIÇO PÚBLICO - DRPSP

DEMONSTRATIVO DE APLICAÇÕES E INVESTIMENTOS DOS RECURSOS - DAIR

Identificação dos Gestores

CPF: XXX.XXX.XXX-XX

Tipo de Vínculo: Servidor Efetivo

Cargo: Gerente

Complemento do Cargo: GERENTE DE PREVIDÊNCIA

Atribuição: Gestor de Recursos do RPPS

Nome: FRANCISCO BARRETO DE MENEZES LEITE

Órgão/Entidade: PREFEITURA MUNICIPAL DE IGARASSU/IGAPREV

Início da Atuação

Ato: Portaria

Data do Ato: 16/03/2016

Fim da Atuação

Ato:

Data do Ato:

Certificação

Tipo de Certificação: CPA 10

Descrição:

Validade da Certificação: 06/12/2020

Entidade Certificadora: ANBIMA

Descrição:

CNPJ:





MINISTÉRIO DA PREVIDÊNCIA SOCIAL - MPS

SECRETARIA DE POLÍTICAS DE PREVIDÊNCIA SOCIAL - SPPS

DEPARTAMENTO DOS REGIMES DE PREVIDÊNCIA NO SERVIÇO PÚBLICO - DRPSP

DEMONSTRATIVO DE APLICAÇÕES E INVESTIMENTOS DOS RECURSOS - DAIR

Identificação dos Gestores

CPF: XXX.XXX.XXX-XX

Tipo de Vínculo: Outros

Cargo: Outros

Nome: JACQUELINE DA SILVA CAMPELO

Órgão/Entidade: IGAPREV

Complemento do Cargo: ASSESSOR DE INVESTIMENTOS

Atribuição: Proponente da Operação

Início da Atuação

Ato: Portaria

Data do Ato: 05/03/2019

Fim da Atuação

Ato:

Data do Ato:

Certificação

Tipo de Certificação: CPA 20

Descrição:

Validade da Certificação: 02/05/2022

Entidade Certificadora: ANBIMA

Descrição:

CNPJ:

Observação:





DEMONSTRATIVO DE APLICAÇÕES E INVESTIMENTOS DOS RECURSOS - DAIR

COLEGIADO DELIBERATIVO DO RPPS

Fundamento Legal de Criação do Colegiado Deliberativo do RPPS

Tipo da Norma:	Lei Complementar	Número da Norma:	23
Data da Norma:	04/04/2012	Dispositivo da Norma:	Art. 31

Composição do Colegiado Deliberativo do RPPS

CPF:	XXX.XXX.XXX-XX	Nome:	DIOGENES COQUITA DA COSTA
Tipo de Vínculo:	Servidor Efetivo	Vínculo/Representatividade:	Ente - Poder Executivo
Atribuição:	Membro Conselho - Efetivo	Órgão/Entidade:	PREFEITURA MUNICIPAL DE IGARASSU/ SECRETARIA DE RECEITA

Início da Atuação

Ato: Portaria **Data do Ato:** 16/03/2017

Fim da Atuação

Ato: Portaria **Data do Ato:**

Certificação

Tipo de Certificação:	CPA 10	Descrição:		Validade da Certificação:	27/08/2017
Entidade Certificadora:	ANBIMA	Descrição:		CNPJ:	





DEMONSTRATIVO DE APLICAÇÕES E INVESTIMENTOS DOS RECURSOS - DAIR

COLEGIADO DELIBERATIVO DO RPPS

Fundamento Legal de Criação do Colegiado Deliberativo do RPPS

Tipo da Norma:	Lei Complementar	Número da Norma:	23
Data da Norma:	04/04/2012	Dispositivo da Norma:	Art. 31

Composição do Colegiado Deliberativo do RPPS

CPF:	XXX.XXX.XXX-XX	Nome:	ROSILENE PEREIRA DA SILVA
Tipo de Vínculo:	Servidor Efetivo	Vínculo/Representatividade:	Servidor
Atribuição:	Membro Conselho - Efetivo	Órgão/Entidade:	SINDICATO DOS SERVIDORES PÚBLICOS MUNICIPAIS DE

Início da Atuação

Ato: Portaria **Data do Ato:** 16/03/2017

Fim da Atuação

Ato: Portaria **Data do Ato:** 16/03/2017

Certificação

Tipo de Certificação:	Descrição:	Validade da Certificação:
Entidade Certificadora:	Descrição:	CNPJ:





MINISTÉRIO DA PREVIDÊNCIA SOCIAL - MPS

SECRETARIA DE POLÍTICAS DE PREVIDÊNCIA SOCIAL - SPPS

DEPARTAMENTO DOS REGIMES DE PREVIDÊNCIA NO SERVIÇO PÚBLICO - DRPSP

DEMONSTRATIVO DE APLICAÇÕES E INVESTIMENTOS DOS RECURSOS - DAIR

COLEGIADO DELIBERATIVO DO RPPS

Fundamento Legal de Criação do Colegiado Deliberativo do RPPS

Tipo da Norma: Lei Complementar

Número da Norma: 23

Data da Norma: 04/04/2012

Dispositivo da Norma: Art. 31

Composição do Colegiado Deliberativo do RPPS

CPF: XXX.XXX.XXX-XX

Nome: JESSICA FEIJÓ RIBEIRO

Tipo de Vínculo: Servidor Efetivo

Vínculo/Representatividade: Ente - Poder Legislativo

Órgão/Entidade: PREFEITURA MUNICIPAL DE IGARASSU/CÂMARA MUNICIPAL

Atribuição: Membro Conselho - Efetivo

Início da Atuação

Ato: Portaria

Data do Ato: 16/03/2017

Fim da Atuação

Ato: Portaria

Data do Ato: 16/03/2017

Certificação

Tipo de Certificação:

Descrição:

Validade da Certificação:

Entidade Certificadora:

Descrição:

CNPJ:





DEMONSTRATIVO DE APLICAÇÕES E INVESTIMENTOS DOS RECURSOS - DAIR

COLEGIADO DELIBERATIVO DO RPPS

Fundamento Legal de Criação do Colegiado Deliberativo do RPPS

Tipo da Norma:	Lei Complementar	Número da Norma:	23
Data da Norma:	04/04/2012	Dispositivo da Norma:	Art. 31

Composição do Colegiado Deliberativo do RPPS

CPF:	XXX.XXX.XXX-XX	Nome:	AUDENISE DE LIMA GONÇALVES
Tipo de Vínculo:	Servidor Efetivo	Vínculo/Representatividade:	Servidor
Atribuição:	Membro Conselho - Efetivo	Órgão/Entidade:	SINDICATO DOS SERVIDORES PÚBLICOS DE IGARASSU

Início da Atuação

Ato: Portaria Data do Ato: 16/03/2017

Fim da Atuação

Ato: Data do Ato:

Certificação

Tipo de Certificação:	Descrição:	Validade da Certificação:
Entidade Certificadora:	Descrição:	CNPJ:

Observação:





MINISTÉRIO DA PREVIDÊNCIA SOCIAL - MPS

SECRETARIA DE POLÍTICAS DE PREVIDÊNCIA SOCIAL - SPPS

DEPARTAMENTO DOS REGIMES DE PREVIDÊNCIA NO SERVIÇO PÚBLICO - DRPSP

DEMONSTRATIVO DE APLICAÇÕES E INVESTIMENTOS DOS RECURSOS - DAIR

CONSELHO DE FISCALIZAÇÃO DO RPPS

Fundamento

Tipo da Norma: Lei Complementar **Número da Norma:** 23
Data da Norma: 04/04/2012 **Dispositivo da Norma:** 32

Composição do Conselho Fiscal do RPPS

CPF: XXX.XXX.XXX-XX **Nome:** HELIDA LUZIA DE ARRUDA LIMA
Tipo de Vínculo: Servidor Efetivo **Vínculo/Representatividade:** Servidor **Órgão/Entidade:** SINDICATO DOS SERVIDORES PÚBLICOS MUNICIPAIS DE
Atribuição: Membro Conselho - Efetivo

Início da Atuação

Ato: Portaria **Data do Ato:** 16/03/2017

Fim da Atuação

Ato: Portaria **Data do Ato:**

Certificação

Tipo de Certificação: **Descrição:** **Validade da Certificação:**
Entidade Certificadora: **Descrição:** **CNPJ:**





MINISTÉRIO DA PREVIDÊNCIA SOCIAL - MPS

SECRETARIA DE POLÍTICAS DE PREVIDÊNCIA SOCIAL - SPPS

DEPARTAMENTO DOS REGIMES DE PREVIDÊNCIA NO SERVIÇO PÚBLICO - DRPSP

DEMONSTRATIVO DE APLICAÇÕES E INVESTIMENTOS DOS RECURSOS - DAIR

CONSELHO DE FISCALIZAÇÃO DO RPPS

Fundamento

Tipo da Norma: Lei Complementar **Número da Norma:** 23
Data da Norma: 04/04/2012 **Dispositivo da Norma:** 32

Composição do Conselho Fiscal do RPPS

CPF: XXX.XXX.XXX-XX **Nome:** JOSE FERNANDES P. VASCONCELOS
Tipo de Vínculo: Servidor Efetivo **Vínculo/Representatividade:** Ente - Poder Executivo **Órgão/Entidade:** PREFEITURA MUNICIPAL DE IGARASSU
Atribuição: Membro Conselho - Efetivo

Início da Atuação

Ato: Portaria **Data do Ato:** 16/03/2017

Fim da Atuação

Ato: Portaria **Data do Ato:** 16/03/2021

Certificação

Tipo de Certificação: **Descrição:** **Validade da Certificação:**
Entidade Certificadora: **Descrição:** **CNPJ:**

Observação:





DEMONSTRATIVO DE APLICAÇÕES E INVESTIMENTOS DOS RECURSOS - DAIR

COMITÊ DE INVESTIMENTOS DO RPPS

Fundamento Legal de

Tipo da Norma: Portaria **Número da Norma:** 1436
Data da Norma: 05/05/2017 **Dispositivo da Norma:** 3 ART

Composição do Comitê de Investimentos do

CPF: XXX.XXX.XXX-XX **Nome:** DIOGENES COQUITA DA COSTA
Tipo de Vínculo: Servidor Efetivo **Vínculo/Representatividade:** Ente - Poder Executivo **Órgão/Entidade:** REPRESENTANTE DO CONSELHO DELIBERATIVO
Atribuição: Membro do Comitê de Investimentos - Efetivo

Início da Atuação

Ato: Portaria **Data do Ato:** 05/05/2017

Fim da Atuação

Ato: Portaria **Data do Ato:** 05/05/2017

Certificação

Tipo de Certificação: CPA 10 **Descrição:** **Validade da Certificação:** 31/07/2020
Entidade Certificadora: ANBIMA **Descrição:** **CNPJ:**





DEMONSTRATIVO DE APLICAÇÕES E INVESTIMENTOS DOS RECURSOS - DAIR

COMITÊ DE INVESTIMENTOS DO RPPS

Fundamento Legal de

Tipo da Norma: Portaria **Número da Norma:** 1436
Data da Norma: 05/05/2017 **Dispositivo da Norma:** 3 ART

Composição do Comitê de Investimentos do

CPF: XXX.XXX.XXX-XX **Nome:** JACQUELINE DA SILVA CAMPELO
Tipo de Vínculo: Outros **Vínculo/Representatividade:** Servidor **Órgão/Entidade:** IGARASSU PREVIDENCIA - IGAPREV
Atribuição: Membro do Comitê de Investimentos - Efetivo

Início da Atuação

Ato: Portaria **Data do Ato:** 05/05/2017

Fim da Atuação

Ato: Portaria **Data do Ato:** 05/05/2017

Certificação

Tipo de Certificação: CPA 20 **Descrição:** **Validade da Certificação:** 02/05/2022
Entidade Certificadora: ANBIMA **Descrição:** **CNPJ:**





DEMONSTRATIVO DE APLICAÇÕES E INVESTIMENTOS DOS RECURSOS - DAIR

COMITÊ DE INVESTIMENTOS DO RPPS

Fundamento Legal de

Tipo da Norma: Portaria **Número da Norma:** 1436
Data da Norma: 05/05/2017 **Dispositivo da Norma:** 3 ART

Composição do Comitê de Investimentos do

CPF: XXX.XXX.XXX-XX **Nome:** FRANCISCO BARRETO DE MENEZES LEITE
Tipo de Vínculo: Servidor Efetivo **Vínculo/Representatividade:** Servidor **Órgão/Entidade:** IGARASSU PREVIDÊNCIA-IGAPREV
Atribuição: Membro do Comitê de Investimentos - Efetivo

Início da Atuação

Ato: Portaria **Data do Ato:** 05/05/2017

Fim da Atuação

Ato: Portaria **Data do Ato:**

Certificação

Tipo de Certificação: CPA 10 **Descrição:** **Validade da Certificação:** 06/12/2020
Entidade Certificadora: ANBIMA **Descrição:** **CNPJ:**





DEMONSTRATIVO DE APLICAÇÕES E INVESTIMENTOS DOS RECURSOS - DAIR

COMITÊ DE INVESTIMENTOS DO RPPS

Fundamento Legal de

Tipo da Norma: Portaria **Número da Norma:** 1436
Data da Norma: 05/05/2017 **Dispositivo da Norma:** 3 ART

Composição do Comitê de Investimentos do

CPF: XXX.XXX.XXX-XX **Nome:** EZI FRANCISCA DA SILVA PAULINO
Tipo de Vínculo: Servidor Efetivo **Vínculo/Representatividade:** Servidor **Órgão/Entidade:** IGARASSU PREVIDÊNCIA - IGAPREV
Atribuição: Membro do Comitê de Investimentos - Efetivo

Início da Atuação

Ato: Portaria **Data do Ato:** 05/05/2017

Fim da Atuação

Ato: Portaria **Data do Ato:**

Certificação

Tipo de Certificação: CPA 10 **Descrição:** **Validade da Certificação:** 24/09/2020
Entidade Certificadora: ANBIMA **Descrição:** **CNPJ:**





MINISTÉRIO DA PREVIDÊNCIA SOCIAL - MPS

SECRETARIA DE POLÍTICAS DE PREVIDÊNCIA SOCIAL - SPPS

DEPARTAMENTO DOS REGIMES DE PREVIDÊNCIA NO SERVIÇO PÚBLICO - DRPSP

DEMONSTRATIVO DE APLICAÇÕES E INVESTIMENTOS DOS RECURSOS - DAIR

COMITÊ DE INVESTIMENTOS DO RPPS

Fundamento Legal de

Tipo da Norma: Portaria
Número da Norma: 1436
Data da Norma: 05/05/2017
Dispositivo da Norma: 3 ART

Composição do Comitê de Investimentos do

CPF: XXX.XXX.XXX-XX Nome: JOSE FERNANDES P. VASCONCELOS
Tipo de Vínculo: Servidor Efetivo Vínculo/Representatividade: Ente - Poder Executivo Órgão/Entidade: PREFEITURA MUNICIPAL DE IGARASSU/SECRETARIA DA RECEITA
Atribuição: Membro do Comitê de Investimentos - Efetivo

Início da Atuação

Ato: Portaria Data do Ato: 05/05/2017

Fim da Atuação

Ato: Data do Ato:

Certificação

Tipo de Certificação: Descrição: Validade da Certificação:
Entidade Certificadora: Descrição: CNPJ:





MINISTÉRIO DA PREVIDÊNCIA SOCIAL - MPS

SECRETARIA DE POLÍTICAS DE PREVIDÊNCIA SOCIAL - SPPS

DEPARTAMENTO DOS REGIMES DE PREVIDÊNCIA NO SERVIÇO PÚBLICO - DRPSP

DEMONSTRATIVO DE APLICAÇÕES E INVESTIMENTOS DOS RECURSOS - DAIR

COMITÊ DE INVESTIMENTOS DO RPPS

Fundamento Legal de

Tipo da Norma: Portaria
Número da Norma: 1436
Data da Norma: 05/05/2017
Dispositivo da Norma: 3 ART

Composição do Comitê de Investimentos do

CPF: XXX.XXX.XXX-XX
Nome: HELIDA LUZIA DE ARRUDA LIMA
Tipo de Vínculo: Servidor Efetivo
Vínculo/Representatividade: Servidor
Órgão/Entidade: REPRESENTANTE DO CONSELHO FISCAL/SINDICATO
Atribuição: Membro do Comitê de Investimentos - Efetivo

Início da Atuação

Ato: Portaria
Data do Ato: 05/05/2017

Fim da Atuação

Ato:
Data do Ato:

Certificação

Tipo de Certificação: Descrição: Validade da Certificação:
Entidade Certificadora: Descrição: CNPJ:

Observação:





MINISTÉRIO DA PREVIDÊNCIA SOCIAL - MPS

SECRETARIA DE POLÍTICAS DE PREVIDÊNCIA SOCIAL - SPPS

DEPARTAMENTO DOS REGIMES DE PREVIDÊNCIA NO SERVIÇO PÚBLICO - DRPSP

DEMONSTRATIVO DE APLICAÇÕES E INVESTIMENTOS DOS RECURSOS - DAIR

FORMA DE GESTÃO E ACESSORAMENTO

Forma de Gestão dos Recursos do RPPS: Própria

Contratação objetivando a prestação de serviços de consultoria: Não

Informações do contrato vigente

Nenhum registro informado.

Observação:





MINISTÉRIO DA PREVIDÊNCIA SOCIAL - MPS

SECRETARIA DE POLÍTICAS DE PREVIDÊNCIA SOCIAL - SPPS

DEPARTAMENTO DOS REGIMES DE PREVIDÊNCIA NO SERVIÇO PÚBLICO - DRPSP

DEMONSTRATIVO DE APLICAÇÕES E INVESTIMENTOS DOS RECURSOS - DAIR

REGISTRO DE ATAS

Órgão: Comitê de Investimentos do RPPS Data da Reunião: 25/04/2019 Local da Reunião: Sede Igaprev

Principais Deliberações e Assuntos Tratados: Aos vinte e cinco dias do mês de abril do ano de 2019, reuniram-se os membros o comitê de investimentos do Igaprev. O motivo principal é a aprovação da alteração na política de investimentos devido a mudança na legislação por meio da RES. CMN 4695/2018, que alterou a RES 3922/2010. Outro ponto se refere a decisão colegiada da modificação do percentual por instituição financeira, devido a transferência de recursos da Caixa Econômica para o Banco do Brasil, salientado que não houve perdas reais apenas cumprimento de decisão do colegiado e gestão sobre a realocação por instituição financeira. Informou que em março/2019, o resultado dos rendimentos global de aplicações superou a expectativa atuarial. O saldo global finalizou em março/2019 no importe de R\$ 46.342.185,85(aplicações mais disponibilidades) . Destacou-se que o resgate mensal de folha gira em média R\$ 1.900.000,00 (hum milhão e novecentos mil reais), enquanto a receita mensal de contribuição previdenciária gira em torno de R\$ 1.000.000,00, acentuando mensalmente o descompasso entre receita e despesa. A média de rendimento global das aplicações financeiras até março/2019 foi de aproximadamente R\$ 816.000,00. Fazendo alusão ao cenário econômico doméstico, informa que continua estável, posto que enquanto não sair as reformas estruturais do governo federal, não haverá repercussões positivas. Fica registrado que se mantém a portaria nº 51-A de maio de 2018, vigendo para o exercício de 2019, que trata do credenciamento das instituições financeiras e fundos de aplicação. Fica ainda registrada, a autorização para os resgates mensais afim de cumprir as obrigações previdenciárias e administrativas, bem como aplicações dos recursos.

Acompanhamento das aplicações e investimentos dos recursos do RPPS

Avaliação do Desempenho das Aplicações Efetuadas por Entidade Autorizada e Credenciada

Data do Relatório:

Principais Aspectos Observados:

Relatórios sobre a rentabilidade, os riscos das diversas modalidades de operações realizadas nas aplicações dos recursos do RPPS e a aderência à atual política anual de investimentos

Data do Relatório:

Principais Aspectos Observados:

Compatibilidade das aplicações e investimentos dos recursos do RPPS com as obrigações presentes e futuras do RPPS

Data do Relatório:

Principais Aspectos Observados:





MINISTÉRIO DA PREVIDÊNCIA SOCIAL - MPS

SECRETARIA DE POLÍTICAS DE PREVIDÊNCIA SOCIAL - SPPS

DEPARTAMENTO DOS REGIMES DE PREVIDÊNCIA NO SERVIÇO PÚBLICO - DRPSP

DEMONSTRATIVO DE APLICAÇÕES E INVESTIMENTOS DOS RECURSOS - DAIR

REGISTRO DE ATAS

Outros Relatórios

Data do Relatório:

Principais Aspectos Observados:

Observações:





MINISTÉRIO DA PREVIDÊNCIA SOCIAL - MPS

SECRETARIA DE POLÍTICAS DE PREVIDÊNCIA SOCIAL - SPPS

DEPARTAMENTO DOS REGIMES DE PREVIDÊNCIA NO SERVIÇO PÚBLICO - DRPSP

DEMONSTRATIVO DE APLICAÇÕES E INVESTIMENTOS DOS RECURSOS - DAIR

CREENCIAMENTO

INSTITUICOES CREDENCIADAS/CADASTRADAS

Identificação do Termo de Análise de

CNPJ: 90400888000142

Razão Social: BANCO SANTANDER (BRASIL) S.A.

Tipo de Instituição: Administrador de Fundo de Investimento

Descrição: atualizações cadastrais

Número do Termo de Análise de Credenciamento/Cadastramento:

C0117003

Data do Termo de Análise de Credenciamento/Cadastramento:

13/06/2018

Número/Identificação do Processo Administrativo:

1/2017 prorrogação

Resumo da Conclusão da

Verificação de informações sobre conduta nas operações realizadas no mercado financeiro e restrições que desaconselhem um relacionamento seguro:

A verificação sobre a conduta e restrições realizadas no site da Comissão de Valores Mobiliários(CVM) e Banco Central(BACEN) não apresentou restrições relevantes que impliquem em risco para instituição.

Regularidade Fiscal e Previdenciária:

A verificação dos documentos apresentados pela instituição atestam a regularidade fiscal e previdenciária.





MINISTÉRIO DA PREVIDÊNCIA SOCIAL - MPS

SECRETARIA DE POLÍTICAS DE PREVIDÊNCIA SOCIAL - SPPS

DEPARTAMENTO DOS REGIMES DE PREVIDÊNCIA NO SERVIÇO PÚBLICO - DRPSP

DEMONSTRATIVO DE APLICAÇÕES E INVESTIMENTOS DOS RECURSOS - DAIR

INSTITUIÇÕES CREDENCIADAS/CADASTRADAS

Resumo da Conclusão da

Estrutura da Instituição:

O Banco Santander (Brasil) S.A. pertence ao Grupo Santander, com sede na Espanha, sendo o Terceiro maior banco privado do Brasil. Possui R\$ 661 bilhões em ativos totais, uma carteira de mais de 34 milhões de clientes e uma rede composta por 2.255 agências, 1.153 postos de atendimento. Além disso, marcam presença no mercado de capitais mercado de capitais, com ações ordinárias, ações preferenciais na BM&FBovespa e negociam na Bolsa de Nova York. Possui foco no mercado de varejo, mas é um banco que também atua no Mercado de Atacado e Gestão de Recursos de Terceiros.

Segregação das Atividades:

SANTANDER BRASIL GESTÃO DE RECURSOS LTDA é a instituição responsável pela gestão dos fundos e o Banco Santander S/A pela administração. A Custódia é realizada pela SANTANDER SECURITIES SERVICES BRASIL DTVM S/A (também empresa do Grupo SANTANDER). O BANCO SANTANDER possui um departamento jurídico para atendimento das demandas do Administrador, sendo que a SANTANDER BRASIL GESTÃO DE RECURSOS também possui departamento Jurídico próprio. Os princípios do "chinese wall" são fielmente respeitados através da separação física, jurídica, gerencial e com definições de políticas de sigilo que visam evitar a circulação de informações entre as diversas áreas/empresas do Grupo, especialmente entre as atividades do banco comercial, de investimento e Asset Management.





MINISTÉRIO DA PREVIDÊNCIA SOCIAL - MPS

SECRETARIA DE POLÍTICAS DE PREVIDÊNCIA SOCIAL - SPPS

DEPARTAMENTO DOS REGIMES DE PREVIDÊNCIA NO SERVIÇO PÚBLICO - DRPSP

DEMONSTRATIVO DE APLICAÇÕES E INVESTIMENTOS DOS RECURSOS - DAIR

INSTITUIÇÕES CREDENCIADAS/CADASTRADAS

Resumo da Conclusão da

Qualificação do corpo técnico:

Foi averiguado que o corpo técnico possui excelente qualificação técnica e experiência profissional no mercado que pode ser atestada por meio dos questionários DueDiligence e outras informações apresentados pela instituição.

Histórico e experiência de atuação:

O Santander chegou ao Brasil em 1970, com a abertura de um escritório de representação. Em 1997, anunciou a aquisição do Banco Geral do Comércio por R\$ 340 milhões, iniciando um processo de forte crescimento dos negócios no País. E, no ano seguinte, adquiriu o Banco Noroeste S.A. O ano de 2000 foi um dos mais importantes da história do banco no Brasil, com dois grandes negócios. Em janeiro, comprou o Conglomerado Meridional, formado pelos bancos Meridional e Bozano Simonsen, e, em novembro, fez sua maior aquisição na época, ao vencer o leilão de privatização do Banco do Estado de São Paulo S.A. (Banespa), com uma oferta de mais de R\$ 7,5 bilhões. Sete anos depois, o banco participou da maior operação do setor financeiro mundial: a compra, por 71 bilhões de Euros, do banco holandês ABN AMRO pelo consórcio formado pelo Santander e pelos bancos Fortis e RBS. Com isso, o Santander assumiu os bancos Antonvenetta, da Itália (vendido meses depois) e Real. A aquisição do Real representou um salto estratégico nas operações do Santander na América Latina.





MINISTÉRIO DA PREVIDÊNCIA SOCIAL - MPS

SECRETARIA DE POLÍTICAS DE PREVIDÊNCIA SOCIAL - SPPS

DEPARTAMENTO DOS REGIMES DE PREVIDÊNCIA NO SERVIÇO PÚBLICO - DRPSP

DEMONSTRATIVO DE APLICAÇÕES E INVESTIMENTOS DOS RECURSOS - DAIR

INSTITUIÇÕES CREDENCIADAS/CADASTRADAS

Resumo da Conclusão da

Principais categorias de ativos e fundos:

Segundo a instituição as categorias de fundo geridos são Curto Prazo e Referenciado , Cambial, Renda Fixa, Multimercado , Dívida Externa, Ações, FIDC, FIP, FIEE; FII; Fundo de Índice (ETF) e outros.

Volume de recursos sob administração/gestão:





MINISTÉRIO DA PREVIDÊNCIA SOCIAL - MPS

SECRETARIA DE POLÍTICAS DE PREVIDÊNCIA SOCIAL - SPPS

DEPARTAMENTO DOS REGIMES DE PREVIDÊNCIA NO SERVIÇO PÚBLICO - DRPSP

DEMONSTRATIVO DE APLICAÇÕES E INVESTIMENTOS DOS RECURSOS - DAIR

INSTITUIÇÕES CREDENCIADAS/CADASTRADAS

Resumo da Conclusão da

Avaliação da rentabilidade dos fundos sob sua administração/ gestão:

Os fundos sob gestão/administração a instituição possui boa aderência aos benchmarks, liquidez, performance e risco compatível com outras instituições do mercado e instituições credenciadas.

Avaliação dos riscos assumidos pelos fundos sob sua administração/ gestão:

A instituição controla, monitora e mitiga as exposições aos riscos de crédito, mercado e liquidez atendendo às regulamentações internas e externas, bem como, executa ações corretivas e preventivas no que diz respeito a sua atuação no mercado financeiro.





MINISTÉRIO DA PREVIDÊNCIA SOCIAL - MPS

SECRETARIA DE POLÍTICAS DE PREVIDÊNCIA SOCIAL - SPPS

DEPARTAMENTO DOS REGIMES DE PREVIDÊNCIA NO SERVIÇO PÚBLICO - DRPSP

DEMONSTRATIVO DE APLICAÇÕES E INVESTIMENTOS DOS RECURSOS - DAIR

INSTITUIÇÕES CREDENCIADAS/CADASTRADAS

Resumo da Conclusão da Análise

Critérios de análise pré-estabelecidos pelo ente federativo para credenciamento ou alocação de recursos do RPPS:

Os critérios de análise constam em Portaria disponibilizadas no portal institucional e em consonância com as normas vigentes.

Outros critérios:

Análise dos Documentos apresentados: Atos constitutivos, Documentos Fiscais, Documentos técnicos e Documentos Econômicos - financeiros. Relevância no mercado financeiro nacional.





MINISTÉRIO DA PREVIDÊNCIA SOCIAL - MPS

SECRETARIA DE POLÍTICAS DE PREVIDÊNCIA SOCIAL - SPPS

DEPARTAMENTO DOS REGIMES DE PREVIDÊNCIA NO SERVIÇO PÚBLICO - DRPSP

DEMONSTRATIVO DE APLICAÇÕES E INVESTIMENTOS DOS RECURSOS - DAIR

INSTITUIÇÕES CREDENCIADAS/CADASTRADAS

Identificação do Termo de Análise de

CNPJ:	10231177000152	Razão Social:	Santander Brasil Gestao De Recursos Ltda
Tipo de Instituição:	Gestor de Fundo de Investimento	Descrição:	ATUALIZAÇÕES CADASTRAIS
Número do Termo de Análise de Credenciamento/Cadastramento:	C0117004	Data do Termo de Análise de Credenciamento/Cadastramento:	13/06/2018
Número/Identificação do Processo Administrativo:	1/2017 prorrogação		

Resumo da Conclusão da

Verificação de informações sobre conduta nas operações realizadas no mercado financeiro e restrições que desaconselhem um relacionamento seguro:

A verificação sobre a conduta e restrições realizadas no site da Comissão de Valores Mobiliários(CVM) e Banco Central(BACEN) não apresentou restrições relevantes que impliquem em risco para instituição.

Regularidade Fiscal e Previdenciária:

A verificação dos documentos apresentados pela instituição atestam a regularidade fiscal e previdenciária.





MINISTÉRIO DA PREVIDÊNCIA SOCIAL - MPS

SECRETARIA DE POLÍTICAS DE PREVIDÊNCIA SOCIAL - SPPS

DEPARTAMENTO DOS REGIMES DE PREVIDÊNCIA NO SERVIÇO PÚBLICO - DRPSP

DEMONSTRATIVO DE APLICAÇÕES E INVESTIMENTOS DOS RECURSOS - DAIR

INSTITUIÇÕES CREDENCIADAS/CADASTRADAS

Resumo da Conclusão da

Estrutura da Instituição:

SANTANDER BRASIL GESTÃO DE RECURSOS LTDA, é uma gestora global especializada na gestão de Fundos de Investimento e Carteiras Administradas, com 50% de participação do BANCO SANTANDER E 50% da Warburg Pincus e General Atlantic. Conforme mencionado, o BANCO SANTANDER chegou a um acordo com a Warbug Pincus e General Atlantic para a aquisição dos 50% de participação destes clientes na SAM, o que fará com que a SAM volte a ser de 100% de propriedade do GRUPO SANTANDER - sujeito a aprovações regulatórias.

Segregação das Atividades:

SANTANDER BRASIL GESTÃO DE RECURSOS LTDA é a instituição responsável pela gestão dos fundos e o Banco Santander S/A pela administração. A Custódia é realizada pela SANTANDER SECURITIES SERVICES BRASIL DTVM S/A (também empresa do Grupo SANTANDER). O BANCO SANTANDER possui um departamento jurídico para atendimento das demandas do Administrador, sendo que a SANTANDER BRASIL GESTÃO DE RECURSOS também possui departamento Jurídico próprio. Os princípios do "chinese wall" são fielmente respeitados através da separação física, jurídica, gerencial e com definições de políticas de sigilo que visam evitar a circulação de informações entre as diversas áreas/empresas do Grupo, especialmente entre as atividades do banco comercial, de investimento e Asset Management.





MINISTÉRIO DA PREVIDÊNCIA SOCIAL - MPS

SECRETARIA DE POLÍTICAS DE PREVIDÊNCIA SOCIAL - SPPS

DEPARTAMENTO DOS REGIMES DE PREVIDÊNCIA NO SERVIÇO PÚBLICO - DRPSP

DEMONSTRATIVO DE APLICAÇÕES E INVESTIMENTOS DOS RECURSOS - DAIR

INSTITUIÇÕES CREDENCIADAS/CADASTRADAS

Resumo da Conclusão da

Qualificação do corpo técnico:

Foi averiguado que o corpo técnico possui excelente qualificação técnica e experiência profissional no mercado que pode ser atestada por meio dos questionários DueDiligence e outras informações apresentados pela instituição.

Histórico e experiência de atuação:

Em 1998, após a aquisição do Banco Noroeste, o Banco Santander Brasil constituiu a Santander Brasil Asset Management, com a finalidade exclusiva de gestão de recursos de terceiros. Durante o ano de 2000, o volume do patrimônio administrado pela Asset aumentou consideravelmente em consequência da compra do Conglomerado Financeiro Meridional (Banco Meridional S.A. e Banco Bozano, Simonsen S.A.). Em 2001, após a aquisição do Banco do Estado de São Paulo S.A. – Banespa S.A., a Santander Brasil Asset Management passou a incorporar à sua estrutura os fundos do Banco do Estado de São Paulo S.A. – Banespa S.A. e, em 2004, passou a se chamar Santander Banespa Asset Management Ltda. Essas aquisições resultaram em uma empresa capaz de oferecer, de forma segura, transparente e eficiente, produtos inovadores, abrangendo os mais diversos segmentos comerciais, como Varejo (Pessoa Física e Business), Private Banking, Corporate, Empresas, Global Banking, Distribuidores, Institucional, Governos e Instituições. No final de 2006, a organização recebeu a autorização do Banco Central do Brasil para atuar especificamente como uma sociedade Distribuidora de Títulos e Valores Mobiliários (DTVM), tendo sua denominação alterada para Santander Asset Management Distribuidora de Títulos e Valores Mobiliários Ltda. Com a aquisição do Banco ABN Amro Real em 2007, a Santander Asset Management consolidou sua posição com a da ABN AMRO Asset Management DTVM S.A., iniciada em 1993. Em maio de 2013, foi assinado um acordo entre o Banco Santander e afiliadas das empresas líderes de private equity Warburg Pincus e General Atlantic, que definiu que o Grupo Santander detinha 50% de uma holding que integrava 11 gestoras de fundos em diferentes países onde opera, enquanto Warburg Pincus e General Atlantic ficaram com o restante da sociedade. O Banco Santander chegou a um acordo com a Warburg Pincus e General Atlantic para a aquisição dos 50% de participação destes na SAM, a SAM voltará 100% p/Santander.





MINISTÉRIO DA PREVIDÊNCIA SOCIAL - MPS

SECRETARIA DE POLÍTICAS DE PREVIDÊNCIA SOCIAL - SPPS

DEPARTAMENTO DOS REGIMES DE PREVIDÊNCIA NO SERVIÇO PÚBLICO - DRPSP

DEMONSTRATIVO DE APLICAÇÕES E INVESTIMENTOS DOS RECURSOS - DAIR

INSTITUIÇÕES CREDENCIADAS/CADASTRADAS

Resumo da Conclusão da

Principais categorias de ativos e fundos:

Segundo a instituição as categorias de fundo geridos são Curto Prazo e Referenciado , Cambial, Renda Fixa, Multimercado , Dívida Externa, Ações, FIDC, FIP, FIEE; FII; Fundo de Índice (ETF) e outros.

Volume de recursos sob administração/gestão:





MINISTÉRIO DA PREVIDÊNCIA SOCIAL - MPS

SECRETARIA DE POLÍTICAS DE PREVIDÊNCIA SOCIAL - SPPS

DEPARTAMENTO DOS REGIMES DE PREVIDÊNCIA NO SERVIÇO PÚBLICO - DRPSP

DEMONSTRATIVO DE APLICAÇÕES E INVESTIMENTOS DOS RECURSOS - DAIR

INSTITUIÇÕES CREDENCIADAS/CADASTRADAS

Resumo da Conclusão da

Avaliação da rentabilidade dos fundos sob sua administração/ gestão:

Os fundos sob gestão/administração a instituição possui boa aderência aos benchmarks, liquidez, performance e risco compatível com outras instituições do mercado e instituições credenciadas.

Avaliação dos riscos assumidos pelos fundos sob sua administração/ gestão:

Os fundos sob gestão/administração a instituição possui boa aderência aos benchmarks, liquidez, performance e risco compatível com outras instituições do mercado e instituições credenciadas.





MINISTÉRIO DA PREVIDÊNCIA SOCIAL - MPS

SECRETARIA DE POLÍTICAS DE PREVIDÊNCIA SOCIAL - SPPS

DEPARTAMENTO DOS REGIMES DE PREVIDÊNCIA NO SERVIÇO PÚBLICO - DRPSP

DEMONSTRATIVO DE APLICAÇÕES E INVESTIMENTOS DOS RECURSOS - DAIR

INSTITUIÇÕES CREDENCIADAS/CADASTRADAS

Resumo da Conclusão da Análise

Critérios de análise pré-estabelecidos pelo ente federativo para credenciamento ou alocação de recursos do RPPS:

Os critérios de análise constam em Portaria disponibilizadas no portal institucional e em consonância com as normas vigentes.

Outros critérios:

Análise dos Documentos apresentados: Atos constitutivos, Documentos Fiscais, Documentos técnicos e Documentos Econômicos - financeiros. Relevância no mercado financeiro nacional.





MINISTÉRIO DA PREVIDÊNCIA SOCIAL - MPS

SECRETARIA DE POLÍTICAS DE PREVIDÊNCIA SOCIAL - SPPS

DEPARTAMENTO DOS REGIMES DE PREVIDÊNCIA NO SERVIÇO PÚBLICO - DRPSP

DEMONSTRATIVO DE APLICAÇÕES E INVESTIMENTOS DOS RECURSOS - DAIR

INSTITUICOES CREDENCIADAS/CADASTRADAS

Identificação do Termo de Análise de

CNPJ: 00360305000104

Razão Social: CAIXA ECONÔMICA FEDERAL

Tipo de Instituição: Administrador de Fundo de Investimento

Descrição: ATUALIZAÇÕES CADASTRAIS

Número do Termo de Análise de Credenciamento/Cadastramento:

C0117005

Data do Termo de Análise de Credenciamento/Cadastramento: 13/06/2018

Número/Identificação do Processo Administrativo:

1/2017 prorrogação

Resumo da Conclusão da

Verificação de informações sobre conduta nas operações realizadas no mercado financeiro e restrições que desaconselhem um relacionamento seguro:

A verificação sobre a conduta e restrições realizadas no site da Comissão de Valores Mobiliários(CVM) e Banco Central(BACEN) não apresentou restrições relevantes que impliquem em risco para instituição.

Regularidade Fiscal e Previdenciária:

A verificação dos documentos apresentados pela instituição atestam a regularidade fiscal e previdenciária.





MINISTÉRIO DA PREVIDÊNCIA SOCIAL - MPS

SECRETARIA DE POLÍTICAS DE PREVIDÊNCIA SOCIAL - SPPS

DEPARTAMENTO DOS REGIMES DE PREVIDÊNCIA NO SERVIÇO PÚBLICO - DRPSP

DEMONSTRATIVO DE APLICAÇÕES E INVESTIMENTOS DOS RECURSOS - DAIR

INSTITUIÇÕES CREDENCIADAS/CADASTRADAS

Resumo da Conclusão da

Estrutura da Instituição:

A gestão de recursos de terceiros é efetuada pela VITER que está estruturada como uma vice-presidência da CAIXA, dispondo de uma Diretoria Executiva, uma Superintendência responsável desenvolvimento e manutenção de produtos para ativos de terceiros, administração fiduciária, monitoramento estratégico do mercado e pelo suporte ao relacionamento com clientes institucionais e grandes empresas e estrutura de governança própria por meio de órgãos colegiados e deliberativos

Segregação das Atividades:

A instituição segrega suas atividades estabelecendo a Viter como vice – previdência separada e não integrante do Conselho Diretor da CAIXA. Assim, procura mitigar eventuais situações de conflito de interesse por meio de estruturas de governança separada e comitês independente para a gestão dos recursos de terceiros.





MINISTÉRIO DA PREVIDÊNCIA SOCIAL - MPS

SECRETARIA DE POLÍTICAS DE PREVIDÊNCIA SOCIAL - SPPS

DEPARTAMENTO DOS REGIMES DE PREVIDÊNCIA NO SERVIÇO PÚBLICO - DRPSP

DEMONSTRATIVO DE APLICAÇÕES E INVESTIMENTOS DOS RECURSOS - DAIR

INSTITUIÇÕES CREDENCIADAS/CADASTRADAS

Resumo da Conclusão da

Qualificação do corpo técnico:

Foi averiguado que o corpo técnico possui excelente qualificação técnica e experiência profissional no mercado que pode ser atestada por meio dos questionários DueDiligence e outras informações apresentados pela instituição.

Histórico e experiência de atuação:

onômica Federal (CAIXA), instituição financeira sob a forma de empresa pública, foi criada em 12 de janeiro de 1861 quando Dom Pedro II assinou o Decreto nº 2.723, que fundou a Caixa Econômica da Corte. Diversas mudanças em sua estrutura foram efetuadas, dentre elas a unificação das Caixas Econômicas Estaduais. A CAIXA encontra-se devidamente registrada perante a Comissão de Valores Mobiliários (CVM) e autorizada para a prestação dos serviços de administração de carteira de valores mobiliários, conforme Ato Declaratório CVM nº. 3.241, de 04 de janeiro de 1995. Essa atividade é exercida na CAIXA por meio de sua Vice-Presidência de Gestão de Ativos de Terceiros (VITER). A atividade de administração fiduciária e gestão de recursos de terceiros iniciou-se em 1991. Desde 1998, a VITER, de acordo com o estatuto da CAIXA, atua de maneira segregada das atividades que envolvam recursos próprios da Instituição, garantindo transparência, independência, exclusividade de atuação e conduta ética na administração e gestão de recursos de terceiros. Em fevereiro de 2017, a VITER figurava como o 4º maior administrador de fundos do Brasil, de acordo com o Ranking de Administração de Fundos de Investimento ANBIMA, com mais de R\$ 293 bilhões de reais em ativos sob administração, que representa aproximadamente 8,08% da indústria de fundos





MINISTÉRIO DA PREVIDÊNCIA SOCIAL - MPS

SECRETARIA DE POLÍTICAS DE PREVIDÊNCIA SOCIAL - SPPS

DEPARTAMENTO DOS REGIMES DE PREVIDÊNCIA NO SERVIÇO PÚBLICO - DRPSP

DEMONSTRATIVO DE APLICAÇÕES E INVESTIMENTOS DOS RECURSOS - DAIR

INSTITUIÇÕES CREDENCIADAS/CADASTRADAS

Resumo da Conclusão da

Principais categorias de ativos e fundos:

A instituição gere mais de 445 fundos por meio da VITER nas seguintes categorias :curto prazo e referenciado , cambial, renda fixa, multimercado , dívida externa, ações, FIDC, FIP, FIEE, FII, fundo de índice (ETF), fundos mútuos de privatização – FGTS, outros

Volume de recursos sob administração/gestão:





MINISTÉRIO DA PREVIDÊNCIA SOCIAL - MPS

SECRETARIA DE POLÍTICAS DE PREVIDÊNCIA SOCIAL - SPPS

DEPARTAMENTO DOS REGIMES DE PREVIDÊNCIA NO SERVIÇO PÚBLICO - DRPSP

DEMONSTRATIVO DE APLICAÇÕES E INVESTIMENTOS DOS RECURSOS - DAIR

INSTITUIÇÕES CREDENCIADAS/CADASTRADAS

Resumo da Conclusão da

Avaliação da rentabilidade dos fundos sob sua administração/ gestão:

Os fundos sob gestão/administração da Caixa Econômica Federal possui boa aderência aos benchmarks, liquidez, performance e risco compatível com outras instituições do mercado e instituições credenciadas.

Avaliação dos riscos assumidos pelos fundos sob sua administração/ gestão:

A instituição controla, monitora e mitiga as exposições aos riscos de crédito, mercado e liquidez atendendo às regulamentações internas e externas, bem como, executa ações corretivas e preventivas no que diz respeito a sua atuação no mercado financeiro.





MINISTÉRIO DA PREVIDÊNCIA SOCIAL - MPS

SECRETARIA DE POLÍTICAS DE PREVIDÊNCIA SOCIAL - SPPS

DEPARTAMENTO DOS REGIMES DE PREVIDÊNCIA NO SERVIÇO PÚBLICO - DRPSP

DEMONSTRATIVO DE APLICAÇÕES E INVESTIMENTOS DOS RECURSOS - DAIR

INSTITUIÇÕES CREDENCIADAS/CADASTRADAS

Resumo da Conclusão da Análise

Critérios de análise pré-estabelecidos pelo ente federativo para credenciamento ou alocação de recursos do RPPS:

Os critérios de análise constam em Portaria disponibilizadas no portal institucional e em consonância com as normas vigentes.

Outros critérios:

Análise dos Documentos apresentados: Atos constitutivos, Documentos Fiscais, Documentos técnicos e Documentos Econômicos - financeiros.
Relevância no mercado financeiro nacional.





MINISTÉRIO DA PREVIDÊNCIA SOCIAL - MPS

SECRETARIA DE POLÍTICAS DE PREVIDÊNCIA SOCIAL - SPPS

DEPARTAMENTO DOS REGIMES DE PREVIDÊNCIA NO SERVIÇO PÚBLICO - DRPSP

DEMONSTRATIVO DE APLICAÇÕES E INVESTIMENTOS DOS RECURSOS - DAIR

INSTITUICOES CREDENCIADAS/CADASTRADAS

Identificação do Termo de Análise de

CNPJ:	30822936000169	Razão Social:	BB GESTÃO DE RECURSOS DISTRIBUIDORA DE TÍTULOS E VALORES MOBILIÁRIOS S.A.
Tipo de Instituição:	Administrador de Fundo de Investimento	Descrição:	ATUALIZAÇÕES CADASTRAIS
Número do Termo de Análise de Credenciamento/Cadastramento:	C0117002	Data do Termo de Análise de Credenciamento/Cadastramento:	13/06/2018
Número/Identificação do Processo Administrativo:	1/2017 prorrogação		

Resumo da Conclusão da

Verificação de informações sobre conduta nas operações realizadas no mercado financeiro e restrições que desaconselhem um relacionamento seguro:

A verificação sobre a conduta e restrições realizadas no site da Comissão de Valores Mobiliários(CVM) e Banco Central(BACEN) não apresentou restrições relevantes que impliquem em risco para instituição.

Regularidade Fiscal e Previdenciária:

A verificação dos documentos apresentados pela instituição atestam a regularidade fiscal e previdenciária.





MINISTÉRIO DA PREVIDÊNCIA SOCIAL - MPS

SECRETARIA DE POLÍTICAS DE PREVIDÊNCIA SOCIAL - SPPS

DEPARTAMENTO DOS REGIMES DE PREVIDÊNCIA NO SERVIÇO PÚBLICO - DRPSP

DEMONSTRATIVO DE APLICAÇÕES E INVESTIMENTOS DOS RECURSOS - DAIR

INSTITUICOES CREDENCIADAS/CADASTRADAS

Resumo da Conclusão da

Estrutura da Instituição:

A BB Gestão de Recursos Distribuidora de Títulos e Valores Mobiliários S.A. (BB DTVM S.A.), subsidiária integral do Banco do Brasil S.A., possui autonomia administrativa e estrutura própria de desvinculada ao Banco do Brasil. Assim, possui Conselho de Administração próprio e sua Diretoria Executiva é composta por um Diretor-Presidente e três Diretores Executivos. Possui, ainda, Conselho Fiscal para assegurar a fiscalização dos atos de gestão e o modelo de administração é baseada em decisão colegiada em todos os níveis. Assim, contam com 298 profissionais, dos quais 118 estão envolvidos diretamente nas atividades de gestão de investimentos.

Segregação das Atividades:





MINISTÉRIO DA PREVIDÊNCIA SOCIAL - MPS

SECRETARIA DE POLÍTICAS DE PREVIDÊNCIA SOCIAL - SPPS

DEPARTAMENTO DOS REGIMES DE PREVIDÊNCIA NO SERVIÇO PÚBLICO - DRPSP

DEMONSTRATIVO DE APLICAÇÕES E INVESTIMENTOS DOS RECURSOS - DAIR

INSTITUIÇÕES CREDENCIADAS/CADASTRADAS

Resumo da Conclusão da

Qualificação do corpo técnico:

Foi averiguado que o corpo técnico possui excelente qualificação técnica e experiência profissional no mercado que pode ser atestada por meio dos questionários DueDiligence e outras informações apresentados pela instituição.

Histórico e experiência de atuação:

A Gestão de Recursos DTVM S.A., fundada em 1986, atua no mercado financeiro na estruturação, instituição, administração e gestão de fundos, carteiras e clubes de investimentos. Desde 1994 destaca-se como líder nacional na indústria de Administração e Gestão de Fundos de Investimentos em termos de volume de recursos e possui elevado padrão de qualidade processos atestado por certificações de abrangência nacional e internacional.





MINISTÉRIO DA PREVIDÊNCIA SOCIAL - MPS

SECRETARIA DE POLÍTICAS DE PREVIDÊNCIA SOCIAL - SPPS

DEPARTAMENTO DOS REGIMES DE PREVIDÊNCIA NO SERVIÇO PÚBLICO - DRPSP

DEMONSTRATIVO DE APLICAÇÕES E INVESTIMENTOS DOS RECURSOS - DAIR

INSTITUIÇÕES CREDENCIADAS/CADASTRADAS

Resumo da Conclusão da

Principais categorias de ativos e fundos:

A instituição possui um portfólio diversificado composto de fundos Abertos e fechados, Renda Fixa, Curto Prazo, Referenciados DI, Cambiais, Multimercados, Dívida Externa, Ações, Offshore, fundos exclusivos, fundos de previdência e outros.

Volume de recursos sob administração/gestão:





MINISTÉRIO DA PREVIDÊNCIA SOCIAL - MPS

SECRETARIA DE POLÍTICAS DE PREVIDÊNCIA SOCIAL - SPPS

DEPARTAMENTO DOS REGIMES DE PREVIDÊNCIA NO SERVIÇO PÚBLICO - DRPSP

DEMONSTRATIVO DE APLICAÇÕES E INVESTIMENTOS DOS RECURSOS - DAIR

INSTITUIÇÕES CREDENCIADAS/CADASTRADAS

Resumo da Conclusão da

Avaliação da rentabilidade dos fundos sob sua administração/ gestão:

Os fundos sob gestão/administração a instituição possui boa aderência aos benchmarks, liquidez, performance e risco compatível com outras instituições do mercado e instituições credenciadas.

Avaliação dos riscos assumidos pelos fundos sob sua administração/ gestão:

A instituição controla, monitora e mitiga as exposições aos riscos de crédito, mercado e liquidez atendendo às regulamentações internas e externas, bem como, executa ações corretivas e preventivas no que diz respeito a sua atuação no mercado financeiro.





MINISTÉRIO DA PREVIDÊNCIA SOCIAL - MPS

SECRETARIA DE POLÍTICAS DE PREVIDÊNCIA SOCIAL - SPPS

DEPARTAMENTO DOS REGIMES DE PREVIDÊNCIA NO SERVIÇO PÚBLICO - DRPSP

DEMONSTRATIVO DE APLICAÇÕES E INVESTIMENTOS DOS RECURSOS - DAIR

INSTITUIÇÕES CREDENCIADAS/CADASTRADAS

Resumo da Conclusão da Análise

Critérios de análise pré-estabelecidos pelo ente federativo para credenciamento ou alocação de recursos do RPPS:

Os critérios de análise constam em Portaria disponibilizadas no portal institucional e em consonância com as normas vigentes.

Outros critérios:

Análise dos Documentos apresentados: Atos constitutivos, Documentos Fiscais, Documentos técnicos e Documentos Econômicos - financeiros. Relevância no mercado financeiro nacional.





MINISTÉRIO DA PREVIDÊNCIA SOCIAL - MPS

SECRETARIA DE POLÍTICAS DE PREVIDÊNCIA SOCIAL - SPPS

DEPARTAMENTO DOS REGIMES DE PREVIDÊNCIA NO SERVIÇO PÚBLICO - DRPSP

DEMONSTRATIVO DE APLICAÇÕES E INVESTIMENTOS DOS RECURSOS - DAIR

INSTITUICOES CREDENCIADAS/CADASTRADAS

Identificação do Termo de Análise de

CNPJ: 00000000000191

Razão Social: BANCO DO BRASIL S/A.

Tipo de Instituição: Distribuidor

Descrição: ATUALIZAÇÕES CADASRTRAIS

Número do Termo de Análise de Credenciamento/Cadastramento:

C0117001

Data do Termo de Análise de Credenciamento/Cadastramento:

13/06/2018

Número/Identificação do Processo Administrativo:

1/2017 prorrogação

Resumo da Conclusão da

Verificação de informações sobre conduta nas operações realizadas no mercado financeiro e restrições que desaconselhem um relacionamento seguro:

A instituição não apresentou restrições ou pendências no mercado financeiro ou as pedências apresentadas nao afetam a sua situação patrimonial.

Regularidade Fiscal e Previdenciária:

A instituição apresentou todos os documentos fiscais e previdenciários solicitados, em conformidade com a legislação vigente e Portaria de Credenciamento do Igarassu Previdência.





MINISTÉRIO DA PREVIDÊNCIA SOCIAL - MPS

SECRETARIA DE POLÍTICAS DE PREVIDÊNCIA SOCIAL - SPPS

DEPARTAMENTO DOS REGIMES DE PREVIDÊNCIA NO SERVIÇO PÚBLICO - DRPSP

DEMONSTRATIVO DE APLICAÇÕES E INVESTIMENTOS DOS RECURSOS - DAIR

INSTITUIÇÕES CREDENCIADAS/CADASTRADAS

Resumo da Conclusão da

Estrutura da Instituição:

O Banco do Brasil S.A., pessoa jurídica de direito privado, sociedade anônima aberta, de economia mista, portanto, o governo federal possui a maioria de suas ações. Possui um grau adequado de governança sendo sua estrutura composta por Conselhos, Presidência, Vices, Diretoria, Superintendência, Agências e diversas outras segmentações.

Segregação das Atividades:

A instituição atende as normas vigentes no mercado bancário brasileiro e nos 23 países que mantém presença atuando de forma segregada nos mercados de pessoa física, jurídica, governo, instituições e outros.





MINISTÉRIO DA PREVIDÊNCIA SOCIAL - MPS

SECRETARIA DE POLÍTICAS DE PREVIDÊNCIA SOCIAL - SPPS

DEPARTAMENTO DOS REGIMES DE PREVIDÊNCIA NO SERVIÇO PÚBLICO - DRPSP

DEMONSTRATIVO DE APLICAÇÕES E INVESTIMENTOS DOS RECURSOS - DAIR

INSTITUIÇÕES CREDENCIADAS/CADASTRADAS

Resumo da Conclusão da

Qualificação do corpo técnico:

A equipe técnica apresenta ótimo nível de qualificação, conforme relatórios apresentados e informações disponibilizadas.

Histórico e experiência de atuação:

O Banco do Brasil é uma das maiores e mais antigas instituições financeiras do país e possui um histórico de mais de 200 anos de histórica e excelente atuação no mercado nacional e internacional, portanto, ótimo rating mesurado pelas principais agências de classificação.





MINISTÉRIO DA PREVIDÊNCIA SOCIAL - MPS

SECRETARIA DE POLÍTICAS DE PREVIDÊNCIA SOCIAL - SPPS

DEPARTAMENTO DOS REGIMES DE PREVIDÊNCIA NO SERVIÇO PÚBLICO - DRPSP

DEMONSTRATIVO DE APLICAÇÕES E INVESTIMENTOS DOS RECURSOS - DAIR

INSTITUIÇÕES CREDENCIADAS/CADASTRADAS

Resumo da Conclusão da

Principais categorias de ativos e fundos:

O Banco do Brasil é o distribuidor de todos os fundos da BB DTVM (Empresa do Conglomerado Banco do Brasil S.A.), através de suas agências, além de alguns fundos de terceiros em que a BB DTVM atua como administrador. Desta forma, a BB DTVM possui um portfólio diversificado fundos Abertos, de Renda Fixa, Curto Prazo, Referenciados DI, Cambiais, Multimercados, Previdência, Dívida Externa, Ações, Exclusivos, Offshore, outros.

Volume de recursos sob administração/gestão:

Volume informado conforme o Raking Ambima gestor/ administrador do qual o mesmo é distribuidor.





MINISTÉRIO DA PREVIDÊNCIA SOCIAL - MPS

SECRETARIA DE POLÍTICAS DE PREVIDÊNCIA SOCIAL - SPPS

DEPARTAMENTO DOS REGIMES DE PREVIDÊNCIA NO SERVIÇO PÚBLICO - DRPSP

DEMONSTRATIVO DE APLICAÇÕES E INVESTIMENTOS DOS RECURSOS - DAIR

INSTITUIÇÕES CREDENCIADAS/CADASTRADAS

Resumo da Conclusão da

Avaliação da rentabilidade dos fundos sob sua administração/ gestão:

Avaliação realizada nos fundos dos Gestores/Administradores do qual o mesmo é distribuidor.

Avaliação dos riscos assumidos pelos fundos sob sua administração/ gestão:

Avaliação realizada nos fundos dos Gestores/Administradores do qual o mesmo é distribuidor.





MINISTÉRIO DA PREVIDÊNCIA SOCIAL - MPS

SECRETARIA DE POLÍTICAS DE PREVIDÊNCIA SOCIAL - SPPS

DEPARTAMENTO DOS REGIMES DE PREVIDÊNCIA NO SERVIÇO PÚBLICO - DRPSP

DEMONSTRATIVO DE APLICAÇÕES E INVESTIMENTOS DOS RECURSOS - DAIR

INSTITUICOES CREDENCIADAS/CADASTRADAS

Resumo da Conclusão da Análise

Critérios de análise pré-estabelecidos pelo ente federativo para credenciamento ou alocação de recursos do RPPS:

Os critérios de análise constam em Portaria disponibilizadas no portal institucional e em consonância com as normas vigentes.

Outros critérios:

Análise dos Documentos apresentados: Atos constitutivos, Documentos Fiscais, Documentos técnicos e Documentos Econômicos - financeiros. Relevância no mercado financeiro nacional.





MINISTÉRIO DA PREVIDÊNCIA SOCIAL - MPS
SECRETARIA DE POLÍTICAS DE PREVIDÊNCIA SOCIAL - SPPS
DEPARTAMENTO DOS REGIMES DE PREVIDÊNCIA NO SERVIÇO PÚBLICO - DRPSP

DEMONSTRATIVO DE APLICAÇÕES E INVESTIMENTOS DOS RECURSOS - DAIR

FUNDOS DE INVESTIMENTO ANALISADOS		
Instituição:	90.400.888/0001-42 - BANCO SANTANDER (BRASIL) S.A.	Número do Termo de Análise de Credenciamento/Cadastramento:
Segmento:	Renda Fixa	Tipo de Ativo: FI 100% títulos TN - Art. 7º, I, b
CNPJ do Fundo de Investimento Analisado:	1118067000117	Nome do Fundo de Investimento Analisado: SANTANDER FIC IMA B TIT PUB RF LP
Data da Análise:	08/06/2018	
Conclusão da Análise do Fundo:	O fundo possui patrimônio suficiente para suportar aplicação visando a diversificação da carteira de investimentos e respeitando os limites da Resolução CMN 3.922/2010 e 4.392/2014 e outras disposições normatizadoras e reguladoras, bem como, atende os requisitos para o credenciamento no Igarassu Previdência. Além disso, apresenta benchmark compatível com metas de rentabilidades institucionais e parâmetros técnicos de risco e performance semelhantes com outras classes de fundos do mercado e fundos credenciados.	
Instituição:	00.360.305/0001-04 - CAIXA ECONÔMICA FEDERAL	Número do Termo de Análise de Credenciamento/Cadastramento:
Segmento:	Renda Fixa	Tipo de Ativo: FI 100% títulos TN - Art. 7º, I, b
CNPJ do Fundo de Investimento Analisado:	10740670000106	Nome do Fundo de Investimento Analisado: FUNDO DE INVESTIMENTO CAIXA BRASIL IRF-M 1 TÍTULOS PÚBLICOS RENDA FIXA
Data da Análise:	06/06/2018	
Conclusão da Análise do Fundo:	O fundo possui patrimônio suficiente para suportar aplicação visando a diversificação da carteira de investimentos e respeitando os limites da Resolução CMN 3.922/2010 e 4.392/2014 e outras disposições normatizadoras e reguladoras, bem como, atende os requisitos para o credenciamento no Igarassu Previdência. Além disso, apresenta benchmark compatível com metas de rentabilidades institucionais e parâmetros técnicos de risco e performance semelhantes com outras classes de fundos do mercado e fundos credenciados.	
Instituição:	90.400.888/0001-42 - BANCO SANTANDER (BRASIL) S.A.	Número do Termo de Análise de Credenciamento/Cadastramento:
Segmento:	Renda Fixa	Tipo de Ativo: FI 100% títulos TN - Art. 7º, I, b
CNPJ do Fundo de Investimento Analisado:	13455117000101	Nome do Fundo de Investimento Analisado: SANTANDER FIC IMA B 5 TIT PUB RF
Data da Análise:	06/06/2018	
Conclusão da Análise do Fundo:	O fundo possui patrimônio suficiente para suportar aplicação visando a diversificação da carteira de investimentos e respeitando os limites da Resolução CMN 3.922/2010 e 4.392/2014 e outras disposições normatizadoras e reguladoras, bem como, atende os requisitos para o credenciamento no Igarassu Previdência. Além disso, apresenta benchmark compatível com metas de rentabilidades institucionais e parâmetros técnicos de risco e performance semelhantes com outras classes de fundos do mercado e fundos credenciados.	
Instituição:	30.822.936/0001-69 - BB GESTÃO DE RECURSOS DISTRIBUIDORA DE TÍTULOS E VALORES MOBILIÁRIOS S.A.	Número do Termo de Análise de Credenciamento/Cadastramento:
Segmento:	Renda Fixa	Tipo de Ativo: FI 100% títulos TN - Art. 7º, I, b
CNPJ do Fundo de Investimento Analisado:	13327340000173	Nome do Fundo de Investimento Analisado: BB PREVIDENCIÁRIO RENDA FIXA IMA-B5+ TÍTULOS PÚBLICOS FUNDO DE INVESTIMENTO
Data da Análise:	05/06/2018	
Conclusão da Análise do Fundo:	O fundo possui patrimônio suficiente para suportar aplicação visando a diversificação da carteira de investimentos e respeitando os limites da Resolução CMN 3.922/2010 e 4.392/2014 e outras disposições normatizadoras e reguladoras, bem como, atende os requisitos para o credenciamento no Igarassu Previdência. Além disso, apresenta benchmark compatível com metas de rentabilidades institucionais e parâmetros técnicos de risco e performance semelhantes com outras classes de fundos do mercado e fundos credenciados.	





MINISTÉRIO DA PREVIDÊNCIA SOCIAL - MPS
SECRETARIA DE POLÍTICAS DE PREVIDÊNCIA SOCIAL - SPPS
DEPARTAMENTO DOS REGIMES DE PREVIDÊNCIA NO SERVIÇO PÚBLICO - DRPSP

DEMONSTRATIVO DE APLICAÇÕES E INVESTIMENTOS DOS RECURSOS - DAIR

FUNDOS DE INVESTIMENTO ANALISADOS		
Instituição:	30.822.936/0001-69 - BB GESTÃO DE RECURSOS DISTRIBUIDORA DE TÍTULOS E VALORES MOBILIÁRIOS S.A.	Número do Termo de Análise de Credenciamento/Cadastramento:
Segmento:	Renda Fixa	Tipo de Ativo: FI 100% títulos TN - Art. 7º, I, b
CNPJ do Fundo de Investimento Analisado:	07442078000105	Nome do Fundo de Investimento Analisado: BB PREVIDENCIÁRIO RENDA FIXA IMA-B TÍTULOS PÚBLICOS FUNDO DE INVESTIMENTO
Data da Análise:	07/06/2018	
Conclusão da Análise do Fundo:	O fundo possui patrimônio suficiente para suportar aplicação visando a diversificação da carteira de investimentos e respeitando os limites da Resolução CMN 3.922/2010 e 4.392/2014 e outras disposições normatizadoras e reguladoras, bem como, atende os requisitos para o credenciamento no Igarassu Previdência. Além disso, apresenta benchmark compatível com metas de rentabilidades institucionais e parâmetros técnicos de risco e performance semelhantes com outras classes de fundos do mercado e fundos credenciados.	
Instituição:	30.822.936/0001-69 - BB GESTÃO DE RECURSOS DISTRIBUIDORA DE TÍTULOS E VALORES MOBILIÁRIOS S.A.	Número do Termo de Análise de Credenciamento/Cadastramento:
Segmento:	Renda Fixa	Tipo de Ativo: FI 100% títulos TN - Art. 7º, I, b
CNPJ do Fundo de Investimento Analisado:	03543447000103	Nome do Fundo de Investimento Analisado: BB PREVIDENCIÁRIO RENDA FIXA IMA-B 5 LP FUNDO DE INVESTIMENTOS EM COTAS DE FI
Data da Análise:	05/06/2018	
Conclusão da Análise do Fundo:	O fundo possui patrimônio suficiente para suportar aplicação visando a diversificação da carteira de investimentos e respeitando os limites da Resolução CMN 3.922/2010 e 4.392/2014 e outras disposições normatizadoras e reguladoras, bem como, atende os requisitos para o credenciamento no Igarassu Previdência.	
Instituição:	00.360.305/0001-04 - CAIXA ECONÔMICA FEDERAL	Número do Termo de Análise de Credenciamento/Cadastramento:
Segmento:	Renda Fixa	Tipo de Ativo: FI 100% títulos TN - Art. 7º, I, b
CNPJ do Fundo de Investimento Analisado:	11060913000110	Nome do Fundo de Investimento Analisado: FUNDO DE INVESTIMENTO CAIXA BRASIL IMA-B 5 TÍTULOS PÚBLICOS RENDA FIXA LONGO PRAZO
Data da Análise:	06/06/2018	
Conclusão da Análise do Fundo:	O fundo possui patrimônio suficiente para suportar aplicação visando a diversificação da carteira de investimentos e respeitando os limites da Resolução CMN 3.922/2010 e 4.392/2014 e outras disposições normatizadoras e reguladoras, bem como, atende os requisitos para o credenciamento no Igarassu Previdência. Além disso, apresenta benchmark compatível com metas de rentabilidades institucionais e parâmetros técnicos de risco e performance semelhantes com outras classes de fundos do mercado e fundos credenciados.	
Instituição:	00.360.305/0001-04 - CAIXA ECONÔMICA FEDERAL	Número do Termo de Análise de Credenciamento/Cadastramento:
Segmento:	Renda Fixa	Tipo de Ativo: FI 100% títulos TN - Art. 7º, I, b
CNPJ do Fundo de Investimento Analisado:	10740658000193	Nome do Fundo de Investimento Analisado: FUNDO DE INVESTIMENTO CAIXA BRASIL IMA-B TÍTULOS PÚBLICOS RENDA FIXA LONGO PRAZO
Data da Análise:	06/06/2018	
Conclusão da Análise do Fundo:	O fundo possui patrimônio suficiente para suportar aplicação visando a diversificação da carteira de investimentos e respeitando os limites da Resolução CMN 3.922/2010 e 4.392/2014 e outras disposições normatizadoras e reguladoras, bem como, atende os requisitos para o credenciamento no Igarassu Previdência. Além disso, apresenta benchmark compatível com metas de rentabilidades institucionais e parâmetros técnicos de risco e performance semelhantes com outras classes de fundos do mercado e fundos credenciados.	





MINISTÉRIO DA PREVIDÊNCIA SOCIAL - MPS
SECRETARIA DE POLÍTICAS DE PREVIDÊNCIA SOCIAL - SPPS
DEPARTAMENTO DOS REGIMES DE PREVIDÊNCIA NO SERVIÇO PÚBLICO - DRPSP

DEMONSTRATIVO DE APLICAÇÕES E INVESTIMENTOS DOS RECURSOS - DAIR

FUNDOS DE INVESTIMENTO ANALISADOS		
Instituição:	00.360.305/0001-04 - CAIXA ECONÔMICA FEDERAL	Número do Termo de Análise de Credenciamento/Cadastramento:
Segmento:	Renda Fixa	Tipo de Ativo: FI 100% títulos TN - Art. 7º, I, b
CNPJ do Fundo de Investimento Analisado:	10577503000188	Nome do Fundo de Investimento Analisado: FUNDO DE INVESTIMENTO CAIXA BRASIL IMA-B 5+ TÍTULOS PÚBLICOS RENDA FIXA LONGO PRAZO
Data da Análise:	06/06/2018	
Conclusão da Análise do Fundo:	O fundo possui patrimônio suficiente para suportar aplicação visando a diversificação da carteira de investimentos e respeitando os limites da Resolução CMN 3.922/2010 e 4.392/2014 e outras disposições normatizadoras e reguladoras, bem como, atende os requisitos para o credenciamento no Igarassu Previdência. Além disso, apresenta benchmark compatível com metas de rentabilidades institucionais e parâmetros técnicos de risco e performance semelhantes com outras classes de fundos do mercado e fundos credenciados.	
Instituição:	30.822.936/0001-69 - BB GESTÃO DE RECURSOS DISTRIBUIDORA DE TÍTULOS E VALORES MOBILIÁRIOS S.A.	Número do Termo de Análise de Credenciamento/Cadastramento:
Segmento:	Renda Fixa	Tipo de Ativo: FI 100% títulos TN - Art. 7º, I, b
CNPJ do Fundo de Investimento Analisado:	11328882000135	Nome do Fundo de Investimento Analisado: BB PREVIDENCIÁRIO RENDA FIXA IRF-M1 TÍTULOS PÚBLICOS FUNDO DE INVESTIMENTO EM COTAS DE FI
Data da Análise:	07/06/2018	
Conclusão da Análise do Fundo:	O fundo possui patrimônio suficiente para suportar aplicação visando a diversificação da carteira de investimentos e respeitando os limites da Resolução CMN 3.922/2010 e 4.392/2014 e outras disposições normatizadoras e reguladoras, bem como, atende os requisitos para o credenciamento no Igarassu Previdência. Além disso, apresenta benchmark compatível com metas de rentabilidades institucionais e parâmetros técnicos de risco e performance semelhantes com outras classes de fundos do mercado e fundos credenciados.	
Instituição:	90.400.888/0001-42 - BANCO SANTANDER (BRASIL) S.A.	Número do Termo de Análise de Credenciamento/Cadastramento:
Segmento:	Renda Fixa	Tipo de Ativo: FI 100% títulos TN - Art. 7º, I, b
CNPJ do Fundo de Investimento Analisado:	14504578000190	Nome do Fundo de Investimento Analisado: SANTANDER FUNDO DE INVESTIMENTO EM COTAS DE FUNDOS DE INVESTIMENTO IMA-B INSTITUCIONAL TP RF LP
Data da Análise:	05/06/2018	
Conclusão da Análise do Fundo:	O fundo possui patrimônio suficiente para suportar aplicação visando a diversificação da carteira de investimentos e respeitando os limites da Resolução CMN 3.922/2010 e 4.392/2014 e outras disposições normatizadoras e reguladoras, bem como, atende os requisitos para o credenciamento no Igarassu Previdência. Além disso, apresenta benchmark compatível com metas de rentabilidades institucionais e parâmetros técnicos de risco e performance semelhantes com outras classes de fundos do mercado e fundos credenciados.	
Instituição:	00.360.305/0001-04 - CAIXA ECONÔMICA FEDERAL	Número do Termo de Análise de Credenciamento/Cadastramento:
Segmento:	Renda Fixa	Tipo de Ativo: FI Renda Fixa - Geral - Art. 7º, IV, a
CNPJ do Fundo de Investimento Analisado:	05164356000184	Nome do Fundo de Investimento Analisado: CAIXA BRASIL TITULOS PUBLICOS RF
Data da Análise:	09/06/2018	
Conclusão da Análise do Fundo:	O fundo possui patrimônio suficiente para suportar aplicação visando a diversificação da carteira de investimentos e respeitando os limites da Resolução CMN 3.922/2010 e 4.392/2014 e outras disposições normatizadoras e reguladoras, bem como, atende os requisitos para o credenciamento no Igarassu Previdência. Além disso, apresenta benchmark compatível com metas de rentabilidades institucionais e parâmetros técnicos de risco e performance semelhantes com outras classes de fundos do mercado e fundos credenciados.	





MINISTÉRIO DA PREVIDÊNCIA SOCIAL - MPS
SECRETARIA DE POLÍTICAS DE PREVIDÊNCIA SOCIAL - SPPS
DEPARTAMENTO DOS REGIMES DE PREVIDÊNCIA NO SERVIÇO PÚBLICO - DRPSP

DEMONSTRATIVO DE APLICAÇÕES E INVESTIMENTOS DOS RECURSOS - DAIR

FUNDOS DE INVESTIMENTO ANALISADOS		
Instituição:	00.360.305/0001-04 - CAIXA ECONÔMICA FEDERAL	Número do Termo de Análise de Credenciamento/Cadastramento:
Segmento:	Renda Fixa	Tipo de Ativo: FI Renda Fixa - Geral - Art. 7º, IV, a
CNPJ do Fundo de Investimento Analisado:	23215097000155	Nome do Fundo de Investimento Analisado: FUNDO DE INVESTIMENTO EM COTAS DE FUNDOS DE INVESTIMENTO CAIXA BRASIL GESTÃO ESTRATÉGICA RENDA FIXA
Data da Análise:	06/06/2018	
Conclusão da Análise do Fundo:	O fundo possui patrimônio suficiente para suportar aplicação visando a diversificação da carteira de investimentos e respeitando os limites da Resolução CMN 3.922/2010 e 4.392/2014 e outras disposições normatizadoras e reguladoras, bem como, atende os requisitos para o credenciamento no Igarassu Previdência. Além disso, apresenta benchmark compatível com metas de rentabilidades institucionais e parâmetros técnicos de risco e performance semelhantes com outras classes de fundos do mercado e fundos credenciados.	
Instituição:	90.400.888/0001-42 - BANCO SANTANDER (BRASIL) S.A.	Número do Termo de Análise de Credenciamento/Cadastramento:
Segmento:	Renda Fixa	Tipo de Ativo: FI Renda Fixa - Geral - Art. 7º, IV, a
CNPJ do Fundo de Investimento Analisado:	06095438000187	Nome do Fundo de Investimento Analisado: SANTANDER FIC FI INSTITUCIONAL RF
Data da Análise:	09/06/2018	
Conclusão da Análise do Fundo:	O fundo possui patrimônio suficiente para suportar aplicação visando a diversificação da carteira de investimentos e respeitando os limites da Resolução CMN 3.922/2010 e 4.392/2014 e outras disposições normatizadoras e reguladoras, bem como, atende os requisitos para o credenciamento no Igarassu Previdência. Além disso, apresenta benchmark compatível com metas de rentabilidades institucionais e parâmetros técnicos de risco e performance semelhantes com outras classes de fundos do mercado e fundos credenciados.	
Instituição:	00.360.305/0001-04 - CAIXA ECONÔMICA FEDERAL	Número do Termo de Análise de Credenciamento/Cadastramento:
Segmento:	Renda Fixa	Tipo de Ativo: FI 100% títulos TN - Art. 7º, I, b
CNPJ do Fundo de Investimento Analisado:	14386926000171	Nome do Fundo de Investimento Analisado: FUNDO DE INVESTIMENTO CAIXA BRASIL IDKA IPCA 2A TITULOS PUBLICOS RENDA FIXA LONGO PRAZO
Data da Análise:	05/06/2018	
Conclusão da Análise do Fundo:	O fundo possui patrimônio suficiente para suportar aplicação visando a diversificação da carteira de investimentos e respeitando os limites da Resolução CMN 3.922/2010 e 4.392/2014 e outras disposições normatizadoras e reguladoras, bem como, atende os requisitos para o credenciamento no Igarassu Previdência. Além disso, apresenta benchmark compatível com metas de rentabilidades institucionais e parâmetros técnicos de risco e performance semelhantes com outras classes de fundos do mercado e fundos credenciados.	
Instituição:	30.822.936/0001-69 - BB GESTÃO DE RECURSOS DISTRIBUIDORA DE TÍTULOS E VALORES MOBILIÁRIOS S.A.	Número do Termo de Análise de Credenciamento/Cadastramento:
Segmento:	Renda Fixa	Tipo de Ativo: FI Renda Fixa - Geral - Art. 7º, IV, a
CNPJ do Fundo de Investimento Analisado:	13077415000105	Nome do Fundo de Investimento Analisado: BB PREVIDENCIÁRIO RENDA FIXA FLUXO FUNDO DE INVESTIMENTO EM COTAS DE FUNDOS DE INVESTIMENTO
Data da Análise:	07/06/2018	
Conclusão da Análise do Fundo:	O fundo possui patrimônio suficiente para suportar aplicação visando a diversificação da carteira de investimentos e respeitando os limites da Resolução CMN 3.922/2010 e 4.392/2014 e outras disposições normatizadoras e reguladoras, bem como, atende os requisitos para o credenciamento no Igarassu Previdência. Além disso, apresenta benchmark compatível com metas de rentabilidades institucionais e parâmetros técnicos de risco e performance semelhantes com outras classes de fundos do mercado e fundos credenciados.	





MINISTÉRIO DA PREVIDÊNCIA SOCIAL - MPS
SECRETARIA DE POLÍTICAS DE PREVIDÊNCIA SOCIAL - SPPS
DEPARTAMENTO DOS REGIMES DE PREVIDÊNCIA NO SERVIÇO PÚBLICO - DRPSP

DEMONSTRATIVO DE APLICAÇÕES E INVESTIMENTOS DOS RECURSOS - DAIR

FUNDOS DE INVESTIMENTO ANALISADOS		
Instituição:	30.822.936/0001-69 - BB GESTÃO DE RECURSOS DISTRIBUIDORA DE TÍTULOS E VALORES MOBILIÁRIOS S.A.	Número do Termo de Análise de Credenciamento/Cadastramento:
Segmento:	Renda Fixa	Tipo de Ativo: FI Renda Fixa - Geral - Art. 7º, IV, a
CNPJ do Fundo de Investimento Analisado:	19303795000135	Nome do Fundo de Investimento Analisado: BB PREVIDENCIÁRIO RENDA FIXA TÍTULOS PÚBLICOS IPCA III FUNDO DE INVESTIMENTO
Data da Análise:	07/06/2018	
Conclusão da Análise do Fundo:	O fundo possui patrimônio suficiente para suportar aplicação visando a diversificação da carteira de investimentos e respeitando os limites da Resolução CMN 3.922/2010 e 4.392/2014 e outras disposições normatizadoras e reguladoras, bem como, atende os requisitos para o credenciamento no Igarassu Previdência. Além disso, apresenta benchmark compatível com metas de rentabilidades institucionais e parâmetros técnicos de risco e performance semelhantes com outras classes de fundos do mercado e fundos credenciados.	
Instituição:	00.360.305/0001-04 - CAIXA ECONÔMICA FEDERAL	Número do Termo de Análise de Credenciamento/Cadastramento:
Segmento:	Renda Fixa	Tipo de Ativo: FI Renda Fixa - Geral - Art. 7º, IV, a
CNPJ do Fundo de Investimento Analisado:	03737206000197	Nome do Fundo de Investimento Analisado: FUNDO DE INVESTIMENTO CAIXA BRASIL RENDA FIXA REFERENCIADO DI LONGO PRAZO
Data da Análise:	05/06/2018	
Conclusão da Análise do Fundo:	O fundo possui patrimônio suficiente para suportar aplicação visando a diversificação da carteira de investimentos e respeitando os limites da Resolução CMN 3.922/2010 e 4.392/2014 e outras disposições normatizadoras e reguladoras, bem como, atende os requisitos para o credenciamento no Igarassu Previdência. Além disso, apresenta benchmark compatível com metas de rentabilidades institucionais e parâmetros técnicos de risco e performance semelhantes com outras classes de fundos do mercado e fundos credenciados.	
Instituição:	30.822.936/0001-69 - BB GESTÃO DE RECURSOS DISTRIBUIDORA DE TÍTULOS E VALORES MOBILIÁRIOS S.A.	Número do Termo de Análise de Credenciamento/Cadastramento:
Segmento:	Renda Fixa	Tipo de Ativo: FI 100% títulos TN - Art. 7º, I, b
CNPJ do Fundo de Investimento Analisado:	13322205000135	Nome do Fundo de Investimento Analisado: BB PREVIDENCIÁRIO RENDA FIXA IDKA2 TÍTULOS PÚBLICOS FUNDO DE INVESTIMENTO
Data da Análise:	06/06/2018	
Conclusão da Análise do Fundo:	O fundo possui patrimônio suficiente para suportar aplicação visando a diversificação da carteira de investimentos e respeitando os limites da Resolução CMN 3.922/2010 e 4.392/2014 e outras disposições normatizadoras e reguladoras, bem como, atende os requisitos para o credenciamento no Igarassu Previdência. Além disso, apresenta benchmark compatível com metas de rentabilidades institucionais e parâmetros técnicos de risco e performance semelhantes com outras classes de fundos do mercado e fundos credenciados.	
Instituição:	30.822.936/0001-69 - BB GESTÃO DE RECURSOS DISTRIBUIDORA DE TÍTULOS E VALORES MOBILIÁRIOS S.A.	Número do Termo de Análise de Credenciamento/Cadastramento:
Segmento:	Renda Fixa	Tipo de Ativo: FI Renda Fixa - Geral - Art. 7º, IV, a
CNPJ do Fundo de Investimento Analisado:	13077418000149	Nome do Fundo de Investimento Analisado: BB PREVIDENCIÁRIO RENDA FIXA PERFIL FUNDO DE INVESTIMENTO EM COTAS DE FUNDOS DE INVESTIMENTO
Data da Análise:	06/06/2018	
Conclusão da Análise do Fundo:	O fundo possui patrimônio suficiente para suportar aplicação visando a diversificação da carteira de investimentos e respeitando os limites da Resolução CMN 3.922/2010 e 4.392/2014 e outras disposições normatizadoras e reguladoras, bem como, atende os requisitos para o credenciamento no Igarassu Previdência. Além disso, apresenta benchmark compatível com metas de rentabilidades institucionais e parâmetros técnicos de risco e performance semelhantes com outras classes de fundos do mercado e fundos credenciados.	





MINISTÉRIO DA PREVIDÊNCIA SOCIAL - MPS
SECRETARIA DE POLÍTICAS DE PREVIDÊNCIA SOCIAL - SPPS
DEPARTAMENTO DOS REGIMES DE PREVIDÊNCIA NO SERVIÇO PÚBLICO - DRPSP

DEMONSTRATIVO DE APLICAÇÕES E INVESTIMENTOS DOS RECURSOS - DAIR

FUNDOS DE INVESTIMENTO ANALISADOS		
Instituição:	30.822.936/0001-69 - BB GESTÃO DE RECURSOS DISTRIBUIDORA DE TÍTULOS E VALORES MOBILIÁRIOS S.A.	Número do Termo de Análise de Credenciamento/Cadastramento:
Segmento:	Renda Fixa	Tipo de Ativo: FI 100% títulos TN - Art. 7º, I, b
CNPJ do Fundo de Investimento Analisado:	19768733000107	Nome do Fundo de Investimento Analisado: FUNDO DE INVESTIMENTO CAIXA BRASIL 2018 II TÍTULOS PÚBLICOS RENDA FIXA
Data da Análise:	06/06/2018	
Conclusão da Análise do Fundo:	O fundo possui patrimônio suficiente para suportar aplicação visando a diversificação da carteira de investimentos e respeitando os limites da Resolução CMN 3.922/2010 e 4.392/2014 e outras disposições normatizadoras e reguladoras, bem como, atende os requisitos para o credenciamento no Igarassu Previdência. Além disso, apresenta benchmark compatível com metas de rentabilidades institucionais e parâmetros técnicos de risco e performance semelhantes com outras classes de fundos do mercado e fundos credenciados.	
Instituição:	00.360.305/0001-04 - CAIXA ECONÔMICA FEDERAL	Número do Termo de Análise de Credenciamento/Cadastramento:
Segmento:	Renda Fixa	Tipo de Ativo: FI Renda Fixa - Geral - Art. 7º, IV, a
CNPJ do Fundo de Investimento Analisado:	14508643000155	Nome do Fundo de Investimento Analisado: FUNDO DE INVESTIMENTO CAIXA BRASIL DISPONIBILIDADES RENDA FIXA
Data da Análise:	09/06/2018	
Conclusão da Análise do Fundo:	O fundo possui patrimônio suficiente para suportar aplicação visando a diversificação da carteira de investimentos e respeitando os limites da Resolução CMN 3.922/2010 e 4.392/2014 e outras disposições normatizadoras e reguladoras, bem como, atende os requisitos para o credenciamento no Igarassu Previdência. Além disso, apresenta benchmark compatível com metas de rentabilidades institucionais e parâmetros técnicos de risco e performance semelhantes com outras classes de fundos do mercado e fundos credenciados.	
Instituição:	90.400.888/0001-42 - BANCO SANTANDER (BRASIL) S.A.	Número do Termo de Análise de Credenciamento/Cadastramento:
Segmento:	Renda Variável e Investimentos Estruturados	Tipo de Ativo: FI Multimercado - Aberto - Art. 8º, III
CNPJ do Fundo de Investimento Analisado:	03765626000187	Nome do Fundo de Investimento Analisado: SANTANDER PERFORMANCE FIC MM
Data da Análise:	09/06/2018	
Conclusão da Análise do Fundo:	O fundo possui patrimônio suficiente para suportar aplicação visando a diversificação da carteira de investimentos e respeitando os limites da Resolução CMN 3.922/2010 e 4.392/2014 e outras disposições normatizadoras e reguladoras, bem como, atende os requisitos para o credenciamento no Igarassu Previdência. Além disso, apresenta benchmark compatível com metas de rentabilidades institucionais e parâmetros técnicos de risco e performance semelhantes com outras classes de fundos do mercado e fundos credenciados.	
Instituição:	90.400.888/0001-42 - BANCO SANTANDER (BRASIL) S.A.	Número do Termo de Análise de Credenciamento/Cadastramento:
Segmento:	Renda Fixa	Tipo de Ativo: FI 100% títulos TN - Art. 7º, I, b
CNPJ do Fundo de Investimento Analisado:	10979017000196	Nome do Fundo de Investimento Analisado: SANTANDER FIC IRFM1 TP RF
Data da Análise:	09/06/2018	
Conclusão da Análise do Fundo:	O fundo possui patrimônio suficiente para suportar aplicação visando a diversificação da carteira de investimentos e respeitando os limites da Resolução CMN 3.922/2010 e 4.392/2014 e outras disposições normatizadoras e reguladoras, bem como, atende os requisitos para o credenciamento no Igarassu Previdência. Além disso, apresenta benchmark compatível com metas de rentabilidades institucionais e parâmetros técnicos de risco e performance semelhantes com outras classes de fundos do mercado e fundos credenciados.	





MINISTÉRIO DA PREVIDÊNCIA SOCIAL - MPS
SECRETARIA DE POLÍTICAS DE PREVIDÊNCIA SOCIAL - SPPS
DEPARTAMENTO DOS REGIMES DE PREVIDÊNCIA NO SERVIÇO PÚBLICO - DRPSP

DEMONSTRATIVO DE APLICAÇÕES E INVESTIMENTOS DOS RECURSOS - DAIR

FUNDOS DE INVESTIMENTO ANALISADOS		
Instituição:	90.400.888/0001-42 - BANCO SANTANDER (BRASIL) S.A.	Número do Termo de Análise de Credenciamento/Cadastramento:
Segmento:	Renda Fixa	Tipo de Ativo: FI 100% títulos TN - Art. 7º, I, b
CNPJ do Fundo de Investimento Analisado:	10979025000132	Nome do Fundo de Investimento Analisado: SANTANDER FI IRF M1 TP RF
Data da Análise:	09/06/2018	
Conclusão da Análise do Fundo:	O fundo possui patrimônio suficiente para suportar aplicação visando a diversificação da carteira de investimentos e respeitando os limites da Resolução CMN 3.922/2010 e 4.392/2014 e outras disposições normatizadoras e reguladoras, bem como, atende os requisitos para o credenciamento no Igarassu Previdência. Além disso, apresenta benchmark compatível com metas de rentabilidades institucionais e parâmetros técnicos de risco e performance semelhantes com outras classes de fundos do mercado e fundos credenciados.	
Instituição:	30.822.936/0001-69 - BB GESTÃO DE RECURSOS DISTRIBUIDORA DE TÍTULOS E VALORES MOBILIÁRIOS S.A.	Número do Termo de Análise de Credenciamento/Cadastramento:
Segmento:	Renda Fixa	Tipo de Ativo: FI 100% títulos TN - Art. 7º, I, b
CNPJ do Fundo de Investimento Analisado:	07861554000122	Nome do Fundo de Investimento Analisado: BB PREVIDENCIÁRIO RENDA FIXA IMA-B FUNDO DE INVESTIMENTO
Data da Análise:	07/06/2018	
Conclusão da Análise do Fundo:	O fundo possui patrimônio suficiente para suportar aplicação visando a diversificação da carteira de investimentos e respeitando os limites da Resolução CMN 3.922/2010 e 4.392/2014 e outras disposições normatizadoras e reguladoras, bem como, atende os requisitos para o credenciamento no Igarassu Previdência. Além disso, apresenta benchmark compatível com metas de rentabilidades institucionais e parâmetros técnicos de risco e performance semelhantes com outras classes de fundos do mercado e fundos credenciados.	
Instituição:	00.360.305/0001-04 - CAIXA ECONÔMICA FEDERAL	Número do Termo de Análise de Credenciamento/Cadastramento:
Segmento:	Renda Fixa	Tipo de Ativo: FI 100% títulos TN - Art. 7º, I, b
CNPJ do Fundo de Investimento Analisado:	14508605000100	Nome do Fundo de Investimento Analisado: CAIXA FI BRASIL IRF M RF LP
Data da Análise:	12/06/2018	
Conclusão da Análise do Fundo:	O fundo possui patrimônio suficiente para suportar aplicação visando a diversificação da carteira de investimentos e respeitando os limites da Resolução CMN 3.922/2010 e 4.392/2014 e outras disposições normatizadoras e reguladoras, bem como, atende os requisitos para o credenciamento no Igarassu Previdência. Além disso, apresenta benchmark compatível com metas de rentabilidades institucionais e parâmetros técnicos de risco e performance semelhantes com outras classes de fundos do mercado e fundos credenciados.	
Instituição:	00.360.305/0001-04 - CAIXA ECONÔMICA FEDERAL	Número do Termo de Análise de Credenciamento/Cadastramento:
Segmento:	Renda Variável e Investimentos Estruturados	Tipo de Ativo: FI de Ações - Geral - Art. 8º, II, a
CNPJ do Fundo de Investimento Analisado:	17502937000168	Nome do Fundo de Investimento Analisado: FIA CAIXA INSTITUCIONAL BDR NIVEL I
Data da Análise:	07/06/2018	
Conclusão da Análise do Fundo:	O fundo possui patrimônio suficiente para suportar aplicação visando a diversificação da carteira de investimentos e respeitando os limites da Resolução CMN 3.922/2010 e 4.392/2014 e outras disposições normatizadoras e reguladoras, bem como, atende os requisitos para o credenciamento no Igarassu Previdência.	





MINISTÉRIO DA PREVIDÊNCIA SOCIAL - MPS
SECRETARIA DE POLÍTICAS DE PREVIDÊNCIA SOCIAL - SPPS
DEPARTAMENTO DOS REGIMES DE PREVIDÊNCIA NO SERVIÇO PÚBLICO - DRPSP

DEMONSTRATIVO DE APLICAÇÕES E INVESTIMENTOS DOS RECURSOS - DAIR

FUNDOS DE INVESTIMENTO ANALISADOS		
Instituição:	10.231.177/0001-52 - Santander Brasil Gestao De Recursos Ltda	Número do Termo de Análise de Credenciamento/Cadastramento:
Segmento:	Renda Variável e Investimentos Estruturados	Tipo de Ativo: FI de Ações - Índices c/ no mínimo 50 ações - Art. 8º, I, a
CNPJ do Fundo de Investimento Analisado:	01699688000102	Nome do Fundo de Investimento Analisado: SANTANDER IBOVESPA ATIVO INSTITUCIONAL AÇÕES
Data da Análise:	09/06/2018	
Conclusão da Análise do Fundo:	O fundo possui patrimônio suficiente para suportar aplicação visando a diversificação da carteira de investimentos e respeitando os limites da Resolução CMN 3.922/2010 e 4.392/2014 e outras disposições normatizadoras e reguladoras, bem como, atende os requisitos para o credenciamento no Igarassu Previdência. Além disso, apresenta benchmark compatível com metas de rentabilidades institucionais e parâmetros técnicos de risco e performance semelhantes com outras classes de fundos do mercado e fundos credenciados.	
Instituição:	30.822.936/0001-69 - BB GESTÃO DE RECURSOS DISTRIBUIDORA DE TÍTULOS E VALORES MOBILIÁRIOS S.A.	Número do Termo de Análise de Credenciamento/Cadastramento:
Segmento:	Renda Fixa	Tipo de Ativo: FI 100% títulos TN - Art. 7º, I, b
CNPJ do Fundo de Investimento Analisado:	25078994000190	Nome do Fundo de Investimento Analisado: BB PREVIDENCIÁRIO RENDA FIXA ALOCAÇÃO ATIVA FUNDO DE INVESTIMENTO EM COTAS DE FUNDOS DE INVESTIMENTO
Data da Análise:	06/06/2018	
Conclusão da Análise do Fundo:	O fundo possui patrimônio suficiente para suportar aplicação visando a diversificação da carteira de investimentos e respeitando os limites da Resolução CMN 3.922/2010 e 4.392/2014 e outras disposições normatizadoras e reguladoras, bem como, atende os requisitos para o credenciamento no Igarassu Previdência. Além disso, apresenta benchmark compatível com metas de rentabilidades institucionais e parâmetros técnicos de risco e performance semelhantes com outras classes de fundos do mercado e fundos credenciados.	
Instituição:	30.822.936/0001-69 - BB GESTÃO DE RECURSOS DISTRIBUIDORA DE TÍTULOS E VALORES MOBILIÁRIOS S.A.	Número do Termo de Análise de Credenciamento/Cadastramento:
Segmento:	Renda Fixa	Tipo de Ativo: FI 100% títulos TN - Art. 7º, I, b
CNPJ do Fundo de Investimento Analisado:	07111384000169	Nome do Fundo de Investimento Analisado: BB PREVIDENCIÁRIO RENDA FIXA IRF-M TÍTULOS PÚBLICOS FUNDO DE INVESTIMENTO
Data da Análise:	06/06/2018	
Conclusão da Análise do Fundo:	O fundo possui patrimônio suficiente para suportar aplicação visando a diversificação da carteira de investimentos e respeitando os limites da Resolução CMN 3.922/2010 e 4.392/2014 e outras disposições normatizadoras e reguladoras, bem como, atende os requisitos para o credenciamento no Igarassu Previdência. Além disso, apresenta benchmark compatível com metas de rentabilidades institucionais e parâmetros técnicos de risco e performance semelhantes com outras classes de fundos do mercado e fundos credenciados.	
Instituição:	00.360.305/0001-04 - CAIXA ECONÔMICA FEDERAL	Número do Termo de Análise de Credenciamento/Cadastramento:
Segmento:	Renda Variável e Investimentos Estruturados	Tipo de Ativo: ETF - Índice de Ações (c/ no mínimo 50) - Art. 8º, I, b
CNPJ do Fundo de Investimento Analisado:	03737217000177	Nome do Fundo de Investimento Analisado: FUNDO DE INVESTIMENTO EM AÇÕES CAIXA BRASIL IBX-50
Data da Análise:	08/06/2018	
Conclusão da Análise do Fundo:	O fundo possui patrimônio suficiente para suportar aplicação visando a diversificação da carteira de investimentos e respeitando os limites da Resolução CMN 3.922/2010 e 4.392/2014 e outras disposições normatizadoras e reguladoras, bem como, atende os requisitos para o credenciamento no Igarassu Previdência. Além disso, apresenta benchmark compatível com metas de rentabilidades institucionais e parâmetros técnicos de risco e performance semelhantes com outras classes de fundos do mercado e fundos credenciados.	





MINISTÉRIO DA PREVIDÊNCIA SOCIAL - MPS
 SECRETARIA DE POLÍTICAS DE PREVIDÊNCIA SOCIAL - SPPS
 DEPARTAMENTO DOS REGIMES DE PREVIDÊNCIA NO SERVIÇO PÚBLICO - DRPSP

DEMONSTRATIVO DE APLICAÇÕES E INVESTIMENTOS DOS RECURSOS - DAIR

CARTEIRA DE INVESTIMENTOS								
SEGMENTO	TIPO DE ATIVO	LIMITE DA RESOLUÇÃO CMN %	FUNDO / PLANO CONSTITUÍDO	CARTEIRA ADMINISTRADA	IDENTIFICAÇÃO DO ATIVO	INDEXADOR / ÍNDICE DE REFERÊNCIA	QUANTIDADE	% DE RECURSOS DO RPPS
							VALOR ATUAL ATIVO	VALOR ATUAL DO PATRIMÔNIO LÍQUIDO DO FUNDO
							VALOR TOTAL ATUAL	% PATRIMÔNIO LÍQUIDO DO FUNDO
Renda Fixa	FI 100% títulos TN - Art. 7º, I, b	100,00	PLANO PREVIDENCIÁRIO		11.180.607/0001-17 - SANTANDER FIC IMA B TIT PUB RF LP	IMA-B	0,0000000000	0,00
							R\$ 308,1286989000	R\$ 19.630.214,6900000000
							R\$ 0,0000000000	0,00
Renda Fixa	FI 100% títulos TN - Art. 7º, I, b	100,00	PLANO FINANCEIRO		13.322.205/0001-35 - BB PREVIDENCIÁRIO RENDA FIXA IDKA2 TÍTULOS PÚBLICOS FUNDO DE INVESTIMENTO	IDKA	267831,0920720000	1,44
							R\$ 2,4693305800	R\$ 7.065.416.525,3600000000
							R\$ 661.363,5100000000	0,01
Renda Fixa	FI 100% títulos TN - Art. 7º, I, b	100,00	PLANO FINANCEIRO		10.740.670/0001-06 - FUNDO DE INVESTIMENTO CAIXA BRASIL IRF-M 1 TÍTULOS PÚBLICOS RENDA FIXA	IRF-M 1	0,0000000000	0,00
							R\$ 2,4011180000	R\$ 15.289.754.586,1200000000
							R\$ 0,0000000000	0,00
Renda Fixa	FI 100% títulos TN - Art. 7º, I, b	100,00	PLANO PREVIDENCIÁRIO		13.455.117/0001-01 - SANTANDER FIC IMA B 5 TIT PUB RF	IMA-B 5	0,0000000000	0,00
							R\$ 23,1296200000	R\$ 1.303.513.436,2200000000
							R\$ 0,0000000000	0,00
Renda Fixa	FI 100% títulos TN - Art. 7º, I, b	100,00	TAXA DE ADMINISTRAÇÃO		11.180.607/0001-17 - SANTANDER FIC IMA B TIT PUB RF LP	IMA-B	2144,0760090000	1,44
							R\$ 308,1286989000	R\$ 19.630.214,6900000000
							R\$ 660.651,3500000000	3,37
Renda Fixa	FI 100% títulos TN - Art. 7º, I, b	100,00	PLANO FINANCEIRO		13.327.340/0001-73 - BB PREVIDENCIÁRIO RENDA FIXA IMA-B5+ TÍTULOS PÚBLICOS FUNDO DE INVESTIMENTO	IMA-B 5+	1884897,2981820000	11,52
							R\$ 2,8096193870	R\$ 1.460.761.923,7800000000
							R\$ 5.295.843,9900000000	0,36
Renda Fixa	FI 100% títulos TN - Art. 7º, I, b	100,00	PLANO FINANCEIRO		07.442.078/0001-05 - BB PREVIDENCIÁRIO RENDA FIXA IMA-B TÍTULOS PÚBLICOS FUNDO DE INVESTIMENTO	IMA-B	2314751,8066080000	26,69
							R\$ 5,2996086360	R\$ 4.887.849.428,3300000000
							R\$ 12.267.278,6600000000	0,25
Renda Fixa	FI 100% títulos TN - Art. 7º, I, b	100,00	PLANO FINANCEIRO		03.543.447/0001-03 - BB PREVIDENCIÁRIO RENDA FIXA IMA-B 5 LP FUNDO DE INVESTIMENTOS EM COTAS DE FI	IMA-B 5	269088,4359870000	10,22
							R\$ 17,4474467000	R\$ 3.346.293,3600000000
							R\$ 4.694.906,1400000000	0,05





MINISTÉRIO DA PREVIDÊNCIA SOCIAL - MPS

SECRETARIA DE POLÍTICAS DE PREVIDÊNCIA SOCIAL - SPPS

DEPARTAMENTO DOS REGIMES DE PREVIDÊNCIA NO SERVIÇO PÚBLICO - DRPSP

DEMONSTRATIVO DE APLICAÇÕES E INVESTIMENTOS DOS RECURSOS - DAIR

CARTEIRA DE INVESTIMENTOS								
SEGMENTO	TIPO DE ATIVO	LIMITE DA RESOLUÇÃO CMN %	FUNDO / PLANO CONSTITUÍDO	CARTEIRA ADMINISTRADA	IDENTIFICAÇÃO DO ATIVO	INDEXADOR / ÍNDICE DE REFERÊNCIA	QUANTIDADE	% DE RECURSOS DO RPPS
							VALOR ATUAL ATIVO	VALOR ATUAL DO PATRIMÔNIO LÍQUIDO DO FUNDO
							VALOR TOTAL ATUAL	% PATRIMÔNIO LÍQUIDO DO FUNDO
Renda Fixa	FI 100% títulos TN - Art. 7º, I, b	100,00	PLANO FINANCEIRO		25.078.994/0001-90 - BB PREVIDENCIÁRIO RENDA FIXA ALOCAÇÃO ATIVA FUNDO DE INVESTIMENTO EM COTAS DE FUNDOS DE INVESTIMENTO	IMA-Geral	3961635,5759950000	11,41
							R\$ 1,3235511720	R\$ 58.454.681.523,5800000000
							R\$ 5.243.427,4100000000	0,01
Renda Fixa	FI 100% títulos TN - Art. 7º, I, b	100,00	PLANO FINANCEIRO		11.060.913/0001-10 - FUNDO DE INVESTIMENTO CAIXA BRASIL IMA-B 5 TÍTULOS PÚBLICOS RENDA FIXA LONGO PRAZO	IMA-B 5	0,0000000000	0,00
							R\$ 2,7308880000	R\$ 9.063.168.823,8600000000
							R\$ 0,0000000000	0,00
Renda Fixa	FI 100% títulos TN - Art. 7º, I, b	100,00	PLANO FINANCEIRO		11.180.607/0001-17 - SANTANDER FIC IMA B TIT PUB RF LP	IMA-B	311,3305010000	0,21
							R\$ 308,1286989000	R\$ 19.630.214,6900000000
							R\$ 95.929,8600000000	0,49
Renda Fixa	FI 100% títulos TN - Art. 7º, I, b	100,00	PLANO FINANCEIRO		10.740.658/0001-93 - FUNDO DE INVESTIMENTO CAIXA BRASIL IMA-B TÍTULOS PÚBLICOS RENDA FIXA LONGO PRAZO	IMA-B	0,0000000000	0,00
							R\$ 2,9980000000	R\$ 9.918.979.524,3800000000
							R\$ 0,0000000000	0,00
Renda Fixa	FI 100% títulos TN - Art. 7º, I, b	100,00	PLANO FINANCEIRO		10.577.503/0001-88 - FUNDO DE INVESTIMENTO CAIXA BRASIL IMA-B 5+ TÍTULOS PÚBLICOS RENDA FIXA LONGO PRAZO	IMA-B 5+	0,0000000000	0,00
							R\$ 2,2149280000	R\$ 1.787.394.613,5100000000
							R\$ 0,0000000000	0,00
Renda Fixa	FI 100% títulos TN - Art. 7º, I, b	100,00	PLANO FINANCEIRO		11.328.882/0001-35 - BB PREVIDENCIÁRIO RENDA FIXA IRF-M1 TÍTULOS PÚBLICOS FUNDO DE INVESTIMENTO EM COTAS DE FI	IRF-M 1	0,0000000000	0,00
							R\$ 2,5093127930	R\$ 10.181.411.879,7400000000
							R\$ 0,0000000000	0,00
Renda Fixa	FI 100% títulos TN - Art. 7º, I, b	100,00	PLANO PREVIDENCIÁRIO		14.504.578/0001-90 - SANTANDER FUNDO DE INVESTIMENTO EM COTAS DE FUNDOS DE INVESTIMENTO IMA-B INSTITUCIONAL TP RF LP	IMA-B	0,0000000000	0,00
							R\$ 23,2745288000	R\$ 652.902.855,9300000000
							R\$ 0,0000000000	0,00
Renda Fixa	FI 100% títulos TN - Art. 7º, I, b	100,00	PLANO FINANCEIRO		14.504.578/0001-90 - SANTANDER FUNDO DE INVESTIMENTO EM COTAS DE FUNDOS DE INVESTIMENTO IMA-B INSTITUCIONAL TP RF LP	IMA-B	25156,7204980000	1,27
							R\$ 23,2745288000	R\$ 652.902
							R\$ 585.510,8200000000	





MINISTÉRIO DA PREVIDÊNCIA SOCIAL - MPS
 SECRETARIA DE POLÍTICAS DE PREVIDÊNCIA SOCIAL - SPPS
 DEPARTAMENTO DOS REGIMES DE PREVIDÊNCIA NO SERVIÇO PÚBLICO - DRPSP

DEMONSTRATIVO DE APLICAÇÕES E INVESTIMENTOS DOS RECURSOS - DAIR

CARTEIRA DE INVESTIMENTOS								
SEGMENTO	TIPO DE ATIVO	LIMITE DA RESOLUÇÃO CMN %	FUNDO / PLANO CONSTITUÍDO	CARTEIRA ADMINISTRADA	IDENTIFICAÇÃO DO ATIVO	INDEXADOR / ÍNDICE DE REFERÊNCIA	QUANTIDADE	% DE RECURSOS DO RPPS
							VALOR ATUAL ATIVO	VALOR ATUAL DO PATRIMÔNIO LÍQUIDO DO FUNDO
							VALOR TOTAL ATUAL	% PATRIMÔNIO LÍQUIDO DO FUNDO
Renda Fixa	FI 100% títulos TN - Art. 7º, I, b	100,00	PLANO PREVIDENCIÁRIO		13.327.340/0001-73 - BB PREVIDENCIÁRIO RENDA FIXA IMA-B5+ TÍTULOS PÚBLICOS FUNDO DE INVESTIMENTO	IMA-B 5+	266857,8927130000	1,63
							R\$ 2,8096194000	R\$ 1.460.761.923,7800000000
							R\$ 749.769,1100000000	0,05
Renda Fixa	FI 100% títulos TN - Art. 7º, I, b	100,00	PLANO PREVIDENCIÁRIO		07.442.078/0001-05 - BB PREVIDENCIÁRIO RENDA FIXA IMA-B TÍTULOS PÚBLICOS FUNDO DE INVESTIMENTO	IMA-B	283022,0914600000	3,26
							R\$ 5,2996086360	R\$ 4.887.849.428,3300000000
							R\$ 1.499.906,3200000000	0,03
Renda Fixa	FI 100% títulos TN - Art. 7º, I, b	100,00	PLANO PREVIDENCIÁRIO		03.543.447/0001-03 - BB PREVIDENCIÁRIO RENDA FIXA IMA-B 5 LP FUNDO DE INVESTIMENTOS EM COTAS DE FI	IMA-B 5	43003,6790130000	1,63
							R\$ 17,4474467000	R\$ 3.346.293.317,5600000000
							R\$ 750.304,4000000000	0,02
Renda Fixa	FI 100% títulos TN - Art. 7º, I, b	100,00	TAXA DE ADMINISTRAÇÃO		14.504.578/0001-90 - SANTANDER FUNDO DE INVESTIMENTO EM COTAS DE FUNDOS DE INVESTIMENTO IMA-B INSTITUCIONAL TP RF LP	IMA-B	6845,1998680000	0,35
							R\$ 23,2745288000	R\$ 652.902.855,9300000000
							R\$ 159.318,8000000000	0,02
Sub-total por Tipo de Ativo	FI 100% títulos TN - Art. 7º, I, b						9.325.545,20	71,08
							R\$ 32.664.210,37	
Renda Fixa	FI Renda Fixa - Geral - Art. 7º, IV, a	40,00	TAXA DE ADMINISTRAÇÃO		06.095.438/0001-87 - SANTANDER FIC FI INSTITUCIONAL RF	Outros (especificar)	2051,9178090000	2,20
							R\$ 491,8956925000	R\$ 768.195.417,4300000000
							R\$ 1.009.329,5300000000	0,13
Renda Fixa	FI Renda Fixa - Geral - Art. 7º, IV, a	40,00	PLANO FINANCEIRO		19.303.795/0001-35 - BB PREVIDENCIÁRIO RENDA FIXA TÍTULOS PÚBLICOS IPCA III FUNDO DE INVESTIMENTO	IPCA	960756,6325590000	4,13
							R\$ 1,9739890000	R\$ 838.212.721,7300000000
							R\$ 1.896.523,0200000000	0,23
Renda Fixa	FI Renda Fixa - Geral - Art. 7º, IV, a	40,00	PLANO FINANCEIRO		05.164.356/0001-84 - CAIXA BRASIL TITULOS PÚBLICOS RF	CDI	0,0000000000	0,00
							R\$ 3,7867420000	R\$ 2.398,58
							R\$ 0,0000000000	





MINISTÉRIO DA PREVIDÊNCIA SOCIAL - MPS
 SECRETARIA DE POLÍTICAS DE PREVIDÊNCIA SOCIAL - SPPS
 DEPARTAMENTO DOS REGIMES DE PREVIDÊNCIA NO SERVIÇO PÚBLICO - DRPSP

DEMONSTRATIVO DE APLICAÇÕES E INVESTIMENTOS DOS RECURSOS - DAIR

CARTEIRA DE INVESTIMENTOS								
SEGMENTO	TIPO DE ATIVO	LIMITE DA RESOLUÇÃO CMN %	FUNDO / PLANO CONSTITUÍDO	CARTEIRA ADMINISTRADA	IDENTIFICAÇÃO DO ATIVO	INDEXADOR / ÍNDICE DE REFERÊNCIA	QUANTIDADE	% DE RECURSOS DO RPPS
							VALOR ATUAL ATIVO	VALOR ATUAL DO PATRIMÔNIO LÍQUIDO DO FUNDO
							VALOR TOTAL ATUAL	% PATRIMÔNIO LÍQUIDO DO FUNDO
Renda Fixa	FI Renda Fixa - Geral - Art. 7º, IV, a	40,00	PLANO FINANCEIRO		23.215.097/0001-55 - FUNDO DE INVESTIMENTO EM COTAS DE FUNDOS DE INVESTIMENTO CAIXA BRASIL GESTÃO ESTRATÉGICA RENDA FIXA	IMA-Geral	0,0000000000	0,00
							R\$ 1,2676560000	R\$ 4.443.179.516,9600000000
							R\$ 0,0000000000	0,00
Renda Fixa	FI Renda Fixa - Geral - Art. 7º, IV, a	40,00	PLANO FINANCEIRO		06.095.438/0001-87 - SANTANDER FIC FI INSTITUCIONAL RF	CDI	0,0000000000	0,00
							R\$ 491,8956925000	R\$ 768.195.417,4300000000
							R\$ 0,0000000000	0,00
Sub-total por Tipo de Ativo	FI Renda Fixa - Geral - Art. 7º, IV, a						962.808,55	6,32
							R\$ 2.905.852,55	
Sub-total por Segmento							10288353,7492740000	77,40
							R\$ 35.570.062,92	
Renda Variável e Investimentos Estruturados	FI de Ações - Índices c/ no mínimo 50 ações - Art. 8º, I, a	30,00	PLANO PREVIDENCIÁRIO		01.699.688/0001-02 - SANTANDER IBOVESPA ATIVO INSTITUCIONAL AÇÕES	IBOVESPA	43323,9859570000	1,56
							R\$ 16,4951569000	R\$ 472.045.941,3600000000
							R\$ 714.635,9500000000	0,15
Sub-total por Tipo de Ativo	FI de Ações - Índices c/ no mínimo 50 ações - Art. 8º, I, a						43.323,99	1,56
							R\$ 714.635,95	
Renda Variável e Investimentos Estruturados	ETF - Índice de Ações (c/ no mínimo 50) - Art. 8º, I, b	30,00	PLANO FINANCEIRO		03.737.217/0001-77 - FUNDO DE INVESTIMENTO EM AÇÕES CAIXA BRASIL IBX-50	IBOVESPA	1091866,4800370000	2,94
							R\$ 1,2356570000	R\$ 290.756.008,4500000000
							R\$ 1.349.172,4600000000	0,46
Sub-total por Tipo de Ativo	ETF - Índice de Ações (c/ no mínimo 50) - Art. 8º, I, b						1.091.866,48	2,94
							R\$ 1.349.172,46	





MINISTÉRIO DA PREVIDÊNCIA SOCIAL - MPS
 SECRETARIA DE POLÍTICAS DE PREVIDÊNCIA SOCIAL - SPPS
 DEPARTAMENTO DOS REGIMES DE PREVIDÊNCIA NO SERVIÇO PÚBLICO - DRPSP

DEMONSTRATIVO DE APLICAÇÕES E INVESTIMENTOS DOS RECURSOS - DAIR

CARTEIRA DE INVESTIMENTOS								
SEGMENTO	TIPO DE ATIVO	LIMITE DA RESOLUÇÃO CMN %	FUNDO / PLANO CONSTITUÍDO	CARTEIRA ADMINISTRADA	IDENTIFICAÇÃO DO ATIVO	INDEXADOR / ÍNDICE DE REFERÊNCIA	QUANTIDADE	% DE RECURSOS DO RPPS
							VALOR ATUAL ATIVO	VALOR ATUAL DO PATRIMÔNIO LÍQUIDO DO FUNDO
							VALOR TOTAL ATUAL	% PATRIMÔNIO LÍQUIDO DO FUNDO
Renda Variável e Investimentos Estruturados	FI de Ações - Geral - Art. 8º, II, a	20,00	PLANO FINANCEIRO		17.502.937/0001-68 - FIA CAIXA INSTITUCIONAL BDR NIVEL I	Outros (especificar)	2918724,2321241900	18,11
							R\$ 2.8506260000	R\$ 452.626.988,7200000000
							R\$ 8.320.191,1800000000	1,84
Sub-total por Tipo de Ativo	FI de Ações - Geral - Art. 8º, II, a						2.918.724,23	18,11
							R\$ 8.320.191,18	
Sub-total por Segmento							4053914,6981181900	22,60
							R\$ 10.383.999,59	
Disponibilidades Financeiras					1361 / 15.527-6 - 1 Banco do Brasil S.A.		1,0000000000	0,00
							R\$ 0,0000000000	
							R\$ 0,0000000000	
Disponibilidades Financeiras					2191 / 65-0 - 104 Caixa Econômica Federal		1,0000000000	0,00
							R\$ 393,7500000000	
							R\$ 393,7500000000	
Disponibilidades Financeiras					4025 / 13.000.095-5 - 33 Banco Santander (Brasil) S.A.		1,0000000000	0,83
							R\$ 380.961,2600000000	
							R\$ 380.961,2600000000	
Disponibilidades Financeiras					4025 / 13.000.104-2 - 33 Banco Santander (Brasil) S.A.		1,0000000000	0,01
							R\$ 6.768,2300000000	
							R\$ 6.768,2300000000	
Disponibilidades Financeiras					4025 / 45.000.002-6 - 33 Banco Santander (Brasil) S.A.		1,0000000000	0,00
							R\$ 0,0000000000	
							R\$ 0,0000000000	





DEMONSTRATIVO DE APLICAÇÕES E INVESTIMENTOS DOS RECURSOS - DAIR

CARTEIRA DE INVESTIMENTOS								
SEGMENTO	TIPO DE ATIVO	LIMITE DA RESOLUÇÃO CMN %	FUNDO / PLANO CONSTITUÍDO	CARTEIRA ADMINISTRADA	IDENTIFICAÇÃO DO ATIVO	INDEXADOR / ÍNDICE DE REFERÊNCIA	QUANTIDADE	% DE RECURSOS DO RPPS
							VALOR ATUAL ATIVO	VALOR ATUAL DO PATRIMÔNIO LÍQUIDO DO FUNDO
							VALOR TOTAL ATUAL	% PATRIMÔNIO LÍQUIDO DO FUNDO
Disponibilidades Financeiras					1361 / 53.041-7 - 1 Banco do Brasil S.A.		1,0000000000	0,00
							R\$ 0,0000000000	
							R\$ 0,0000000000	
Sub-total por Segmento							6,0000000000	0,84
							R\$ 388.123,24	

TOTAL DE RECURSOS DO RPPS PARA CÔMPUTO DOS LIMITES: R\$ 45.954.062,51

TOTAL GERAL DE RECURSOS DO RPPS: R\$ 46.342.185,75





MINISTÉRIO DA PREVIDÊNCIA SOCIAL - MPS

SECRETARIA DE POLÍTICAS DE PREVIDÊNCIA SOCIAL - SPPS

DEPARTAMENTO DOS REGIMES DE PREVIDÊNCIA NO SERVIÇO PÚBLICO - DRPSP

DEMONSTRATIVO DE APLICAÇÕES E INVESTIMENTOS DOS RECURSOS - DAIR

APLICAÇÕES E RESGATES					
Nº da APR	Tipo da Operação	Data da Operação	Data de Liquidação	Quantidade	Valor da Operação
A1903011	Resgate / Venda	21/03/2019		7823.0912270000	R\$ 2.433.436,43
A1903022	Resgate / Venda	21/03/2019		15148.6128330000	R\$ 36.337,81
A1903012	Resgate / Venda	21/03/2019		14052.6202050000	R\$ 326.094,45
A1903023	Nova Aplicação em Ativo Mantido na Carteira	25/03/2019		776776.8439870000	R\$ 2.184.957,91
A1903024	Nova Aplicação em Ativo Mantido na Carteira	25/03/2019		926830.2043600000	R\$ 4.916.155,32
A1903025	Nova Aplicação em Ativo Mantido na Carteira	25/03/2019		219074.7684770000	R\$ 3.823.676,24
A1903021	Resgate / Venda	21/03/2019		943578.8398660000	R\$ 2.585.222,02
A1903020	Resgate / Venda	21/03/2019		1612521.8289090000	R\$ 4.880.197,34
A1903019	Resgate / Venda	21/03/2019		350607.5899610000	R\$ 787.335,62
A1903026	Resgate / Venda	25/03/2019		448411.3409370000	R\$ 1.123.601,34
A1903006	Nova Aplicação em Ativo Mantido na Carteira	12/03/2019		3443.5773300000	R\$ 80.389,80
A1903007	Resgate / Venda	21/03/2019		10254.2797190000	R\$ 240.913,59
A1903008	Nova Aplicação em Ativo Mantido na Carteira	13/03/2019		853.8666820000	R\$ 20.000,00
A1903009	Nova Aplicação em Ativo Mantido na Carteira	20/03/2019		46252.2447080000	R\$ 1.089.650,13
A1903010	Resgate / Venda	28/03/2019		55952.1598250000	R\$ 1.300.000,01
A1903001	Aplicação Inicial / Compra / Aporte ou Vinculação de Bens	22/03/2019		266857.8927130000	R\$ 750.111,09
A1903002	Aplicação Inicial / Compra / Aporte ou Vinculação de Bens	22/03/2019		283022.0914600000	R\$ 1.500.222,19
A1903003	Aplicação Inicial / Compra / Aporte ou Vinculação de Bens	22/03/2019		43003.6790130000	R\$ 750.111,07
A1903004	Aplicação Inicial / Compra / Aporte ou Vinculação de Bens	12/03/2019		4283.5998220000	





MINISTÉRIO DA PREVIDÊNCIA SOCIAL - MPS

SECRETARIA DE POLÍTICAS DE PREVIDÊNCIA SOCIAL - SPPS

DEPARTAMENTO DOS REGIMES DE PREVIDÊNCIA NO SERVIÇO PÚBLICO - DRPSP

DEMONSTRATIVO DE APLICAÇÕES E INVESTIMENTOS DOS RECURSOS - DAIR

APLICAÇÕES E RESGATES					
Nº da APR	Tipo da Operação	Data da Operação	Data de Liquidação	Quantidade	Valor da Operação
A1903005	Nova Aplicação em Ativo Mantido na Carteira	13/03/2019		2561.6000460000	R\$ 60.000,00
A1903016	Resgate / Venda	11/03/2019		15193.4367770000	R\$ 57.344,68
A1903017	Resgate / Venda	21/03/2019		2578.2897086000	R\$ 9.751,08
A1903018	Resgate / Venda	21/03/2019		2051875.3730290000	R\$ 2.625.856,73
A1903013	Resgate / Venda	07/03/2019		204.1205250000	R\$ 100.000,00
A1903014	Nova Aplicação em Ativo Mantido na Carteira	12/03/2019		1407.1283110000	R\$ 690.000,00
A1903015	Resgate / Venda	28/03/2019		1427.8900570000	R\$ 702.207,10





MINISTÉRIO DA PREVIDÊNCIA SOCIAL - MPS
 SECRETARIA DE POLÍTICAS DE PREVIDÊNCIA SOCIAL - SPSS
 DEPARTAMENTO DOS REGIMES DE PREVIDÊNCIA NO SERVIÇO PÚBLICO - DRPSP

DEMONSTRATIVO DE APLICAÇÕES E INVESTIMENTOS DOS RECURSOS - DAIR

PORTFÓLIO									
SEGMENTO	TIPO DE ATIVO	LIMITE RESOLUÇÃO CMN (%)	LIMITE INFERIOR (%)	ESTRATÉGIA ALVO (%)	LIMITE SUPERIOR (%)	FUNDO / PLANO CONSTITUÍDO	CARTEIRA ADMINISTRADA	IDENTIFICAÇÃO DO ATIVO	INDEXADOR / ÍNDICE DE REFERÊNCIA
Renda Fixa	FI 100% títulos TN - Art. 7º, I, b	100.00				PLANO PREVIDENCIÁRIO		11.180.607/0001-17 - SANTANDER FIC IMA B TIT PUB RF LP	IMA-B
		Quantidade	Valor Ativo		Valor Total		% Recursos RPPS		
Mês Atual			0E-10		R\$ 308,13		R\$ 0,00		0,00 %
Mês Anterior		7823.0912270000			R\$ 306,50		R\$ 2.397.775,30		5,00 %
AVALIAÇÃO DO DESEMPENHO E EVOLUÇÃO DAS APLICAÇÕES (Mês Atual x Mês Anterior)								COMPOSIÇÃO DA CARTEIRA (PRAZO)	
RENTABILIDADE DO ATIVO (%)	EVOLUÇÃO DA APLICAÇÃO (%)	VARIAÇÃO PATRIMONIAL	RENTABILIDADE LÍQUIDA ESTIMADA NO MÊS (%)	VARIAÇÃO PERCENTUAL DO ÍNDICE DE REFERÊNCIA (%)	CONTRIBUIÇÃO EM RELAÇÃO AO ÍNDICE DE REFERÊNCIA/ OU DESEMPENHO DO FUNDO COMO % DO ÍNDICE DE REFERÊNCIA		PRAZO MÉDIO DA CARTEIRA DE TÍTULOS DO FUNDO (EM MESES (30) DIAS) NO ÚLTIMO DIA ÚTIL DO MÊS		
10.053,00 %	0,00 %								
SEGMENTO	TIPO DE ATIVO	LIMITE RESOLUÇÃO CMN (%)	LIMITE INFERIOR (%)	ESTRATÉGIA ALVO (%)	LIMITE SUPERIOR (%)	FUNDO / PLANO CONSTITUÍDO	CARTEIRA ADMINISTRADA	IDENTIFICAÇÃO DO ATIVO	INDEXADOR / ÍNDICE DE REFERÊNCIA
Renda Fixa	FI 100% títulos TN - Art. 7º, I, b	100.00				PLANO FINANCEIRO		13.322.205/0001-35 - BB PREVIDENCIÁRIO RENDA FIXA IDKA2 TÍTULOS PÚBLICOS FUNDO DE INVESTIMENTO	IDKA
		Quantidade	Valor Ativo		Valor Total		% Recursos RPPS		
Mês Atual		267831.0920720000	R\$ 2,47		R\$ 661.363,51		1,00 %		
Mês Anterior		267831.0920720000	R\$ 2,45		R\$ 657.088,67		1,00 %		
AVALIAÇÃO DO DESEMPENHO E EVOLUÇÃO DAS APLICAÇÕES (Mês Atual x Mês Anterior)								COMPOSIÇÃO DA CARTEIRA (PRAZO)	
RENTABILIDADE DO ATIVO (%)	EVOLUÇÃO DA APLICAÇÃO (%)	VARIAÇÃO PATRIMONIAL	RENTABILIDADE LÍQUIDA ESTIMADA NO MÊS (%)	VARIAÇÃO PERCENTUAL DO ÍNDICE DE REFERÊNCIA (%)	CONTRIBUIÇÃO EM RELAÇÃO AO ÍNDICE DE REFERÊNCIA/ OU DESEMPENHO DO FUNDO COMO % DO ÍNDICE DE REFERÊNCIA		PRAZO MÉDIO DA CARTEIRA DE TÍTULOS DO FUNDO (EM MESES (30) DIAS) NO ÚLTIMO DIA ÚTIL DO MÊS		
10.065,00 %	10.065,00 %								





MINISTÉRIO DA PREVIDÊNCIA SOCIAL - MPS
 SECRETARIA DE POLÍTICAS DE PREVIDÊNCIA SOCIAL - SPPS
 DEPARTAMENTO DOS REGIMES DE PREVIDÊNCIA NO SERVIÇO PÚBLICO - DRPSP

DEMONSTRATIVO DE APLICAÇÕES E INVESTIMENTOS DOS RECURSOS - DAIR

SEGMENTO	TIPO DE ATIVO	LIMITE RESOLUÇÃO CMN (%)	LIMITE INFERIOR (%)	ESTRATÉGIA ALVO (%)	LIMITE SUPERIOR (%)	FUNDO / PLANO CONSTITUÍDO	CARTEIRA ADMINISTRADA	IDENTIFICAÇÃO DO ATIVO	INDEXADOR / ÍNDICE DE REFERÊNCIA
Renda Fixa	FI 100% títulos TN - Art. 7º, I, b	100.00				PLANO FINANCEIRO		10.740.670/0001-06 - FUNDO DE INVESTIMENTO CAIXA BRASIL IRF-M 1 TÍTULOS PÚBLICOS RENDA FIXA	IRF-M 1

	Quantidade	Valor Ativo	Valor Total	% Recursos RPPS
Mês Atual	0E-10	R\$ 2,40	R\$ 0,00	0,00 %
Mês Anterior	15148.6128330000	R\$ 2,39	R\$ 36.212,87	0,00 %

AVALIAÇÃO DO DESEMPENHO E EVOLUÇÃO DAS APLICAÇÕES (Mês Atual x Mês Anterior)						COMPOSIÇÃO DA CARTEIRA (PRAZO)
RENTABILIDADE DO ATIVO (%)	EVOLUÇÃO DA APLICAÇÃO (%)	VARIAÇÃO PATRIMONIAL	RENTABILIDADE LÍQUIDA ESTIMADA NO MÊS (%)	VARIAÇÃO PERCENTUAL DO ÍNDICE DE REFERÊNCIA (%)	CONTRIBUIÇÃO EM RELAÇÃO AO ÍNDICE DE REFERÊNCIA/ OU DESEMPENHO DO FUNDO COMO % DO ÍNDICE DE REFERÊNCIA	PRAZO MÉDIO DA CARTEIRA DE TÍTULOS DO FUNDO (EM MESES (30) DIAS) NO ÚLTIMO DIA ÚTIL DO MÊS
10.044,00 %	0,00 %					

SEGMENTO	TIPO DE ATIVO	LIMITE RESOLUÇÃO CMN (%)	LIMITE INFERIOR (%)	ESTRATÉGIA ALVO (%)	LIMITE SUPERIOR (%)	FUNDO / PLANO CONSTITUÍDO	CARTEIRA ADMINISTRADA	IDENTIFICAÇÃO DO ATIVO	INDEXADOR / ÍNDICE DE REFERÊNCIA
Renda Fixa	FI 100% títulos TN - Art. 7º, I, b	100.00				PLANO PREVIDENCIÁRIO		13.455.117/0001-01 - SANTANDER FIC IMA B 5 TIT PUB RF	IMA-B 5

	Quantidade	Valor Ativo	Valor Total	% Recursos RPPS
Mês Atual	0E-10	R\$ 23,13	R\$ 0,00	0,00 %
Mês Anterior	14052.6202050000	R\$ 22,95	R\$ 322.557,75	1,00 %

AVALIAÇÃO DO DESEMPENHO E EVOLUÇÃO DAS APLICAÇÕES (Mês Atual x Mês Anterior)						COMPOSIÇÃO DA CARTEIRA (PRAZO)
RENTABILIDADE DO ATIVO (%)	EVOLUÇÃO DA APLICAÇÃO (%)	VARIAÇÃO PATRIMONIAL	RENTABILIDADE LÍQUIDA ESTIMADA NO MÊS (%)	VARIAÇÃO PERCENTUAL DO ÍNDICE DE REFERÊNCIA (%)	CONTRIBUIÇÃO EM RELAÇÃO AO ÍNDICE DE REFERÊNCIA/ OU DESEMPENHO DO FUNDO COMO % DO ÍNDICE DE REFERÊNCIA	PRAZO MÉDIO DA CARTEIRA DE TÍTULOS DO FUNDO (EM MESES (30) DIAS) NO ÚLTIMO DIA ÚTIL DO MÊS
10.077,00 %	0,00 %					





MINISTÉRIO DA PREVIDÊNCIA SOCIAL - MPS
 SECRETARIA DE POLÍTICAS DE PREVIDÊNCIA SOCIAL - SPPS
 DEPARTAMENTO DOS REGIMES DE PREVIDÊNCIA NO SERVIÇO PÚBLICO - DRPSP

DEMONSTRATIVO DE APLICAÇÕES E INVESTIMENTOS DOS RECURSOS - DAIR

SEGMENTO	TIPO DE ATIVO	LIMITE RESOLUÇÃO CMN (%)	LIMITE INFERIOR (%)	ESTRATÉGIA ALVO (%)	LIMITE SUPERIOR (%)	FUNDO / PLANO CONSTITUÍDO	CARTEIRA ADMINISTRADA	IDENTIFICAÇÃO DO ATIVO	INDEXADOR / ÍNDICE DE REFERÊNCIA
Renda Fixa	FI 100% títulos TN - Art. 7º, I, b	100.00				TAXA DE ADMINISTRAÇÃO		11.180.607/0001-17 - SANTANDER FIC IMA B TIT PUB RF LP	IMA-B

	Quantidade	Valor Ativo	Valor Total	% Recursos RPPS
Mês Atual	2144.0760090000	R\$ 308,13	R\$ 660.651,35	1,00 %
Mês Anterior	2144.0760090000	R\$ 306,50	R\$ 657.158,70	1,00 %

AVALIAÇÃO DO DESEMPENHO E EVOLUÇÃO DAS APLICAÇÕES (Mês Atual x Mês Anterior)						COMPOSIÇÃO DA CARTEIRA (PRAZO)
RENTABILIDADE DO ATIVO (%)	EVOLUÇÃO DA APLICAÇÃO (%)	VARIAÇÃO PATRIMONIAL	RENTABILIDADE LÍQUIDA ESTIMADA NO MÊS (%)	VARIAÇÃO PERCENTUAL DO ÍNDICE DE REFERÊNCIA (%)	CONTRIBUIÇÃO EM RELAÇÃO AO ÍNDICE DE REFERÊNCIA/ OU DESEMPENHO DO FUNDO COMO % DO ÍNDICE DE REFERÊNCIA	PRAZO MÉDIO DA CARTEIRA DE TÍTULOS DO FUNDO (EM MESES (30) DIAS) NO ÚLTIMO DIA ÚTIL DO MÊS
10.053,00 %	10.053,00 %					

SEGMENTO	TIPO DE ATIVO	LIMITE RESOLUÇÃO CMN (%)	LIMITE INFERIOR (%)	ESTRATÉGIA ALVO (%)	LIMITE SUPERIOR (%)	FUNDO / PLANO CONSTITUÍDO	CARTEIRA ADMINISTRADA	IDENTIFICAÇÃO DO ATIVO	INDEXADOR / ÍNDICE DE REFERÊNCIA
Renda Fixa	FI 100% títulos TN - Art. 7º, I, b	100.00				PLANO FINANCEIRO		13.327.340/0001-73 - BB PREVIDENCIÁRIO RENDA FIXA IMA-B5+ TÍTULOS PÚBLICOS FUNDO DE INVESTIMENTO	IMA-B 5+

	Quantidade	Valor Ativo	Valor Total	% Recursos RPPS
Mês Atual	1884897.2981820000	R\$ 2,81	R\$ 5.295.843,99	12,00 %
Mês Anterior	1108120.4541950000	R\$ 2,80	R\$ 3.100.555,27	7,00 %

AVALIAÇÃO DO DESEMPENHO E EVOLUÇÃO DAS APLICAÇÕES (Mês Atual x Mês Anterior)						COMPOSIÇÃO DA CARTEIRA (PRAZO)
RENTABILIDADE DO ATIVO (%)	EVOLUÇÃO DA APLICAÇÃO (%)	VARIAÇÃO PATRIMONIAL	RENTABILIDADE LÍQUIDA ESTIMADA NO MÊS (%)	VARIAÇÃO PERCENTUAL DO ÍNDICE DE REFERÊNCIA (%)	CONTRIBUIÇÃO EM RELAÇÃO AO ÍNDICE DE REFERÊNCIA/ OU DESEMPENHO DO FUNDO COMO % DO ÍNDICE DE REFERÊNCIA	PRAZO MÉDIO DA CARTEIRA DE TÍTULOS DO FUNDO (EM MESES (30) DIAS) NO ÚLTIMO DIA ÚTIL DO MÊS
10.041,00 %	17.080,00 %					





MINISTÉRIO DA PREVIDÊNCIA SOCIAL - MPS
 SECRETARIA DE POLÍTICAS DE PREVIDÊNCIA SOCIAL - SPPS
 DEPARTAMENTO DOS REGIMES DE PREVIDÊNCIA NO SERVIÇO PÚBLICO - DRPSP

DEMONSTRATIVO DE APLICAÇÕES E INVESTIMENTOS DOS RECURSOS - DAIR

SEGMENTO	TIPO DE ATIVO	LIMITE RESOLUÇÃO CMN (%)	LIMITE INFERIOR (%)	ESTRATÉGIA ALVO (%)	LIMITE SUPERIOR (%)	FUNDO / PLANO CONSTITUÍDO	CARTEIRA ADMINISTRADA	IDENTIFICAÇÃO DO ATIVO	INDEXADOR / ÍNDICE DE REFERÊNCIA
Renda Fixa	FI 100% títulos TN - Art. 7º, I, b	100.00				PLANO FINANCEIRO		07.442.078/0001-05 - BB PREVIDENCIÁRIO RENDA FIXA IMA-B TÍTULOS PÚBLICOS FUNDO DE INVESTIMENTO	IMA-B

	Quantidade	Valor Ativo	Valor Total	% Recursos RPPS
Mês Atual	2314751.8066080000	R\$ 5,30	R\$ 12.267.278,66	27,00 %
Mês Anterior	1387921.6022480000	R\$ 5,27	R\$ 7.314.588,08	16,00 %

AVALIAÇÃO DO DESEMPENHO E EVOLUÇÃO DAS APLICAÇÕES (Mês Atual x Mês Anterior)						COMPOSIÇÃO DA CARTEIRA (PRAZO)
RENTABILIDADE DO ATIVO (%)	EVOLUÇÃO DA APLICAÇÃO (%)	VARIAÇÃO PATRIMONIAL	RENTABILIDADE LÍQUIDA ESTIMADA NO MÊS (%)	VARIAÇÃO PERCENTUAL DO ÍNDICE DE REFERÊNCIA (%)	CONTRIBUIÇÃO EM RELAÇÃO AO ÍNDICE DE REFERÊNCIA/ OU DESEMPENHO DO FUNDO COMO % DO ÍNDICE DE REFERÊNCIA	PRAZO MÉDIO DA CARTEIRA DE TÍTULOS DO FUNDO (EM MESES (30) DIAS) NO ÚLTIMO DIA ÚTIL DO MÊS
10.056,00 %	16.771,00 %					

SEGMENTO	TIPO DE ATIVO	LIMITE RESOLUÇÃO CMN (%)	LIMITE INFERIOR (%)	ESTRATÉGIA ALVO (%)	LIMITE SUPERIOR (%)	FUNDO / PLANO CONSTITUÍDO	CARTEIRA ADMINISTRADA	IDENTIFICAÇÃO DO ATIVO	INDEXADOR / ÍNDICE DE REFERÊNCIA
Renda Fixa	FI 100% títulos TN - Art. 7º, I, b	100.00				PLANO FINANCEIRO		03.543.447/0001-03 - BB PREVIDENCIÁRIO RENDA FIXA IMA-B 5 LP FUNDO DE INVESTIMENTOS EM COTAS DE	IMA-B 5

	Quantidade	Valor Ativo	Valor Total	% Recursos RPPS
Mês Atual	269088.4359870000	R\$ 17,45	R\$ 4.694.906,14	10,00 %
Mês Anterior	50013.6675100000	R\$ 17,32	R\$ 866.048,66	2,00 %

AVALIAÇÃO DO DESEMPENHO E EVOLUÇÃO DAS APLICAÇÕES (Mês Atual x Mês Anterior)						COMPOSIÇÃO DA CARTEIRA (PRAZO)
RENTABILIDADE DO ATIVO (%)	EVOLUÇÃO DA APLICAÇÃO (%)	VARIAÇÃO PATRIMONIAL	RENTABILIDADE LÍQUIDA ESTIMADA NO MÊS (%)	VARIAÇÃO PERCENTUAL DO ÍNDICE DE REFERÊNCIA (%)	CONTRIBUIÇÃO EM RELAÇÃO AO ÍNDICE DE REFERÊNCIA/ OU DESEMPENHO DO FUNDO COMO % DO ÍNDICE DE REFERÊNCIA	PRAZO MÉDIO DA CARTEIRA DE TÍTULOS DO FUNDO (EM MESES (30) DIAS) NO ÚLTIMO DIA ÚTIL DO MÊS
10.076,00 %	54.211,00 %					





MINISTÉRIO DA PREVIDÊNCIA SOCIAL - MPS
 SECRETARIA DE POLÍTICAS DE PREVIDÊNCIA SOCIAL - SPPS
 DEPARTAMENTO DOS REGIMES DE PREVIDÊNCIA NO SERVIÇO PÚBLICO - DRPSP

DEMONSTRATIVO DE APLICAÇÕES E INVESTIMENTOS DOS RECURSOS - DAIR

SEGMENTO	TIPO DE ATIVO	LIMITE RESOLUÇÃO CMN (%)	LIMITE INFERIOR (%)	ESTRATÉGIA ALVO (%)	LIMITE SUPERIOR (%)	FUNDO / PLANO CONSTITUÍDO	CARTEIRA ADMINISTRADA	IDENTIFICAÇÃO DO ATIVO	INDEXADOR / ÍNDICE DE REFERÊNCIA
Renda Fixa	FI 100% títulos TN - Art. 7º, I, b	100.00				PLANO FINANCEIRO		25.078.994/0001-90 - BB PREVIDENCIARIO RENDA FIXA ALOCAÇÃO ATIVA FUNDO DE INVESTIMENTO EM COTAS DE FUNDOS DE INVESTIMENTO	IMA-Geral

	Quantidade	Valor Ativo	Valor Total	% Recursos RPPS
Mês Atual	3961635.5759950000	R\$ 1,32	R\$ 5.243.427,41	11,00 %
Mês Anterior	3961635.5759950000	R\$ 1,32	R\$ 5.216.344,75	11,00 %

AVALIAÇÃO DO DESEMPENHO E EVOLUÇÃO DAS APLICAÇÕES (Mês Atual x Mês Anterior)						COMPOSIÇÃO DA CARTEIRA (PRAZO)
RENTABILIDADE DO ATIVO (%)	EVOLUÇÃO DA APLICAÇÃO (%)	VARIAÇÃO PATRIMONIAL	RENTABILIDADE LÍQUIDA ESTIMADA NO MÊS (%)	VARIAÇÃO PERCENTUAL DO ÍNDICE DE REFERÊNCIA (%)	CONTRIBUIÇÃO EM RELAÇÃO AO ÍNDICE DE REFERÊNCIA/ OU DESEMPENHO DO FUNDO COMO % DO ÍNDICE DE REFERÊNCIA	PRAZO MÉDIO DA CARTEIRA DE TÍTULOS DO FUNDO (EM MESES (30) DIAS) NO ÚLTIMO DIA ÚTIL DO MÊS
10.052,00 %	10.052,00 %					

SEGMENTO	TIPO DE ATIVO	LIMITE RESOLUÇÃO CMN (%)	LIMITE INFERIOR (%)	ESTRATÉGIA ALVO (%)	LIMITE SUPERIOR (%)	FUNDO / PLANO CONSTITUÍDO	CARTEIRA ADMINISTRADA	IDENTIFICAÇÃO DO ATIVO	INDEXADOR / ÍNDICE DE REFERÊNCIA
Renda Fixa	FI 100% títulos TN - Art. 7º, I, b	100.00				PLANO FINANCEIRO		11.060.913/0001-10 - FUNDO DE INVESTIMENTO CAIXA BRASIL IMA-B 5 TÍTULOS PÚBLICOS RENDA FIXA LONGO PRAZO	IMA-B 5

	Quantidade	Valor Ativo	Valor Total	% Recursos RPPS
Mês Atual	0E-10	R\$ 2,73	R\$ 0,00	0,00 %
Mês Anterior	943578.8398660000	R\$ 2,71	R\$ 2.557.259,06	6,00 %

AVALIAÇÃO DO DESEMPENHO E EVOLUÇÃO DAS APLICAÇÕES (Mês Atual x Mês Anterior)						COMPOSIÇÃO DA CARTEIRA (PRAZO)
RENTABILIDADE DO ATIVO (%)	EVOLUÇÃO DA APLICAÇÃO (%)	VARIAÇÃO PATRIMONIAL	RENTABILIDADE LÍQUIDA ESTIMADA NO MÊS (%)	VARIAÇÃO PERCENTUAL DO ÍNDICE DE REFERÊNCIA (%)	CONTRIBUIÇÃO EM RELAÇÃO AO ÍNDICE DE REFERÊNCIA/ OU DESEMPENHO DO FUNDO COMO % DO ÍNDICE DE REFERÊNCIA	PRAZO MÉDIO DA CARTEIRA DE TÍTULOS DO FUNDO (EM MESES (30) DIAS) NO ÚLTIMO DIA ÚTIL DO MÊS
10.076,00 %	0,00 %					





MINISTÉRIO DA PREVIDÊNCIA SOCIAL - MPS
 SECRETARIA DE POLÍTICAS DE PREVIDÊNCIA SOCIAL - SPPS
 DEPARTAMENTO DOS REGIMES DE PREVIDÊNCIA NO SERVIÇO PÚBLICO - DRPSP

DEMONSTRATIVO DE APLICAÇÕES E INVESTIMENTOS DOS RECURSOS - DAIR

SEGMENTO	TIPO DE ATIVO	LIMITE RESOLUÇÃO CMN (%)	LIMITE INFERIOR (%)	ESTRATÉGIA ALVO (%)	LIMITE SUPERIOR (%)	FUNDO / PLANO CONSTITUÍDO	CARTEIRA ADMINISTRADA	IDENTIFICAÇÃO DO ATIVO	INDEXADOR / ÍNDICE DE REFERÊNCIA
Renda Fixa	FI 100% títulos TN - Art. 7º, I, b	100.00				PLANO FINANCEIRO		11.180.607/0001-17 - SANTANDER FIC IMA B TIT PUB RF LP	IMA-B

	Quantidade	Valor Ativo	Valor Total	% Recursos RPPS
Mês Atual	311.3305010000	R\$ 308,13	R\$ 95.929,86	0,00 %
Mês Anterior	311.3305010000	R\$ 306,50	R\$ 95.422,71	0,00 %

AVALIAÇÃO DO DESEMPENHO E EVOLUÇÃO DAS APLICAÇÕES (Mês Atual x Mês Anterior)						COMPOSIÇÃO DA CARTEIRA (PRAZO)
RENTABILIDADE DO ATIVO (%)	EVOLUÇÃO DA APLICAÇÃO (%)	VARIAÇÃO PATRIMONIAL	RENTABILIDADE LÍQUIDA ESTIMADA NO MÊS (%)	VARIAÇÃO PERCENTUAL DO ÍNDICE DE REFERÊNCIA (%)	CONTRIBUIÇÃO EM RELAÇÃO AO ÍNDICE DE REFERÊNCIA/ OU DESEMPENHO DO FUNDO COMO % DO ÍNDICE DE REFERÊNCIA	PRAZO MÉDIO DA CARTEIRA DE TÍTULOS DO FUNDO (EM MESES (30) DIAS) NO ÚLTIMO DIA ÚTIL DO MÊS
10.053,00 %	10.053,00 %					

SEGMENTO	TIPO DE ATIVO	LIMITE RESOLUÇÃO CMN (%)	LIMITE INFERIOR (%)	ESTRATÉGIA ALVO (%)	LIMITE SUPERIOR (%)	FUNDO / PLANO CONSTITUÍDO	CARTEIRA ADMINISTRADA	IDENTIFICAÇÃO DO ATIVO	INDEXADOR / ÍNDICE DE REFERÊNCIA
Renda Fixa	FI 100% títulos TN - Art. 7º, I, b	100.00				PLANO FINANCEIRO		10.740.658/0001-93 - FUNDO DE INVESTIMENTO CAIXA BRASIL IMA-B TÍTULOS PÚBLICOS RENDA FIXA LONGO PRAZO	IMA-B

	Quantidade	Valor Ativo	Valor Total	% Recursos RPPS
Mês Atual	0E-10	R\$ 3,00	R\$ 0,00	0,00 %
Mês Anterior	1612521.8289090000	R\$ 2,98	R\$ 4.807.414,55	10,00 %

AVALIAÇÃO DO DESEMPENHO E EVOLUÇÃO DAS APLICAÇÕES (Mês Atual x Mês Anterior)						COMPOSIÇÃO DA CARTEIRA (PRAZO)
RENTABILIDADE DO ATIVO (%)	EVOLUÇÃO DA APLICAÇÃO (%)	VARIAÇÃO PATRIMONIAL	RENTABILIDADE LÍQUIDA ESTIMADA NO MÊS (%)	VARIAÇÃO PERCENTUAL DO ÍNDICE DE REFERÊNCIA (%)	CONTRIBUIÇÃO EM RELAÇÃO AO ÍNDICE DE REFERÊNCIA/ OU DESEMPENHO DO FUNDO COMO % DO ÍNDICE DE REFERÊNCIA	PRAZO MÉDIO DA CARTEIRA DE TÍTULOS DO FUNDO (EM MESES (30) DIAS) NO ÚLTIMO DIA ÚTIL DO MÊS
10.056,00 %	0,00 %					





MINISTÉRIO DA PREVIDÊNCIA SOCIAL - MPS
SECRETARIA DE POLÍTICAS DE PREVIDÊNCIA SOCIAL - SPPS
DEPARTAMENTO DOS REGIMES DE PREVIDÊNCIA NO SERVIÇO PÚBLICO - DRPSP

DEMONSTRATIVO DE APLICAÇÕES E INVESTIMENTOS DOS RECURSOS - DAIR

SEGMENTO	TIPO DE ATIVO	LIMITE RESOLUÇÃO CMN (%)	LIMITE INFERIOR (%)	ESTRATÉGIA ALVO (%)	LIMITE SUPERIOR (%)	FUNDO / PLANO CONSTITUÍDO	CARTEIRA ADMINISTRADA	IDENTIFICAÇÃO DO ATIVO	INDEXADOR / ÍNDICE DE REFERÊNCIA
Renda Fixa	FI 100% títulos TN - Art. 7º, I, b	100.00				PLANO FINANCEIRO		10.577.503/0001-88 - FUNDO DE INVESTIMENTO CAIXA BRASIL IMA-B 5+ TÍTULOS PÚBLICOS RENDA FIXA LONGO PRAZO	IMA-B 5+

	Quantidade	Valor Ativo	Valor Total	% Recursos RPPS
Mês Atual		0E-10	R\$ 2,21	R\$ 0,00 0,00 %
Mês Anterior	350607.5899610000		R\$ 2,21	R\$ 773.224,72 2,00 %

AVALIAÇÃO DO DESEMPENHO E EVOLUÇÃO DAS APLICAÇÕES (Mês Atual x Mês Anterior)						COMPOSIÇÃO DA CARTEIRA (PRAZO)
RENTABILIDADE DO ATIVO (%)	EVOLUÇÃO DA APLICAÇÃO (%)	VARIAÇÃO PATRIMONIAL	RENTABILIDADE LÍQUIDA ESTIMADA NO MÊS (%)	VARIAÇÃO PERCENTUAL DO ÍNDICE DE REFERÊNCIA (%)	CONTRIBUIÇÃO EM RELAÇÃO AO ÍNDICE DE REFERÊNCIA/ OU DESEMPENHO DO FUNDO COMO % DO ÍNDICE DE REFERÊNCIA	PRAZO MÉDIO DA CARTEIRA DE TÍTULOS DO FUNDO (EM MESES (30 DIAS) NO ÚLTIMO DIA ÚTIL DO MÊS)
10.043,00 %	0,00 %					

SEGMENTO	TIPO DE ATIVO	LIMITE RESOLUÇÃO CMN (%)	LIMITE INFERIOR (%)	ESTRATÉGIA ALVO (%)	LIMITE SUPERIOR (%)	FUNDO / PLANO CONSTITUÍDO	CARTEIRA ADMINISTRADA	IDENTIFICAÇÃO DO ATIVO	INDEXADOR / ÍNDICE DE REFERÊNCIA
Renda Fixa	FI 100% títulos TN - Art. 7º, I, b	100.00				PLANO FINANCEIRO		11.328.882/0001-35 - BB PREVIDENCIÁRIO RENDA FIXA IRF-M1 TÍTULOS PÚBLICOS FUNDO DE INVESTIMENTO EM COTAS DE FI	IRF-M 1

	Quantidade	Valor Ativo	Valor Total	% Recursos RPPS
Mês Atual		0E-10	R\$ 2,51	R\$ 0,00 0,00 %
Mês Anterior	448411.3409370000		R\$ 2,50	R\$ 1.120.292,76 2,00 %

AVALIAÇÃO DO DESEMPENHO E EVOLUÇÃO DAS APLICAÇÕES (Mês Atual x Mês Anterior)						COMPOSIÇÃO DA CARTEIRA (PRAZO)
RENTABILIDADE DO ATIVO (%)	EVOLUÇÃO DA APLICAÇÃO (%)	VARIAÇÃO PATRIMONIAL	RENTABILIDADE LÍQUIDA ESTIMADA NO MÊS (%)	VARIAÇÃO PERCENTUAL DO ÍNDICE DE REFERÊNCIA (%)	CONTRIBUIÇÃO EM RELAÇÃO AO ÍNDICE DE REFERÊNCIA/ OU DESEMPENHO DO FUNDO COMO % DO ÍNDICE DE REFERÊNCIA	PRAZO MÉDIO DA CARTEIRA DE TÍTULOS DO FUNDO (EM MESES (30 DIAS) NO ÚLTIMO DIA ÚTIL DO MÊS)
10.044,00 %	0,00 %					





MINISTÉRIO DA PREVIDÊNCIA SOCIAL - MPS
 SECRETARIA DE POLÍTICAS DE PREVIDÊNCIA SOCIAL - SPPS
 DEPARTAMENTO DOS REGIMES DE PREVIDÊNCIA NO SERVIÇO PÚBLICO - DRPSP

DEMONSTRATIVO DE APLICAÇÕES E INVESTIMENTOS DOS RECURSOS - DAIR

SEGMENTO	TIPO DE ATIVO	LIMITE RESOLUÇÃO CMN (%)	LIMITE INFERIOR (%)	ESTRATÉGIA ALVO (%)	LIMITE SUPERIOR (%)	FUNDO / PLANO CONSTITUÍDO	CARTEIRA ADMINISTRADA	IDENTIFICAÇÃO DO ATIVO	INDEXADOR / ÍNDICE DE REFERÊNCIA
Renda Fixa	FI 100% títulos TN - Art. 7º, I, b	100.00				PLANO PREVIDENCIÁRIO		14.504.578/0001-90 - SANTANDER FUNDO DE INVESTIMENTO EM COTAS DE FUNDOS DE INVESTIMENTO IMA-B INSTITUCIONAL TP RF LP	IMA-B

	Quantidade	Valor Ativo	Valor Total	% Recursos RPPS	
Mês Atual		0E-10	R\$ 23,27	R\$ 0,00	0,00 %
Mês Anterior	6810.7023890000		R\$ 23,15	R\$ 157.636,05	0,00 %

AVALIAÇÃO DO DESEMPENHO E EVOLUÇÃO DAS APLICAÇÕES (Mês Atual x Mês Anterior)						COMPOSIÇÃO DA CARTEIRA (PRAZO)
RENTABILIDADE DO ATIVO (%)	EVOLUÇÃO DA APLICAÇÃO (%)	VARIAÇÃO PATRIMONIAL	RENTABILIDADE LÍQUIDA ESTIMADA NO MÊS (%)	VARIAÇÃO PERCENTUAL DO ÍNDICE DE REFERÊNCIA (%)	CONTRIBUIÇÃO EM RELAÇÃO AO ÍNDICE DE REFERÊNCIA/ OU DESEMPENHO DO FUNDO COMO % DO ÍNDICE DE REFERÊNCIA	PRAZO MÉDIO DA CARTEIRA DE TÍTULOS DO FUNDO (EM MESES (30 DIAS) NO ÚLTIMO DIA ÚTIL DO MÊS)
10.056,00 %	0,00 %					

SEGMENTO	TIPO DE ATIVO	LIMITE RESOLUÇÃO CMN (%)	LIMITE INFERIOR (%)	ESTRATÉGIA ALVO (%)	LIMITE SUPERIOR (%)	FUNDO / PLANO CONSTITUÍDO	CARTEIRA ADMINISTRADA	IDENTIFICAÇÃO DO ATIVO	INDEXADOR / ÍNDICE DE REFERÊNCIA
Renda Fixa	FI 100% títulos TN - Art. 7º, I, b	100.00				PLANO FINANCEIRO		14.504.578/0001-90 - SANTANDER FUNDO DE INVESTIMENTO EM COTAS DE FUNDOS DE INVESTIMENTO IMA-B INSTITUCIONAL TP RF LP	IMA-B

	Quantidade	Valor Ativo	Valor Total	% Recursos RPPS	
Mês Atual	25156.7204980000		R\$ 23,27	R\$ 585.510,82	1,00 %
Mês Anterior	34002.7689330000		R\$ 23,15	R\$ 787.005,78	2,00 %

AVALIAÇÃO DO DESEMPENHO E EVOLUÇÃO DAS APLICAÇÕES (Mês Atual x Mês Anterior)						COMPOSIÇÃO DA CARTEIRA (PRAZO)
RENTABILIDADE DO ATIVO (%)	EVOLUÇÃO DA APLICAÇÃO (%)	VARIAÇÃO PATRIMONIAL	RENTABILIDADE LÍQUIDA ESTIMADA NO MÊS (%)	VARIAÇÃO PERCENTUAL DO ÍNDICE DE REFERÊNCIA (%)	CONTRIBUIÇÃO EM RELAÇÃO AO ÍNDICE DE REFERÊNCIA/ OU DESEMPENHO DO FUNDO COMO % DO ÍNDICE DE REFERÊNCIA	PRAZO MÉDIO DA CARTEIRA DE TÍTULOS DO FUNDO (EM MESES (30 DIAS) NO ÚLTIMO DIA ÚTIL DO MÊS)
10.056,00 %	7.440,00 %					





MINISTÉRIO DA PREVIDÊNCIA SOCIAL - MPS
 SECRETARIA DE POLÍTICAS DE PREVIDÊNCIA SOCIAL - SPPS
 DEPARTAMENTO DOS REGIMES DE PREVIDÊNCIA NO SERVIÇO PÚBLICO - DRPSP

DEMONSTRATIVO DE APLICAÇÕES E INVESTIMENTOS DOS RECURSOS - DAIR

SEGMENTO	TIPO DE ATIVO	LIMITE RESOLUÇÃO CMN (%)	LIMITE INFERIOR (%)	ESTRATÉGIA ALVO (%)	LIMITE SUPERIOR (%)	FUNDO / PLANO CONSTITUÍDO	CARTEIRA ADMINISTRADA	IDENTIFICAÇÃO DO ATIVO	INDEXADOR / ÍNDICE DE REFERÊNCIA
Renda Fixa	FI 100% títulos TN - Art. 7º, I, b	100.00				PLANO PREVIDENCIÁRIO		13.327.340/0001-73 - BB PREVIDENCIÁRIO RENDA FIXA IMA-B5+ TÍTULOS PÚBLICOS FUNDO DE INVESTIMENTO	IMA-B 5+

	Quantidade	Valor Ativo	Valor Total	% Recursos RPPS
Mês Atual	266857.8927130000	R\$ 2,81	R\$ 749.769,11	2,00 %
Mês Anterior				

AVALIAÇÃO DO DESEMPENHO E EVOLUÇÃO DAS APLICAÇÕES (Mês Atual x Mês Anterior)						COMPOSIÇÃO DA CARTEIRA (PRAZO)
RENTABILIDADE DO ATIVO (%)	EVOLUÇÃO DA APLICAÇÃO (%)	VARIAÇÃO PATRIMONIAL	RENTABILIDADE LÍQUIDA ESTIMADA NO MÊS (%)	VARIAÇÃO PERCENTUAL DO ÍNDICE DE REFERÊNCIA (%)	CONTRIBUIÇÃO EM RELAÇÃO AO ÍNDICE DE REFERÊNCIA/ OU DESEMPENHO DO FUNDO COMO % DO ÍNDICE DE REFERÊNCIA	PRAZO MÉDIO DA CARTEIRA DE TÍTULOS DO FUNDO (EM MESES (30) DIAS) NO ÚLTIMO DIA ÚTIL DO MÊS

SEGMENTO	TIPO DE ATIVO	LIMITE RESOLUÇÃO CMN (%)	LIMITE INFERIOR (%)	ESTRATÉGIA ALVO (%)	LIMITE SUPERIOR (%)	FUNDO / PLANO CONSTITUÍDO	CARTEIRA ADMINISTRADA	IDENTIFICAÇÃO DO ATIVO	INDEXADOR / ÍNDICE DE REFERÊNCIA
Renda Fixa	FI 100% títulos TN - Art. 7º, I, b	100.00				PLANO PREVIDENCIÁRIO		07.442.078/0001-05 - BB PREVIDENCIÁRIO RENDA FIXA IMA-B TÍTULOS PÚBLICOS FUNDO DE INVESTIMENTO	IMA-B

	Quantidade	Valor Ativo	Valor Total	% Recursos RPPS
Mês Atual	283022.0914600000	R\$ 5,30	R\$ 1.499.906,32	3,00 %
Mês Anterior				

AVALIAÇÃO DO DESEMPENHO E EVOLUÇÃO DAS APLICAÇÕES (Mês Atual x Mês Anterior)						COMPOSIÇÃO DA CARTEIRA (PRAZO)
RENTABILIDADE DO ATIVO (%)	EVOLUÇÃO DA APLICAÇÃO (%)	VARIAÇÃO PATRIMONIAL	RENTABILIDADE LÍQUIDA ESTIMADA NO MÊS (%)	VARIAÇÃO PERCENTUAL DO ÍNDICE DE REFERÊNCIA (%)	CONTRIBUIÇÃO EM RELAÇÃO AO ÍNDICE DE REFERÊNCIA/ OU DESEMPENHO DO FUNDO COMO % DO ÍNDICE DE REFERÊNCIA	PRAZO MÉDIO DA CARTEIRA DE TÍTULOS DO FUNDO (EM MESES (30) DIAS) NO ÚLTIMO DIA ÚTIL DO MÊS





MINISTÉRIO DA PREVIDÊNCIA SOCIAL - MPS
 SECRETARIA DE POLÍTICAS DE PREVIDÊNCIA SOCIAL - SPPS
 DEPARTAMENTO DOS REGIMES DE PREVIDÊNCIA NO SERVIÇO PÚBLICO - DRPSP

DEMONSTRATIVO DE APLICAÇÕES E INVESTIMENTOS DOS RECURSOS - DAIR

SEGMENTO	TIPO DE ATIVO	LIMITE RESOLUÇÃO CMN (%)	LIMITE INFERIOR (%)	ESTRATÉGIA ALVO (%)	LIMITE SUPERIOR (%)	FUNDO / PLANO CONSTITUÍDO	CARTEIRA ADMINISTRADA	IDENTIFICAÇÃO DO ATIVO	INDEXADOR / ÍNDICE DE REFERÊNCIA
Renda Fixa	FI 100% títulos TN - Art. 7º, I, b	100.00				PLANO PREVIDENCIÁRIO		03.543.447/0001-03 - BB PREVIDENCIÁRIO RENDA FIXA IMA-B 5 LP FUNDO DE INVESTIMENTOS EM COTAS DE	IMA-B 5
		Quantidade		Valor Ativo		Valor Total		% Recursos RPPS	
Mês Atual		43003.6790130000		R\$ 17,45		R\$ 750.304,40		2,00 %	
Mês Anterior									
AVALIAÇÃO DO DESEMPENHO E EVOLUÇÃO DAS APLICAÇÕES (Mês Atual x Mês Anterior)								COMPOSIÇÃO DA CARTEIRA (PRAZO)	
RENTABILIDADE DO ATIVO (%)	EVOLUÇÃO DA APLICAÇÃO (%)	VARIAÇÃO PATRIMONIAL	RENTABILIDADE LÍQUIDA ESTIMADA NO MÊS (%)	VARIAÇÃO PERCENTUAL DO ÍNDICE DE REFERÊNCIA (%)	CONTRIBUIÇÃO EM RELAÇÃO AO ÍNDICE DE REFERÊNCIA/ OU DESEMPENHO DO FUNDO COMO % DO ÍNDICE DE REFERÊNCIA	PRAZO MÉDIO DA CARTEIRA DE TÍTULOS DO FUNDO (EM MESES (30) DIAS) NO ÚLTIMO DIA ÚTIL DO MÊS			
SEGMENTO	TIPO DE ATIVO	LIMITE RESOLUÇÃO CMN (%)	LIMITE INFERIOR (%)	ESTRATÉGIA ALVO (%)	LIMITE SUPERIOR (%)	FUNDO / PLANO CONSTITUÍDO	CARTEIRA ADMINISTRADA	IDENTIFICAÇÃO DO ATIVO	INDEXADOR / ÍNDICE DE REFERÊNCIA
Renda Fixa	FI 100% títulos TN - Art. 7º, I, b	100.00				TAXA DE ADMINISTRAÇÃO		14.504.578/0001-90 - SANTANDER FUNDO DE INVESTIMENTO EM COTAS DE FUNDOS DE INVESTIMENTO IMA-B INSTITUCIONAL TP RF LP	IMA-B
		Quantidade		Valor Ativo		Valor Total		% Recursos RPPS	
Mês Atual		6845.1998680000		R\$ 23,27		R\$ 159.318,80		0,00 %	
Mês Anterior									
AVALIAÇÃO DO DESEMPENHO E EVOLUÇÃO DAS APLICAÇÕES (Mês Atual x Mês Anterior)								COMPOSIÇÃO DA CARTEIRA (PRAZO)	
RENTABILIDADE DO ATIVO (%)	EVOLUÇÃO DA APLICAÇÃO (%)	VARIAÇÃO PATRIMONIAL	RENTABILIDADE LÍQUIDA ESTIMADA NO MÊS (%)	VARIAÇÃO PERCENTUAL DO ÍNDICE DE REFERÊNCIA (%)	CONTRIBUIÇÃO EM RELAÇÃO AO ÍNDICE DE REFERÊNCIA/ OU DESEMPENHO DO FUNDO COMO % DO ÍNDICE DE REFERÊNCIA	PRAZO MÉDIO DA CARTEIRA DE TÍTULOS DO FUNDO (EM MESES (30) DIAS) NO ÚLTIMO DIA ÚTIL DO MÊS			
		Quantidade		Valor Total		Valor Total		% Recursos RPPS	
Subtotal por Tipo Ativo		9325545.1989060000		R\$ 32.664.210,37		R\$ 32.664.210,37		7.108,00 %	





MINISTÉRIO DA PREVIDÊNCIA SOCIAL - MPS
 SECRETARIA DE POLÍTICAS DE PREVIDÊNCIA SOCIAL - SPPS
 DEPARTAMENTO DOS REGIMES DE PREVIDÊNCIA NO SERVIÇO PÚBLICO - DRPSP

DEMONSTRATIVO DE APLICAÇÕES E INVESTIMENTOS DOS RECURSOS - DAIR

SEGMENTO	TIPO DE ATIVO	LIMITE RESOLUÇÃO CMN (%)	LIMITE INFERIOR (%)	ESTRATÉGIA ALVO (%)	LIMITE SUPERIOR (%)	FUNDO / PLANO CONSTITUÍDO	CARTEIRA ADMINISTRADA	IDENTIFICAÇÃO DO ATIVO	INDEXADOR / ÍNDICE DE REFERÊNCIA
Renda Fixa	FI Renda Fixa - Geral - Art. 7º, IV, a	40.00				TAXA DE ADMINISTRAÇÃO		06.095.438/0001-87 - SANTANDER FIC FI INSTITUCIONAL RF	Outros (especificar)

	Quantidade	Valor Ativo	Valor Total	% Recursos RPPS
Mês Atual	2051.9178090000	R\$ 491,90	R\$ 1.009.329,53	2,00 %
Mês Anterior	2051.9178090000	R\$ 489,59	R\$ 1.004.603,49	2,00 %

AVALIAÇÃO DO DESEMPENHO E EVOLUÇÃO DAS APLICAÇÕES (Mês Atual x Mês Anterior)						COMPOSIÇÃO DA CARTEIRA (PRAZO)	
RENTABILIDADE DO ATIVO (%)	EVOLUÇÃO DA APLICAÇÃO (%)	VARIAÇÃO PATRIMONIAL	RENTABILIDADE LÍQUIDA ESTIMADA NO MÊS (%)	VARIAÇÃO PERCENTUAL DO ÍNDICE DE REFERÊNCIA (%)	CONTRIBUIÇÃO EM RELAÇÃO AO ÍNDICE DE REFERÊNCIA/ OU DESEMPENHO DO FUNDO COMO % DO ÍNDICE DE REFERÊNCIA	PRAZO MÉDIO DA CARTEIRA DE TÍTULOS DO FUNDO (EM MESES (30) DIAS) NO ÚLTIMO DIA ÚTIL DO MÊS	
10.047,00 %	10.047,00 %						

SEGMENTO	TIPO DE ATIVO	LIMITE RESOLUÇÃO CMN (%)	LIMITE INFERIOR (%)	ESTRATÉGIA ALVO (%)	LIMITE SUPERIOR (%)	FUNDO / PLANO CONSTITUÍDO	CARTEIRA ADMINISTRADA	IDENTIFICAÇÃO DO ATIVO	INDEXADOR / ÍNDICE DE REFERÊNCIA
Renda Fixa	FI Renda Fixa - Geral - Art. 7º, IV, a	40.00				PLANO FINANCEIRO		19.303.795/0001-35 - BB PREVIDENCIÁRIO RENDA FIXA TÍTULOS PÚBLICOS IPCA III FUNDO DE INVESTIMENTO	IPCA

	Quantidade	Valor Ativo	Valor Total	% Recursos RPPS
Mês Atual	960756.6325590000	R\$ 1,97	R\$ 1.896.523,02	4,00 %
Mês Anterior	960756.6325590000	R\$ 1,96	R\$ 1.882.623,04	4,00 %

AVALIAÇÃO DO DESEMPENHO E EVOLUÇÃO DAS APLICAÇÕES (Mês Atual x Mês Anterior)						COMPOSIÇÃO DA CARTEIRA (PRAZO)	
RENTABILIDADE DO ATIVO (%)	EVOLUÇÃO DA APLICAÇÃO (%)	VARIAÇÃO PATRIMONIAL	RENTABILIDADE LÍQUIDA ESTIMADA NO MÊS (%)	VARIAÇÃO PERCENTUAL DO ÍNDICE DE REFERÊNCIA (%)	CONTRIBUIÇÃO EM RELAÇÃO AO ÍNDICE DE REFERÊNCIA/ OU DESEMPENHO DO FUNDO COMO % DO ÍNDICE DE REFERÊNCIA	PRAZO MÉDIO DA CARTEIRA DE TÍTULOS DO FUNDO (EM MESES (30) DIAS) NO ÚLTIMO DIA ÚTIL DO MÊS	
10.074,00 %	10.074,00 %						





MINISTÉRIO DA PREVIDÊNCIA SOCIAL - MPS
 SECRETARIA DE POLÍTICAS DE PREVIDÊNCIA SOCIAL - SPPS
 DEPARTAMENTO DOS REGIMES DE PREVIDÊNCIA NO SERVIÇO PÚBLICO - DRPSP

DEMONSTRATIVO DE APLICAÇÕES E INVESTIMENTOS DOS RECURSOS - DAIR

SEGMENTO	TIPO DE ATIVO	LIMITE RESOLUÇÃO CMN (%)	LIMITE INFERIOR (%)	ESTRATÉGIA ALVO (%)	LIMITE SUPERIOR (%)	FUNDO / PLANO CONSTITUÍDO	CARTEIRA ADMINISTRADA	IDENTIFICAÇÃO DO ATIVO	INDEXADOR / ÍNDICE DE REFERÊNCIA
Renda Fixa	FI Renda Fixa - Geral - Art. 7º, IV, a	40.00				PLANO FINANCEIRO		05.164.356/0001-84 - CAIXA BRASIL TITULOS PUBLICOS RF	CDI

	Quantidade	Valor Ativo	Valor Total	% Recursos RPPS
Mês Atual	0E-10	R\$ 3,79	R\$ 0,00	0,00 %
Mês Anterior	17771.7264856000	R\$ 3,77	R\$ 66.993,33	0,00 %

AVALIAÇÃO DO DESEMPENHO E EVOLUÇÃO DAS APLICAÇÕES (Mês Atual x Mês Anterior)						COMPOSIÇÃO DA CARTEIRA (PRAZO)
RENTABILIDADE DO ATIVO (%)	EVOLUÇÃO DA APLICAÇÃO (%)	VARIAÇÃO PATRIMONIAL	RENTABILIDADE LÍQUIDA ESTIMADA NO MÊS (%)	VARIAÇÃO PERCENTUAL DO ÍNDICE DE REFERÊNCIA (%)	CONTRIBUIÇÃO EM RELAÇÃO AO ÍNDICE DE REFERÊNCIA/ OU DESEMPENHO DO FUNDO COMO % DO ÍNDICE DE REFERÊNCIA	PRAZO MÉDIO DA CARTEIRA DE TÍTULOS DO FUNDO (EM MESES (30) DIAS) NO ÚLTIMO DIA ÚTIL DO MÊS
10.045,00 %	0,00 %					

SEGMENTO	TIPO DE ATIVO	LIMITE RESOLUÇÃO CMN (%)	LIMITE INFERIOR (%)	ESTRATÉGIA ALVO (%)	LIMITE SUPERIOR (%)	FUNDO / PLANO CONSTITUÍDO	CARTEIRA ADMINISTRADA	IDENTIFICAÇÃO DO ATIVO	INDEXADOR / ÍNDICE DE REFERÊNCIA
Renda Fixa	FI Renda Fixa - Geral - Art. 7º, IV, a	40.00				PLANO FINANCEIRO		23.215.097/0001-55 - FUNDO DE INVESTIMENTO EM COTAS DE FUNDOS DE INVESTIMENTO CAIXA BRASIL GESTÃO ESTRATÉGICA RENDA FIXA	IMA-Geral

	Quantidade	Valor Ativo	Valor Total	% Recursos RPPS
Mês Atual	0E-10	R\$ 1,27	R\$ 0,00	0,00 %
Mês Anterior	2051875.3730290000	R\$ 1,26	R\$ 2.586.983,95	6,00 %

AVALIAÇÃO DO DESEMPENHO E EVOLUÇÃO DAS APLICAÇÕES (Mês Atual x Mês Anterior)						COMPOSIÇÃO DA CARTEIRA (PRAZO)
RENTABILIDADE DO ATIVO (%)	EVOLUÇÃO DA APLICAÇÃO (%)	VARIAÇÃO PATRIMONIAL	RENTABILIDADE LÍQUIDA ESTIMADA NO MÊS (%)	VARIAÇÃO PERCENTUAL DO ÍNDICE DE REFERÊNCIA (%)	CONTRIBUIÇÃO EM RELAÇÃO AO ÍNDICE DE REFERÊNCIA/ OU DESEMPENHO DO FUNDO COMO % DO ÍNDICE DE REFERÊNCIA	PRAZO MÉDIO DA CARTEIRA DE TÍTULOS DO FUNDO (EM MESES (30) DIAS) NO ÚLTIMO DIA ÚTIL DO MÊS
10.054,00 %	0,00 %					





MINISTÉRIO DA PREVIDÊNCIA SOCIAL - MPS
 SECRETARIA DE POLÍTICAS DE PREVIDÊNCIA SOCIAL - SPPS
 DEPARTAMENTO DOS REGIMES DE PREVIDÊNCIA NO SERVIÇO PÚBLICO - DRPSP

DEMONSTRATIVO DE APLICAÇÕES E INVESTIMENTOS DOS RECURSOS - DAIR

SEGMENTO	TIPO DE ATIVO	LIMITE RESOLUÇÃO CMN (%)	LIMITE INFERIOR (%)	ESTRATÉGIA ALVO (%)	LIMITE SUPERIOR (%)	FUNDO / PLANO CONSTITUÍDO	CARTEIRA ADMINISTRADA	IDENTIFICAÇÃO DO ATIVO	INDEXADOR / ÍNDICE DE REFERÊNCIA
Renda Fixa	FI Renda Fixa - Geral - Art. 7º, IV, a	40.00				PLANO FINANCEIRO		06.095.438/0001-87 - SANTANDER FIC FI INSTITUCIONAL RF	CDI
		Quantidade		Valor Ativo		Valor Total		% Recursos RPPS	
Mês Atual		0E-10		R\$ 491,90		R\$ 0,00		0,00 %	
Mês Anterior		224.8822710000		R\$ 489,59		R\$ 110.100,66		0,00 %	
AVALIAÇÃO DO DESEMPENHO E EVOLUÇÃO DAS APLICAÇÕES (Mês Atual x Mês Anterior)								COMPOSIÇÃO DA CARTEIRA (PRAZO)	
RENTABILIDADE DO ATIVO (%)	EVOLUÇÃO DA APLICAÇÃO (%)	VARIAÇÃO PATRIMONIAL	RENTABILIDADE LÍQUIDA ESTIMADA NO MÊS (%)	VARIAÇÃO PERCENTUAL DO ÍNDICE DE REFERÊNCIA (%)	CONTRIBUIÇÃO EM RELAÇÃO AO ÍNDICE DE REFERÊNCIA/ OU DESEMPENHO DO FUNDO COMO % DO ÍNDICE DE REFERÊNCIA	PRAZO MÉDIO DA CARTEIRA DE TÍTULOS DO FUNDO (EM MESES (30) DIAS) NO ÚLTIMO DIA ÚTIL DO MÊS			
10.047,00 %	0,00 %								
		Quantidade		Valor Total		Valor Total		% Recursos RPPS	
Subtotal por Tipo Ativo		962808.5503680000		R\$ 2.905.852,55		R\$ 2.905.852,55		632,00 %	
		Quantidade		Valor Total		Valor Total		% Recursos RPPS	
Subtotal por Segmento		10288353.7492740000		R\$ 35.570.062,92		R\$ 35.570.062,92		7.740,00 %	
SEGMENTO	TIPO DE ATIVO	LIMITE RESOLUÇÃO CMN (%)	LIMITE INFERIOR (%)	ESTRATÉGIA ALVO (%)	LIMITE SUPERIOR (%)	FUNDO / PLANO CONSTITUÍDO	CARTEIRA ADMINISTRADA	IDENTIFICAÇÃO DO ATIVO	INDEXADOR / ÍNDICE DE REFERÊNCIA
Renda Variável e Investimentos Estruturados	FI de Ações - Índices c/ no mínimo 50 ações - Art. 8º, I, a	30.00				PLANO PREVIDENCIÁRIO		01.699.688/0001-02 - SANTANDER IBOVESPA ATIVO INSTITUCIONAL AÇÕES	IBOVESPA
		Quantidade		Valor Ativo		Valor Total		% Recursos RPPS	
Mês Atual		43323.9859570000		R\$ 16,50		R\$ 714.635,95		2,00 %	
Mês Anterior		43323.9859570000		R\$ 16,60		R\$ 719.107,02		2,00 %	
AVALIAÇÃO DO DESEMPENHO E EVOLUÇÃO DAS APLICAÇÕES (Mês Atual x Mês Anterior)								COMPOSIÇÃO DA CARTEIRA (PRAZO)	
RENTABILIDADE DO ATIVO (%)	EVOLUÇÃO DA APLICAÇÃO (%)	VARIAÇÃO PATRIMONIAL	RENTABILIDADE LÍQUIDA ESTIMADA NO MÊS (%)	VARIAÇÃO PERCENTUAL DO ÍNDICE DE REFERÊNCIA (%)	CONTRIBUIÇÃO EM RELAÇÃO AO ÍNDICE DE REFERÊNCIA/ OU DESEMPENHO DO FUNDO COMO % DO ÍNDICE DE REFERÊNCIA	PRAZO MÉDIO DA CARTEIRA DE TÍTULOS DO FUNDO (EM MESES (30) DIAS) NO ÚLTIMO DIA ÚTIL DO MÊS			
9.938,00 %	9.938,00 %								





MINISTÉRIO DA PREVIDÊNCIA SOCIAL - MPS
 SECRETARIA DE POLÍTICAS DE PREVIDÊNCIA SOCIAL - SPPS
 DEPARTAMENTO DOS REGIMES DE PREVIDÊNCIA NO SERVIÇO PÚBLICO - DRPSP

DEMONSTRATIVO DE APLICAÇÕES E INVESTIMENTOS DOS RECURSOS - DAIR

	Quantidade	Valor Total	% Recursos RPPS
Subtotal por Tipo Ativo	43323.9859570000	R\$ 714.635,95	156,00 %

SEGMENTO	TIPO DE ATIVO	LIMITE RESOLUÇÃO CMN (%)	LIMITE INFERIOR (%)	ESTRATÉGIA ALVO (%)	LIMITE SUPERIOR (%)	FUNDO / PLANO CONSTITUÍDO	CARTEIRA ADMINISTRADA	IDENTIFICAÇÃO DO ATIVO	INDEXADOR / ÍNDICE DE REFERÊNCIA
Renda Variável e Investimentos Estruturados	ETF - Índice de Ações (c/ no mínimo 50) - Art. 8º, I, b	30,00				PLANO FINANCEIRO		03.737.217/0001-77 - FUNDO DE INVESTIMENTO EM AÇÕES CAIXA BRASIL IBX-50	IBOVESPA

	Quantidade	Valor Ativo	Valor Total	% Recursos RPPS
Mês Atual	1091866.4800370000	R\$ 1,24	R\$ 1.349.172,46	3,00 %
Mês Anterior	1091866.4800370000	R\$ 1,24	R\$ 1.354.104,42	3,00 %

AVALIAÇÃO DO DESEMPENHO E EVOLUÇÃO DAS APLICAÇÕES (Mês Atual x Mês Anterior)						COMPOSIÇÃO DA CARTEIRA (PRAZO)
RENTABILIDADE DO ATIVO (%)	EVOLUÇÃO DA APLICAÇÃO (%)	VARIAÇÃO PATRIMONIAL	RENTABILIDADE LÍQUIDA ESTIMADA NO MÊS (%)	VARIAÇÃO PERCENTUAL DO ÍNDICE DE REFERÊNCIA (%)	CONTRIBUIÇÃO EM RELAÇÃO AO ÍNDICE DE REFERÊNCIA/ OU DESEMPENHO DO FUNDO COMO % DO ÍNDICE DE REFERÊNCIA	PRAZO MÉDIO DA CARTEIRA DE TÍTULOS DO FUNDO (EM MESES (30) DIAS) NO ÚLTIMO DIA ÚTIL DO MÊS
9.964,00 %	9.964,00 %					

	Quantidade	Valor Total	% Recursos RPPS
Subtotal por Tipo Ativo	1091866.4800370000	R\$ 1.349.172,46	294,00 %

SEGMENTO	TIPO DE ATIVO	LIMITE RESOLUÇÃO CMN (%)	LIMITE INFERIOR (%)	ESTRATÉGIA ALVO (%)	LIMITE SUPERIOR (%)	FUNDO / PLANO CONSTITUÍDO	CARTEIRA ADMINISTRADA	IDENTIFICAÇÃO DO ATIVO	INDEXADOR / ÍNDICE DE REFERÊNCIA
Renda Variável e Investimentos Estruturados	FI de Ações - Geral - Art. 8º, II, a	20,00				PLANO FINANCEIRO		17.502.937/0001-68 - FIA CAIXA INSTITUCIONAL BDR NIVEL I	Outros (especificar)

	Quantidade	Valor Ativo	Valor Total	% Recursos RPPS
Mês Atual	2918724.2321241900	R\$ 2,85	R\$ 8.320.191,18	18,00 %
Mês Anterior	2918724.2321241900	R\$ 2,69	R\$ 7.840.560,15	17,00 %

AVALIAÇÃO DO DESEMPENHO E EVOLUÇÃO DAS APLICAÇÕES (Mês Atual x Mês Anterior)						COMPOSIÇÃO DA CARTEIRA (PRAZO)
RENTABILIDADE DO ATIVO (%)	EVOLUÇÃO DA APLICAÇÃO (%)	VARIAÇÃO PATRIMONIAL	RENTABILIDADE LÍQUIDA ESTIMADA NO MÊS (%)	VARIAÇÃO PERCENTUAL DO ÍNDICE DE REFERÊNCIA (%)	CONTRIBUIÇÃO EM RELAÇÃO AO ÍNDICE DE REFERÊNCIA/ OU DESEMPENHO DO FUNDO COMO % DO ÍNDICE DE REFERÊNCIA	PRAZO MÉDIO DA CARTEIRA DE TÍTULOS DO FUNDO (EM MESES (30) DIAS) NO ÚLTIMO DIA ÚTIL DO MÊS
10.612,00 %	10.612,00 %					





MINISTÉRIO DA PREVIDÊNCIA SOCIAL - MPS
 SECRETARIA DE POLÍTICAS DE PREVIDÊNCIA SOCIAL - SPPS
 DEPARTAMENTO DOS REGIMES DE PREVIDÊNCIA NO SERVIÇO PÚBLICO - DRPSP

DEMONSTRATIVO DE APLICAÇÕES E INVESTIMENTOS DOS RECURSOS - DAIR

	Quantidade	Valor Total	% Recursos RPPS
Subtotal por Tipo Ativo	2918724.2321241900	R\$ 8.320.191,18	1.811,00 %
	Quantidade	Valor Total	% Recursos RPPS
Subtotal por Segmento	4053914.6981181900	R\$ 10.383.999,59	2.260,00 %

SEGMENTO	TIPO DE ATIVO	LIMITE RESOLUÇÃO CMN (%)	LIMITE INFERIOR (%)	ESTRATÉGIA ALVO (%)	LIMITE SUPERIOR (%)	FUNDO / PLANO CONSTITUÍDO	CARTEIRA ADMINISTRADA	IDENTIFICAÇÃO DO ATIVO	INDEXADOR / ÍNDICE DE REFERÊNCIA
Disponibilidades Financeiras								1361 / 53.041-7 - 1 Banco do Brasil S.A.	

	Quantidade	Valor Ativo	Valor Total	% Recursos RPPS
Mês Atual	1.0000000000	R\$ 0,00	R\$ 0,00	0,00 %
Mês Anterior				

AVALIAÇÃO DO DESEMPENHO E EVOLUÇÃO DAS APLICAÇÕES (Mês Atual x Mês Anterior)						COMPOSIÇÃO DA CARTEIRA (PRAZO)
RENTABILIDADE DO ATIVO (%)	EVOLUÇÃO DA APLICAÇÃO (%)	VARIAÇÃO PATRIMONIAL	RENTABILIDADE LÍQUIDA ESTIMADA NO MÊS (%)	VARIAÇÃO PERCENTUAL DO ÍNDICE DE REFERÊNCIA (%)	CONTRIBUIÇÃO EM RELAÇÃO AO ÍNDICE DE REFERÊNCIA/ OU DESEMPENHO DO FUNDO COMO % DO ÍNDICE DE REFERÊNCIA	PRAZO MÉDIO DA CARTEIRA DE TÍTULOS DO FUNDO (EM MESES (30) DIAS) NO ÚLTIMO DIA ÚTIL DO MÊS

SEGMENTO	TIPO DE ATIVO	LIMITE RESOLUÇÃO CMN (%)	LIMITE INFERIOR (%)	ESTRATÉGIA ALVO (%)	LIMITE SUPERIOR (%)	FUNDO / PLANO CONSTITUÍDO	CARTEIRA ADMINISTRADA	IDENTIFICAÇÃO DO ATIVO	INDEXADOR / ÍNDICE DE REFERÊNCIA
Disponibilidades Financeiras								1361 / 15.527-6 - 1 Banco do Brasil S.A.	

	Quantidade	Valor Ativo	Valor Total	% Recursos RPPS
Mês Atual	1.0000000000	R\$ 0,00	R\$ 0,00	0,00 %
Mês Anterior	1.0000000000	R\$ 88,77	R\$ 88,77	0,00 %

AVALIAÇÃO DO DESEMPENHO E EVOLUÇÃO DAS APLICAÇÕES (Mês Atual x Mês Anterior)						COMPOSIÇÃO DA CARTEIRA (PRAZO)
RENTABILIDADE DO ATIVO (%)	EVOLUÇÃO DA APLICAÇÃO (%)	VARIAÇÃO PATRIMONIAL	RENTABILIDADE LÍQUIDA ESTIMADA NO MÊS (%)	VARIAÇÃO PERCENTUAL DO ÍNDICE DE REFERÊNCIA (%)	CONTRIBUIÇÃO EM RELAÇÃO AO ÍNDICE DE REFERÊNCIA/ OU DESEMPENHO DO FUNDO COMO % DO ÍNDICE DE REFERÊNCIA	PRAZO MÉDIO DA CARTEIRA DE TÍTULOS DO FUNDO (EM MESES (30) DIAS) NO ÚLTIMO DIA ÚTIL DO MÊS
0,00 %	0,00 %					





MINISTÉRIO DA PREVIDÊNCIA SOCIAL - MPS
 SECRETARIA DE POLÍTICAS DE PREVIDÊNCIA SOCIAL - SPPS
 DEPARTAMENTO DOS REGIMES DE PREVIDÊNCIA NO SERVIÇO PÚBLICO - DRPSP

DEMONSTRATIVO DE APLICAÇÕES E INVESTIMENTOS DOS RECURSOS - DAIR

SEGMENTO	TIPO DE ATIVO	LIMITE RESOLUÇÃO CMN (%)	LIMITE INFERIOR (%)	ESTRATÉGIA ALVO (%)	LIMITE SUPERIOR (%)	FUNDO / PLANO CONSTITUÍDO	CARTEIRA ADMINISTRADA	IDENTIFICAÇÃO DO ATIVO	INDEXADOR / ÍNDICE DE REFERÊNCIA
Disponibilidades Financeiras								2191 / 65-0 - 104 Caixa Econômica Federal	

	Quantidade	Valor Ativo	Valor Total	% Recursos RPPS
Mês Atual	1.0000000000	R\$ 393,75	R\$ 393,75	0,00 %
Mês Anterior	1.0000000000	R\$ 393,75	R\$ 393,75	0,00 %

AVALIAÇÃO DO DESEMPENHO E EVOLUÇÃO DAS APLICAÇÕES (Mês Atual x Mês Anterior)						COMPOSIÇÃO DA CARTEIRA (PRAZO)
RENTABILIDADE DO ATIVO (%)	EVOLUÇÃO DA APLICAÇÃO (%)	VARIAÇÃO PATRIMONIAL	RENTABILIDADE LÍQUIDA ESTIMADA NO MÊS (%)	VARIAÇÃO PERCENTUAL DO ÍNDICE DE REFERÊNCIA (%)	CONTRIBUIÇÃO EM RELAÇÃO AO ÍNDICE DE REFERÊNCIA/ OU DESEMPENHO DO FUNDO COMO % DO ÍNDICE DE REFERÊNCIA	PRAZO MÉDIO DA CARTEIRA DE TÍTULOS DO FUNDO (EM MESES (30) DIAS) NO ÚLTIMO DIA ÚTIL DO MÊS
10.000,00 %	10.000,00 %					

SEGMENTO	TIPO DE ATIVO	LIMITE RESOLUÇÃO CMN (%)	LIMITE INFERIOR (%)	ESTRATÉGIA ALVO (%)	LIMITE SUPERIOR (%)	FUNDO / PLANO CONSTITUÍDO	CARTEIRA ADMINISTRADA	IDENTIFICAÇÃO DO ATIVO	INDEXADOR / ÍNDICE DE REFERÊNCIA
Disponibilidades Financeiras								4025 / 13.000.095-5 - 33 Banco Santander (Brasil) S.A.	

	Quantidade	Valor Ativo	Valor Total	% Recursos RPPS
Mês Atual	1.0000000000	R\$ 380.961,26	R\$ 380.961,26	1,00 %
Mês Anterior	1.0000000000	R\$ 111.048,19	R\$ 111.048,19	0,00 %

AVALIAÇÃO DO DESEMPENHO E EVOLUÇÃO DAS APLICAÇÕES (Mês Atual x Mês Anterior)						COMPOSIÇÃO DA CARTEIRA (PRAZO)
RENTABILIDADE DO ATIVO (%)	EVOLUÇÃO DA APLICAÇÃO (%)	VARIAÇÃO PATRIMONIAL	RENTABILIDADE LÍQUIDA ESTIMADA NO MÊS (%)	VARIAÇÃO PERCENTUAL DO ÍNDICE DE REFERÊNCIA (%)	CONTRIBUIÇÃO EM RELAÇÃO AO ÍNDICE DE REFERÊNCIA/ OU DESEMPENHO DO FUNDO COMO % DO ÍNDICE DE REFERÊNCIA	PRAZO MÉDIO DA CARTEIRA DE TÍTULOS DO FUNDO (EM MESES (30) DIAS) NO ÚLTIMO DIA ÚTIL DO MÊS
34.306,00 %	34.306,00 %					





MINISTÉRIO DA PREVIDÊNCIA SOCIAL - MPS
 SECRETARIA DE POLÍTICAS DE PREVIDÊNCIA SOCIAL - SPPS
 DEPARTAMENTO DOS REGIMES DE PREVIDÊNCIA NO SERVIÇO PÚBLICO - DRPSP

DEMONSTRATIVO DE APLICAÇÕES E INVESTIMENTOS DOS RECURSOS - DAIR

SEGMENTO	TIPO DE ATIVO	LIMITE RESOLUÇÃO CMN (%)	LIMITE INFERIOR (%)	ESTRATÉGIA ALVO (%)	LIMITE SUPERIOR (%)	FUNDO / PLANO CONSTITUÍDO	CARTEIRA ADMINISTRADA	IDENTIFICAÇÃO DO ATIVO	INDEXADOR / ÍNDICE DE REFERÊNCIA
Disponibilidades Financeiras								4025 / 13.000.104-2 - 33 Banco Santander (Brasil) S.A.	
		Quantidade		Valor Ativo		Valor Total		% Recursos RPPS	
Mês Atual		1.0000000000				R\$ 6.768,23	R\$ 6.768,23		0,00 %
Mês Anterior		1.0000000000				R\$ 25.277,40	R\$ 25.277,40		0,00 %
AVALIAÇÃO DO DESEMPENHO E EVOLUÇÃO DAS APLICAÇÕES (Mês Atual x Mês Anterior)								COMPOSIÇÃO DA CARTEIRA (PRAZO)	
RENTABILIDADE DO ATIVO (%)	EVOLUÇÃO DA APLICAÇÃO (%)	VARIAÇÃO PATRIMONIAL	RENTABILIDADE LÍQUIDA ESTIMADA NO MÊS (%)	VARIAÇÃO PERCENTUAL DO ÍNDICE DE REFERÊNCIA (%)	CONTRIBUIÇÃO EM RELAÇÃO AO ÍNDICE DE REFERÊNCIA/ OU DESEMPENHO DO FUNDO COMO % DO ÍNDICE DE REFERÊNCIA	PRAZO MÉDIO DA CARTEIRA DE TÍTULOS DO FUNDO (EM MESES (30) DIAS) NO ÚLTIMO DIA ÚTIL DO MÊS			
2.678,00 %	2.678,00 %								
Disponibilidades Financeiras								4025 / 45.000.002-6 - 33 Banco Santander (Brasil) S.A.	
		Quantidade		Valor Ativo		Valor Total		% Recursos RPPS	
Mês Atual		1.0000000000				R\$ 0,00	R\$ 0,00		0,00 %
Mês Anterior		1.0000000000				R\$ 0,00	R\$ 0,00		0,00 %
AVALIAÇÃO DO DESEMPENHO E EVOLUÇÃO DAS APLICAÇÕES (Mês Atual x Mês Anterior)								COMPOSIÇÃO DA CARTEIRA (PRAZO)	
RENTABILIDADE DO ATIVO (%)	EVOLUÇÃO DA APLICAÇÃO (%)	VARIAÇÃO PATRIMONIAL	RENTABILIDADE LÍQUIDA ESTIMADA NO MÊS (%)	VARIAÇÃO PERCENTUAL DO ÍNDICE DE REFERÊNCIA (%)	CONTRIBUIÇÃO EM RELAÇÃO AO ÍNDICE DE REFERÊNCIA/ OU DESEMPENHO DO FUNDO COMO % DO ÍNDICE DE REFERÊNCIA	PRAZO MÉDIO DA CARTEIRA DE TÍTULOS DO FUNDO (EM MESES (30) DIAS) NO ÚLTIMO DIA ÚTIL DO MÊS			
		Quantidade		Valor Total		Valor Total		% Recursos RPPS	
Subtotal por Segmento			6.0000000000				R\$ 388.123,24		84,00 %





MINISTÉRIO DA PREVIDÊNCIA SOCIAL - MPS

SECRETARIA DE POLÍTICAS DE PREVIDÊNCIA SOCIAL - SPPS

DEPARTAMENTO DOS REGIMES DE PREVIDÊNCIA NO SERVIÇO PÚBLICO - DRPSP

DEMONSTRATIVO DE APLICAÇÕES E INVESTIMENTOS DOS RECURSOS - DAIR

TOTAL DE RECURSOS DO RPPS PARA CÔMPUTO DOS LIMITES: R\$ 45.954.062,51

TOTAL GERAL DE RECURSOS DO RPPS: R\$ 46.342.185,75

META DE RENTABILIDADE DOS INVESTIMENTOS: R\$ 6,00

OBSERVAÇÕES: A meta de rendimentos é consonante com as projeções atuariais de crescimento real composta de 6%a.a. acrescido do IPCA, assim, nos posicionamos para o alcance da meta atuarial.





MINISTÉRIO DA PREVIDÊNCIA SOCIAL - MPS

SECRETARIA DE POLÍTICAS DE PREVIDÊNCIA SOCIAL - SPPS

DEPARTAMENTO DOS REGIMES DE PREVIDÊNCIA NO SERVIÇO PÚBLICO - DRPSP

DEMONSTRATIVO DE APLICAÇÕES E INVESTIMENTOS DOS RECURSOS - DAIR

ENTE			
DADOS DO ENTE			
Nome:	Igarassu	UF:	PE
Endereço:	PRACA DA BANDEIRA, 14	CNPJ:	10359560000190
Bairro:	CENTRO	Complemento:	
Telefone:	81354300635	CEP:	53610050
	Página Eletrônica:	E-mail:	gabinet_prefeito@igarassu.pe.gov.br
DADOS DO REPRESENTANTE LEGAL DO ENTE			
Nome:	MARIO RICARDO DE SANTOS LIMA	CPF:	XXX.XXX.XXX-XX
Cargo:	Prefeito	Complemento do Cargo:	
E-mail:	gabinet_prefeito@igarassu.pe.gov.br	Data de Início da Gestão:	01/01/2017
Telefone:	81354310635	Ramal:	
RPPS em Extinção:	Não		
FUNDAMENTO LEGAL			
Tipo da Norma:		Número da Norma:	
Data da Norma:		Dispositivo da Norma:	





MINISTÉRIO DA PREVIDÊNCIA SOCIAL - MPS

SECRETARIA DE POLÍTICAS DE PREVIDÊNCIA SOCIAL - SPPS

DEPARTAMENTO DOS REGIMES DE PREVIDÊNCIA NO SERVIÇO PÚBLICO - DRPSP

DEMONSTRATIVO DE APLICAÇÕES E INVESTIMENTOS DOS RECURSOS - DAIR

UNIDADE GESTORA			
DADOS DA UNIDADE GESTORA			
CNPJ: 06.234.755/0001-37	Razão Social: IGAPREV - IGARASSU PREVIDENCIA		
Endereço: RUA DANTAS BARRETO, 16	Complemento:		Página Eletrônica:
Bairro: CENTRO	CEP: 53610050	E-mail: igaprev@hotmail.com	Descrição: ORGAO PUBLICO AUTONO
Telefone: 8135431190	Ramal:	Natureza Jurídica: Autarquia	
DADOS DO REPRESENTANTE LEGAL DA UNIDADE GESTORA			
CPF: XXX.XXX.XXX-XX	Nome: FRANCISCO BARRETO DE MENEZES LEITE		
Cargo: Gerente	Complemento do Cargo: GERENTE DE PREVIDÊNCIA	Data Início Gestão: 16/03/2017	E-mail:
Telefone:	Ramal:	Tipo de Vínculo: Servidor Efetivo	Descrição:
CERTIFICAÇÃO INSTITUCIONAL E CATEGORIA DE INVESTIDOR			
Categoria de Investidor: Investidor em Geral	Cumpre Requisitos para Atual Categoria de Investidor desde:		
Certificação			
Tipo de Certificação:	Descrição:	Validade Certificação:	
Entidade Certificadora:	Descrição:	Nível da Certificação:	
		CNPJ:	
FUNDOS / PLANOS CONSTITUÍDOS			
CNPJ	Nome	Natureza	
06234755000137	PLANO FINANCEIRO	Civil - Financeiro	
06234755000137	TAXA DE ADMINISTRAÇÃO	Reserva com recursos da Taxa de Administração	
06234755000137	PLANO PREVIDENCIÁRIO	Civil - Previdenciário	





MINISTÉRIO DA PREVIDÊNCIA SOCIAL - MPS

SECRETARIA DE POLÍTICAS DE PREVIDÊNCIA SOCIAL - SPPS

DEPARTAMENTO DOS REGIMES DE PREVIDÊNCIA NO SERVIÇO PÚBLICO - DRPSP

DEMONSTRATIVO DE APLICAÇÕES E INVESTIMENTOS DOS RECURSOS - DAIR

IDENTIFICAÇÃO DO DAIR

O RPPS não possui recursos aplicados: Não

Finalidade do Dair: DAIR - Encerramento do Mês

Justificativa:

Observações:

Posição da Carteira de investimentos em: 30/04/2019

Retificação: Não

INFORMAÇÕES SOBRE DESENQUADRAMENTOS PASSIVOS

Segmento	Tipo de Ativo	Ident. do Ativo	Data	Qtd. de Cotas/Ativos	Valor das Cotas/Ativos	Valor do Ativo	Total de Recursos do RPPS	Patrim. Líq. do Fundo de Invest.	% do Patrim. Líq.

Justificativa:

Medidas Adotadas para Atendimento à Resolução do CMN:





MINISTÉRIO DA PREVIDÊNCIA SOCIAL - MPS

SECRETARIA DE POLÍTICAS DE PREVIDÊNCIA SOCIAL - SPPS

DEPARTAMENTO DOS REGIMES DE PREVIDÊNCIA NO SERVIÇO PÚBLICO - DRPSP

DEMONSTRATIVO DE APLICAÇÕES E INVESTIMENTOS DOS RECURSOS - DAIR

GOVERNANÇA

GESTÃO DE RECURSOS DO RPPS

Identificação dos Gestores

CPF: XXX.XXX.XXX-XX

Tipo de Vínculo: Servidor Efetivo

Cargo: Diretor

Nome: EZI FRANCISCA DA SILVA PAULINO

Órgão/Entidade: IGARASSU PREVIDÊNCIA - IGAPREV

Complemento do Cargo: ASSISTENTE ADMINISTRATIVO FINANCEIRO
Atribuição: Responsável pela Liquidação da Operação

Início da Atuação

Ato: Portaria

Data do Ato: 16/03/2017

Fim da Atuação

Ato: Portaria

Data do Ato:

Certificação

Tipo de Certificação: CPA 10

Entidade Certificadora: ANBIMA

Descrição:

Descrição:

Validade da Certificação: 24/09/2020

CNPJ:





MINISTÉRIO DA PREVIDÊNCIA SOCIAL - MPS

SECRETARIA DE POLÍTICAS DE PREVIDÊNCIA SOCIAL - SPPS

DEPARTAMENTO DOS REGIMES DE PREVIDÊNCIA NO SERVIÇO PÚBLICO - DRPSP

DEMONSTRATIVO DE APLICAÇÕES E INVESTIMENTOS DOS RECURSOS - DAIR

Identificação dos Gestores

CPF: XXX.XXX.XXX-XX

Tipo de Vínculo: Servidor Efetivo

Cargo: Gerente

Complemento do Cargo: GERENTE DE PREVIDÊNCIA

Atribuição: Gestor de Recursos do RPPS

Início da Atuação

Ato: Portaria

Data do Ato: 16/03/2016

Fim da Atuação

Ato:

Data do Ato:

Certificação

Tipo de Certificação: CPA 10

Descrição:

Validade da Certificação: 06/12/2020

Entidade Certificadora: ANBIMA

Descrição:

CNPJ:





MINISTÉRIO DA PREVIDÊNCIA SOCIAL - MPS

SECRETARIA DE POLÍTICAS DE PREVIDÊNCIA SOCIAL - SPPS

DEPARTAMENTO DOS REGIMES DE PREVIDÊNCIA NO SERVIÇO PÚBLICO - DRPSP

DEMONSTRATIVO DE APLICAÇÕES E INVESTIMENTOS DOS RECURSOS - DAIR

Identificação dos Gestores

CPF: XXX.XXX.XXX-XX

Tipo de Vínculo: Outros

Cargo: Outros

Nome: JACQUELINE DA SILVA CAMPELO

Órgão/Entidade: IGAPREV

Complemento do Cargo: ASSESSOR DE INVESTIMENTOS

Atribuição: Proponente da Operação

Início da Atuação

Ato: Portaria

Data do Ato: 05/03/2019

Fim da Atuação

Ato:

Data do Ato:

Certificação

Tipo de Certificação: CPA 20

Descrição:

Validade da Certificação: 02/05/2022

Entidade Certificadora: ANBIMA

Descrição:

CNPJ:

Observação:





DEMONSTRATIVO DE APLICAÇÕES E INVESTIMENTOS DOS RECURSOS - DAIR

COLEGIADO DELIBERATIVO DO RPPS

Fundamento Legal de Criação do Colegiado Deliberativo do RPPS

Tipo da Norma:	Lei Complementar	Número da Norma:	23
Data da Norma:	04/04/2012	Dispositivo da Norma:	Art. 31

Composição do Colegiado Deliberativo do RPPS

CPF:	XXX.XXX.XXX-XX	Nome:	DIOGENES COQUITA DA COSTA
Tipo de Vínculo:	Servidor Efetivo	Vínculo/Representatividade:	Ente - Poder Executivo
Atribuição:	Membro Conselho - Efetivo	Órgão/Entidade:	PREFEITURA MUNICIPAL DE IGARASSU/ SECRETARIA DE RECEITA

Início da Atuação

Ato:	Portaria	Data do Ato:	16/03/2017
-------------	----------	---------------------	------------

Fim da Atuação

Ato:	Portaria	Data do Ato:	
-------------	----------	---------------------	--

Certificação

Tipo de Certificação:	CPA 10	Descrição:		Validade da Certificação:	27/08/2017
Entidade Certificadora:	ANBIMA	Descrição:		CNPJ:	





DEMONSTRATIVO DE APLICAÇÕES E INVESTIMENTOS DOS RECURSOS - DAIR

COLEGIADO DELIBERATIVO DO RPPS

Fundamento Legal de Criação do Colegiado Deliberativo do RPPS

Tipo da Norma: Lei Complementar **Número da Norma:** 23
Data da Norma: 04/04/2012 **Dispositivo da Norma:** Art. 31

Composição do Colegiado Deliberativo do RPPS

CPF: XXX.XXX.XXX-XX **Nome:** ROSILENE PEREIRA DA SILVA
Tipo de Vínculo: Servidor Efetivo **Vínculo/Representatividade:** Servidor **Órgão/Entidade:** SINDICATO DOS SERVIDORES PÚBLICOS MUNICIPAIS DE
Atribuição: Membro Conselho - Efetivo

Início da Atuação

Ato: Portaria **Data do Ato:** 16/03/2017

Fim da Atuação

Ato: Portaria **Data do Ato:** 16/03/2017

Certificação

Tipo de Certificação: **Descrição:** **Validade da Certificação:**
Entidade Certificadora: **Descrição:** **CNPJ:**





MINISTÉRIO DA PREVIDÊNCIA SOCIAL - MPS

SECRETARIA DE POLÍTICAS DE PREVIDÊNCIA SOCIAL - SPPS

DEPARTAMENTO DOS REGIMES DE PREVIDÊNCIA NO SERVIÇO PÚBLICO - DRPSP

DEMONSTRATIVO DE APLICAÇÕES E INVESTIMENTOS DOS RECURSOS - DAIR

COLEGIADO DELIBERATIVO DO RPPS

Fundamento Legal de Criação do Colegiado Deliberativo do RPPS

Tipo da Norma: Lei Complementar

Número da Norma: 23

Data da Norma: 04/04/2012

Dispositivo da Norma: Art. 31

Composição do Colegiado Deliberativo do RPPS

CPF: XXX.XXX.XXX-XX

Nome: JESSICA FEIJÓ RIBEIRO

Tipo de Vínculo: Servidor Efetivo

Vínculo/Representatividade: Ente - Poder Legislativo

Órgão/Entidade: PREFEITURA MUNICIPAL DE IGARASSU/CÂMARA MUNICIPAL

Atribuição: Membro Conselho - Efetivo

Início da Atuação

Ato: Portaria

Data do Ato: 16/03/2017

Fim da Atuação

Ato: Portaria

Data do Ato: 16/03/2017

Certificação

Tipo de Certificação:

Descrição:

Validade da Certificação:

Entidade Certificadora:

Descrição:

CNPJ:





DEMONSTRATIVO DE APLICAÇÕES E INVESTIMENTOS DOS RECURSOS - DAIR

COLEGIADO DELIBERATIVO DO RPPS

Fundamento Legal de Criação do Colegiado Deliberativo do RPPS

Tipo da Norma:	Lei Complementar	Número da Norma:	23
Data da Norma:	04/04/2012	Dispositivo da Norma:	Art. 31

Composição do Colegiado Deliberativo do RPPS

CPF:	XXX.XXX.XXX-XX	Nome:	AUDENISE DE LIMA GONÇALVES
Tipo de Vínculo:	Servidor Efetivo	Vínculo/Representatividade:	Servidor
Atribuição:	Membro Conselho - Efetivo	Órgão/Entidade:	SINDICATO DOS SERVIDORES PÚBLICOS DE IGARASSU

Início da Atuação

Ato: Portaria Data do Ato: 16/03/2017

Fim da Atuação

Ato: Data do Ato:

Certificação

Tipo de Certificação:	Descrição:	Validade da Certificação:
Entidade Certificadora:	Descrição:	CNPJ:

Observação:





MINISTÉRIO DA PREVIDÊNCIA SOCIAL - MPS

SECRETARIA DE POLÍTICAS DE PREVIDÊNCIA SOCIAL - SPPS

DEPARTAMENTO DOS REGIMES DE PREVIDÊNCIA NO SERVIÇO PÚBLICO - DRPSP

DEMONSTRATIVO DE APLICAÇÕES E INVESTIMENTOS DOS RECURSOS - DAIR

CONSELHO DE FISCALIZAÇÃO DO RPPS

Fundamento

Tipo da Norma: Lei Complementar **Número da Norma:** 23
Data da Norma: 04/04/2012 **Dispositivo da Norma:** 32

Composição do Conselho Fiscal do RPPS

CPF: XXX.XXX.XXX-XX **Nome:** HELIDA LUZIA DE ARRUDA LIMA
Tipo de Vínculo: Servidor Efetivo **Vínculo/Representatividade:** Servidor **Órgão/Entidade:** SINDICATO DOS SERVIDORES PÚBLICOS MUNICIPAIS DE
Atribuição: Membro Conselho - Efetivo

Início da Atuação

Ato: Portaria **Data do Ato:** 16/03/2017

Fim da Atuação

Ato: Portaria **Data do Ato:**

Certificação

Tipo de Certificação: **Descrição:** **Validade da Certificação:**
Entidade Certificadora: **Descrição:** **CNPJ:**





DEMONSTRATIVO DE APLICAÇÕES E INVESTIMENTOS DOS RECURSOS - DAIR

CONSELHO DE FISCALIZAÇÃO DO RPPS

Fundamento

Tipo da Norma:	Lei Complementar	Número da Norma:	23
Data da Norma:	04/04/2012	Dispositivo da Norma:	32

Composição do Conselho Fiscal do RPPS

CPF:	XXX.XXX.XXX-XX	Nome:	VERUZA IVONETE LIMA DA SILVA
Tipo de Vínculo:	Servidor Efetivo	Vínculo/Representatividade:	Ente - Poder Legislativo
Atribuição:	Membro Conselho - Efetivo	Órgão/Entidade:	PREFEITURA MUNICIPAL DE IGARASSU/ CÂMARA MUNICIPAL

Início da Atuação

Ato: Portaria **Data do Ato:** 24/04/2016

Fim da Atuação

Ato: Portaria **Data do Ato:** 16/03/2017

Certificação

Tipo de Certificação:	Descrição:	Validade da Certificação:
Entidade Certificadora:	Descrição:	CNPJ:





DEMONSTRATIVO DE APLICAÇÕES E INVESTIMENTOS DOS RECURSOS - DAIR

CONSELHO DE FISCALIZAÇÃO DO RPPS

Fundamento

Tipo da Norma: Lei Complementar **Número da Norma:** 23
Data da Norma: 04/04/2012 **Dispositivo da Norma:** 32

Composição do Conselho Fiscal do RPPS

CPF: XXX.XXX.XXX-XX **Nome:** JOSE FERNANDES P. VASCONCELOS
Tipo de Vínculo: Servidor Efetivo **Vínculo/Representatividade:** Ente - Poder Executivo **Órgão/Entidade:** PREFEITURA MUNICIPAL DE IGARASSU
Atribuição: Membro Conselho - Efetivo

Início da Atuação

Ato: Portaria **Data do Ato:** 16/03/2017

Fim da Atuação

Ato: Portaria **Data do Ato:** 16/03/2021

Certificação

Tipo de Certificação: **Descrição:** **Validade da Certificação:**
Entidade Certificadora: **Descrição:** **CNPJ:**

Observação:





MINISTÉRIO DA PREVIDÊNCIA SOCIAL - MPS

SECRETARIA DE POLÍTICAS DE PREVIDÊNCIA SOCIAL - SPPS

DEPARTAMENTO DOS REGIMES DE PREVIDÊNCIA NO SERVIÇO PÚBLICO - DRPSP

DEMONSTRATIVO DE APLICAÇÕES E INVESTIMENTOS DOS RECURSOS - DAIR

COMITÊ DE INVESTIMENTOS DO RPPS

Fundamento Legal de

Tipo da Norma: Portaria **Número da Norma:** 1436
Data da Norma: 05/05/2017 **Dispositivo da Norma:** 3 ART

Composição do Comitê de Investimentos do

CPF: XXX.XXX.XXX-XX **Nome:** DIOGENES COQUITA DA COSTA
Tipo de Vínculo: Servidor Efetivo **Vínculo/Representatividade:** Ente - Poder Executivo **Órgão/Entidade:** REPRESENTANTE DO CONSELHO DELIBERATIVO
Atribuição: Membro do Comitê de Investimentos - Efetivo

Início da Atuação

Ato: Portaria **Data do Ato:** 05/05/2017

Fim da Atuação

Ato: Portaria **Data do Ato:** 05/05/2017

Certificação

Tipo de Certificação: CPA 10 **Descrição:** **Validade da Certificação:** 31/07/2020
Entidade Certificadora: ANBIMA **Descrição:** **CNPJ:**





DEMONSTRATIVO DE APLICAÇÕES E INVESTIMENTOS DOS RECURSOS - DAIR

COMITÊ DE INVESTIMENTOS DO RPPS

Fundamento Legal de

Tipo da Norma: Portaria **Número da Norma:** 1436
Data da Norma: 05/05/2017 **Dispositivo da Norma:** 3 ART

Composição do Comitê de Investimentos do

CPF: XXX.XXX.XXX-XX **Nome:** JACQUELINE DA SILVA CAMPELO
Tipo de Vínculo: Outros **Vínculo/Representatividade:** Servidor **Órgão/Entidade:** IGARASSU PREVIDENCIA - IGAPREV
Atribuição: Membro do Comitê de Investimentos - Efetivo

Início da Atuação

Ato: Portaria **Data do Ato:** 05/05/2017

Fim da Atuação

Ato: Portaria **Data do Ato:** 05/05/2017

Certificação

Tipo de Certificação: CPA 20 **Descrição:** **Validade da Certificação:** 02/05/2022
Entidade Certificadora: ANBIMA **Descrição:** **CNPJ:**





MINISTÉRIO DA PREVIDÊNCIA SOCIAL - MPS

SECRETARIA DE POLÍTICAS DE PREVIDÊNCIA SOCIAL - SPPS

DEPARTAMENTO DOS REGIMES DE PREVIDÊNCIA NO SERVIÇO PÚBLICO - DRPSP

DEMONSTRATIVO DE APLICAÇÕES E INVESTIMENTOS DOS RECURSOS - DAIR

COMITÊ DE INVESTIMENTOS DO RPPS

Fundamento Legal de

Tipo da Norma: Portaria **Número da Norma:** 1436
Data da Norma: 05/05/2017 **Dispositivo da Norma:** 3 ART

Composição do Comitê de Investimentos do

CPF: XXX.XXX.XXX-XX **Nome:** FRANCISCO BARRETO DE MENEZES LEITE
Tipo de Vínculo: Servidor Efetivo **Vínculo/Representatividade:** Servidor **Órgão/Entidade:** IGARASSU PREVIDÊNCIA-IGAPREV
Atribuição: Membro do Comitê de Investimentos - Efetivo

Início da Atuação

Ato: Portaria **Data do Ato:** 05/05/2017

Fim da Atuação

Ato: Portaria **Data do Ato:**

Certificação

Tipo de Certificação: CPA 10 **Descrição:** **Validade da Certificação:** 06/12/2020
Entidade Certificadora: ANBIMA **Descrição:** **CNPJ:**





DEMONSTRATIVO DE APLICAÇÕES E INVESTIMENTOS DOS RECURSOS - DAIR

COMITÊ DE INVESTIMENTOS DO RPPS

Fundamento Legal de

Tipo da Norma: Portaria **Número da Norma:** 1436
Data da Norma: 05/05/2017 **Dispositivo da Norma:** 3 ART

Composição do Comitê de Investimentos do

CPF: XXX.XXX.XXX-XX **Nome:** EZI FRANCISCA DA SILVA PAULINO
Tipo de Vínculo: Servidor Efetivo **Vínculo/Representatividade:** Servidor **Órgão/Entidade:** IGARASSU PREVIDÊNCIA - IGAPREV
Atribuição: Membro do Comitê de Investimentos - Efetivo

Início da Atuação

Ato: Portaria **Data do Ato:** 05/05/2017

Fim da Atuação

Ato: Portaria **Data do Ato:**

Certificação

Tipo de Certificação: CPA 10 **Descrição:** **Validade da Certificação:** 24/09/2020
Entidade Certificadora: ANBIMA **Descrição:** **CNPJ:**





MINISTÉRIO DA PREVIDÊNCIA SOCIAL - MPS

SECRETARIA DE POLÍTICAS DE PREVIDÊNCIA SOCIAL - SPPS

DEPARTAMENTO DOS REGIMES DE PREVIDÊNCIA NO SERVIÇO PÚBLICO - DRPSP

DEMONSTRATIVO DE APLICAÇÕES E INVESTIMENTOS DOS RECURSOS - DAIR

COMITÊ DE INVESTIMENTOS DO RPPS

Fundamento Legal de

Tipo da Norma: Portaria **Número da Norma:** 1436
Data da Norma: 05/05/2017 **Dispositivo da Norma:** 3 ART

Composição do Comitê de Investimentos do

CPF: XXX.XXX.XXX-XX **Nome:** JOSE FERNANDES P. VASCONCELOS
Tipo de Vínculo: Servidor Efetivo **Vínculo/Representatividade:** Ente - Poder Executivo **Órgão/Entidade:** PREFEITURA MUNICIPAL DE IGARASSU/SECRETARIA DA RECEITA
Atribuição: Membro do Comitê de Investimentos - Efetivo

Início da Atuação

Ato: Portaria **Data do Ato:** 05/05/2017

Fim da Atuação

Ato: **Data do Ato:**

Certificação

Tipo de Certificação: **Descrição:** **Validade da Certificação:**
Entidade Certificadora: **Descrição:** **CNPJ:**





DEMONSTRATIVO DE APLICAÇÕES E INVESTIMENTOS DOS RECURSOS - DAIR

COMITÊ DE INVESTIMENTOS DO RPPS

Fundamento Legal de

Tipo da Norma: Portaria **Número da Norma:** 1436
Data da Norma: 05/05/2017 **Dispositivo da Norma:** 3 ART

Composição do Comitê de Investimentos do

CPF: XXX.XXX.XXX-XX **Nome:** HELIDA LUZIA DE ARRUDA LIMA
Tipo de Vínculo: Servidor Efetivo **Vínculo/Representatividade:** Servidor **Órgão/Entidade:** REPRESENTANTE DO CONSELHO FISCAL/SINDICATO
Atribuição: Membro do Comitê de Investimentos - Efetivo

Início da Atuação

Ato: Portaria **Data do Ato:** 05/05/2017

Fim da Atuação

Ato: **Data do Ato:**

Certificação

Tipo de Certificação: **Descrição:** **Validade da Certificação:**
Entidade Certificadora: **Descrição:** **CNPJ:**

Observação:





MINISTÉRIO DA PREVIDÊNCIA SOCIAL - MPS

SECRETARIA DE POLÍTICAS DE PREVIDÊNCIA SOCIAL - SPPS

DEPARTAMENTO DOS REGIMES DE PREVIDÊNCIA NO SERVIÇO PÚBLICO - DRPSP

DEMONSTRATIVO DE APLICAÇÕES E INVESTIMENTOS DOS RECURSOS - DAIR

FORMA DE GESTÃO E ACESSORAMENTO

Forma de Gestão dos Recursos do RPPS: Própria

Contratação objetivando a prestação de serviços de consultoria: Não

Informações do contrato vigente

Nenhum registro informado.

Observação:





MINISTÉRIO DA PREVIDÊNCIA SOCIAL - MPS

SECRETARIA DE POLÍTICAS DE PREVIDÊNCIA SOCIAL - SPPS

DEPARTAMENTO DOS REGIMES DE PREVIDÊNCIA NO SERVIÇO PÚBLICO - DRPSP

DEMONSTRATIVO DE APLICAÇÕES E INVESTIMENTOS DOS RECURSOS - DAIR

REGISTRO DE ATAS

Órgão: Comitê de Investimentos do RPPS Data da Reunião: 30/05/2019 Local da Reunião: SEDE- IGAPREV

Principais Deliberações e Assuntos Tratados: Aos trinta dias do mês de maio do ano de 2019, reuniram-se na sede do Instituto de Previdência dos Servidores Públicos de Igarassu A abertura da reunião ocorreu com a explicação do aumento médio mensal da despesa com benefícios em média de R\$ 35.000,00 (trinta e cinco mil reais), demonstrou-se a planilha de receitas e despesas previdenciárias, incluindo nestas apenas os benefícios pagos, verificamos que a despesa com benefícios ultrapassou as contribuições recebidas em 51.02%, caracterizando o déficit financeiro no plano financeiro, estando em crescente consumo das reservas financeiras aplicadas, registrando que mesmo com o mercado positivo nas aplicações e dobrado mensalmente a meta atuarial estipulada, contudo, sem um ato político (Executivo e Legislativo) tendente a busca do equilíbrio, irrefutavelmente, caminha-se para o consumo total das receitas do plano financeiro em curto prazo. Registrou-se que a expectativa para o cenário econômico nacional, ainda continua positiva e isso reflete nos títulos públicos e renda variável. Destacou-se que as despesas da despesa da folha de pagamento do mês R\$ 2.054.807,30 tendo sido necessário resgate para complementação uma vez que as contribuições previdenciárias são insuficientes.. Em relação a carteira de aplicações não houve realocação, movimentando-se só para custeio e despesas previdenciárias. As contribuições previdenciárias foram aplicadas nos mesmo fundos do mês anterior, portanto, não foi alterada a composição e deliberações anteriores. Nada mais tendo a ser tratado, deu-se por encerrada a presente reunião, seguindo a presente ata assinada por todos.

Acompanhamento das aplicações e investimentos dos recursos do RPPS

Avaliação do Desempenho das Aplicações Efetuadas por Entidade Autorizada e Credenciada

Data do Relatório:

Principais Aspectos Observados:

Relatórios sobre a rentabilidade, os riscos das diversas modalidades de operações realizadas nas aplicações dos recursos do RPPS e a aderência à atual política anual de investimentos

Data do Relatório:

Principais Aspectos Observados:

Compatibilidade das aplicações e investimentos dos recursos do RPPS com as obrigações presentes e futuras do RPPS

Data do Relatório:

Principais Aspectos Observados:





MINISTÉRIO DA PREVIDÊNCIA SOCIAL - MPS

SECRETARIA DE POLÍTICAS DE PREVIDÊNCIA SOCIAL - SPPS

DEPARTAMENTO DOS REGIMES DE PREVIDÊNCIA NO SERVIÇO PÚBLICO - DRPSP

DEMONSTRATIVO DE APLICAÇÕES E INVESTIMENTOS DOS RECURSOS - DAIR

REGISTRO DE ATAS

Outros Relatórios

Data do Relatório:

Principais Aspectos Observados:

Observações:





DEMONSTRATIVO DE APLICAÇÕES E INVESTIMENTOS DOS RECURSOS - DAIR

CREENCIAMENTO

INSTITUICOES CREDENCIADAS/CADASTRADAS

Identificação do Termo de Análise de

CNPJ:	30822936000169	Razão Social:	BB GESTÃO DE RECURSOS DISTRIBUIDORA DE TÍTULOS E VALORES MOBILIÁRIOS S.A.	
Tipo de Instituição:	Administrador de Fundo de Investimento	Descrição:	ATUALIZAÇÕES CADASTRAS	
Número do Termo de Análise de Credenciamento/Cadastramento:	C0117002	Data do Termo de Análise de Credenciamento/Cadastramento:	13/06/2018	
Número/Identificação do Processo Administrativo:	1/2017 prorrogação			

Resumo da Conclusão da

Verificação de informações sobre conduta nas operações realizadas no mercado financeiro e restrições que desaconselhem um relacionamento seguro:

A verificação sobre a conduta e restrições realizadas no site da Comissão de Valores Mobiliários(CVM) e Banco Central(BACEN) não apresentou restrições relevantes que impliquem em risco para instituição.

Regularidade Fiscal e Previdenciária:

A verificação dos documentos apresentados pela instituição atestam a regularidade fiscal e previdenciária.





MINISTÉRIO DA PREVIDÊNCIA SOCIAL - MPS

SECRETARIA DE POLÍTICAS DE PREVIDÊNCIA SOCIAL - SPPS

DEPARTAMENTO DOS REGIMES DE PREVIDÊNCIA NO SERVIÇO PÚBLICO - DRPSP

DEMONSTRATIVO DE APLICAÇÕES E INVESTIMENTOS DOS RECURSOS - DAIR

INSTITUICOES CREDENCIADAS/CADASTRADAS

Resumo da Conclusão da

Estrutura da Instituição:

A BB Gestão de Recursos Distribuidora de Títulos e Valores Mobiliários S.A. (BB DTVM S.A.), subsidiária integral do Banco do Brasil S.A., possui autonomia administrativa e estrutura própria de desvinculada ao Banco do Brasil. Assim, possui Conselho de Administração próprio e sua Diretoria Executiva é composta por um Diretor-Presidente e três Diretores Executivos. Possui, ainda, Conselho Fiscal para assegurar a fiscalização dos atos de gestão e o modelo de administração é baseada em decisão colegiada em todos os níveis. Assim, contam com 298 profissionais, dos quais 118 estão envolvidos diretamente nas atividades de gestão de investimentos.

Segregação das Atividades:





MINISTÉRIO DA PREVIDÊNCIA SOCIAL - MPS

SECRETARIA DE POLÍTICAS DE PREVIDÊNCIA SOCIAL - SPPS

DEPARTAMENTO DOS REGIMES DE PREVIDÊNCIA NO SERVIÇO PÚBLICO - DRPSP

DEMONSTRATIVO DE APLICAÇÕES E INVESTIMENTOS DOS RECURSOS - DAIR

INSTITUIÇÕES CREDENCIADAS/CADASTRADAS

Resumo da Conclusão da

Qualificação do corpo técnico:

Foi averiguado que o corpo técnico possui excelente qualificação técnica e experiência profissional no mercado que pode ser atestada por meio dos questionários DueDiligence e outras informações apresentados pela instituição.

Histórico e experiência de atuação:

A Gestão de Recursos DTVM S.A., fundada em 1986, atua no mercado financeiro na estruturação, instituição, administração e gestão de fundos, carteiras e clubes de investimentos. Desde 1994 destaca-se como líder nacional na indústria de Administração e Gestão de Fundos de Investimentos em termos de volume de recursos e possui elevado padrão de qualidade processos atestado por certificações de abrangência nacional e internacional.





MINISTÉRIO DA PREVIDÊNCIA SOCIAL - MPS

SECRETARIA DE POLÍTICAS DE PREVIDÊNCIA SOCIAL - SPPS

DEPARTAMENTO DOS REGIMES DE PREVIDÊNCIA NO SERVIÇO PÚBLICO - DRPSP

DEMONSTRATIVO DE APLICAÇÕES E INVESTIMENTOS DOS RECURSOS - DAIR

INSTITUIÇÕES CREDENCIADAS/CADASTRADAS

Resumo da Conclusão da

Principais categorias de ativos e fundos:

A instituição possui um portfólio diversificado composto de fundos Abertos e fechados, Renda Fixa, Curto Prazo, Referenciados DI, Cambiais, Multimercados, Dívida Externa, Ações, Offshore, fundos exclusivos, fundos de previdência e outros.

Volume de recursos sob administração/gestão:





MINISTÉRIO DA PREVIDÊNCIA SOCIAL - MPS

SECRETARIA DE POLÍTICAS DE PREVIDÊNCIA SOCIAL - SPPS

DEPARTAMENTO DOS REGIMES DE PREVIDÊNCIA NO SERVIÇO PÚBLICO - DRPSP

DEMONSTRATIVO DE APLICAÇÕES E INVESTIMENTOS DOS RECURSOS - DAIR

INSTITUIÇÕES CREDENCIADAS/CADASTRADAS

Resumo da Conclusão da

Avaliação da rentabilidade dos fundos sob sua administração/ gestão:

Os fundos sob gestão/administração a instituição possui boa aderência aos benchmarks, liquidez, performance e risco compatível com outras instituições do mercado e instituições credenciadas.

Avaliação dos riscos assumidos pelos fundos sob sua administração/ gestão:

A instituição controla, monitora e mitiga as exposições aos riscos de crédito, mercado e liquidez atendendo às regulamentações internas e externas, bem como, executa ações corretivas e preventivas no que diz respeito a sua atuação no mercado financeiro.





MINISTÉRIO DA PREVIDÊNCIA SOCIAL - MPS

SECRETARIA DE POLÍTICAS DE PREVIDÊNCIA SOCIAL - SPPS

DEPARTAMENTO DOS REGIMES DE PREVIDÊNCIA NO SERVIÇO PÚBLICO - DRPSP

DEMONSTRATIVO DE APLICAÇÕES E INVESTIMENTOS DOS RECURSOS - DAIR

INSTITUIÇÕES CREDENCIADAS/CADASTRADAS

Resumo da Conclusão da Análise

Critérios de análise pré-estabelecidos pelo ente federativo para credenciamento ou alocação de recursos do RPPS:

Os critérios de análise constam em Portaria disponibilizadas no portal institucional e em consonância com as normas vigentes.

Outros critérios:

Análise dos Documentos apresentados: Atos constitutivos, Documentos Fiscais, Documentos técnicos e Documentos Econômicos - financeiros. Relevância no mercado financeiro nacional.





DEMONSTRATIVO DE APLICAÇÕES E INVESTIMENTOS DOS RECURSOS - DAIR

INSTITUICOES CREDENCIADAS/CADASTRADAS

Identificação do Termo de Análise de

CNPJ:	90400888000142	Razão Social:	BANCO SANTANDER (BRASIL) S.A.	
Tipo de Instituição:	Administrador de Fundo de Investimento	Descrição:	atualizações cadastrais	
Número do Termo de Análise de Credenciamento/Cadastramento:	C0117003	Data do Termo de Análise de Credenciamento/Cadastramento:	13/06/2018	
Número/Identificação do Processo Administrativo:	1/2017 prorrogação			

Resumo da Conclusão da

Verificação de informações sobre conduta nas operações realizadas no mercado financeiro e restrições que desaconselhem um relacionamento seguro:

A verificação sobre a conduta e restrições realizadas no site da Comissão de Valores Mobiliários(CVM) e Banco Central(BACEN) não apresentou restrições relevantes que impliquem em risco para instituição.

Regularidade Fiscal e Previdenciária:

A verificação dos documentos apresentados pela instituição atestam a regularidade fiscal e previdenciária.





MINISTÉRIO DA PREVIDÊNCIA SOCIAL - MPS

SECRETARIA DE POLÍTICAS DE PREVIDÊNCIA SOCIAL - SPPS

DEPARTAMENTO DOS REGIMES DE PREVIDÊNCIA NO SERVIÇO PÚBLICO - DRPSP

DEMONSTRATIVO DE APLICAÇÕES E INVESTIMENTOS DOS RECURSOS - DAIR

INSTITUIÇÕES CREDENCIADAS/CADASTRADAS

Resumo da Conclusão da

Estrutura da Instituição:

O Banco Santander (Brasil) S.A. pertence ao Grupo Santander, com sede na Espanha, sendo o Terceiro maior banco privado do Brasil. Possui R\$ 661 bilhões em ativos totais, uma carteira de mais de 34 milhões de clientes e uma rede composta por 2.255 agências, 1.153 postos de atendimento. Além disso, marcam presença no mercado de capitais mercado de capitais, com ações ordinárias, ações preferenciais na BM&FBovespa e negociam na Bolsa de Nova York. Possui foco no mercado de varejo, mas é um banco que também atua no Mercado de Atacado e Gestão de Recursos de Terceiros.

Segregação das Atividades:

SANTANDER BRASIL GESTÃO DE RECURSOS LTDA é a instituição responsável pela gestão dos fundos e o Banco Santander S/A pela administração. A Custódia é realizada pela SANTANDER SECURITIES SERVICES BRASIL DTVM S/A (também empresa do Grupo SANTANDER). O BANCO SANTANDER possui um departamento jurídico para atendimento das demandas do Administrador, sendo que a SANTANDER BRASIL GESTÃO DE RECURSOS também possui departamento Jurídico próprio. Os princípios do "chinese wall" são fielmente respeitados através da separação física, jurídica, gerencial e com definições de políticas de sigilo que visam evitar a circulação de informações entre as diversas áreas/empresas do Grupo, especialmente entre as atividades do banco comercial, de investimento e Asset Management.





MINISTÉRIO DA PREVIDÊNCIA SOCIAL - MPS

SECRETARIA DE POLÍTICAS DE PREVIDÊNCIA SOCIAL - SPPS

DEPARTAMENTO DOS REGIMES DE PREVIDÊNCIA NO SERVIÇO PÚBLICO - DRPSP

DEMONSTRATIVO DE APLICAÇÕES E INVESTIMENTOS DOS RECURSOS - DAIR

INSTITUIÇÕES CREDENCIADAS/CADASTRADAS

Resumo da Conclusão da

Qualificação do corpo técnico:

Foi averiguado que o corpo técnico possui excelente qualificação técnica e experiência profissional no mercado que pode ser atestada por meio dos questionários DueDiligence e outras informações apresentados pela instituição.

Histórico e experiência de atuação:

O Santander chegou ao Brasil em 1970, com a abertura de um escritório de representação. Em 1997, anunciou a aquisição do Banco Geral do Comércio por R\$ 340 milhões, iniciando um processo de forte crescimento dos negócios no País. E, no ano seguinte, adquiriu o Banco Noroeste S.A. O ano de 2000 foi um dos mais importantes da história do banco no Brasil, com dois grandes negócios. Em janeiro, comprou o Conglomerado Meridional, formado pelos bancos Meridional e Bozano Simonsen, e, em novembro, fez sua maior aquisição na época, ao vencer o leilão de privatização do Banco do Estado de São Paulo S.A. (Banespa), com uma oferta de mais de R\$ 7,5 bilhões. Sete anos depois, o banco participou da maior operação do setor financeiro mundial: a compra, por 71 bilhões de Euros, do banco holandês ABN AMRO pelo consórcio formado pelo Santander e pelos bancos Fortis e RBS. Com isso, o Santander assumiu os bancos Antonvenetta, da Itália (vendido meses depois) e Real. A aquisição do Real representou um salto estratégico nas operações do Santander na América Latina.





MINISTÉRIO DA PREVIDÊNCIA SOCIAL - MPS

SECRETARIA DE POLÍTICAS DE PREVIDÊNCIA SOCIAL - SPPS

DEPARTAMENTO DOS REGIMES DE PREVIDÊNCIA NO SERVIÇO PÚBLICO - DRPSP

DEMONSTRATIVO DE APLICAÇÕES E INVESTIMENTOS DOS RECURSOS - DAIR

INSTITUIÇÕES CREDENCIADAS/CADASTRADAS

Resumo da Conclusão da

Principais categorias de ativos e fundos:

Segundo a instituição as categorias de fundo geridos são Curto Prazo e Referenciado , Cambial, Renda Fixa, Multimercado , Dívida Externa, Ações, FIDC, FIP, FIEE; FII; Fundo de Índice (ETF) e outros.

Volume de recursos sob administração/gestão:





MINISTÉRIO DA PREVIDÊNCIA SOCIAL - MPS

SECRETARIA DE POLÍTICAS DE PREVIDÊNCIA SOCIAL - SPPS

DEPARTAMENTO DOS REGIMES DE PREVIDÊNCIA NO SERVIÇO PÚBLICO - DRPSP

DEMONSTRATIVO DE APLICAÇÕES E INVESTIMENTOS DOS RECURSOS - DAIR

INSTITUIÇÕES CREDENCIADAS/CADASTRADAS

Resumo da Conclusão da

Avaliação da rentabilidade dos fundos sob sua administração/ gestão:

Os fundos sob gestão/administração a instituição possui boa aderência aos benchmarks, liquidez, performance e risco compatível com outras instituições do mercado e instituições credenciadas.

Avaliação dos riscos assumidos pelos fundos sob sua administração/ gestão:

A instituição controla, monitora e mitiga as exposições aos riscos de crédito, mercado e liquidez atendendo às regulamentações internas e externas, bem como, executa ações corretivas e preventivas no que diz respeito a sua atuação no mercado financeiro.





MINISTÉRIO DA PREVIDÊNCIA SOCIAL - MPS

SECRETARIA DE POLÍTICAS DE PREVIDÊNCIA SOCIAL - SPPS

DEPARTAMENTO DOS REGIMES DE PREVIDÊNCIA NO SERVIÇO PÚBLICO - DRPSP

DEMONSTRATIVO DE APLICAÇÕES E INVESTIMENTOS DOS RECURSOS - DAIR

INSTITUIÇÕES CREDENCIADAS/CADASTRADAS

Resumo da Conclusão da Análise

Critérios de análise pré-estabelecidos pelo ente federativo para credenciamento ou alocação de recursos do RPPS:

Os critérios de análise constam em Portaria disponibilizadas no portal institucional e em consonância com as normas vigentes.

Outros critérios:

Análise dos Documentos apresentados: Atos constitutivos, Documentos Fiscais, Documentos técnicos e Documentos Econômicos - financeiros. Relevância no mercado financeiro nacional.





MINISTÉRIO DA PREVIDÊNCIA SOCIAL - MPS

SECRETARIA DE POLÍTICAS DE PREVIDÊNCIA SOCIAL - SPPS

DEPARTAMENTO DOS REGIMES DE PREVIDÊNCIA NO SERVIÇO PÚBLICO - DRPSP

DEMONSTRATIVO DE APLICAÇÕES E INVESTIMENTOS DOS RECURSOS - DAIR

INSTITUIÇÕES CREDENCIADAS/CADASTRADAS

Identificação do Termo de Análise de

CNPJ:	10231177000152	Razão Social:	Santander Brasil Gestao De Recursos Ltda
Tipo de Instituição:	Gestor de Fundo de Investimento	Descrição:	ATUALIZAÇÕES CADASTRAIS
Número do Termo de Análise de Credenciamento/Cadastramento:	C0117004	Data do Termo de Análise de Credenciamento/Cadastramento:	13/06/2018
Número/Identificação do Processo Administrativo:	1/2017 prorrogação		

Resumo da Conclusão da

Verificação de informações sobre conduta nas operações realizadas no mercado financeiro e restrições que desaconselhem um relacionamento seguro:

A verificação sobre a conduta e restrições realizadas no site da Comissão de Valores Mobiliários(CVM) e Banco Central(BACEN) não apresentou restrições relevantes que impliquem em risco para instituição.

Regularidade Fiscal e Previdenciária:

A verificação dos documentos apresentados pela instituição atestam a regularidade fiscal e previdenciária.





MINISTÉRIO DA PREVIDÊNCIA SOCIAL - MPS

SECRETARIA DE POLÍTICAS DE PREVIDÊNCIA SOCIAL - SPPS

DEPARTAMENTO DOS REGIMES DE PREVIDÊNCIA NO SERVIÇO PÚBLICO - DRPSP

DEMONSTRATIVO DE APLICAÇÕES E INVESTIMENTOS DOS RECURSOS - DAIR

INSTITUIÇÕES CREDENCIADAS/CADASTRADAS

Resumo da Conclusão da

Estrutura da Instituição:

SANTANDER BRASIL GESTÃO DE RECURSOS LTDA, é uma gestora global especializada na gestão de Fundos de Investimento e Carteiras Administradas, com 50% de participação do BANCO SANTANDER E 50% da Warburg Pincus e General Atlantic. Conforme mencionado, o BANCO SANTANDER chegou a um acordo com a Warbug Pincus e General Atlantic para a aquisição dos 50% de participação destes clientes na SAM, o que fará com que a SAM volte a ser de 100% de propriedade do GRUPO SANTANDER - sujeito a aprovações regulatórias.

Segregação das Atividades:

SANTANDER BRASIL GESTÃO DE RECURSOS LTDA é a instituição responsável pela gestão dos fundos e o Banco Santander S/A pela administração. A Custódia é realizada pela SANTANDER SECURITIES SERVICES BRASIL DTVM S/A (também empresa do Grupo SANTANDER). O BANCO SANTANDER possui um departamento jurídico para atendimento das demandas do Administrador, sendo que a SANTANDER BRASIL GESTÃO DE RECURSOS também possui departamento Jurídico próprio. Os princípios do "chinese wall" são fielmente respeitados através da separação física, jurídica, gerencial e com definições de políticas de sigilo que visam evitar a circulação de informações entre as diversas áreas/empresas do Grupo, especialmente entre as atividades do banco comercial, de investimento e Asset Management.





MINISTÉRIO DA PREVIDÊNCIA SOCIAL - MPS

SECRETARIA DE POLÍTICAS DE PREVIDÊNCIA SOCIAL - SPPS

DEPARTAMENTO DOS REGIMES DE PREVIDÊNCIA NO SERVIÇO PÚBLICO - DRPSP

DEMONSTRATIVO DE APLICAÇÕES E INVESTIMENTOS DOS RECURSOS - DAIR

INSTITUIÇÕES CREDENCIADAS/CADASTRADAS

Resumo da Conclusão da

Qualificação do corpo técnico:

Foi averiguado que o corpo técnico possui excelente qualificação técnica e experiência profissional no mercado que pode ser atestada por meio dos questionários DueDiligence e outras informações apresentados pela instituição.

Histórico e experiência de atuação:

Em 1998, após a aquisição do Banco Noroeste, o Banco Santander Brasil constituiu a Santander Brasil Asset Management, com a finalidade exclusiva de gestão de recursos de terceiros. Durante o ano de 2000, o volume do patrimônio administrado pela Asset aumentou consideravelmente em consequência da compra do Conglomerado Financeiro Meridional (Banco Meridional S.A. e Banco Bozano, Simonsen S.A.). Em 2001, após a aquisição do Banco do Estado de São Paulo S.A. – Banespa S.A., a Santander Brasil Asset Management passou a incorporar à sua estrutura os fundos do Banco do Estado de São Paulo S.A. – Banespa S.A. e, em 2004, passou a se chamar Santander Banespa Asset Management Ltda. Essas aquisições resultaram em uma empresa capaz de oferecer, de forma segura, transparente e eficiente, produtos inovadores, abrangendo os mais diversos segmentos comerciais, como Varejo (Pessoa Física e Business), Private Banking, Corporate, Empresas, Global Banking, Distribuidores, Institucional, Governos e Instituições. No final de 2006, a organização recebeu a autorização do Banco Central do Brasil para atuar especificamente como uma sociedade Distribuidora de Títulos e Valores Mobiliários (DTVM), tendo sua denominação alterada para Santander Asset Management Distribuidora de Títulos e Valores Mobiliários Ltda. Com a aquisição do Banco ABN Amro Real em 2007, a Santander Asset Management consolidou sua posição com a da ABN AMRO Asset Management DTVM S.A., iniciada em 1993. Em maio de 2013, foi assinado um acordo entre o Banco Santander e afiliadas das empresas líderes de private equity Warburg Pincus e General Atlantic, que definiu que o Grupo Santander detinha 50% de uma holding que integrava 11 gestoras de fundos em diferentes países onde opera, enquanto Warburg Pincus e General Atlantic ficaram com o restante da sociedade. O Banco Santander chegou a um acordo com a Warburg Pincus e General Atlantic para a aquisição dos 50% de participação destes na SAM, a SAM voltará 100% p/Santander.





MINISTÉRIO DA PREVIDÊNCIA SOCIAL - MPS

SECRETARIA DE POLÍTICAS DE PREVIDÊNCIA SOCIAL - SPPS

DEPARTAMENTO DOS REGIMES DE PREVIDÊNCIA NO SERVIÇO PÚBLICO - DRPSP

DEMONSTRATIVO DE APLICAÇÕES E INVESTIMENTOS DOS RECURSOS - DAIR

INSTITUIÇÕES CREDENCIADAS/CADASTRADAS

Resumo da Conclusão da

Principais categorias de ativos e fundos:

Segundo a instituição as categorias de fundo geridos são Curto Prazo e Referenciado , Cambial, Renda Fixa, Multimercado , Dívida Externa, Ações, FIDC, FIP, FIEE; FII; Fundo de Índice (ETF) e outros.

Volume de recursos sob administração/gestão:





MINISTÉRIO DA PREVIDÊNCIA SOCIAL - MPS

SECRETARIA DE POLÍTICAS DE PREVIDÊNCIA SOCIAL - SPPS

DEPARTAMENTO DOS REGIMES DE PREVIDÊNCIA NO SERVIÇO PÚBLICO - DRPSP

DEMONSTRATIVO DE APLICAÇÕES E INVESTIMENTOS DOS RECURSOS - DAIR

INSTITUIÇÕES CREDENCIADAS/CADASTRADAS

Resumo da Conclusão da

Avaliação da rentabilidade dos fundos sob sua administração/ gestão:

Os fundos sob gestão/administração a instituição possui boa aderência aos benchmarks, liquidez, performance e risco compatível com outras instituições do mercado e instituições credenciadas.

Avaliação dos riscos assumidos pelos fundos sob sua administração/ gestão:

Os fundos sob gestão/administração a instituição possui boa aderência aos benchmarks, liquidez, performance e risco compatível com outras instituições do mercado e instituições credenciadas





MINISTÉRIO DA PREVIDÊNCIA SOCIAL - MPS

SECRETARIA DE POLÍTICAS DE PREVIDÊNCIA SOCIAL - SPPS

DEPARTAMENTO DOS REGIMES DE PREVIDÊNCIA NO SERVIÇO PÚBLICO - DRPSP

DEMONSTRATIVO DE APLICAÇÕES E INVESTIMENTOS DOS RECURSOS - DAIR

INSTITUIÇÕES CREDENCIADAS/CADASTRADAS

Resumo da Conclusão da Análise

Critérios de análise pré-estabelecidos pelo ente federativo para credenciamento ou alocação de recursos do RPPS:

Os critérios de análise constam em Portaria disponibilizadas no portal institucional e em consonância com as normas vigentes.

Outros critérios:

Análise dos Documentos apresentados: Atos constitutivos, Documentos Fiscais, Documentos técnicos e Documentos Econômicos - financeiros. Relevância no mercado financeiro nacional.





MINISTÉRIO DA PREVIDÊNCIA SOCIAL - MPS

SECRETARIA DE POLÍTICAS DE PREVIDÊNCIA SOCIAL - SPPS

DEPARTAMENTO DOS REGIMES DE PREVIDÊNCIA NO SERVIÇO PÚBLICO - DRPSP

DEMONSTRATIVO DE APLICAÇÕES E INVESTIMENTOS DOS RECURSOS - DAIR

INSTITUICOES CREDENCIADAS/CADASTRADAS

Identificação do Termo de Análise de

CNPJ: 00360305000104

Razão Social: CAIXA ECONÔMICA FEDERAL

Tipo de Instituição: Administrador de Fundo de Investimento

Descrição: ATUALIZAÇÕES CADASTRAIS

Número do Termo de Análise de Credenciamento/Cadastramento:

C0117005

Data do Termo de Análise de Credenciamento/Cadastramento: 13/06/2018

Número/Identificação do Processo Administrativo:

1/2017 prorrogação

Resumo da Conclusão da

Verificação de informações sobre conduta nas operações realizadas no mercado financeiro e restrições que desaconselhem um relacionamento seguro:

A verificação sobre a conduta e restrições realizadas no site da Comissão de Valores Mobiliários(CVM) e Banco Central(BACEN) não apresentou restrições relevantes que impliquem em risco para instituição.

Regularidade Fiscal e Previdenciária:

A verificação dos documentos apresentados pela instituição atestam a regularidade fiscal e previdenciária.





MINISTÉRIO DA PREVIDÊNCIA SOCIAL - MPS

SECRETARIA DE POLÍTICAS DE PREVIDÊNCIA SOCIAL - SPPS

DEPARTAMENTO DOS REGIMES DE PREVIDÊNCIA NO SERVIÇO PÚBLICO - DRPSP

DEMONSTRATIVO DE APLICAÇÕES E INVESTIMENTOS DOS RECURSOS - DAIR

INSTITUIÇÕES CREDENCIADAS/CADASTRADAS

Resumo da Conclusão da

Estrutura da Instituição:

A gestão de recursos de terceiros é efetuada pela VITER que está estruturada como uma vice-presidência da CAIXA, dispondo de uma Diretoria Executiva, uma Superintendência responsável desenvolvimento e manutenção de produtos para ativos de terceiros, administração fiduciária, monitoramento estratégico do mercado e pelo suporte ao relacionamento com clientes institucionais e grandes empresas e estrutura de governança própria por meio de órgãos colegiados e deliberativos

Segregação das Atividades:

A instituição segrega suas atividades estabelecendo a Viter como vice – previdência separada e não integrante do Conselho Diretor da CAIXA. Assim, procura mitigar eventuais situações de conflito de interesse por meio de estruturas de governança separada e comitês independente para a gestão dos recursos de terceiros.





MINISTÉRIO DA PREVIDÊNCIA SOCIAL - MPS

SECRETARIA DE POLÍTICAS DE PREVIDÊNCIA SOCIAL - SPPS

DEPARTAMENTO DOS REGIMES DE PREVIDÊNCIA NO SERVIÇO PÚBLICO - DRPSP

DEMONSTRATIVO DE APLICAÇÕES E INVESTIMENTOS DOS RECURSOS - DAIR

INSTITUIÇÕES CREDENCIADAS/CADASTRADAS

Resumo da Conclusão da

Qualificação do corpo técnico:

Foi averiguado que o corpo técnico possui excelente qualificação técnica e experiência profissional no mercado que pode ser atestada por meio dos questionários DueDiligence e outras informações apresentados pela instituição.

Histórico e experiência de atuação:

onômica Federal (CAIXA), instituição financeira sob a forma de empresa pública, foi criada em 12 de janeiro de 1861 quando Dom Pedro II assinou o Decreto nº 2.723, que fundou a Caixa Econômica da Corte. Diversas mudanças em sua estrutura foram efetuadas, dentre elas a unificação das Caixas Econômicas Estaduais. A CAIXA encontra-se devidamente registrada perante a Comissão de Valores Mobiliários (CVM) e autorizada para a prestação dos serviços de administração de carteira de valores mobiliários, conforme Ato Declaratório CVM nº. 3.241, de 04 de janeiro de 1995. Essa atividade é exercida na CAIXA por meio de sua Vice-Presidência de Gestão de Ativos de Terceiros (VITER). A atividade de administração fiduciária e gestão de recursos de terceiros iniciou-se em 1991. Desde 1998, a VITER, de acordo com o estatuto da CAIXA, atua de maneira segregada das atividades que envolvam recursos próprios da Instituição, garantindo transparência, independência, exclusividade de atuação e conduta ética na administração e gestão de recursos de terceiros. Em fevereiro de 2017, a VITER figurava como o 4º maior administrador de fundos do Brasil, de acordo com o Ranking de Administração de Fundos de Investimento ANBIMA, com mais de R\$ 293 bilhões de reais em ativos sob administração, que representa aproximadamente 8,08% da indústria de fundos





MINISTÉRIO DA PREVIDÊNCIA SOCIAL - MPS

SECRETARIA DE POLÍTICAS DE PREVIDÊNCIA SOCIAL - SPPS

DEPARTAMENTO DOS REGIMES DE PREVIDÊNCIA NO SERVIÇO PÚBLICO - DRPSP

DEMONSTRATIVO DE APLICAÇÕES E INVESTIMENTOS DOS RECURSOS - DAIR

INSTITUIÇÕES CREDENCIADAS/CADASTRADAS

Resumo da Conclusão da

Principais categorias de ativos e fundos:

A instituição gere mais de 445 fundos por meio da VITER nas seguintes categorias :curto prazo e referenciado , cambial, renda fixa, multimercado , dívida externa, ações, FIDC, FIP, FIEE, FII, fundo de índice (ETF), fundos mútuos de privatização – FGTS, outros

Volume de recursos sob administração/gestão:





MINISTÉRIO DA PREVIDÊNCIA SOCIAL - MPS

SECRETARIA DE POLÍTICAS DE PREVIDÊNCIA SOCIAL - SPPS

DEPARTAMENTO DOS REGIMES DE PREVIDÊNCIA NO SERVIÇO PÚBLICO - DRPSP

DEMONSTRATIVO DE APLICAÇÕES E INVESTIMENTOS DOS RECURSOS - DAIR

INSTITUIÇÕES CREDENCIADAS/CADASTRADAS

Resumo da Conclusão da

Avaliação da rentabilidade dos fundos sob sua administração/ gestão:

Os fundos sob gestão/administração da Caixa Econômica Federal possui boa aderência aos benchmarks, liquidez, performance e risco compatível com outras instituições do mercado e instituições credenciadas.

Avaliação dos riscos assumidos pelos fundos sob sua administração/ gestão:

A instituição controla, monitora e mitiga as exposições aos riscos de crédito, mercado e liquidez atendendo às regulamentações internas e externas, bem como, executa ações corretivas e preventivas no que diz respeito a sua atuação no mercado financeiro.





MINISTÉRIO DA PREVIDÊNCIA SOCIAL - MPS

SECRETARIA DE POLÍTICAS DE PREVIDÊNCIA SOCIAL - SPPS

DEPARTAMENTO DOS REGIMES DE PREVIDÊNCIA NO SERVIÇO PÚBLICO - DRPSP

DEMONSTRATIVO DE APLICAÇÕES E INVESTIMENTOS DOS RECURSOS - DAIR

INSTITUICOES CREDENCIADAS/CADASTRADAS

Resumo da Conclusão da Análise

Critérios de análise pré-estabelecidos pelo ente federativo para credenciamento ou alocação de recursos do RPPS:

Os critérios de análise constam em Portaria disponibilizadas no portal institucional e em consonância com as normas vigentes.

Outros critérios:

Análise dos Documentos apresentados: Atos constitutivos, Documentos Fiscais, Documentos técnicos e Documentos Econômicos - financeiros.
Relevância no mercado financeiro nacional.





DEMONSTRATIVO DE APLICAÇÕES E INVESTIMENTOS DOS RECURSOS - DAIR

INSTITUIÇÕES CREDENCIADAS/CADASTRADAS

Identificação do Termo de Análise de

CNPJ:	00000000000191	Razão Social:	BANCO DO BRASIL S/A.	
Tipo de Instituição:	Distribuidor	Descrição:	ATUALIZAÇÕES CADASTRAIS	
Número do Termo de Análise de Credenciamento/Cadastramento:	C0117001	Data do Termo de Análise de Credenciamento/Cadastramento:	13/06/2018	
Número/Identificação do Processo Administrativo:	1/2017 prorrogação			

Resumo da Conclusão da

Verificação de informações sobre conduta nas operações realizadas no mercado financeiro e restrições que desaconselhem um relacionamento seguro: A instituição não apresentou restrições ou pendências no mercado financeiro ou as pendências apresentadas não afetam a sua situação patrimonial.

Regularidade Fiscal e Previdenciária:

A instituição apresentou todos os documentos fiscais e previdenciários solicitados, em conformidade com a legislação vigente e Portaria de Credenciamento do Igarassu Previdência.





MINISTÉRIO DA PREVIDÊNCIA SOCIAL - MPS

SECRETARIA DE POLÍTICAS DE PREVIDÊNCIA SOCIAL - SPPS

DEPARTAMENTO DOS REGIMES DE PREVIDÊNCIA NO SERVIÇO PÚBLICO - DRPSP

DEMONSTRATIVO DE APLICAÇÕES E INVESTIMENTOS DOS RECURSOS - DAIR

INSTITUICOES CREDENCIADAS/CADASTRADAS

Resumo da Conclusão da

Estrutura da Instituição:

O Banco do Brasil S.A., pessoa jurídica de direito privado, sociedade anônima aberta, de economia mista, portanto, o governo federal possui a maioria de suas ações. Possui um grau adequado de governança sendo sua estrutura composta por Conselhos, Presidência, Vices, Diretoria, Superintendência, Agências e diversas outras segmentações.

Segregação das Atividades:

A instituição atende as normas vigentes no mercado bancário brasileiro e nos 23 países que mantém presença atuando de forma segregada nos mercados de pessoa física, jurídica, governo, instituições e outros.





MINISTÉRIO DA PREVIDÊNCIA SOCIAL - MPS

SECRETARIA DE POLÍTICAS DE PREVIDÊNCIA SOCIAL - SPPS

DEPARTAMENTO DOS REGIMES DE PREVIDÊNCIA NO SERVIÇO PÚBLICO - DRPSP

DEMONSTRATIVO DE APLICAÇÕES E INVESTIMENTOS DOS RECURSOS - DAIR

INSTITUIÇÕES CREDENCIADAS/CADASTRADAS

Resumo da Conclusão da

Qualificação do corpo técnico:

A equipe técnica apresenta ótimo nível de qualificação, conforme relatórios apresentados e informações disponibilizadas.

Histórico e experiência de atuação:

O Banco do Brasil é uma das maiores e mais antigas instituições financeiras do país e possui um histórico de mais de 200 anos de histórica e excelente atuação no mercado nacional e internacional, portanto, ótimo rating mesurado pelas principais agências de classificação.





MINISTÉRIO DA PREVIDÊNCIA SOCIAL - MPS

SECRETARIA DE POLÍTICAS DE PREVIDÊNCIA SOCIAL - SPPS

DEPARTAMENTO DOS REGIMES DE PREVIDÊNCIA NO SERVIÇO PÚBLICO - DRPSP

DEMONSTRATIVO DE APLICAÇÕES E INVESTIMENTOS DOS RECURSOS - DAIR

INSTITUIÇÕES CREDENCIADAS/CADASTRADAS

Resumo da Conclusão da

Principais categorias de ativos e fundos:

O Banco do Brasil é o distribuidor de todos os fundos da BB DTVM (Empresa do Conglomerado Banco do Brasil S.A.), através de suas agências, além de alguns fundos de terceiros em que a BB DTVM atua como administrador. Desta forma, a BB DTVM possui um portfólio diversificado fundos Abertos, de Renda Fixa, Curto Prazo, Referenciados DI, Cambiais, Multimercados, Previdência, Dívida Externa, Ações, Exclusivos, Offshore, outros.

Volume de recursos sob administração/gestão:

Volume informado conforme o Raking Ambima gestor/ administrador do qual o mesmo é distribuidor.





MINISTÉRIO DA PREVIDÊNCIA SOCIAL - MPS

SECRETARIA DE POLÍTICAS DE PREVIDÊNCIA SOCIAL - SPPS

DEPARTAMENTO DOS REGIMES DE PREVIDÊNCIA NO SERVIÇO PÚBLICO - DRPSP

DEMONSTRATIVO DE APLICAÇÕES E INVESTIMENTOS DOS RECURSOS - DAIR

INSTITUIÇÕES CREDENCIADAS/CADASTRADAS

Resumo da Conclusão da

Avaliação da rentabilidade dos fundos sob sua administração/ gestão:

Avaliação realizada nos fundos dos Gestores/Administradores do qual o mesmo é distribuidor.

Avaliação dos riscos assumidos pelos fundos sob sua administração/ gestão:

Avaliação realizada nos fundos dos Gestores/Administradores do qual o mesmo é distribuidor.





MINISTÉRIO DA PREVIDÊNCIA SOCIAL - MPS

SECRETARIA DE POLÍTICAS DE PREVIDÊNCIA SOCIAL - SPPS

DEPARTAMENTO DOS REGIMES DE PREVIDÊNCIA NO SERVIÇO PÚBLICO - DRPSP

DEMONSTRATIVO DE APLICAÇÕES E INVESTIMENTOS DOS RECURSOS - DAIR

INSTITUIÇÕES CREDENCIADAS/CADASTRADAS

Resumo da Conclusão da Análise

Critérios de análise pré-estabelecidos pelo ente federativo para credenciamento ou alocação de recursos do RPPS:

Os critérios de análise constam em Portaria disponibilizadas no portal institucional e em consonância com as normas vigentes.

Outros critérios:

Análise dos Documentos apresentados: Atos constitutivos, Documentos Fiscais, Documentos técnicos e Documentos Econômicos - financeiros. Relevância no mercado financeiro nacional.





MINISTÉRIO DA PREVIDÊNCIA SOCIAL - MPS
SECRETARIA DE POLÍTICAS DE PREVIDÊNCIA SOCIAL - SPPS
DEPARTAMENTO DOS REGIMES DE PREVIDÊNCIA NO SERVIÇO PÚBLICO - DRPSP

DEMONSTRATIVO DE APLICAÇÕES E INVESTIMENTOS DOS RECURSOS - DAIR

FUNDOS DE INVESTIMENTO ANALISADOS		
Instituição:	30.822.936/0001-69 - BB GESTÃO DE RECURSOS DISTRIBUIDORA DE TÍTULOS E VALORES MOBILIÁRIOS S.A.	Número do Termo de Análise de Credenciamento/Cadastramento:
Segmento:	Renda Fixa	Tipo de Ativo: FI 100% títulos TN - Art. 7º, I, b
CNPJ do Fundo de Investimento Analisado:	13322205000135	Nome do Fundo de Investimento Analisado: BB PREVIDENCIÁRIO RENDA FIXA IDKA2 TÍTULOS PÚBLICOS FUNDO DE INVESTIMENTO
Data da Análise:	06/06/2018	
Conclusão da Análise do Fundo:	O fundo possui patrimônio suficiente para suportar aplicação visando a diversificação da carteira de investimentos e respeitando os limites da Resolução CMN 3.922/2010 e 4.392/2014 e outras disposições normatizadoras e reguladoras, bem como, atende os requisitos para o credenciamento no Igarassu Previdência. Além disso, apresenta benchmark compatível com metas de rentabilidades institucionais e parâmetros técnicos de risco e performance semelhantes com outras classes de fundos do mercado e fundos credenciados.	
Instituição:	90.400.888/0001-42 - BANCO SANTANDER (BRASIL) S.A.	Número do Termo de Análise de Credenciamento/Cadastramento:
Segmento:	Renda Fixa	Tipo de Ativo: FI 100% títulos TN - Art. 7º, I, b
CNPJ do Fundo de Investimento Analisado:	14504578000190	Nome do Fundo de Investimento Analisado: SANTANDER FUNDO DE INVESTIMENTO EM COTAS DE FUNDOS DE INVESTIMENTO IMA-B INSTITUCIONAL TP RF LP
Data da Análise:	05/06/2018	
Conclusão da Análise do Fundo:	O fundo possui patrimônio suficiente para suportar aplicação visando a diversificação da carteira de investimentos e respeitando os limites da Resolução CMN 3.922/2010 e 4.392/2014 e outras disposições normatizadoras e reguladoras, bem como, atende os requisitos para o credenciamento no Igarassu Previdência. Além disso, apresenta benchmark compatível com metas de rentabilidades institucionais e parâmetros técnicos de risco e performance semelhantes com outras classes de fundos do mercado e fundos credenciados.	
Instituição:	90.400.888/0001-42 - BANCO SANTANDER (BRASIL) S.A.	Número do Termo de Análise de Credenciamento/Cadastramento:
Segmento:	Renda Fixa	Tipo de Ativo: FI Renda Fixa - Geral - Art. 7º, IV, a
CNPJ do Fundo de Investimento Analisado:	06095438000187	Nome do Fundo de Investimento Analisado: SANTANDER FIC FI INSTITUCIONAL RF
Data da Análise:	09/06/2018	
Conclusão da Análise do Fundo:	O fundo possui patrimônio suficiente para suportar aplicação visando a diversificação da carteira de investimentos e respeitando os limites da Resolução CMN 3.922/2010 e 4.392/2014 e outras disposições normatizadoras e reguladoras, bem como, atende os requisitos para o credenciamento no Igarassu Previdência. Além disso, apresenta benchmark compatível com metas de rentabilidades institucionais e parâmetros técnicos de risco e performance semelhantes com outras classes de fundos do mercado e fundos credenciados.	
Instituição:	30.822.936/0001-69 - BB GESTÃO DE RECURSOS DISTRIBUIDORA DE TÍTULOS E VALORES MOBILIÁRIOS S.A.	Número do Termo de Análise de Credenciamento/Cadastramento:
Segmento:	Renda Fixa	Tipo de Ativo: FI 100% títulos TN - Art. 7º, I, b
CNPJ do Fundo de Investimento Analisado:	07442078000105	Nome do Fundo de Investimento Analisado: BB PREVIDENCIÁRIO RENDA FIXA IMA-B TÍTULOS PÚBLICOS FUNDO DE INVESTIMENTO
Data da Análise:	07/06/2018	
Conclusão da Análise do Fundo:	O fundo possui patrimônio suficiente para suportar aplicação visando a diversificação da carteira de investimentos e respeitando os limites da Resolução CMN 3.922/2010 e 4.392/2014 e outras disposições normatizadoras e reguladoras, bem como, atende os requisitos para o credenciamento no Igarassu Previdência. Além disso, apresenta benchmark compatível com metas de rentabilidades institucionais e parâmetros técnicos de risco e performance semelhantes com outras classes de fundos do mercado e fundos credenciados.	





MINISTÉRIO DA PREVIDÊNCIA SOCIAL - MPS
SECRETARIA DE POLÍTICAS DE PREVIDÊNCIA SOCIAL - SPPS
DEPARTAMENTO DOS REGIMES DE PREVIDÊNCIA NO SERVIÇO PÚBLICO - DRPSP

DEMONSTRATIVO DE APLICAÇÕES E INVESTIMENTOS DOS RECURSOS - DAIR

FUNDOS DE INVESTIMENTO ANALISADOS		
Instituição:	30.822.936/0001-69 - BB GESTÃO DE RECURSOS DISTRIBUIDORA DE TÍTULOS E VALORES MOBILIÁRIOS S.A.	Número do Termo de Análise de Credenciamento/Cadastramento:
Segmento:	Renda Fixa	Tipo de Ativo: FI 100% títulos TN - Art. 7º, I, b
CNPJ do Fundo de Investimento Analisado:	11328882000135	Nome do Fundo de Investimento Analisado: BB PREVIDENCIÁRIO RENDA FIXA IRF-M1 TÍTULOS PÚBLICOS FUNDO DE INVESTIMENTO EM COTAS DE FI
Data da Análise:	07/06/2018	
Conclusão da Análise do Fundo:	O fundo possui patrimônio suficiente para suportar aplicação visando a diversificação da carteira de investimentos e respeitando os limites da Resolução CMN 3.922/2010 e 4.392/2014 e outras disposições normatizadoras e reguladoras, bem como, atende os requisitos para o credenciamento no Igarassu Previdência. Além disso, apresenta benchmark compatível com metas de rentabilidades institucionais e parâmetros técnicos de risco e performance semelhantes com outras classes de fundos do mercado e fundos credenciados.	
Instituição:	00.360.305/0001-04 - CAIXA ECONÔMICA FEDERAL	Número do Termo de Análise de Credenciamento/Cadastramento:
Segmento:	Renda Fixa	Tipo de Ativo: FI 100% títulos TN - Art. 7º, I, b
CNPJ do Fundo de Investimento Analisado:	14386926000171	Nome do Fundo de Investimento Analisado: FUNDO DE INVESTIMENTO CAIXA BRASIL IDKA IPCA 2A TITULOS PUBLICOS RENDA FIXA LONGO PRAZO
Data da Análise:	05/06/2018	
Conclusão da Análise do Fundo:	O fundo possui patrimônio suficiente para suportar aplicação visando a diversificação da carteira de investimentos e respeitando os limites da Resolução CMN 3.922/2010 e 4.392/2014 e outras disposições normatizadoras e reguladoras, bem como, atende os requisitos para o credenciamento no Igarassu Previdência. Além disso, apresenta benchmark compatível com metas de rentabilidades institucionais e parâmetros técnicos de risco e performance semelhantes com outras classes de fundos do mercado e fundos credenciados.	
Instituição:	30.822.936/0001-69 - BB GESTÃO DE RECURSOS DISTRIBUIDORA DE TÍTULOS E VALORES MOBILIÁRIOS S.A.	Número do Termo de Análise de Credenciamento/Cadastramento:
Segmento:	Renda Fixa	Tipo de Ativo: FI Renda Fixa - Geral - Art. 7º, IV, a
CNPJ do Fundo de Investimento Analisado:	13077415000105	Nome do Fundo de Investimento Analisado: BB PREVIDENCIÁRIO RENDA FIXA FLUXO FUNDO DE INVESTIMENTO EM COTAS DE FUNDOS DE INVESTIMENTO
Data da Análise:	07/06/2018	
Conclusão da Análise do Fundo:	O fundo possui patrimônio suficiente para suportar aplicação visando a diversificação da carteira de investimentos e respeitando os limites da Resolução CMN 3.922/2010 e 4.392/2014 e outras disposições normatizadoras e reguladoras, bem como, atende os requisitos para o credenciamento no Igarassu Previdência. Além disso, apresenta benchmark compatível com metas de rentabilidades institucionais e parâmetros técnicos de risco e performance semelhantes com outras classes de fundos do mercado e fundos credenciados.	
Instituição:	30.822.936/0001-69 - BB GESTÃO DE RECURSOS DISTRIBUIDORA DE TÍTULOS E VALORES MOBILIÁRIOS S.A.	Número do Termo de Análise de Credenciamento/Cadastramento:
Segmento:	Renda Fixa	Tipo de Ativo: FI Renda Fixa - Geral - Art. 7º, IV, a
CNPJ do Fundo de Investimento Analisado:	19303795000135	Nome do Fundo de Investimento Analisado: BB PREVIDENCIÁRIO RENDA FIXA TÍTULOS PÚBLICOS IPCA III FUNDO DE INVESTIMENTO
Data da Análise:	07/06/2018	
Conclusão da Análise do Fundo:	O fundo possui patrimônio suficiente para suportar aplicação visando a diversificação da carteira de investimentos e respeitando os limites da Resolução CMN 3.922/2010 e 4.392/2014 e outras disposições normatizadoras e reguladoras, bem como, atende os requisitos para o credenciamento no Igarassu Previdência. Além disso, apresenta benchmark compatível com metas de rentabilidades institucionais e parâmetros técnicos de risco e performance semelhantes com outras classes de fundos do mercado e fundos credenciados.	





MINISTÉRIO DA PREVIDÊNCIA SOCIAL - MPS
SECRETARIA DE POLÍTICAS DE PREVIDÊNCIA SOCIAL - SPPS
DEPARTAMENTO DOS REGIMES DE PREVIDÊNCIA NO SERVIÇO PÚBLICO - DRPSP

DEMONSTRATIVO DE APLICAÇÕES E INVESTIMENTOS DOS RECURSOS - DAIR

FUNDOS DE INVESTIMENTO ANALISADOS		
Instituição:	00.360.305/0001-04 - CAIXA ECONÔMICA FEDERAL	Número do Termo de Análise de Credenciamento/Cadastramento:
Segmento:	Renda Fixa	Tipo de Ativo: FI Renda Fixa - Geral - Art. 7º, IV, a
CNPJ do Fundo de Investimento Analisado:	03737206000197	Nome do Fundo de Investimento Analisado: FUNDO DE INVESTIMENTO CAIXA BRASIL RENDA FIXA REFERENCIADO DI LONGO PRAZO
Data da Análise:	05/06/2018	
Conclusão da Análise do Fundo:	O fundo possui patrimônio suficiente para suportar aplicação visando a diversificação da carteira de investimentos e respeitando os limites da Resolução CMN 3.922/2010 e 4.392/2014 e outras disposições normatizadoras e reguladoras, bem como, atende os requisitos para o credenciamento no Igarassu Previdência. Além disso, apresenta benchmark compatível com metas de rentabilidades institucionais e parâmetros técnicos de risco e performance semelhantes com outras classes de fundos do mercado e fundos credenciados.	
Instituição:	30.822.936/0001-69 - BB GESTÃO DE RECURSOS DISTRIBUIDORA DE TÍTULOS E VALORES MOBILIÁRIOS S.A.	Número do Termo de Análise de Credenciamento/Cadastramento:
Segmento:	Renda Fixa	Tipo de Ativo: FI 100% títulos TN - Art. 7º, I, b
CNPJ do Fundo de Investimento Analisado:	13327340000173	Nome do Fundo de Investimento Analisado: BB PREVIDENCIÁRIO RENDA FIXA IMA-B5+ TÍTULOS PÚBLICOS FUNDO DE INVESTIMENTO
Data da Análise:	05/06/2018	
Conclusão da Análise do Fundo:	O fundo possui patrimônio suficiente para suportar aplicação visando a diversificação da carteira de investimentos e respeitando os limites da Resolução CMN 3.922/2010 e 4.392/2014 e outras disposições normatizadoras e reguladoras, bem como, atende os requisitos para o credenciamento no Igarassu Previdência. Além disso, apresenta benchmark compatível com metas de rentabilidades institucionais e parâmetros técnicos de risco e performance semelhantes com outras classes de fundos do mercado e fundos credenciados.	
Instituição:	00.360.305/0001-04 - CAIXA ECONÔMICA FEDERAL	Número do Termo de Análise de Credenciamento/Cadastramento:
Segmento:	Renda Fixa	Tipo de Ativo: FI 100% títulos TN - Art. 7º, I, b
CNPJ do Fundo de Investimento Analisado:	11060913000110	Nome do Fundo de Investimento Analisado: FUNDO DE INVESTIMENTO CAIXA BRASIL IMA-B 5 TÍTULOS PÚBLICOS RENDA FIXA LONGO PRAZO
Data da Análise:	06/06/2018	
Conclusão da Análise do Fundo:	O fundo possui patrimônio suficiente para suportar aplicação visando a diversificação da carteira de investimentos e respeitando os limites da Resolução CMN 3.922/2010 e 4.392/2014 e outras disposições normatizadoras e reguladoras, bem como, atende os requisitos para o credenciamento no Igarassu Previdência. Além disso, apresenta benchmark compatível com metas de rentabilidades institucionais e parâmetros técnicos de risco e performance semelhantes com outras classes de fundos do mercado e fundos credenciados.	
Instituição:	00.360.305/0001-04 - CAIXA ECONÔMICA FEDERAL	Número do Termo de Análise de Credenciamento/Cadastramento:
Segmento:	Renda Fixa	Tipo de Ativo: FI 100% títulos TN - Art. 7º, I, b
CNPJ do Fundo de Investimento Analisado:	10740658000193	Nome do Fundo de Investimento Analisado: FUNDO DE INVESTIMENTO CAIXA BRASIL IMA-B TÍTULOS PÚBLICOS RENDA FIXA LONGO PRAZO
Data da Análise:	06/06/2018	
Conclusão da Análise do Fundo:	O fundo possui patrimônio suficiente para suportar aplicação visando a diversificação da carteira de investimentos e respeitando os limites da Resolução CMN 3.922/2010 e 4.392/2014 e outras disposições normatizadoras e reguladoras, bem como, atende os requisitos para o credenciamento no Igarassu Previdência. Além disso, apresenta benchmark compatível com metas de rentabilidades institucionais e parâmetros técnicos de risco e performance semelhantes com outras classes de fundos do mercado e fundos credenciados.	





MINISTÉRIO DA PREVIDÊNCIA SOCIAL - MPS
SECRETARIA DE POLÍTICAS DE PREVIDÊNCIA SOCIAL - SPPS
DEPARTAMENTO DOS REGIMES DE PREVIDÊNCIA NO SERVIÇO PÚBLICO - DRPSP

DEMONSTRATIVO DE APLICAÇÕES E INVESTIMENTOS DOS RECURSOS - DAIR

FUNDOS DE INVESTIMENTO ANALISADOS		
Instituição:	00.360.305/0001-04 - CAIXA ECONÔMICA FEDERAL	Número do Termo de Análise de Credenciamento/Cadastramento:
Segmento:	Renda Fixa	Tipo de Ativo: FI 100% títulos TN - Art. 7º, I, b
CNPJ do Fundo de Investimento Analisado:	10740670000106	Nome do Fundo de Investimento Analisado: FUNDO DE INVESTIMENTO CAIXA BRASIL IRF-M 1 TÍTULOS PÚBLICOS RENDA FIXA
Data da Análise:	06/06/2018	
Conclusão da Análise do Fundo:	O fundo possui patrimônio suficiente para suportar aplicação visando a diversificação da carteira de investimentos e respeitando os limites da Resolução CMN 3.922/2010 e 4.392/2014 e outras disposições normatizadoras e reguladoras, bem como, atende os requisitos para o credenciamento no Igarassu Previdência. Além disso, apresenta benchmark compatível com metas de rentabilidades institucionais e parâmetros técnicos de risco e performance semelhantes com outras classes de fundos do mercado e fundos credenciados.	
Instituição:	00.360.305/0001-04 - CAIXA ECONÔMICA FEDERAL	Número do Termo de Análise de Credenciamento/Cadastramento:
Segmento:	Renda Fixa	Tipo de Ativo: FI 100% títulos TN - Art. 7º, I, b
CNPJ do Fundo de Investimento Analisado:	10577503000188	Nome do Fundo de Investimento Analisado: FUNDO DE INVESTIMENTO CAIXA BRASIL IMA-B 5+ TÍTULOS PÚBLICOS RENDA FIXA LONGO PRAZO
Data da Análise:	06/06/2018	
Conclusão da Análise do Fundo:	O fundo possui patrimônio suficiente para suportar aplicação visando a diversificação da carteira de investimentos e respeitando os limites da Resolução CMN 3.922/2010 e 4.392/2014 e outras disposições normatizadoras e reguladoras, bem como, atende os requisitos para o credenciamento no Igarassu Previdência. Além disso, apresenta benchmark compatível com metas de rentabilidades institucionais e parâmetros técnicos de risco e performance semelhantes com outras classes de fundos do mercado e fundos credenciados.	
Instituição:	30.822.936/0001-69 - BB GESTÃO DE RECURSOS DISTRIBUIDORA DE TÍTULOS E VALORES MOBILIÁRIOS S.A.	Número do Termo de Análise de Credenciamento/Cadastramento:
Segmento:	Renda Fixa	Tipo de Ativo: FI Renda Fixa - Geral - Art. 7º, IV, a
CNPJ do Fundo de Investimento Analisado:	13077418000149	Nome do Fundo de Investimento Analisado: BB PREVIDENCIÁRIO RENDA FIXA PERFIL FUNDO DE INVESTIMENTO EM COTAS DE FUNDOS DE INVESTIMENTO
Data da Análise:	06/06/2018	
Conclusão da Análise do Fundo:	O fundo possui patrimônio suficiente para suportar aplicação visando a diversificação da carteira de investimentos e respeitando os limites da Resolução CMN 3.922/2010 e 4.392/2014 e outras disposições normatizadoras e reguladoras, bem como, atende os requisitos para o credenciamento no Igarassu Previdência. Além disso, apresenta benchmark compatível com metas de rentabilidades institucionais e parâmetros técnicos de risco e performance semelhantes com outras classes de fundos do mercado e fundos credenciados.	
Instituição:	30.822.936/0001-69 - BB GESTÃO DE RECURSOS DISTRIBUIDORA DE TÍTULOS E VALORES MOBILIÁRIOS S.A.	Número do Termo de Análise de Credenciamento/Cadastramento:
Segmento:	Renda Fixa	Tipo de Ativo: FI 100% títulos TN - Art. 7º, I, b
CNPJ do Fundo de Investimento Analisado:	19768733000107	Nome do Fundo de Investimento Analisado: FUNDO DE INVESTIMENTO CAIXA BRASIL 2018 II TÍTULOS PÚBLICOS RENDA FIXA
Data da Análise:	06/06/2018	
Conclusão da Análise do Fundo:	O fundo possui patrimônio suficiente para suportar aplicação visando a diversificação da carteira de investimentos e respeitando os limites da Resolução CMN 3.922/2010 e 4.392/2014 e outras disposições normatizadoras e reguladoras, bem como, atende os requisitos para o credenciamento no Igarassu Previdência. Além disso, apresenta benchmark compatível com metas de rentabilidades institucionais e parâmetros técnicos de risco e performance semelhantes com outras classes de fundos do mercado e fundos credenciados.	





MINISTÉRIO DA PREVIDÊNCIA SOCIAL - MPS
SECRETARIA DE POLÍTICAS DE PREVIDÊNCIA SOCIAL - SPPS
DEPARTAMENTO DOS REGIMES DE PREVIDÊNCIA NO SERVIÇO PÚBLICO - DRPSP

DEMONSTRATIVO DE APLICAÇÕES E INVESTIMENTOS DOS RECURSOS - DAIR

FUNDOS DE INVESTIMENTO ANALISADOS		
Instituição:	00.360.305/0001-04 - CAIXA ECONÔMICA FEDERAL	Número do Termo de Análise de Credenciamento/Cadastramento:
Segmento:	Renda Fixa	Tipo de Ativo: FI Renda Fixa - Geral - Art. 7º, IV, a
CNPJ do Fundo de Investimento Analisado:	14508643000155	Nome do Fundo de Investimento Analisado: FUNDO DE INVESTIMENTO CAIXA BRASIL DISPONIBILIDADES RENDA FIXA
Data da Análise:	09/06/2018	
Conclusão da Análise do Fundo:	O fundo possui patrimônio suficiente para suportar aplicação visando a diversificação da carteira de investimentos e respeitando os limites da Resolução CMN 3.922/2010 e 4.392/2014 e outras disposições normatizadoras e reguladoras, bem como, atende os requisitos para o credenciamento no Igarassu Previdência. Além disso, apresenta benchmark compatível com metas de rentabilidades institucionais e parâmetros técnicos de risco e performance semelhantes com outras classes de fundos do mercado e fundos credenciados.	
Instituição:	90.400.888/0001-42 - BANCO SANTANDER (BRASIL) S.A.	Número do Termo de Análise de Credenciamento/Cadastramento:
Segmento:	Renda Fixa	Tipo de Ativo: FI 100% títulos TN - Art. 7º, I, b
CNPJ do Fundo de Investimento Analisado:	11180607000117	Nome do Fundo de Investimento Analisado: SANTANDER FIC IMA B TIT PUB RF LP
Data da Análise:	08/06/2018	
Conclusão da Análise do Fundo:	O fundo possui patrimônio suficiente para suportar aplicação visando a diversificação da carteira de investimentos e respeitando os limites da Resolução CMN 3.922/2010 e 4.392/2014 e outras disposições normatizadoras e reguladoras, bem como, atende os requisitos para o credenciamento no Igarassu Previdência. Além disso, apresenta benchmark compatível com metas de rentabilidades institucionais e parâmetros técnicos de risco e performance semelhantes com outras classes de fundos do mercado e fundos credenciados.	
Instituição:	90.400.888/0001-42 - BANCO SANTANDER (BRASIL) S.A.	Número do Termo de Análise de Credenciamento/Cadastramento:
Segmento:	Renda Variável e Investimentos Estruturados	Tipo de Ativo: FI Multimercado - Aberto - Art. 8º, III
CNPJ do Fundo de Investimento Analisado:	03765626000187	Nome do Fundo de Investimento Analisado: SANTANDER PERFORMANCE FIC MM
Data da Análise:	09/06/2018	
Conclusão da Análise do Fundo:	O fundo possui patrimônio suficiente para suportar aplicação visando a diversificação da carteira de investimentos e respeitando os limites da Resolução CMN 3.922/2010 e 4.392/2014 e outras disposições normatizadoras e reguladoras, bem como, atende os requisitos para o credenciamento no Igarassu Previdência. Além disso, apresenta benchmark compatível com metas de rentabilidades institucionais e parâmetros técnicos de risco e performance semelhantes com outras classes de fundos do mercado e fundos credenciados.	
Instituição:	90.400.888/0001-42 - BANCO SANTANDER (BRASIL) S.A.	Número do Termo de Análise de Credenciamento/Cadastramento:
Segmento:	Renda Fixa	Tipo de Ativo: FI 100% títulos TN - Art. 7º, I, b
CNPJ do Fundo de Investimento Analisado:	10979017000196	Nome do Fundo de Investimento Analisado: SANTANDER FIC IRFM1 TP RF
Data da Análise:	09/06/2018	
Conclusão da Análise do Fundo:	O fundo possui patrimônio suficiente para suportar aplicação visando a diversificação da carteira de investimentos e respeitando os limites da Resolução CMN 3.922/2010 e 4.392/2014 e outras disposições normatizadoras e reguladoras, bem como, atende os requisitos para o credenciamento no Igarassu Previdência. Além disso, apresenta benchmark compatível com metas de rentabilidades institucionais e parâmetros técnicos de risco e performance semelhantes com outras classes de fundos do mercado e fundos credenciados.	





MINISTÉRIO DA PREVIDÊNCIA SOCIAL - MPS
SECRETARIA DE POLÍTICAS DE PREVIDÊNCIA SOCIAL - SPPS
DEPARTAMENTO DOS REGIMES DE PREVIDÊNCIA NO SERVIÇO PÚBLICO - DRPSP

DEMONSTRATIVO DE APLICAÇÕES E INVESTIMENTOS DOS RECURSOS - DAIR

FUNDOS DE INVESTIMENTO ANALISADOS		
Instituição:	90.400.888/0001-42 - BANCO SANTANDER (BRASIL) S.A.	Número do Termo de Análise de Credenciamento/Cadastramento:
Segmento:	Renda Fixa	Tipo de Ativo: FI 100% títulos TN - Art. 7º, I, b
CNPJ do Fundo de Investimento Analisado:	10979025000132	Nome do Fundo de Investimento Analisado: SANTANDER FI IRF M1 TP RF
Data da Análise:	09/06/2018	
Conclusão da Análise do Fundo:	O fundo possui patrimônio suficiente para suportar aplicação visando a diversificação da carteira de investimentos e respeitando os limites da Resolução CMN 3.922/2010 e 4.392/2014 e outras disposições normatizadoras e reguladoras, bem como, atende os requisitos para o credenciamento no Igarassu Previdência. Além disso, apresenta benchmark compatível com metas de rentabilidades institucionais e parâmetros técnicos de risco e performance semelhantes com outras classes de fundos do mercado e fundos credenciados.	
Instituição:	00.360.305/0001-04 - CAIXA ECONÔMICA FEDERAL	Número do Termo de Análise de Credenciamento/Cadastramento:
Segmento:	Renda Fixa	Tipo de Ativo: FI Renda Fixa - Geral - Art. 7º, IV, a
CNPJ do Fundo de Investimento Analisado:	05164356000184	Nome do Fundo de Investimento Analisado: CAIXA BRASIL TITULOS PUBLICOS RF
Data da Análise:	09/06/2018	
Conclusão da Análise do Fundo:	O fundo possui patrimônio suficiente para suportar aplicação visando a diversificação da carteira de investimentos e respeitando os limites da Resolução CMN 3.922/2010 e 4.392/2014 e outras disposições normatizadoras e reguladoras, bem como, atende os requisitos para o credenciamento no Igarassu Previdência. Além disso, apresenta benchmark compatível com metas de rentabilidades institucionais e parâmetros técnicos de risco e performance semelhantes com outras classes de fundos do mercado e fundos credenciados.	
Instituição:	90.400.888/0001-42 - BANCO SANTANDER (BRASIL) S.A.	Número do Termo de Análise de Credenciamento/Cadastramento:
Segmento:	Renda Fixa	Tipo de Ativo: FI 100% títulos TN - Art. 7º, I, b
CNPJ do Fundo de Investimento Analisado:	13455117000101	Nome do Fundo de Investimento Analisado: SANTANDER FIC IMA B 5 TIT PUB RF
Data da Análise:	06/06/2018	
Conclusão da Análise do Fundo:	O fundo possui patrimônio suficiente para suportar aplicação visando a diversificação da carteira de investimentos e respeitando os limites da Resolução CMN 3.922/2010 e 4.392/2014 e outras disposições normatizadoras e reguladoras, bem como, atende os requisitos para o credenciamento no Igarassu Previdência. Além disso, apresenta benchmark compatível com metas de rentabilidades institucionais e parâmetros técnicos de risco e performance semelhantes com outras classes de fundos do mercado e fundos credenciados.	
Instituição:	30.822.936/0001-69 - BB GESTÃO DE RECURSOS DISTRIBUIDORA DE TÍTULOS E VALORES MOBILIÁRIOS S.A.	Número do Termo de Análise de Credenciamento/Cadastramento:
Segmento:	Renda Fixa	Tipo de Ativo: FI 100% títulos TN - Art. 7º, I, b
CNPJ do Fundo de Investimento Analisado:	07861554000122	Nome do Fundo de Investimento Analisado: BB PREVIDENCIÁRIO RENDA FIXA IMA-B FUNDO DE INVESTIMENTO
Data da Análise:	07/06/2018	
Conclusão da Análise do Fundo:	O fundo possui patrimônio suficiente para suportar aplicação visando a diversificação da carteira de investimentos e respeitando os limites da Resolução CMN 3.922/2010 e 4.392/2014 e outras disposições normatizadoras e reguladoras, bem como, atende os requisitos para o credenciamento no Igarassu Previdência. Além disso, apresenta benchmark compatível com metas de rentabilidades institucionais e parâmetros técnicos de risco e performance semelhantes com outras classes de fundos do mercado e fundos credenciados.	





MINISTÉRIO DA PREVIDÊNCIA SOCIAL - MPS
SECRETARIA DE POLÍTICAS DE PREVIDÊNCIA SOCIAL - SPPS
DEPARTAMENTO DOS REGIMES DE PREVIDÊNCIA NO SERVIÇO PÚBLICO - DRPSP

DEMONSTRATIVO DE APLICAÇÕES E INVESTIMENTOS DOS RECURSOS - DAIR

FUNDOS DE INVESTIMENTO ANALISADOS		
Instituição:	00.360.305/0001-04 - CAIXA ECONÔMICA FEDERAL	Número do Termo de Análise de Credenciamento/Cadastramento:
Segmento:	Renda Fixa	Tipo de Ativo: FI 100% títulos TN - Art. 7º, I, b
CNPJ do Fundo de Investimento Analisado:	14508605000100	Nome do Fundo de Investimento Analisado: CAIXA FI BRASIL IRF M RF LP
Data da Análise:	12/06/2018	
Conclusão da Análise do Fundo:	O fundo possui patrimônio suficiente para suportar aplicação visando a diversificação da carteira de investimentos e respeitando os limites da Resolução CMN 3.922/2010 e 4.392/2014 e outras disposições normatizadoras e reguladoras, bem como, atende os requisitos para o credenciamento no Igarassu Previdência. Além disso, apresenta benchmark compatível com metas de rentabilidades institucionais e parâmetros técnicos de risco e performance semelhantes com outras classes de fundos do mercado e fundos credenciados.	
Instituição:	00.360.305/0001-04 - CAIXA ECONÔMICA FEDERAL	Número do Termo de Análise de Credenciamento/Cadastramento:
Segmento:	Renda Variável e Investimentos Estruturados	Tipo de Ativo: FI de Ações - Geral - Art. 8º, II, a
CNPJ do Fundo de Investimento Analisado:	17502937000168	Nome do Fundo de Investimento Analisado: FIA CAIXA INSTITUCIONAL BDR NIVEL I
Data da Análise:	07/06/2018	
Conclusão da Análise do Fundo:	O fundo possui patrimônio suficiente para suportar aplicação visando a diversificação da carteira de investimentos e respeitando os limites da Resolução CMN 3.922/2010 e 4.392/2014 e outras disposições normatizadoras e reguladoras, bem como, atende os requisitos para o credenciamento no Igarassu Previdência.	
Instituição:	10.231.177/0001-52 - Santander Brasil Gestao De Recursos Ltda	Número do Termo de Análise de Credenciamento/Cadastramento:
Segmento:	Renda Variável e Investimentos Estruturados	Tipo de Ativo: FI de Ações - Índices c/ no mínimo 50 ações - Art. 8º, I, a
CNPJ do Fundo de Investimento Analisado:	01699688000102	Nome do Fundo de Investimento Analisado: SANTANDER IBOVESPA ATIVO INSTITUCIONAL AÇÕES
Data da Análise:	09/06/2018	
Conclusão da Análise do Fundo:	O fundo possui patrimônio suficiente para suportar aplicação visando a diversificação da carteira de investimentos e respeitando os limites da Resolução CMN 3.922/2010 e 4.392/2014 e outras disposições normatizadoras e reguladoras, bem como, atende os requisitos para o credenciamento no Igarassu Previdência. Além disso, apresenta benchmark compatível com metas de rentabilidades institucionais e parâmetros técnicos de risco e performance semelhantes com outras classes de fundos do mercado e fundos credenciados.	
Instituição:	30.822.936/0001-69 - BB GESTÃO DE RECURSOS DISTRIBUIDORA DE TÍTULOS E VALORES MOBILIÁRIOS S.A.	Número do Termo de Análise de Credenciamento/Cadastramento:
Segmento:	Renda Fixa	Tipo de Ativo: FI 100% títulos TN - Art. 7º, I, b
CNPJ do Fundo de Investimento Analisado:	03543447000103	Nome do Fundo de Investimento Analisado: BB PREVIDENCIÁRIO RENDA FIXA IMA-B 5 LP FUNDO DE INVESTIMENTOS EM COTAS DE FI
Data da Análise:	05/06/2018	
Conclusão da Análise do Fundo:	O fundo possui patrimônio suficiente para suportar aplicação visando a diversificação da carteira de investimentos e respeitando os limites da Resolução CMN 3.922/2010 e 4.392/2014 e outras disposições normatizadoras e reguladoras, bem como, atende os requisitos para o credenciamento no Igarassu Previdência.	





MINISTÉRIO DA PREVIDÊNCIA SOCIAL - MPS

SECRETARIA DE POLÍTICAS DE PREVIDÊNCIA SOCIAL - SPPS

DEPARTAMENTO DOS REGIMES DE PREVIDÊNCIA NO SERVIÇO PÚBLICO - DRPSP

DEMONSTRATIVO DE APLICAÇÕES E INVESTIMENTOS DOS RECURSOS - DAIR

FUNDOS DE INVESTIMENTO ANALISADOS		
Instituição:	30.822.936/0001-69 - BB GESTÃO DE RECURSOS DISTRIBUIDORA DE TÍTULOS E VALORES MOBILIÁRIOS S.A.	Número do Termo de Análise de Credenciamento/Cadastramento:
Segmento:	Renda Fixa	Tipo de Ativo: FI 100% títulos TN - Art. 7º, I, b
CNPJ do Fundo de Investimento Analisado:	25078994000190	Nome do Fundo de Investimento Analisado: BB PREVIDENCIÁRIO RENDA FIXA ALOCAÇÃO ATIVA FUNDO DE INVESTIMENTO EM COTAS DE FUNDOS DE INVESTIMENTO
Data da Análise:	06/06/2018	
Conclusão da Análise do Fundo:	O fundo possui patrimônio suficiente para suportar aplicação visando a diversificação da carteira de investimentos e respeitando os limites da Resolução CMN 3.922/2010 e 4.392/2014 e outras disposições normatizadoras e reguladoras, bem como, atende os requisitos para o credenciamento no Igarassu Previdência. Além disso, apresenta benchmark compatível com metas de rentabilidades institucionais e parâmetros técnicos de risco e performance semelhantes com outras classes de fundos do mercado e fundos credenciados.	
Instituição:	30.822.936/0001-69 - BB GESTÃO DE RECURSOS DISTRIBUIDORA DE TÍTULOS E VALORES MOBILIÁRIOS S.A.	Número do Termo de Análise de Credenciamento/Cadastramento:
Segmento:	Renda Fixa	Tipo de Ativo: FI 100% títulos TN - Art. 7º, I, b
CNPJ do Fundo de Investimento Analisado:	07111384000169	Nome do Fundo de Investimento Analisado: BB PREVIDENCIÁRIO RENDA FIXA IRF-M TÍTULOS PÚBLICOS FUNDO DE INVESTIMENTO
Data da Análise:	06/06/2018	
Conclusão da Análise do Fundo:	O fundo possui patrimônio suficiente para suportar aplicação visando a diversificação da carteira de investimentos e respeitando os limites da Resolução CMN 3.922/2010 e 4.392/2014 e outras disposições normatizadoras e reguladoras, bem como, atende os requisitos para o credenciamento no Igarassu Previdência. Além disso, apresenta benchmark compatível com metas de rentabilidades institucionais e parâmetros técnicos de risco e performance semelhantes com outras classes de fundos do mercado e fundos credenciados.	
Instituição:	00.360.305/0001-04 - CAIXA ECONÔMICA FEDERAL	Número do Termo de Análise de Credenciamento/Cadastramento:
Segmento:	Renda Fixa	Tipo de Ativo: FI Renda Fixa - Geral - Art. 7º, IV, a
CNPJ do Fundo de Investimento Analisado:	23215097000155	Nome do Fundo de Investimento Analisado: FUNDO DE INVESTIMENTO EM COTAS DE FUNDOS DE INVESTIMENTO CAIXA BRASIL GESTÃO ESTRATÉGICA RENDA FIXA
Data da Análise:	06/06/2018	
Conclusão da Análise do Fundo:	O fundo possui patrimônio suficiente para suportar aplicação visando a diversificação da carteira de investimentos e respeitando os limites da Resolução CMN 3.922/2010 e 4.392/2014 e outras disposições normatizadoras e reguladoras, bem como, atende os requisitos para o credenciamento no Igarassu Previdência. Além disso, apresenta benchmark compatível com metas de rentabilidades institucionais e parâmetros técnicos de risco e performance semelhantes com outras classes de fundos do mercado e fundos credenciados.	
Instituição:	00.360.305/0001-04 - CAIXA ECONÔMICA FEDERAL	Número do Termo de Análise de Credenciamento/Cadastramento:
Segmento:	Renda Variável e Investimentos Estruturados	Tipo de Ativo: ETF - Índice de Ações (c/ no mínimo 50) - Art. 8º, I, b
CNPJ do Fundo de Investimento Analisado:	03737217000177	Nome do Fundo de Investimento Analisado: FUNDO DE INVESTIMENTO EM AÇÕES CAIXA BRASIL IBX-50
Data da Análise:	08/06/2018	
Conclusão da Análise do Fundo:	O fundo possui patrimônio suficiente para suportar aplicação visando a diversificação da carteira de investimentos e respeitando os limites da Resolução CMN 3.922/2010 e 4.392/2014 e outras disposições normatizadoras e reguladoras, bem como, atende os requisitos para o credenciamento no Igarassu Previdência. Além disso, apresenta benchmark compatível com metas de rentabilidades institucionais e parâmetros técnicos de risco e performance semelhantes com outras classes de fundos do mercado e fundos credenciados.	





MINISTÉRIO DA PREVIDÊNCIA SOCIAL - MPS
 SECRETARIA DE POLÍTICAS DE PREVIDÊNCIA SOCIAL - SPPS
 DEPARTAMENTO DOS REGIMES DE PREVIDÊNCIA NO SERVIÇO PÚBLICO - DRPSP

DEMONSTRATIVO DE APLICAÇÕES E INVESTIMENTOS DOS RECURSOS - DAIR

CARTEIRA DE INVESTIMENTOS								
SEGMENTO	TIPO DE ATIVO	LIMITE DA RESOLUÇÃO CMN %	FUNDO / PLANO CONSTITUÍDO	CARTEIRA ADMINISTRADA	IDENTIFICAÇÃO DO ATIVO	INDEXADOR / ÍNDICE DE REFERÊNCIA	QUANTIDADE	% DE RECURSOS DO RPPS
							VALOR ATUAL ATIVO	VALOR ATUAL DO PATRIMÔNIO LÍQUIDO DO FUNDO
							VALOR TOTAL ATUAL	% PATRIMÔNIO LÍQUIDO DO FUNDO
Renda Fixa	FI 100% títulos TN - Art. 7º, I, b	100,00	PLANO FINANCEIRO		13.322.205/0001-35 - BB PREVIDENCIÁRIO RENDA FIXA IDKA2 TÍTULOS PÚBLICOS FUNDO DE INVESTIMENTO	IDKA	27328,5286800000	0,14
							R\$ 2,4966103120	R\$ 7.220.070.503,6500000000
							R\$ 68.228,6900000000	0,00
Renda Fixa	FI 100% títulos TN - Art. 7º, I, b	100,00	TAXA DE ADMINISTRAÇÃO		11.180.607/0001-17 - SANTANDER FIC IMA B TIT PUB RF LP	IMA-B	2144,0760090000	1,42
							R\$ 312,6110052000	R\$ 16.630.961,9100000000
							R\$ 670.261,7600000000	4,03
Renda Fixa	FI 100% títulos TN - Art. 7º, I, b	100,00	PLANO FINANCEIRO		13.327.340/0001-73 - BB PREVIDENCIÁRIO RENDA FIXA IMA-B5+ TÍTULOS PÚBLICOS FUNDO DE INVESTIMENTO	IMA-B 5+	1884897,2981820000	11,43
							R\$ 2,8587615960	R\$ 1.746.875.891,5300000000
							R\$ 5.388.472,0100000000	0,31
Renda Fixa	FI 100% títulos TN - Art. 7º, I, b	100,00	PLANO FINANCEIRO		07.442.078/0001-05 - BB PREVIDENCIÁRIO RENDA FIXA IMA-B TÍTULOS PÚBLICOS FUNDO DE INVESTIMENTO	IMA-B	2314751,8066080000	26,40
							R\$ 5,3788857150	R\$ 5.058.651.549,0800000000
							R\$ 12.450.785,4300000000	0,25
Renda Fixa	FI 100% títulos TN - Art. 7º, I, b	100,00	PLANO FINANCEIRO		03.543.447/0001-03 - BB PREVIDENCIÁRIO RENDA FIXA IMA-B 5 LP FUNDO DE INVESTIMENTOS EM COTAS DE FI	IMA-B 5	269088,4359870000	10,06
							R\$ 17,6367825690	R\$ 3.625.047.236,7700000000
							R\$ 4.745.854,2400000000	0,13
Renda Fixa	FI 100% títulos TN - Art. 7º, I, b	100,00	PLANO FINANCEIRO		25.078.994/0001-90 - BB PREVIDENCIÁRIO RENDA FIXA ALOCAÇÃO ATIVA FUNDO DE INVESTIMENTO EM COTAS DE FUNDOS DE INVESTIMENTO	IMA-Geral	3961635,5759950000	11,21
							R\$ 1,3350638840	R\$ 6.078.255.742,9500000000
							R\$ 5.289.036,5800000000	0,09
Renda Fixa	FI 100% títulos TN - Art. 7º, I, b	100,00	PLANO FINANCEIRO		11.180.607/0001-17 - SANTANDER FIC IMA B TIT PUB RF LP	IMA-B	311,3305010000	0,21
							R\$ 312,6110052000	R\$ 16.630.961,9100000000
							R\$ 97.325,3400000000	0,59
Renda Fixa	FI 100% títulos TN - Art. 7º, I, b	100,00	PLANO FINANCEIRO		14.504.578/0001-90 - SANTANDER FUNDO DE INVESTIMENTO EM COTAS DE FUNDOS DE INVESTIMENTO IMA-B INSTITUCIONAL TP RF LP	IMA-B	35462,1803310000	1,78
							R\$ 23,6208958000	R\$ 761,190
							R\$ 837.648,4700000000	





MINISTÉRIO DA PREVIDÊNCIA SOCIAL - MPS
 SECRETARIA DE POLÍTICAS DE PREVIDÊNCIA SOCIAL - SPPS
 DEPARTAMENTO DOS REGIMES DE PREVIDÊNCIA NO SERVIÇO PÚBLICO - DRPSP

DEMONSTRATIVO DE APLICAÇÕES E INVESTIMENTOS DOS RECURSOS - DAIR

CARTEIRA DE INVESTIMENTOS								
SEGMENTO	TIPO DE ATIVO	LIMITE DA RESOLUÇÃO CMN %	FUNDO / PLANO CONSTITUÍDO	CARTEIRA ADMINISTRADA	IDENTIFICAÇÃO DO ATIVO	INDEXADOR / ÍNDICE DE REFERÊNCIA	QUANTIDADE	% DE RECURSOS DO RPPS
							VALOR ATUAL ATIVO	VALOR ATUAL DO PATRIMÔNIO LÍQUIDO DO FUNDO
							VALOR TOTAL ATUAL	% PATRIMÔNIO LÍQUIDO DO FUNDO
Renda Fixa	FI 100% títulos TN - Art. 7º, I, b	100,00	PLANO PREVIDENCIÁRIO		13.327.340/0001-73 - BB PREVIDENCIÁRIO RENDA FIXA IMA-B5+ TÍTULOS PÚBLICOS FUNDO DE INVESTIMENTO	IMA-B 5+	266857,8927130000	1,62
							R\$ 2,8587615960	R\$ 1.746.875.891,5300000000
							R\$ 762.883,1000000000	0,04
Renda Fixa	FI 100% títulos TN - Art. 7º, I, b	100,00	PLANO PREVIDENCIÁRIO		07.442.078/0001-05 - BB PREVIDENCIÁRIO RENDA FIXA IMA-B TÍTULOS PÚBLICOS FUNDO DE INVESTIMENTO	IMA-B	283022,0914600000	3,23
							R\$ 5,3788857150	R\$ 5.058.651.549,0800000000
							R\$ 1.522.343,4800000000	0,03
Renda Fixa	FI 100% títulos TN - Art. 7º, I, b	100,00	PLANO PREVIDENCIÁRIO		03.543.447/0001-03 - BB PREVIDENCIÁRIO RENDA FIXA IMA-B 5 LP FUNDO DE INVESTIMENTOS EM COTAS DE FI	IMA-B 5	43003,6790130000	1,61
							R\$ 17,6367825690	R\$ 3.625.047.236,7700000000
							R\$ 758.446,5400000000	0,02
Renda Fixa	FI 100% títulos TN - Art. 7º, I, b	100,00	TAXA DE ADMINISTRAÇÃO		14.504.578/0001-90 - SANTANDER FUNDO DE INVESTIMENTO EM COTAS DE FUNDOS DE INVESTIMENTO IMA-B INSTITUCIONAL TP RF LP	IMA-B	6845,1998680000	0,34
							R\$ 23,6208958000	R\$ 761.190.954,8700000000
							R\$ 161.689,7500000000	0,02
Renda Fixa	FI 100% títulos TN - Art. 7º, I, b	100,00	PLANO PREVIDENCIÁRIO		14.504.578/0001-90 - SANTANDER FUNDO DE INVESTIMENTO EM COTAS DE FUNDOS DE INVESTIMENTO IMA-B INSTITUCIONAL TP RF LP	IMA-B	4249,1350640000	0,21
							R\$ 23,6208958000	R\$ 761.190.954,8700000000
							R\$ 100.368,3800000000	0,01
Sub-total por Tipo de Ativo	FI 100% títulos TN - Art. 7º, I, b						9.099,597,23	69,66
							R\$ 32.853,343,77	
Renda Fixa	FI Renda Fixa - Geral - Art. 7º, IV, a	40,00	TAXA DE ADMINISTRAÇÃO		06.095.438/0001-87 - SANTANDER FIC FI INSTITUCIONAL RF	Outros (especificar)	1788,1785260000	1,88
							R\$ 494,6094341000	R\$ 834.544.653,4400000000
							R\$ 884.449,9700000000	0,11
Renda Fixa	FI Renda Fixa - Geral - Art. 7º, IV, a	40,00	PLANO FINANCEIRO		19.303.795/0001-35 - BB PREVIDENCIÁRIO RENDA FIXA TÍTULOS PÚBLICOS IPCA III FUNDO DE INVESTIMENTO	IPCA	960756,6325590000	4,07
							R\$ 1,9961504620	R\$ 847.623,0000000000
							R\$ 1.917.814,8000000000	





MINISTÉRIO DA PREVIDÊNCIA SOCIAL - MPS
 SECRETARIA DE POLÍTICAS DE PREVIDÊNCIA SOCIAL - SPPS
 DEPARTAMENTO DOS REGIMES DE PREVIDÊNCIA NO SERVIÇO PÚBLICO - DRPSP

DEMONSTRATIVO DE APLICAÇÕES E INVESTIMENTOS DOS RECURSOS - DAIR

CARTEIRA DE INVESTIMENTOS								
SEGMENTO	TIPO DE ATIVO	LIMITE DA RESOLUÇÃO CMN %	FUNDO / PLANO CONSTITUÍDO	CARTEIRA ADMINISTRADA	IDENTIFICAÇÃO DO ATIVO	INDEXADOR / ÍNDICE DE REFERÊNCIA	QUANTIDADE	% DE RECURSOS DO RPPS
							VALOR ATUAL ATIVO	VALOR ATUAL DO PATRIMÔNIO LÍQUIDO DO FUNDO
							VALOR TOTAL ATUAL	% PATRIMÔNIO LÍQUIDO DO FUNDO
Renda Fixa	FI Renda Fixa - Geral - Art. 7º, IV, a	40,00	PLANO FINANCEIRO		06.095.438/0001-87 - SANTANDER FIC FI INSTITUCIONAL RF	CDI	1314,1682210000	1,38
							R\$ 494.6094341000	R\$ 834.544.653,4400000000
							R\$ 650.000,0000000000	0,08
Sub-total por Tipo de Ativo	FI Renda Fixa - Geral - Art. 7º, IV, a						963.858,98	7,32
							R\$ 3.452.264,77	
Sub-total por Segmento							10063456.2097170000	76,98
							R\$ 36.305.608,54	
Renda Variável e Investimentos Estruturados	FI de Ações - Índices c/ no mínimo 50 ações - Art. 8º, I, a	30,00	PLANO PREVIDENCIÁRIO		01.699.688/0001-02 - SANTANDER IBOVESPA ATIVO INSTITUCIONAL AÇÕES	IBOVESPA	43323,9859570000	1,54
							R\$ 16,7492859000	R\$ 499.999.290,4200000000
							R\$ 725.645,8300000000	0,15
Sub-total por Tipo de Ativo	FI de Ações - Índices c/ no mínimo 50 ações - Art. 8º, I, a						43.323,99	1,54
							R\$ 725.645,83	
Renda Variável e Investimentos Estruturados	ETF - Índice de Ações (c/ no mínimo 50) - Art. 8º, I, b	30,00	PLANO FINANCEIRO		03.737.217/0001-77 - FUNDO DE INVESTIMENTO EM AÇÕES CAIXA BRASIL IBX-50	IBOVESPA	1091866,4800370000	2,87
							R\$ 1,2387850000	R\$ 320.619.230,4300000000
							R\$ 1.352.587,8200000000	0,42
Sub-total por Tipo de Ativo	ETF - Índice de Ações (c/ no mínimo 50) - Art. 8º, I, b						1.091.866,48	2,87
							R\$ 1.352.587,82	
Renda Variável e Investimentos Estruturados	FI de Ações - Geral - Art. 8º, II, a	20,00	PLANO FINANCEIRO		17.502.937/0001-68 - FIA CAIXA INSTITUCIONAL BDR NIVEL I	Outros (especificar)	2918724,2321241900	18,61
							R\$ 3,0076930000	R\$ 513,37
							R\$ 8.778.626,4400000000	





MINISTÉRIO DA PREVIDÊNCIA SOCIAL - MPS
 SECRETARIA DE POLÍTICAS DE PREVIDÊNCIA SOCIAL - SPPS
 DEPARTAMENTO DOS REGIMES DE PREVIDÊNCIA NO SERVIÇO PÚBLICO - DRPSP

DEMONSTRATIVO DE APLICAÇÕES E INVESTIMENTOS DOS RECURSOS - DAIR

CARTEIRA DE INVESTIMENTOS								
SEGMENTO	TIPO DE ATIVO	LIMITE DA RESOLUÇÃO CMN %	FUNDO / PLANO CONSTITUÍDO	CARTEIRA ADMINISTRADA	IDENTIFICAÇÃO DO ATIVO	INDEXADOR / ÍNDICE DE REFERÊNCIA	QUANTIDADE	% DE RECURSOS DO RPPS
							VALOR ATUAL ATIVO	VALOR ATUAL DO PATRIMÔNIO LÍQUIDO DO FUNDO
							VALOR TOTAL ATUAL	% PATRIMÔNIO LÍQUIDO DO FUNDO
Sub-total por Tipo de Ativo	FI de Ações - Geral - Art. 8º, II, a						2.918.724,23	18,61
							R\$ 8.778.626,44	
Sub-total por Segmento							4053914.6981181900	23,02
							R\$ 10.856.860,09	
Disponibilidades Financeiras					1361 / 15.527-6 - 1 Banco do Brasil S.A.		1,0000000000	0,00
							R\$ 0,0000000000	
							R\$ 0,0000000000	
Disponibilidades Financeiras					2191 / 65-0 - 104 Caixa Econômica Federal		1,0000000000	0,00
							R\$ 393,5500000000	
							R\$ 393,5500000000	
Disponibilidades Financeiras					4025 / 13.000.095-5 - 33 Banco Santander (Brasil) S.A.		1,0000000000	0,22
							R\$ 101.765,0100000000	
							R\$ 101.765,0100000000	
Disponibilidades Financeiras					4025 / 13.000.104-2 - 33 Banco Santander (Brasil) S.A.		1,0000000000	0,02
							R\$ 7.749,5500000000	
							R\$ 7.749,5500000000	
Disponibilidades Financeiras					4025 / 45.000.002-6 - 33 Banco Santander (Brasil) S.A.		1,0000000000	0,00
							R\$ 189,9300000000	
							R\$ 189,9300000000	
Disponibilidades Financeiras					1361 / 53.041-7 - 1 Banco do Brasil S.A.		1,0000000000	0,00
							R\$ 0,0000000000	
							R\$ 0,0000000000	





MINISTÉRIO DA PREVIDÊNCIA SOCIAL - MPS

SECRETARIA DE POLÍTICAS DE PREVIDÊNCIA SOCIAL - SPPS

DEPARTAMENTO DOS REGIMES DE PREVIDÊNCIA NO SERVIÇO PÚBLICO - DRPSP

DEMONSTRATIVO DE APLICAÇÕES E INVESTIMENTOS DOS RECURSOS - DAIR

CARTEIRA DE INVESTIMENTOS								
SEGMENTO	TIPO DE ATIVO	LIMITE DA RESOLUÇÃO CMN %	FUNDO / PLANO CONSTITUÍDO	CARTEIRA ADMINISTRADA	IDENTIFICAÇÃO DO ATIVO	INDEXADOR / ÍNDICE DE REFERÊNCIA	QUANTIDADE	% DE RECURSOS DO RPPS
							VALOR ATUAL ATIVO	VALOR ATUAL DO PATRIMÔNIO LÍQUIDO DO FUNDO
							VALOR TOTAL ATUAL	% PATRIMÔNIO LÍQUIDO DO FUNDO
Sub-total por Segmento							6.0000000000	0,23
							R\$ 110.098,04	

TOTAL DE RECURSOS DO RPPS PARA CÔMPUTO DOS LIMITES: R\$ 47.162.468,63

TOTAL GERAL DE RECURSOS DO RPPS: R\$ 47.272.566,67





MINISTÉRIO DA PREVIDÊNCIA SOCIAL - MPS

SECRETARIA DE POLÍTICAS DE PREVIDÊNCIA SOCIAL - SPPS

DEPARTAMENTO DOS REGIMES DE PREVIDÊNCIA NO SERVIÇO PÚBLICO - DRPSP

DEMONSTRATIVO DE APLICAÇÕES E INVESTIMENTOS DOS RECURSOS - DAIR

APLICAÇÕES E RESGATES					
Nº da APR	Tipo da Operação	Data da Operação	Data de Liquidação	Quantidade	Valor da Operação
A1904001	Resgate / Venda	24/04/2019		240502.5633920000	R\$ 600.000,00
A1904002	Nova Aplicação em Ativo Mantido na Carteira	11/04/2019		35462.1803310000	R\$ 826.228,35
A1904003	Resgate / Venda	26/04/2019		25156.7204980000	R\$ 592.869,86
A1904008	Aplicação Inicial / Compra / Aporte ou Vinculação de Bens	11/04/2019		4249.1350640000	R\$ 99.000,00
A1904004	Resgate / Venda	05/04/2019		30.4526700000	R\$ 15.000,00
A1904005	Resgate / Venda	10/04/2019		10.1433000000	R\$ 5.000,00
A1904006	Resgate / Venda	23/04/2019		20.2437800000	R\$ 10.000,00
A1904007	Resgate / Venda	10/04/2019		202.8995330000	R\$ 100.000,02
A1904009	Aplicação Inicial / Compra / Aporte ou Vinculação de Bens	03/04/2019		365.6421320000	R\$ 180.000,00
A1904010	Nova Aplicação em Ativo Mantido na Carteira	05/04/2019		1966.8161180000	R\$ 968.790,24
A1904011	Nova Aplicação em Ativo Mantido na Carteira	12/04/2019		186.5952990000	R\$ 92.000,00
A1904012	Nova Aplicação em Ativo Mantido na Carteira	30/04/2019		1314.1682210000	R\$ 650.000,00
A1904013	Resgate / Venda	26/04/2019		2519.0535490000	R\$ 1.245.272,00





DEMONSTRATIVO DE APLICAÇÕES E INVESTIMENTOS DOS RECURSOS - DAIR

PORTFÓLIO									
SEGMENTO	TIPO DE ATIVO	LIMITE RESOLUÇÃO CMN (%)	LIMITE INFERIOR (%)	ESTRATÉGIA ALVO (%)	LIMITE SUPERIOR (%)	FUNDO / PLANO CONSTITUÍDO	CARTEIRA ADMINISTRADA	IDENTIFICAÇÃO DO ATIVO	INDEXADOR / ÍNDICE DE REFERÊNCIA
Renda Fixa	FI 100% títulos TN - Art. 7º, I, b	100.00				PLANO FINANCEIRO		13.322.205/0001-35 - BB PREVIDENCIÁRIO RENDA FIXA IDKA2 TÍTULOS PÚBLICOS FUNDO DE INVESTIMENTO	IDKA
		Quantidade	Valor Ativo			Valor Total		% Recursos RPPS	
Mês Atual		27328.5286800000	R\$ 2,50			R\$ 68.228,69		0,00 %	
Mês Anterior		267831.0920720000	R\$ 2,47			R\$ 661.363,51		1,00 %	
AVALIAÇÃO DO DESEMPENHO E EVOLUÇÃO DAS APLICAÇÕES (Mês Atual x Mês Anterior)								COMPOSIÇÃO DA CARTEIRA (PRAZO)	
RENTABILIDADE DO ATIVO (%)	EVOLUÇÃO DA APLICAÇÃO (%)	VARIAÇÃO PATRIMONIAL	RENTABILIDADE LÍQUIDA ESTIMADA NO MÊS (%)	VARIAÇÃO PERCENTUAL DO ÍNDICE DE REFERÊNCIA (%)	CONTRIBUIÇÃO EM RELAÇÃO AO ÍNDICE DE REFERÊNCIA/ OU DESEMPENHO DO FUNDO COMO % DO ÍNDICE DE REFERÊNCIA			PRAZO MÉDIO DA CARTEIRA DE TÍTULOS DO FUNDO (EM MESES (30) DIAS) NO ÚLTIMO DIA ÚTIL DO MÊS	
10.110,00 %	1.032,00 %								
SEGMENTO	TIPO DE ATIVO	LIMITE RESOLUÇÃO CMN (%)	LIMITE INFERIOR (%)	ESTRATÉGIA ALVO (%)	LIMITE SUPERIOR (%)	FUNDO / PLANO CONSTITUÍDO	CARTEIRA ADMINISTRADA	IDENTIFICAÇÃO DO ATIVO	INDEXADOR / ÍNDICE DE REFERÊNCIA
Renda Fixa	FI 100% títulos TN - Art. 7º, I, b	100.00				TAXA DE ADMINISTRAÇÃO		11.180.607/0001-17 - SANTANDER FIC IMA B TIT PUB RF LP	IMA-B
		Quantidade	Valor Ativo			Valor Total		% Recursos RPPS	
Mês Atual		2144.0760090000	R\$ 312,61			R\$ 670.261,76		1,00 %	
Mês Anterior		2144.0760090000	R\$ 308,13			R\$ 660.651,35		1,00 %	
AVALIAÇÃO DO DESEMPENHO E EVOLUÇÃO DAS APLICAÇÕES (Mês Atual x Mês Anterior)								COMPOSIÇÃO DA CARTEIRA (PRAZO)	
RENTABILIDADE DO ATIVO (%)	EVOLUÇÃO DA APLICAÇÃO (%)	VARIAÇÃO PATRIMONIAL	RENTABILIDADE LÍQUIDA ESTIMADA NO MÊS (%)	VARIAÇÃO PERCENTUAL DO ÍNDICE DE REFERÊNCIA (%)	CONTRIBUIÇÃO EM RELAÇÃO AO ÍNDICE DE REFERÊNCIA/ OU DESEMPENHO DO FUNDO COMO % DO ÍNDICE DE REFERÊNCIA			PRAZO MÉDIO DA CARTEIRA DE TÍTULOS DO FUNDO (EM MESES (30) DIAS) NO ÚLTIMO DIA ÚTIL DO MÊS	
10.145,00 %	10.145,00 %								





MINISTÉRIO DA PREVIDÊNCIA SOCIAL - MPS
 SECRETARIA DE POLÍTICAS DE PREVIDÊNCIA SOCIAL - SPPS
 DEPARTAMENTO DOS REGIMES DE PREVIDÊNCIA NO SERVIÇO PÚBLICO - DRPSP

DEMONSTRATIVO DE APLICAÇÕES E INVESTIMENTOS DOS RECURSOS - DAIR

SEGMENTO	TIPO DE ATIVO	LIMITE RESOLUÇÃO CMN (%)	LIMITE INFERIOR (%)	ESTRATÉGIA ALVO (%)	LIMITE SUPERIOR (%)	FUNDO / PLANO CONSTITUÍDO	CARTEIRA ADMINISTRADA	IDENTIFICAÇÃO DO ATIVO	INDEXADOR / ÍNDICE DE REFERÊNCIA
Renda Fixa	FI 100% títulos TN - Art. 7º, I, b	100.00				PLANO FINANCEIRO		13.327.340/0001-73 - BB PREVIDENCIÁRIO RENDA FIXA IMA-B5+ TÍTULOS PÚBLICOS FUNDO DE INVESTIMENTO	IMA-B 5+

	Quantidade	Valor Ativo	Valor Total	% Recursos RPPS
Mês Atual	1884897.2981820000	R\$ 2,86	R\$ 5.388.472,01	11,00 %
Mês Anterior	1884897.2981820000	R\$ 2,81	R\$ 5.295.843,99	12,00 %

AVALIAÇÃO DO DESEMPENHO E EVOLUÇÃO DAS APLICAÇÕES (Mês Atual x Mês Anterior)						COMPOSIÇÃO DA CARTEIRA (PRAZO)
RENTABILIDADE DO ATIVO (%)	EVOLUÇÃO DA APLICAÇÃO (%)	VARIAÇÃO PATRIMONIAL	RENTABILIDADE LÍQUIDA ESTIMADA NO MÊS (%)	VARIAÇÃO PERCENTUAL DO ÍNDICE DE REFERÊNCIA (%)	CONTRIBUIÇÃO EM RELAÇÃO AO ÍNDICE DE REFERÊNCIA/ OU DESEMPENHO DO FUNDO COMO % DO ÍNDICE DE REFERÊNCIA	PRAZO MÉDIO DA CARTEIRA DE TÍTULOS DO FUNDO (EM MESES (30) DIAS) NO ÚLTIMO DIA ÚTIL DO MÊS
10.175,00 %	10.175,00 %					

SEGMENTO	TIPO DE ATIVO	LIMITE RESOLUÇÃO CMN (%)	LIMITE INFERIOR (%)	ESTRATÉGIA ALVO (%)	LIMITE SUPERIOR (%)	FUNDO / PLANO CONSTITUÍDO	CARTEIRA ADMINISTRADA	IDENTIFICAÇÃO DO ATIVO	INDEXADOR / ÍNDICE DE REFERÊNCIA
Renda Fixa	FI 100% títulos TN - Art. 7º, I, b	100.00				PLANO FINANCEIRO		07.442.078/0001-05 - BB PREVIDENCIÁRIO RENDA FIXA IMA-B TÍTULOS PÚBLICOS FUNDO DE INVESTIMENTO	IMA-B

	Quantidade	Valor Ativo	Valor Total	% Recursos RPPS
Mês Atual	2314751.8066080000	R\$ 5,38	R\$ 12.450.785,43	26,00 %
Mês Anterior	2314751.8066080000	R\$ 5,30	R\$ 12.267.278,66	27,00 %

AVALIAÇÃO DO DESEMPENHO E EVOLUÇÃO DAS APLICAÇÕES (Mês Atual x Mês Anterior)						COMPOSIÇÃO DA CARTEIRA (PRAZO)
RENTABILIDADE DO ATIVO (%)	EVOLUÇÃO DA APLICAÇÃO (%)	VARIAÇÃO PATRIMONIAL	RENTABILIDADE LÍQUIDA ESTIMADA NO MÊS (%)	VARIAÇÃO PERCENTUAL DO ÍNDICE DE REFERÊNCIA (%)	CONTRIBUIÇÃO EM RELAÇÃO AO ÍNDICE DE REFERÊNCIA/ OU DESEMPENHO DO FUNDO COMO % DO ÍNDICE DE REFERÊNCIA	PRAZO MÉDIO DA CARTEIRA DE TÍTULOS DO FUNDO (EM MESES (30) DIAS) NO ÚLTIMO DIA ÚTIL DO MÊS
10.150,00 %	10.150,00 %					





MINISTÉRIO DA PREVIDÊNCIA SOCIAL - MPS
 SECRETARIA DE POLÍTICAS DE PREVIDÊNCIA SOCIAL - SPPS
 DEPARTAMENTO DOS REGIMES DE PREVIDÊNCIA NO SERVIÇO PÚBLICO - DRPSP

DEMONSTRATIVO DE APLICAÇÕES E INVESTIMENTOS DOS RECURSOS - DAIR

SEGMENTO	TIPO DE ATIVO	LIMITE RESOLUÇÃO CMN (%)	LIMITE INFERIOR (%)	ESTRATÉGIA ALVO (%)	LIMITE SUPERIOR (%)	FUNDO / PLANO CONSTITUÍDO	CARTEIRA ADMINISTRADA	IDENTIFICAÇÃO DO ATIVO	INDEXADOR / ÍNDICE DE REFERÊNCIA
Renda Fixa	FI 100% títulos TN - Art. 7º, I, b	100.00				PLANO FINANCEIRO		03.543.447/0001-03 - BB PREVIDENCIÁRIO RENDA FIXA IMA-B 5 LP FUNDO DE INVESTIMENTOS EM COTAS DE	IMA-B 5

	Quantidade	Valor Ativo	Valor Total	% Recursos RPPS
Mês Atual	269088.4359870000	R\$ 17,64	R\$ 4.745.854,24	10,00 %
Mês Anterior	269088.4359870000	R\$ 17,45	R\$ 4.694.906,14	10,00 %

AVALIAÇÃO DO DESEMPENHO E EVOLUÇÃO DAS APLICAÇÕES (Mês Atual x Mês Anterior)						COMPOSIÇÃO DA CARTEIRA (PRAZO)
RENTABILIDADE DO ATIVO (%)	EVOLUÇÃO DA APLICAÇÃO (%)	VARIAÇÃO PATRIMONIAL	RENTABILIDADE LÍQUIDA ESTIMADA NO MÊS (%)	VARIAÇÃO PERCENTUAL DO ÍNDICE DE REFERÊNCIA (%)	CONTRIBUIÇÃO EM RELAÇÃO AO ÍNDICE DE REFERÊNCIA/ OU DESEMPENHO DO FUNDO COMO % DO ÍNDICE DE REFERÊNCIA	PRAZO MÉDIO DA CARTEIRA DE TÍTULOS DO FUNDO (EM MESES (30) DIAS) NO ÚLTIMO DIA ÚTIL DO MÊS
10.109,00 %	10.109,00 %					

SEGMENTO	TIPO DE ATIVO	LIMITE RESOLUÇÃO CMN (%)	LIMITE INFERIOR (%)	ESTRATÉGIA ALVO (%)	LIMITE SUPERIOR (%)	FUNDO / PLANO CONSTITUÍDO	CARTEIRA ADMINISTRADA	IDENTIFICAÇÃO DO ATIVO	INDEXADOR / ÍNDICE DE REFERÊNCIA
Renda Fixa	FI 100% títulos TN - Art. 7º, I, b	100.00				PLANO FINANCEIRO		25.078.994/0001-90 - BB PREVIDENCIÁRIO RENDA FIXA ALOCAÇÃO ATIVA FUNDO DE INVESTIMENTO EM COTAS DE FUNDOS DE INVESTIMENTO	IMA-Geral

	Quantidade	Valor Ativo	Valor Total	% Recursos RPPS
Mês Atual	3961635.5759950000	R\$ 1,34	R\$ 5.289.036,58	11,00 %
Mês Anterior	3961635.5759950000	R\$ 1,32	R\$ 5.243.427,52	11,00 %

AVALIAÇÃO DO DESEMPENHO E EVOLUÇÃO DAS APLICAÇÕES (Mês Atual x Mês Anterior)						COMPOSIÇÃO DA CARTEIRA (PRAZO)
RENTABILIDADE DO ATIVO (%)	EVOLUÇÃO DA APLICAÇÃO (%)	VARIAÇÃO PATRIMONIAL	RENTABILIDADE LÍQUIDA ESTIMADA NO MÊS (%)	VARIAÇÃO PERCENTUAL DO ÍNDICE DE REFERÊNCIA (%)	CONTRIBUIÇÃO EM RELAÇÃO AO ÍNDICE DE REFERÊNCIA/ OU DESEMPENHO DO FUNDO COMO % DO ÍNDICE DE REFERÊNCIA	PRAZO MÉDIO DA CARTEIRA DE TÍTULOS DO FUNDO (EM MESES (30) DIAS) NO ÚLTIMO DIA ÚTIL DO MÊS
10.087,00 %	10.087,00 %					





MINISTÉRIO DA PREVIDÊNCIA SOCIAL - MPS
 SECRETARIA DE POLÍTICAS DE PREVIDÊNCIA SOCIAL - SPPS
 DEPARTAMENTO DOS REGIMES DE PREVIDÊNCIA NO SERVIÇO PÚBLICO - DRPSP

DEMONSTRATIVO DE APLICAÇÕES E INVESTIMENTOS DOS RECURSOS - DAIR

SEGMENTO	TIPO DE ATIVO	LIMITE RESOLUÇÃO CMN (%)	LIMITE INFERIOR (%)	ESTRATÉGIA ALVO (%)	LIMITE SUPERIOR (%)	FUNDO / PLANO CONSTITUÍDO	CARTEIRA ADMINISTRADA	IDENTIFICAÇÃO DO ATIVO	INDEXADOR / ÍNDICE DE REFERÊNCIA
Renda Fixa	FI 100% títulos TN - Art. 7º, I, b	100.00				PLANO FINANCEIRO		11.180.607/0001-17 - SANTANDER FIC IMA B TIT PUB RF LP	IMA-B

	Quantidade	Valor Ativo	Valor Total	% Recursos RPPS
Mês Atual	311.3305010000	R\$ 312,61	R\$ 97.325,34	0,00 %
Mês Anterior	311.3305010000	R\$ 308,13	R\$ 95.929,86	0,00 %

AVALIAÇÃO DO DESEMPENHO E EVOLUÇÃO DAS APLICAÇÕES (Mês Atual x Mês Anterior)						COMPOSIÇÃO DA CARTEIRA (PRAZO)
RENTABILIDADE DO ATIVO (%)	EVOLUÇÃO DA APLICAÇÃO (%)	VARIAÇÃO PATRIMONIAL	RENTABILIDADE LÍQUIDA ESTIMADA NO MÊS (%)	VARIAÇÃO PERCENTUAL DO ÍNDICE DE REFERÊNCIA (%)	CONTRIBUIÇÃO EM RELAÇÃO AO ÍNDICE DE REFERÊNCIA/ OU DESEMPENHO DO FUNDO COMO % DO ÍNDICE DE REFERÊNCIA	PRAZO MÉDIO DA CARTEIRA DE TÍTULOS DO FUNDO (EM MESES (30) DIAS) NO ÚLTIMO DIA ÚTIL DO MÊS
10.145,00 %	10.145,00 %					

SEGMENTO	TIPO DE ATIVO	LIMITE RESOLUÇÃO CMN (%)	LIMITE INFERIOR (%)	ESTRATÉGIA ALVO (%)	LIMITE SUPERIOR (%)	FUNDO / PLANO CONSTITUÍDO	CARTEIRA ADMINISTRADA	IDENTIFICAÇÃO DO ATIVO	INDEXADOR / ÍNDICE DE REFERÊNCIA
Renda Fixa	FI 100% títulos TN - Art. 7º, I, b	100.00				PLANO FINANCEIRO		14.504.578/0001-90 - SANTANDER FUNDO DE INVESTIMENTO EM COTAS DE FUNDOS DE INVESTIMENTO IMA-B INSTITUCIONAL TP RF LP	IMA-B

	Quantidade	Valor Ativo	Valor Total	% Recursos RPPS
Mês Atual	35462.1803310000	R\$ 23,62	R\$ 837.648,47	2,00 %
Mês Anterior	25156.7204980000	R\$ 23,27	R\$ 585.510,82	1,00 %

AVALIAÇÃO DO DESEMPENHO E EVOLUÇÃO DAS APLICAÇÕES (Mês Atual x Mês Anterior)						COMPOSIÇÃO DA CARTEIRA (PRAZO)
RENTABILIDADE DO ATIVO (%)	EVOLUÇÃO DA APLICAÇÃO (%)	VARIAÇÃO PATRIMONIAL	RENTABILIDADE LÍQUIDA ESTIMADA NO MÊS (%)	VARIAÇÃO PERCENTUAL DO ÍNDICE DE REFERÊNCIA (%)	CONTRIBUIÇÃO EM RELAÇÃO AO ÍNDICE DE REFERÊNCIA/ OU DESEMPENHO DO FUNDO COMO % DO ÍNDICE DE REFERÊNCIA	PRAZO MÉDIO DA CARTEIRA DE TÍTULOS DO FUNDO (EM MESES (30) DIAS) NO ÚLTIMO DIA ÚTIL DO MÊS
10.149,00 %	14.306,00 %					





MINISTÉRIO DA PREVIDÊNCIA SOCIAL - MPS
 SECRETARIA DE POLÍTICAS DE PREVIDÊNCIA SOCIAL - SPPS
 DEPARTAMENTO DOS REGIMES DE PREVIDÊNCIA NO SERVIÇO PÚBLICO - DRPSP

DEMONSTRATIVO DE APLICAÇÕES E INVESTIMENTOS DOS RECURSOS - DAIR

SEGMENTO	TIPO DE ATIVO	LIMITE RESOLUÇÃO CMN (%)	LIMITE INFERIOR (%)	ESTRATÉGIA ALVO (%)	LIMITE SUPERIOR (%)	FUNDO / PLANO CONSTITUÍDO	CARTEIRA ADMINISTRADA	IDENTIFICAÇÃO DO ATIVO	INDEXADOR / ÍNDICE DE REFERÊNCIA
Renda Fixa	FI 100% títulos TN - Art. 7º, I, b	100.00				PLANO PREVIDENCIÁRIO		13.327.340/0001-73 - BB PREVIDENCIÁRIO RENDA FIXA IMA-B5+ TÍTULOS PÚBLICOS FUNDO DE INVESTIMENTO	IMA-B 5+

	Quantidade	Valor Ativo	Valor Total	% Recursos RPPS
Mês Atual	266857.8927130000	R\$ 2,86	R\$ 762.883,10	2,00 %
Mês Anterior	266857.8927130000	R\$ 2,81	R\$ 749.769,11	2,00 %

AVALIAÇÃO DO DESEMPENHO E EVOLUÇÃO DAS APLICAÇÕES (Mês Atual x Mês Anterior)						COMPOSIÇÃO DA CARTEIRA (PRAZO)
RENTABILIDADE DO ATIVO (%)	EVOLUÇÃO DA APLICAÇÃO (%)	VARIAÇÃO PATRIMONIAL	RENTABILIDADE LÍQUIDA ESTIMADA NO MÊS (%)	VARIAÇÃO PERCENTUAL DO ÍNDICE DE REFERÊNCIA (%)	CONTRIBUIÇÃO EM RELAÇÃO AO ÍNDICE DE REFERÊNCIA/ OU DESEMPENHO DO FUNDO COMO % DO ÍNDICE DE REFERÊNCIA	PRAZO MÉDIO DA CARTEIRA DE TÍTULOS DO FUNDO (EM MESES (30) DIAS) NO ÚLTIMO DIA ÚTIL DO MÊS
10.175,00 %	10.175,00 %					

SEGMENTO	TIPO DE ATIVO	LIMITE RESOLUÇÃO CMN (%)	LIMITE INFERIOR (%)	ESTRATÉGIA ALVO (%)	LIMITE SUPERIOR (%)	FUNDO / PLANO CONSTITUÍDO	CARTEIRA ADMINISTRADA	IDENTIFICAÇÃO DO ATIVO	INDEXADOR / ÍNDICE DE REFERÊNCIA
Renda Fixa	FI 100% títulos TN - Art. 7º, I, b	100.00				PLANO PREVIDENCIÁRIO		07.442.078/0001-05 - BB PREVIDENCIÁRIO RENDA FIXA IMA-B TÍTULOS PÚBLICOS FUNDO DE INVESTIMENTO	IMA-B

	Quantidade	Valor Ativo	Valor Total	% Recursos RPPS
Mês Atual	283022.0914600000	R\$ 5,38	R\$ 1.522.343,48	3,00 %
Mês Anterior	283022.0914600000	R\$ 5,30	R\$ 1.499.906,31	3,00 %

AVALIAÇÃO DO DESEMPENHO E EVOLUÇÃO DAS APLICAÇÕES (Mês Atual x Mês Anterior)						COMPOSIÇÃO DA CARTEIRA (PRAZO)
RENTABILIDADE DO ATIVO (%)	EVOLUÇÃO DA APLICAÇÃO (%)	VARIAÇÃO PATRIMONIAL	RENTABILIDADE LÍQUIDA ESTIMADA NO MÊS (%)	VARIAÇÃO PERCENTUAL DO ÍNDICE DE REFERÊNCIA (%)	CONTRIBUIÇÃO EM RELAÇÃO AO ÍNDICE DE REFERÊNCIA/ OU DESEMPENHO DO FUNDO COMO % DO ÍNDICE DE REFERÊNCIA	PRAZO MÉDIO DA CARTEIRA DE TÍTULOS DO FUNDO (EM MESES (30) DIAS) NO ÚLTIMO DIA ÚTIL DO MÊS
10.150,00 %	10.150,00 %					





MINISTÉRIO DA PREVIDÊNCIA SOCIAL - MPS
 SECRETARIA DE POLÍTICAS DE PREVIDÊNCIA SOCIAL - SPPS
 DEPARTAMENTO DOS REGIMES DE PREVIDÊNCIA NO SERVIÇO PÚBLICO - DRPSP

DEMONSTRATIVO DE APLICAÇÕES E INVESTIMENTOS DOS RECURSOS - DAIR

SEGMENTO	TIPO DE ATIVO	LIMITE RESOLUÇÃO CMN (%)	LIMITE INFERIOR (%)	ESTRATÉGIA ALVO (%)	LIMITE SUPERIOR (%)	FUNDO / PLANO CONSTITUÍDO	CARTEIRA ADMINISTRADA	IDENTIFICAÇÃO DO ATIVO	INDEXADOR / ÍNDICE DE REFERÊNCIA
Renda Fixa	FI 100% títulos TN - Art. 7º, I, b	100.00				PLANO PREVIDENCIÁRIO		03.543.447/0001-03 - BB PREVIDENCIÁRIO RENDA FIXA IMA-B 5 LP FUNDO DE INVESTIMENTOS EM COTAS DE	IMA-B 5

	Quantidade	Valor Ativo	Valor Total	% Recursos RPPS
Mês Atual	43003.6790130000	R\$ 17,64	R\$ 758.446,54	2,00 %
Mês Anterior	43003.6790130000	R\$ 17,45	R\$ 750.304,40	2,00 %

AVALIAÇÃO DO DESEMPENHO E EVOLUÇÃO DAS APLICAÇÕES (Mês Atual x Mês Anterior)						COMPOSIÇÃO DA CARTEIRA (PRAZO)
RENTABILIDADE DO ATIVO (%)	EVOLUÇÃO DA APLICAÇÃO (%)	VARIAÇÃO PATRIMONIAL	RENTABILIDADE LÍQUIDA ESTIMADA NO MÊS (%)	VARIAÇÃO PERCENTUAL DO ÍNDICE DE REFERÊNCIA (%)	CONTRIBUIÇÃO EM RELAÇÃO AO ÍNDICE DE REFERÊNCIA/ OU DESEMPENHO DO FUNDO COMO % DO ÍNDICE DE REFERÊNCIA	PRAZO MÉDIO DA CARTEIRA DE TÍTULOS DO FUNDO (EM MESES (30) DIAS) NO ÚLTIMO DIA ÚTIL DO MÊS
10.109,00 %	10.109,00 %					

SEGMENTO	TIPO DE ATIVO	LIMITE RESOLUÇÃO CMN (%)	LIMITE INFERIOR (%)	ESTRATÉGIA ALVO (%)	LIMITE SUPERIOR (%)	FUNDO / PLANO CONSTITUÍDO	CARTEIRA ADMINISTRADA	IDENTIFICAÇÃO DO ATIVO	INDEXADOR / ÍNDICE DE REFERÊNCIA
Renda Fixa	FI 100% títulos TN - Art. 7º, I, b	100.00				TAXA DE ADMINISTRAÇÃO		14.504.578/0001-90 - SANTANDER FUNDO DE INVESTIMENTO EM COTAS DE FUNDOS DE INVESTIMENTO IMA-B INSTITUCIONAL TP RF LP	IMA-B

	Quantidade	Valor Ativo	Valor Total	% Recursos RPPS
Mês Atual	6845.1998680000	R\$ 23,62	R\$ 161.689,75	0,00 %
Mês Anterior	6845.1998680000	R\$ 23,27	R\$ 159.318,80	0,00 %

AVALIAÇÃO DO DESEMPENHO E EVOLUÇÃO DAS APLICAÇÕES (Mês Atual x Mês Anterior)						COMPOSIÇÃO DA CARTEIRA (PRAZO)
RENTABILIDADE DO ATIVO (%)	EVOLUÇÃO DA APLICAÇÃO (%)	VARIAÇÃO PATRIMONIAL	RENTABILIDADE LÍQUIDA ESTIMADA NO MÊS (%)	VARIAÇÃO PERCENTUAL DO ÍNDICE DE REFERÊNCIA (%)	CONTRIBUIÇÃO EM RELAÇÃO AO ÍNDICE DE REFERÊNCIA/ OU DESEMPENHO DO FUNDO COMO % DO ÍNDICE DE REFERÊNCIA	PRAZO MÉDIO DA CARTEIRA DE TÍTULOS DO FUNDO (EM MESES (30) DIAS) NO ÚLTIMO DIA ÚTIL DO MÊS
10.149,00 %	10.149,00 %					





MINISTÉRIO DA PREVIDÊNCIA SOCIAL - MPS
 SECRETARIA DE POLÍTICAS DE PREVIDÊNCIA SOCIAL - SPPS
 DEPARTAMENTO DOS REGIMES DE PREVIDÊNCIA NO SERVIÇO PÚBLICO - DRPSP

DEMONSTRATIVO DE APLICAÇÕES E INVESTIMENTOS DOS RECURSOS - DAIR

SEGMENTO	TIPO DE ATIVO	LIMITE RESOLUÇÃO CMN (%)	LIMITE INFERIOR (%)	ESTRATÉGIA ALVO (%)	LIMITE SUPERIOR (%)	FUNDO / PLANO CONSTITUÍDO	CARTEIRA ADMINISTRADA	IDENTIFICAÇÃO DO ATIVO	INDEXADOR / ÍNDICE DE REFERÊNCIA
Renda Fixa	FI 100% títulos TN - Art. 7º, I, b	100.00				PLANO PREVIDENCIÁRIO		14.504.578/0001-90 - SANTANDER FUNDO DE INVESTIMENTO EM COTAS DE FUNDOS DE INVESTIMENTO IMA-B INSTITUCIONAL TP RF LP	IMA-B
		Quantidade		Valor Ativo		Valor Total		% Recursos RPPS	
Mês Atual		4249.1350640000		R\$ 23,62		R\$ 100.368,38		0,00 %	
Mês Anterior									
AVALIAÇÃO DO DESEMPENHO E EVOLUÇÃO DAS APLICAÇÕES (Mês Atual x Mês Anterior)								COMPOSIÇÃO DA CARTEIRA (PRAZO)	
RENTABILIDADE DO ATIVO (%)	EVOLUÇÃO DA APLICAÇÃO (%)	VARIÇÃO PATRIMONIAL	RENTABILIDADE LÍQUIDA ESTIMADA NO MÊS (%)	VARIÇÃO PERCENTUAL DO ÍNDICE DE REFERÊNCIA (%)	CONTRIBUIÇÃO EM RELAÇÃO AO ÍNDICE DE REFERÊNCIA/ OU DESEMPENHO DO FUNDO COMO % DO ÍNDICE DE REFERÊNCIA	PRAZO MÉDIO DA CARTEIRA DE TÍTULOS DO FUNDO (EM MESES (30 DIAS) NO ÚLTIMO DIA ÚTIL DO MÊS)			
		Quantidade		Valor Total		Valor Total		% Recursos RPPS	
Subtotal por Tipo Ativo		9099597.2304110000		R\$ 32.853.343,77		R\$ 32.853.343,77		6.966,00 %	
SEGMENTO	TIPO DE ATIVO	LIMITE RESOLUÇÃO CMN (%)	LIMITE INFERIOR (%)	ESTRATÉGIA ALVO (%)	LIMITE SUPERIOR (%)	FUNDO / PLANO CONSTITUÍDO	CARTEIRA ADMINISTRADA	IDENTIFICAÇÃO DO ATIVO	INDEXADOR / ÍNDICE DE REFERÊNCIA
Renda Fixa	FI Renda Fixa - Geral - Art. 7º, IV, a	40.00				TAXA DE ADMINISTRAÇÃO		06.095.438/0001-87 - SANTANDER FIC FI INSTITUCIONAL RF	Outros (especificar)
		Quantidade		Valor Ativo		Valor Total		% Recursos RPPS	
Mês Atual		1788.1785260000		R\$ 494,61		R\$ 884.449,97		2,00 %	
Mês Anterior		2051.9178090000		R\$ 491,90		R\$ 1.009.329,53		2,00 %	
AVALIAÇÃO DO DESEMPENHO E EVOLUÇÃO DAS APLICAÇÕES (Mês Atual x Mês Anterior)								COMPOSIÇÃO DA CARTEIRA (PRAZO)	
RENTABILIDADE DO ATIVO (%)	EVOLUÇÃO DA APLICAÇÃO (%)	VARIÇÃO PATRIMONIAL	RENTABILIDADE LÍQUIDA ESTIMADA NO MÊS (%)	VARIÇÃO PERCENTUAL DO ÍNDICE DE REFERÊNCIA (%)	CONTRIBUIÇÃO EM RELAÇÃO AO ÍNDICE DE REFERÊNCIA/ OU DESEMPENHO DO FUNDO COMO % DO ÍNDICE DE REFERÊNCIA	PRAZO MÉDIO DA CARTEIRA DE TÍTULOS DO FUNDO (EM MESES (30 DIAS) NO ÚLTIMO DIA ÚTIL DO MÊS)			
10.055,00 %	8.763,00 %								





MINISTÉRIO DA PREVIDÊNCIA SOCIAL - MPS
 SECRETARIA DE POLÍTICAS DE PREVIDÊNCIA SOCIAL - SPPS
 DEPARTAMENTO DOS REGIMES DE PREVIDÊNCIA NO SERVIÇO PÚBLICO - DRPSP

DEMONSTRATIVO DE APLICAÇÕES E INVESTIMENTOS DOS RECURSOS - DAIR

SEGMENTO	TIPO DE ATIVO	LIMITE RESOLUÇÃO CMN (%)	LIMITE INFERIOR (%)	ESTRATÉGIA ALVO (%)	LIMITE SUPERIOR (%)	FUNDO / PLANO CONSTITUÍDO	CARTEIRA ADMINISTRADA	IDENTIFICAÇÃO DO ATIVO	INDEXADOR / ÍNDICE DE REFERÊNCIA
Renda Fixa	FI Renda Fixa - Geral - Art. 7º, IV, a	40,00				PLANO FINANCEIRO		19.303.795/0001-35 - BB PREVIDENCIÁRIO RENDA FIXA TÍTULOS PÚBLICOS IPCA III FUNDO DE INVESTIMENTO	IPCA
		Quantidade		Valor Ativo		Valor Total		% Recursos RPPS	
Mês Atual		960756.6325590000		R\$ 2,00		R\$ 1.917.814,80		4,00 %	
Mês Anterior		960756.6325590000		R\$ 1,97		R\$ 1.896.523,02		4,00 %	
AVALIAÇÃO DO DESEMPENHO E EVOLUÇÃO DAS APLICAÇÕES (Mês Atual x Mês Anterior)								COMPOSIÇÃO DA CARTEIRA (PRAZO)	
RENTABILIDADE DO ATIVO (%)	EVOLUÇÃO DA APLICAÇÃO (%)	VARIAÇÃO PATRIMONIAL	RENTABILIDADE LÍQUIDA ESTIMADA NO MÊS (%)	VARIAÇÃO PERCENTUAL DO ÍNDICE DE REFERÊNCIA (%)	CONTRIBUIÇÃO EM RELAÇÃO AO ÍNDICE DE REFERÊNCIA/ OU DESEMPENHO DO FUNDO COMO % DO ÍNDICE DE REFERÊNCIA	PRAZO MÉDIO DA CARTEIRA DE TÍTULOS DO FUNDO (EM MESES (30) DIAS) NO ÚLTIMO DIA ÚTIL DO MÊS			
10.112,00 %	10.112,00 %								
SEGMENTO	TIPO DE ATIVO	LIMITE RESOLUÇÃO CMN (%)	LIMITE INFERIOR (%)	ESTRATÉGIA ALVO (%)	LIMITE SUPERIOR (%)	FUNDO / PLANO CONSTITUÍDO	CARTEIRA ADMINISTRADA	IDENTIFICAÇÃO DO ATIVO	INDEXADOR / ÍNDICE DE REFERÊNCIA
Renda Fixa	FI Renda Fixa - Geral - Art. 7º, IV, a	40,00				PLANO FINANCEIRO		06.095.438/0001-87 - SANTANDER FIC FI INSTITUCIONAL RF	CDI
		Quantidade		Valor Ativo		Valor Total		% Recursos RPPS	
Mês Atual		1314.1682210000		R\$ 494,61		R\$ 650.000,00		1,00 %	
Mês Anterior									
AVALIAÇÃO DO DESEMPENHO E EVOLUÇÃO DAS APLICAÇÕES (Mês Atual x Mês Anterior)								COMPOSIÇÃO DA CARTEIRA (PRAZO)	
RENTABILIDADE DO ATIVO (%)	EVOLUÇÃO DA APLICAÇÃO (%)	VARIAÇÃO PATRIMONIAL	RENTABILIDADE LÍQUIDA ESTIMADA NO MÊS (%)	VARIAÇÃO PERCENTUAL DO ÍNDICE DE REFERÊNCIA (%)	CONTRIBUIÇÃO EM RELAÇÃO AO ÍNDICE DE REFERÊNCIA/ OU DESEMPENHO DO FUNDO COMO % DO ÍNDICE DE REFERÊNCIA	PRAZO MÉDIO DA CARTEIRA DE TÍTULOS DO FUNDO (EM MESES (30) DIAS) NO ÚLTIMO DIA ÚTIL DO MÊS			
		Quantidade		Valor Total		% Recursos RPPS			
Subtotal por Tipo Ativo		963858.9793060000		R\$ 3.452.264,77		732,00 %			
		Quantidade		Valor Total		% Recursos RPPS			
Subtotal por Segmento		10063456.2097170000		R\$ 36.305.608,54					





MINISTÉRIO DA PREVIDÊNCIA SOCIAL - MPS
 SECRETARIA DE POLÍTICAS DE PREVIDÊNCIA SOCIAL - SPPS
 DEPARTAMENTO DOS REGIMES DE PREVIDÊNCIA NO SERVIÇO PÚBLICO - DRPSP

DEMONSTRATIVO DE APLICAÇÕES E INVESTIMENTOS DOS RECURSOS - DAIR

SEGMENTO	TIPO DE ATIVO	LIMITE RESOLUÇÃO CMN (%)	LIMITE INFERIOR (%)	ESTRATÉGIA ALVO (%)	LIMITE SUPERIOR (%)	FUNDO / PLANO CONSTITUÍDO	CARTEIRA ADMINISTRADA	IDENTIFICAÇÃO DO ATIVO	INDEXADOR / ÍNDICE DE REFERÊNCIA
Renda Variável e Investimentos Estruturados	FI de Ações - Índices c/ no mínimo 50 ações - Art. 8º, I, a	30.00				PLANO PREVIDENCIÁRIO		01.699.688/0001-02 - SANTANDER IBOVESPA ATIVO INSTITUCIONAL AÇÕES	IBOVESPA

	Quantidade	Valor Ativo	Valor Total	% Recursos RPPS
Mês Atual	43323.9859570000	R\$ 16,75	R\$ 725.645,83	2,00 %
Mês Anterior	43323.9859570000	R\$ 16,50	R\$ 714.635,95	2,00 %

AVALIAÇÃO DO DESEMPENHO E EVOLUÇÃO DAS APLICAÇÕES (Mês Atual x Mês Anterior)						COMPOSIÇÃO DA CARTEIRA (PRAZO)
RENTABILIDADE DO ATIVO (%)	EVOLUÇÃO DA APLICAÇÃO (%)	VARIAÇÃO PATRIMONIAL	RENTABILIDADE LÍQUIDA ESTIMADA NO MÊS (%)	VARIAÇÃO PERCENTUAL DO ÍNDICE DE REFERÊNCIA (%)	CONTRIBUIÇÃO EM RELAÇÃO AO ÍNDICE DE REFERÊNCIA/ OU DESEMPENHO DO FUNDO COMO % DO ÍNDICE DE REFERÊNCIA	PRAZO MÉDIO DA CARTEIRA DE TÍTULOS DO FUNDO (EM MESES (30) DIAS) NO ÚLTIMO DIA ÚTIL DO MÊS
10.154,00 %	10.154,00 %					

	Quantidade	Valor Total	% Recursos RPPS
Subtotal por Tipo Ativo	43323.9859570000	R\$ 725.645,83	154,00 %

SEGMENTO	TIPO DE ATIVO	LIMITE RESOLUÇÃO CMN (%)	LIMITE INFERIOR (%)	ESTRATÉGIA ALVO (%)	LIMITE SUPERIOR (%)	FUNDO / PLANO CONSTITUÍDO	CARTEIRA ADMINISTRADA	IDENTIFICAÇÃO DO ATIVO	INDEXADOR / ÍNDICE DE REFERÊNCIA
Renda Variável e Investimentos Estruturados	ETF - Índice de Ações (c/ no mínimo 50) - Art. 8º, I, b	30.00				PLANO FINANCEIRO		03.737.217/0001-77 - FUNDO DE INVESTIMENTO EM AÇÕES CAIXA BRASIL IBX-50	IBOVESPA

	Quantidade	Valor Ativo	Valor Total	% Recursos RPPS
Mês Atual	1091866.4800370000	R\$ 1,24	R\$ 1.352.587,82	3,00 %
Mês Anterior	1091866.4800370000	R\$ 1,24	R\$ 1.349.172,46	3,00 %

AVALIAÇÃO DO DESEMPENHO E EVOLUÇÃO DAS APLICAÇÕES (Mês Atual x Mês Anterior)						COMPOSIÇÃO DA CARTEIRA (PRAZO)
RENTABILIDADE DO ATIVO (%)	EVOLUÇÃO DA APLICAÇÃO (%)	VARIAÇÃO PATRIMONIAL	RENTABILIDADE LÍQUIDA ESTIMADA NO MÊS (%)	VARIAÇÃO PERCENTUAL DO ÍNDICE DE REFERÊNCIA (%)	CONTRIBUIÇÃO EM RELAÇÃO AO ÍNDICE DE REFERÊNCIA/ OU DESEMPENHO DO FUNDO COMO % DO ÍNDICE DE REFERÊNCIA	PRAZO MÉDIO DA CARTEIRA DE TÍTULOS DO FUNDO (EM MESES (30) DIAS) NO ÚLTIMO DIA ÚTIL DO MÊS
10.025,00 %	10.025,00 %					

	Quantidade	Valor Total	% Recursos RPPS
Subtotal por Tipo Ativo	1091866.4800370000	R\$ 1.352.587,82	





MINISTÉRIO DA PREVIDÊNCIA SOCIAL - MPS
 SECRETARIA DE POLÍTICAS DE PREVIDÊNCIA SOCIAL - SPPS
 DEPARTAMENTO DOS REGIMES DE PREVIDÊNCIA NO SERVIÇO PÚBLICO - DRPSP

DEMONSTRATIVO DE APLICAÇÕES E INVESTIMENTOS DOS RECURSOS - DAIR

SEGMENTO	TIPO DE ATIVO	LIMITE RESOLUÇÃO CMN (%)	LIMITE INFERIOR (%)	ESTRATÉGIA ALVO (%)	LIMITE SUPERIOR (%)	FUNDO / PLANO CONSTITUÍDO	CARTEIRA ADMINISTRADA	IDENTIFICAÇÃO DO ATIVO	INDEXADOR / ÍNDICE DE REFERÊNCIA
Renda Variável e Investimentos Estruturados	FI de Ações - Geral - Art. 8º, II, a	20,00				PLANO FINANCEIRO		17.502.937/0001-68 - FIA CAIXA INSTITUCIONAL BDR NIVEL I	Outros (especificar)

	Quantidade	Valor Ativo	Valor Total	% Recursos RPPS
Mês Atual	2918724.2321241900	R\$ 3,01	R\$ 8.778.626,44	19,00 %
Mês Anterior	2918724.2321241900	R\$ 2,85	R\$ 8.320.191,18	18,00 %

AVALIAÇÃO DO DESEMPENHO E EVOLUÇÃO DAS APLICAÇÕES (Mês Atual x Mês Anterior)						COMPOSIÇÃO DA CARTEIRA (PRAZO)
RENTABILIDADE DO ATIVO (%)	EVOLUÇÃO DA APLICAÇÃO (%)	VARIAÇÃO PATRIMONIAL	RENTABILIDADE LÍQUIDA ESTIMADA NO MÊS (%)	VARIAÇÃO PERCENTUAL DO ÍNDICE DE REFERÊNCIA (%)	CONTRIBUIÇÃO EM RELAÇÃO AO ÍNDICE DE REFERÊNCIA/ OU DESEMPENHO DO FUNDO COMO % DO ÍNDICE DE REFERÊNCIA	PRAZO MÉDIO DA CARTEIRA DE TÍTULOS DO FUNDO (EM MESES (30) DIAS) NO ÚLTIMO DIA ÚTIL DO MÊS
10.551,00 %	10.551,00 %					

	Quantidade	Valor Total	% Recursos RPPS
Subtotal por Tipo Ativo	2918724.2321241900	R\$ 8.778.626,44	1.861,00 %
	Quantidade	Valor Total	% Recursos RPPS
Subtotal por Segmento	4053914.6981181900	R\$ 10.856.860,09	2.302,00 %

SEGMENTO	TIPO DE ATIVO	LIMITE RESOLUÇÃO CMN (%)	LIMITE INFERIOR (%)	ESTRATÉGIA ALVO (%)	LIMITE SUPERIOR (%)	FUNDO / PLANO CONSTITUÍDO	CARTEIRA ADMINISTRADA	IDENTIFICAÇÃO DO ATIVO	INDEXADOR / ÍNDICE DE REFERÊNCIA
Disponibilidades Financeiras								1361 / 15.527-6 - 1 Banco do Brasil S.A.	

	Quantidade	Valor Ativo	Valor Total	% Recursos RPPS
Mês Atual	1.0000000000	R\$ 0,00	R\$ 0,00	0,00 %
Mês Anterior	1.0000000000	R\$ 0,00	R\$ 0,00	0,00 %

AVALIAÇÃO DO DESEMPENHO E EVOLUÇÃO DAS APLICAÇÕES (Mês Atual x Mês Anterior)						COMPOSIÇÃO DA CARTEIRA (PRAZO)
RENTABILIDADE DO ATIVO (%)	EVOLUÇÃO DA APLICAÇÃO (%)	VARIAÇÃO PATRIMONIAL	RENTABILIDADE LÍQUIDA ESTIMADA NO MÊS (%)	VARIAÇÃO PERCENTUAL DO ÍNDICE DE REFERÊNCIA (%)	CONTRIBUIÇÃO EM RELAÇÃO AO ÍNDICE DE REFERÊNCIA/ OU DESEMPENHO DO FUNDO COMO % DO ÍNDICE DE REFERÊNCIA	PRAZO MÉDIO DA CARTEIRA DE TÍTULOS DO FUNDO (EM MESES (30) DIAS) NO ÚLTIMO DIA ÚTIL DO MÊS





MINISTÉRIO DA PREVIDÊNCIA SOCIAL - MPS
 SECRETARIA DE POLÍTICAS DE PREVIDÊNCIA SOCIAL - SPPS
 DEPARTAMENTO DOS REGIMES DE PREVIDÊNCIA NO SERVIÇO PÚBLICO - DRPSP

DEMONSTRATIVO DE APLICAÇÕES E INVESTIMENTOS DOS RECURSOS - DAIR

SEGMENTO	TIPO DE ATIVO	LIMITE RESOLUÇÃO CMN (%)	LIMITE INFERIOR (%)	ESTRATÉGIA ALVO (%)	LIMITE SUPERIOR (%)	FUNDO / PLANO CONSTITUÍDO	CARTEIRA ADMINISTRADA	IDENTIFICAÇÃO DO ATIVO	INDEXADOR / ÍNDICE DE REFERÊNCIA
Disponibilidades Financeiras								2191 / 65-0 - 104 Caixa Econômica Federal	

	Quantidade	Valor Ativo	Valor Total	% Recursos RPPS
Mês Atual	1.0000000000	R\$ 393,55	R\$ 393,55	0,00 %
Mês Anterior	1.0000000000	R\$ 393,75	R\$ 393,75	0,00 %

AVALIAÇÃO DO DESEMPENHO E EVOLUÇÃO DAS APLICAÇÕES (Mês Atual x Mês Anterior)						COMPOSIÇÃO DA CARTEIRA (PRAZO)
RENTABILIDADE DO ATIVO (%)	EVOLUÇÃO DA APLICAÇÃO (%)	VARIAÇÃO PATRIMONIAL	RENTABILIDADE LÍQUIDA ESTIMADA NO MÊS (%)	VARIAÇÃO PERCENTUAL DO ÍNDICE DE REFERÊNCIA (%)	CONTRIBUIÇÃO EM RELAÇÃO AO ÍNDICE DE REFERÊNCIA/ OU DESEMPENHO DO FUNDO COMO % DO ÍNDICE DE REFERÊNCIA	PRAZO MÉDIO DA CARTEIRA DE TÍTULOS DO FUNDO (EM MESES (30 DIAS) NO ÚLTIMO DIA ÚTIL DO MÊS
9.995,00 %	9.995,00 %					

SEGMENTO	TIPO DE ATIVO	LIMITE RESOLUÇÃO CMN (%)	LIMITE INFERIOR (%)	ESTRATÉGIA ALVO (%)	LIMITE SUPERIOR (%)	FUNDO / PLANO CONSTITUÍDO	CARTEIRA ADMINISTRADA	IDENTIFICAÇÃO DO ATIVO	INDEXADOR / ÍNDICE DE REFERÊNCIA
Disponibilidades Financeiras								4025 / 13.000.095-5 - 33 Banco Santander (Brasil) S.A.	

	Quantidade	Valor Ativo	Valor Total	% Recursos RPPS
Mês Atual	1.0000000000	R\$ 101.765,01	R\$ 101.765,01	0,00 %
Mês Anterior	1.0000000000	R\$ 380.961,26	R\$ 380.961,26	1,00 %

AVALIAÇÃO DO DESEMPENHO E EVOLUÇÃO DAS APLICAÇÕES (Mês Atual x Mês Anterior)						COMPOSIÇÃO DA CARTEIRA (PRAZO)
RENTABILIDADE DO ATIVO (%)	EVOLUÇÃO DA APLICAÇÃO (%)	VARIAÇÃO PATRIMONIAL	RENTABILIDADE LÍQUIDA ESTIMADA NO MÊS (%)	VARIAÇÃO PERCENTUAL DO ÍNDICE DE REFERÊNCIA (%)	CONTRIBUIÇÃO EM RELAÇÃO AO ÍNDICE DE REFERÊNCIA/ OU DESEMPENHO DO FUNDO COMO % DO ÍNDICE DE REFERÊNCIA	PRAZO MÉDIO DA CARTEIRA DE TÍTULOS DO FUNDO (EM MESES (30 DIAS) NO ÚLTIMO DIA ÚTIL DO MÊS
2.671,00 %	2.671,00 %					





MINISTÉRIO DA PREVIDÊNCIA SOCIAL - MPS
 SECRETARIA DE POLÍTICAS DE PREVIDÊNCIA SOCIAL - SPPS
 DEPARTAMENTO DOS REGIMES DE PREVIDÊNCIA NO SERVIÇO PÚBLICO - DRPSP

DEMONSTRATIVO DE APLICAÇÕES E INVESTIMENTOS DOS RECURSOS - DAIR

SEGMENTO	TIPO DE ATIVO	LIMITE RESOLUÇÃO CMN (%)	LIMITE INFERIOR (%)	ESTRATÉGIA ALVO (%)	LIMITE SUPERIOR (%)	FUNDO / PLANO CONSTITUÍDO	CARTEIRA ADMINISTRADA	IDENTIFICAÇÃO DO ATIVO	INDEXADOR / ÍNDICE DE REFERÊNCIA
Disponibilidades Financeiras								4025 / 13.000.104-2 - 33 Banco Santander (Brasil) S.A.	

	Quantidade	Valor Ativo	Valor Total	% Recursos RPPS
Mês Atual	1.0000000000	R\$ 7.749,55	R\$ 7.749,55	0,00 %
Mês Anterior	1.0000000000	R\$ 6.768,23	R\$ 6.768,23	0,00 %

AVALIAÇÃO DO DESEMPENHO E EVOLUÇÃO DAS APLICAÇÕES (Mês Atual x Mês Anterior)						COMPOSIÇÃO DA CARTEIRA (PRAZO)
RENTABILIDADE DO ATIVO (%)	EVOLUÇÃO DA APLICAÇÃO (%)	VARIAÇÃO PATRIMONIAL	RENTABILIDADE LÍQUIDA ESTIMADA NO MÊS (%)	VARIAÇÃO PERCENTUAL DO ÍNDICE DE REFERÊNCIA (%)	CONTRIBUIÇÃO EM RELAÇÃO AO ÍNDICE DE REFERÊNCIA/ OU DESEMPENHO DO FUNDO COMO % DO ÍNDICE DE REFERÊNCIA	PRAZO MÉDIO DA CARTEIRA DE TÍTULOS DO FUNDO (EM MESES (30) DIAS) NO ÚLTIMO DIA ÚTIL DO MÊS
11.450,00 %	11.450,00 %					

SEGMENTO	TIPO DE ATIVO	LIMITE RESOLUÇÃO CMN (%)	LIMITE INFERIOR (%)	ESTRATÉGIA ALVO (%)	LIMITE SUPERIOR (%)	FUNDO / PLANO CONSTITUÍDO	CARTEIRA ADMINISTRADA	IDENTIFICAÇÃO DO ATIVO	INDEXADOR / ÍNDICE DE REFERÊNCIA
Disponibilidades Financeiras								4025 / 45.000.002-6 - 33 Banco Santander (Brasil) S.A.	

	Quantidade	Valor Ativo	Valor Total	% Recursos RPPS
Mês Atual	1.0000000000	R\$ 189,93	R\$ 189,93	0,00 %
Mês Anterior	1.0000000000	R\$ 0,00	R\$ 0,00	0,00 %

AVALIAÇÃO DO DESEMPENHO E EVOLUÇÃO DAS APLICAÇÕES (Mês Atual x Mês Anterior)						COMPOSIÇÃO DA CARTEIRA (PRAZO)
RENTABILIDADE DO ATIVO (%)	EVOLUÇÃO DA APLICAÇÃO (%)	VARIAÇÃO PATRIMONIAL	RENTABILIDADE LÍQUIDA ESTIMADA NO MÊS (%)	VARIAÇÃO PERCENTUAL DO ÍNDICE DE REFERÊNCIA (%)	CONTRIBUIÇÃO EM RELAÇÃO AO ÍNDICE DE REFERÊNCIA/ OU DESEMPENHO DO FUNDO COMO % DO ÍNDICE DE REFERÊNCIA	PRAZO MÉDIO DA CARTEIRA DE TÍTULOS DO FUNDO (EM MESES (30) DIAS) NO ÚLTIMO DIA ÚTIL DO MÊS





MINISTÉRIO DA PREVIDÊNCIA SOCIAL - MPS
 SECRETARIA DE POLÍTICAS DE PREVIDÊNCIA SOCIAL - SPPS
 DEPARTAMENTO DOS REGIMES DE PREVIDÊNCIA NO SERVIÇO PÚBLICO - DRPSP

DEMONSTRATIVO DE APLICAÇÕES E INVESTIMENTOS DOS RECURSOS - DAIR

SEGMENTO	TIPO DE ATIVO	LIMITE RESOLUÇÃO CMN (%)	LIMITE INFERIOR (%)	ESTRATÉGIA ALVO (%)	LIMITE SUPERIOR (%)	FUNDO / PLANO CONSTITUÍDO	CARTEIRA ADMINISTRADA	IDENTIFICAÇÃO DO ATIVO	INDEXADOR / ÍNDICE DE REFERÊNCIA
Disponibilidades Financeiras								1361 / 53.041-7 - 1 Banco do Brasil S.A.	
		Quantidade		Valor Ativo		Valor Total		% Recursos RPPS	
Mês Atual		1.0000000000		R\$ 0,00		R\$ 0,00		0,00 %	
Mês Anterior		1.0000000000		R\$ 0,00		R\$ 0,00		0,00 %	
AVALIAÇÃO DO DESEMPENHO E EVOLUÇÃO DAS APLICAÇÕES (Mês Atual x Mês Anterior)								COMPOSIÇÃO DA CARTEIRA (PRAZO)	
RENTABILIDADE DO ATIVO (%)	EVOLUÇÃO DA APLICAÇÃO (%)	VARIAÇÃO PATRIMONIAL	RENTABILIDADE LÍQUIDA ESTIMADA NO MÊS (%)	VARIAÇÃO PERCENTUAL DO ÍNDICE DE REFERÊNCIA (%)	CONTRIBUIÇÃO EM RELAÇÃO AO ÍNDICE DE REFERÊNCIA/ OU DESEMPENHO DO FUNDO COMO % DO ÍNDICE DE REFERÊNCIA		PRAZO MÉDIO DA CARTEIRA DE TÍTULOS DO FUNDO (EM MESES (30) DIAS) NO ÚLTIMO DIA ÚTIL DO MÊS		
		Quantidade		Valor Total		%		% Recursos RPPS	
Subtotal por Segmento		6.0000000000		R\$ 110.098,04				23,00 %	

TOTAL DE RECURSOS DO RPPS PARA CÔMPUTO DOS LIMITES: R\$ 47.162.468,63

TOTAL GERAL DE RECURSOS DO RPPS: R\$ 47.272.566,67

META DE RENTABILIDADE DOS INVESTIMENTOS: R\$ 6,00

OBSERVAÇÕES: A meta de rendimentos é consonante com as projeções atuariais de crescimento real composta de 6%a.a. acrescido do IPCA, assim, nos posicionamos para o alcance da meta atuarial.





MINISTÉRIO DA PREVIDÊNCIA SOCIAL - MPS

SECRETARIA DE POLÍTICAS DE PREVIDÊNCIA SOCIAL - SPPS

DEPARTAMENTO DOS REGIMES DE PREVIDÊNCIA NO SERVIÇO PÚBLICO - DRPSP

DEMONSTRATIVO DE APLICAÇÕES E INVESTIMENTOS DOS RECURSOS - DAIR

ENTE			
DADOS DO ENTE			
Nome:	Igarassu	UF:	PE
Endereço:	PRACA DA BANDEIRA, 14	CNPJ:	10359560000190
Bairro:	CENTRO	Complemento:	
Telefone:	81354300635	CEP:	53610050
	Página Eletrônica:	E-mail:	gabinet_prefeito@igarassu.pe.gov.br
DADOS DO REPRESENTANTE LEGAL DO ENTE			
Nome:	MARIO RICARDO DE SANTOS LIMA	CPF:	XXX.XXX.XXX-XX
Cargo:	Prefeito	Complemento do Cargo:	
E-mail:	gabinet_prefeito@igarassu.pe.gov.br	Data de Início da Gestão:	01/01/2017
Telefone:	81354310635	Ramal:	
RPPS em Extinção:	Não		
FUNDAMENTO LEGAL			
Tipo da Norma:		Número da Norma:	
Data da Norma:		Dispositivo da Norma:	





MINISTÉRIO DA PREVIDÊNCIA SOCIAL - MPS

SECRETARIA DE POLÍTICAS DE PREVIDÊNCIA SOCIAL - SPPS

DEPARTAMENTO DOS REGIMES DE PREVIDÊNCIA NO SERVIÇO PÚBLICO - DRPSP

DEMONSTRATIVO DE APLICAÇÕES E INVESTIMENTOS DOS RECURSOS - DAIR

UNIDADE GESTORA			
DADOS DA UNIDADE GESTORA			
CNPJ: 06.234.755/0001-37	Razão Social: IGAPREV - IGARASSU PREVIDENCIA		
Endereço: RUA DANTAS BARRETO, 16	Complemento:		Página Eletrônica:
Bairro: CENTRO	CEP: 53610050	E-mail: igaprev@hotmail.com	Descrição: ORGAO PUBLICO AUTONO
Telefone: 8135431190	Ramal:	Natureza Jurídica: Autarquia	
DADOS DO REPRESENTANTE LEGAL DA UNIDADE GESTORA			
CPF: XXX.XXX.XXX-XX	Nome: FRANCISCO BARRETO DE MENEZES LEITE		
Cargo: Gerente	Complemento do Cargo: GERENTE DE PREVIDÊNCIA	Data Início Gestão: 16/03/2017	E-mail:
Telefone:	Ramal:	Tipo de Vínculo: Servidor Efetivo	Descrição:
CERTIFICAÇÃO INSTITUCIONAL E CATEGORIA DE INVESTIDOR			
Categoria de Investidor: Investidor em Geral	Cumpre Requisitos para Atual Categoria de Investidor desde:		
Certificação			
Tipo de Certificação:	Descrição:	Validade Certificação:	
Entidade Certificadora:	Descrição:	Nível da Certificação:	
		CNPJ:	
FUNDOS / PLANOS CONSTITUÍDOS			
CNPJ	Nome	Natureza	
06234755000137	PLANO FINANCEIRO	Civil - Financeiro	
06234755000137	TAXA DE ADMINISTRAÇÃO	Reserva com recursos da Taxa de Administração	
06234755000137	PLANO PREVIDENCIÁRIO	Civil - Previdenciário	





MINISTÉRIO DA PREVIDÊNCIA SOCIAL - MPS

SECRETARIA DE POLÍTICAS DE PREVIDÊNCIA SOCIAL - SPPS

DEPARTAMENTO DOS REGIMES DE PREVIDÊNCIA NO SERVIÇO PÚBLICO - DRPSP

DEMONSTRATIVO DE APLICAÇÕES E INVESTIMENTOS DOS RECURSOS - DAIR

IDENTIFICAÇÃO DO DAIR

O RPPS não possui recursos aplicados: Não

Finalidade do Dair: DAIR - Encerramento do Mês

Justificativa:

Observações:

Posição da Carteira de investimentos em: 31/05/2019

Retificação: Sim

Motivo: Iniciativa Própria

Descrição:

Número do Documento: Data do Documento:

Justificativa: Correção de lançamento na carteira no fundo Santander IMA B TP RF LP.

INFORMAÇÕES SOBRE DESENQUADRAMENTOS PASSIVOS

Segmento	Tipo de Ativo	Ident. do Ativo	Data	Qtd. de Cotas/Ativos	Valor das Cotas/Ativos	Valor do Ativo	Total de Recursos do RPPS	Patrim. Líq. do Fundo de Invest.	% do Patrim. Líq.

Justificativa:

Medidas Adotadas para Atendimento à Resolução do CMN:





MINISTÉRIO DA PREVIDÊNCIA SOCIAL - MPS

SECRETARIA DE POLÍTICAS DE PREVIDÊNCIA SOCIAL - SPPS

DEPARTAMENTO DOS REGIMES DE PREVIDÊNCIA NO SERVIÇO PÚBLICO - DRPSP

DEMONSTRATIVO DE APLICAÇÕES E INVESTIMENTOS DOS RECURSOS - DAIR

GOVERNANÇA

GESTÃO DE RECURSOS DO RPPS

Identificação dos Gestores

CPF: XXX.XXX.XXX-XX

Nome: EZI FRANCISCA DA SILVA PAULINO

Tipo de Vínculo: Servidor Efetivo

Órgão/Entidade: IGARASSU PREVIDÊNCIA - IGAPREV

Cargo: Diretor

Complemento do Cargo: ASSISTENTE ADMINISTRATIVO FINANCEIRO

Atribuição: Responsável pela Liquidação da Operação

Início da Atuação

Ato: Portaria

Data do Ato: 16/03/2017

Fim da Atuação

Ato: Portaria

Data do Ato:

Certificação

Tipo de Certificação: CPA 10

Descrição:

Validade da Certificação: 24/09/2020

Entidade Certificadora: ANBIMA

Descrição:

CNPJ:





MINISTÉRIO DA PREVIDÊNCIA SOCIAL - MPS

SECRETARIA DE POLÍTICAS DE PREVIDÊNCIA SOCIAL - SPPS

DEPARTAMENTO DOS REGIMES DE PREVIDÊNCIA NO SERVIÇO PÚBLICO - DRPSP

DEMONSTRATIVO DE APLICAÇÕES E INVESTIMENTOS DOS RECURSOS - DAIR

Identificação dos Gestores

CPF: XXX.XXX.XXX-XX

Tipo de Vínculo: Servidor Efetivo

Cargo: Gerente

Complemento do Cargo: GERENTE DE PREVIDÊNCIA

Atribuição: Gestor de Recursos do RPPS

Início da Atuação

Ato: Portaria

Data do Ato: 16/03/2016

Fim da Atuação

Ato:

Data do Ato:

Certificação

Tipo de Certificação: CPA 10

Descrição:

Validade da Certificação: 06/12/2020

Entidade Certificadora: ANBIMA

Descrição:

CNPJ:





MINISTÉRIO DA PREVIDÊNCIA SOCIAL - MPS

SECRETARIA DE POLÍTICAS DE PREVIDÊNCIA SOCIAL - SPPS

DEPARTAMENTO DOS REGIMES DE PREVIDÊNCIA NO SERVIÇO PÚBLICO - DRPSP

DEMONSTRATIVO DE APLICAÇÕES E INVESTIMENTOS DOS RECURSOS - DAIR

Identificação dos Gestores

CPF: XXX.XXX.XXX-XX

Nome: JACQUELINE DA SILVA CAMPELO

Tipo de Vínculo: Outros

Órgão/Entidade: IGAPREV

Cargo: Outros

Complemento do Cargo: ASSESSOR DE INVESTIMENTOS

Atribuição: Proponente da Operação

Início da Atuação

Ato: Portaria

Data do Ato: 05/03/2019

Fim da Atuação

Ato:

Data do Ato:

Certificação

Tipo de Certificação: CPA 20

Descrição:

Validade da Certificação: 02/05/2022

Entidade Certificadora: ANBIMA

Descrição:

CNPJ:

Observação:





DEMONSTRATIVO DE APLICAÇÕES E INVESTIMENTOS DOS RECURSOS - DAIR

COLEGIADO DELIBERATIVO DO RPPS

Fundamento Legal de Criação do Colegiado Deliberativo do RPPS

Tipo da Norma:	Lei Complementar	Número da Norma:	23
Data da Norma:	04/04/2012	Dispositivo da Norma:	Art. 31

Composição do Colegiado Deliberativo do RPPS

CPF:	XXX.XXX.XXX-XX	Nome:	DIOGENES COQUITA DA COSTA
Tipo de Vínculo:	Servidor Efetivo	Vínculo/Representatividade:	Ente - Poder Executivo
Atribuição:	Membro Conselho - Efetivo	Órgão/Entidade:	PREFEITURA MUNICIPAL DE IGARASSU/ SECRETARIA DE RECEITA

Início da Atuação

Ato:	Portaria	Data do Ato:	16/03/2017
-------------	----------	---------------------	------------

Fim da Atuação

Ato:	Portaria	Data do Ato:	
-------------	----------	---------------------	--

Certificação

Tipo de Certificação:	CPA 10	Descrição:		Validade da Certificação:	27/08/2017
Entidade Certificadora:	ANBIMA	Descrição:		CNPJ:	





DEMONSTRATIVO DE APLICAÇÕES E INVESTIMENTOS DOS RECURSOS - DAIR

COLEGIADO DELIBERATIVO DO RPPS

Fundamento Legal de Criação do Colegiado Deliberativo do RPPS

Tipo da Norma: Lei Complementar **Número da Norma:** 23
Data da Norma: 04/04/2012 **Dispositivo da Norma:** Art. 31

Composição do Colegiado Deliberativo do RPPS

CPF: XXX.XXX.XXX-XX **Nome:** ROSILENE PEREIRA DA SILVA
Tipo de Vínculo: Servidor Efetivo **Vínculo/Representatividade:** Servidor **Órgão/Entidade:** SINDICATO DOS SERVIDORES PÚBLICOS MUNICIPAIS DE
Atribuição: Membro Conselho - Efetivo

Início da Atuação

Ato: Portaria **Data do Ato:** 16/03/2017

Fim da Atuação

Ato: Portaria **Data do Ato:** 16/03/2017

Certificação

Tipo de Certificação: **Descrição:** **Validade da Certificação:**
Entidade Certificadora: **Descrição:** **CNPJ:**





MINISTÉRIO DA PREVIDÊNCIA SOCIAL - MPS

SECRETARIA DE POLÍTICAS DE PREVIDÊNCIA SOCIAL - SPPS

DEPARTAMENTO DOS REGIMES DE PREVIDÊNCIA NO SERVIÇO PÚBLICO - DRPSP

DEMONSTRATIVO DE APLICAÇÕES E INVESTIMENTOS DOS RECURSOS - DAIR

COLEGIADO DELIBERATIVO DO RPPS

Fundamento Legal de Criação do Colegiado Deliberativo do RPPS

Tipo da Norma: Lei Complementar

Número da Norma: 23

Data da Norma: 04/04/2012

Dispositivo da Norma: Art. 31

Composição do Colegiado Deliberativo do RPPS

CPF: XXX.XXX.XXX-XX

Nome: JESSICA FEIJÓ RIBEIRO

Tipo de Vínculo: Servidor Efetivo

Vínculo/Representatividade: Ente - Poder Legislativo

Órgão/Entidade: PREFEITURA MUNICIPAL DE IGARASSU/CÂMARA MUNICIPAL

Atribuição: Membro Conselho - Efetivo

Início da Atuação

Ato: Portaria

Data do Ato: 16/03/2017

Fim da Atuação

Ato: Portaria

Data do Ato: 16/03/2017

Certificação

Tipo de Certificação:

Descrição:

Validade da Certificação:

Entidade Certificadora:

Descrição:

CNPJ:





DEMONSTRATIVO DE APLICAÇÕES E INVESTIMENTOS DOS RECURSOS - DAIR

COLEGIADO DELIBERATIVO DO RPPS

Fundamento Legal de Criação do Colegiado Deliberativo do RPPS

Tipo da Norma: Lei Complementar **Número da Norma:** 23
Data da Norma: 04/04/2012 **Dispositivo da Norma:** Art. 31

Composição do Colegiado Deliberativo do RPPS

CPF: XXX.XXX.XXX-XX **Nome:** AUDENISE DE LIMA GONÇALVES
Tipo de Vínculo: Servidor Efetivo **Vínculo/Representatividade:** Servidor **Órgão/Entidade:** SINDICATO DOS SERVIDORES PÚBLICOS DE IGARASSU
Atribuição: Membro Conselho - Efetivo

Início da Atuação

Ato: Portaria **Data do Ato:** 16/03/2017

Fim da Atuação

Ato: **Data do Ato:**

Certificação

Tipo de Certificação: **Descrição:** **Validade da Certificação:**
Entidade Certificadora: **Descrição:** **CNPJ:**

Observação:





MINISTÉRIO DA PREVIDÊNCIA SOCIAL - MPS

SECRETARIA DE POLÍTICAS DE PREVIDÊNCIA SOCIAL - SPPS

DEPARTAMENTO DOS REGIMES DE PREVIDÊNCIA NO SERVIÇO PÚBLICO - DRPSP

DEMONSTRATIVO DE APLICAÇÕES E INVESTIMENTOS DOS RECURSOS - DAIR

CONSELHO DE FISCALIZAÇÃO DO RPPS

Fundamento

Tipo da Norma:	Lei Complementar	Número da Norma:	23
Data da Norma:	04/04/2012	Dispositivo da Norma:	32

Composição do Conselho Fiscal do RPPS

CPF:	XXX.XXX.XXX-XX	Nome:	HELIDA LUZIA DE ARRUDA LIMA
Tipo de Vínculo:	Servidor Efetivo	Vínculo/Representatividade:	Servidor
Atribuição:	Membro Conselho - Efetivo	Órgão/Entidade:	SINDICATO DOS SERVIDORES PÚBLICOS MUNICIPAIS DE

Início da Atuação

Ato: Portaria **Data do Ato:** 16/03/2017

Fim da Atuação

Ato: Portaria **Data do Ato:**

Certificação

Tipo de Certificação:	Descrição:	Validade da Certificação:
Entidade Certificadora:	Descrição:	CNPJ:





DEMONSTRATIVO DE APLICAÇÕES E INVESTIMENTOS DOS RECURSOS - DAIR

CONSELHO DE FISCALIZAÇÃO DO RPPS

Fundamento

Tipo da Norma: Lei Complementar
Número da Norma: 23
Data da Norma: 04/04/2012
Dispositivo da Norma: 32

Composição do Conselho Fiscal do RPPS

CPF: XXX.XXX.XXX-XX Nome: VERUZA IVONETE LIMA DA SILVA
Tipo de Vínculo: Servidor Efetivo Vínculo/Representatividade: Ente - Poder Legislativo Órgão/Entidade: PREFEITURA MUNICIPAL DE IGARASSU/ CÂMARA MUNICIPAL
Atribuição: Membro Conselho - Efetivo

Início da Atuação

Ato: Portaria Data do Ato: 24/04/2016

Fim da Atuação

Ato: Portaria Data do Ato: 16/03/2017

Certificação

Tipo de Certificação: Descrição: Validade da Certificação:
Entidade Certificadora: Descrição: CNPJ:





MINISTÉRIO DA PREVIDÊNCIA SOCIAL - MPS

SECRETARIA DE POLÍTICAS DE PREVIDÊNCIA SOCIAL - SPPS

DEPARTAMENTO DOS REGIMES DE PREVIDÊNCIA NO SERVIÇO PÚBLICO - DRPSP

DEMONSTRATIVO DE APLICAÇÕES E INVESTIMENTOS DOS RECURSOS - DAIR

CONSELHO DE FISCALIZAÇÃO DO RPPS

Fundamento

Tipo da Norma: Lei Complementar
Data da Norma: 04/04/2012

Número da Norma: 23
Dispositivo da Norma: 32

Composição do Conselho Fiscal do RPPS

CPF: XXX.XXX.XXX-XX

Nome:

JOSE FERNANDES P. VASCONCELOS

Tipo de Vínculo: Servidor Efetivo

Vínculo/Representatividade: Ente - Poder Executivo

Órgão/Entidade:

PREFEITURA MUNICIPAL DE IGARASSU

Atribuição: Membro Conselho - Efetivo

Início da Atuação

Ato: Portaria

Data do Ato: 16/03/2017

Fim da Atuação

Ato: Portaria

Data do Ato: 16/03/2021

Certificação

Tipo de Certificação:

Descrição:

Validade da Certificação:

Entidade Certificadora:

Descrição:

CNPJ:

Observação:





MINISTÉRIO DA PREVIDÊNCIA SOCIAL - MPS

SECRETARIA DE POLÍTICAS DE PREVIDÊNCIA SOCIAL - SPPS

DEPARTAMENTO DOS REGIMES DE PREVIDÊNCIA NO SERVIÇO PÚBLICO - DRPSP

DEMONSTRATIVO DE APLICAÇÕES E INVESTIMENTOS DOS RECURSOS - DAIR

COMITÊ DE INVESTIMENTOS DO RPPS

Fundamento Legal de

Tipo da Norma: Portaria **Número da Norma:** 1436
Data da Norma: 05/05/2017 **Dispositivo da Norma:** 3 ART

Composição do Comitê de Investimentos do

CPF: XXX.XXX.XXX-XX **Nome:** DIOGENES COQUITA DA COSTA
Tipo de Vínculo: Servidor Efetivo **Vínculo/Representatividade:** Ente - Poder Executivo **Órgão/Entidade:** REPRESENTANTE DO CONSELHO DELIBERATIVO
Atribuição: Membro do Comitê de Investimentos - Efetivo

Início da Atuação

Ato: Portaria **Data do Ato:** 05/05/2017

Fim da Atuação

Ato: Portaria **Data do Ato:** 05/05/2017

Certificação

Tipo de Certificação: CPA 10 **Descrição:** **Validade da Certificação:** 31/07/2020
Entidade Certificadora: ANBIMA **Descrição:** **CNPJ:**





DEMONSTRATIVO DE APLICAÇÕES E INVESTIMENTOS DOS RECURSOS - DAIR

COMITÊ DE INVESTIMENTOS DO RPPS

Fundamento Legal de

Tipo da Norma: Portaria **Número da Norma:** 1436
Data da Norma: 05/05/2017 **Dispositivo da Norma:** 3 ART

Composição do Comitê de Investimentos do

CPF: XXX.XXX.XXX-XX **Nome:** JACQUELINE DA SILVA CAMPELO
Tipo de Vínculo: Outros **Vínculo/Representatividade:** Servidor **Órgão/Entidade:** IGARASSU PREVIDENCIA - IGAPREV
Atribuição: Membro do Comitê de Investimentos - Efetivo

Início da Atuação

Ato: Portaria **Data do Ato:** 05/05/2017

Fim da Atuação

Ato: Portaria **Data do Ato:** 05/05/2017

Certificação

Tipo de Certificação: CPA 20 **Descrição:** **Validade da Certificação:** 02/05/2022
Entidade Certificadora: ANBIMA **Descrição:** **CNPJ:**





MINISTÉRIO DA PREVIDÊNCIA SOCIAL - MPS

SECRETARIA DE POLÍTICAS DE PREVIDÊNCIA SOCIAL - SPPS

DEPARTAMENTO DOS REGIMES DE PREVIDÊNCIA NO SERVIÇO PÚBLICO - DRPSP

DEMONSTRATIVO DE APLICAÇÕES E INVESTIMENTOS DOS RECURSOS - DAIR

COMITÊ DE INVESTIMENTOS DO RPPS

Fundamento Legal de

Tipo da Norma: Portaria **Número da Norma:** 1436
Data da Norma: 05/05/2017 **Dispositivo da Norma:** 3 ART

Composição do Comitê de Investimentos do

CPF: XXX.XXX.XXX-XX **Nome:** FRANCISCO BARRETO DE MENEZES LEITE
Tipo de Vínculo: Servidor Efetivo **Vínculo/Representatividade:** Servidor **Órgão/Entidade:** IGARASSU PREVIDÊNCIA-IGAPREV
Atribuição: Membro do Comitê de Investimentos - Efetivo

Início da Atuação

Ato: Portaria **Data do Ato:** 05/05/2017

Fim da Atuação

Ato: Portaria **Data do Ato:**

Certificação

Tipo de Certificação: CPA 10 **Descrição:** **Validade da Certificação:** 06/12/2020
Entidade Certificadora: ANBIMA **Descrição:** **CNPJ:**





DEMONSTRATIVO DE APLICAÇÕES E INVESTIMENTOS DOS RECURSOS - DAIR

COMITÊ DE INVESTIMENTOS DO RPPS

Fundamento Legal de

Tipo da Norma: Portaria
Número da Norma: 1436
Data da Norma: 05/05/2017
Dispositivo da Norma: 3 ART

Composição do Comitê de Investimentos do

CPF: XXX.XXX.XXX-XX
Nome: EZI FRANCISCA DA SILVA PAULINO
Tipo de Vínculo: Servidor Efetivo
Vínculo/Representatividade: Servidor
Órgão/Entidade: IGARASSU PREVIDÊNCIA - IGAPREV
Atribuição: Membro do Comitê de Investimentos - Efetivo

Início da Atuação

Ato: Portaria
Data do Ato: 05/05/2017

Fim da Atuação

Ato: Portaria
Data do Ato:

Certificação

Tipo de Certificação: CPA 10
Descrição:
Validade da Certificação: 24/09/2020
Entidade Certificadora: ANBIMA
Descrição:
CNPJ:





MINISTÉRIO DA PREVIDÊNCIA SOCIAL - MPS

SECRETARIA DE POLÍTICAS DE PREVIDÊNCIA SOCIAL - SPPS

DEPARTAMENTO DOS REGIMES DE PREVIDÊNCIA NO SERVIÇO PÚBLICO - DRPSP

DEMONSTRATIVO DE APLICAÇÕES E INVESTIMENTOS DOS RECURSOS - DAIR

COMITÊ DE INVESTIMENTOS DO RPPS

Fundamento Legal de

Tipo da Norma: Portaria
Número da Norma: 1436
Data da Norma: 05/05/2017
Dispositivo da Norma: 3 ART

Composição do Comitê de Investimentos do

CPF: XXX.XXX.XXX-XX Nome: JOSE FERNANDES P. VASCONCELOS
Tipo de Vínculo: Servidor Efetivo Vínculo/Representatividade: Ente - Poder Executivo Órgão/Entidade: PREFEITURA MUNICIPAL DE IGARASSU/SECRETARIA DA RECEITA
Atribuição: Membro do Comitê de Investimentos - Efetivo

Início da Atuação

Ato: Portaria Data do Ato: 05/05/2017

Fim da Atuação

Ato: Data do Ato:

Certificação

Tipo de Certificação: Descrição: Validade da Certificação:
Entidade Certificadora: Descrição: CNPJ:





DEMONSTRATIVO DE APLICAÇÕES E INVESTIMENTOS DOS RECURSOS - DAIR

COMITÊ DE INVESTIMENTOS DO RPPS

Fundamento Legal de

Tipo da Norma: Portaria
Número da Norma: 1436
Data da Norma: 05/05/2017
Dispositivo da Norma: 3 ART

Composição do Comitê de Investimentos do

CPF: XXX.XXX.XXX-XX
Nome: HELIDA LUZIA DE ARRUDA LIMA
Tipo de Vínculo: Servidor Efetivo
Vínculo/Representatividade: Servidor
Órgão/Entidade: REPRESENTANTE DO CONSELHO FISCAL/SINDICATO
Atribuição: Membro do Comitê de Investimentos - Efetivo

Início da Atuação

Ato: Portaria
Data do Ato: 05/05/2017

Fim da Atuação

Ato:
Data do Ato:

Certificação

Tipo de Certificação: Descrição: Validade da Certificação:
Entidade Certificadora: Descrição: CNPJ:

Observação:





MINISTÉRIO DA PREVIDÊNCIA SOCIAL - MPS

SECRETARIA DE POLÍTICAS DE PREVIDÊNCIA SOCIAL - SPPS

DEPARTAMENTO DOS REGIMES DE PREVIDÊNCIA NO SERVIÇO PÚBLICO - DRPSP

DEMONSTRATIVO DE APLICAÇÕES E INVESTIMENTOS DOS RECURSOS - DAIR

FORMA DE GESTÃO E ACESSORAMENTO

Forma de Gestão dos Recursos do RPPS: Própria

Contratação objetivando a prestação de serviços de consultoria: Não

Informações do contrato vigente

Nenhum registro informado.

Observação:





MINISTÉRIO DA PREVIDÊNCIA SOCIAL - MPS

SECRETARIA DE POLÍTICAS DE PREVIDÊNCIA SOCIAL - SPPS

DEPARTAMENTO DOS REGIMES DE PREVIDÊNCIA NO SERVIÇO PÚBLICO - DRPSP

DEMONSTRATIVO DE APLICAÇÕES E INVESTIMENTOS DOS RECURSOS - DAIR

REGISTRO DE ATAS

Órgão: Comitê de Investimentos do RPPS Data da Reunião: 18/06/2019 Local da Reunião: SEDE - IGAPREV

Principais Deliberações e Assuntos Tratados: Aos dias dezoito de junho do ano de dois mil e dezenove (2019), os membros do Comitê de Investimentos no uso de suas atribuições se reuniram para deliberar e analisar sobre as Aplicações dos Recursos Previdenciários do Instituto de Previdência de Igarassu. Havendo quórum, reuniram-se na sede do Igaprev, a fim de analisar o desempenho dos investimentos no mês de maio de 2019. A reunião foi iniciada com a apresentação da perspectiva do cenário econômico e relatório de performance da carteira de investimentos (relatório anexo). Em relação a performance da carteira em maio ambos os planos superaram a meta atuarial do mês de maio e a meta acumulada do ano em decorrência da exposição de longo prazo em Renda Fixa, especialmente os fundos que seguem o sub-índice ANBIMA IMA- B beneficiados precificação da tendência de baixa dos juros. Ainda foram autorizados previamente movimentações de manutenção da estratégia, custeio de despesas administrativas e pagamentos de benefícios previdenciários. Em relação cenário econômico, o cenário doméstico os ritos para aprovação da reforma da previdência continuam sinalizando o compromisso do governo para o ajuste das contas públicas no médio prazo, além disso, o cenário segue benigno com inflação abaixo da meta e juros baixos, apesar da lenta recuperação econômica. No cenário internacional observam-se ainda incertezas a respeito da guerra comercial entre China e EUA, porém estabilidade nos juros americanos. No que diz respeito a estratégia adotada mantemos a carteira frente a uma expectativa de queda na taxa Selic e juros DI que deverá impulsionar os rendimentos de Renda Fixa e Renda Variável no mês de junho. Ficam autorizados resgates efetuados para pagamentos de despesas com a folha de beneficiários e custeio administrativo e aportes dentro da estratégia de curto prazo. É o que temos a Relatar.

Acompanhamento das aplicações e investimentos dos recursos do RPPS

Avaliação do Desempenho das Aplicações Efetuadas por Entidade Autorizada e Credenciada

Data do Relatório:

Principais Aspectos Observados:

Relatórios sobre a rentabilidade, os riscos das diversas modalidades de operações realizadas nas aplicações dos recursos do RPPS e a aderência à atual política anual de investimentos

Data do Relatório:

Principais Aspectos Observados:

Compatibilidade das aplicações e investimentos dos recursos do RPPS com as obrigações presentes e futuras do RPPS

Data do Relatório:

Principais Aspectos Observados:





MINISTÉRIO DA PREVIDÊNCIA SOCIAL - MPS

SECRETARIA DE POLÍTICAS DE PREVIDÊNCIA SOCIAL - SPPS

DEPARTAMENTO DOS REGIMES DE PREVIDÊNCIA NO SERVIÇO PÚBLICO - DRPSP

DEMONSTRATIVO DE APLICAÇÕES E INVESTIMENTOS DOS RECURSOS - DAIR

REGISTRO DE ATAS

Outros Relatórios

Data do Relatório:

Principais Aspectos Observados:

Observações:





MINISTÉRIO DA PREVIDÊNCIA SOCIAL - MPS

SECRETARIA DE POLÍTICAS DE PREVIDÊNCIA SOCIAL - SPPS

DEPARTAMENTO DOS REGIMES DE PREVIDÊNCIA NO SERVIÇO PÚBLICO - DRPSP

DEMONSTRATIVO DE APLICAÇÕES E INVESTIMENTOS DOS RECURSOS - DAIR

CREENCIAMENTO

INSTITUICOES CREDENCIADAS/CADASTRADAS

Identificação do Termo de Análise de

CNPJ: 90400888000142

Razão Social: BANCO SANTANDER (BRASIL) S.A.

Tipo de Instituição: Administrador de Fundo de Investimento

Descrição: atualizações cadastrais

Número do Termo de Análise de Credenciamento/Cadastramento:

C0117003

Data do Termo de Análise de Credenciamento/Cadastramento:

13/06/2018

Número/Identificação do Processo Administrativo:

1/2017 prorrogação

Resumo da Conclusão da

Verificação de informações sobre conduta nas operações realizadas no mercado financeiro e restrições que desaconselhem um relacionamento seguro:

A verificação sobre a conduta e restrições realizadas no site da Comissão de Valores Mobiliários(CVM) e Banco Central(BACEN) não apresentou restrições relevantes que impliquem em risco para instituição.

Regularidade Fiscal e Previdenciária:

A verificação dos documentos apresentados pela instituição atestam a regularidade fiscal e previdenciária.





MINISTÉRIO DA PREVIDÊNCIA SOCIAL - MPS

SECRETARIA DE POLÍTICAS DE PREVIDÊNCIA SOCIAL - SPPS

DEPARTAMENTO DOS REGIMES DE PREVIDÊNCIA NO SERVIÇO PÚBLICO - DRPSP

DEMONSTRATIVO DE APLICAÇÕES E INVESTIMENTOS DOS RECURSOS - DAIR

INSTITUIÇÕES CREDENCIADAS/CADASTRADAS

Resumo da Conclusão da

Estrutura da Instituição:

O Banco Santander (Brasil) S.A. pertence ao Grupo Santander, com sede na Espanha, sendo o Terceiro maior banco privado do Brasil. Possui R\$ 661 bilhões em ativos totais, uma carteira de mais de 34 milhões de clientes e uma rede composta por 2.255 agências, 1.153 postos de atendimento. Além disso, marcam presença no mercado de capitais mercado de capitais, com ações ordinárias, ações preferenciais na BM&FBovespa e negociam na Bolsa de Nova York. Possui foco no mercado de varejo, mas é um banco que também atua no Mercado de Atacado e Gestão de Recursos de Terceiros.

Segregação das Atividades:

SANTANDER BRASIL GESTÃO DE RECURSOS LTDA é a instituição responsável pela gestão dos fundos e o Banco Santander S/A pela administração. A Custódia é realizada pela SANTANDER SECURITIES SERVICES BRASIL DTVM S/A (também empresa do Grupo SANTANDER). O BANCO SANTANDER possui um departamento jurídico para atendimento das demandas do Administrador, sendo que a SANTANDER BRASIL GESTÃO DE RECURSOS também possui departamento Jurídico próprio. Os princípios do "chinese wall" são fielmente respeitados através da separação física, jurídica, gerencial e com definições de políticas de sigilo que visam evitar a circulação de informações entre as diversas áreas/empresas do Grupo, especialmente entre as atividades do banco comercial, de investimento e Asset Management.





MINISTÉRIO DA PREVIDÊNCIA SOCIAL - MPS

SECRETARIA DE POLÍTICAS DE PREVIDÊNCIA SOCIAL - SPPS

DEPARTAMENTO DOS REGIMES DE PREVIDÊNCIA NO SERVIÇO PÚBLICO - DRPSP

DEMONSTRATIVO DE APLICAÇÕES E INVESTIMENTOS DOS RECURSOS - DAIR

INSTITUIÇÕES CREDENCIADAS/CADASTRADAS

Resumo da Conclusão da

Qualificação do corpo técnico:

Foi averiguado que o corpo técnico possui excelente qualificação técnica e experiência profissional no mercado que pode ser atestada por meio dos questionários DueDiligence e outras informações apresentados pela instituição.

Histórico e experiência de atuação:

O Santander chegou ao Brasil em 1970, com a abertura de um escritório de representação. Em 1997, anunciou a aquisição do Banco Geral do Comércio por R\$ 340 milhões, iniciando um processo de forte crescimento dos negócios no País. E, no ano seguinte, adquiriu o Banco Noroeste S.A. O ano de 2000 foi um dos mais importantes da história do banco no Brasil, com dois grandes negócios. Em janeiro, comprou o Conglomerado Meridional, formado pelos bancos Meridional e Bozano Simonsen, e, em novembro, fez sua maior aquisição na época, ao vencer o leilão de privatização do Banco do Estado de São Paulo S.A. (Banespa), com uma oferta de mais de R\$ 7,5 bilhões. Sete anos depois, o banco participou da maior operação do setor financeiro mundial: a compra, por 71 bilhões de Euros, do banco holandês ABN AMRO pelo consórcio formado pelo Santander e pelos bancos Fortis e RBS. Com isso, o Santander assumiu os bancos Antonvenetta, da Itália (vendido meses depois) e Real. A aquisição do Real representou um salto estratégico nas operações do Santander na América Latina.





MINISTÉRIO DA PREVIDÊNCIA SOCIAL - MPS

SECRETARIA DE POLÍTICAS DE PREVIDÊNCIA SOCIAL - SPPS

DEPARTAMENTO DOS REGIMES DE PREVIDÊNCIA NO SERVIÇO PÚBLICO - DRPSP

DEMONSTRATIVO DE APLICAÇÕES E INVESTIMENTOS DOS RECURSOS - DAIR

INSTITUIÇÕES CREDENCIADAS/CADASTRADAS

Resumo da Conclusão da

Principais categorias de ativos e fundos:

Segundo a instituição as categorias de fundo geridos são Curto Prazo e Referenciado , Cambial, Renda Fixa, Multimercado , Dívida Externa, Ações, FIDC, FIP, FIEE; FII; Fundo de Índice (ETF) e outros.

Volume de recursos sob administração/gestão:





MINISTÉRIO DA PREVIDÊNCIA SOCIAL - MPS

SECRETARIA DE POLÍTICAS DE PREVIDÊNCIA SOCIAL - SPPS

DEPARTAMENTO DOS REGIMES DE PREVIDÊNCIA NO SERVIÇO PÚBLICO - DRPSP

DEMONSTRATIVO DE APLICAÇÕES E INVESTIMENTOS DOS RECURSOS - DAIR

INSTITUIÇÕES CREDENCIADAS/CADASTRADAS

Resumo da Conclusão da

Avaliação da rentabilidade dos fundos sob sua administração/ gestão:

Os fundos sob gestão/administração a instituição possui boa aderência aos benchmarks, liquidez, performance e risco compatível com outras instituições do mercado e instituições credenciadas.

Avaliação dos riscos assumidos pelos fundos sob sua administração/ gestão:

A instituição controla, monitora e mitiga as exposições aos riscos de crédito, mercado e liquidez atendendo às regulamentações internas e externas, bem como, executa ações corretivas e preventivas no que diz respeito a sua atuação no mercado financeiro.





MINISTÉRIO DA PREVIDÊNCIA SOCIAL - MPS

SECRETARIA DE POLÍTICAS DE PREVIDÊNCIA SOCIAL - SPPS

DEPARTAMENTO DOS REGIMES DE PREVIDÊNCIA NO SERVIÇO PÚBLICO - DRPSP

DEMONSTRATIVO DE APLICAÇÕES E INVESTIMENTOS DOS RECURSOS - DAIR

INSTITUICOES CREDENCIADAS/CADASTRADAS

Resumo da Conclusão da Análise

Critérios de análise pré-estabelecidos pelo ente federativo para credenciamento ou alocação de recursos do RPPS:

Os critérios de análise constam em Portaria disponibilizadas no portal institucional e em consonância com as normas vigentes.

Outros critérios:

Análise dos Documentos apresentados: Atos constitutivos, Documentos Fiscais, Documentos técnicos e Documentos Econômicos - financeiros. Relevância no mercado financeiro nacional.





DEMONSTRATIVO DE APLICAÇÕES E INVESTIMENTOS DOS RECURSOS - DAIR

INSTITUIÇÕES CREDENCIADAS/CADASTRADAS

Identificação do Termo de Análise de

CNPJ:	10231177000152	Razão Social:	Santander Brasil Gestao De Recursos Ltda
Tipo de Instituição:	Gestor de Fundo de Investimento	Descrição:	ATUALIZAÇÕES CADASTRAIS
Número do Termo de Análise de Credenciamento/Cadastramento:	C0117004	Data do Termo de Análise de Credenciamento/Cadastramento:	13/06/2018
Número/Identificação do Processo Administrativo:	1/2017 prorrogação		

Resumo da Conclusão da

Verificação de informações sobre conduta nas operações realizadas no mercado financeiro e restrições que desaconselhem um relacionamento seguro:

A verificação sobre a conduta e restrições realizadas no site da Comissão de Valores Mobiliários(CVM) e Banco Central(BACEN) não apresentou restrições relevantes que impliquem em risco para instituição.

Regularidade Fiscal e Previdenciária:

A verificação dos documentos apresentados pela instituição atestam a regularidade fiscal e previdenciária.





MINISTÉRIO DA PREVIDÊNCIA SOCIAL - MPS

SECRETARIA DE POLÍTICAS DE PREVIDÊNCIA SOCIAL - SPPS

DEPARTAMENTO DOS REGIMES DE PREVIDÊNCIA NO SERVIÇO PÚBLICO - DRPSP

DEMONSTRATIVO DE APLICAÇÕES E INVESTIMENTOS DOS RECURSOS - DAIR

INSTITUIÇÕES CREDENCIADAS/CADASTRADAS

Resumo da Conclusão da

Estrutura da Instituição:

SANTANDER BRASIL GESTÃO DE RECURSOS LTDA, é uma gestora global especializada na gestão de Fundos de Investimento e Carteiras Administradas, com 50% de participação do BANCO SANTANDER E 50% da Warburg Pincus e General Atlantic. Conforme mencionado, o BANCO SANTANDER chegou a um acordo com a Warbug Pincus e General Atlantic para a aquisição dos 50% de participação destes clientes na SAM, o que fará com que a SAM volte a ser de 100% de propriedade do GRUPO SANTANDER - sujeito a aprovações regulatórias.

Segregação das Atividades:

SANTANDER BRASIL GESTÃO DE RECURSOS LTDA é a instituição responsável pela gestão dos fundos e o Banco Santander S/A pela administração. A Custódia é realizada pela SANTANDER SECURITIES SERVICES BRASIL DTVM S/A (também empresa do Grupo SANTANDER). O BANCO SANTANDER possui um departamento jurídico para atendimento das demandas do Administrador, sendo que a SANTANDER BRASIL GESTÃO DE RECURSOS também possui departamento Jurídico próprio. Os princípios do "chinese wall" são fielmente respeitados através da separação física, jurídica, gerencial e com definições de políticas de sigilo que visam evitar a circulação de informações entre as diversas áreas/empresas do Grupo, especialmente entre as atividades do banco comercial, de investimento e Asset Management.





MINISTÉRIO DA PREVIDÊNCIA SOCIAL - MPS

SECRETARIA DE POLÍTICAS DE PREVIDÊNCIA SOCIAL - SPPS

DEPARTAMENTO DOS REGIMES DE PREVIDÊNCIA NO SERVIÇO PÚBLICO - DRPSP

DEMONSTRATIVO DE APLICAÇÕES E INVESTIMENTOS DOS RECURSOS - DAIR

INSTITUIÇÕES CREDENCIADAS/CADASTRADAS

Resumo da Conclusão da

Qualificação do corpo técnico:

Foi averiguado que o corpo técnico possui excelente qualificação técnica e experiência profissional no mercado que pode ser atestada por meio dos questionários DueDiligence e outras informações apresentados pela instituição.

Histórico e experiência de atuação:

Em 1998, após a aquisição do Banco Noroeste, o Banco Santander Brasil constituiu a Santander Brasil Asset Management, com a finalidade exclusiva de gestão de recursos de terceiros. Durante o ano de 2000, o volume do patrimônio administrado pela Asset aumentou consideravelmente em consequência da compra do Conglomerado Financeiro Meridional (Banco Meridional S.A. e Banco Bozano, Simonsen S.A.). Em 2001, após a aquisição do Banco do Estado de São Paulo S.A. – Banespa S.A., a Santander Brasil Asset Management passou a incorporar à sua estrutura os fundos do Banco do Estado de São Paulo S.A. – Banespa S.A. e, em 2004, passou a se chamar Santander Banespa Asset Management Ltda. Essas aquisições resultaram em uma empresa capaz de oferecer, de forma segura, transparente e eficiente, produtos inovadores, abrangendo os mais diversos segmentos comerciais, como Varejo (Pessoa Física e Business), Private Banking, Corporate, Empresas, Global Banking, Distribuidores, Institucional, Governos e Instituições. No final de 2006, a organização recebeu a autorização do Banco Central do Brasil para atuar especificamente como uma sociedade Distribuidora de Títulos e Valores Mobiliários (DTVM), tendo sua denominação alterada para Santander Asset Management Distribuidora de Títulos e Valores Mobiliários Ltda. Com a aquisição do Banco ABN Amro Real em 2007, a Santander Asset Management consolidou sua posição com a da ABN AMRO Asset Management DTVM S.A., iniciada em 1993. Em maio de 2013, foi assinado um acordo entre o Banco Santander e afiliadas das empresas líderes de private equity Warburg Pincus e General Atlantic, que definiu que o Grupo Santander detinha 50% de uma holding que integrava 11 gestoras de fundos em diferentes países onde opera, enquanto Warburg Pincus e General Atlantic ficaram com o restante da sociedade. O Banco Santander chegou a um acordo com a Warburg Pincus e General Atlantic para a aquisição dos 50% de participação destes na SAM, a SAM voltará 100% p/Santander.





MINISTÉRIO DA PREVIDÊNCIA SOCIAL - MPS

SECRETARIA DE POLÍTICAS DE PREVIDÊNCIA SOCIAL - SPPS

DEPARTAMENTO DOS REGIMES DE PREVIDÊNCIA NO SERVIÇO PÚBLICO - DRPSP

DEMONSTRATIVO DE APLICAÇÕES E INVESTIMENTOS DOS RECURSOS - DAIR

INSTITUIÇÕES CREDENCIADAS/CADASTRADAS

Resumo da Conclusão da

Principais categorias de ativos e fundos:

Segundo a instituição as categorias de fundo geridos são Curto Prazo e Referenciado , Cambial, Renda Fixa, Multimercado , Dívida Externa, Ações, FIDC, FIP, FIEE; FII; Fundo de Índice (ETF) e outros.

Volume de recursos sob administração/gestão:





MINISTÉRIO DA PREVIDÊNCIA SOCIAL - MPS

SECRETARIA DE POLÍTICAS DE PREVIDÊNCIA SOCIAL - SPPS

DEPARTAMENTO DOS REGIMES DE PREVIDÊNCIA NO SERVIÇO PÚBLICO - DRPSP

DEMONSTRATIVO DE APLICAÇÕES E INVESTIMENTOS DOS RECURSOS - DAIR

INSTITUIÇÕES CREDENCIADAS/CADASTRADAS

Resumo da Conclusão da

Avaliação da rentabilidade dos fundos sob sua administração/ gestão:

Os fundos sob gestão/administração a instituição possui boa aderência aos benchmarks, liquidez, performance e risco compatível com outras instituições do mercado e instituições credenciadas.

Avaliação dos riscos assumidos pelos fundos sob sua administração/ gestão:

Os fundos sob gestão/administração a instituição possui boa aderência aos benchmarks, liquidez, performance e risco compatível com outras instituições do mercado e instituições credenciadas.





MINISTÉRIO DA PREVIDÊNCIA SOCIAL - MPS

SECRETARIA DE POLÍTICAS DE PREVIDÊNCIA SOCIAL - SPPS

DEPARTAMENTO DOS REGIMES DE PREVIDÊNCIA NO SERVIÇO PÚBLICO - DRPSP

DEMONSTRATIVO DE APLICAÇÕES E INVESTIMENTOS DOS RECURSOS - DAIR

INSTITUIÇÕES CREDENCIADAS/CADASTRADAS

Resumo da Conclusão da Análise

Critérios de análise pré-estabelecidos pelo ente federativo para credenciamento ou alocação de recursos do RPPS:

Os critérios de análise constam em Portaria disponibilizadas no portal institucional e em consonância com as normas vigentes.

Outros critérios:

Análise dos Documentos apresentados: Atos constitutivos, Documentos Fiscais, Documentos técnicos e Documentos Econômicos - financeiros. Relevância no mercado financeiro nacional.





MINISTÉRIO DA PREVIDÊNCIA SOCIAL - MPS

SECRETARIA DE POLÍTICAS DE PREVIDÊNCIA SOCIAL - SPPS

DEPARTAMENTO DOS REGIMES DE PREVIDÊNCIA NO SERVIÇO PÚBLICO - DRPSP

DEMONSTRATIVO DE APLICAÇÕES E INVESTIMENTOS DOS RECURSOS - DAIR

INSTITUICOES CREDENCIADAS/CADASTRADAS

Identificação do Termo de Análise de

CNPJ:	30822936000169	Razão Social:	BB GESTÃO DE RECURSOS DISTRIBUIDORA DE TÍTULOS E VALORES MOBILIÁRIOS S.A.
Tipo de Instituição:	Administrador de Fundo de Investimento	Descrição:	ATUALIZAÇÕES CADASTRAS
Número do Termo de Análise de Credenciamento/Cadastramento:	C0117002	Data do Termo de Análise de Credenciamento/Cadastramento:	13/06/2018
Número/Identificação do Processo Administrativo:	1/2017 prorrogação		

Resumo da Conclusão da

Verificação de informações sobre conduta nas operações realizadas no mercado financeiro e restrições que desaconselhem um relacionamento seguro:

A verificação sobre a conduta e restrições realizadas no site da Comissão de Valores Mobiliários(CVM) e Banco Central(BACEN) não apresentou restrições relevantes que impliquem em risco para instituição.

Regularidade Fiscal e Previdenciária:

A verificação dos documentos apresentados pela instituição atestam a regularidade fiscal e previdenciária.





MINISTÉRIO DA PREVIDÊNCIA SOCIAL - MPS

SECRETARIA DE POLÍTICAS DE PREVIDÊNCIA SOCIAL - SPPS

DEPARTAMENTO DOS REGIMES DE PREVIDÊNCIA NO SERVIÇO PÚBLICO - DRPSP

DEMONSTRATIVO DE APLICAÇÕES E INVESTIMENTOS DOS RECURSOS - DAIR

INSTITUIÇÕES CREDENCIADAS/CADASTRADAS

Resumo da Conclusão da

Estrutura da Instituição:

A BB Gestão de Recursos Distribuidora de Títulos e Valores Mobiliários S.A. (BB DTVM S.A.), subsidiária integral do Banco do Brasil S.A., possui autonomia administrativa e estrutura própria de desvinculada ao Banco do Brasil. Assim, possui Conselho de Administração próprio e sua Diretoria Executiva é composta por um Diretor-Presidente e três Diretores Executivos. Possui, ainda, Conselho Fiscal para assegurar a fiscalização dos atos de gestão e o modelo de administração é baseada em decisão colegiada em todos os níveis. Assim, contam com 298 profissionais, dos quais 118 estão envolvidos diretamente nas atividades de gestão de investimentos.

Segregação das Atividades:





MINISTÉRIO DA PREVIDÊNCIA SOCIAL - MPS

SECRETARIA DE POLÍTICAS DE PREVIDÊNCIA SOCIAL - SPPS

DEPARTAMENTO DOS REGIMES DE PREVIDÊNCIA NO SERVIÇO PÚBLICO - DRPSP

DEMONSTRATIVO DE APLICAÇÕES E INVESTIMENTOS DOS RECURSOS - DAIR

INSTITUIÇÕES CREDENCIADAS/CADASTRADAS

Resumo da Conclusão da

Qualificação do corpo técnico:

Foi averiguado que o corpo técnico possui excelente qualificação técnica e experiência profissional no mercado que pode ser atestada por meio dos questionários DueDiligence e outras informações apresentados pela instituição.

Histórico e experiência de atuação:

A Gestão de Recursos DTVM S.A., fundada em 1986, atua no mercado financeiro na estruturação, instituição, administração e gestão de fundos, carteiras e clubes de investimentos. Desde 1994 destaca-se como líder nacional na indústria de Administração e Gestão de Fundos de Investimentos em termos de volume de recursos e possui elevado padrão de qualidade processos atestado por certificações de abrangência nacional e internacional.





MINISTÉRIO DA PREVIDÊNCIA SOCIAL - MPS

SECRETARIA DE POLÍTICAS DE PREVIDÊNCIA SOCIAL - SPPS

DEPARTAMENTO DOS REGIMES DE PREVIDÊNCIA NO SERVIÇO PÚBLICO - DRPSP

DEMONSTRATIVO DE APLICAÇÕES E INVESTIMENTOS DOS RECURSOS - DAIR

INSTITUIÇÕES CREDENCIADAS/CADASTRADAS

Resumo da Conclusão da

Principais categorias de ativos e fundos:

A instituição possui um portfólio diversificado composto de fundos Abertos e fechados, Renda Fixa, Curto Prazo, Referenciados DI, Cambiais, Multimercados, Dívida Externa, Ações, Offshore, fundos exclusivos, fundos de previdência e outros.

Volume de recursos sob administração/gestão:





MINISTÉRIO DA PREVIDÊNCIA SOCIAL - MPS

SECRETARIA DE POLÍTICAS DE PREVIDÊNCIA SOCIAL - SPPS

DEPARTAMENTO DOS REGIMES DE PREVIDÊNCIA NO SERVIÇO PÚBLICO - DRPSP

DEMONSTRATIVO DE APLICAÇÕES E INVESTIMENTOS DOS RECURSOS - DAIR

INSTITUIÇÕES CREDENCIADAS/CADASTRADAS

Resumo da Conclusão da

Avaliação da rentabilidade dos fundos sob sua administração/ gestão:

Os fundos sob gestão/administração a instituição possui boa aderência aos benchmarks, liquidez, performance e risco compatível com outras instituições do mercado e instituições credenciadas.

Avaliação dos riscos assumidos pelos fundos sob sua administração/ gestão:

A instituição controla, monitora e mitiga as exposições aos riscos de crédito, mercado e liquidez atendendo às regulamentações internas e externas, bem como, executa ações corretivas e preventivas no que diz respeito a sua atuação no mercado financeiro.





MINISTÉRIO DA PREVIDÊNCIA SOCIAL - MPS

SECRETARIA DE POLÍTICAS DE PREVIDÊNCIA SOCIAL - SPPS

DEPARTAMENTO DOS REGIMES DE PREVIDÊNCIA NO SERVIÇO PÚBLICO - DRPSP

DEMONSTRATIVO DE APLICAÇÕES E INVESTIMENTOS DOS RECURSOS - DAIR

INSTITUIÇÕES CREDENCIADAS/CADASTRADAS

Resumo da Conclusão da Análise

Critérios de análise pré-estabelecidos pelo ente federativo para credenciamento ou alocação de recursos do RPPS:

Os critérios de análise constam em Portaria disponibilizadas no portal institucional e em consonância com as normas vigentes.

Outros critérios:

Análise dos Documentos apresentados: Atos constitutivos, Documentos Fiscais, Documentos técnicos e Documentos Econômicos - financeiros.
Relevância no mercado financeiro nacional.





DEMONSTRATIVO DE APLICAÇÕES E INVESTIMENTOS DOS RECURSOS - DAIR

INSTITUIÇÕES CREDENCIADAS/CADASTRADAS

Identificação do Termo de Análise de

CNPJ:	00360305000104	Razão Social:	CAIXA ECONÔMICA FEDERAL
Tipo de Instituição:	Administrador de Fundo de Investimento	Descrição:	ATUALIZAÇÕES CADASTRAIS
Número do Termo de Análise de Credenciamento/Cadastramento:	C0117005	Data do Termo de Análise de Credenciamento/Cadastramento:	13/06/2018
Número/Identificação do Processo Administrativo:	1/2017 prorrogação		

Resumo da Conclusão da

Verificação de informações sobre conduta nas operações realizadas no mercado financeiro e restrições que desaconselhem um relacionamento seguro:

A verificação sobre a conduta e restrições realizadas no site da Comissão de Valores Mobiliários(CVM) e Banco Central(BACEN) não apresentou restrições relevantes que impliquem em risco para instituição.

Regularidade Fiscal e Previdenciária:

A verificação dos documentos apresentados pela instituição atestam a regularidade fiscal e previdenciária.





MINISTÉRIO DA PREVIDÊNCIA SOCIAL - MPS

SECRETARIA DE POLÍTICAS DE PREVIDÊNCIA SOCIAL - SPPS

DEPARTAMENTO DOS REGIMES DE PREVIDÊNCIA NO SERVIÇO PÚBLICO - DRPSP

DEMONSTRATIVO DE APLICAÇÕES E INVESTIMENTOS DOS RECURSOS - DAIR

INSTITUIÇÕES CREDENCIADAS/CADASTRADAS

Resumo da Conclusão da

Estrutura da Instituição:

A gestão de recursos de terceiros é efetuada pela VITER que está estruturada como uma vice-presidência da CAIXA, dispondo de uma Diretoria Executiva, uma Superintendência responsável desenvolvimento e manutenção de produtos para ativos de terceiros, administração fiduciária, monitoramento estratégico do mercado e pelo suporte ao relacionamento com clientes institucionais e grandes empresas e estrutura de governança própria por meio de órgãos colegiados e deliberativos

Segregação das Atividades:

A instituição segrega suas atividades estabelecendo a Viter como vice – previdência separada e não integrante do Conselho Diretor da CAIXA. Assim, procura mitigar eventuais situações de conflito de interesse por meio de estruturas de governança separada e comitês independente para a gestão dos recursos de terceiros.





MINISTÉRIO DA PREVIDÊNCIA SOCIAL - MPS

SECRETARIA DE POLÍTICAS DE PREVIDÊNCIA SOCIAL - SPPS

DEPARTAMENTO DOS REGIMES DE PREVIDÊNCIA NO SERVIÇO PÚBLICO - DRPSP

DEMONSTRATIVO DE APLICAÇÕES E INVESTIMENTOS DOS RECURSOS - DAIR

INSTITUIÇÕES CREDENCIADAS/CADASTRADAS

Resumo da Conclusão da

Qualificação do corpo técnico:

Foi averiguado que o corpo técnico possui excelente qualificação técnica e experiência profissional no mercado que pode ser atestada por meio dos questionários DueDiligence e outras informações apresentados pela instituição.

Histórico e experiência de atuação:

onômica Federal (CAIXA), instituição financeira sob a forma de empresa pública, foi criada em 12 de janeiro de 1861 quando Dom Pedro II assinou o Decreto nº 2.723, que fundou a Caixa Econômica da Corte. Diversas mudanças em sua estrutura foram efetuadas, dentre elas a unificação das Caixas Econômicas Estaduais. A CAIXA encontra-se devidamente registrada perante a Comissão de Valores Mobiliários (CVM) e autorizada para a prestação dos serviços de administração de carteira de valores mobiliários, conforme Ato Declaratório CVM nº. 3.241, de 04 de janeiro de 1995. Essa atividade é exercida na CAIXA por meio de sua Vice-Presidência de Gestão de Ativos de Terceiros (VITER). A atividade de administração fiduciária e gestão de recursos de terceiros iniciou-se em 1991. Desde 1998, a VITER, de acordo com o estatuto da CAIXA, atua de maneira segregada das atividades que envolvam recursos próprios da Instituição, garantindo transparência, independência, exclusividade de atuação e conduta ética na administração e gestão de recursos de terceiros. Em fevereiro de 2017, a VITER figurava como o 4º maior administrador de fundos do Brasil, de acordo com o Ranking de Administração de Fundos de Investimento ANBIMA, com mais de R\$ 293 bilhões de reais em ativos sob administração, que representa aproximadamente 8,08% da indústria de fundos





MINISTÉRIO DA PREVIDÊNCIA SOCIAL - MPS

SECRETARIA DE POLÍTICAS DE PREVIDÊNCIA SOCIAL - SPPS

DEPARTAMENTO DOS REGIMES DE PREVIDÊNCIA NO SERVIÇO PÚBLICO - DRPSP

DEMONSTRATIVO DE APLICAÇÕES E INVESTIMENTOS DOS RECURSOS - DAIR

INSTITUIÇÕES CREDENCIADAS/CADASTRADAS

Resumo da Conclusão da

Principais categorias de ativos e fundos:

A instituição gere mais de 445 fundos por meio da VITER nas seguintes categorias :curto prazo e referenciado , cambial, renda fixa, multimercado , dívida externa, ações, FIDC, FIP, FIEE, FII, fundo de índice (ETF), fundos mútuos de privatização – FGTS, outros

Volume de recursos sob administração/gestão:





MINISTÉRIO DA PREVIDÊNCIA SOCIAL - MPS

SECRETARIA DE POLÍTICAS DE PREVIDÊNCIA SOCIAL - SPPS

DEPARTAMENTO DOS REGIMES DE PREVIDÊNCIA NO SERVIÇO PÚBLICO - DRPSP

DEMONSTRATIVO DE APLICAÇÕES E INVESTIMENTOS DOS RECURSOS - DAIR

INSTITUIÇÕES CREDENCIADAS/CADASTRADAS

Resumo da Conclusão da

Avaliação da rentabilidade dos fundos sob sua administração/ gestão:

Os fundos sob gestão/administração da Caixa Econômica Federal possui boa aderência aos benchmarks, liquidez, performance e risco compatível com outras instituições do mercado e instituições credenciadas.

Avaliação dos riscos assumidos pelos fundos sob sua administração/ gestão:

A instituição controla, monitora e mitiga as exposições aos riscos de crédito, mercado e liquidez atendendo às regulamentações internas e externas, bem como, executa ações corretivas e preventivas no que diz respeito a sua atuação no mercado financeiro.





MINISTÉRIO DA PREVIDÊNCIA SOCIAL - MPS

SECRETARIA DE POLÍTICAS DE PREVIDÊNCIA SOCIAL - SPPS

DEPARTAMENTO DOS REGIMES DE PREVIDÊNCIA NO SERVIÇO PÚBLICO - DRPSP

DEMONSTRATIVO DE APLICAÇÕES E INVESTIMENTOS DOS RECURSOS - DAIR

INSTITUIÇÕES CREDENCIADAS/CADASTRADAS

Resumo da Conclusão da Análise

Critérios de análise pré-estabelecidos pelo ente federativo para credenciamento ou alocação de recursos do RPPS:

Os critérios de análise constam em Portaria disponibilizadas no portal institucional e em consonância com as normas vigentes.

Outros critérios:

Análise dos Documentos apresentados: Atos constitutivos, Documentos Fiscais, Documentos técnicos e Documentos Econômicos - financeiros. Relevância no mercado financeiro nacional.





DEMONSTRATIVO DE APLICAÇÕES E INVESTIMENTOS DOS RECURSOS - DAIR

INSTITUICOES CREDENCIADAS/CADASTRADAS

Identificação do Termo de Análise de

CNPJ:	00000000000191	Razão Social:	BANCO DO BRASIL S/A.	
Tipo de Instituição:	Distribuidor	Descrição:	ATUALIZAÇÕES CADASRTRAIS	
Número do Termo de Análise de Credenciamento/Cadastramento:	C0117001	Data do Termo de Análise de Credenciamento/Cadastramento:	13/06/2018	
Número/Identificação do Processo Administrativo:	1/2017 prorrogação			

Resumo da Conclusão da

Verificação de informações sobre conduta nas operações realizadas no mercado financeiro e restrições que desaconselhem um relacionamento seguro: A instituição não apresentou restrições ou pendências no mercado financeiro ou as pedências apresentadas nao afetam a sua situação patrimonial.

Regularidade Fiscal e Previdenciária:

A instituição apresentou todos os documentos fiscais e previdenciários solicitados, em conformidade com a legislação vigente e Portaria de Credenciamento do Igarassu Previdência.





MINISTÉRIO DA PREVIDÊNCIA SOCIAL - MPS

SECRETARIA DE POLÍTICAS DE PREVIDÊNCIA SOCIAL - SPPS

DEPARTAMENTO DOS REGIMES DE PREVIDÊNCIA NO SERVIÇO PÚBLICO - DRPSP

DEMONSTRATIVO DE APLICAÇÕES E INVESTIMENTOS DOS RECURSOS - DAIR

INSTITUIÇÕES CREDENCIADAS/CADASTRADAS

Resumo da Conclusão da

Estrutura da Instituição:

O Banco do Brasil S.A., pessoa jurídica de direito privado, sociedade anônima aberta, de economia mista, portanto, o governo federal possui a maioria de suas ações. Possui um grau adequado de governança sendo sua estrutura composta por Conselhos, Presidência, Vices, Diretoria, Superintendência, Agências e diversas outras segmentações.

Segregação das Atividades:

A instituição atende as normas vigentes no mercado bancário brasileiro e nos 23 países que mantém presença atuando de forma segregada nos mercados de pessoa física, jurídica, governo, instituições e outros.





MINISTÉRIO DA PREVIDÊNCIA SOCIAL - MPS

SECRETARIA DE POLÍTICAS DE PREVIDÊNCIA SOCIAL - SPPS

DEPARTAMENTO DOS REGIMES DE PREVIDÊNCIA NO SERVIÇO PÚBLICO - DRPSP

DEMONSTRATIVO DE APLICAÇÕES E INVESTIMENTOS DOS RECURSOS - DAIR

INSTITUIÇÕES CREDENCIADAS/CADASTRADAS

Resumo da Conclusão da

Qualificação do corpo técnico:

A equipe técnica apresenta ótimo nível de qualificação, conforme relatórios apresentados e informações disponibilizadas.

Histórico e experiência de atuação:

O Banco do Brasil é uma das maiores e mais antigas instituições financeiras do país e possui um histórico de mais de 200 anos de histórica e excelente atuação no mercado nacional e internacional, portanto, ótimo rating mesurado pelas principais agências de classificação.





MINISTÉRIO DA PREVIDÊNCIA SOCIAL - MPS

SECRETARIA DE POLÍTICAS DE PREVIDÊNCIA SOCIAL - SPPS

DEPARTAMENTO DOS REGIMES DE PREVIDÊNCIA NO SERVIÇO PÚBLICO - DRPSP

DEMONSTRATIVO DE APLICAÇÕES E INVESTIMENTOS DOS RECURSOS - DAIR

INSTITUIÇÕES CREDENCIADAS/CADASTRADAS

Resumo da Conclusão da

Principais categorias de ativos e fundos:

O Banco do Brasil é o distribuidor de todos os fundos da BB DTVM (Empresa do Conglomerado Banco do Brasil S.A.), através de suas agências, além de alguns fundos de terceiros em que a BB DTVM atua como administrador. Desta forma, a BB DTVM possui um portfólio diversificado fundos Abertos, de Renda Fixa, Curto Prazo, Referenciados DI, Cambiais, Multimercados, Previdência, Dívida Externa, Ações, Exclusivos, Offshore, outros.

Volume de recursos sob administração/gestão:

Volume informado conforme o Raking Ambima gestor/ administrador do qual o mesmo é distribuidor.





MINISTÉRIO DA PREVIDÊNCIA SOCIAL - MPS

SECRETARIA DE POLÍTICAS DE PREVIDÊNCIA SOCIAL - SPPS

DEPARTAMENTO DOS REGIMES DE PREVIDÊNCIA NO SERVIÇO PÚBLICO - DRPSP

DEMONSTRATIVO DE APLICAÇÕES E INVESTIMENTOS DOS RECURSOS - DAIR

INSTITUIÇÕES CREDENCIADAS/CADASTRADAS

Resumo da Conclusão da

Avaliação da rentabilidade dos fundos sob sua administração/ gestão:

Avaliação realizada nos fundos dos Gestores/Administradores do qual o mesmo é distribuidor.

Avaliação dos riscos assumidos pelos fundos sob sua administração/ gestão:

Avaliação realizada nos fundos dos Gestores/Administradores do qual o mesmo é distribuidor.





MINISTÉRIO DA PREVIDÊNCIA SOCIAL - MPS

SECRETARIA DE POLÍTICAS DE PREVIDÊNCIA SOCIAL - SPPS

DEPARTAMENTO DOS REGIMES DE PREVIDÊNCIA NO SERVIÇO PÚBLICO - DRPSP

DEMONSTRATIVO DE APLICAÇÕES E INVESTIMENTOS DOS RECURSOS - DAIR

INSTITUICOES CREDENCIADAS/CADASTRADAS

Resumo da Conclusão da Análise

Critérios de análise pré-estabelecidos pelo ente federativo para credenciamento ou alocação de recursos do RPPS:

Os critérios de análise constam em Portaria disponibilizadas no portal institucional e em consonância com as normas vigentes.

Outros critérios:

Análise dos Documentos apresentados: Atos constitutivos, Documentos Fiscais, Documentos técnicos e Documentos Econômicos - financeiros. Relevância no mercado financeiro nacional.





MINISTÉRIO DA PREVIDÊNCIA SOCIAL - MPS
SECRETARIA DE POLÍTICAS DE PREVIDÊNCIA SOCIAL - SPPS
DEPARTAMENTO DOS REGIMES DE PREVIDÊNCIA NO SERVIÇO PÚBLICO - DRPSP

DEMONSTRATIVO DE APLICAÇÕES E INVESTIMENTOS DOS RECURSOS - DAIR

FUNDOS DE INVESTIMENTO ANALISADOS		
Instituição:	90.400.888/0001-42 - BANCO SANTANDER (BRASIL) S.A.	Número do Termo de Análise de Credenciamento/Cadastramento:
Segmento:	Renda Fixa	Tipo de Ativo: FI 100% títulos TN - Art. 7º, I, b
CNPJ do Fundo de Investimento Analisado:	14504578000190	Nome do Fundo de Investimento Analisado: SANTANDER FUNDO DE INVESTIMENTO EM COTAS DE FUNDOS DE INVESTIMENTO IMA-B INSTITUCIONAL TP RF LP
Data da Análise:	05/06/2018	
Conclusão da Análise do Fundo:	O fundo possui patrimônio suficiente para suportar aplicação visando a diversificação da carteira de investimentos e respeitando os limites da Resolução CMN 3.922/2010 e 4.392/2014 e outras disposições normatizadoras e reguladoras, bem como, atende os requisitos para o credenciamento no Igarassu Previdência. Além disso, apresenta benchmark compatível com metas de rentabilidades institucionais e parâmetros técnicos de risco e performance semelhantes com outras classes de fundos do mercado e fundos credenciados.	
Instituição:	90.400.888/0001-42 - BANCO SANTANDER (BRASIL) S.A.	Número do Termo de Análise de Credenciamento/Cadastramento:
Segmento:	Renda Fixa	Tipo de Ativo: FI Renda Fixa - Geral - Art. 7º, IV, a
CNPJ do Fundo de Investimento Analisado:	06095438000187	Nome do Fundo de Investimento Analisado: SANTANDER FIC FI INSTITUCIONAL RF
Data da Análise:	09/06/2018	
Conclusão da Análise do Fundo:	O fundo possui patrimônio suficiente para suportar aplicação visando a diversificação da carteira de investimentos e respeitando os limites da Resolução CMN 3.922/2010 e 4.392/2014 e outras disposições normatizadoras e reguladoras, bem como, atende os requisitos para o credenciamento no Igarassu Previdência. Além disso, apresenta benchmark compatível com metas de rentabilidades institucionais e parâmetros técnicos de risco e performance semelhantes com outras classes de fundos do mercado e fundos credenciados.	
Instituição:	30.822.936/0001-69 - BB GESTÃO DE RECURSOS DISTRIBUIDORA DE TÍTULOS E VALORES MOBILIÁRIOS S.A.	Número do Termo de Análise de Credenciamento/Cadastramento:
Segmento:	Renda Fixa	Tipo de Ativo: FI 100% títulos TN - Art. 7º, I, b
CNPJ do Fundo de Investimento Analisado:	07442078000105	Nome do Fundo de Investimento Analisado: BB PREVIDENCIÁRIO RENDA FIXA IMA-B TÍTULOS PÚBLICOS FUNDO DE INVESTIMENTO
Data da Análise:	07/06/2018	
Conclusão da Análise do Fundo:	O fundo possui patrimônio suficiente para suportar aplicação visando a diversificação da carteira de investimentos e respeitando os limites da Resolução CMN 3.922/2010 e 4.392/2014 e outras disposições normatizadoras e reguladoras, bem como, atende os requisitos para o credenciamento no Igarassu Previdência. Além disso, apresenta benchmark compatível com metas de rentabilidades institucionais e parâmetros técnicos de risco e performance semelhantes com outras classes de fundos do mercado e fundos credenciados.	
Instituição:	30.822.936/0001-69 - BB GESTÃO DE RECURSOS DISTRIBUIDORA DE TÍTULOS E VALORES MOBILIÁRIOS S.A.	Número do Termo de Análise de Credenciamento/Cadastramento:
Segmento:	Renda Fixa	Tipo de Ativo: FI 100% títulos TN - Art. 7º, I, b
CNPJ do Fundo de Investimento Analisado:	11328882000135	Nome do Fundo de Investimento Analisado: BB PREVIDENCIÁRIO RENDA FIXA IRF-M1 TÍTULOS PÚBLICOS FUNDO DE INVESTIMENTO EM COTAS DE FI
Data da Análise:	07/06/2018	
Conclusão da Análise do Fundo:	O fundo possui patrimônio suficiente para suportar aplicação visando a diversificação da carteira de investimentos e respeitando os limites da Resolução CMN 3.922/2010 e 4.392/2014 e outras disposições normatizadoras e reguladoras, bem como, atende os requisitos para o credenciamento no Igarassu Previdência. Além disso, apresenta benchmark compatível com metas de rentabilidades institucionais e parâmetros técnicos de risco e performance semelhantes com outras classes de fundos do mercado e fundos credenciados.	





MINISTÉRIO DA PREVIDÊNCIA SOCIAL - MPS
SECRETARIA DE POLÍTICAS DE PREVIDÊNCIA SOCIAL - SPPS
DEPARTAMENTO DOS REGIMES DE PREVIDÊNCIA NO SERVIÇO PÚBLICO - DRPSP

DEMONSTRATIVO DE APLICAÇÕES E INVESTIMENTOS DOS RECURSOS - DAIR

FUNDOS DE INVESTIMENTO ANALISADOS		
Instituição:	00.360.305/0001-04 - CAIXA ECONÔMICA FEDERAL	Número do Termo de Análise de Credenciamento/Cadastramento:
Segmento:	Renda Fixa	Tipo de Ativo: FI 100% títulos TN - Art. 7º, I, b
CNPJ do Fundo de Investimento Analisado:	14386926000171	Nome do Fundo de Investimento Analisado: FUNDO DE INVESTIMENTO CAIXA BRASIL IDKA IPCA 2A TITULOS PUBLICOS RENDA FIXA LONGO PRAZO
Data da Análise:	05/06/2018	
Conclusão da Análise do Fundo:	O fundo possui patrimônio suficiente para suportar aplicação visando a diversificação da carteira de investimentos e respeitando os limites da Resolução CMN 3.922/2010 e 4.392/2014 e outras disposições normatizadoras e reguladoras, bem como, atende os requisitos para o credenciamento no Igarassu Previdência. Além disso, apresenta benchmark compatível com metas de rentabilidades institucionais e parâmetros técnicos de risco e performance semelhantes com outras classes de fundos do mercado e fundos credenciados.	
Instituição:	30.822.936/0001-69 - BB GESTÃO DE RECURSOS DISTRIBUIDORA DE TÍTULOS E VALORES MOBILIÁRIOS S.A.	Número do Termo de Análise de Credenciamento/Cadastramento:
Segmento:	Renda Fixa	Tipo de Ativo: FI Renda Fixa - Geral - Art. 7º, IV, a
CNPJ do Fundo de Investimento Analisado:	13077415000105	Nome do Fundo de Investimento Analisado: BB PREVIDENCIÁRIO RENDA FIXA FLUXO FUNDO DE INVESTIMENTO EM COTAS DE FUNDOS DE INVESTIMENTO
Data da Análise:	07/06/2018	
Conclusão da Análise do Fundo:	O fundo possui patrimônio suficiente para suportar aplicação visando a diversificação da carteira de investimentos e respeitando os limites da Resolução CMN 3.922/2010 e 4.392/2014 e outras disposições normatizadoras e reguladoras, bem como, atende os requisitos para o credenciamento no Igarassu Previdência. Além disso, apresenta benchmark compatível com metas de rentabilidades institucionais e parâmetros técnicos de risco e performance semelhantes com outras classes de fundos do mercado e fundos credenciados.	
Instituição:	30.822.936/0001-69 - BB GESTÃO DE RECURSOS DISTRIBUIDORA DE TÍTULOS E VALORES MOBILIÁRIOS S.A.	Número do Termo de Análise de Credenciamento/Cadastramento:
Segmento:	Renda Fixa	Tipo de Ativo: FI Renda Fixa - Geral - Art. 7º, IV, a
CNPJ do Fundo de Investimento Analisado:	19303795000135	Nome do Fundo de Investimento Analisado: BB PREVIDENCIÁRIO RENDA FIXA TÍTULOS PÚBLICOS IPCA III FUNDO DE INVESTIMENTO
Data da Análise:	07/06/2018	
Conclusão da Análise do Fundo:	O fundo possui patrimônio suficiente para suportar aplicação visando a diversificação da carteira de investimentos e respeitando os limites da Resolução CMN 3.922/2010 e 4.392/2014 e outras disposições normatizadoras e reguladoras, bem como, atende os requisitos para o credenciamento no Igarassu Previdência. Além disso, apresenta benchmark compatível com metas de rentabilidades institucionais e parâmetros técnicos de risco e performance semelhantes com outras classes de fundos do mercado e fundos credenciados.	
Instituição:	00.360.305/0001-04 - CAIXA ECONÔMICA FEDERAL	Número do Termo de Análise de Credenciamento/Cadastramento:
Segmento:	Renda Fixa	Tipo de Ativo: FI Renda Fixa - Geral - Art. 7º, IV, a
CNPJ do Fundo de Investimento Analisado:	03737206000197	Nome do Fundo de Investimento Analisado: FUNDO DE INVESTIMENTO CAIXA BRASIL RENDA FIXA REFERENCIADO DI LONGO PRAZO
Data da Análise:	05/06/2018	
Conclusão da Análise do Fundo:	O fundo possui patrimônio suficiente para suportar aplicação visando a diversificação da carteira de investimentos e respeitando os limites da Resolução CMN 3.922/2010 e 4.392/2014 e outras disposições normatizadoras e reguladoras, bem como, atende os requisitos para o credenciamento no Igarassu Previdência. Além disso, apresenta benchmark compatível com metas de rentabilidades institucionais e parâmetros técnicos de risco e performance semelhantes com outras classes de fundos do mercado e fundos credenciados.	





MINISTÉRIO DA PREVIDÊNCIA SOCIAL - MPS
SECRETARIA DE POLÍTICAS DE PREVIDÊNCIA SOCIAL - SPPS
DEPARTAMENTO DOS REGIMES DE PREVIDÊNCIA NO SERVIÇO PÚBLICO - DRPSP

DEMONSTRATIVO DE APLICAÇÕES E INVESTIMENTOS DOS RECURSOS - DAIR

FUNDOS DE INVESTIMENTO ANALISADOS		
Instituição:	30.822.936/0001-69 - BB GESTÃO DE RECURSOS DISTRIBUIDORA DE TÍTULOS E VALORES MOBILIÁRIOS S.A.	Número do Termo de Análise de Credenciamento/Cadastramento:
Segmento:	Renda Fixa	Tipo de Ativo: FI 100% títulos TN - Art. 7º, I, b
CNPJ do Fundo de Investimento Analisado:	13327340000173	Nome do Fundo de Investimento Analisado: BB PREVIDENCIÁRIO RENDA FIXA IMA-B5+ TÍTULOS PÚBLICOS FUNDO DE INVESTIMENTO
Data da Análise:	05/06/2018	
Conclusão da Análise do Fundo:	O fundo possui patrimônio suficiente para suportar aplicação visando a diversificação da carteira de investimentos e respeitando os limites da Resolução CMN 3.922/2010 e 4.392/2014 e outras disposições normatizadoras e reguladoras, bem como, atende os requisitos para o credenciamento no Igarassu Previdência. Além disso, apresenta benchmark compatível com metas de rentabilidades institucionais e parâmetros técnicos de risco e performance semelhantes com outras classes de fundos do mercado e fundos credenciados.	
Instituição:	30.822.936/0001-69 - BB GESTÃO DE RECURSOS DISTRIBUIDORA DE TÍTULOS E VALORES MOBILIÁRIOS S.A.	Número do Termo de Análise de Credenciamento/Cadastramento:
Segmento:	Renda Fixa	Tipo de Ativo: FI 100% títulos TN - Art. 7º, I, b
CNPJ do Fundo de Investimento Analisado:	13322205000135	Nome do Fundo de Investimento Analisado: BB PREVIDENCIÁRIO RENDA FIXA IDKA2 TÍTULOS PÚBLICOS FUNDO DE INVESTIMENTO
Data da Análise:	06/06/2018	
Conclusão da Análise do Fundo:	O fundo possui patrimônio suficiente para suportar aplicação visando a diversificação da carteira de investimentos e respeitando os limites da Resolução CMN 3.922/2010 e 4.392/2014 e outras disposições normatizadoras e reguladoras, bem como, atende os requisitos para o credenciamento no Igarassu Previdência. Além disso, apresenta benchmark compatível com metas de rentabilidades institucionais e parâmetros técnicos de risco e performance semelhantes com outras classes de fundos do mercado e fundos credenciados.	
Instituição:	00.360.305/0001-04 - CAIXA ECONÔMICA FEDERAL	Número do Termo de Análise de Credenciamento/Cadastramento:
Segmento:	Renda Fixa	Tipo de Ativo: FI 100% títulos TN - Art. 7º, I, b
CNPJ do Fundo de Investimento Analisado:	11060913000110	Nome do Fundo de Investimento Analisado: FUNDO DE INVESTIMENTO CAIXA BRASIL IMA-B 5 TÍTULOS PÚBLICOS RENDA FIXA LONGO PRAZO
Data da Análise:	06/06/2018	
Conclusão da Análise do Fundo:	O fundo possui patrimônio suficiente para suportar aplicação visando a diversificação da carteira de investimentos e respeitando os limites da Resolução CMN 3.922/2010 e 4.392/2014 e outras disposições normatizadoras e reguladoras, bem como, atende os requisitos para o credenciamento no Igarassu Previdência. Além disso, apresenta benchmark compatível com metas de rentabilidades institucionais e parâmetros técnicos de risco e performance semelhantes com outras classes de fundos do mercado e fundos credenciados.	
Instituição:	00.360.305/0001-04 - CAIXA ECONÔMICA FEDERAL	Número do Termo de Análise de Credenciamento/Cadastramento:
Segmento:	Renda Fixa	Tipo de Ativo: FI 100% títulos TN - Art. 7º, I, b
CNPJ do Fundo de Investimento Analisado:	10740658000193	Nome do Fundo de Investimento Analisado: FUNDO DE INVESTIMENTO CAIXA BRASIL IMA-B TÍTULOS PÚBLICOS RENDA FIXA LONGO PRAZO
Data da Análise:	06/06/2018	
Conclusão da Análise do Fundo:	O fundo possui patrimônio suficiente para suportar aplicação visando a diversificação da carteira de investimentos e respeitando os limites da Resolução CMN 3.922/2010 e 4.392/2014 e outras disposições normatizadoras e reguladoras, bem como, atende os requisitos para o credenciamento no Igarassu Previdência. Além disso, apresenta benchmark compatível com metas de rentabilidades institucionais e parâmetros técnicos de risco e performance semelhantes com outras classes de fundos do mercado e fundos credenciados.	





MINISTÉRIO DA PREVIDÊNCIA SOCIAL - MPS
SECRETARIA DE POLÍTICAS DE PREVIDÊNCIA SOCIAL - SPPS
DEPARTAMENTO DOS REGIMES DE PREVIDÊNCIA NO SERVIÇO PÚBLICO - DRPSP

DEMONSTRATIVO DE APLICAÇÕES E INVESTIMENTOS DOS RECURSOS - DAIR

FUNDOS DE INVESTIMENTO ANALISADOS		
Instituição:	00.360.305/0001-04 - CAIXA ECONÔMICA FEDERAL	Número do Termo de Análise de Credenciamento/Cadastramento:
Segmento:	Renda Fixa	Tipo de Ativo: FI 100% títulos TN - Art. 7º, I, b
CNPJ do Fundo de Investimento Analisado:	10740670000106	Nome do Fundo de Investimento Analisado: FUNDO DE INVESTIMENTO CAIXA BRASIL IRF-M 1 TÍTULOS PÚBLICOS RENDA FIXA
Data da Análise:	06/06/2018	
Conclusão da Análise do Fundo:	O fundo possui patrimônio suficiente para suportar aplicação visando a diversificação da carteira de investimentos e respeitando os limites da Resolução CMN 3.922/2010 e 4.392/2014 e outras disposições normatizadoras e reguladoras, bem como, atende os requisitos para o credenciamento no Igarassu Previdência. Além disso, apresenta benchmark compatível com metas de rentabilidades institucionais e parâmetros técnicos de risco e performance semelhantes com outras classes de fundos do mercado e fundos credenciados.	
Instituição:	00.360.305/0001-04 - CAIXA ECONÔMICA FEDERAL	Número do Termo de Análise de Credenciamento/Cadastramento:
Segmento:	Renda Fixa	Tipo de Ativo: FI 100% títulos TN - Art. 7º, I, b
CNPJ do Fundo de Investimento Analisado:	10577503000188	Nome do Fundo de Investimento Analisado: FUNDO DE INVESTIMENTO CAIXA BRASIL IMA-B 5+ TÍTULOS PÚBLICOS RENDA FIXA LONGO PRAZO
Data da Análise:	06/06/2018	
Conclusão da Análise do Fundo:	O fundo possui patrimônio suficiente para suportar aplicação visando a diversificação da carteira de investimentos e respeitando os limites da Resolução CMN 3.922/2010 e 4.392/2014 e outras disposições normatizadoras e reguladoras, bem como, atende os requisitos para o credenciamento no Igarassu Previdência. Além disso, apresenta benchmark compatível com metas de rentabilidades institucionais e parâmetros técnicos de risco e performance semelhantes com outras classes de fundos do mercado e fundos credenciados.	
Instituição:	30.822.936/0001-69 - BB GESTÃO DE RECURSOS DISTRIBUIDORA DE TÍTULOS E VALORES MOBILIÁRIOS S.A.	Número do Termo de Análise de Credenciamento/Cadastramento:
Segmento:	Renda Fixa	Tipo de Ativo: FI Renda Fixa - Geral - Art. 7º, IV, a
CNPJ do Fundo de Investimento Analisado:	13077418000149	Nome do Fundo de Investimento Analisado: BB PREVIDENCIÁRIO RENDA FIXA PERFIL FUNDO DE INVESTIMENTO EM COTAS DE FUNDOS DE INVESTIMENTO
Data da Análise:	06/06/2018	
Conclusão da Análise do Fundo:	O fundo possui patrimônio suficiente para suportar aplicação visando a diversificação da carteira de investimentos e respeitando os limites da Resolução CMN 3.922/2010 e 4.392/2014 e outras disposições normatizadoras e reguladoras, bem como, atende os requisitos para o credenciamento no Igarassu Previdência. Além disso, apresenta benchmark compatível com metas de rentabilidades institucionais e parâmetros técnicos de risco e performance semelhantes com outras classes de fundos do mercado e fundos credenciados.	
Instituição:	30.822.936/0001-69 - BB GESTÃO DE RECURSOS DISTRIBUIDORA DE TÍTULOS E VALORES MOBILIÁRIOS S.A.	Número do Termo de Análise de Credenciamento/Cadastramento:
Segmento:	Renda Fixa	Tipo de Ativo: FI 100% títulos TN - Art. 7º, I, b
CNPJ do Fundo de Investimento Analisado:	19768733000107	Nome do Fundo de Investimento Analisado: FUNDO DE INVESTIMENTO CAIXA BRASIL 2018 II TÍTULOS PÚBLICOS RENDA FIXA
Data da Análise:	06/06/2018	
Conclusão da Análise do Fundo:	O fundo possui patrimônio suficiente para suportar aplicação visando a diversificação da carteira de investimentos e respeitando os limites da Resolução CMN 3.922/2010 e 4.392/2014 e outras disposições normatizadoras e reguladoras, bem como, atende os requisitos para o credenciamento no Igarassu Previdência. Além disso, apresenta benchmark compatível com metas de rentabilidades institucionais e parâmetros técnicos de risco e performance semelhantes com outras classes de fundos do mercado e fundos credenciados.	





MINISTÉRIO DA PREVIDÊNCIA SOCIAL - MPS
SECRETARIA DE POLÍTICAS DE PREVIDÊNCIA SOCIAL - SPPS
DEPARTAMENTO DOS REGIMES DE PREVIDÊNCIA NO SERVIÇO PÚBLICO - DRPSP

DEMONSTRATIVO DE APLICAÇÕES E INVESTIMENTOS DOS RECURSOS - DAIR

FUNDOS DE INVESTIMENTO ANALISADOS		
Instituição:	00.360.305/0001-04 - CAIXA ECONÔMICA FEDERAL	Número do Termo de Análise de Credenciamento/Cadastramento:
Segmento:	Renda Fixa	Tipo de Ativo: FI Renda Fixa - Geral - Art. 7º, IV, a
CNPJ do Fundo de Investimento Analisado:	14508643000155	Nome do Fundo de Investimento Analisado: FUNDO DE INVESTIMENTO CAIXA BRASIL DISPONIBILIDADES RENDA FIXA
Data da Análise:	09/06/2018	
Conclusão da Análise do Fundo:	O fundo possui patrimônio suficiente para suportar aplicação visando a diversificação da carteira de investimentos e respeitando os limites da Resolução CMN 3.922/2010 e 4.392/2014 e outras disposições normatizadoras e reguladoras, bem como, atende os requisitos para o credenciamento no Igarassu Previdência. Além disso, apresenta benchmark compatível com metas de rentabilidades institucionais e parâmetros técnicos de risco e performance semelhantes com outras classes de fundos do mercado e fundos credenciados.	
Instituição:	90.400.888/0001-42 - BANCO SANTANDER (BRASIL) S.A.	Número do Termo de Análise de Credenciamento/Cadastramento:
Segmento:	Renda Fixa	Tipo de Ativo: FI 100% títulos TN - Art. 7º, I, b
CNPJ do Fundo de Investimento Analisado:	11180607000117	Nome do Fundo de Investimento Analisado: SANTANDER FIC IMA B TIT PUB RF LP
Data da Análise:	08/06/2018	
Conclusão da Análise do Fundo:	O fundo possui patrimônio suficiente para suportar aplicação visando a diversificação da carteira de investimentos e respeitando os limites da Resolução CMN 3.922/2010 e 4.392/2014 e outras disposições normatizadoras e reguladoras, bem como, atende os requisitos para o credenciamento no Igarassu Previdência. Além disso, apresenta benchmark compatível com metas de rentabilidades institucionais e parâmetros técnicos de risco e performance semelhantes com outras classes de fundos do mercado e fundos credenciados.	
Instituição:	90.400.888/0001-42 - BANCO SANTANDER (BRASIL) S.A.	Número do Termo de Análise de Credenciamento/Cadastramento:
Segmento:	Renda Variável e Investimentos Estruturados	Tipo de Ativo: FI Multimercado - Aberto - Art. 8º, III
CNPJ do Fundo de Investimento Analisado:	03765626000187	Nome do Fundo de Investimento Analisado: SANTANDER PERFORMANCE FIC MM
Data da Análise:	09/06/2018	
Conclusão da Análise do Fundo:	O fundo possui patrimônio suficiente para suportar aplicação visando a diversificação da carteira de investimentos e respeitando os limites da Resolução CMN 3.922/2010 e 4.392/2014 e outras disposições normatizadoras e reguladoras, bem como, atende os requisitos para o credenciamento no Igarassu Previdência. Além disso, apresenta benchmark compatível com metas de rentabilidades institucionais e parâmetros técnicos de risco e performance semelhantes com outras classes de fundos do mercado e fundos credenciados.	
Instituição:	90.400.888/0001-42 - BANCO SANTANDER (BRASIL) S.A.	Número do Termo de Análise de Credenciamento/Cadastramento:
Segmento:	Renda Fixa	Tipo de Ativo: FI 100% títulos TN - Art. 7º, I, b
CNPJ do Fundo de Investimento Analisado:	10979017000196	Nome do Fundo de Investimento Analisado: SANTANDER FIC IRFM1 TP RF
Data da Análise:	09/06/2018	
Conclusão da Análise do Fundo:	O fundo possui patrimônio suficiente para suportar aplicação visando a diversificação da carteira de investimentos e respeitando os limites da Resolução CMN 3.922/2010 e 4.392/2014 e outras disposições normatizadoras e reguladoras, bem como, atende os requisitos para o credenciamento no Igarassu Previdência. Além disso, apresenta benchmark compatível com metas de rentabilidades institucionais e parâmetros técnicos de risco e performance semelhantes com outras classes de fundos do mercado e fundos credenciados.	





MINISTÉRIO DA PREVIDÊNCIA SOCIAL - MPS
SECRETARIA DE POLÍTICAS DE PREVIDÊNCIA SOCIAL - SPPS
DEPARTAMENTO DOS REGIMES DE PREVIDÊNCIA NO SERVIÇO PÚBLICO - DRPSP

DEMONSTRATIVO DE APLICAÇÕES E INVESTIMENTOS DOS RECURSOS - DAIR

FUNDOS DE INVESTIMENTO ANALISADOS		
Instituição:	90.400.888/0001-42 - BANCO SANTANDER (BRASIL) S.A.	Número do Termo de Análise de Credenciamento/Cadastramento:
Segmento:	Renda Fixa	Tipo de Ativo: FI 100% títulos TN - Art. 7º, I, b
CNPJ do Fundo de Investimento Analisado:	10979025000132	Nome do Fundo de Investimento Analisado: SANTANDER FI IRF M1 TP RF
Data da Análise:	09/06/2018	
Conclusão da Análise do Fundo:	O fundo possui patrimônio suficiente para suportar aplicação visando a diversificação da carteira de investimentos e respeitando os limites da Resolução CMN 3.922/2010 e 4.392/2014 e outras disposições normatizadoras e reguladoras, bem como, atende os requisitos para o credenciamento no Igarassu Previdência. Além disso, apresenta benchmark compatível com metas de rentabilidades institucionais e parâmetros técnicos de risco e performance semelhantes com outras classes de fundos do mercado e fundos credenciados.	
Instituição:	00.360.305/0001-04 - CAIXA ECONÔMICA FEDERAL	Número do Termo de Análise de Credenciamento/Cadastramento:
Segmento:	Renda Fixa	Tipo de Ativo: FI Renda Fixa - Geral - Art. 7º, IV, a
CNPJ do Fundo de Investimento Analisado:	05164356000184	Nome do Fundo de Investimento Analisado: CAIXA BRASIL TITULOS PUBLICOS RF
Data da Análise:	09/06/2018	
Conclusão da Análise do Fundo:	O fundo possui patrimônio suficiente para suportar aplicação visando a diversificação da carteira de investimentos e respeitando os limites da Resolução CMN 3.922/2010 e 4.392/2014 e outras disposições normatizadoras e reguladoras, bem como, atende os requisitos para o credenciamento no Igarassu Previdência. Além disso, apresenta benchmark compatível com metas de rentabilidades institucionais e parâmetros técnicos de risco e performance semelhantes com outras classes de fundos do mercado e fundos credenciados.	
Instituição:	90.400.888/0001-42 - BANCO SANTANDER (BRASIL) S.A.	Número do Termo de Análise de Credenciamento/Cadastramento:
Segmento:	Renda Fixa	Tipo de Ativo: FI 100% títulos TN - Art. 7º, I, b
CNPJ do Fundo de Investimento Analisado:	13455117000101	Nome do Fundo de Investimento Analisado: SANTANDER FIC IMA B 5 TIT PUB RF
Data da Análise:	06/06/2018	
Conclusão da Análise do Fundo:	O fundo possui patrimônio suficiente para suportar aplicação visando a diversificação da carteira de investimentos e respeitando os limites da Resolução CMN 3.922/2010 e 4.392/2014 e outras disposições normatizadoras e reguladoras, bem como, atende os requisitos para o credenciamento no Igarassu Previdência. Além disso, apresenta benchmark compatível com metas de rentabilidades institucionais e parâmetros técnicos de risco e performance semelhantes com outras classes de fundos do mercado e fundos credenciados.	
Instituição:	30.822.936/0001-69 - BB GESTÃO DE RECURSOS DISTRIBUIDORA DE TÍTULOS E VALORES MOBILIÁRIOS S.A.	Número do Termo de Análise de Credenciamento/Cadastramento:
Segmento:	Renda Fixa	Tipo de Ativo: FI 100% títulos TN - Art. 7º, I, b
CNPJ do Fundo de Investimento Analisado:	07861554000122	Nome do Fundo de Investimento Analisado: BB PREVIDENCIÁRIO RENDA FIXA IMA-B FUNDO DE INVESTIMENTO
Data da Análise:	07/06/2018	
Conclusão da Análise do Fundo:	O fundo possui patrimônio suficiente para suportar aplicação visando a diversificação da carteira de investimentos e respeitando os limites da Resolução CMN 3.922/2010 e 4.392/2014 e outras disposições normatizadoras e reguladoras, bem como, atende os requisitos para o credenciamento no Igarassu Previdência. Além disso, apresenta benchmark compatível com metas de rentabilidades institucionais e parâmetros técnicos de risco e performance semelhantes com outras classes de fundos do mercado e fundos credenciados.	





MINISTÉRIO DA PREVIDÊNCIA SOCIAL - MPS
SECRETARIA DE POLÍTICAS DE PREVIDÊNCIA SOCIAL - SPPS
DEPARTAMENTO DOS REGIMES DE PREVIDÊNCIA NO SERVIÇO PÚBLICO - DRPSP

DEMONSTRATIVO DE APLICAÇÕES E INVESTIMENTOS DOS RECURSOS - DAIR

FUNDOS DE INVESTIMENTO ANALISADOS		
Instituição:	00.360.305/0001-04 - CAIXA ECONÔMICA FEDERAL	Número do Termo de Análise de Credenciamento/Cadastramento:
Segmento:	Renda Fixa	Tipo de Ativo: FI 100% títulos TN - Art. 7º, I, b
CNPJ do Fundo de Investimento Analisado:	14508605000100	Nome do Fundo de Investimento Analisado: CAIXA FI BRASIL IRF M RF LP
Data da Análise:	12/06/2018	
Conclusão da Análise do Fundo:	O fundo possui patrimônio suficiente para suportar aplicação visando a diversificação da carteira de investimentos e respeitando os limites da Resolução CMN 3.922/2010 e 4.392/2014 e outras disposições normatizadoras e reguladoras, bem como, atende os requisitos para o credenciamento no Igarassu Previdência. Além disso, apresenta benchmark compatível com metas de rentabilidades institucionais e parâmetros técnicos de risco e performance semelhantes com outras classes de fundos do mercado e fundos credenciados.	
Instituição:	00.360.305/0001-04 - CAIXA ECONÔMICA FEDERAL	Número do Termo de Análise de Credenciamento/Cadastramento:
Segmento:	Renda Variável e Investimentos Estruturados	Tipo de Ativo: FI de Ações - Geral - Art. 8º, II, a
CNPJ do Fundo de Investimento Analisado:	17502937000168	Nome do Fundo de Investimento Analisado: FIA CAIXA INSTITUCIONAL BDR NIVEL I
Data da Análise:	07/06/2018	
Conclusão da Análise do Fundo:	O fundo possui patrimônio suficiente para suportar aplicação visando a diversificação da carteira de investimentos e respeitando os limites da Resolução CMN 3.922/2010 e 4.392/2014 e outras disposições normatizadoras e reguladoras, bem como, atende os requisitos para o credenciamento no Igarassu Previdência.	
Instituição:	10.231.177/0001-52 - Santander Brasil Gestao De Recursos Ltda	Número do Termo de Análise de Credenciamento/Cadastramento:
Segmento:	Renda Variável e Investimentos Estruturados	Tipo de Ativo: FI de Ações - Índices c/ no mínimo 50 ações - Art. 8º, I, a
CNPJ do Fundo de Investimento Analisado:	01699688000102	Nome do Fundo de Investimento Analisado: SANTANDER IBOVESPA ATIVO INSTITUCIONAL AÇÕES
Data da Análise:	09/06/2018	
Conclusão da Análise do Fundo:	O fundo possui patrimônio suficiente para suportar aplicação visando a diversificação da carteira de investimentos e respeitando os limites da Resolução CMN 3.922/2010 e 4.392/2014 e outras disposições normatizadoras e reguladoras, bem como, atende os requisitos para o credenciamento no Igarassu Previdência. Além disso, apresenta benchmark compatível com metas de rentabilidades institucionais e parâmetros técnicos de risco e performance semelhantes com outras classes de fundos do mercado e fundos credenciados.	
Instituição:	30.822.936/0001-69 - BB GESTÃO DE RECURSOS DISTRIBUIDORA DE TÍTULOS E VALORES MOBILIÁRIOS S.A.	Número do Termo de Análise de Credenciamento/Cadastramento:
Segmento:	Renda Fixa	Tipo de Ativo: FI 100% títulos TN - Art. 7º, I, b
CNPJ do Fundo de Investimento Analisado:	03543447000103	Nome do Fundo de Investimento Analisado: BB PREVIDENCIÁRIO RENDA FIXA IMA-B 5 LP FUNDO DE INVESTIMENTOS EM COTAS DE FI
Data da Análise:	05/06/2018	
Conclusão da Análise do Fundo:	O fundo possui patrimônio suficiente para suportar aplicação visando a diversificação da carteira de investimentos e respeitando os limites da Resolução CMN 3.922/2010 e 4.392/2014 e outras disposições normatizadoras e reguladoras, bem como, atende os requisitos para o credenciamento no Igarassu Previdência.	





MINISTÉRIO DA PREVIDÊNCIA SOCIAL - MPS
SECRETARIA DE POLÍTICAS DE PREVIDÊNCIA SOCIAL - SPPS
DEPARTAMENTO DOS REGIMES DE PREVIDÊNCIA NO SERVIÇO PÚBLICO - DRPSP

DEMONSTRATIVO DE APLICAÇÕES E INVESTIMENTOS DOS RECURSOS - DAIR

FUNDOS DE INVESTIMENTO ANALISADOS	
Instituição:	30.822.936/0001-69 - BB GESTÃO DE RECURSOS DISTRIBUIDORA DE TÍTULOS E VALORES MOBILIÁRIOS S.A. Número do Termo de Análise de Credenciamento/Cadastramento:
Segmento:	Renda Fixa Tipo de Ativo: FI 100% títulos TN - Art. 7º, I, b
CNPJ do Fundo de Investimento Analisado:	25078994000190 Nome do Fundo de Investimento Analisado: BB PREVIDENCIÁRIO RENDA FIXA ALOCAÇÃO ATIVA FUNDO DE INVESTIMENTO EM COTAS DE FUNDOS DE INVESTIMENTO
Data da Análise:	06/06/2018
Conclusão da Análise do Fundo:	O fundo possui patrimônio suficiente para suportar aplicação visando a diversificação da carteira de investimentos e respeitando os limites da Resolução CMN 3.922/2010 e 4.392/2014 e outras disposições normatizadoras e reguladoras, bem como, atende os requisitos para o credenciamento no Igarassu Previdência. Além disso, apresenta benchmark compatível com metas de rentabilidades institucionais e parâmetros técnicos de risco e performance semelhantes com outras classes de fundos do mercado e fundos credenciados.
Instituição:	30.822.936/0001-69 - BB GESTÃO DE RECURSOS DISTRIBUIDORA DE TÍTULOS E VALORES MOBILIÁRIOS S.A. Número do Termo de Análise de Credenciamento/Cadastramento:
Segmento:	Renda Fixa Tipo de Ativo: FI 100% títulos TN - Art. 7º, I, b
CNPJ do Fundo de Investimento Analisado:	07111384000169 Nome do Fundo de Investimento Analisado: BB PREVIDENCIÁRIO RENDA FIXA IRF-M TÍTULOS PÚBLICOS FUNDO DE INVESTIMENTO
Data da Análise:	06/06/2018
Conclusão da Análise do Fundo:	O fundo possui patrimônio suficiente para suportar aplicação visando a diversificação da carteira de investimentos e respeitando os limites da Resolução CMN 3.922/2010 e 4.392/2014 e outras disposições normatizadoras e reguladoras, bem como, atende os requisitos para o credenciamento no Igarassu Previdência. Além disso, apresenta benchmark compatível com metas de rentabilidades institucionais e parâmetros técnicos de risco e performance semelhantes com outras classes de fundos do mercado e fundos credenciados.
Instituição:	00.360.305/0001-04 - CAIXA ECONÔMICA FEDERAL Número do Termo de Análise de Credenciamento/Cadastramento:
Segmento:	Renda Fixa Tipo de Ativo: FI Renda Fixa - Geral - Art. 7º, IV, a
CNPJ do Fundo de Investimento Analisado:	23215097000155 Nome do Fundo de Investimento Analisado: FUNDO DE INVESTIMENTO EM COTAS DE FUNDOS DE INVESTIMENTO CAIXA BRASIL GESTÃO ESTRATÉGICA RENDA FIXA
Data da Análise:	06/06/2018
Conclusão da Análise do Fundo:	O fundo possui patrimônio suficiente para suportar aplicação visando a diversificação da carteira de investimentos e respeitando os limites da Resolução CMN 3.922/2010 e 4.392/2014 e outras disposições normatizadoras e reguladoras, bem como, atende os requisitos para o credenciamento no Igarassu Previdência. Além disso, apresenta benchmark compatível com metas de rentabilidades institucionais e parâmetros técnicos de risco e performance semelhantes com outras classes de fundos do mercado e fundos credenciados.
Instituição:	00.360.305/0001-04 - CAIXA ECONÔMICA FEDERAL Número do Termo de Análise de Credenciamento/Cadastramento:
Segmento:	Renda Variável e Investimentos Estruturados Tipo de Ativo: ETF - Índice de Ações (c/ no mínimo 50) - Art. 8º, I, b
CNPJ do Fundo de Investimento Analisado:	03737217000177 Nome do Fundo de Investimento Analisado: FUNDO DE INVESTIMENTO EM AÇÕES CAIXA BRASIL IBX-50
Data da Análise:	08/06/2018
Conclusão da Análise do Fundo:	O fundo possui patrimônio suficiente para suportar aplicação visando a diversificação da carteira de investimentos e respeitando os limites da Resolução CMN 3.922/2010 e 4.392/2014 e outras disposições normatizadoras e reguladoras, bem como, atende os requisitos para o credenciamento no Igarassu Previdência. Além disso, apresenta benchmark compatível com metas de rentabilidades institucionais e parâmetros técnicos de risco e performance semelhantes com outras classes de fundos do mercado e fundos credenciados.





MINISTÉRIO DA PREVIDÊNCIA SOCIAL - MPS
 SECRETARIA DE POLÍTICAS DE PREVIDÊNCIA SOCIAL - SPPS
 DEPARTAMENTO DOS REGIMES DE PREVIDÊNCIA NO SERVIÇO PÚBLICO - DRPSP

DEMONSTRATIVO DE APLICAÇÕES E INVESTIMENTOS DOS RECURSOS - DAIR

CARTEIRA DE INVESTIMENTOS								
SEGMENTO	TIPO DE ATIVO	LIMITE DA RESOLUÇÃO CMN %	FUNDO / PLANO CONSTITUÍDO	CARTEIRA ADMINISTRADA	IDENTIFICAÇÃO DO ATIVO	INDEXADOR / ÍNDICE DE REFERÊNCIA	QUANTIDADE	% DE RECURSOS DO RPPS
							VALOR ATUAL ATIVO	VALOR ATUAL DO PATRIMÔNIO LÍQUIDO DO FUNDO
							VALOR TOTAL ATUAL	% PATRIMÔNIO LÍQUIDO DO FUNDO
Renda Fixa	FI 100% títulos TN - Art. 7º, I, b	100,00	PLANO FINANCEIRO		13.322.205/0001-35 - BB PREVIDENCIÁRIO RENDA FIXA IDKA2 TÍTULOS PÚBLICOS FUNDO DE INVESTIMENTO	IDKA	27328,5286800000	0,15
							R\$ 2,5202365900	R\$ 7.660.132.429,7900000000
							R\$ 68.874,3600000000	0,00
Renda Fixa	FI 100% títulos TN - Art. 7º, I, b	100,00	TAXA DE ADMINISTRAÇÃO		11.180.607/0001-17 - SANTANDER FIC IMA B TIT PUB RF LP	IMA-B	2144,0760090000	1,48
							R\$ 323,8274205000	R\$ 17.227.677,2300000000
							R\$ 694.310,6000000000	4,03
Renda Fixa	FI 100% títulos TN - Art. 7º, I, b	100,00	PLANO FINANCEIRO		13.327.340/0001-73 - BB PREVIDENCIÁRIO RENDA FIXA IMA-B5+ TÍTULOS PÚBLICOS FUNDO DE INVESTIMENTO	IMA-B 5+	1884897,2981820000	12,11
							R\$ 3,0051723399	R\$ 2.203.291.902,4800000000
							R\$ 5.664.441,2200000000	0,26
Renda Fixa	FI 100% títulos TN - Art. 7º, I, b	100,00	PLANO FINANCEIRO		07.442.078/0001-05 - BB PREVIDENCIÁRIO RENDA FIXA IMA-B TÍTULOS PÚBLICOS FUNDO DE INVESTIMENTO	IMA-B	2314751,8066080000	27,59
							R\$ 5,5739719240	R\$ 5.232.773.054,0800000000
							R\$ 12.902.361,5800000000	0,25
Renda Fixa	FI 100% títulos TN - Art. 7º, I, b	100,00	PLANO FINANCEIRO		03.543.447/0001-03 - BB PREVIDENCIÁRIO RENDA FIXA IMA-B 5 LP FUNDO DE INVESTIMENTOS EM COTAS DE FI	IMA-B 5	269088,4359870000	10,29
							R\$ 17,8791813880	R\$ 3.880.154.750,3900000000
							R\$ 4.811.080,9600000000	0,12
Renda Fixa	FI 100% títulos TN - Art. 7º, I, b	100,00	PLANO FINANCEIRO		25.078.994/0001-90 - BB PREVIDENCIÁRIO RENDA FIXA ALOCAÇÃO ATIVA FUNDO DE INVESTIMENTO EM COTAS DE FUNDOS DE INVESTIMENTO	IMA-Geral	3961635,5759950000	11,54
							R\$ 1,3620013330	R\$ 6.585.019.923,9900000000
							R\$ 5.395.752,9400000000	0,08
Renda Fixa	FI 100% títulos TN - Art. 7º, I, b	100,00	PLANO FINANCEIRO		11.180.607/0001-17 - SANTANDER FIC IMA B TIT PUB RF LP	IMA-B	311,3305010000	0,22
							R\$ 323,8274205000	R\$ 17.227.677,2300000000
							R\$ 100.817,3500000000	0,59
Renda Fixa	FI 100% títulos TN - Art. 7º, I, b	100,00	PLANO FINANCEIRO		14.504.578/0001-90 - SANTANDER FUNDO DE INVESTIMENTO EM COTAS DE FUNDOS DE INVESTIMENTO IMA-B INSTITUCIONAL TP RF LP	IMA-B	0,0000000000	0,00
							R\$ 24,4768300000	R\$ 879,027
							R\$ 0,0000000000	





MINISTÉRIO DA PREVIDÊNCIA SOCIAL - MPS
 SECRETARIA DE POLÍTICAS DE PREVIDÊNCIA SOCIAL - SPPS
 DEPARTAMENTO DOS REGIMES DE PREVIDÊNCIA NO SERVIÇO PÚBLICO - DRPSP

DEMONSTRATIVO DE APLICAÇÕES E INVESTIMENTOS DOS RECURSOS - DAIR

CARTEIRA DE INVESTIMENTOS								
SEGMENTO	TIPO DE ATIVO	LIMITE DA RESOLUÇÃO CMN %	FUNDO / PLANO CONSTITUÍDO	CARTEIRA ADMINISTRADA	IDENTIFICAÇÃO DO ATIVO	INDEXADOR / ÍNDICE DE REFERÊNCIA	QUANTIDADE	% DE RECURSOS DO RPPS
							VALOR ATUAL ATIVO	VALOR ATUAL DO PATRIMÔNIO LÍQUIDO DO FUNDO
							VALOR TOTAL ATUAL	% PATRIMÔNIO LÍQUIDO DO FUNDO
Renda Fixa	FI 100% títulos TN - Art. 7º, I, b	100,00	PLANO PREVIDENCIÁRIO		13.327.340/0001-73 - BB PREVIDENCIÁRIO RENDA FIXA IMA-B5+ TÍTULOS PÚBLICOS FUNDO DE INVESTIMENTO	IMA-B 5+	266857,8927130000	1,71
							R\$ 3.0051723399	R\$ 2.203.291.902,4800000000
							R\$ 801.953,9600000000	0,04
Renda Fixa	FI 100% títulos TN - Art. 7º, I, b	100,00	PLANO PREVIDENCIÁRIO		07.442.078/0001-05 - BB PREVIDENCIÁRIO RENDA FIXA IMA-B TÍTULOS PÚBLICOS FUNDO DE INVESTIMENTO	IMA-B	283022,0914600000	3,37
							R\$ 5,5739719240	R\$ 5.232.773.054,0800000000
							R\$ 1.577.557,1900000000	0,03
Renda Fixa	FI 100% títulos TN - Art. 7º, I, b	100,00	PLANO PREVIDENCIÁRIO		03.543.447/0001-03 - BB PREVIDENCIÁRIO RENDA FIXA IMA-B 5 LP FUNDO DE INVESTIMENTOS EM COTAS DE FI	IMA-B 5	43003,6790130000	1,64
							R\$ 17,8791813880	R\$ 3.880.154.750,3900000000
							R\$ 768.870,5800000000	0,02
Renda Fixa	FI 100% títulos TN - Art. 7º, I, b	100,00	TAXA DE ADMINISTRAÇÃO		14.504.578/0001-90 - SANTANDER FUNDO DE INVESTIMENTO EM COTAS DE FUNDOS DE INVESTIMENTO IMA-B INSTITUCIONAL TP RF LP	IMA-B	8523,9047660000	0,45
							R\$ 24,4768300000	R\$ 879.027.128,6000000000
							R\$ 208.638,1700000000	0,02
Renda Fixa	FI 100% títulos TN - Art. 7º, I, b	100,00	PLANO PREVIDENCIÁRIO		14.504.578/0001-90 - SANTANDER FUNDO DE INVESTIMENTO EM COTAS DE FUNDOS DE INVESTIMENTO IMA-B INSTITUCIONAL TP RF LP	IMA-B	7879,5546640000	0,41
							R\$ 24,4768300000	R\$ 879.027.128,6000000000
							R\$ 192.866,5200000000	0,02
Sub-total por Tipo de Ativo	FI 100% títulos TN - Art. 7º, I, b						9.069,444,17	70,97
							R\$ 33.187.525,43	
Renda Fixa	FI Renda Fixa - Geral - Art. 7º, IV, a	40,00	TAXA DE ADMINISTRAÇÃO		06.095.438/0001-87 - SANTANDER FIC FI INSTITUCIONAL RF	Outros (especificar)	1768,0653060000	1,88
							R\$ 497,1854376000	R\$ 782.584.371,7200000000
							R\$ 879.056,3200000000	0,11
Renda Fixa	FI Renda Fixa - Geral - Art. 7º, IV, a	40,00	PLANO FINANCEIRO		19.303.795/0001-35 - BB PREVIDENCIÁRIO RENDA FIXA TÍTULOS PÚBLICOS IPCA III FUNDO DE INVESTIMENTO	IPCA	960756,6325590000	4,16
							R\$ 2,0240907450	R\$ 859,487
							R\$ 1.944.658,6100000000	





DEMONSTRATIVO DE APLICAÇÕES E INVESTIMENTOS DOS RECURSOS - DAIR

CARTEIRA DE INVESTIMENTOS								
SEGMENTO	TIPO DE ATIVO	LIMITE DA RESOLUÇÃO CMN %	FUNDO / PLANO CONSTITUÍDO	CARTEIRA ADMINISTRADA	IDENTIFICAÇÃO DO ATIVO	INDEXADOR / ÍNDICE DE REFERÊNCIA	QUANTIDADE	% DE RECURSOS DO RPPS
							VALOR ATUAL ATIVO	VALOR ATUAL DO PATRIMÔNIO LÍQUIDO DO FUNDO
							VALOR TOTAL ATUAL	% PATRIMÔNIO LÍQUIDO DO FUNDO
Renda Fixa	FI Renda Fixa - Geral - Art. 7º, IV, a	40,00	PLANO FINANCEIRO		06.095.438/0001-87 - SANTANDER FIC FI INSTITUCIONAL RF	CDI	938,7094480000	1,00
							R\$ 497,1854376000	R\$ 782.584.371,7200000000
							R\$ 466.712,6700000000	0,06
Sub-total por Tipo de Ativo	FI Renda Fixa - Geral - Art. 7º, IV, a						963.463,41	7,04
							R\$ 3.290.427,60	
Sub-total por Segmento							10032907,5818910000	78,01
							R\$ 36.477.953,03	
Renda Variável e Investimentos Estruturados	FI de Ações - Índices c/ no mínimo 50 ações - Art. 8º, I, a	30,00	PLANO PREVIDENCIÁRIO		01.699.688/0001-02 - SANTANDER IBOVESPA ATIVO INSTITUCIONAL AÇÕES	IBOVESPA	43323,9859570000	1,57
							R\$ 16,9336822000	R\$ 488.341.295,9600000000
							R\$ 733.634,6100000000	0,15
Sub-total por Tipo de Ativo	FI de Ações - Índices c/ no mínimo 50 ações - Art. 8º, I, a						43.323,99	1,57
							R\$ 733.634,61	
Renda Variável e Investimentos Estruturados	ETF - Índice de Ações (c/ no mínimo 50) - Art. 8º, I, b	30,00	PLANO FINANCEIRO		03.737.217/0001-77 - FUNDO DE INVESTIMENTO EM AÇÕES CAIXA BRASIL IBX-50	IBOVESPA	1091866,4800370000	2,91
							R\$ 1,2455620000	R\$ 375.031.053,1100000000
							R\$ 1.359.987,4000000000	0,36
Sub-total por Tipo de Ativo	ETF - Índice de Ações (c/ no mínimo 50) - Art. 8º, I, b						1.091.866,48	2,91
							R\$ 1.359.987,40	
Renda Variável e Investimentos Estruturados	FI de Ações - Geral - Art. 8º, II, a	20,00	PLANO FINANCEIRO		17.502.937/0001-68 - FIA CAIXA INSTITUCIONAL BDR NIVEL I	Outros (especificar)	2918724,2321241900	17,51
							R\$ 2,8061160000	R\$ 504,34€
							R\$ 8.190.278,7700000000	





DEMONSTRATIVO DE APLICAÇÕES E INVESTIMENTOS DOS RECURSOS - DAIR

CARTEIRA DE INVESTIMENTOS								
SEGMENTO	TIPO DE ATIVO	LIMITE DA RESOLUÇÃO CMN %	FUNDO / PLANO CONSTITUÍDO	CARTEIRA ADMINISTRADA	IDENTIFICAÇÃO DO ATIVO	INDEXADOR / ÍNDICE DE REFERÊNCIA	QUANTIDADE	% DE RECURSOS DO RPPS
							VALOR ATUAL ATIVO	VALOR ATUAL DO PATRIMÔNIO LÍQUIDO DO FUNDO
							VALOR TOTAL ATUAL	% PATRIMÔNIO LÍQUIDO DO FUNDO
Sub-total por Tipo de Ativo	FI de Ações - Geral - Art. 8º, II, a						2.918.724,23	17,51
							R\$ 8.190.278,77	
Sub-total por Segmento							4053914.6981181900	21,99
							R\$ 10.283.900,78	
Disponibilidades Financeiras					1361 / 15.527-6 - 1 Banco do Brasil S.A.		1,0000000000	0,00
							R\$ 0,0000000000	
							R\$ 0,0000000000	
Disponibilidades Financeiras					2191 / 65-0 - 104 Caixa Econômica Federal		1,0000000000	0,00
							R\$ 377,3200000000	
							R\$ 377,3200000000	
Disponibilidades Financeiras					4025 / 13.000.095-5 - 33 Banco Santander (Brasil) S.A.		1,0000000000	0,17
							R\$ 79.174,0200000000	
							R\$ 79.174,0200000000	
Disponibilidades Financeiras					4025 / 13.000.104-2 - 33 Banco Santander (Brasil) S.A.		1,0000000000	0,03
							R\$ 14.886,5800000000	
							R\$ 14.886,5800000000	
Disponibilidades Financeiras					4025 / 45.000.002-6 - 33 Banco Santander (Brasil) S.A.		1,0000000000	0,00
							R\$ 0,0000000000	
							R\$ 0,0000000000	
Disponibilidades Financeiras					1361 / 53.041-7 - 1 Banco do Brasil S.A.		1,0000000000	0,00
							R\$ 0,0000000000	
							R\$ 0,0000000000	





MINISTÉRIO DA PREVIDÊNCIA SOCIAL - MPS

SECRETARIA DE POLÍTICAS DE PREVIDÊNCIA SOCIAL - SPPS

DEPARTAMENTO DOS REGIMES DE PREVIDÊNCIA NO SERVIÇO PÚBLICO - DRPSP

DEMONSTRATIVO DE APLICAÇÕES E INVESTIMENTOS DOS RECURSOS - DAIR

CARTEIRA DE INVESTIMENTOS								
SEGMENTO	TIPO DE ATIVO	LIMITE DA RESOLUÇÃO CMN %	FUNDO / PLANO CONSTITUÍDO	CARTEIRA ADMINISTRADA	IDENTIFICAÇÃO DO ATIVO	INDEXADOR / ÍNDICE DE REFERÊNCIA	QUANTIDADE	% DE RECURSOS DO RPPS
							VALOR ATUAL ATIVO	VALOR ATUAL DO PATRIMÔNIO LÍQUIDO DO FUNDO
							VALOR TOTAL ATUAL	% PATRIMÔNIO LÍQUIDO DO FUNDO
Sub-total por Segmento							6.0000000000	0,20
							R\$ 94.437,92	

TOTAL DE RECURSOS DO RPPS PARA CÔMPUTO DOS LIMITES: R\$ 46.761.853,81

TOTAL GERAL DE RECURSOS DO RPPS: R\$ 46.856.291,73





MINISTÉRIO DA PREVIDÊNCIA SOCIAL - MPS

SECRETARIA DE POLÍTICAS DE PREVIDÊNCIA SOCIAL - SPPS

DEPARTAMENTO DOS REGIMES DE PREVIDÊNCIA NO SERVIÇO PÚBLICO - DRPSP

DEMONSTRATIVO DE APLICAÇÕES E INVESTIMENTOS DOS RECURSOS - DAIR

APLICAÇÕES E RESGATES					
Nº da APR	Tipo da Operação	Data da Operação	Data de Liquidação	Quantidade	Valor da Operação
A1905006	Nova Aplicação em Ativo Mantido na Carteira	15/05/2019		30913.9543510000	R\$ 740.000,00
A1905007	Nova Aplicação em Ativo Mantido na Carteira	24/05/2019		3335.6574530000	R\$ 80.000,00
A1905008	Resgate / Venda	28/05/2019		69711.7921350000	R\$ 1.686.195,86
A1905005	Nova Aplicação em Ativo Mantido na Carteira	09/05/2019		1678.7048980000	R\$ 40.000,00
A1905009	Nova Aplicação em Ativo Mantido na Carteira	10/05/2019		1974.0923990000	R\$ 47.176,46
A1905010	Nova Aplicação em Ativo Mantido na Carteira	14/05/2019		1656.3272010000	R\$ 39.670,15
A1905001	Resgate / Venda	31/05/2019		20.1132200000	R\$ 10.000,00
A1905002	Resgate / Venda	03/05/2019		555.5993470000	R\$ 275.018,99
A1905003	Nova Aplicação em Ativo Mantido na Carteira	10/05/2019		381.3917430000	R\$ 189.000,00
A1905004	Resgate / Venda	29/05/2019		201.2511690000	R\$ 100.000,00





MINISTÉRIO DA PREVIDÊNCIA SOCIAL - MPS
 SECRETARIA DE POLÍTICAS DE PREVIDÊNCIA SOCIAL - SPSS
 DEPARTAMENTO DOS REGIMES DE PREVIDÊNCIA NO SERVIÇO PÚBLICO - DRPSP

DEMONSTRATIVO DE APLICAÇÕES E INVESTIMENTOS DOS RECURSOS - DAIR

PORTFÓLIO									
SEGMENTO	TIPO DE ATIVO	LIMITE RESOLUÇÃO CMN (%)	LIMITE INFERIOR (%)	ESTRATÉGIA ALVO (%)	LIMITE SUPERIOR (%)	FUNDO / PLANO CONSTITUÍDO	CARTEIRA ADMINISTRADA	IDENTIFICAÇÃO DO ATIVO	INDEXADOR / ÍNDICE DE REFERÊNCIA
Renda Fixa	FI 100% títulos TN - Art. 7º, I, b	100.00				PLANO FINANCEIRO		13.322.205/0001-35 - BB PREVIDENCIÁRIO RENDA FIXA IDKA2 TÍTULOS PÚBLICOS FUNDO DE INVESTIMENTO	IDKA
		Quantidade	Valor Ativo			Valor Total		% Recursos RPPS	
Mês Atual		27328.5286800000	R\$ 2,52			R\$ 68.874,36		0,00 %	
Mês Anterior		27328.5286800000	R\$ 2,50			R\$ 68.228,69		0,00 %	
AVALIAÇÃO DO DESEMPENHO E EVOLUÇÃO DAS APLICAÇÕES (Mês Atual x Mês Anterior)								COMPOSIÇÃO DA CARTEIRA (PRAZO)	
RENTABILIDADE DO ATIVO (%)	EVOLUÇÃO DA APLICAÇÃO (%)	VARIAÇÃO PATRIMONIAL	RENTABILIDADE LÍQUIDA ESTIMADA NO MÊS (%)	VARIAÇÃO PERCENTUAL DO ÍNDICE DE REFERÊNCIA (%)	CONTRIBUIÇÃO EM RELAÇÃO AO ÍNDICE DE REFERÊNCIA/ OU DESEMPENHO DO FUNDO COMO % DO ÍNDICE DE REFERÊNCIA			PRAZO MÉDIO DA CARTEIRA DE TÍTULOS DO FUNDO (EM MESES (30) DIAS) NO ÚLTIMO DIA ÚTIL DO MÊS	
10.095,00 %	10.095,00 %								
SEGMENTO	TIPO DE ATIVO	LIMITE RESOLUÇÃO CMN (%)	LIMITE INFERIOR (%)	ESTRATÉGIA ALVO (%)	LIMITE SUPERIOR (%)	FUNDO / PLANO CONSTITUÍDO	CARTEIRA ADMINISTRADA	IDENTIFICAÇÃO DO ATIVO	INDEXADOR / ÍNDICE DE REFERÊNCIA
Renda Fixa	FI 100% títulos TN - Art. 7º, I, b	100.00				TAXA DE ADMINISTRAÇÃO		11.180.607/0001-17 - SANTANDER FIC IMA B TIT PUB RF LP	IMA-B
		Quantidade	Valor Ativo			Valor Total		% Recursos RPPS	
Mês Atual		2144.0760090000	R\$ 323,83			R\$ 694.310,60		1,00 %	
Mês Anterior		2144.0760090000	R\$ 312,61			R\$ 670.261,76		1,00 %	
AVALIAÇÃO DO DESEMPENHO E EVOLUÇÃO DAS APLICAÇÕES (Mês Atual x Mês Anterior)								COMPOSIÇÃO DA CARTEIRA (PRAZO)	
RENTABILIDADE DO ATIVO (%)	EVOLUÇÃO DA APLICAÇÃO (%)	VARIAÇÃO PATRIMONIAL	RENTABILIDADE LÍQUIDA ESTIMADA NO MÊS (%)	VARIAÇÃO PERCENTUAL DO ÍNDICE DE REFERÊNCIA (%)	CONTRIBUIÇÃO EM RELAÇÃO AO ÍNDICE DE REFERÊNCIA/ OU DESEMPENHO DO FUNDO COMO % DO ÍNDICE DE REFERÊNCIA			PRAZO MÉDIO DA CARTEIRA DE TÍTULOS DO FUNDO (EM MESES (30) DIAS) NO ÚLTIMO DIA ÚTIL DO MÊS	
10.359,00 %	10.359,00 %								





MINISTÉRIO DA PREVIDÊNCIA SOCIAL - MPS
 SECRETARIA DE POLÍTICAS DE PREVIDÊNCIA SOCIAL - SPPS
 DEPARTAMENTO DOS REGIMES DE PREVIDÊNCIA NO SERVIÇO PÚBLICO - DRPSP

DEMONSTRATIVO DE APLICAÇÕES E INVESTIMENTOS DOS RECURSOS - DAIR

SEGMENTO	TIPO DE ATIVO	LIMITE RESOLUÇÃO CMN (%)	LIMITE INFERIOR (%)	ESTRATÉGIA ALVO (%)	LIMITE SUPERIOR (%)	FUNDO / PLANO CONSTITUÍDO	CARTEIRA ADMINISTRADA	IDENTIFICAÇÃO DO ATIVO	INDEXADOR / ÍNDICE DE REFERÊNCIA
Renda Fixa	FI 100% títulos TN - Art. 7º, I, b	100.00				PLANO FINANCEIRO		13.327.340/0001-73 - BB PREVIDENCIÁRIO RENDA FIXA IMA-B5+ TÍTULOS PÚBLICOS FUNDO DE INVESTIMENTO	IMA-B 5+

	Quantidade	Valor Ativo	Valor Total	% Recursos RPPS
Mês Atual	1884897.2981820000	R\$ 3,01	R\$ 5.664.441,22	12,00 %
Mês Anterior	1884897.2981820000	R\$ 2,86	R\$ 5.388.472,01	11,00 %

AVALIAÇÃO DO DESEMPENHO E EVOLUÇÃO DAS APLICAÇÕES (Mês Atual x Mês Anterior)						COMPOSIÇÃO DA CARTEIRA (PRAZO)
RENTABILIDADE DO ATIVO (%)	EVOLUÇÃO DA APLICAÇÃO (%)	VARIAÇÃO PATRIMONIAL	RENTABILIDADE LÍQUIDA ESTIMADA NO MÊS (%)	VARIAÇÃO PERCENTUAL DO ÍNDICE DE REFERÊNCIA (%)	CONTRIBUIÇÃO EM RELAÇÃO AO ÍNDICE DE REFERÊNCIA/ OU DESEMPENHO DO FUNDO COMO % DO ÍNDICE DE REFERÊNCIA	PRAZO MÉDIO DA CARTEIRA DE TÍTULOS DO FUNDO (EM MESES (30) DIAS) NO ÚLTIMO DIA ÚTIL DO MÊS
10.512,00 %	10.512,00 %					

SEGMENTO	TIPO DE ATIVO	LIMITE RESOLUÇÃO CMN (%)	LIMITE INFERIOR (%)	ESTRATÉGIA ALVO (%)	LIMITE SUPERIOR (%)	FUNDO / PLANO CONSTITUÍDO	CARTEIRA ADMINISTRADA	IDENTIFICAÇÃO DO ATIVO	INDEXADOR / ÍNDICE DE REFERÊNCIA
Renda Fixa	FI 100% títulos TN - Art. 7º, I, b	100.00				PLANO FINANCEIRO		07.442.078/0001-05 - BB PREVIDENCIÁRIO RENDA FIXA IMA-B TÍTULOS PÚBLICOS FUNDO DE INVESTIMENTO	IMA-B

	Quantidade	Valor Ativo	Valor Total	% Recursos RPPS
Mês Atual	2314751.8066080000	R\$ 5,57	R\$ 12.902.361,58	28,00 %
Mês Anterior	2314751.8066080000	R\$ 5,38	R\$ 12.450.785,43	26,00 %

AVALIAÇÃO DO DESEMPENHO E EVOLUÇÃO DAS APLICAÇÕES (Mês Atual x Mês Anterior)						COMPOSIÇÃO DA CARTEIRA (PRAZO)
RENTABILIDADE DO ATIVO (%)	EVOLUÇÃO DA APLICAÇÃO (%)	VARIAÇÃO PATRIMONIAL	RENTABILIDADE LÍQUIDA ESTIMADA NO MÊS (%)	VARIAÇÃO PERCENTUAL DO ÍNDICE DE REFERÊNCIA (%)	CONTRIBUIÇÃO EM RELAÇÃO AO ÍNDICE DE REFERÊNCIA/ OU DESEMPENHO DO FUNDO COMO % DO ÍNDICE DE REFERÊNCIA	PRAZO MÉDIO DA CARTEIRA DE TÍTULOS DO FUNDO (EM MESES (30) DIAS) NO ÚLTIMO DIA ÚTIL DO MÊS
10.363,00 %	10.363,00 %					





MINISTÉRIO DA PREVIDÊNCIA SOCIAL - MPS
 SECRETARIA DE POLÍTICAS DE PREVIDÊNCIA SOCIAL - SPPS
 DEPARTAMENTO DOS REGIMES DE PREVIDÊNCIA NO SERVIÇO PÚBLICO - DRPSP

DEMONSTRATIVO DE APLICAÇÕES E INVESTIMENTOS DOS RECURSOS - DAIR

SEGMENTO	TIPO DE ATIVO	LIMITE RESOLUÇÃO CMN (%)	LIMITE INFERIOR (%)	ESTRATÉGIA ALVO (%)	LIMITE SUPERIOR (%)	FUNDO / PLANO CONSTITUÍDO	CARTEIRA ADMINISTRADA	IDENTIFICAÇÃO DO ATIVO	INDEXADOR / ÍNDICE DE REFERÊNCIA
Renda Fixa	FI 100% títulos TN - Art. 7º, I, b	100.00				PLANO FINANCEIRO		03.543.447/0001-03 - BB PREVIDENCIÁRIO RENDA FIXA IMA-B 5 LP FUNDO DE INVESTIMENTOS EM COTAS DE	IMA-B 5

	Quantidade	Valor Ativo	Valor Total	% Recursos RPPS
Mês Atual	269088.4359870000	R\$ 17,88	R\$ 4.811.080,96	10,00 %
Mês Anterior	269088.4359870000	R\$ 17,64	R\$ 4.745.854,24	10,00 %

AVALIAÇÃO DO DESEMPENHO E EVOLUÇÃO DAS APLICAÇÕES (Mês Atual x Mês Anterior)						COMPOSIÇÃO DA CARTEIRA (PRAZO)
RENTABILIDADE DO ATIVO (%)	EVOLUÇÃO DA APLICAÇÃO (%)	VARIAÇÃO PATRIMONIAL	RENTABILIDADE LÍQUIDA ESTIMADA NO MÊS (%)	VARIAÇÃO PERCENTUAL DO ÍNDICE DE REFERÊNCIA (%)	CONTRIBUIÇÃO EM RELAÇÃO AO ÍNDICE DE REFERÊNCIA/ OU DESEMPENHO DO FUNDO COMO % DO ÍNDICE DE REFERÊNCIA	PRAZO MÉDIO DA CARTEIRA DE TÍTULOS DO FUNDO (EM MESES (30) DIAS) NO ÚLTIMO DIA ÚTIL DO MÊS
10.137,00 %	10.137,00 %					

SEGMENTO	TIPO DE ATIVO	LIMITE RESOLUÇÃO CMN (%)	LIMITE INFERIOR (%)	ESTRATÉGIA ALVO (%)	LIMITE SUPERIOR (%)	FUNDO / PLANO CONSTITUÍDO	CARTEIRA ADMINISTRADA	IDENTIFICAÇÃO DO ATIVO	INDEXADOR / ÍNDICE DE REFERÊNCIA
Renda Fixa	FI 100% títulos TN - Art. 7º, I, b	100.00				PLANO FINANCEIRO		25.078.994/0001-90 - BB PREVIDENCIÁRIO RENDA FIXA ALOCAÇÃO ATIVA FUNDO DE INVESTIMENTO EM COTAS DE FUNDOS DE INVESTIMENTO	IMA-Geral

	Quantidade	Valor Ativo	Valor Total	% Recursos RPPS
Mês Atual	3961635.5759950000	R\$ 1,36	R\$ 5.395.752,94	12,00 %
Mês Anterior	3961635.5759950000	R\$ 1,34	R\$ 5.289.036,58	11,00 %

AVALIAÇÃO DO DESEMPENHO E EVOLUÇÃO DAS APLICAÇÕES (Mês Atual x Mês Anterior)						COMPOSIÇÃO DA CARTEIRA (PRAZO)
RENTABILIDADE DO ATIVO (%)	EVOLUÇÃO DA APLICAÇÃO (%)	VARIAÇÃO PATRIMONIAL	RENTABILIDADE LÍQUIDA ESTIMADA NO MÊS (%)	VARIAÇÃO PERCENTUAL DO ÍNDICE DE REFERÊNCIA (%)	CONTRIBUIÇÃO EM RELAÇÃO AO ÍNDICE DE REFERÊNCIA/ OU DESEMPENHO DO FUNDO COMO % DO ÍNDICE DE REFERÊNCIA	PRAZO MÉDIO DA CARTEIRA DE TÍTULOS DO FUNDO (EM MESES (30) DIAS) NO ÚLTIMO DIA ÚTIL DO MÊS
10.202,00 %	10.202,00 %					





MINISTÉRIO DA PREVIDÊNCIA SOCIAL - MPS
 SECRETARIA DE POLÍTICAS DE PREVIDÊNCIA SOCIAL - SPPS
 DEPARTAMENTO DOS REGIMES DE PREVIDÊNCIA NO SERVIÇO PÚBLICO - DRPSP

DEMONSTRATIVO DE APLICAÇÕES E INVESTIMENTOS DOS RECURSOS - DAIR

SEGMENTO	TIPO DE ATIVO	LIMITE RESOLUÇÃO CMN (%)	LIMITE INFERIOR (%)	ESTRATÉGIA ALVO (%)	LIMITE SUPERIOR (%)	FUNDO / PLANO CONSTITUÍDO	CARTEIRA ADMINISTRADA	IDENTIFICAÇÃO DO ATIVO	INDEXADOR / ÍNDICE DE REFERÊNCIA
Renda Fixa	FI 100% títulos TN - Art. 7º, I, b	100.00				PLANO FINANCEIRO		11.180.607/0001-17 - SANTANDER FIC IMA B TIT PUB RF LP	IMA-B

	Quantidade	Valor Ativo	Valor Total	% Recursos RPPS
Mês Atual	311.3305010000	R\$ 323,83	R\$ 100.817,35	0,00 %
Mês Anterior	311.3305010000	R\$ 312,61	R\$ 97.325,34	0,00 %

AVALIAÇÃO DO DESEMPENHO E EVOLUÇÃO DAS APLICAÇÕES (Mês Atual x Mês Anterior)						COMPOSIÇÃO DA CARTEIRA (PRAZO)
RENTABILIDADE DO ATIVO (%)	EVOLUÇÃO DA APLICAÇÃO (%)	VARIAÇÃO PATRIMONIAL	RENTABILIDADE LÍQUIDA ESTIMADA NO MÊS (%)	VARIAÇÃO PERCENTUAL DO ÍNDICE DE REFERÊNCIA (%)	CONTRIBUIÇÃO EM RELAÇÃO AO ÍNDICE DE REFERÊNCIA/ OU DESEMPENHO DO FUNDO COMO % DO ÍNDICE DE REFERÊNCIA	PRAZO MÉDIO DA CARTEIRA DE TÍTULOS DO FUNDO (EM MESES (30) DIAS) NO ÚLTIMO DIA ÚTIL DO MÊS
10.359,00 %	10.359,00 %					

SEGMENTO	TIPO DE ATIVO	LIMITE RESOLUÇÃO CMN (%)	LIMITE INFERIOR (%)	ESTRATÉGIA ALVO (%)	LIMITE SUPERIOR (%)	FUNDO / PLANO CONSTITUÍDO	CARTEIRA ADMINISTRADA	IDENTIFICAÇÃO DO ATIVO	INDEXADOR / ÍNDICE DE REFERÊNCIA
Renda Fixa	FI 100% títulos TN - Art. 7º, I, b	100.00				PLANO FINANCEIRO		14.504.578/0001-90 - SANTANDER FUNDO DE INVESTIMENTO EM COTAS DE FUNDOS DE INVESTIMENTO IMA-B INSTITUCIONAL TP RF LP	IMA-B

	Quantidade	Valor Ativo	Valor Total	% Recursos RPPS
Mês Atual	0E-10	R\$ 24,48	R\$ 0,00	0,00 %
Mês Anterior	35462.1803310000	R\$ 23,62	R\$ 837.648,47	2,00 %

AVALIAÇÃO DO DESEMPENHO E EVOLUÇÃO DAS APLICAÇÕES (Mês Atual x Mês Anterior)						COMPOSIÇÃO DA CARTEIRA (PRAZO)
RENTABILIDADE DO ATIVO (%)	EVOLUÇÃO DA APLICAÇÃO (%)	VARIAÇÃO PATRIMONIAL	RENTABILIDADE LÍQUIDA ESTIMADA NO MÊS (%)	VARIAÇÃO PERCENTUAL DO ÍNDICE DE REFERÊNCIA (%)	CONTRIBUIÇÃO EM RELAÇÃO AO ÍNDICE DE REFERÊNCIA/ OU DESEMPENHO DO FUNDO COMO % DO ÍNDICE DE REFERÊNCIA	PRAZO MÉDIO DA CARTEIRA DE TÍTULOS DO FUNDO (EM MESES (30) DIAS) NO ÚLTIMO DIA ÚTIL DO MÊS
10.362,00 %	0,00 %					





MINISTÉRIO DA PREVIDÊNCIA SOCIAL - MPS
 SECRETARIA DE POLÍTICAS DE PREVIDÊNCIA SOCIAL - SPPS
 DEPARTAMENTO DOS REGIMES DE PREVIDÊNCIA NO SERVIÇO PÚBLICO - DRPSP

DEMONSTRATIVO DE APLICAÇÕES E INVESTIMENTOS DOS RECURSOS - DAIR

SEGMENTO	TIPO DE ATIVO	LIMITE RESOLUÇÃO CMN (%)	LIMITE INFERIOR (%)	ESTRATÉGIA ALVO (%)	LIMITE SUPERIOR (%)	FUNDO / PLANO CONSTITUÍDO	CARTEIRA ADMINISTRADA	IDENTIFICAÇÃO DO ATIVO	INDEXADOR / ÍNDICE DE REFERÊNCIA
Renda Fixa	FI 100% títulos TN - Art. 7º, I, b	100.00				PLANO PREVIDENCIÁRIO		13.327.340/0001-73 - BB PREVIDENCIÁRIO RENDA FIXA IMA-B5+ TÍTULOS PÚBLICOS FUNDO DE INVESTIMENTO	IMA-B 5+

	Quantidade	Valor Ativo	Valor Total	% Recursos RPPS
Mês Atual	266857.8927130000	R\$ 3,01	R\$ 801.953,96	2,00 %
Mês Anterior	266857.8927130000	R\$ 2,86	R\$ 762.883,10	2,00 %

AVALIAÇÃO DO DESEMPENHO E EVOLUÇÃO DAS APLICAÇÕES (Mês Atual x Mês Anterior)						COMPOSIÇÃO DA CARTEIRA (PRAZO)
RENTABILIDADE DO ATIVO (%)	EVOLUÇÃO DA APLICAÇÃO (%)	VARIAÇÃO PATRIMONIAL	RENTABILIDADE LÍQUIDA ESTIMADA NO MÊS (%)	VARIAÇÃO PERCENTUAL DO ÍNDICE DE REFERÊNCIA (%)	CONTRIBUIÇÃO EM RELAÇÃO AO ÍNDICE DE REFERÊNCIA/ OU DESEMPENHO DO FUNDO COMO % DO ÍNDICE DE REFERÊNCIA	PRAZO MÉDIO DA CARTEIRA DE TÍTULOS DO FUNDO (EM MESES (30) DIAS) NO ÚLTIMO DIA ÚTIL DO MÊS
10.512,00 %	10.512,00 %					

SEGMENTO	TIPO DE ATIVO	LIMITE RESOLUÇÃO CMN (%)	LIMITE INFERIOR (%)	ESTRATÉGIA ALVO (%)	LIMITE SUPERIOR (%)	FUNDO / PLANO CONSTITUÍDO	CARTEIRA ADMINISTRADA	IDENTIFICAÇÃO DO ATIVO	INDEXADOR / ÍNDICE DE REFERÊNCIA
Renda Fixa	FI 100% títulos TN - Art. 7º, I, b	100.00				PLANO PREVIDENCIÁRIO		07.442.078/0001-05 - BB PREVIDENCIÁRIO RENDA FIXA IMA-B TÍTULOS PÚBLICOS FUNDO DE INVESTIMENTO	IMA-B

	Quantidade	Valor Ativo	Valor Total	% Recursos RPPS
Mês Atual	283022.0914600000	R\$ 5,57	R\$ 1.577.557,19	3,00 %
Mês Anterior	283022.0914600000	R\$ 5,38	R\$ 1.522.343,48	3,00 %

AVALIAÇÃO DO DESEMPENHO E EVOLUÇÃO DAS APLICAÇÕES (Mês Atual x Mês Anterior)						COMPOSIÇÃO DA CARTEIRA (PRAZO)
RENTABILIDADE DO ATIVO (%)	EVOLUÇÃO DA APLICAÇÃO (%)	VARIAÇÃO PATRIMONIAL	RENTABILIDADE LÍQUIDA ESTIMADA NO MÊS (%)	VARIAÇÃO PERCENTUAL DO ÍNDICE DE REFERÊNCIA (%)	CONTRIBUIÇÃO EM RELAÇÃO AO ÍNDICE DE REFERÊNCIA/ OU DESEMPENHO DO FUNDO COMO % DO ÍNDICE DE REFERÊNCIA	PRAZO MÉDIO DA CARTEIRA DE TÍTULOS DO FUNDO (EM MESES (30) DIAS) NO ÚLTIMO DIA ÚTIL DO MÊS
10.363,00 %	10.363,00 %					





MINISTÉRIO DA PREVIDÊNCIA SOCIAL - MPS
 SECRETARIA DE POLÍTICAS DE PREVIDÊNCIA SOCIAL - SPPS
 DEPARTAMENTO DOS REGIMES DE PREVIDÊNCIA NO SERVIÇO PÚBLICO - DRPSP

DEMONSTRATIVO DE APLICAÇÕES E INVESTIMENTOS DOS RECURSOS - DAIR

SEGMENTO	TIPO DE ATIVO	LIMITE RESOLUÇÃO CMN (%)	LIMITE INFERIOR (%)	ESTRATÉGIA ALVO (%)	LIMITE SUPERIOR (%)	FUNDO / PLANO CONSTITUÍDO	CARTEIRA ADMINISTRADA	IDENTIFICAÇÃO DO ATIVO	INDEXADOR / ÍNDICE DE REFERÊNCIA
Renda Fixa	FI 100% títulos TN - Art. 7º, I, b	100.00				PLANO PREVIDENCIÁRIO		03.543.447/0001-03 - BB PREVIDENCIÁRIO RENDA FIXA IMA-B 5 LP FUNDO DE INVESTIMENTOS EM COTAS DE	IMA-B 5

	Quantidade	Valor Ativo	Valor Total	% Recursos RPPS
Mês Atual	43003.6790130000	R\$ 17,88	R\$ 768.870,58	2,00 %
Mês Anterior	43003.6790130000	R\$ 17,64	R\$ 758.446,54	2,00 %

AVALIAÇÃO DO DESEMPENHO E EVOLUÇÃO DAS APLICAÇÕES (Mês Atual x Mês Anterior)						COMPOSIÇÃO DA CARTEIRA (PRAZO)
RENTABILIDADE DO ATIVO (%)	EVOLUÇÃO DA APLICAÇÃO (%)	VARIAÇÃO PATRIMONIAL	RENTABILIDADE LÍQUIDA ESTIMADA NO MÊS (%)	VARIAÇÃO PERCENTUAL DO ÍNDICE DE REFERÊNCIA (%)	CONTRIBUIÇÃO EM RELAÇÃO AO ÍNDICE DE REFERÊNCIA/ OU DESEMPENHO DO FUNDO COMO % DO ÍNDICE DE REFERÊNCIA	PRAZO MÉDIO DA CARTEIRA DE TÍTULOS DO FUNDO (EM MESES (30) DIAS) NO ÚLTIMO DIA ÚTIL DO MÊS
10.137,00 %	10.137,00 %					

SEGMENTO	TIPO DE ATIVO	LIMITE RESOLUÇÃO CMN (%)	LIMITE INFERIOR (%)	ESTRATÉGIA ALVO (%)	LIMITE SUPERIOR (%)	FUNDO / PLANO CONSTITUÍDO	CARTEIRA ADMINISTRADA	IDENTIFICAÇÃO DO ATIVO	INDEXADOR / ÍNDICE DE REFERÊNCIA
Renda Fixa	FI 100% títulos TN - Art. 7º, I, b	100.00				TAXA DE ADMINISTRAÇÃO		14.504.578/0001-90 - SANTANDER FUNDO DE INVESTIMENTO EM COTAS DE FUNDOS DE INVESTIMENTO IMA-B INSTITUCIONAL TP RF LP	IMA-B

	Quantidade	Valor Ativo	Valor Total	% Recursos RPPS
Mês Atual	8523.9047660000	R\$ 24,48	R\$ 208.638,17	0,00 %
Mês Anterior	6845.1998680000	R\$ 23,62	R\$ 161.689,75	0,00 %

AVALIAÇÃO DO DESEMPENHO E EVOLUÇÃO DAS APLICAÇÕES (Mês Atual x Mês Anterior)						COMPOSIÇÃO DA CARTEIRA (PRAZO)
RENTABILIDADE DO ATIVO (%)	EVOLUÇÃO DA APLICAÇÃO (%)	VARIAÇÃO PATRIMONIAL	RENTABILIDADE LÍQUIDA ESTIMADA NO MÊS (%)	VARIAÇÃO PERCENTUAL DO ÍNDICE DE REFERÊNCIA (%)	CONTRIBUIÇÃO EM RELAÇÃO AO ÍNDICE DE REFERÊNCIA/ OU DESEMPENHO DO FUNDO COMO % DO ÍNDICE DE REFERÊNCIA	PRAZO MÉDIO DA CARTEIRA DE TÍTULOS DO FUNDO (EM MESES (30) DIAS) NO ÚLTIMO DIA ÚTIL DO MÊS
10.362,00 %	12.904,00 %					





MINISTÉRIO DA PREVIDÊNCIA SOCIAL - MPS
 SECRETARIA DE POLÍTICAS DE PREVIDÊNCIA SOCIAL - SPPS
 DEPARTAMENTO DOS REGIMES DE PREVIDÊNCIA NO SERVIÇO PÚBLICO - DRPSP

DEMONSTRATIVO DE APLICAÇÕES E INVESTIMENTOS DOS RECURSOS - DAIR

SEGMENTO	TIPO DE ATIVO	LIMITE RESOLUÇÃO CMN (%)	LIMITE INFERIOR (%)	ESTRATÉGIA ALVO (%)	LIMITE SUPERIOR (%)	FUNDO / PLANO CONSTITUÍDO	CARTEIRA ADMINISTRADA	IDENTIFICAÇÃO DO ATIVO	INDEXADOR / ÍNDICE DE REFERÊNCIA
Renda Fixa	FI 100% títulos TN - Art. 7º, I, b	100.00				PLANO PREVIDENCIÁRIO		14.504.578/0001-90 - SANTANDER FUNDO DE INVESTIMENTO EM COTAS DE FUNDOS DE INVESTIMENTO IMA-B INSTITUCIONAL TP RF LP	IMA-B
		Quantidade		Valor Ativo		Valor Total		% Recursos RPPS	
Mês Atual		7879.5546640000		R\$ 24,48		R\$ 192.866,52		0,00 %	
Mês Anterior		4249.1350640000		R\$ 23,62		R\$ 100.368,38		0,00 %	
AVALIAÇÃO DO DESEMPENHO E EVOLUÇÃO DAS APLICAÇÕES (Mês Atual x Mês Anterior)								COMPOSIÇÃO DA CARTEIRA (PRAZO)	
RENTABILIDADE DO ATIVO (%)	EVOLUÇÃO DA APLICAÇÃO (%)	VARIAÇÃO PATRIMONIAL	RENTABILIDADE LÍQUIDA ESTIMADA NO MÊS (%)	VARIAÇÃO PERCENTUAL DO ÍNDICE DE REFERÊNCIA (%)	CONTRIBUIÇÃO EM RELAÇÃO AO ÍNDICE DE REFERÊNCIA/ OU DESEMPENHO DO FUNDO COMO % DO ÍNDICE DE REFERÊNCIA	PRAZO MÉDIO DA CARTEIRA DE TÍTULOS DO FUNDO (EM MESES (30 DIAS) NO ÚLTIMO DIA ÚTIL DO MÊS)			
10.362,00 %	19.216,00 %								
Subtotal por Tipo Ativo		9069444.1745780000		R\$ 33.187.525,43		7.097,00 %			
SEGMENTO	TIPO DE ATIVO	LIMITE RESOLUÇÃO CMN (%)	LIMITE INFERIOR (%)	ESTRATÉGIA ALVO (%)	LIMITE SUPERIOR (%)	FUNDO / PLANO CONSTITUÍDO	CARTEIRA ADMINISTRADA	IDENTIFICAÇÃO DO ATIVO	INDEXADOR / ÍNDICE DE REFERÊNCIA
Renda Fixa	FI Renda Fixa - Geral - Art. 7º, IV, a	40.00				TAXA DE ADMINISTRAÇÃO		06.095.438/0001-87 - SANTANDER FIC FI INSTITUCIONAL RF	Outros (especificar)
		Quantidade		Valor Ativo		Valor Total		% Recursos RPPS	
Mês Atual		1768.0653060000		R\$ 497,19		R\$ 879.056,32		2,00 %	
Mês Anterior		1788.1785260000		R\$ 494,61		R\$ 884.449,97		2,00 %	
AVALIAÇÃO DO DESEMPENHO E EVOLUÇÃO DAS APLICAÇÕES (Mês Atual x Mês Anterior)								COMPOSIÇÃO DA CARTEIRA (PRAZO)	
RENTABILIDADE DO ATIVO (%)	EVOLUÇÃO DA APLICAÇÃO (%)	VARIAÇÃO PATRIMONIAL	RENTABILIDADE LÍQUIDA ESTIMADA NO MÊS (%)	VARIAÇÃO PERCENTUAL DO ÍNDICE DE REFERÊNCIA (%)	CONTRIBUIÇÃO EM RELAÇÃO AO ÍNDICE DE REFERÊNCIA/ OU DESEMPENHO DO FUNDO COMO % DO ÍNDICE DE REFERÊNCIA	PRAZO MÉDIO DA CARTEIRA DE TÍTULOS DO FUNDO (EM MESES (30 DIAS) NO ÚLTIMO DIA ÚTIL DO MÊS)			
10.052,00 %	9.939,00 %								





MINISTÉRIO DA PREVIDÊNCIA SOCIAL - MPS
SECRETARIA DE POLÍTICAS DE PREVIDÊNCIA SOCIAL - SPPS
DEPARTAMENTO DOS REGIMES DE PREVIDÊNCIA NO SERVIÇO PÚBLICO - DRPSP

DEMONSTRATIVO DE APLICAÇÕES E INVESTIMENTOS DOS RECURSOS - DAIR

SEGMENTO	TIPO DE ATIVO	LIMITE RESOLUÇÃO CMN (%)	LIMITE INFERIOR (%)	ESTRATÉGIA ALVO (%)	LIMITE SUPERIOR (%)	FUNDO / PLANO CONSTITUÍDO	CARTEIRA ADMINISTRADA	IDENTIFICAÇÃO DO ATIVO	INDEXADOR / ÍNDICE DE REFERÊNCIA
Renda Fixa	FI Renda Fixa - Geral - Art. 7º, IV, a	40.00				PLANO FINANCEIRO		19.303.795/0001-35 - BB PREVIDENCIÁRIO RENDA FIXA TÍTULOS PÚBLICOS IPCA III FUNDO DE INVESTIMENTO	IPCA
		Quantidade		Valor Ativo		Valor Total		% Recursos RPPS	
Mês Atual		960756.6325590000		R\$ 2,02		R\$ 1.944.658,61		4,00 %	
Mês Anterior		960756.6325590000		R\$ 2,00		R\$ 1.917.814,80		4,00 %	
AVALIAÇÃO DO DESEMPENHO E EVOLUÇÃO DAS APLICAÇÕES (Mês Atual x Mês Anterior)								COMPOSIÇÃO DA CARTEIRA (PRAZO)	
RENTABILIDADE DO ATIVO (%)	EVOLUÇÃO DA APLICAÇÃO (%)	VARIAÇÃO PATRIMONIAL	RENTABILIDADE LÍQUIDA ESTIMADA NO MÊS (%)	VARIAÇÃO PERCENTUAL DO ÍNDICE DE REFERÊNCIA (%)	CONTRIBUIÇÃO EM RELAÇÃO AO ÍNDICE DE REFERÊNCIA/ OU DESEMPENHO DO FUNDO COMO % DO ÍNDICE DE REFERÊNCIA	PRAZO MÉDIO DA CARTEIRA DE TÍTULOS DO FUNDO (EM MESES (30) DIAS) NO ÚLTIMO DIA ÚTIL DO MÊS			
10.140,00 %	10.140,00 %								
SEGMENTO	TIPO DE ATIVO	LIMITE RESOLUÇÃO CMN (%)	LIMITE INFERIOR (%)	ESTRATÉGIA ALVO (%)	LIMITE SUPERIOR (%)	FUNDO / PLANO CONSTITUÍDO	CARTEIRA ADMINISTRADA	IDENTIFICAÇÃO DO ATIVO	INDEXADOR / ÍNDICE DE REFERÊNCIA
Renda Fixa	FI Renda Fixa - Geral - Art. 7º, IV, a	40.00				PLANO FINANCEIRO		06.095.438/0001-87 - SANTANDER FIC FI INSTITUCIONAL RF	CDI
		Quantidade		Valor Ativo		Valor Total		% Recursos RPPS	
Mês Atual		938.7094480000		R\$ 497,19		R\$ 466.712,67		1,00 %	
Mês Anterior		1314.1682210000		R\$ 494,61		R\$ 650.000,00		1,00 %	
AVALIAÇÃO DO DESEMPENHO E EVOLUÇÃO DAS APLICAÇÕES (Mês Atual x Mês Anterior)								COMPOSIÇÃO DA CARTEIRA (PRAZO)	
RENTABILIDADE DO ATIVO (%)	EVOLUÇÃO DA APLICAÇÃO (%)	VARIAÇÃO PATRIMONIAL	RENTABILIDADE LÍQUIDA ESTIMADA NO MÊS (%)	VARIAÇÃO PERCENTUAL DO ÍNDICE DE REFERÊNCIA (%)	CONTRIBUIÇÃO EM RELAÇÃO AO ÍNDICE DE REFERÊNCIA/ OU DESEMPENHO DO FUNDO COMO % DO ÍNDICE DE REFERÊNCIA	PRAZO MÉDIO DA CARTEIRA DE TÍTULOS DO FUNDO (EM MESES (30) DIAS) NO ÚLTIMO DIA ÚTIL DO MÊS			
10.052,00 %	7.180,00 %								
		Quantidade		Valor Total		% Recursos RPPS			
Subtotal por Tipo Ativo		963463.4073130000		R\$ 3.290.427,60		704,00 %			
		Quantidade		Valor Total		% Recursos RPPS			
Subtotal por Segmento		10032907.5818910000		R\$ 36.477.953,03					





MINISTÉRIO DA PREVIDÊNCIA SOCIAL - MPS
 SECRETARIA DE POLÍTICAS DE PREVIDÊNCIA SOCIAL - SPPS
 DEPARTAMENTO DOS REGIMES DE PREVIDÊNCIA NO SERVIÇO PÚBLICO - DRPSP

DEMONSTRATIVO DE APLICAÇÕES E INVESTIMENTOS DOS RECURSOS - DAIR

SEGMENTO	TIPO DE ATIVO	LIMITE RESOLUÇÃO CMN (%)	LIMITE INFERIOR (%)	ESTRATÉGIA ALVO (%)	LIMITE SUPERIOR (%)	FUNDO / PLANO CONSTITUÍDO	CARTEIRA ADMINISTRADA	IDENTIFICAÇÃO DO ATIVO	INDEXADOR / ÍNDICE DE REFERÊNCIA
Renda Variável e Investimentos Estruturados	FI de Ações - Índices c/ no mínimo 50 ações - Art. 8º, I, a	30.00				PLANO PREVIDENCIÁRIO		01.699.688/0001-02 - SANTANDER IBOVESPA ATIVO INSTITUCIONAL AÇÕES	IBOVESPA

	Quantidade	Valor Ativo	Valor Total	% Recursos RPPS
Mês Atual	43323.9859570000	R\$ 16,93	R\$ 733.634,61	2,00 %
Mês Anterior	43323.9859570000	R\$ 16,75	R\$ 725.645,83	2,00 %

AVALIAÇÃO DO DESEMPENHO E EVOLUÇÃO DAS APLICAÇÕES (Mês Atual x Mês Anterior)						COMPOSIÇÃO DA CARTEIRA (PRAZO)
RENTABILIDADE DO ATIVO (%)	EVOLUÇÃO DA APLICAÇÃO (%)	VARIAÇÃO PATRIMONIAL	RENTABILIDADE LÍQUIDA ESTIMADA NO MÊS (%)	VARIAÇÃO PERCENTUAL DO ÍNDICE DE REFERÊNCIA (%)	CONTRIBUIÇÃO EM RELAÇÃO AO ÍNDICE DE REFERÊNCIA/ OU DESEMPENHO DO FUNDO COMO % DO ÍNDICE DE REFERÊNCIA	PRAZO MÉDIO DA CARTEIRA DE TÍTULOS DO FUNDO (EM MESES (30) DIAS) NO ÚLTIMO DIA ÚTIL DO MÊS
10.110,00 %	10.110,00 %					

	Quantidade	Valor Total	% Recursos RPPS
Subtotal por Tipo Ativo	43323.9859570000	R\$ 733.634,61	157,00 %

SEGMENTO	TIPO DE ATIVO	LIMITE RESOLUÇÃO CMN (%)	LIMITE INFERIOR (%)	ESTRATÉGIA ALVO (%)	LIMITE SUPERIOR (%)	FUNDO / PLANO CONSTITUÍDO	CARTEIRA ADMINISTRADA	IDENTIFICAÇÃO DO ATIVO	INDEXADOR / ÍNDICE DE REFERÊNCIA
Renda Variável e Investimentos Estruturados	ETF - Índice de Ações (c/ no mínimo 50) - Art. 8º, I, b	30.00				PLANO FINANCEIRO		03.737.217/0001-77 - FUNDO DE INVESTIMENTO EM AÇÕES CAIXA BRASIL IBX-50	IBOVESPA

	Quantidade	Valor Ativo	Valor Total	% Recursos RPPS
Mês Atual	1091866.4800370000	R\$ 1,25	R\$ 1.359.987,40	3,00 %
Mês Anterior	1091866.4800370000	R\$ 1,24	R\$ 1.352.587,82	3,00 %

AVALIAÇÃO DO DESEMPENHO E EVOLUÇÃO DAS APLICAÇÕES (Mês Atual x Mês Anterior)						COMPOSIÇÃO DA CARTEIRA (PRAZO)
RENTABILIDADE DO ATIVO (%)	EVOLUÇÃO DA APLICAÇÃO (%)	VARIAÇÃO PATRIMONIAL	RENTABILIDADE LÍQUIDA ESTIMADA NO MÊS (%)	VARIAÇÃO PERCENTUAL DO ÍNDICE DE REFERÊNCIA (%)	CONTRIBUIÇÃO EM RELAÇÃO AO ÍNDICE DE REFERÊNCIA/ OU DESEMPENHO DO FUNDO COMO % DO ÍNDICE DE REFERÊNCIA	PRAZO MÉDIO DA CARTEIRA DE TÍTULOS DO FUNDO (EM MESES (30) DIAS) NO ÚLTIMO DIA ÚTIL DO MÊS
10.055,00 %	10.055,00 %					

	Quantidade	Valor Total	% Recursos RPPS
Subtotal por Tipo Ativo	1091866.4800370000	R\$ 1.359.987,40	





MINISTÉRIO DA PREVIDÊNCIA SOCIAL - MPS
 SECRETARIA DE POLÍTICAS DE PREVIDÊNCIA SOCIAL - SPPS
 DEPARTAMENTO DOS REGIMES DE PREVIDÊNCIA NO SERVIÇO PÚBLICO - DRPSP

DEMONSTRATIVO DE APLICAÇÕES E INVESTIMENTOS DOS RECURSOS - DAIR

SEGMENTO	TIPO DE ATIVO	LIMITE RESOLUÇÃO CMN (%)	LIMITE INFERIOR (%)	ESTRATÉGIA ALVO (%)	LIMITE SUPERIOR (%)	FUNDO / PLANO CONSTITUÍDO	CARTEIRA ADMINISTRADA	IDENTIFICAÇÃO DO ATIVO	INDEXADOR / ÍNDICE DE REFERÊNCIA
Renda Variável e Investimentos Estruturados	FI de Ações - Geral - Art. 8º, II, a	20.00				PLANO FINANCEIRO		17.502.937/0001-68 - FIA CAIXA INSTITUCIONAL BDR NIVEL I	Outros (especificar)

	Quantidade	Valor Ativo	Valor Total	% Recursos RPPS
Mês Atual	2918724.2321241900	R\$ 2,81	R\$ 8.190.278,77	18,00 %
Mês Anterior	2918724.2321241900	R\$ 3,01	R\$ 8.778.626,44	19,00 %

AVALIAÇÃO DO DESEMPENHO E EVOLUÇÃO DAS APLICAÇÕES (Mês Atual x Mês Anterior)						COMPOSIÇÃO DA CARTEIRA (PRAZO)
RENTABILIDADE DO ATIVO (%)	EVOLUÇÃO DA APLICAÇÃO (%)	VARIAÇÃO PATRIMONIAL	RENTABILIDADE LÍQUIDA ESTIMADA NO MÊS (%)	VARIAÇÃO PERCENTUAL DO ÍNDICE DE REFERÊNCIA (%)	CONTRIBUIÇÃO EM RELAÇÃO AO ÍNDICE DE REFERÊNCIA/ OU DESEMPENHO DO FUNDO COMO % DO ÍNDICE DE REFERÊNCIA	PRAZO MÉDIO DA CARTEIRA DE TÍTULOS DO FUNDO (EM MESES (30) DIAS) NO ÚLTIMO DIA ÚTIL DO MÊS
9.330,00 %	9.330,00 %					

	Quantidade	Valor Total	% Recursos RPPS
Subtotal por Tipo Ativo	2918724.2321241900	R\$ 8.190.278,77	1.751,00 %
	Quantidade	Valor Total	% Recursos RPPS
Subtotal por Segmento	4053914.6981181900	R\$ 10.283.900,78	2.199,00 %

SEGMENTO	TIPO DE ATIVO	LIMITE RESOLUÇÃO CMN (%)	LIMITE INFERIOR (%)	ESTRATÉGIA ALVO (%)	LIMITE SUPERIOR (%)	FUNDO / PLANO CONSTITUÍDO	CARTEIRA ADMINISTRADA	IDENTIFICAÇÃO DO ATIVO	INDEXADOR / ÍNDICE DE REFERÊNCIA
Disponibilidades Financeiras								1361 / 15.527-6 - 1 Banco do Brasil S.A.	

	Quantidade	Valor Ativo	Valor Total	% Recursos RPPS
Mês Atual	1.0000000000	R\$ 0,00	R\$ 0,00	0,00 %
Mês Anterior	1.0000000000	R\$ 0,00	R\$ 0,00	0,00 %

AVALIAÇÃO DO DESEMPENHO E EVOLUÇÃO DAS APLICAÇÕES (Mês Atual x Mês Anterior)						COMPOSIÇÃO DA CARTEIRA (PRAZO)
RENTABILIDADE DO ATIVO (%)	EVOLUÇÃO DA APLICAÇÃO (%)	VARIAÇÃO PATRIMONIAL	RENTABILIDADE LÍQUIDA ESTIMADA NO MÊS (%)	VARIAÇÃO PERCENTUAL DO ÍNDICE DE REFERÊNCIA (%)	CONTRIBUIÇÃO EM RELAÇÃO AO ÍNDICE DE REFERÊNCIA/ OU DESEMPENHO DO FUNDO COMO % DO ÍNDICE DE REFERÊNCIA	PRAZO MÉDIO DA CARTEIRA DE TÍTULOS DO FUNDO (EM MESES (30) DIAS) NO ÚLTIMO DIA ÚTIL DO MÊS





MINISTÉRIO DA PREVIDÊNCIA SOCIAL - MPS
 SECRETARIA DE POLÍTICAS DE PREVIDÊNCIA SOCIAL - SPPS
 DEPARTAMENTO DOS REGIMES DE PREVIDÊNCIA NO SERVIÇO PÚBLICO - DRPSP

DEMONSTRATIVO DE APLICAÇÕES E INVESTIMENTOS DOS RECURSOS - DAIR

SEGMENTO	TIPO DE ATIVO	LIMITE RESOLUÇÃO CMN (%)	LIMITE INFERIOR (%)	ESTRATÉGIA ALVO (%)	LIMITE SUPERIOR (%)	FUNDO / PLANO CONSTITUÍDO	CARTEIRA ADMINISTRADA	IDENTIFICAÇÃO DO ATIVO	INDEXADOR / ÍNDICE DE REFERÊNCIA
Disponibilidades Financeiras								2191 / 65-0 - 104 Caixa Econômica Federal	

	Quantidade	Valor Ativo	Valor Total	% Recursos RPPS
Mês Atual	1.0000000000	R\$ 377,32	R\$ 377,32	0,00 %
Mês Anterior	1.0000000000	R\$ 393,55	R\$ 393,55	0,00 %

AVALIAÇÃO DO DESEMPENHO E EVOLUÇÃO DAS APLICAÇÕES (Mês Atual x Mês Anterior)						COMPOSIÇÃO DA CARTEIRA (PRAZO)
RENTABILIDADE DO ATIVO (%)	EVOLUÇÃO DA APLICAÇÃO (%)	VARIAÇÃO PATRIMONIAL	RENTABILIDADE LÍQUIDA ESTIMADA NO MÊS (%)	VARIAÇÃO PERCENTUAL DO ÍNDICE DE REFERÊNCIA (%)	CONTRIBUIÇÃO EM RELAÇÃO AO ÍNDICE DE REFERÊNCIA/ OU DESEMPENHO DO FUNDO COMO % DO ÍNDICE DE REFERÊNCIA	PRAZO MÉDIO DA CARTEIRA DE TÍTULOS DO FUNDO (EM MESES (30) DIAS) NO ÚLTIMO DIA ÚTIL DO MÊS
9.588,00 %	9.588,00 %					

SEGMENTO	TIPO DE ATIVO	LIMITE RESOLUÇÃO CMN (%)	LIMITE INFERIOR (%)	ESTRATÉGIA ALVO (%)	LIMITE SUPERIOR (%)	FUNDO / PLANO CONSTITUÍDO	CARTEIRA ADMINISTRADA	IDENTIFICAÇÃO DO ATIVO	INDEXADOR / ÍNDICE DE REFERÊNCIA
Disponibilidades Financeiras								4025 / 13.000.095-5 - 33 Banco Santander (Brasil) S.A.	

	Quantidade	Valor Ativo	Valor Total	% Recursos RPPS
Mês Atual	1.0000000000	R\$ 79.174,02	R\$ 79.174,02	0,00 %
Mês Anterior	1.0000000000	R\$ 101.765,01	R\$ 101.765,01	0,00 %

AVALIAÇÃO DO DESEMPENHO E EVOLUÇÃO DAS APLICAÇÕES (Mês Atual x Mês Anterior)						COMPOSIÇÃO DA CARTEIRA (PRAZO)
RENTABILIDADE DO ATIVO (%)	EVOLUÇÃO DA APLICAÇÃO (%)	VARIAÇÃO PATRIMONIAL	RENTABILIDADE LÍQUIDA ESTIMADA NO MÊS (%)	VARIAÇÃO PERCENTUAL DO ÍNDICE DE REFERÊNCIA (%)	CONTRIBUIÇÃO EM RELAÇÃO AO ÍNDICE DE REFERÊNCIA/ OU DESEMPENHO DO FUNDO COMO % DO ÍNDICE DE REFERÊNCIA	PRAZO MÉDIO DA CARTEIRA DE TÍTULOS DO FUNDO (EM MESES (30) DIAS) NO ÚLTIMO DIA ÚTIL DO MÊS
7.780,00 %	7.780,00 %					





MINISTÉRIO DA PREVIDÊNCIA SOCIAL - MPS
 SECRETARIA DE POLÍTICAS DE PREVIDÊNCIA SOCIAL - SPPS
 DEPARTAMENTO DOS REGIMES DE PREVIDÊNCIA NO SERVIÇO PÚBLICO - DRPSP

DEMONSTRATIVO DE APLICAÇÕES E INVESTIMENTOS DOS RECURSOS - DAIR

SEGMENTO	TIPO DE ATIVO	LIMITE RESOLUÇÃO CMN (%)	LIMITE INFERIOR (%)	ESTRATÉGIA ALVO (%)	LIMITE SUPERIOR (%)	FUNDO / PLANO CONSTITUÍDO	CARTEIRA ADMINISTRADA	IDENTIFICAÇÃO DO ATIVO	INDEXADOR / ÍNDICE DE REFERÊNCIA
Disponibilidades Financeiras								4025 / 13.000.104-2 - 33 Banco Santander (Brasil) S.A.	

	Quantidade	Valor Ativo	Valor Total	% Recursos RPPS
Mês Atual	1.0000000000	R\$ 14.886,58	R\$ 14.886,58	0,00 %
Mês Anterior	1.0000000000	R\$ 7.749,55	R\$ 7.749,55	0,00 %

AVALIAÇÃO DO DESEMPENHO E EVOLUÇÃO DAS APLICAÇÕES (Mês Atual x Mês Anterior)						COMPOSIÇÃO DA CARTEIRA (PRAZO)
RENTABILIDADE DO ATIVO (%)	EVOLUÇÃO DA APLICAÇÃO (%)	VARIAÇÃO PATRIMONIAL	RENTABILIDADE LÍQUIDA ESTIMADA NO MÊS (%)	VARIAÇÃO PERCENTUAL DO ÍNDICE DE REFERÊNCIA (%)	CONTRIBUIÇÃO EM RELAÇÃO AO ÍNDICE DE REFERÊNCIA/ OU DESEMPENHO DO FUNDO COMO % DO ÍNDICE DE REFERÊNCIA	PRAZO MÉDIO DA CARTEIRA DE TÍTULOS DO FUNDO (EM MESES (30) DIAS) NO ÚLTIMO DIA ÚTIL DO MÊS
19.210,00 %	19.210,00 %					

SEGMENTO	TIPO DE ATIVO	LIMITE RESOLUÇÃO CMN (%)	LIMITE INFERIOR (%)	ESTRATÉGIA ALVO (%)	LIMITE SUPERIOR (%)	FUNDO / PLANO CONSTITUÍDO	CARTEIRA ADMINISTRADA	IDENTIFICAÇÃO DO ATIVO	INDEXADOR / ÍNDICE DE REFERÊNCIA
Disponibilidades Financeiras								4025 / 45.000.002-6 - 33 Banco Santander (Brasil) S.A.	

	Quantidade	Valor Ativo	Valor Total	% Recursos RPPS
Mês Atual	1.0000000000	R\$ 0,00	R\$ 0,00	0,00 %
Mês Anterior	1.0000000000	R\$ 189,93	R\$ 189,93	0,00 %

AVALIAÇÃO DO DESEMPENHO E EVOLUÇÃO DAS APLICAÇÕES (Mês Atual x Mês Anterior)						COMPOSIÇÃO DA CARTEIRA (PRAZO)
RENTABILIDADE DO ATIVO (%)	EVOLUÇÃO DA APLICAÇÃO (%)	VARIAÇÃO PATRIMONIAL	RENTABILIDADE LÍQUIDA ESTIMADA NO MÊS (%)	VARIAÇÃO PERCENTUAL DO ÍNDICE DE REFERÊNCIA (%)	CONTRIBUIÇÃO EM RELAÇÃO AO ÍNDICE DE REFERÊNCIA/ OU DESEMPENHO DO FUNDO COMO % DO ÍNDICE DE REFERÊNCIA	PRAZO MÉDIO DA CARTEIRA DE TÍTULOS DO FUNDO (EM MESES (30) DIAS) NO ÚLTIMO DIA ÚTIL DO MÊS
0,00 %	0,00 %					





MINISTÉRIO DA PREVIDÊNCIA SOCIAL - MPS
 SECRETARIA DE POLÍTICAS DE PREVIDÊNCIA SOCIAL - SPPS
 DEPARTAMENTO DOS REGIMES DE PREVIDÊNCIA NO SERVIÇO PÚBLICO - DRPSP

DEMONSTRATIVO DE APLICAÇÕES E INVESTIMENTOS DOS RECURSOS - DAIR

SEGMENTO	TIPO DE ATIVO	LIMITE RESOLUÇÃO CMN (%)	LIMITE INFERIOR (%)	ESTRATÉGIA ALVO (%)	LIMITE SUPERIOR (%)	FUNDO / PLANO CONSTITUÍDO	CARTEIRA ADMINISTRADA	IDENTIFICAÇÃO DO ATIVO	INDEXADOR / ÍNDICE DE REFERÊNCIA
Disponibilidades Financeiras								1361 / 53.041-7 - 1 Banco do Brasil S.A.	
		Quantidade		Valor Ativo		Valor Total		% Recursos RPPS	
Mês Atual		1.0000000000		R\$ 0,00		R\$ 0,00		0,00 %	
Mês Anterior		1.0000000000		R\$ 0,00		R\$ 0,00		0,00 %	
AVALIAÇÃO DO DESEMPENHO E EVOLUÇÃO DAS APLICAÇÕES (Mês Atual x Mês Anterior)								COMPOSIÇÃO DA CARTEIRA (PRAZO)	
RENTABILIDADE DO ATIVO (%)	EVOLUÇÃO DA APLICAÇÃO (%)	VARIAÇÃO PATRIMONIAL	RENTABILIDADE LÍQUIDA ESTIMADA NO MÊS (%)	VARIAÇÃO PERCENTUAL DO ÍNDICE DE REFERÊNCIA (%)	CONTRIBUIÇÃO EM RELAÇÃO AO ÍNDICE DE REFERÊNCIA/ OU DESEMPENHO DO FUNDO COMO % DO ÍNDICE DE REFERÊNCIA		PRAZO MÉDIO DA CARTEIRA DE TÍTULOS DO FUNDO (EM MESES (30) DIAS) NO ÚLTIMO DIA ÚTIL DO MÊS		
		Quantidade		Valor Total		Valor Total		% Recursos RPPS	
Subtotal por Segmento		6.0000000000		R\$ 94.437,92		R\$ 94.437,92		20,00 %	

TOTAL DE RECURSOS DO RPPS PARA CÔMPUTO DOS LIMITES: R\$ 46.761.853,81

TOTAL GERAL DE RECURSOS DO RPPS: R\$ 46.856.291,73

META DE RENTABILIDADE DOS INVESTIMENTOS: R\$ 6,00

OBSERVAÇÕES: A meta de rendimentos é consonante com as projeções atuariais de crescimento real composta de 6%a.a. acrescido do IPCA, assim, nos posicionamos para o alcance da meta atuarial.





MINISTÉRIO DA PREVIDÊNCIA SOCIAL - MPS

SECRETARIA DE POLÍTICAS DE PREVIDÊNCIA SOCIAL - SPPS

DEPARTAMENTO DOS REGIMES DE PREVIDÊNCIA NO SERVIÇO PÚBLICO - DRPSP

DEMONSTRATIVO DE APLICAÇÕES E INVESTIMENTOS DOS RECURSOS - DAIR

ENTE			
DADOS DO ENTE			
Nome:	Igarassu	UF:	PE
Endereço:	PRACA DA BANDEIRA, 14	CNPJ:	10359560000190
Bairro:	CENTRO	Complemento:	
Telefone:	81354300635	CEP:	53610050
	Página Eletrônica:	E-mail:	gabinet_prefeito@igarassu.pe.gov.br
DADOS DO REPRESENTANTE LEGAL DO ENTE			
Nome:	MARIO RICARDO DE SANTOS LIMA	CPF:	XXX.XXX.XXX-XX
Cargo:	Prefeito	Complemento do Cargo:	
E-mail:	gabinet_prefeito@igarassu.pe.gov.br	Data de Início da Gestão:	01/01/2017
Telefone:	81354310635	Ramal:	
RPPS em Extinção:	Não		
FUNDAMENTO LEGAL			
Tipo da Norma:		Número da Norma:	
Data da Norma:		Dispositivo da Norma:	





MINISTÉRIO DA PREVIDÊNCIA SOCIAL - MPS

SECRETARIA DE POLÍTICAS DE PREVIDÊNCIA SOCIAL - SPPS

DEPARTAMENTO DOS REGIMES DE PREVIDÊNCIA NO SERVIÇO PÚBLICO - DRPSP

DEMONSTRATIVO DE APLICAÇÕES E INVESTIMENTOS DOS RECURSOS - DAIR

UNIDADE GESTORA			
DADOS DA UNIDADE GESTORA			
CNPJ: 06.234.755/0001-37	Razão Social: IGAPREV - IGARASSU PREVIDENCIA		
Endereço: RUA DANTAS BARRETO, 16	Complemento:		Página Eletrônica:
Bairro: CENTRO	CEP: 53610050	E-mail: igaprev@hotmail.com	Descrição: ORGAO PUBLICO AUTONO
Telefone: 8135431190	Ramal:	Natureza Jurídica: Autarquia	
DADOS DO REPRESENTANTE LEGAL DA UNIDADE GESTORA			
CPF: XXX.XXX.XXX-XX	Nome: FRANCISCO BARRETO DE MENEZES LEITE		
Cargo: Gerente	Complemento do Cargo: GERENTE DE PREVIDÊNCIA	Data Início Gestão: 16/03/2017	E-mail:
Telefone:	Ramal:	Tipo de Vínculo: Servidor Efetivo	Descrição:
CERTIFICAÇÃO INSTITUCIONAL E CATEGORIA DE INVESTIDOR			
Categoria de Investidor: Investidor em Geral	Cumpre Requisitos para Atual Categoria de Investidor desde:		
Certificação			
Tipo de Certificação:	Descrição:	Validade Certificação:	
Entidade Certificadora:	Descrição:	Nível da Certificação:	
		CNPJ:	
FUNDOS / PLANOS CONSTITUÍDOS			
CNPJ	Nome	Natureza	
06234755000137	PLANO FINANCEIRO	Civil - Financeiro	
06234755000137	TAXA DE ADMINISTRAÇÃO	Reserva com recursos da Taxa de Administração	
06234755000137	PLANO PREVIDENCIÁRIO	Civil - Previdenciário	





MINISTÉRIO DA PREVIDÊNCIA SOCIAL - MPS

SECRETARIA DE POLÍTICAS DE PREVIDÊNCIA SOCIAL - SPPS

DEPARTAMENTO DOS REGIMES DE PREVIDÊNCIA NO SERVIÇO PÚBLICO - DRPSP

DEMONSTRATIVO DE APLICAÇÕES E INVESTIMENTOS DOS RECURSOS - DAIR

IDENTIFICAÇÃO DO DAIR

O RPPS não possui recursos aplicados: Não

Finalidade do Dair: DAIR - Encerramento do Mês

Justificativa:

Observações:

Posição da Carteira de investimentos em: 28/06/2019

Retificação: Sim

Motivo: Iniciativa Própria

Descrição:

Número do Documento: Data do Documento:

Justificativa: Correção de lançamento na carteira no fundo Santander IMA B TP RF LP.

INFORMAÇÕES SOBRE DESENQUADRAMENTOS PASSIVOS

Segmento	Tipo de Ativo	Ident. do Ativo	Data	Qtd. de Cotas/Ativos	Valor das Cotas/Ativos	Valor do Ativo	Total de Recursos do RPPS	Patrim. Líq. do Fundo de Invest.	% do Patrim. Líq.

Justificativa:

Medidas Adotadas para Atendimento à Resolução do CMN:





MINISTÉRIO DA PREVIDÊNCIA SOCIAL - MPS

SECRETARIA DE POLÍTICAS DE PREVIDÊNCIA SOCIAL - SPPS

DEPARTAMENTO DOS REGIMES DE PREVIDÊNCIA NO SERVIÇO PÚBLICO - DRPSP

DEMONSTRATIVO DE APLICAÇÕES E INVESTIMENTOS DOS RECURSOS - DAIR

GOVERNANÇA

GESTÃO DE RECURSOS DO RPPS

Identificação dos Gestores

CPF: XXX.XXX.XXX-XX

Tipo de Vínculo: Servidor Efetivo

Cargo: Diretor

Nome: EZI FRANCISCA DA SILVA PAULINO

Órgão/Entidade: IGARASSU PREVIDÊNCIA - IGAPREV

Complemento do Cargo: ASSISTENTE ADMINISTRATIVO FINANCEIRO Atribuição: Responsável pela Liquidação da Operação

Início da Atuação

Ato: Portaria

Data do Ato: 16/03/2017

Fim da Atuação

Ato: Portaria

Data do Ato:

Certificação

Tipo de Certificação: CPA 10

Entidade Certificadora: ANBIMA

Descrição:

Descrição:

Validade da Certificação: 24/09/2020

CNPJ:





MINISTÉRIO DA PREVIDÊNCIA SOCIAL - MPS

SECRETARIA DE POLÍTICAS DE PREVIDÊNCIA SOCIAL - SPPS

DEPARTAMENTO DOS REGIMES DE PREVIDÊNCIA NO SERVIÇO PÚBLICO - DRPSP

DEMONSTRATIVO DE APLICAÇÕES E INVESTIMENTOS DOS RECURSOS - DAIR

Identificação dos Gestores

CPF: XXX.XXX.XXX-XX

Tipo de Vínculo: Servidor Efetivo

Cargo: Gerente

Complemento do Cargo: GERENTE DE PREVIDÊNCIA

Atribuição: Gestor de Recursos do RPPS

Início da Atuação

Ato: Portaria

Data do Ato: 16/03/2016

Fim da Atuação

Ato:

Data do Ato:

Certificação

Tipo de Certificação: CPA 10

Descrição:

Validade da Certificação: 06/12/2020

Entidade Certificadora: ANBIMA

Descrição:

CNPJ:





MINISTÉRIO DA PREVIDÊNCIA SOCIAL - MPS

SECRETARIA DE POLÍTICAS DE PREVIDÊNCIA SOCIAL - SPPS

DEPARTAMENTO DOS REGIMES DE PREVIDÊNCIA NO SERVIÇO PÚBLICO - DRPSP

DEMONSTRATIVO DE APLICAÇÕES E INVESTIMENTOS DOS RECURSOS - DAIR

Identificação dos Gestores

CPF: XXX.XXX.XXX-XX

Nome: JACQUELINE DA SILVA CAMPELO

Tipo de Vínculo: Outros

Órgão/Entidade: IGAPREV

Cargo: Outros

Complemento do Cargo: ASSESSOR DE INVESTIMENTOS

Atribuição: Proponente da Operação

Início da Atuação

Ato: Portaria

Data do Ato: 05/03/2019

Fim da Atuação

Ato:

Data do Ato:

Certificação

Tipo de Certificação: CPA 20

Descrição:

Validade da Certificação: 02/05/2022

Entidade Certificadora: ANBIMA

Descrição:

CNPJ:

Observação:





DEMONSTRATIVO DE APLICAÇÕES E INVESTIMENTOS DOS RECURSOS - DAIR

COLEGIADO DELIBERATIVO DO RPPS

Fundamento Legal de Criação do Colegiado Deliberativo do RPPS

Tipo da Norma:	Lei Complementar	Número da Norma:	23
Data da Norma:	04/04/2012	Dispositivo da Norma:	Art. 31

Composição do Colegiado Deliberativo do RPPS

CPF:	XXX.XXX.XXX-XX	Nome:	DIOGENES COQUITA DA COSTA
Tipo de Vínculo:	Servidor Efetivo	Vínculo/Representatividade:	Ente - Poder Executivo
Atribuição:	Membro Conselho - Efetivo	Órgão/Entidade:	PREFEITURA MUNICIPAL DE IGARASSU/ SECRETARIA DE RECEITA

Início da Atuação

Ato:	Portaria	Data do Ato:	16/03/2017
-------------	----------	---------------------	------------

Fim da Atuação

Ato:	Portaria	Data do Ato:	
-------------	----------	---------------------	--

Certificação

Tipo de Certificação:	CPA 10	Descrição:		Validade da Certificação:	27/08/2017
Entidade Certificadora:	ANBIMA	Descrição:		CNPJ:	





DEMONSTRATIVO DE APLICAÇÕES E INVESTIMENTOS DOS RECURSOS - DAIR

COLEGIADO DELIBERATIVO DO RPPS

Fundamento Legal de Criação do Colegiado Deliberativo do RPPS

Tipo da Norma: Lei Complementar **Número da Norma:** 23
Data da Norma: 04/04/2012 **Dispositivo da Norma:** Art. 31

Composição do Colegiado Deliberativo do RPPS

CPF: XXX.XXX.XXX-XX **Nome:** ROSILENE PEREIRA DA SILVA
Tipo de Vínculo: Servidor Efetivo **Vínculo/Representatividade:** Servidor **Órgão/Entidade:** SINDICATO DOS SERVIDORES PÚBLICOS MUNICIPAIS DE
Atribuição: Membro Conselho - Efetivo

Início da Atuação

Ato: Portaria **Data do Ato:** 16/03/2017

Fim da Atuação

Ato: Portaria **Data do Ato:** 16/03/2017

Certificação

Tipo de Certificação: **Descrição:** **Validade da Certificação:**
Entidade Certificadora: **Descrição:** **CNPJ:**





MINISTÉRIO DA PREVIDÊNCIA SOCIAL - MPS

SECRETARIA DE POLÍTICAS DE PREVIDÊNCIA SOCIAL - SPPS

DEPARTAMENTO DOS REGIMES DE PREVIDÊNCIA NO SERVIÇO PÚBLICO - DRPSP

DEMONSTRATIVO DE APLICAÇÕES E INVESTIMENTOS DOS RECURSOS - DAIR

COLEGIADO DELIBERATIVO DO RPPS

Fundamento Legal de Criação do Colegiado Deliberativo do RPPS

Tipo da Norma: Lei Complementar

Número da Norma: 23

Data da Norma: 04/04/2012

Dispositivo da Norma: Art. 31

Composição do Colegiado Deliberativo do RPPS

CPF: XXX.XXX.XXX-XX

Nome: JESSICA FEIJÓ RIBEIRO

Tipo de Vínculo: Servidor Efetivo

Vínculo/Representatividade: Ente - Poder Legislativo

Órgão/Entidade: PREFEITURA MUNICIPAL DE IGARASSU/CÂMARA MUNICIPAL

Atribuição: Membro Conselho - Efetivo

Início da Atuação

Ato: Portaria

Data do Ato: 16/03/2017

Fim da Atuação

Ato: Portaria

Data do Ato: 16/03/2017

Certificação

Tipo de Certificação:

Descrição:

Validade da Certificação:

Entidade Certificadora:

Descrição:

CNPJ:





DEMONSTRATIVO DE APLICAÇÕES E INVESTIMENTOS DOS RECURSOS - DAIR

COLEGIADO DELIBERATIVO DO RPPS

Fundamento Legal de Criação do Colegiado Deliberativo do RPPS

Tipo da Norma: Lei Complementar **Número da Norma:** 23
Data da Norma: 04/04/2012 **Dispositivo da Norma:** Art. 31

Composição do Colegiado Deliberativo do RPPS

CPF: XXX.XXX.XXX-XX **Nome:** AUDENISE DE LIMA GONÇALVES
Tipo de Vínculo: Servidor Efetivo **Vínculo/Representatividade:** Servidor **Órgão/Entidade:** SINDICATO DOS SERVIDORES PÚBLICOS DE IGARASSU
Atribuição: Membro Conselho - Efetivo

Início da Atuação

Ato: Portaria **Data do Ato:** 16/03/2017

Fim da Atuação

Ato: **Data do Ato:**

Certificação

Tipo de Certificação: **Descrição:** **Validade da Certificação:**
Entidade Certificadora: **Descrição:** **CNPJ:**

Observação:





MINISTÉRIO DA PREVIDÊNCIA SOCIAL - MPS

SECRETARIA DE POLÍTICAS DE PREVIDÊNCIA SOCIAL - SPPS

DEPARTAMENTO DOS REGIMES DE PREVIDÊNCIA NO SERVIÇO PÚBLICO - DRPSP

DEMONSTRATIVO DE APLICAÇÕES E INVESTIMENTOS DOS RECURSOS - DAIR

CONSELHO DE FISCALIZAÇÃO DO RPPS

Fundamento

Tipo da Norma: Lei Complementar **Número da Norma:** 23
Data da Norma: 04/04/2012 **Dispositivo da Norma:** 32

Composição do Conselho Fiscal do RPPS

CPF: XXX.XXX.XXX-XX **Nome:** HELIDA LUZIA DE ARRUDA LIMA
Tipo de Vínculo: Servidor Efetivo **Vínculo/Representatividade:** Servidor **Órgão/Entidade:** SINDICATO DOS SERVIDORES PÚBLICOS MUNICIPAIS DE
Atribuição: Membro Conselho - Efetivo

Início da Atuação

Ato: Portaria **Data do Ato:** 16/03/2017

Fim da Atuação

Ato: Portaria **Data do Ato:**

Certificação

Tipo de Certificação: **Descrição:** **Validade da Certificação:**
Entidade Certificadora: **Descrição:** **CNPJ:**





MINISTÉRIO DA PREVIDÊNCIA SOCIAL - MPS
SECRETARIA DE POLÍTICAS DE PREVIDÊNCIA SOCIAL - SPPS
DEPARTAMENTO DOS REGIMES DE PREVIDÊNCIA NO SERVIÇO PÚBLICO - DRPSP

DEMONSTRATIVO DE APLICAÇÕES E INVESTIMENTOS DOS RECURSOS - DAIR

CONSELHO DE FISCALIZAÇÃO DO RPPS

Fundamento

Tipo da Norma: Lei Complementar **Número da Norma:** 23
Data da Norma: 04/04/2012 **Dispositivo da Norma:** 32

Composição do Conselho Fiscal do RPPS

CPF: XXX.XXX.XXX-XX **Nome:** VERUZA IVONETE LIMA DA SILVA
Tipo de Vínculo: Servidor Efetivo **Vínculo/Representatividade:** Ente - Poder Legislativo **Órgão/Entidade:** PREFEITURA MUNICIPAL DE IGARASSU/ CÂMARA MUNICIPAL
Atribuição: Membro Conselho - Efetivo

Início da Atuação

Ato: Portaria **Data do Ato:** 24/04/2016

Fim da Atuação

Ato: Portaria **Data do Ato:** 16/03/2017

Certificação

Tipo de Certificação: **Descrição:** **Validade da Certificação:**
Entidade Certificadora: **Descrição:** **CNPJ:**





MINISTÉRIO DA PREVIDÊNCIA SOCIAL - MPS

SECRETARIA DE POLÍTICAS DE PREVIDÊNCIA SOCIAL - SPPS

DEPARTAMENTO DOS REGIMES DE PREVIDÊNCIA NO SERVIÇO PÚBLICO - DRPSP

DEMONSTRATIVO DE APLICAÇÕES E INVESTIMENTOS DOS RECURSOS - DAIR

CONSELHO DE FISCALIZAÇÃO DO RPPS

Fundamento

Tipo da Norma: Lei Complementar

Número da Norma: 23

Data da Norma: 04/04/2012

Dispositivo da Norma: 32

Composição do Conselho Fiscal do RPPS

CPF: XXX.XXX.XXX-XX

Nome: JOSE FERNANDES P. VASCONCELOS

Tipo de Vínculo: Servidor Efetivo

Vínculo/Representatividade: Ente - Poder Executivo

Órgão/Entidade: PREFEITURA MUNICIPAL DE IGARASSU

Atribuição: Membro Conselho - Efetivo

Início da Atuação

Ato: Portaria

Data do Ato: 16/03/2017

Fim da Atuação

Ato: Portaria

Data do Ato: 16/03/2021

Certificação

Tipo de Certificação:

Descrição:

Validade da Certificação:

Entidade Certificadora:

Descrição:

CNPJ:

Observação:





MINISTÉRIO DA PREVIDÊNCIA SOCIAL - MPS

SECRETARIA DE POLÍTICAS DE PREVIDÊNCIA SOCIAL - SPPS

DEPARTAMENTO DOS REGIMES DE PREVIDÊNCIA NO SERVIÇO PÚBLICO - DRPSP

DEMONSTRATIVO DE APLICAÇÕES E INVESTIMENTOS DOS RECURSOS - DAIR

COMITÊ DE INVESTIMENTOS DO RPPS

Fundamento Legal de

Tipo da Norma: Portaria **Número da Norma:** 1436
Data da Norma: 05/05/2017 **Dispositivo da Norma:** 3 ART

Composição do Comitê de Investimentos do

CPF: XXX.XXX.XXX-XX **Nome:** DIOGENES COQUITA DA COSTA
Tipo de Vínculo: Servidor Efetivo **Vínculo/Representatividade:** Ente - Poder Executivo **Órgão/Entidade:** REPRESENTANTE DO CONSELHO DELIBERATIVO
Atribuição: Membro do Comitê de Investimentos - Efetivo

Início da Atuação

Ato: Portaria **Data do Ato:** 05/05/2017

Fim da Atuação

Ato: Portaria **Data do Ato:** 05/05/2017

Certificação

Tipo de Certificação: CPA 10 **Descrição:** **Validade da Certificação:** 31/07/2020
Entidade Certificadora: ANBIMA **Descrição:** **CNPJ:**





DEMONSTRATIVO DE APLICAÇÕES E INVESTIMENTOS DOS RECURSOS - DAIR

COMITÊ DE INVESTIMENTOS DO RPPS

Fundamento Legal de

Tipo da Norma: Portaria **Número da Norma:** 1436
Data da Norma: 05/05/2017 **Dispositivo da Norma:** 3 ART

Composição do Comitê de Investimentos do

CPF: XXX.XXX.XXX-XX **Nome:** JACQUELINE DA SILVA CAMPELO
Tipo de Vínculo: Outros **Vínculo/Representatividade:** Servidor **Órgão/Entidade:** IGARASSU PREVIDENCIA - IGAPREV
Atribuição: Membro do Comitê de Investimentos - Efetivo

Início da Atuação

Ato: Portaria **Data do Ato:** 05/05/2017

Fim da Atuação

Ato: Portaria **Data do Ato:** 05/05/2017

Certificação

Tipo de Certificação: CPA 20 **Descrição:** **Validade da Certificação:** 02/05/2022
Entidade Certificadora: ANBIMA **Descrição:** **CNPJ:**





DEMONSTRATIVO DE APLICAÇÕES E INVESTIMENTOS DOS RECURSOS - DAIR

COMITÊ DE INVESTIMENTOS DO RPPS

Fundamento Legal de

Tipo da Norma: Portaria **Número da Norma:** 1436
Data da Norma: 05/05/2017 **Dispositivo da Norma:** 3 ART

Composição do Comitê de Investimentos do

CPF: XXX.XXX.XXX-XX **Nome:** FRANCISCO BARRETO DE MENEZES LEITE
Tipo de Vínculo: Servidor Efetivo **Vínculo/Representatividade:** Servidor **Órgão/Entidade:** IGARASSU PREVIDÊNCIA-IGAPREV
Atribuição: Membro do Comitê de Investimentos - Efetivo

Início da Atuação

Ato: Portaria **Data do Ato:** 05/05/2017

Fim da Atuação

Ato: Portaria **Data do Ato:**

Certificação

Tipo de Certificação: CPA 10 **Descrição:** **Validade da Certificação:** 06/12/2020
Entidade Certificadora: ANBIMA **Descrição:** **CNPJ:**





MINISTÉRIO DA PREVIDÊNCIA SOCIAL - MPS

SECRETARIA DE POLÍTICAS DE PREVIDÊNCIA SOCIAL - SPPS

DEPARTAMENTO DOS REGIMES DE PREVIDÊNCIA NO SERVIÇO PÚBLICO - DRPSP

DEMONSTRATIVO DE APLICAÇÕES E INVESTIMENTOS DOS RECURSOS - DAIR

COMITÊ DE INVESTIMENTOS DO RPPS

Fundamento Legal de

Tipo da Norma: Portaria **Número da Norma:** 1436
Data da Norma: 05/05/2017 **Dispositivo da Norma:** 3 ART

Composição do Comitê de Investimentos do

CPF: XXX.XXX.XXX-XX **Nome:** EZI FRANCISCA DA SILVA PAULINO
Tipo de Vínculo: Servidor Efetivo **Vínculo/Representatividade:** Servidor **Órgão/Entidade:** IGARASSU PREVIDÊNCIA - IGAPREV
Atribuição: Membro do Comitê de Investimentos - Efetivo

Início da Atuação

Ato: Portaria **Data do Ato:** 05/05/2017

Fim da Atuação

Ato: Portaria **Data do Ato:**

Certificação

Tipo de Certificação: CPA 10 **Descrição:** **Validade da Certificação:** 24/09/2020
Entidade Certificadora: ANBIMA **Descrição:** **CNPJ:**





MINISTÉRIO DA PREVIDÊNCIA SOCIAL - MPS

SECRETARIA DE POLÍTICAS DE PREVIDÊNCIA SOCIAL - SPPS

DEPARTAMENTO DOS REGIMES DE PREVIDÊNCIA NO SERVIÇO PÚBLICO - DRPSP

DEMONSTRATIVO DE APLICAÇÕES E INVESTIMENTOS DOS RECURSOS - DAIR

COMITÊ DE INVESTIMENTOS DO RPPS

Fundamento Legal de

Tipo da Norma: Portaria
Número da Norma: 1436
Data da Norma: 05/05/2017
Dispositivo da Norma: 3 ART

Composição do Comitê de Investimentos do

CPF: XXX.XXX.XXX-XX Nome: JOSE FERNANDES P. VASCONCELOS
Tipo de Vínculo: Servidor Efetivo Vínculo/Representatividade: Ente - Poder Executivo Órgão/Entidade: PREFEITURA MUNICIPAL DE IGARASSU/SECRETARIA DA RECEITA
Atribuição: Membro do Comitê de Investimentos - Efetivo

Início da Atuação

Ato: Portaria Data do Ato: 05/05/2017

Fim da Atuação

Ato: Data do Ato:

Certificação

Tipo de Certificação: Descrição: Validade da Certificação:
Entidade Certificadora: Descrição: CNPJ:





DEMONSTRATIVO DE APLICAÇÕES E INVESTIMENTOS DOS RECURSOS - DAIR

COMITÊ DE INVESTIMENTOS DO RPPS

Fundamento Legal de

Tipo da Norma: Portaria
Número da Norma: 1436
Data da Norma: 05/05/2017
Dispositivo da Norma: 3 ART

Composição do Comitê de Investimentos do

CPF: XXX.XXX.XXX-XX
Nome: HELIDA LUZIA DE ARRUDA LIMA
Tipo de Vínculo: Servidor Efetivo
Vínculo/Representatividade: Servidor
Órgão/Entidade: REPRESENTANTE DO CONSELHO FISCAL/SINDICATO
Atribuição: Membro do Comitê de Investimentos - Efetivo

Início da Atuação

Ato: Portaria
Data do Ato: 05/05/2017

Fim da Atuação

Ato:
Data do Ato:

Certificação

Tipo de Certificação: Descrição: Validade da Certificação:
Entidade Certificadora: Descrição: CNPJ:

Observação:





MINISTÉRIO DA PREVIDÊNCIA SOCIAL - MPS

SECRETARIA DE POLÍTICAS DE PREVIDÊNCIA SOCIAL - SPPS

DEPARTAMENTO DOS REGIMES DE PREVIDÊNCIA NO SERVIÇO PÚBLICO - DRPSP

DEMONSTRATIVO DE APLICAÇÕES E INVESTIMENTOS DOS RECURSOS - DAIR

FORMA DE GESTÃO E ACESSORAMENTO

Forma de Gestão dos Recursos do RPPS: Própria

Contratação objetivando a prestação de serviços de consultoria: Não

Informações do contrato vigente

Nenhum registro informado.

Observação:





MINISTÉRIO DA PREVIDÊNCIA SOCIAL - MPS

SECRETARIA DE POLÍTICAS DE PREVIDÊNCIA SOCIAL - SPPS

DEPARTAMENTO DOS REGIMES DE PREVIDÊNCIA NO SERVIÇO PÚBLICO - DRPSP

DEMONSTRATIVO DE APLICAÇÕES E INVESTIMENTOS DOS RECURSOS - DAIR

REGISTRO DE ATAS

Órgão: Comitê de Investimentos do RPPS Data da Reunião: 11/07/2019 Local da Reunião: SEDE- IGAPREV

Principais Deliberações e Assuntos Tratados: O Comitê de Investimentos no uso de suas atribuições se reuniram para deliberar e analisar sobre as Aplicações dos Recursos do Igarassu Previdência. Havendo quórum, reuniu-se na sede do Igaprev a fim de analisar o desempenho dos investimentos, cenário econômico, credenciamento das instituições financeiras, repasses de contribuições previdenciárias e outros assuntos. No cenário doméstico, a aprovação da Reforma da Previdência no primeiro turno fortalece a expectativa positiva em termos de aprovação da emenda essencial para o ajuste fiscal de médio. Além disso, com a aprovação da reforma o Banco Central entende que há possibilidade para redução da Selic para 5.5 a.a. em 2019. A inflação registrou uma alta mensal além do esperado, mas permanece no centro da meta, nos últimos doze meses desacelerou de 4,7% para 3,4%. No cenário externo a perspectiva de corte de juros, porém, permanece a incerteza e risco relacionados à guerra comercial entre China e Estados Unidos que deverá aumentar a volatilidade nos mercados globais. O desempenho das Aplicações no mês de junho totalizou R\$ 1.556.650,21 de rendimento nominal, sendo R\$ 1.407.181,74 no plano financeiro e R\$ 149.468,47 no plano previdenciário superando a meta atuarial que acumulou no ano 5,18% (IPCA + 6%) no mês de junho a meta atuarial foi de 0,45%. As despesas administrativas somaram R\$ 153.674,39, a despesa com o pagamento de benefícios previdenciários de aposentados e pensionistas R\$ 3.169.983,70 (somados os valores da 1ª do décimo terceiro) o total de repasses de contribuições previdenciárias foram de R\$ 1.180.102,38 e R\$ 42.520,05 relativos aos parcelamentos, ainda R\$ 29.089,48 de recebimento de compensação financeira. Ficam autorizados resgates efetuados para pagamentos de despesas com a folha de beneficiários e custeio administrativo e aportes dentro da estratégia de curto prazo.

Acompanhamento das aplicações e investimentos dos recursos do RPPS

Avaliação do Desempenho das Aplicações Efetuadas por Entidade Autorizada e Credenciada

Data do Relatório:

Principais Aspectos Observados:

Relatórios sobre a rentabilidade, os riscos das diversas modalidades de operações realizadas nas aplicações dos recursos do RPPS e a aderência à atual política anual de investimentos

Data do Relatório:

Principais Aspectos Observados:

Compatibilidade das aplicações e investimentos dos recursos do RPPS com as obrigações presentes e futuras do RPPS

Data do Relatório:

Principais Aspectos Observados:





MINISTÉRIO DA PREVIDÊNCIA SOCIAL - MPS

SECRETARIA DE POLÍTICAS DE PREVIDÊNCIA SOCIAL - SPPS

DEPARTAMENTO DOS REGIMES DE PREVIDÊNCIA NO SERVIÇO PÚBLICO - DRPSP

DEMONSTRATIVO DE APLICAÇÕES E INVESTIMENTOS DOS RECURSOS - DAIR

REGISTRO DE ATAS

--

Outros Relatórios

Data do Relatório:

Principais Aspectos Observados:

Observações:





MINISTÉRIO DA PREVIDÊNCIA SOCIAL - MPS

SECRETARIA DE POLÍTICAS DE PREVIDÊNCIA SOCIAL - SPPS

DEPARTAMENTO DOS REGIMES DE PREVIDÊNCIA NO SERVIÇO PÚBLICO - DRPSP

DEMONSTRATIVO DE APLICAÇÕES E INVESTIMENTOS DOS RECURSOS - DAIR

CRENCIAMENTO

INSTITUICOES CRENCIADAS/CADASTRADAS

Identificação do Termo de Análise de

CNPJ: 30822936000169

Razão Social: BB GESTÃO DE RECURSOS DISTRIBUIDORA DE TÍTULOS E VALORES MOBILIÁRIOS S.A.

Tipo de Instituição: Administrador de Fundo de Investimento

Descrição: ATUALIZAÇÕES CADASTRAIS

Número do Termo de Análise de Credenciamento/Cadastramento:

C0117002

Data do Termo de Análise de Credenciamento/Cadastramento: 10/06/2019

Número/Identificação do Processo Administrativo:

1/2019

Resumo da Conclusão da

Verificação de informações sobre conduta nas operações realizadas no mercado financeiro e restrições que desaconselhem um relacionamento seguro:

A verificação sobre a conduta e restrições realizadas no site da Comissão de Valores Mobiliários(CVM) e Banco Central(BACEN) não apresentou restrições relevantes que impliquem em risco para instituição.

Regularidade Fiscal e Previdenciária:

A verificação dos documentos apresentados pela instituição atestam a regularidade fiscal e previdenciária.





MINISTÉRIO DA PREVIDÊNCIA SOCIAL - MPS

SECRETARIA DE POLÍTICAS DE PREVIDÊNCIA SOCIAL - SPPS

DEPARTAMENTO DOS REGIMES DE PREVIDÊNCIA NO SERVIÇO PÚBLICO - DRPSP

DEMONSTRATIVO DE APLICAÇÕES E INVESTIMENTOS DOS RECURSOS - DAIR

INSTITUIÇÕES CREDENCIADAS/CADASTRADAS

Resumo da Conclusão da

Estrutura da Instituição:

A BB Gestão de Recursos Distribuidora de Títulos e Valores Mobiliários S.A. (BB DTVM S.A.), subsidiária integral do Banco do Brasil S.A., possui autonomia administrativa e estrutura própria de desvinculada ao Banco do Brasil. Assim, possui Conselho de Administração próprio e sua Diretoria Executiva é composta por um Diretor-Presidente e três Diretores Executivos. Possui, ainda, Conselho Fiscal para assegurar a fiscalização dos atos de gestão e o modelo de administração é baseada em decisão colegiada em todos os níveis. Assim, contam com 298 profissionais, dos quais 118 estão envolvidos diretamente nas atividades de gestão de investimentos.

Segregação das Atividades:

As diversas áreas são segregadas a partir dos procedimentos operacionais por ela adotados.





MINISTÉRIO DA PREVIDÊNCIA SOCIAL - MPS

SECRETARIA DE POLÍTICAS DE PREVIDÊNCIA SOCIAL - SPPS

DEPARTAMENTO DOS REGIMES DE PREVIDÊNCIA NO SERVIÇO PÚBLICO - DRPSP

DEMONSTRATIVO DE APLICAÇÕES E INVESTIMENTOS DOS RECURSOS - DAIR

INSTITUIÇÕES CREDENCIADAS/CADASTRADAS

Resumo da Conclusão da

Qualificação do corpo técnico:

Foi averiguado que o corpo técnico possui excelente qualificação técnica e experiência profissional no mercado que pode ser atestada por meio dos questionários DueDiligence e outras informações apresentados pela instituição.

Histórico e experiência de atuação:

A Gestão de Recursos DTVM S.A., fundada em 1986, atua no mercado financeiro na estruturação, instituição, administração e gestão de fundos, carteiras e clubes de investimentos. Desde 1994 destaca-se como líder nacional na indústria de Administração e Gestão de Fundos de Investimentos em termos de volume de recursos e possui elevado padrão de qualidade processos atestado por certificações de abrangência nacional e internacional.





MINISTÉRIO DA PREVIDÊNCIA SOCIAL - MPS

SECRETARIA DE POLÍTICAS DE PREVIDÊNCIA SOCIAL - SPPS

DEPARTAMENTO DOS REGIMES DE PREVIDÊNCIA NO SERVIÇO PÚBLICO - DRPSP

DEMONSTRATIVO DE APLICAÇÕES E INVESTIMENTOS DOS RECURSOS - DAIR

INSTITUIÇÕES CREDENCIADAS/CADASTRADAS

Resumo da Conclusão da

Principais categorias de ativos e fundos:

A instituição possui um portfólio diversificado composto de fundos Abertos e fechados, Renda Fixa, Curto Prazo, Referenciados DI, Cambiais, Multimercados, Dívida Externa, Ações, Offshore, fundos exclusivos, fundos de previdência e outros.

Volume de recursos sob administração/gestão:

No Ranking Global de Administração da ANBIMA de dezembro de 2018, registrou um patrimônio líquido sob administração de R\$ 941,1 bilhões e 22,50% de participação de mercado.
Na Gestão de Recursos de Terceiros, destacou-se como a maior gestora do país, registrando volume total de R\$ 927,4 bilhões e market share de 20,83%, conforme Ranking de Gestão da ANBIMA de dezembro de 2018.





MINISTÉRIO DA PREVIDÊNCIA SOCIAL - MPS

SECRETARIA DE POLÍTICAS DE PREVIDÊNCIA SOCIAL - SPPS

DEPARTAMENTO DOS REGIMES DE PREVIDÊNCIA NO SERVIÇO PÚBLICO - DRPSP

DEMONSTRATIVO DE APLICAÇÕES E INVESTIMENTOS DOS RECURSOS - DAIR

INSTITUIÇÕES CREDENCIADAS/CADASTRADAS

Resumo da Conclusão da

Avaliação da rentabilidade dos fundos sob sua administração/ gestão:

Os fundos sob gestão/administração a instituição possui boa aderência aos benchmarks, liquidez, performance e risco compatível com outras instituições do mercado e instituições credenciadas.

Avaliação dos riscos assumidos pelos fundos sob sua administração/ gestão:

A instituição controla, monitora e mitiga as exposições aos riscos de crédito, mercado e liquidez atendendo às regulamentações internas e externas, bem como, executa ações corretivas e preventivas no que diz respeito a sua atuação no mercado financeiro.





MINISTÉRIO DA PREVIDÊNCIA SOCIAL - MPS

SECRETARIA DE POLÍTICAS DE PREVIDÊNCIA SOCIAL - SPPS

DEPARTAMENTO DOS REGIMES DE PREVIDÊNCIA NO SERVIÇO PÚBLICO - DRPSP

DEMONSTRATIVO DE APLICAÇÕES E INVESTIMENTOS DOS RECURSOS - DAIR

INSTITUIÇÕES CREDENCIADAS/CADASTRADAS

Resumo da Conclusão da Análise

Critérios de análise pré-estabelecidos pelo ente federativo para credenciamento ou alocação de recursos do RPPS:

Os critérios de análise constam em Portaria disponibilizadas no portal institucional e em consonância com as normas vigentes.

Outros critérios:

Análise dos Documentos apresentados: Atos constitutivos, Documentos Fiscais, Documentos técnicos e Documentos Econômicos - financeiros. Relevância no mercado financeiro nacional.





MINISTÉRIO DA PREVIDÊNCIA SOCIAL - MPS

SECRETARIA DE POLÍTICAS DE PREVIDÊNCIA SOCIAL - SPPS

DEPARTAMENTO DOS REGIMES DE PREVIDÊNCIA NO SERVIÇO PÚBLICO - DRPSP

DEMONSTRATIVO DE APLICAÇÕES E INVESTIMENTOS DOS RECURSOS - DAIR

INSTITUIÇÕES CREDENCIADAS/CADASTRADAS

Identificação do Termo de Análise de

CNPJ:	00000000000191	Razão Social:	BANCO DO BRASIL S/A.
Tipo de Instituição:	Distribuidor	Descrição:	ATUALIZAÇÕES CADASTRAIS
Número do Termo de Análise de Credenciamento/Cadastramento:	C0117001	Data do Termo de Análise de Credenciamento/Cadastramento:	10/06/2019
Número/Identificação do Processo Administrativo:	1/2019		

Resumo da Conclusão da

Verificação de informações sobre conduta nas operações realizadas no mercado financeiro e restrições que desaconselhem um relacionamento seguro: A instituição não apresentou restrições ou pendências no mercado financeiro ou as pendências apresentadas não afetam a sua situação patrimonial.

Regularidade Fiscal e Previdenciária:

A instituição apresentou todos os documentos fiscais e previdenciários solicitados, em conformidade com a legislação vigente e Portaria de Credenciamento do Igarassu Previdência.





MINISTÉRIO DA PREVIDÊNCIA SOCIAL - MPS

SECRETARIA DE POLÍTICAS DE PREVIDÊNCIA SOCIAL - SPPS

DEPARTAMENTO DOS REGIMES DE PREVIDÊNCIA NO SERVIÇO PÚBLICO - DRPSP

DEMONSTRATIVO DE APLICAÇÕES E INVESTIMENTOS DOS RECURSOS - DAIR

INSTITUIÇÕES CREDENCIADAS/CADASTRADAS

Resumo da Conclusão da

Estrutura da Instituição:

O Banco do Brasil S.A., pessoa jurídica de direito privado, sociedade anônima aberta, de economia mista, portanto, o governo federal possui a maioria de suas ações. Possui um grau adequado de governança sendo sua estrutura composta por Conselhos, Presidência, Vices, Diretoria, Superintendência, Agências e diversas outras segmentações.

Segregação das Atividades:

A instituição atende as normas vigentes no mercado bancário brasileiro e nos 23 países que mantém presença atuando de forma segregada nos mercados de pessoa física, jurídica, governo, instituições e outros.





MINISTÉRIO DA PREVIDÊNCIA SOCIAL - MPS

SECRETARIA DE POLÍTICAS DE PREVIDÊNCIA SOCIAL - SPPS

DEPARTAMENTO DOS REGIMES DE PREVIDÊNCIA NO SERVIÇO PÚBLICO - DRPSP

DEMONSTRATIVO DE APLICAÇÕES E INVESTIMENTOS DOS RECURSOS - DAIR

INSTITUIÇÕES CREDENCIADAS/CADASTRADAS

Resumo da Conclusão da

Qualificação do corpo técnico:

A equipe técnica apresenta ótimo nível de qualificação, conforme relatórios apresentados e informações disponibilizadas.

Histórico e experiência de atuação:

O Banco do Brasil é uma das maiores e mais antigas instituições financeiras do país e possui um histórico de mais de 200 anos de histórica e excelente atuação no mercado nacional e internacional, portanto, ótimo rating mesurado pelas principais agências de classificação.





MINISTÉRIO DA PREVIDÊNCIA SOCIAL - MPS

SECRETARIA DE POLÍTICAS DE PREVIDÊNCIA SOCIAL - SPPS

DEPARTAMENTO DOS REGIMES DE PREVIDÊNCIA NO SERVIÇO PÚBLICO - DRPSP

DEMONSTRATIVO DE APLICAÇÕES E INVESTIMENTOS DOS RECURSOS - DAIR

INSTITUIÇÕES CREDENCIADAS/CADASTRADAS

Resumo da Conclusão da

Principais categorias de ativos e fundos:

O Banco do Brasil é o distribuidor de todos os fundos da BB DTVM (Empresa do Conglomerado Banco do Brasil S.A.), através de suas agências, além de alguns fundos de terceiros em que a BB DTVM atua como administrador. Desta forma, a BB DTVM possui um portfólio diversificado fundos Abertos, de Renda Fixa, Curto Prazo, Referenciados DI, Cambiais, Multimercados, Previdência, Dívida Externa, Ações, Exclusivos, Offshore, outros.

Volume de recursos sob administração/gestão:

Volume informado conforme o Raking Ambima gestor/ administrador do qual o mesmo é distribuidor.





MINISTÉRIO DA PREVIDÊNCIA SOCIAL - MPS

SECRETARIA DE POLÍTICAS DE PREVIDÊNCIA SOCIAL - SPPS

DEPARTAMENTO DOS REGIMES DE PREVIDÊNCIA NO SERVIÇO PÚBLICO - DRPSP

DEMONSTRATIVO DE APLICAÇÕES E INVESTIMENTOS DOS RECURSOS - DAIR

INSTITUIÇÕES CREDENCIADAS/CADASTRADAS

Resumo da Conclusão da

Avaliação da rentabilidade dos fundos sob sua administração/ gestão:

Avaliação realizada nos fundos dos Gestores/Administradores do qual o mesmo é distribuidor.

Avaliação dos riscos assumidos pelos fundos sob sua administração/ gestão:

Avaliação realizada nos fundos dos Gestores/Administradores do qual o mesmo é distribuidor.





MINISTÉRIO DA PREVIDÊNCIA SOCIAL - MPS

SECRETARIA DE POLÍTICAS DE PREVIDÊNCIA SOCIAL - SPPS

DEPARTAMENTO DOS REGIMES DE PREVIDÊNCIA NO SERVIÇO PÚBLICO - DRPSP

DEMONSTRATIVO DE APLICAÇÕES E INVESTIMENTOS DOS RECURSOS - DAIR

INSTITUIÇÕES CREDENCIADAS/CADASTRADAS

Resumo da Conclusão da Análise

Critérios de análise pré-estabelecidos pelo ente federativo para credenciamento ou alocação de recursos do RPPS:

Os critérios de análise constam em Portaria disponibilizadas no portal institucional e em consonância com as normas vigentes.

Outros critérios:

Análise dos Documentos apresentados: Atos constitutivos, Documentos Fiscais, Documentos técnicos e Documentos Econômicos - financeiros. Relevância no mercado financeiro nacional.





MINISTÉRIO DA PREVIDÊNCIA SOCIAL - MPS

SECRETARIA DE POLÍTICAS DE PREVIDÊNCIA SOCIAL - SPPS

DEPARTAMENTO DOS REGIMES DE PREVIDÊNCIA NO SERVIÇO PÚBLICO - DRPSP

DEMONSTRATIVO DE APLICAÇÕES E INVESTIMENTOS DOS RECURSOS - DAIR

INSTITUICOES CREDENCIADAS/CADASTRADAS

Identificação do Termo de Análise de

CNPJ:	90400888000142	Razão Social:	BANCO SANTANDER (BRASIL) S.A.	
Tipo de Instituição:	Administrador de Fundo de Investimento	Descrição:	atualizações cadastrais	
Número do Termo de Análise de Credenciamento/Cadastramento:	C0117003	Data do Termo de Análise de Credenciamento/Cadastramento:	10/06/2019	
Número/Identificação do Processo Administrativo:	1/2019			

Resumo da Conclusão da

Verificação de informações sobre conduta nas operações realizadas no mercado financeiro e restrições que desaconselhem um relacionamento seguro:

A verificação sobre a conduta e restrições realizadas no site da Comissão de Valores Mobiliários(CVM) e Banco Central(BACEN) não apresentou restrições relevantes que impliquem em risco para instituição.

Regularidade Fiscal e Previdenciária:

A verificação dos documentos apresentados pela instituição atestam a regularidade fiscal e previdenciária.





MINISTÉRIO DA PREVIDÊNCIA SOCIAL - MPS

SECRETARIA DE POLÍTICAS DE PREVIDÊNCIA SOCIAL - SPPS

DEPARTAMENTO DOS REGIMES DE PREVIDÊNCIA NO SERVIÇO PÚBLICO - DRPSP

DEMONSTRATIVO DE APLICAÇÕES E INVESTIMENTOS DOS RECURSOS - DAIR

INSTITUIÇÕES CREDENCIADAS/CADASTRADAS

Resumo da Conclusão da

Estrutura da Instituição:

O Banco Santander (Brasil) S.A. pertence ao Grupo Santander, com sede na Espanha, sendo o Terceiro maior banco privado do Brasil. Possui R\$ 661 bilhões em ativos totais, uma carteira de mais de 34 milhões de clientes e uma rede composta por 2.255 agências, 1.153 postos de atendimento. Além disso, marcam presença no mercado de capitais mercado de capitais, com ações ordinárias, ações preferenciais na BM&FBovespa e negociam na Bolsa de Nova York. Possui foco no mercado de varejo, mas é um banco que também atua no Mercado de Atacado e Gestão de Recursos de Terceiros.

Segregação das Atividades:

SANTANDER BRASIL GESTÃO DE RECURSOS LTDA é a instituição responsável pela gestão dos fundos e o Banco Santander S/A pela administração. A Custódia é realizada pela SANTANDER SECURITIES SERVICES BRASIL DTVM S/A (também empresa do Grupo SANTANDER). O BANCO SANTANDER possui um departamento jurídico para atendimento das demandas do Administrador, sendo que a SANTANDER BRASIL GESTÃO DE RECURSOS também possui departamento Jurídico próprio. Os princípios do "chinese wall" são fielmente respeitados através da separação física, jurídica, gerencial e com definições de políticas de sigilo que visam evitar a circulação de informações entre as diversas áreas/empresas do Grupo, especialmente entre as atividades do banco comercial, de investimento e Asset Management.





MINISTÉRIO DA PREVIDÊNCIA SOCIAL - MPS

SECRETARIA DE POLÍTICAS DE PREVIDÊNCIA SOCIAL - SPPS

DEPARTAMENTO DOS REGIMES DE PREVIDÊNCIA NO SERVIÇO PÚBLICO - DRPSP

DEMONSTRATIVO DE APLICAÇÕES E INVESTIMENTOS DOS RECURSOS - DAIR

INSTITUIÇÕES CREDENCIADAS/CADASTRADAS

Resumo da Conclusão da

Qualificação do corpo técnico:

Foi averiguado que o corpo técnico possui excelente qualificação técnica e experiência profissional no mercado que pode ser atestada por meio dos questionários DueDiligence e outras informações apresentados pela instituição.

Histórico e experiência de atuação:

O Santander chegou ao Brasil em 1970, com a abertura de um escritório de representação. Em 1997, anunciou a aquisição do Banco Geral do Comércio por R\$ 340 milhões, iniciando um processo de forte crescimento dos negócios no País. E, no ano seguinte, adquiriu o Banco Noroeste S.A. O ano de 2000 foi um dos mais importantes da história do banco no Brasil, com dois grandes negócios. Em janeiro, comprou o Conglomerado Meridional, formado pelos bancos Meridional e Bozano Simonsen, e, em novembro, fez sua maior aquisição na época, ao vencer o leilão de privatização do Banco do Estado de São Paulo S.A. (Banespa), com uma oferta de mais de R\$ 7,5 bilhões. Sete anos depois, o banco participou da maior operação do setor financeiro mundial: a compra, por 71 bilhões de Euros, do banco holandês ABN AMRO pelo consórcio formado pelo Santander e pelos bancos Fortis e RBS. Com isso, o Santander assumiu os bancos Antonvenetta, da Itália (vendido meses depois) e Real. A aquisição do Real representou um salto estratégico nas operações do Santander na América Latina.





MINISTÉRIO DA PREVIDÊNCIA SOCIAL - MPS

SECRETARIA DE POLÍTICAS DE PREVIDÊNCIA SOCIAL - SPPS

DEPARTAMENTO DOS REGIMES DE PREVIDÊNCIA NO SERVIÇO PÚBLICO - DRPSP

DEMONSTRATIVO DE APLICAÇÕES E INVESTIMENTOS DOS RECURSOS - DAIR

INSTITUIÇÕES CREDENCIADAS/CADASTRADAS

Resumo da Conclusão da

Principais categorias de ativos e fundos:

Segundo a instituição as categorias de fundo geridos são Curto Prazo e Referenciado , Cambial, Renda Fixa, Multimercado , Dívida Externa, Ações, FIDC, FIP, FIEE; FII; Fundo de Índice (ETF) e outros.

Volume de recursos sob administração/gestão:





MINISTÉRIO DA PREVIDÊNCIA SOCIAL - MPS

SECRETARIA DE POLÍTICAS DE PREVIDÊNCIA SOCIAL - SPPS

DEPARTAMENTO DOS REGIMES DE PREVIDÊNCIA NO SERVIÇO PÚBLICO - DRPSP

DEMONSTRATIVO DE APLICAÇÕES E INVESTIMENTOS DOS RECURSOS - DAIR

INSTITUIÇÕES CREDENCIADAS/CADASTRADAS

Resumo da Conclusão da

Avaliação da rentabilidade dos fundos sob sua administração/ gestão:

Os fundos sob gestão/administração a instituição possui boa aderência aos benchmarks, liquidez, performance e risco compatível com outras instituições do mercado e instituições credenciadas.

Avaliação dos riscos assumidos pelos fundos sob sua administração/ gestão:

A instituição controla, monitora e mitiga as exposições aos riscos de crédito, mercado e liquidez atendendo às regulamentações internas e externas, bem como, executa ações corretivas e preventivas no que diz respeito a sua atuação no mercado financeiro.





MINISTÉRIO DA PREVIDÊNCIA SOCIAL - MPS

SECRETARIA DE POLÍTICAS DE PREVIDÊNCIA SOCIAL - SPPS

DEPARTAMENTO DOS REGIMES DE PREVIDÊNCIA NO SERVIÇO PÚBLICO - DRPSP

DEMONSTRATIVO DE APLICAÇÕES E INVESTIMENTOS DOS RECURSOS - DAIR

INSTITUIÇÕES CREDENCIADAS/CADASTRADAS

Resumo da Conclusão da Análise

Critérios de análise pré-estabelecidos pelo ente federativo para credenciamento ou alocação de recursos do RPPS:

Os critérios de análise constam em Portaria disponibilizadas no portal institucional e em consonância com as normas vigentes.

Outros critérios:

Análise dos Documentos apresentados: Atos constitutivos, Documentos Fiscais, Documentos técnicos e Documentos Econômicos - financeiros.
Relevância no mercado financeiro nacional.





MINISTÉRIO DA PREVIDÊNCIA SOCIAL - MPS

SECRETARIA DE POLÍTICAS DE PREVIDÊNCIA SOCIAL - SPPS

DEPARTAMENTO DOS REGIMES DE PREVIDÊNCIA NO SERVIÇO PÚBLICO - DRPSP

DEMONSTRATIVO DE APLICAÇÕES E INVESTIMENTOS DOS RECURSOS - DAIR

INSTITUIÇÕES CREDENCIADAS/CADASTRADAS

Identificação do Termo de Análise de

CNPJ:	10231177000152	Razão Social:	Santander Brasil Gestao De Recursos Ltda
Tipo de Instituição:	Gestor de Fundo de Investimento	Descrição:	ATUALIZAÇÕES CADASTRAIS
Número do Termo de Análise de Credenciamento/Cadastramento:	C0117004	Data do Termo de Análise de Credenciamento/Cadastramento:	10/06/2019
Número/Identificação do Processo Administrativo:	1/2019		

Resumo da Conclusão da

Verificação de informações sobre conduta nas operações realizadas no mercado financeiro e restrições que desaconselhem um relacionamento seguro:

A verificação sobre a conduta e restrições realizadas no site da Comissão de Valores Mobiliários(CVM) e Banco Central(BACEN) não apresentou restrições relevantes que impliquem em risco para instituição.

Regularidade Fiscal e Previdenciária:

A verificação dos documentos apresentados pela instituição atestam a regularidade fiscal e previdenciária.





MINISTÉRIO DA PREVIDÊNCIA SOCIAL - MPS

SECRETARIA DE POLÍTICAS DE PREVIDÊNCIA SOCIAL - SPPS

DEPARTAMENTO DOS REGIMES DE PREVIDÊNCIA NO SERVIÇO PÚBLICO - DRPSP

DEMONSTRATIVO DE APLICAÇÕES E INVESTIMENTOS DOS RECURSOS - DAIR

INSTITUIÇÕES CREDENCIADAS/CADASTRADAS

Resumo da Conclusão da

Estrutura da Instituição:

SANTANDER BRASIL GESTÃO DE RECURSOS LTDA, é uma gestora global especializada na gestão de Fundos de Investimento e Carteiras Administradas, com 50% de participação do BANCO SANTANDER E 50% da Warburg Pincus e General Atlantic. Conforme mencionado, o BANCO SANTANDER chegou a um acordo com a Warbug Pincus e General Atlantic para a aquisição dos 50% de participação destes clientes na SAM, o que fará com que a SAM volte a ser de 100% de propriedade do GRUPO SANTANDER - sujeito a aprovações regulatórias.

Segregação das Atividades:

SANTANDER BRASIL GESTÃO DE RECURSOS LTDA é a instituição responsável pela gestão dos fundos e o Banco Santander S/A pela administração. A Custódia é realizada pela SANTANDER SECURITIES SERVICES BRASIL DTVM S/A (também empresa do Grupo SANTANDER). O BANCO SANTANDER possui um departamento jurídico para atendimento das demandas do Administrador, sendo que a SANTANDER BRASIL GESTÃO DE RECURSOS também possui departamento Jurídico próprio. Os princípios do "chinese wall" são fielmente respeitados através da separação física, jurídica, gerencial e com definições de políticas de sigilo que visam evitar a circulação de informações entre as diversas áreas/empresas do Grupo, especialmente entre as atividades do banco comercial, de investimento e Asset Management.





MINISTÉRIO DA PREVIDÊNCIA SOCIAL - MPS

SECRETARIA DE POLÍTICAS DE PREVIDÊNCIA SOCIAL - SPPS

DEPARTAMENTO DOS REGIMES DE PREVIDÊNCIA NO SERVIÇO PÚBLICO - DRPSP

DEMONSTRATIVO DE APLICAÇÕES E INVESTIMENTOS DOS RECURSOS - DAIR

INSTITUIÇÕES CREDENCIADAS/CADASTRADAS

Resumo da Conclusão da

Qualificação do corpo técnico:

Foi averiguado que o corpo técnico possui excelente qualificação técnica e experiência profissional no mercado que pode ser atestada por meio dos questionários DueDiligence e outras informações apresentados pela instituição.

Histórico e experiência de atuação:

Em 1998, após a aquisição do Banco Noroeste, o Banco Santander Brasil constituiu a Santander Brasil Asset Management, com a finalidade exclusiva de gestão de recursos de terceiros. Durante o ano de 2000, o volume do patrimônio administrado pela Asset aumentou consideravelmente em consequência da compra do Conglomerado Financeiro Meridional (Banco Meridional S.A. e Banco Bozano, Simonsen S.A.). Em 2001, após a aquisição do Banco do Estado de São Paulo S.A. – Banespa S.A., a Santander Brasil Asset Management passou a incorporar à sua estrutura os fundos do Banco do Estado de São Paulo S.A. – Banespa S.A. e, em 2004, passou a se chamar Santander Banespa Asset Management Ltda. Essas aquisições resultaram em uma empresa capaz de oferecer, de forma segura, transparente e eficiente, produtos inovadores, abrangendo os mais diversos segmentos comerciais, como Varejo (Pessoa Física e Business), Private Banking, Corporate, Empresas, Global Banking, Distribuidores, Institucional, Governos e Instituições. No final de 2006, a organização recebeu a autorização do Banco Central do Brasil para atuar especificamente como uma sociedade Distribuidora de Títulos e Valores Mobiliários (DTVM), tendo sua denominação alterada para Santander Asset Management Distribuidora de Títulos e Valores Mobiliários Ltda. Com a aquisição do Banco ABN Amro Real em 2007, a Santander Asset Management consolidou sua posição com a da ABN AMRO Asset Management DTVM S.A., iniciada em 1993. Em maio de 2013, foi assinado um acordo entre o Banco Santander e afiliadas das empresas líderes de private equity Warburg Pincus e General Atlantic, que definiu que o Grupo Santander detinha 50% de uma holding que integrava 11 gestoras de fundos em diferentes países onde opera, enquanto Warburg Pincus e General Atlantic ficaram com o restante da sociedade. O Banco Santander chegou a um acordo com a Warburg Pincus e General Atlantic para a aquisição dos 50% de participação destes na SAM, a SAM voltará 100% p/Santander.





MINISTÉRIO DA PREVIDÊNCIA SOCIAL - MPS

SECRETARIA DE POLÍTICAS DE PREVIDÊNCIA SOCIAL - SPPS

DEPARTAMENTO DOS REGIMES DE PREVIDÊNCIA NO SERVIÇO PÚBLICO - DRPSP

DEMONSTRATIVO DE APLICAÇÕES E INVESTIMENTOS DOS RECURSOS - DAIR

INSTITUIÇÕES CREDENCIADAS/CADASTRADAS

Resumo da Conclusão da

Principais categorias de ativos e fundos:

Segundo a instituição as categorias de fundo geridos são Curto Prazo e Referenciado , Cambial, Renda Fixa, Multimercado , Dívida Externa, Ações, FIDC, FIP, FIEE; FII; Fundo de Índice (ETF) e outros.

Volume de recursos sob administração/gestão:





MINISTÉRIO DA PREVIDÊNCIA SOCIAL - MPS

SECRETARIA DE POLÍTICAS DE PREVIDÊNCIA SOCIAL - SPPS

DEPARTAMENTO DOS REGIMES DE PREVIDÊNCIA NO SERVIÇO PÚBLICO - DRPSP

DEMONSTRATIVO DE APLICAÇÕES E INVESTIMENTOS DOS RECURSOS - DAIR

INSTITUIÇÕES CREDENCIADAS/CADASTRADAS

Resumo da Conclusão da

Avaliação da rentabilidade dos fundos sob sua administração/ gestão:

Os fundos sob gestão/administração a instituição possui boa aderência aos benchmarks, liquidez, performance e risco compatível com outras instituições do mercado e instituições credenciadas.

Avaliação dos riscos assumidos pelos fundos sob sua administração/ gestão:

Os fundos sob gestão/administração a instituição possui boa aderência aos benchmarks, liquidez, performance e risco compatível com outras instituições do mercado e instituições credenciadas.





MINISTÉRIO DA PREVIDÊNCIA SOCIAL - MPS

SECRETARIA DE POLÍTICAS DE PREVIDÊNCIA SOCIAL - SPPS

DEPARTAMENTO DOS REGIMES DE PREVIDÊNCIA NO SERVIÇO PÚBLICO - DRPSP

DEMONSTRATIVO DE APLICAÇÕES E INVESTIMENTOS DOS RECURSOS - DAIR

INSTITUIÇÕES CREDENCIADAS/CADASTRADAS

Resumo da Conclusão da Análise

Critérios de análise pré-estabelecidos pelo ente federativo para credenciamento ou alocação de recursos do RPPS:

Os critérios de análise constam em Portaria disponibilizadas no portal institucional e em consonância com as normas vigentes.

Outros critérios:

Análise dos Documentos apresentados: Atos constitutivos, Documentos Fiscais, Documentos técnicos e Documentos Econômicos - financeiros.
Relevância no mercado financeiro nacional.





MINISTÉRIO DA PREVIDÊNCIA SOCIAL - MPS

SECRETARIA DE POLÍTICAS DE PREVIDÊNCIA SOCIAL - SPPS

DEPARTAMENTO DOS REGIMES DE PREVIDÊNCIA NO SERVIÇO PÚBLICO - DRPSP

DEMONSTRATIVO DE APLICAÇÕES E INVESTIMENTOS DOS RECURSOS - DAIR

INSTITUICOES CREDENCIADAS/CADASTRADAS

Identificação do Termo de Análise de

CNPJ:	00360305000104	Razão Social:	CAIXA ECONÔMICA FEDERAL
Tipo de Instituição:	Administrador de Fundo de Investimento	Descrição:	ATUALIZAÇÕES CADASTRAIS
Número do Termo de Análise de Credenciamento/Cadastramento:	C0117005	Data do Termo de Análise de Credenciamento/Cadastramento:	10/06/2019
Número/Identificação do Processo Administrativo:	1/2019		

Resumo da Conclusão da

Verificação de informações sobre conduta nas operações realizadas no mercado financeiro e restrições que desaconselhem um relacionamento seguro:

A verificação sobre a conduta e restrições realizadas no site da Comissão de Valores Mobiliários(CVM) e Banco Central(BACEN) não apresentou restrições relevantes que impliquem em risco para instituição.

Regularidade Fiscal e Previdenciária:

A verificação dos documentos apresentados pela instituição atestam a regularidade fiscal e previdenciária.





MINISTÉRIO DA PREVIDÊNCIA SOCIAL - MPS

SECRETARIA DE POLÍTICAS DE PREVIDÊNCIA SOCIAL - SPPS

DEPARTAMENTO DOS REGIMES DE PREVIDÊNCIA NO SERVIÇO PÚBLICO - DRPSP

DEMONSTRATIVO DE APLICAÇÕES E INVESTIMENTOS DOS RECURSOS - DAIR

INSTITUIÇÕES CREDENCIADAS/CADASTRADAS

Resumo da Conclusão da

Estrutura da Instituição:

A gestão de recursos de terceiros é efetuada pela VITER que está estruturada como uma vice-presidência da CAIXA, dispondo de uma Diretoria Executiva, uma Superintendência responsável desenvolvimento e manutenção de produtos para ativos de terceiros, administração fiduciária, monitoramento estratégico do mercado e pelo suporte ao relacionamento com clientes institucionais e grandes empresas e estrutura de governança própria por meio de órgãos colegiados e deliberativos

Segregação das Atividades:

As diversas áreas são segregadas a partir dos procedimentos operacionais por ela adotados.

A instituição segrega suas atividades estabelecendo a Viter como vice – previdência separada e não integrante do Conselho Diretor da CAIXA. Assim, procura mitigar eventuais situações de conflito de interesse por meio de estruturas de governança separada e comitês independente para a gestão dos recursos de terceiros.





MINISTÉRIO DA PREVIDÊNCIA SOCIAL - MPS

SECRETARIA DE POLÍTICAS DE PREVIDÊNCIA SOCIAL - SPPS

DEPARTAMENTO DOS REGIMES DE PREVIDÊNCIA NO SERVIÇO PÚBLICO - DRPSP

DEMONSTRATIVO DE APLICAÇÕES E INVESTIMENTOS DOS RECURSOS - DAIR

INSTITUIÇÕES CREDENCIADAS/CADASTRADAS

Resumo da Conclusão da

Qualificação do corpo técnico:

Foi averiguado que o corpo técnico possui excelente qualificação técnica e experiência profissional no mercado que pode ser atestada por meio dos questionários DueDiligence e outras informações apresentados pela instituição.

Histórico e experiência de atuação:

onômica Federal (CAIXA), instituição financeira sob a forma de empresa pública, foi criada em 12 de janeiro de 1861 quando Dom Pedro II assinou o Decreto nº 2.723, que fundou a Caixa Econômica da Corte. Diversas mudanças em sua estrutura foram efetuadas, dentre elas a unificação das Caixas Econômicas Estaduais. A CAIXA encontra-se devidamente registrada perante a Comissão de Valores Mobiliários (CVM) e autorizada para a prestação dos serviços de administração de carteira de valores mobiliários, conforme Ato Declaratório CVM nº. 3.241, de 04 de janeiro de 1995. Essa atividade é exercida na CAIXA por meio de sua Vice-Presidência de Gestão de Ativos de Terceiros (VITER). A atividade de administração fiduciária e gestão de recursos de terceiros iniciou-se em 1991. Desde 1998, a VITER, de acordo com o estatuto da CAIXA, atua de maneira segregada das atividades que envolvam recursos próprios da Instituição, garantindo transparência, independência, exclusividade de atuação e conduta ética na administração e gestão de recursos de terceiros. Em fevereiro de 2017, a VITER figurava como o 4º maior administrador de fundos do Brasil, de acordo com o Ranking de Administração de Fundos de Investimento ANBIMA, com mais de R\$ 293 bilhões de reais em ativos sob administração, que representa aproximadamente 8,08% da indústria de fundos





MINISTÉRIO DA PREVIDÊNCIA SOCIAL - MPS

SECRETARIA DE POLÍTICAS DE PREVIDÊNCIA SOCIAL - SPPS

DEPARTAMENTO DOS REGIMES DE PREVIDÊNCIA NO SERVIÇO PÚBLICO - DRPSP

DEMONSTRATIVO DE APLICAÇÕES E INVESTIMENTOS DOS RECURSOS - DAIR

INSTITUIÇÕES CREDENCIADAS/CADASTRADAS

Resumo da Conclusão da

Principais categorias de ativos e fundos:

A instituição gere mais de 445 fundos por meio da VITER nas seguintes categorias :curto prazo e referenciado , cambial, renda fixa, multimercado , dívida externa, ações, FIDC, FIP, FIEE, FII, fundo de índice (ETF), fundos mútuos de privatização – FGTS, outros

Volume de recursos sob administração/gestão:





MINISTÉRIO DA PREVIDÊNCIA SOCIAL - MPS

SECRETARIA DE POLÍTICAS DE PREVIDÊNCIA SOCIAL - SPPS

DEPARTAMENTO DOS REGIMES DE PREVIDÊNCIA NO SERVIÇO PÚBLICO - DRPSP

DEMONSTRATIVO DE APLICAÇÕES E INVESTIMENTOS DOS RECURSOS - DAIR

INSTITUIÇÕES CREDENCIADAS/CADASTRADAS

Resumo da Conclusão da

Avaliação da rentabilidade dos fundos sob sua administração/ gestão:

Os fundos sob gestão/administração da Caixa Econômica Federal possui boa aderência aos benchmarks, liquidez, performance e risco compatível com outras instituições do mercado e instituições credenciadas.

Avaliação dos riscos assumidos pelos fundos sob sua administração/ gestão:

A instituição controla, monitora e mitiga as exposições aos riscos de crédito, mercado e liquidez atendendo às regulamentações internas e externas, bem como, executa ações corretivas e preventivas no que diz respeito a sua atuação no mercado financeiro.





MINISTÉRIO DA PREVIDÊNCIA SOCIAL - MPS

SECRETARIA DE POLÍTICAS DE PREVIDÊNCIA SOCIAL - SPPS

DEPARTAMENTO DOS REGIMES DE PREVIDÊNCIA NO SERVIÇO PÚBLICO - DRPSP

DEMONSTRATIVO DE APLICAÇÕES E INVESTIMENTOS DOS RECURSOS - DAIR

INSTITUIÇÕES CREDENCIADAS/CADASTRADAS

Resumo da Conclusão da Análise

Critérios de análise pré-estabelecidos pelo ente federativo para credenciamento ou alocação de recursos do RPPS:

Os critérios de análise constam em Portaria disponibilizadas no portal institucional e em consonância com as normas vigentes.

Outros critérios:

Análise dos Documentos apresentados: Atos constitutivos, Documentos Fiscais, Documentos técnicos e Documentos Econômicos - financeiros. Relevância no mercado financeiro nacional.





MINISTÉRIO DA PREVIDÊNCIA SOCIAL - MPS
SECRETARIA DE POLÍTICAS DE PREVIDÊNCIA SOCIAL - SPPS
DEPARTAMENTO DOS REGIMES DE PREVIDÊNCIA NO SERVIÇO PÚBLICO - DRPSP

DEMONSTRATIVO DE APLICAÇÕES E INVESTIMENTOS DOS RECURSOS - DAIR

FUNDOS DE INVESTIMENTO ANALISADOS	
Instituição:	30.822.936/0001-69 - BB GESTÃO DE RECURSOS DISTRIBUIDORA DE TÍTULOS E VALORES MOBILIÁRIOS S.A. Número do Termo de Análise de Credenciamento/Cadastramento:
Segmento:	Renda Fixa Tipo de Ativo: FI 100% títulos TN - Art. 7º, I, b
CNPJ do Fundo de Investimento Analisado:	03543447000103 Nome do Fundo de Investimento Analisado: BB PREVIDENCIÁRIO RENDA FIXA IMA-B 5 LP FUNDO DE INVESTIMENTOS EM COTAS DE FI
Data da Análise:	12/06/2019
Conclusão da Análise do Fundo:	O fundo possui patrimônio suficiente para suportar aplicação visando a diversificação da carteira de investimentos e respeitando os limites da Resolução CMN 3.922/2010 e 4.392/2014 e outras disposições normatizadoras e reguladoras, bem como, atende os requisitos para o credenciamento no Igarassu Previdência.
Instituição:	90.400.888/0001-42 - BANCO SANTANDER (BRASIL) S.A. Número do Termo de Análise de Credenciamento/Cadastramento:
Segmento:	Renda Fixa Tipo de Ativo: FI 100% títulos TN - Art. 7º, I, b
CNPJ do Fundo de Investimento Analisado:	14504578000190 Nome do Fundo de Investimento Analisado: SANTANDER FUNDO DE INVESTIMENTO EM COTAS DE FUNDOS DE INVESTIMENTO IMA-B INSTITUCIONAL TP RF LP
Data da Análise:	11/06/2019
Conclusão da Análise do Fundo:	O fundo possui patrimônio suficiente para suportar aplicação visando a diversificação da carteira de investimentos e respeitando os limites da Resolução CMN 3.922/2010 e 4.392/2014 e outras disposições normatizadoras e reguladoras, bem como, atende os requisitos para o credenciamento no Igarassu Previdência. Além disso, apresenta benchmark compatível com metas de rentabilidades institucionais e parâmetros técnicos de risco e performance semelhantes com outras classes de fundos do mercado e fundos credenciados.
Instituição:	90.400.888/0001-42 - BANCO SANTANDER (BRASIL) S.A. Número do Termo de Análise de Credenciamento/Cadastramento:
Segmento:	Renda Fixa Tipo de Ativo: FI Renda Fixa - Geral - Art. 7º, IV, a
CNPJ do Fundo de Investimento Analisado:	06095438000187 Nome do Fundo de Investimento Analisado: SANTANDER FIC FI INSTITUCIONAL RF
Data da Análise:	10/06/2019
Conclusão da Análise do Fundo:	O fundo possui patrimônio suficiente para suportar aplicação visando a diversificação da carteira de investimentos e respeitando os limites da Resolução CMN 3.922/2010 e 4.392/2014 e outras disposições normatizadoras e reguladoras, bem como, atende os requisitos para o credenciamento no Igarassu Previdência. Além disso, apresenta benchmark compatível com metas de rentabilidades institucionais e parâmetros técnicos de risco e performance semelhantes com outras classes de fundos do mercado e fundos credenciados.
Instituição:	30.822.936/0001-69 - BB GESTÃO DE RECURSOS DISTRIBUIDORA DE TÍTULOS E VALORES MOBILIÁRIOS S.A. Número do Termo de Análise de Credenciamento/Cadastramento:
Segmento:	Renda Fixa Tipo de Ativo: FI 100% títulos TN - Art. 7º, I, b
CNPJ do Fundo de Investimento Analisado:	07442078000105 Nome do Fundo de Investimento Analisado: BB PREVIDENCIÁRIO RENDA FIXA IMA-B TÍTULOS PÚBLICOS FUNDO DE INVESTIMENTO
Data da Análise:	12/06/2019
Conclusão da Análise do Fundo:	O fundo possui patrimônio suficiente para suportar aplicação visando a diversificação da carteira de investimentos e respeitando os limites da Resolução CMN 3.922/2010 e 4.392/2014 e outras disposições normatizadoras e reguladoras, bem como, atende os requisitos para o credenciamento no Igarassu Previdência. Além disso, apresenta benchmark compatível com metas de rentabilidades institucionais e parâmetros técnicos de risco e performance semelhantes com outras classes de fundos do mercado e fundos credenciados.





MINISTÉRIO DA PREVIDÊNCIA SOCIAL - MPS
SECRETARIA DE POLÍTICAS DE PREVIDÊNCIA SOCIAL - SPPS
DEPARTAMENTO DOS REGIMES DE PREVIDÊNCIA NO SERVIÇO PÚBLICO - DRPSP

DEMONSTRATIVO DE APLICAÇÕES E INVESTIMENTOS DOS RECURSOS - DAIR

FUNDOS DE INVESTIMENTO ANALISADOS		
Instituição:	30.822.936/0001-69 - BB GESTÃO DE RECURSOS DISTRIBUIDORA DE TÍTULOS E VALORES MOBILIÁRIOS S.A.	Número do Termo de Análise de Credenciamento/Cadastramento:
Segmento:	Renda Fixa	Tipo de Ativo: FI 100% títulos TN - Art. 7º, I, b
CNPJ do Fundo de Investimento Analisado:	11328882000135	Nome do Fundo de Investimento Analisado: BB PREVIDENCIÁRIO RENDA FIXA IRF-M1 TÍTULOS PÚBLICOS FUNDO DE INVESTIMENTO EM COTAS DE FI
Data da Análise:	12/06/2019	
Conclusão da Análise do Fundo:	O fundo possui patrimônio suficiente para suportar aplicação visando a diversificação da carteira de investimentos e respeitando os limites da Resolução CMN 3.922/2010 e 4.392/2014 e outras disposições normatizadoras e reguladoras, bem como, atende os requisitos para o credenciamento no Igarassu Previdência. Além disso, apresenta benchmark compatível com metas de rentabilidades institucionais e parâmetros técnicos de risco e performance semelhantes com outras classes de fundos do mercado e fundos credenciados.	
Instituição:	00.360.305/0001-04 - CAIXA ECONÔMICA FEDERAL	Número do Termo de Análise de Credenciamento/Cadastramento:
Segmento:	Renda Fixa	Tipo de Ativo: FI 100% títulos TN - Art. 7º, I, b
CNPJ do Fundo de Investimento Analisado:	14386926000171	Nome do Fundo de Investimento Analisado: FUNDO DE INVESTIMENTO CAIXA BRASIL IDKA IPCA 2A TITULOS PUBLICOS RENDA FIXA LONGO PRAZO
Data da Análise:	12/06/2019	
Conclusão da Análise do Fundo:	O fundo possui patrimônio suficiente para suportar aplicação visando a diversificação da carteira de investimentos e respeitando os limites da Resolução CMN 3.922/2010 e 4.392/2014 e outras disposições normatizadoras e reguladoras, bem como, atende os requisitos para o credenciamento no Igarassu Previdência. Além disso, apresenta benchmark compatível com metas de rentabilidades institucionais e parâmetros técnicos de risco e performance semelhantes com outras classes de fundos do mercado e fundos credenciados.	
Instituição:	30.822.936/0001-69 - BB GESTÃO DE RECURSOS DISTRIBUIDORA DE TÍTULOS E VALORES MOBILIÁRIOS S.A.	Número do Termo de Análise de Credenciamento/Cadastramento:
Segmento:	Renda Fixa	Tipo de Ativo: FI Renda Fixa - Geral - Art. 7º, IV, a
CNPJ do Fundo de Investimento Analisado:	13077415000105	Nome do Fundo de Investimento Analisado: BB PREVIDENCIÁRIO RENDA FIXA FLUXO FUNDO DE INVESTIMENTO EM COTAS DE FUNDOS DE INVESTIMENTO
Data da Análise:	12/06/2019	
Conclusão da Análise do Fundo:	O fundo possui patrimônio suficiente para suportar aplicação visando a diversificação da carteira de investimentos e respeitando os limites da Resolução CMN 3.922/2010 e 4.392/2014 e outras disposições normatizadoras e reguladoras, bem como, atende os requisitos para o credenciamento no Igarassu Previdência. Além disso, apresenta benchmark compatível com metas de rentabilidades institucionais e parâmetros técnicos de risco e performance semelhantes com outras classes de fundos do mercado e fundos credenciados.	
Instituição:	30.822.936/0001-69 - BB GESTÃO DE RECURSOS DISTRIBUIDORA DE TÍTULOS E VALORES MOBILIÁRIOS S.A.	Número do Termo de Análise de Credenciamento/Cadastramento:
Segmento:	Renda Fixa	Tipo de Ativo: FI Renda Fixa - Geral - Art. 7º, IV, a
CNPJ do Fundo de Investimento Analisado:	19303795000135	Nome do Fundo de Investimento Analisado: BB PREVIDENCIÁRIO RENDA FIXA TÍTULOS PÚBLICOS IPCA III FUNDO DE INVESTIMENTO
Data da Análise:	12/06/2019	
Conclusão da Análise do Fundo:	O fundo possui patrimônio suficiente para suportar aplicação visando a diversificação da carteira de investimentos e respeitando os limites da Resolução CMN 3.922/2010 e 4.392/2014 e outras disposições normatizadoras e reguladoras, bem como, atende os requisitos para o credenciamento no Igarassu Previdência. Além disso, apresenta benchmark compatível com metas de rentabilidades institucionais e parâmetros técnicos de risco e performance semelhantes com outras classes de fundos do mercado e fundos credenciados.	





MINISTÉRIO DA PREVIDÊNCIA SOCIAL - MPS
SECRETARIA DE POLÍTICAS DE PREVIDÊNCIA SOCIAL - SPPS
DEPARTAMENTO DOS REGIMES DE PREVIDÊNCIA NO SERVIÇO PÚBLICO - DRPSP

DEMONSTRATIVO DE APLICAÇÕES E INVESTIMENTOS DOS RECURSOS - DAIR

FUNDOS DE INVESTIMENTO ANALISADOS		
Instituição:	00.360.305/0001-04 - CAIXA ECONÔMICA FEDERAL	Número do Termo de Análise de Credenciamento/Cadastramento:
Segmento:	Renda Fixa	Tipo de Ativo: FI Renda Fixa - Geral - Art. 7º, IV, a
CNPJ do Fundo de Investimento Analisado:	03737206000197	Nome do Fundo de Investimento Analisado: FUNDO DE INVESTIMENTO CAIXA BRASIL RENDA FIXA REFERENCIADO DI LONGO PRAZO
Data da Análise:	11/06/2019	
Conclusão da Análise do Fundo:	O fundo possui patrimônio suficiente para suportar aplicação visando a diversificação da carteira de investimentos e respeitando os limites da Resolução CMN 3.922/2010 e 4.392/2014 e outras disposições normatizadoras e reguladoras, bem como, atende os requisitos para o credenciamento no Igarassu Previdência. Além disso, apresenta benchmark compatível com metas de rentabilidades institucionais e parâmetros técnicos de risco e performance semelhantes com outras classes de fundos do mercado e fundos credenciados.	
Instituição:	30.822.936/0001-69 - BB GESTÃO DE RECURSOS DISTRIBUIDORA DE TÍTULOS E VALORES MOBILIÁRIOS S.A.	Número do Termo de Análise de Credenciamento/Cadastramento:
Segmento:	Renda Fixa	Tipo de Ativo: FI 100% títulos TN - Art. 7º, I, b
CNPJ do Fundo de Investimento Analisado:	13327340000173	Nome do Fundo de Investimento Analisado: BB PREVIDENCIÁRIO RENDA FIXA IMA-B5+ TÍTULOS PÚBLICOS FUNDO DE INVESTIMENTO
Data da Análise:	12/06/2019	
Conclusão da Análise do Fundo:	O fundo possui patrimônio suficiente para suportar aplicação visando a diversificação da carteira de investimentos e respeitando os limites da Resolução CMN 3.922/2010 e 4.392/2014 e outras disposições normatizadoras e reguladoras, bem como, atende os requisitos para o credenciamento no Igarassu Previdência. Além disso, apresenta benchmark compatível com metas de rentabilidades institucionais e parâmetros técnicos de risco e performance semelhantes com outras classes de fundos do mercado e fundos credenciados.	
Instituição:	30.822.936/0001-69 - BB GESTÃO DE RECURSOS DISTRIBUIDORA DE TÍTULOS E VALORES MOBILIÁRIOS S.A.	Número do Termo de Análise de Credenciamento/Cadastramento:
Segmento:	Renda Fixa	Tipo de Ativo: FI 100% títulos TN - Art. 7º, I, b
CNPJ do Fundo de Investimento Analisado:	13322205000135	Nome do Fundo de Investimento Analisado: BB PREVIDENCIÁRIO RENDA FIXA IDKA2 TÍTULOS PÚBLICOS FUNDO DE INVESTIMENTO
Data da Análise:	12/06/2019	
Conclusão da Análise do Fundo:	O fundo possui patrimônio suficiente para suportar aplicação visando a diversificação da carteira de investimentos e respeitando os limites da Resolução CMN 3.922/2010 e 4.392/2014 e outras disposições normatizadoras e reguladoras, bem como, atende os requisitos para o credenciamento no Igarassu Previdência. Além disso, apresenta benchmark compatível com metas de rentabilidades institucionais e parâmetros técnicos de risco e performance semelhantes com outras classes de fundos do mercado e fundos credenciados.	
Instituição:	00.360.305/0001-04 - CAIXA ECONÔMICA FEDERAL	Número do Termo de Análise de Credenciamento/Cadastramento:
Segmento:	Renda Fixa	Tipo de Ativo: FI 100% títulos TN - Art. 7º, I, b
CNPJ do Fundo de Investimento Analisado:	11060913000110	Nome do Fundo de Investimento Analisado: FUNDO DE INVESTIMENTO CAIXA BRASIL IMA-B 5 TÍTULOS PÚBLICOS RENDA FIXA LONGO PRAZO
Data da Análise:	10/06/2019	
Conclusão da Análise do Fundo:	O fundo possui patrimônio suficiente para suportar aplicação visando a diversificação da carteira de investimentos e respeitando os limites da Resolução CMN 3.922/2010 e 4.392/2014 e outras disposições normatizadoras e reguladoras, bem como, atende os requisitos para o credenciamento no Igarassu Previdência. Além disso, apresenta benchmark compatível com metas de rentabilidades institucionais e parâmetros técnicos de risco e performance semelhantes com outras classes de fundos do mercado e fundos credenciados.	





MINISTÉRIO DA PREVIDÊNCIA SOCIAL - MPS
SECRETARIA DE POLÍTICAS DE PREVIDÊNCIA SOCIAL - SPPS
DEPARTAMENTO DOS REGIMES DE PREVIDÊNCIA NO SERVIÇO PÚBLICO - DRPSP

DEMONSTRATIVO DE APLICAÇÕES E INVESTIMENTOS DOS RECURSOS - DAIR

FUNDOS DE INVESTIMENTO ANALISADOS		
Instituição:	00.360.305/0001-04 - CAIXA ECONÔMICA FEDERAL	Número do Termo de Análise de Credenciamento/Cadastramento:
Segmento:	Renda Fixa	Tipo de Ativo: FI 100% títulos TN - Art. 7º, I, b
CNPJ do Fundo de Investimento Analisado:	10740658000193	Nome do Fundo de Investimento Analisado: FUNDO DE INVESTIMENTO CAIXA BRASIL IMA-B TÍTULOS PÚBLICOS RENDA FIXA LONGO PRAZO
Data da Análise:	10/06/2019	
Conclusão da Análise do Fundo:	O fundo possui patrimônio suficiente para suportar aplicação visando a diversificação da carteira de investimentos e respeitando os limites da Resolução CMN 3.922/2010 e 4.392/2014 e outras disposições normatizadoras e reguladoras, bem como, atende os requisitos para o credenciamento no Igarassu Previdência. Além disso, apresenta benchmark compatível com metas de rentabilidades institucionais e parâmetros técnicos de risco e performance semelhantes com outras classes de fundos do mercado e fundos credenciados.	
Instituição:	00.360.305/0001-04 - CAIXA ECONÔMICA FEDERAL	Número do Termo de Análise de Credenciamento/Cadastramento:
Segmento:	Renda Fixa	Tipo de Ativo: FI 100% títulos TN - Art. 7º, I, b
CNPJ do Fundo de Investimento Analisado:	10740670000106	Nome do Fundo de Investimento Analisado: FUNDO DE INVESTIMENTO CAIXA BRASIL IRF-M 1 TÍTULOS PÚBLICOS RENDA FIXA
Data da Análise:	10/06/2019	
Conclusão da Análise do Fundo:	O fundo possui patrimônio suficiente para suportar aplicação visando a diversificação da carteira de investimentos e respeitando os limites da Resolução CMN 3.922/2010 e 4.392/2014 e outras disposições normatizadoras e reguladoras, bem como, atende os requisitos para o credenciamento no Igarassu Previdência. Além disso, apresenta benchmark compatível com metas de rentabilidades institucionais e parâmetros técnicos de risco e performance semelhantes com outras classes de fundos do mercado e fundos credenciados.	
Instituição:	00.360.305/0001-04 - CAIXA ECONÔMICA FEDERAL	Número do Termo de Análise de Credenciamento/Cadastramento:
Segmento:	Renda Fixa	Tipo de Ativo: FI 100% títulos TN - Art. 7º, I, b
CNPJ do Fundo de Investimento Analisado:	10577503000188	Nome do Fundo de Investimento Analisado: FUNDO DE INVESTIMENTO CAIXA BRASIL IMA-B 5+ TÍTULOS PÚBLICOS RENDA FIXA LONGO PRAZO
Data da Análise:	10/06/2019	
Conclusão da Análise do Fundo:	O fundo possui patrimônio suficiente para suportar aplicação visando a diversificação da carteira de investimentos e respeitando os limites da Resolução CMN 3.922/2010 e 4.392/2014 e outras disposições normatizadoras e reguladoras, bem como, atende os requisitos para o credenciamento no Igarassu Previdência. Além disso, apresenta benchmark compatível com metas de rentabilidades institucionais e parâmetros técnicos de risco e performance semelhantes com outras classes de fundos do mercado e fundos credenciados.	
Instituição:	30.822.936/0001-69 - BB GESTÃO DE RECURSOS DISTRIBUIDORA DE TÍTULOS E VALORES MOBILIÁRIOS S.A.	Número do Termo de Análise de Credenciamento/Cadastramento:
Segmento:	Renda Fixa	Tipo de Ativo: FI Renda Fixa - Geral - Art. 7º, IV, a
CNPJ do Fundo de Investimento Analisado:	13077418000149	Nome do Fundo de Investimento Analisado: BB PREVIDENCIÁRIO RENDA FIXA PERFIL FUNDO DE INVESTIMENTO EM COTAS DE FUNDOS DE INVESTIMENTO
Data da Análise:	12/06/2019	
Conclusão da Análise do Fundo:	O fundo possui patrimônio suficiente para suportar aplicação visando a diversificação da carteira de investimentos e respeitando os limites da Resolução CMN 3.922/2010 e 4.392/2014 e outras disposições normatizadoras e reguladoras, bem como, atende os requisitos para o credenciamento no Igarassu Previdência. Além disso, apresenta benchmark compatível com metas de rentabilidades institucionais e parâmetros técnicos de risco e performance semelhantes com outras classes de fundos do mercado e fundos credenciados.	





MINISTÉRIO DA PREVIDÊNCIA SOCIAL - MPS
SECRETARIA DE POLÍTICAS DE PREVIDÊNCIA SOCIAL - SPPS
DEPARTAMENTO DOS REGIMES DE PREVIDÊNCIA NO SERVIÇO PÚBLICO - DRPSP

DEMONSTRATIVO DE APLICAÇÕES E INVESTIMENTOS DOS RECURSOS - DAIR

FUNDOS DE INVESTIMENTO ANALISADOS		
Instituição:	30.822.936/0001-69 - BB GESTÃO DE RECURSOS DISTRIBUIDORA DE TÍTULOS E VALORES MOBILIÁRIOS S.A.	Número do Termo de Análise de Credenciamento/Cadastramento:
Segmento:	Renda Fixa	Tipo de Ativo: FI 100% títulos TN - Art. 7º, I, b
CNPJ do Fundo de Investimento Analisado:	19768733000107	Nome do Fundo de Investimento Analisado: FUNDO DE INVESTIMENTO CAIXA BRASIL 2018 II TÍTULOS PÚBLICOS RENDA FIXA
Data da Análise:	11/06/2019	
Conclusão da Análise do Fundo:	O fundo possui patrimônio suficiente para suportar aplicação visando a diversificação da carteira de investimentos e respeitando os limites da Resolução CMN 3.922/2010 e 4.392/2014 e outras disposições normatizadoras e reguladoras, bem como, atende os requisitos para o credenciamento no Igarassu Previdência. Além disso, apresenta benchmark compatível com metas de rentabilidades institucionais e parâmetros técnicos de risco e performance semelhantes com outras classes de fundos do mercado e fundos credenciados.	
Instituição:	00.360.305/0001-04 - CAIXA ECONÔMICA FEDERAL	Número do Termo de Análise de Credenciamento/Cadastramento:
Segmento:	Renda Fixa	Tipo de Ativo: FI Renda Fixa - Geral - Art. 7º, IV, a
CNPJ do Fundo de Investimento Analisado:	14508643000155	Nome do Fundo de Investimento Analisado: FUNDO DE INVESTIMENTO CAIXA BRASIL DISPONIBILIDADES RENDA FIXA
Data da Análise:	11/06/2019	
Conclusão da Análise do Fundo:	O fundo possui patrimônio suficiente para suportar aplicação visando a diversificação da carteira de investimentos e respeitando os limites da Resolução CMN 3.922/2010 e 4.392/2014 e outras disposições normatizadoras e reguladoras, bem como, atende os requisitos para o credenciamento no Igarassu Previdência. Além disso, apresenta benchmark compatível com metas de rentabilidades institucionais e parâmetros técnicos de risco e performance semelhantes com outras classes de fundos do mercado e fundos credenciados.	
Instituição:	90.400.888/0001-42 - BANCO SANTANDER (BRASIL) S.A.	Número do Termo de Análise de Credenciamento/Cadastramento:
Segmento:	Renda Fixa	Tipo de Ativo: FI 100% títulos TN - Art. 7º, I, b
CNPJ do Fundo de Investimento Analisado:	11180607000117	Nome do Fundo de Investimento Analisado: SANTANDER FIC IMA B TIT PUB RF LP
Data da Análise:	11/06/2019	
Conclusão da Análise do Fundo:	O fundo possui patrimônio suficiente para suportar aplicação visando a diversificação da carteira de investimentos e respeitando os limites da Resolução CMN 3.922/2010 e 4.392/2014 e outras disposições normatizadoras e reguladoras, bem como, atende os requisitos para o credenciamento no Igarassu Previdência. Além disso, apresenta benchmark compatível com metas de rentabilidades institucionais e parâmetros técnicos de risco e performance semelhantes com outras classes de fundos do mercado e fundos credenciados.	
Instituição:	90.400.888/0001-42 - BANCO SANTANDER (BRASIL) S.A.	Número do Termo de Análise de Credenciamento/Cadastramento:
Segmento:	Renda Variável e Investimentos Estruturados	Tipo de Ativo: FI Multimercado - Aberto - Art. 8º, III
CNPJ do Fundo de Investimento Analisado:	03765626000187	Nome do Fundo de Investimento Analisado: SANTANDER PERFORMANCE FIC MM
Data da Análise:	10/06/2019	
Conclusão da Análise do Fundo:	O fundo possui patrimônio suficiente para suportar aplicação visando a diversificação da carteira de investimentos e respeitando os limites da Resolução CMN 3.922/2010 e 4.392/2014 e outras disposições normatizadoras e reguladoras, bem como, atende os requisitos para o credenciamento no Igarassu Previdência. Além disso, apresenta benchmark compatível com metas de rentabilidades institucionais e parâmetros técnicos de risco e performance semelhantes com outras classes de fundos do mercado e fundos credenciados.	





MINISTÉRIO DA PREVIDÊNCIA SOCIAL - MPS
SECRETARIA DE POLÍTICAS DE PREVIDÊNCIA SOCIAL - SPPS
DEPARTAMENTO DOS REGIMES DE PREVIDÊNCIA NO SERVIÇO PÚBLICO - DRPSP

DEMONSTRATIVO DE APLICAÇÕES E INVESTIMENTOS DOS RECURSOS - DAIR

FUNDOS DE INVESTIMENTO ANALISADOS		
Instituição:	90.400.888/0001-42 - BANCO SANTANDER (BRASIL) S.A.	Número do Termo de Análise de Credenciamento/Cadastramento:
Segmento:	Renda Fixa	Tipo de Ativo: FI 100% títulos TN - Art. 7º, I, b
CNPJ do Fundo de Investimento Analisado:	10979017000196	Nome do Fundo de Investimento Analisado: SANTANDER FIC IRFM1 TP RF
Data da Análise:	11/06/2019	
Conclusão da Análise do Fundo:	O fundo possui patrimônio suficiente para suportar aplicação visando a diversificação da carteira de investimentos e respeitando os limites da Resolução CMN 3.922/2010 e 4.392/2014 e outras disposições normatizadoras e reguladoras, bem como, atende os requisitos para o credenciamento no Igarassu Previdência. Além disso, apresenta benchmark compatível com metas de rentabilidades institucionais e parâmetros técnicos de risco e performance semelhantes com outras classes de fundos do mercado e fundos credenciados.	
Instituição:	90.400.888/0001-42 - BANCO SANTANDER (BRASIL) S.A.	Número do Termo de Análise de Credenciamento/Cadastramento:
Segmento:	Renda Fixa	Tipo de Ativo: FI 100% títulos TN - Art. 7º, I, b
CNPJ do Fundo de Investimento Analisado:	10979025000132	Nome do Fundo de Investimento Analisado: SANTANDER FI IRF M1 TP RF
Data da Análise:	10/06/2019	
Conclusão da Análise do Fundo:	O fundo possui patrimônio suficiente para suportar aplicação visando a diversificação da carteira de investimentos e respeitando os limites da Resolução CMN 3.922/2010 e 4.392/2014 e outras disposições normatizadoras e reguladoras, bem como, atende os requisitos para o credenciamento no Igarassu Previdência. Além disso, apresenta benchmark compatível com metas de rentabilidades institucionais e parâmetros técnicos de risco e performance semelhantes com outras classes de fundos do mercado e fundos credenciados.	
Instituição:	00.360.305/0001-04 - CAIXA ECONÔMICA FEDERAL	Número do Termo de Análise de Credenciamento/Cadastramento:
Segmento:	Renda Fixa	Tipo de Ativo: FI Renda Fixa - Geral - Art. 7º, IV, a
CNPJ do Fundo de Investimento Analisado:	05164356000184	Nome do Fundo de Investimento Analisado: CAIXA BRASIL TITULOS PUBLICOS RF
Data da Análise:	11/06/2019	
Conclusão da Análise do Fundo:	O fundo possui patrimônio suficiente para suportar aplicação visando a diversificação da carteira de investimentos e respeitando os limites da Resolução CMN 3.922/2010 e 4.392/2014 e outras disposições normatizadoras e reguladoras, bem como, atende os requisitos para o credenciamento no Igarassu Previdência. Além disso, apresenta benchmark compatível com metas de rentabilidades institucionais e parâmetros técnicos de risco e performance semelhantes com outras classes de fundos do mercado e fundos credenciados.	
Instituição:	90.400.888/0001-42 - BANCO SANTANDER (BRASIL) S.A.	Número do Termo de Análise de Credenciamento/Cadastramento:
Segmento:	Renda Fixa	Tipo de Ativo: FI 100% títulos TN - Art. 7º, I, b
CNPJ do Fundo de Investimento Analisado:	13455117000101	Nome do Fundo de Investimento Analisado: SANTANDER FIC IMA B 5 TIT PUB RF
Data da Análise:	11/06/2019	
Conclusão da Análise do Fundo:	O fundo possui patrimônio suficiente para suportar aplicação visando a diversificação da carteira de investimentos e respeitando os limites da Resolução CMN 3.922/2010 e 4.392/2014 e outras disposições normatizadoras e reguladoras, bem como, atende os requisitos para o credenciamento no Igarassu Previdência. Além disso, apresenta benchmark compatível com metas de rentabilidades institucionais e parâmetros técnicos de risco e performance semelhantes com outras classes de fundos do mercado e fundos credenciados.	





MINISTÉRIO DA PREVIDÊNCIA SOCIAL - MPS
SECRETARIA DE POLÍTICAS DE PREVIDÊNCIA SOCIAL - SPPS
DEPARTAMENTO DOS REGIMES DE PREVIDÊNCIA NO SERVIÇO PÚBLICO - DRPSP

DEMONSTRATIVO DE APLICAÇÕES E INVESTIMENTOS DOS RECURSOS - DAIR

FUNDOS DE INVESTIMENTO ANALISADOS		
Instituição:	30.822.936/0001-69 - BB GESTÃO DE RECURSOS DISTRIBUIDORA DE TÍTULOS E VALORES MOBILIÁRIOS S.A.	Número do Termo de Análise de Credenciamento/Cadastramento:
Segmento:	Renda Fixa	Tipo de Ativo: FI 100% títulos TN - Art. 7º, I, b
CNPJ do Fundo de Investimento Analisado:	07861554000122	Nome do Fundo de Investimento Analisado: BB PREVIDENCIÁRIO RENDA FIXA IMA-B FUNDO DE INVESTIMENTO
Data da Análise:	10/06/2019	
Conclusão da Análise do Fundo:	O fundo possui patrimônio suficiente para suportar aplicação visando a diversificação da carteira de investimentos e respeitando os limites da Resolução CMN 3.922/2010 e 4.392/2014 e outras disposições normatizadoras e reguladoras, bem como, atende os requisitos para o credenciamento no Igarassu Previdência. Além disso, apresenta benchmark compatível com metas de rentabilidades institucionais e parâmetros técnicos de risco e performance semelhantes com outras classes de fundos do mercado e fundos credenciados.	
Instituição:	00.360.305/0001-04 - CAIXA ECONÔMICA FEDERAL	Número do Termo de Análise de Credenciamento/Cadastramento:
Segmento:	Renda Fixa	Tipo de Ativo: FI 100% títulos TN - Art. 7º, I, b
CNPJ do Fundo de Investimento Analisado:	14508605000100	Nome do Fundo de Investimento Analisado: CAIXA FI BRASIL IRF M RF LP
Data da Análise:	10/06/2019	
Conclusão da Análise do Fundo:	O fundo possui patrimônio suficiente para suportar aplicação visando a diversificação da carteira de investimentos e respeitando os limites da Resolução CMN 3.922/2010 e 4.392/2014 e outras disposições normatizadoras e reguladoras, bem como, atende os requisitos para o credenciamento no Igarassu Previdência. Além disso, apresenta benchmark compatível com metas de rentabilidades institucionais e parâmetros técnicos de risco e performance semelhantes com outras classes de fundos do mercado e fundos credenciados.	
Instituição:	00.360.305/0001-04 - CAIXA ECONÔMICA FEDERAL	Número do Termo de Análise de Credenciamento/Cadastramento:
Segmento:	Renda Variável e Investimentos Estruturados	Tipo de Ativo: FI de Ações - Geral - Art. 8º, II, a
CNPJ do Fundo de Investimento Analisado:	17502937000168	Nome do Fundo de Investimento Analisado: FIA CAIXA INSTITUCIONAL BDR NIVEL I
Data da Análise:	10/06/2019	
Conclusão da Análise do Fundo:	O fundo possui patrimônio suficiente para suportar aplicação visando a diversificação da carteira de investimentos e respeitando os limites da Resolução CMN 3.922/2010 e 4.392/2014 e outras disposições normatizadoras e reguladoras, bem como, atende os requisitos para o credenciamento no Igarassu Previdência.	
Instituição:	10.231.177/0001-52 - Santander Brasil Gestao De Recursos Ltda	Número do Termo de Análise de Credenciamento/Cadastramento:
Segmento:	Renda Variável e Investimentos Estruturados	Tipo de Ativo: FI de Ações - Índices c/ no mínimo 50 ações - Art. 8º, I, a
CNPJ do Fundo de Investimento Analisado:	01699688000102	Nome do Fundo de Investimento Analisado: SANTANDER IBOVESPA ATIVO INSTITUCIONAL AÇÕES
Data da Análise:	11/06/2019	
Conclusão da Análise do Fundo:	O fundo possui patrimônio suficiente para suportar aplicação visando a diversificação da carteira de investimentos e respeitando os limites da Resolução CMN 3.922/2010 e 4.392/2014 e outras disposições normatizadoras e reguladoras, bem como, atende os requisitos para o credenciamento no Igarassu Previdência. Além disso, apresenta benchmark compatível com metas de rentabilidades institucionais e parâmetros técnicos de risco e performance semelhantes com outras classes de fundos do mercado e fundos credenciados.	





MINISTÉRIO DA PREVIDÊNCIA SOCIAL - MPS
SECRETARIA DE POLÍTICAS DE PREVIDÊNCIA SOCIAL - SPPS
DEPARTAMENTO DOS REGIMES DE PREVIDÊNCIA NO SERVIÇO PÚBLICO - DRPSP

DEMONSTRATIVO DE APLICAÇÕES E INVESTIMENTOS DOS RECURSOS - DAIR

FUNDOS DE INVESTIMENTO ANALISADOS		
Instituição:	30.822.936/0001-69 - BB GESTÃO DE RECURSOS DISTRIBUIDORA DE TÍTULOS E VALORES MOBILIÁRIOS S.A.	Número do Termo de Análise de Credenciamento/Cadastramento:
Segmento:	Renda Fixa	Tipo de Ativo: FI 100% títulos TN - Art. 7º, I, b
CNPJ do Fundo de Investimento Analisado:	25078994000190	Nome do Fundo de Investimento Analisado: BB PREVIDENCIÁRIO RENDA FIXA ALOCAÇÃO ATIVA FUNDO DE INVESTIMENTO EM COTAS DE FUNDOS DE INVESTIMENTO
Data da Análise:	12/06/2019	
Conclusão da Análise do Fundo:	O fundo possui patrimônio suficiente para suportar aplicação visando a diversificação da carteira de investimentos e respeitando os limites da Resolução CMN 3.922/2010 e 4.392/2014 e outras disposições normatizadoras e reguladoras, bem como, atende os requisitos para o credenciamento no Igarassu Previdência. Além disso, apresenta benchmark compatível com metas de rentabilidades institucionais e parâmetros técnicos de risco e performance semelhantes com outras classes de fundos do mercado e fundos credenciados.	
Instituição:	30.822.936/0001-69 - BB GESTÃO DE RECURSOS DISTRIBUIDORA DE TÍTULOS E VALORES MOBILIÁRIOS S.A.	Número do Termo de Análise de Credenciamento/Cadastramento:
Segmento:	Renda Fixa	Tipo de Ativo: FI 100% títulos TN - Art. 7º, I, b
CNPJ do Fundo de Investimento Analisado:	07111384000169	Nome do Fundo de Investimento Analisado: BB PREVIDENCIÁRIO RENDA FIXA IRF-M TÍTULOS PÚBLICOS FUNDO DE INVESTIMENTO
Data da Análise:	12/06/2019	
Conclusão da Análise do Fundo:	O fundo possui patrimônio suficiente para suportar aplicação visando a diversificação da carteira de investimentos e respeitando os limites da Resolução CMN 3.922/2010 e 4.392/2014 e outras disposições normatizadoras e reguladoras, bem como, atende os requisitos para o credenciamento no Igarassu Previdência. Além disso, apresenta benchmark compatível com metas de rentabilidades institucionais e parâmetros técnicos de risco e performance semelhantes com outras classes de fundos do mercado e fundos credenciados.	
Instituição:	00.360.305/0001-04 - CAIXA ECONÔMICA FEDERAL	Número do Termo de Análise de Credenciamento/Cadastramento:
Segmento:	Renda Fixa	Tipo de Ativo: FI Renda Fixa - Geral - Art. 7º, IV, a
CNPJ do Fundo de Investimento Analisado:	23215097000155	Nome do Fundo de Investimento Analisado: FUNDO DE INVESTIMENTO EM COTAS DE FUNDOS DE INVESTIMENTO CAIXA BRASIL GESTÃO ESTRATÉGICA RENDA FIXA
Data da Análise:	11/06/2019	
Conclusão da Análise do Fundo:	O fundo possui patrimônio suficiente para suportar aplicação visando a diversificação da carteira de investimentos e respeitando os limites da Resolução CMN 3.922/2010 e 4.392/2014 e outras disposições normatizadoras e reguladoras, bem como, atende os requisitos para o credenciamento no Igarassu Previdência. Além disso, apresenta benchmark compatível com metas de rentabilidades institucionais e parâmetros técnicos de risco e performance semelhantes com outras classes de fundos do mercado e fundos credenciados.	
Instituição:	00.360.305/0001-04 - CAIXA ECONÔMICA FEDERAL	Número do Termo de Análise de Credenciamento/Cadastramento:
Segmento:	Renda Variável e Investimentos Estruturados	Tipo de Ativo: ETF - Índice de Ações (c/ no mínimo 50) - Art. 8º, I, b
CNPJ do Fundo de Investimento Analisado:	03737217000177	Nome do Fundo de Investimento Analisado: FUNDO DE INVESTIMENTO EM AÇÕES CAIXA BRASIL IBX-50
Data da Análise:	11/06/2019	
Conclusão da Análise do Fundo:	O fundo possui patrimônio suficiente para suportar aplicação visando a diversificação da carteira de investimentos e respeitando os limites da Resolução CMN 3.922/2010 e 4.392/2014 e outras disposições normatizadoras e reguladoras, bem como, atende os requisitos para o credenciamento no Igarassu Previdência. Além disso, apresenta benchmark compatível com metas de rentabilidades institucionais e parâmetros técnicos de risco e performance semelhantes com outras classes de fundos do mercado e fundos credenciados.	





MINISTÉRIO DA PREVIDÊNCIA SOCIAL - MPS
 SECRETARIA DE POLÍTICAS DE PREVIDÊNCIA SOCIAL - SPPS
 DEPARTAMENTO DOS REGIMES DE PREVIDÊNCIA NO SERVIÇO PÚBLICO - DRPSP

DEMONSTRATIVO DE APLICAÇÕES E INVESTIMENTOS DOS RECURSOS - DAIR

CARTEIRA DE INVESTIMENTOS								
SEGMENTO	TIPO DE ATIVO	LIMITE DA RESOLUÇÃO CMN %	FUNDO / PLANO CONSTITUÍDO	CARTEIRA ADMINISTRADA	IDENTIFICAÇÃO DO ATIVO	INDEXADOR / ÍNDICE DE REFERÊNCIA	QUANTIDADE	% DE RECURSOS DO RPPS
							VALOR ATUAL ATIVO	VALOR ATUAL DO PATRIMÔNIO LÍQUIDO DO FUNDO
							VALOR TOTAL ATUAL	% PATRIMÔNIO LÍQUIDO DO FUNDO
Renda Fixa	FI 100% títulos TN - Art. 7º, I, b	100,00	PLANO FINANCEIRO		13.322.205/0001-35 - BB PREVIDENCIÁRIO RENDA FIXA IDKA2 TÍTULOS PÚBLICOS FUNDO DE INVESTIMENTO	IDKA	27328,5286800000	0,15
							R\$ 2,5480970690	R\$ 7.591.725.749,0800000000
							R\$ 69.635,7400000000	0,00
Renda Fixa	FI 100% títulos TN - Art. 7º, I, b	100,00	TAXA DE ADMINISTRAÇÃO		11.180.607/0001-17 - SANTANDER FIC IMA B TIT PUB RF LP	IMA-B	2144,0760090000	1,56
							R\$ 335,7282502000	R\$ 17.860.803,5200000000
							R\$ 719.826,8900000000	4,03
Renda Fixa	FI 100% títulos TN - Art. 7º, I, b	100,00	PLANO FINANCEIRO		13.327.340/0001-73 - BB PREVIDENCIÁRIO RENDA FIXA IMA-B5+ TÍTULOS PÚBLICOS FUNDO DE INVESTIMENTO	IMA-B 5+	1884897,2981820000	12,87
							R\$ 3,1566425870	R\$ 2.741.205.138,3000000000
							R\$ 5.949.947,0800000000	0,22
Renda Fixa	FI 100% títulos TN - Art. 7º, I, b	100,00	PLANO FINANCEIRO		07.442.078/0001-05 - BB PREVIDENCIÁRIO RENDA FIXA IMA-B TÍTULOS PÚBLICOS FUNDO DE INVESTIMENTO	IMA-B	2314751,8066080000	28,96
							R\$ 5,7809833310	R\$ 5.680.713.627,6200000000
							R\$ 13.381.541,6100000000	0,24
Renda Fixa	FI 100% títulos TN - Art. 7º, I, b	100,00	PLANO FINANCEIRO		03.543.447/0001-03 - BB PREVIDENCIÁRIO RENDA FIXA IMA-B 5 LP FUNDO DE INVESTIMENTOS EM COTAS DE FI	IMA-B 5	158874,0269020000	6,25
							R\$ 18,1831880760	R\$ 3.911.936.273,1900000000
							R\$ 2.888.836,3100000000	0,07
Renda Fixa	FI 100% títulos TN - Art. 7º, I, b	100,00	PLANO FINANCEIRO		25.078.994/0001-90 - BB PREVIDENCIÁRIO RENDA FIXA ALOCAÇÃO ATIVA FUNDO DE INVESTIMENTO EM COTAS DE FUNDOS DE INVESTIMENTO	IMA-Geral	3961635,5759950000	11,93
							R\$ 1,3915595010	R\$ 7.006.317.796,9400000000
							R\$ 5.512.851,6300000000	0,08
Renda Fixa	FI 100% títulos TN - Art. 7º, I, b	100,00	PLANO FINANCEIRO		11.180.607/0001-17 - SANTANDER FIC IMA B TIT PUB RF LP	IMA-B	311,3305010000	0,23
							R\$ 335,7282502000	R\$ 17.860.803,5200000000
							R\$ 104.522,4400000000	0,59
Renda Fixa	FI 100% títulos TN - Art. 7º, I, b	100,00	PLANO PREVIDENCIÁRIO		13.327.340/0001-73 - BB PREVIDENCIÁRIO RENDA FIXA IMA-B5+ TÍTULOS PÚBLICOS FUNDO DE INVESTIMENTO	IMA-B 5+	266857,8927130000	1,82
							R\$ 3,1566425870	R\$ 2.741.205
							R\$ 842.374,9900000000	





MINISTÉRIO DA PREVIDÊNCIA SOCIAL - MPS
 SECRETARIA DE POLÍTICAS DE PREVIDÊNCIA SOCIAL - SPPS
 DEPARTAMENTO DOS REGIMES DE PREVIDÊNCIA NO SERVIÇO PÚBLICO - DRPSP

DEMONSTRATIVO DE APLICAÇÕES E INVESTIMENTOS DOS RECURSOS - DAIR

CARTEIRA DE INVESTIMENTOS								
SEGMENTO	TIPO DE ATIVO	LIMITE DA RESOLUÇÃO CMN %	FUNDO / PLANO CONSTITUÍDO	CARTEIRA ADMINISTRADA	IDENTIFICAÇÃO DO ATIVO	INDEXADOR / ÍNDICE DE REFERÊNCIA	QUANTIDADE	% DE RECURSOS DO RPPS
							VALOR ATUAL ATIVO	VALOR ATUAL DO PATRIMÔNIO LÍQUIDO DO FUNDO
							VALOR TOTAL ATUAL	% PATRIMÔNIO LÍQUIDO DO FUNDO
Renda Fixa	FI 100% títulos TN - Art. 7º, I, b	100,00	PLANO PREVIDENCIÁRIO		07.442.078/0001-05 - BB PREVIDENCIÁRIO RENDA FIXA IMA-B TÍTULOS PÚBLICOS FUNDO DE INVESTIMENTO	IMA-B	283022,0914600000	3,54
							R\$ 5.7809833310	R\$ 5.680.713.627,6200000000
							R\$ 1.636.145,9900000000	0,03
Renda Fixa	FI 100% títulos TN - Art. 7º, I, b	100,00	PLANO PREVIDENCIÁRIO		03.543.447/0001-03 - BB PREVIDENCIÁRIO RENDA FIXA IMA-B 5 LP FUNDO DE INVESTIMENTOS EM COTAS DE FI	IMA-B 5	43003,6790130000	1,69
							R\$ 18,1831880760	R\$ 3.911.936.273,1900000000
							R\$ 781.943,9800000000	0,02
Renda Fixa	FI 100% títulos TN - Art. 7º, I, b	100,00	TAXA DE ADMINISTRAÇÃO		14.504.578/0001-90 - SANTANDER FUNDO DE INVESTIMENTO EM COTAS DE FUNDOS DE INVESTIMENTO IMA-B INSTITUCIONAL TP RF LP	IMA-B	8523,9047660000	0,47
							R\$ 25,3840641000	R\$ 1.015.720.207,3800000000
							R\$ 216.371,3400000000	0,02
Renda Fixa	FI 100% títulos TN - Art. 7º, I, b	100,00	PLANO PREVIDENCIÁRIO		14.504.578/0001-90 - SANTANDER FUNDO DE INVESTIMENTO EM COTAS DE FUNDOS DE INVESTIMENTO IMA-B INSTITUCIONAL TP RF LP	IMA-B	11486,0599320000	0,63
							R\$ 25,3840641000	R\$ 1.015.720.207,3800000000
							R\$ 291.562,8800000000	0,03
Renda Fixa	FI 100% títulos TN - Art. 7º, I, b	100,00	PLANO FINANCEIRO		14.504.578/0001-90 - SANTANDER FUNDO DE INVESTIMENTO EM COTAS DE FUNDOS DE INVESTIMENTO IMA-B INSTITUCIONAL TP RF LP	CDI	11818,4384830000	0,65
							R\$ 25,3840641000	R\$ 1.015.720.207,3800000000
							R\$ 300.000,0000000000	0,03
Sub-total por Tipo de Ativo	FI 100% títulos TN - Art. 7º, I, b						8.974.654,71	70,75
							R\$ 32.695.560,88	
Renda Fixa	FI Renda Fixa - Geral - Art. 7º, IV, a	40,00	TAXA DE ADMINISTRAÇÃO		06.095.438/0001-87 - SANTANDER FIC FI INSTITUCIONAL RF	Outros (especificar)	1717,7721310000	1,86
							R\$ 499,5313467000	R\$ 779.719.162,8200000000
							R\$ 858.081,0300000000	0,11
Renda Fixa	FI Renda Fixa - Geral - Art. 7º, IV, a	40,00	PLANO FINANCEIRO		19.303.795/0001-35 - BB PREVIDENCIÁRIO RENDA FIXA TÍTULOS PÚBLICOS IPCA III FUNDO DE INVESTIMENTO	IPCA	960756,6325590000	4,27
							R\$ 2,0563271910	R\$ 873,17€
							R\$ 1.975.629,9900000000	





MINISTÉRIO DA PREVIDÊNCIA SOCIAL - MPS
 SECRETARIA DE POLÍTICAS DE PREVIDÊNCIA SOCIAL - SPPS
 DEPARTAMENTO DOS REGIMES DE PREVIDÊNCIA NO SERVIÇO PÚBLICO - DRPSP

DEMONSTRATIVO DE APLICAÇÕES E INVESTIMENTOS DOS RECURSOS - DAIR

CARTEIRA DE INVESTIMENTOS								
SEGMENTO	TIPO DE ATIVO	LIMITE DA RESOLUÇÃO CMN %	FUNDO / PLANO CONSTITUÍDO	CARTEIRA ADMINISTRADA	IDENTIFICAÇÃO DO ATIVO	INDEXADOR / ÍNDICE DE REFERÊNCIA	QUANTIDADE	% DE RECURSOS DO RPPS
							VALOR ATUAL ATIVO	VALOR ATUAL DO PATRIMÔNIO LÍQUIDO DO FUNDO
							VALOR TOTAL ATUAL	% PATRIMÔNIO LÍQUIDO DO FUNDO
Renda Fixa	FI Renda Fixa - Geral - Art. 7º, IV, a	40,00	PLANO FINANCEIRO		06.095.438/0001-87 - SANTANDER FIC FI INSTITUCIONAL RF	CDI	0,0000000000	0,00
							R\$ 499.5313467000	R\$ 779.719.162,8200000000
							R\$ 0,0000000000	0,00
Sub-total por Tipo de Ativo	FI Renda Fixa - Geral - Art. 7º, IV, a						962.474,40	6,13
							R\$ 2.833.711,02	
Sub-total por Segmento							9937129.1139340000	76,88
							R\$ 35.529.271,90	
Renda Variável e Investimentos Estruturados	FI de Ações - Índices c/ no mínimo 50 ações - Art. 8º, I, a	30,00	PLANO PREVIDENCIÁRIO		01.699.688/0001-02 - SANTANDER IBOVESPA ATIVO INSTITUCIONAL AÇÕES	IBOVESPA	43323.9859570000	1,65
							R\$ 17.5813809000	R\$ 526.012.669,0500000000
							R\$ 761.695.5000000000	0,14
Sub-total por Tipo de Ativo	FI de Ações - Índices c/ no mínimo 50 ações - Art. 8º, I, a						43.323,99	1,65
							R\$ 761.695,50	
Renda Variável e Investimentos Estruturados	ETF - Índice de Ações (c/ no mínimo 50) - Art. 8º, I, b	30,00	PLANO FINANCEIRO		03.737.217/0001-77 - FUNDO DE INVESTIMENTO EM AÇÕES CAIXA BRASIL IBX-50	IBOVESPA	1091866.4800370000	3,06
							R\$ 1.2972270000	R\$ 409.445.868,3300000000
							R\$ 1.416.398.6800000000	0,35
Sub-total por Tipo de Ativo	ETF - Índice de Ações (c/ no mínimo 50) - Art. 8º, I, b						1.091.866,48	3,06
							R\$ 1.416.398,68	
Renda Variável e Investimentos Estruturados	FI de Ações - Geral - Art. 8º, II, a	20,00	PLANO FINANCEIRO		17.502.937/0001-68 - FIA CAIXA INSTITUCIONAL BDR NIVEL I	Outros (especificar)	2918724.2321241900	18,41
							R\$ 2.9147190000	R\$ 523.60€
							R\$ 8.507.260,9800000000	





DEMONSTRATIVO DE APLICAÇÕES E INVESTIMENTOS DOS RECURSOS - DAIR

CARTEIRA DE INVESTIMENTOS								
SEGMENTO	TIPO DE ATIVO	LIMITE DA RESOLUÇÃO CMN %	FUNDO / PLANO CONSTITUÍDO	CARTEIRA ADMINISTRADA	IDENTIFICAÇÃO DO ATIVO	INDEXADOR / ÍNDICE DE REFERÊNCIA	QUANTIDADE	% DE RECURSOS DO RPPS
							VALOR ATUAL ATIVO	VALOR ATUAL DO PATRIMÔNIO LÍQUIDO DO FUNDO
							VALOR TOTAL ATUAL	% PATRIMÔNIO LÍQUIDO DO FUNDO
Sub-total por Tipo de Ativo	FI de Ações - Geral - Art. 8º, II, a						2.918.724,23	18,41
							R\$ 8.507.260,98	
Sub-total por Segmento							4053914.6981181900	23,12
							R\$ 10.685.355,16	
Disponibilidades Financeiras					1361 / 15.527-6 - 1 Banco do Brasil S.A.		1,0000000000	0,00
							R\$ 0,0000000000	
							R\$ 0,0000000000	
Disponibilidades Financeiras					2191 / 65-0 - 104 Caixa Econômica Federal		1,0000000000	0,00
							R\$ 1.256.5800000000	
							R\$ 1.256.5800000000	
Disponibilidades Financeiras					4025 / 13.000.095-5 - 33 Banco Santander (Brasil) S.A.		1,0000000000	0,16
							R\$ 75.102,1200000000	
							R\$ 75.102,1200000000	
Disponibilidades Financeiras					4025 / 13.000.104-2 - 33 Banco Santander (Brasil) S.A.		1,0000000000	0,09
							R\$ 42.502,4700000000	
							R\$ 42.502,4700000000	
Disponibilidades Financeiras					4025 / 45.000.002-6 - 33 Banco Santander (Brasil) S.A.		1,0000000000	0,00
							R\$ 0,0000000000	
							R\$ 0,0000000000	
Disponibilidades Financeiras					1361 / 53.041-7 - 1 Banco do Brasil S.A.		1,0000000000	0,00
							R\$ 0,0000000000	
							R\$ 0,0000000000	





MINISTÉRIO DA PREVIDÊNCIA SOCIAL - MPS

SECRETARIA DE POLÍTICAS DE PREVIDÊNCIA SOCIAL - SPPS

DEPARTAMENTO DOS REGIMES DE PREVIDÊNCIA NO SERVIÇO PÚBLICO - DRPSP

DEMONSTRATIVO DE APLICAÇÕES E INVESTIMENTOS DOS RECURSOS - DAIR

CARTEIRA DE INVESTIMENTOS								
SEGMENTO	TIPO DE ATIVO	LIMITE DA RESOLUÇÃO CMN %	FUNDO / PLANO CONSTITUÍDO	CARTEIRA ADMINISTRADA	IDENTIFICAÇÃO DO ATIVO	INDEXADOR / ÍNDICE DE REFERÊNCIA	QUANTIDADE	% DE RECURSOS DO RPPS
							VALOR ATUAL ATIVO	VALOR ATUAL DO PATRIMÔNIO LÍQUIDO DO FUNDO
							VALOR TOTAL ATUAL	% PATRIMÔNIO LÍQUIDO DO FUNDO
Sub-total por Segmento							6.0000000000	0,26
							R\$ 118.861,17	

TOTAL DE RECURSOS DO RPPS PARA CÔMPUTO DOS LIMITES: R\$ 46.214.627,06

TOTAL GERAL DE RECURSOS DO RPPS: R\$ 46.333.488,23





MINISTÉRIO DA PREVIDÊNCIA SOCIAL - MPS

SECRETARIA DE POLÍTICAS DE PREVIDÊNCIA SOCIAL - SPPS

DEPARTAMENTO DOS REGIMES DE PREVIDÊNCIA NO SERVIÇO PÚBLICO - DRPSP

DEMONSTRATIVO DE APLICAÇÕES E INVESTIMENTOS DOS RECURSOS - DAIR

APLICAÇÕES E RESGATES					
Nº da APR	Tipo da Operação	Data da Operação	Data de Liquidação	Quantidade	Valor da Operação
A1906001	Resgate / Venda	27/06/2019		110214.4090850000	R\$ 2.000.000,00
A1906010	Nova Aplicação em Ativo Mantido na Carteira	11/06/2019		3606.5052680000	R\$ 89.372,01
A1906009	Aplicação Inicial / Compra / Aporte ou Vinculação de Bens	28/06/2019		11818.4384830000	R\$ 300.000,00
A1906002	Resgate / Venda	05/06/2019		50.2931750000	R\$ 25.000,01
A1906003	Resgate / Venda	05/06/2019		804.6905740000	R\$ 400.000,01
A1906004	Nova Aplicação em Ativo Mantido na Carteira	06/06/2019		301.6349540000	R\$ 150.000,00
A1906005	Nova Aplicação em Ativo Mantido na Carteira	10/06/2019		1607.0873230000	R\$ 800.000,00
A1906006	Resgate / Venda	13/06/2019		1405.3914490000	R\$ 700.000,00
A1906007	Resgate / Venda	17/06/2019		30.0973220000	R\$ 15.000,00
A1906008	Resgate / Venda	27/06/2019		607.2523800000	R\$ 303.248,96





MINISTÉRIO DA PREVIDÊNCIA SOCIAL - MPS
 SECRETARIA DE POLÍTICAS DE PREVIDÊNCIA SOCIAL - SPSS
 DEPARTAMENTO DOS REGIMES DE PREVIDÊNCIA NO SERVIÇO PÚBLICO - DRPSP

DEMONSTRATIVO DE APLICAÇÕES E INVESTIMENTOS DOS RECURSOS - DAIR

PORTFÓLIO									
SEGMENTO	TIPO DE ATIVO	LIMITE RESOLUÇÃO CMN (%)	LIMITE INFERIOR (%)	ESTRATÉGIA ALVO (%)	LIMITE SUPERIOR (%)	FUNDO / PLANO CONSTITUÍDO	CARTEIRA ADMINISTRADA	IDENTIFICAÇÃO DO ATIVO	INDEXADOR / ÍNDICE DE REFERÊNCIA
Renda Fixa	FI 100% títulos TN - Art. 7º, I, b	100.00				PLANO FINANCEIRO		13.322.205/0001-35 - BB PREVIDENCIÁRIO RENDA FIXA IDKA2 TÍTULOS PÚBLICOS FUNDO DE INVESTIMENTO	IDKA
		Quantidade		Valor Ativo		Valor Total		% Recursos RPPS	
Mês Atual		27328.5286800000		R\$ 2,55		R\$ 69.635,74		0,00 %	
Mês Anterior		27328.5286800000		R\$ 2,52		R\$ 68.874,36		0,00 %	
AVALIAÇÃO DO DESEMPENHO E EVOLUÇÃO DAS APLICAÇÕES (Mês Atual x Mês Anterior)								COMPOSIÇÃO DA CARTEIRA (PRAZO)	
RENTABILIDADE DO ATIVO (%)	EVOLUÇÃO DA APLICAÇÃO (%)	VARIAÇÃO PATRIMONIAL	RENTABILIDADE LÍQUIDA ESTIMADA NO MÊS (%)	VARIAÇÃO PERCENTUAL DO ÍNDICE DE REFERÊNCIA (%)	CONTRIBUIÇÃO EM RELAÇÃO AO ÍNDICE DE REFERÊNCIA/ OU DESEMPENHO DO FUNDO COMO % DO ÍNDICE DE REFERÊNCIA		PRAZO MÉDIO DA CARTEIRA DE TÍTULOS DO FUNDO (EM MESES (30) DIAS) NO ÚLTIMO DIA ÚTIL DO MÊS		
10.111,00 %	10.111,00 %								
SEGMENTO	TIPO DE ATIVO	LIMITE RESOLUÇÃO CMN (%)	LIMITE INFERIOR (%)	ESTRATÉGIA ALVO (%)	LIMITE SUPERIOR (%)	FUNDO / PLANO CONSTITUÍDO	CARTEIRA ADMINISTRADA	IDENTIFICAÇÃO DO ATIVO	INDEXADOR / ÍNDICE DE REFERÊNCIA
Renda Fixa	FI 100% títulos TN - Art. 7º, I, b	100.00				TAXA DE ADMINISTRAÇÃO		11.180.607/0001-17 - SANTANDER FIC IMA B TIT PUB RF LP	IMA-B
		Quantidade		Valor Ativo		Valor Total		% Recursos RPPS	
Mês Atual		2144.0760090000		R\$ 335,73		R\$ 719.826,89		2,00 %	
Mês Anterior		2144.0760090000		R\$ 323,83		R\$ 694.310,60		1,00 %	
AVALIAÇÃO DO DESEMPENHO E EVOLUÇÃO DAS APLICAÇÕES (Mês Atual x Mês Anterior)								COMPOSIÇÃO DA CARTEIRA (PRAZO)	
RENTABILIDADE DO ATIVO (%)	EVOLUÇÃO DA APLICAÇÃO (%)	VARIAÇÃO PATRIMONIAL	RENTABILIDADE LÍQUIDA ESTIMADA NO MÊS (%)	VARIAÇÃO PERCENTUAL DO ÍNDICE DE REFERÊNCIA (%)	CONTRIBUIÇÃO EM RELAÇÃO AO ÍNDICE DE REFERÊNCIA/ OU DESEMPENHO DO FUNDO COMO % DO ÍNDICE DE REFERÊNCIA		PRAZO MÉDIO DA CARTEIRA DE TÍTULOS DO FUNDO (EM MESES (30) DIAS) NO ÚLTIMO DIA ÚTIL DO MÊS		
10.368,00 %	10.368,00 %								





MINISTÉRIO DA PREVIDÊNCIA SOCIAL - MPS
 SECRETARIA DE POLÍTICAS DE PREVIDÊNCIA SOCIAL - SPPS
 DEPARTAMENTO DOS REGIMES DE PREVIDÊNCIA NO SERVIÇO PÚBLICO - DRPSP

DEMONSTRATIVO DE APLICAÇÕES E INVESTIMENTOS DOS RECURSOS - DAIR

SEGMENTO	TIPO DE ATIVO	LIMITE RESOLUÇÃO CMN (%)	LIMITE INFERIOR (%)	ESTRATÉGIA ALVO (%)	LIMITE SUPERIOR (%)	FUNDO / PLANO CONSTITUÍDO	CARTEIRA ADMINISTRADA	IDENTIFICAÇÃO DO ATIVO	INDEXADOR / ÍNDICE DE REFERÊNCIA
Renda Fixa	FI 100% títulos TN - Art. 7º, I, b	100.00				PLANO FINANCEIRO		13.327.340/0001-73 - BB PREVIDENCIÁRIO RENDA FIXA IMA-B5+ TÍTULOS PÚBLICOS FUNDO DE INVESTIMENTO	IMA-B 5+

	Quantidade	Valor Ativo	Valor Total	% Recursos RPPS
Mês Atual	1884897.2981820000	R\$ 3,16	R\$ 5.949.947,08	13,00 %
Mês Anterior	1884897.2981820000	R\$ 3,01	R\$ 5.664.441,22	12,00 %

AVALIAÇÃO DO DESEMPENHO E EVOLUÇÃO DAS APLICAÇÕES (Mês Atual x Mês Anterior)						COMPOSIÇÃO DA CARTEIRA (PRAZO)
RENTABILIDADE DO ATIVO (%)	EVOLUÇÃO DA APLICAÇÃO (%)	VARIAÇÃO PATRIMONIAL	RENTABILIDADE LÍQUIDA ESTIMADA NO MÊS (%)	VARIAÇÃO PERCENTUAL DO ÍNDICE DE REFERÊNCIA (%)	CONTRIBUIÇÃO EM RELAÇÃO AO ÍNDICE DE REFERÊNCIA/ OU DESEMPENHO DO FUNDO COMO % DO ÍNDICE DE REFERÊNCIA	PRAZO MÉDIO DA CARTEIRA DE TÍTULOS DO FUNDO (EM MESES (30) DIAS) NO ÚLTIMO DIA ÚTIL DO MÊS
10.504,00 %	10.504,00 %					

SEGMENTO	TIPO DE ATIVO	LIMITE RESOLUÇÃO CMN (%)	LIMITE INFERIOR (%)	ESTRATÉGIA ALVO (%)	LIMITE SUPERIOR (%)	FUNDO / PLANO CONSTITUÍDO	CARTEIRA ADMINISTRADA	IDENTIFICAÇÃO DO ATIVO	INDEXADOR / ÍNDICE DE REFERÊNCIA
Renda Fixa	FI 100% títulos TN - Art. 7º, I, b	100.00				PLANO FINANCEIRO		07.442.078/0001-05 - BB PREVIDENCIÁRIO RENDA FIXA IMA-B TÍTULOS PÚBLICOS FUNDO DE INVESTIMENTO	IMA-B

	Quantidade	Valor Ativo	Valor Total	% Recursos RPPS
Mês Atual	2314751.8066080000	R\$ 5,78	R\$ 13.381.541,61	29,00 %
Mês Anterior	2314751.8066080000	R\$ 5,57	R\$ 12.902.361,58	28,00 %

AVALIAÇÃO DO DESEMPENHO E EVOLUÇÃO DAS APLICAÇÕES (Mês Atual x Mês Anterior)						COMPOSIÇÃO DA CARTEIRA (PRAZO)
RENTABILIDADE DO ATIVO (%)	EVOLUÇÃO DA APLICAÇÃO (%)	VARIAÇÃO PATRIMONIAL	RENTABILIDADE LÍQUIDA ESTIMADA NO MÊS (%)	VARIAÇÃO PERCENTUAL DO ÍNDICE DE REFERÊNCIA (%)	CONTRIBUIÇÃO EM RELAÇÃO AO ÍNDICE DE REFERÊNCIA/ OU DESEMPENHO DO FUNDO COMO % DO ÍNDICE DE REFERÊNCIA	PRAZO MÉDIO DA CARTEIRA DE TÍTULOS DO FUNDO (EM MESES (30) DIAS) NO ÚLTIMO DIA ÚTIL DO MÊS
10.371,00 %	10.371,00 %					





MINISTÉRIO DA PREVIDÊNCIA SOCIAL - MPS
 SECRETARIA DE POLÍTICAS DE PREVIDÊNCIA SOCIAL - SPPS
 DEPARTAMENTO DOS REGIMES DE PREVIDÊNCIA NO SERVIÇO PÚBLICO - DRPSP

DEMONSTRATIVO DE APLICAÇÕES E INVESTIMENTOS DOS RECURSOS - DAIR

SEGMENTO	TIPO DE ATIVO	LIMITE RESOLUÇÃO CMN (%)	LIMITE INFERIOR (%)	ESTRATÉGIA ALVO (%)	LIMITE SUPERIOR (%)	FUNDO / PLANO CONSTITUÍDO	CARTEIRA ADMINISTRADA	IDENTIFICAÇÃO DO ATIVO	INDEXADOR / ÍNDICE DE REFERÊNCIA
Renda Fixa	FI 100% títulos TN - Art. 7º, I, b	100.00				PLANO FINANCEIRO		03.543.447/0001-03 - BB PREVIDENCIÁRIO RENDA FIXA IMA-B 5 LP FUNDO DE INVESTIMENTOS EM COTAS DE	IMA-B 5
		Quantidade		Valor Ativo		Valor Total		% Recursos RPPS	
Mês Atual		158874.0269020000		R\$ 18,18		R\$ 2.888.836,31		6,00 %	
Mês Anterior		269088.4359870000		R\$ 17,88		R\$ 4.811.080,96		10,00 %	
AVALIAÇÃO DO DESEMPENHO E EVOLUÇÃO DAS APLICAÇÕES (Mês Atual x Mês Anterior)								COMPOSIÇÃO DA CARTEIRA (PRAZO)	
RENTABILIDADE DO ATIVO (%)	EVOLUÇÃO DA APLICAÇÃO (%)	VARIAÇÃO PATRIMONIAL	RENTABILIDADE LÍQUIDA ESTIMADA NO MÊS (%)	VARIAÇÃO PERCENTUAL DO ÍNDICE DE REFERÊNCIA (%)	CONTRIBUIÇÃO EM RELAÇÃO AO ÍNDICE DE REFERÊNCIA/ OU DESEMPENHO DO FUNDO COMO % DO ÍNDICE DE REFERÊNCIA	PRAZO MÉDIO DA CARTEIRA DE TÍTULOS DO FUNDO (EM MESES (30) DIAS) NO ÚLTIMO DIA ÚTIL DO MÊS			
10.170,00 %	6.005,00 %								
SEGMENTO	TIPO DE ATIVO	LIMITE RESOLUÇÃO CMN (%)	LIMITE INFERIOR (%)	ESTRATÉGIA ALVO (%)	LIMITE SUPERIOR (%)	FUNDO / PLANO CONSTITUÍDO	CARTEIRA ADMINISTRADA	IDENTIFICAÇÃO DO ATIVO	INDEXADOR / ÍNDICE DE REFERÊNCIA
Renda Fixa	FI 100% títulos TN - Art. 7º, I, b	100.00				PLANO FINANCEIRO		25.078.994/0001-90 - BB PREVIDENCIÁRIO RENDA FIXA ALOCAÇÃO ATIVA FUNDO DE INVESTIMENTO EM COTAS DE FUNDOS DE INVESTIMENTO	IMA-Geral
		Quantidade		Valor Ativo		Valor Total		% Recursos RPPS	
Mês Atual		3961635.5759950000		R\$ 1,39		R\$ 5.512.851,63		12,00 %	
Mês Anterior		3961635.5759950000		R\$ 1,36		R\$ 5.395.752,94		12,00 %	
AVALIAÇÃO DO DESEMPENHO E EVOLUÇÃO DAS APLICAÇÕES (Mês Atual x Mês Anterior)								COMPOSIÇÃO DA CARTEIRA (PRAZO)	
RENTABILIDADE DO ATIVO (%)	EVOLUÇÃO DA APLICAÇÃO (%)	VARIAÇÃO PATRIMONIAL	RENTABILIDADE LÍQUIDA ESTIMADA NO MÊS (%)	VARIAÇÃO PERCENTUAL DO ÍNDICE DE REFERÊNCIA (%)	CONTRIBUIÇÃO EM RELAÇÃO AO ÍNDICE DE REFERÊNCIA/ OU DESEMPENHO DO FUNDO COMO % DO ÍNDICE DE REFERÊNCIA	PRAZO MÉDIO DA CARTEIRA DE TÍTULOS DO FUNDO (EM MESES (30) DIAS) NO ÚLTIMO DIA ÚTIL DO MÊS			
10.217,00 %	10.217,00 %								





MINISTÉRIO DA PREVIDÊNCIA SOCIAL - MPS
 SECRETARIA DE POLÍTICAS DE PREVIDÊNCIA SOCIAL - SPPS
 DEPARTAMENTO DOS REGIMES DE PREVIDÊNCIA NO SERVIÇO PÚBLICO - DRPSP

DEMONSTRATIVO DE APLICAÇÕES E INVESTIMENTOS DOS RECURSOS - DAIR

SEGMENTO	TIPO DE ATIVO	LIMITE RESOLUÇÃO CMN (%)	LIMITE INFERIOR (%)	ESTRATÉGIA ALVO (%)	LIMITE SUPERIOR (%)	FUNDO / PLANO CONSTITUÍDO	CARTEIRA ADMINISTRADA	IDENTIFICAÇÃO DO ATIVO	INDEXADOR / ÍNDICE DE REFERÊNCIA
Renda Fixa	FI 100% títulos TN - Art. 7º, I, b	100.00				PLANO FINANCEIRO		11.180.607/0001-17 - SANTANDER FIC IMA B TIT PUB RF LP	IMA-B

	Quantidade	Valor Ativo	Valor Total	% Recursos RPPS
Mês Atual	311.3305010000	R\$ 335,73	R\$ 104.522,44	0,00 %
Mês Anterior	311.3305010000	R\$ 323,83	R\$ 100.817,35	0,00 %

AVALIAÇÃO DO DESEMPENHO E EVOLUÇÃO DAS APLICAÇÕES (Mês Atual x Mês Anterior)						COMPOSIÇÃO DA CARTEIRA (PRAZO)
RENTABILIDADE DO ATIVO (%)	EVOLUÇÃO DA APLICAÇÃO (%)	VARIAÇÃO PATRIMONIAL	RENTABILIDADE LÍQUIDA ESTIMADA NO MÊS (%)	VARIAÇÃO PERCENTUAL DO ÍNDICE DE REFERÊNCIA (%)	CONTRIBUIÇÃO EM RELAÇÃO AO ÍNDICE DE REFERÊNCIA/ OU DESEMPENHO DO FUNDO COMO % DO ÍNDICE DE REFERÊNCIA	PRAZO MÉDIO DA CARTEIRA DE TÍTULOS DO FUNDO (EM MESES (30) DIAS) NO ÚLTIMO DIA ÚTIL DO MÊS
10.368,00 %	10.368,00 %					

SEGMENTO	TIPO DE ATIVO	LIMITE RESOLUÇÃO CMN (%)	LIMITE INFERIOR (%)	ESTRATÉGIA ALVO (%)	LIMITE SUPERIOR (%)	FUNDO / PLANO CONSTITUÍDO	CARTEIRA ADMINISTRADA	IDENTIFICAÇÃO DO ATIVO	INDEXADOR / ÍNDICE DE REFERÊNCIA
Renda Fixa	FI 100% títulos TN - Art. 7º, I, b	100.00				PLANO PREVIDENCIÁRIO		13.327.340/0001-73 - BB PREVIDENCIÁRIO RENDA FIXA IMA-B5+ TÍTULOS PÚBLICOS FUNDO DE INVESTIMENTO	IMA-B 5+

	Quantidade	Valor Ativo	Valor Total	% Recursos RPPS
Mês Atual	266857.8927130000	R\$ 3,16	R\$ 842.374,99	2,00 %
Mês Anterior	266857.8927130000	R\$ 3,01	R\$ 801.953,96	2,00 %

AVALIAÇÃO DO DESEMPENHO E EVOLUÇÃO DAS APLICAÇÕES (Mês Atual x Mês Anterior)						COMPOSIÇÃO DA CARTEIRA (PRAZO)
RENTABILIDADE DO ATIVO (%)	EVOLUÇÃO DA APLICAÇÃO (%)	VARIAÇÃO PATRIMONIAL	RENTABILIDADE LÍQUIDA ESTIMADA NO MÊS (%)	VARIAÇÃO PERCENTUAL DO ÍNDICE DE REFERÊNCIA (%)	CONTRIBUIÇÃO EM RELAÇÃO AO ÍNDICE DE REFERÊNCIA/ OU DESEMPENHO DO FUNDO COMO % DO ÍNDICE DE REFERÊNCIA	PRAZO MÉDIO DA CARTEIRA DE TÍTULOS DO FUNDO (EM MESES (30) DIAS) NO ÚLTIMO DIA ÚTIL DO MÊS
10.504,00 %	10.504,00 %					





MINISTÉRIO DA PREVIDÊNCIA SOCIAL - MPS
 SECRETARIA DE POLÍTICAS DE PREVIDÊNCIA SOCIAL - SPPS
 DEPARTAMENTO DOS REGIMES DE PREVIDÊNCIA NO SERVIÇO PÚBLICO - DRPSP

DEMONSTRATIVO DE APLICAÇÕES E INVESTIMENTOS DOS RECURSOS - DAIR

SEGMENTO	TIPO DE ATIVO	LIMITE RESOLUÇÃO CMN (%)	LIMITE INFERIOR (%)	ESTRATÉGIA ALVO (%)	LIMITE SUPERIOR (%)	FUNDO / PLANO CONSTITUÍDO	CARTEIRA ADMINISTRADA	IDENTIFICAÇÃO DO ATIVO	INDEXADOR / ÍNDICE DE REFERÊNCIA
Renda Fixa	FI 100% títulos TN - Art. 7º, I, b	100.00				PLANO PREVIDENCIÁRIO		07.442.078/0001-05 - BB PREVIDENCIÁRIO RENDA FIXA IMA-B TÍTULOS PÚBLICOS FUNDO DE INVESTIMENTO	IMA-B

	Quantidade	Valor Ativo	Valor Total	% Recursos RPPS
Mês Atual	283022.0914600000	R\$ 5,78	R\$ 1.636.145,99	4,00 %
Mês Anterior	283022.0914600000	R\$ 5,57	R\$ 1.577.557,19	3,00 %

AVALIAÇÃO DO DESEMPENHO E EVOLUÇÃO DAS APLICAÇÕES (Mês Atual x Mês Anterior)						COMPOSIÇÃO DA CARTEIRA (PRAZO)
RENTABILIDADE DO ATIVO (%)	EVOLUÇÃO DA APLICAÇÃO (%)	VARIAÇÃO PATRIMONIAL	RENTABILIDADE LÍQUIDA ESTIMADA NO MÊS (%)	VARIAÇÃO PERCENTUAL DO ÍNDICE DE REFERÊNCIA (%)	CONTRIBUIÇÃO EM RELAÇÃO AO ÍNDICE DE REFERÊNCIA/ OU DESEMPENHO DO FUNDO COMO % DO ÍNDICE DE REFERÊNCIA	PRAZO MÉDIO DA CARTEIRA DE TÍTULOS DO FUNDO (EM MESES (30) DIAS) NO ÚLTIMO DIA ÚTIL DO MÊS
10.371,00 %	10.371,00 %					

SEGMENTO	TIPO DE ATIVO	LIMITE RESOLUÇÃO CMN (%)	LIMITE INFERIOR (%)	ESTRATÉGIA ALVO (%)	LIMITE SUPERIOR (%)	FUNDO / PLANO CONSTITUÍDO	CARTEIRA ADMINISTRADA	IDENTIFICAÇÃO DO ATIVO	INDEXADOR / ÍNDICE DE REFERÊNCIA
Renda Fixa	FI 100% títulos TN - Art. 7º, I, b	100.00				PLANO PREVIDENCIÁRIO		03.543.447/0001-03 - BB PREVIDENCIÁRIO RENDA FIXA IMA-B 5 LP FUNDO DE INVESTIMENTOS EM COTAS DE	IMA-B 5

	Quantidade	Valor Ativo	Valor Total	% Recursos RPPS
Mês Atual	43003.6790130000	R\$ 18,18	R\$ 781.943,98	2,00 %
Mês Anterior	43003.6790130000	R\$ 17,88	R\$ 768.870,58	2,00 %

AVALIAÇÃO DO DESEMPENHO E EVOLUÇÃO DAS APLICAÇÕES (Mês Atual x Mês Anterior)						COMPOSIÇÃO DA CARTEIRA (PRAZO)
RENTABILIDADE DO ATIVO (%)	EVOLUÇÃO DA APLICAÇÃO (%)	VARIAÇÃO PATRIMONIAL	RENTABILIDADE LÍQUIDA ESTIMADA NO MÊS (%)	VARIAÇÃO PERCENTUAL DO ÍNDICE DE REFERÊNCIA (%)	CONTRIBUIÇÃO EM RELAÇÃO AO ÍNDICE DE REFERÊNCIA/ OU DESEMPENHO DO FUNDO COMO % DO ÍNDICE DE REFERÊNCIA	PRAZO MÉDIO DA CARTEIRA DE TÍTULOS DO FUNDO (EM MESES (30) DIAS) NO ÚLTIMO DIA ÚTIL DO MÊS
10.170,00 %	10.170,00 %					





MINISTÉRIO DA PREVIDÊNCIA SOCIAL - MPS
 SECRETARIA DE POLÍTICAS DE PREVIDÊNCIA SOCIAL - SPPS
 DEPARTAMENTO DOS REGIMES DE PREVIDÊNCIA NO SERVIÇO PÚBLICO - DRPSP

DEMONSTRATIVO DE APLICAÇÕES E INVESTIMENTOS DOS RECURSOS - DAIR

SEGMENTO	TIPO DE ATIVO	LIMITE RESOLUÇÃO CMN (%)	LIMITE INFERIOR (%)	ESTRATÉGIA ALVO (%)	LIMITE SUPERIOR (%)	FUNDO / PLANO CONSTITUÍDO	CARTEIRA ADMINISTRADA	IDENTIFICAÇÃO DO ATIVO	INDEXADOR / ÍNDICE DE REFERÊNCIA
Renda Fixa	FI 100% títulos TN - Art. 7º, I, b	100,00				TAXA DE ADMINISTRAÇÃO		14.504.578/0001-90 - SANTANDER FUNDO DE INVESTIMENTO EM COTAS DE FUNDOS DE INVESTIMENTO IMA-B INSTITUCIONAL TP RF LP	IMA-B

	Quantidade	Valor Ativo	Valor Total	% Recursos RPPS
Mês Atual	8523.9047660000	R\$ 25,38	R\$ 216.371,34	0,00 %
Mês Anterior	8523.9047660000	R\$ 24,48	R\$ 208.638,17	0,00 %

AVALIAÇÃO DO DESEMPENHO E EVOLUÇÃO DAS APLICAÇÕES (Mês Atual x Mês Anterior)						COMPOSIÇÃO DA CARTEIRA (PRAZO)
RENTABILIDADE DO ATIVO (%)	EVOLUÇÃO DA APLICAÇÃO (%)	VARIAÇÃO PATRIMONIAL	RENTABILIDADE LÍQUIDA ESTIMADA NO MÊS (%)	VARIAÇÃO PERCENTUAL DO ÍNDICE DE REFERÊNCIA (%)	CONTRIBUIÇÃO EM RELAÇÃO AO ÍNDICE DE REFERÊNCIA/ OU DESEMPENHO DO FUNDO COMO % DO ÍNDICE DE REFERÊNCIA	PRAZO MÉDIO DA CARTEIRA DE TÍTULOS DO FUNDO (EM MESES (30) DIAS) NO ÚLTIMO DIA ÚTIL DO MÊS
10.371,00 %	10.371,00 %					

SEGMENTO	TIPO DE ATIVO	LIMITE RESOLUÇÃO CMN (%)	LIMITE INFERIOR (%)	ESTRATÉGIA ALVO (%)	LIMITE SUPERIOR (%)	FUNDO / PLANO CONSTITUÍDO	CARTEIRA ADMINISTRADA	IDENTIFICAÇÃO DO ATIVO	INDEXADOR / ÍNDICE DE REFERÊNCIA
Renda Fixa	FI 100% títulos TN - Art. 7º, I, b	100,00				PLANO PREVIDENCIÁRIO		14.504.578/0001-90 - SANTANDER FUNDO DE INVESTIMENTO EM COTAS DE FUNDOS DE INVESTIMENTO IMA-B INSTITUCIONAL TP RF LP	IMA-B

	Quantidade	Valor Ativo	Valor Total	% Recursos RPPS
Mês Atual	11486.0599320000	R\$ 25,38	R\$ 291.562,88	1,00 %
Mês Anterior	7879.5546640000	R\$ 24,48	R\$ 192.866,52	0,00 %

AVALIAÇÃO DO DESEMPENHO E EVOLUÇÃO DAS APLICAÇÕES (Mês Atual x Mês Anterior)						COMPOSIÇÃO DA CARTEIRA (PRAZO)
RENTABILIDADE DO ATIVO (%)	EVOLUÇÃO DA APLICAÇÃO (%)	VARIAÇÃO PATRIMONIAL	RENTABILIDADE LÍQUIDA ESTIMADA NO MÊS (%)	VARIAÇÃO PERCENTUAL DO ÍNDICE DE REFERÊNCIA (%)	CONTRIBUIÇÃO EM RELAÇÃO AO ÍNDICE DE REFERÊNCIA/ OU DESEMPENHO DO FUNDO COMO % DO ÍNDICE DE REFERÊNCIA	PRAZO MÉDIO DA CARTEIRA DE TÍTULOS DO FUNDO (EM MESES (30) DIAS) NO ÚLTIMO DIA ÚTIL DO MÊS
10.371,00 %	15.117,00 %					





MINISTÉRIO DA PREVIDÊNCIA SOCIAL - MPS
 SECRETARIA DE POLÍTICAS DE PREVIDÊNCIA SOCIAL - SPPS
 DEPARTAMENTO DOS REGIMES DE PREVIDÊNCIA NO SERVIÇO PÚBLICO - DRPSP

DEMONSTRATIVO DE APLICAÇÕES E INVESTIMENTOS DOS RECURSOS - DAIR

SEGMENTO	TIPO DE ATIVO	LIMITE RESOLUÇÃO CMN (%)	LIMITE INFERIOR (%)	ESTRATÉGIA ALVO (%)	LIMITE SUPERIOR (%)	FUNDO / PLANO CONSTITUÍDO	CARTEIRA ADMINISTRADA	IDENTIFICAÇÃO DO ATIVO	INDEXADOR / ÍNDICE DE REFERÊNCIA
Renda Fixa	FI 100% títulos TN - Art. 7º, I, b	100.00				PLANO FINANCEIRO		14.504.578/0001-90 - SANTANDER FUNDO DE INVESTIMENTO EM COTAS DE FUNDOS DE INVESTIMENTO IMA-B INSTITUCIONAL TP RF LP	CDI
		Quantidade		Valor Ativo		Valor Total		% Recursos RPPS	
Mês Atual		11818.4384830000		R\$ 25,38		R\$ 300.000,00		1,00 %	
Mês Anterior									
AVALIAÇÃO DO DESEMPENHO E EVOLUÇÃO DAS APLICAÇÕES (Mês Atual x Mês Anterior)								COMPOSIÇÃO DA CARTEIRA (PRAZO)	
RENTABILIDADE DO ATIVO (%)	EVOLUÇÃO DA APLICAÇÃO (%)	VARIÇÃO PATRIMONIAL	RENTABILIDADE LÍQUIDA ESTIMADA NO MÊS (%)	VARIÇÃO PERCENTUAL DO ÍNDICE DE REFERÊNCIA (%)	CONTRIBUIÇÃO EM RELAÇÃO AO ÍNDICE DE REFERÊNCIA/ OU DESEMPENHO DO FUNDO COMO % DO ÍNDICE DE REFERÊNCIA	PRAZO MÉDIO DA CARTEIRA DE TÍTULOS DO FUNDO (EM MESES (30 DIAS) NO ÚLTIMO DIA ÚTIL DO MÊS)			
		Quantidade		Valor Total		% Recursos RPPS			
Subtotal por Tipo Ativo		8974654.7092440000		R\$ 32.695.560,88		7.075,00 %			
SEGMENTO	TIPO DE ATIVO	LIMITE RESOLUÇÃO CMN (%)	LIMITE INFERIOR (%)	ESTRATÉGIA ALVO (%)	LIMITE SUPERIOR (%)	FUNDO / PLANO CONSTITUÍDO	CARTEIRA ADMINISTRADA	IDENTIFICAÇÃO DO ATIVO	INDEXADOR / ÍNDICE DE REFERÊNCIA
Renda Fixa	FI Renda Fixa - Geral - Art. 7º, IV, a	40.00				TAXA DE ADMINISTRAÇÃO		06.095.438/0001-87 - SANTANDER FIC FI INSTITUCIONAL RF	Outros (especificar)
		Quantidade		Valor Ativo		Valor Total		% Recursos RPPS	
Mês Atual		1717.7721310000		R\$ 499,53		R\$ 858.081,03		2,00 %	
Mês Anterior		1768.0653060000		R\$ 497,19		R\$ 879.056,32		2,00 %	
AVALIAÇÃO DO DESEMPENHO E EVOLUÇÃO DAS APLICAÇÕES (Mês Atual x Mês Anterior)								COMPOSIÇÃO DA CARTEIRA (PRAZO)	
RENTABILIDADE DO ATIVO (%)	EVOLUÇÃO DA APLICAÇÃO (%)	VARIÇÃO PATRIMONIAL	RENTABILIDADE LÍQUIDA ESTIMADA NO MÊS (%)	VARIÇÃO PERCENTUAL DO ÍNDICE DE REFERÊNCIA (%)	CONTRIBUIÇÃO EM RELAÇÃO AO ÍNDICE DE REFERÊNCIA/ OU DESEMPENHO DO FUNDO COMO % DO ÍNDICE DE REFERÊNCIA	PRAZO MÉDIO DA CARTEIRA DE TÍTULOS DO FUNDO (EM MESES (30 DIAS) NO ÚLTIMO DIA ÚTIL DO MÊS)			
10.047,00 %	9.761,00 %								





MINISTÉRIO DA PREVIDÊNCIA SOCIAL - MPS
 SECRETARIA DE POLÍTICAS DE PREVIDÊNCIA SOCIAL - SPPS
 DEPARTAMENTO DOS REGIMES DE PREVIDÊNCIA NO SERVIÇO PÚBLICO - DRPSP

DEMONSTRATIVO DE APLICAÇÕES E INVESTIMENTOS DOS RECURSOS - DAIR

SEGMENTO	TIPO DE ATIVO	LIMITE RESOLUÇÃO CMN (%)	LIMITE INFERIOR (%)	ESTRATÉGIA ALVO (%)	LIMITE SUPERIOR (%)	FUNDO / PLANO CONSTITUÍDO	CARTEIRA ADMINISTRADA	IDENTIFICAÇÃO DO ATIVO	INDEXADOR / ÍNDICE DE REFERÊNCIA
Renda Fixa	FI Renda Fixa - Geral - Art. 7º, IV, a	40.00				PLANO FINANCEIRO		19.303.795/0001-35 - BB PREVIDENCIÁRIO RENDA FIXA TÍTULOS PÚBLICOS IPCA III FUNDO DE INVESTIMENTO	IPCA
		Quantidade		Valor Ativo		Valor Total		% Recursos RPPS	
Mês Atual		960756.6325590000		R\$ 2,06		R\$ 1.975.629,99		4,00 %	
Mês Anterior		960756.6325590000		R\$ 2,02		R\$ 1.944.658,61		4,00 %	
AVALIAÇÃO DO DESEMPENHO E EVOLUÇÃO DAS APLICAÇÕES (Mês Atual x Mês Anterior)								COMPOSIÇÃO DA CARTEIRA (PRAZO)	
RENTABILIDADE DO ATIVO (%)	EVOLUÇÃO DA APLICAÇÃO (%)	VARIAÇÃO PATRIMONIAL	RENTABILIDADE LÍQUIDA ESTIMADA NO MÊS (%)	VARIAÇÃO PERCENTUAL DO ÍNDICE DE REFERÊNCIA (%)	CONTRIBUIÇÃO EM RELAÇÃO AO ÍNDICE DE REFERÊNCIA/ OU DESEMPENHO DO FUNDO COMO % DO ÍNDICE DE REFERÊNCIA	PRAZO MÉDIO DA CARTEIRA DE TÍTULOS DO FUNDO (EM MESES (30) DIAS) NO ÚLTIMO DIA ÚTIL DO MÊS			
10.159,00 %	10.159,00 %								
SEGMENTO	TIPO DE ATIVO	LIMITE RESOLUÇÃO CMN (%)	LIMITE INFERIOR (%)	ESTRATÉGIA ALVO (%)	LIMITE SUPERIOR (%)	FUNDO / PLANO CONSTITUÍDO	CARTEIRA ADMINISTRADA	IDENTIFICAÇÃO DO ATIVO	INDEXADOR / ÍNDICE DE REFERÊNCIA
Renda Fixa	FI Renda Fixa - Geral - Art. 7º, IV, a	40.00				PLANO FINANCEIRO		06.095.438/0001-87 - SANTANDER FIC FI INSTITUCIONAL RF	CDI
		Quantidade		Valor Ativo		Valor Total		% Recursos RPPS	
Mês Atual		0E-10		R\$ 499,53		R\$ 0,00		0,00 %	
Mês Anterior		938.7094480000		R\$ 497,19		R\$ 466.712,67		1,00 %	
AVALIAÇÃO DO DESEMPENHO E EVOLUÇÃO DAS APLICAÇÕES (Mês Atual x Mês Anterior)								COMPOSIÇÃO DA CARTEIRA (PRAZO)	
RENTABILIDADE DO ATIVO (%)	EVOLUÇÃO DA APLICAÇÃO (%)	VARIAÇÃO PATRIMONIAL	RENTABILIDADE LÍQUIDA ESTIMADA NO MÊS (%)	VARIAÇÃO PERCENTUAL DO ÍNDICE DE REFERÊNCIA (%)	CONTRIBUIÇÃO EM RELAÇÃO AO ÍNDICE DE REFERÊNCIA/ OU DESEMPENHO DO FUNDO COMO % DO ÍNDICE DE REFERÊNCIA	PRAZO MÉDIO DA CARTEIRA DE TÍTULOS DO FUNDO (EM MESES (30) DIAS) NO ÚLTIMO DIA ÚTIL DO MÊS			
10.047,00 %	0,00 %								
		Quantidade		Valor Total		% Recursos RPPS			
Subtotal por Tipo Ativo		962474.4046900000		R\$ 2.833.711,02		613,00 %			
		Quantidade		Valor Total		% Recursos RPPS			
Subtotal por Segmento		9937129.1139340000		R\$ 35.529.271,90					





MINISTÉRIO DA PREVIDÊNCIA SOCIAL - MPS
 SECRETARIA DE POLÍTICAS DE PREVIDÊNCIA SOCIAL - SPPS
 DEPARTAMENTO DOS REGIMES DE PREVIDÊNCIA NO SERVIÇO PÚBLICO - DRPSP

DEMONSTRATIVO DE APLICAÇÕES E INVESTIMENTOS DOS RECURSOS - DAIR

SEGMENTO	TIPO DE ATIVO	LIMITE RESOLUÇÃO CMN (%)	LIMITE INFERIOR (%)	ESTRATÉGIA ALVO (%)	LIMITE SUPERIOR (%)	FUNDO / PLANO CONSTITUÍDO	CARTEIRA ADMINISTRADA	IDENTIFICAÇÃO DO ATIVO	INDEXADOR / ÍNDICE DE REFERÊNCIA
Renda Variável e Investimentos Estruturados	FI de Ações - Índices c/ no mínimo 50 ações - Art. 8º, I, a	30.00				PLANO PREVIDENCIÁRIO		01.699.688/0001-02 - SANTANDER IBOVESPA ATIVO INSTITUCIONAL AÇÕES	IBOVESPA

	Quantidade	Valor Ativo	Valor Total	% Recursos RPPS
Mês Atual	43323.9859570000	R\$ 17,58	R\$ 761.695,50	2,00 %
Mês Anterior	43323.9859570000	R\$ 16,93	R\$ 733.634,61	2,00 %

AVALIAÇÃO DO DESEMPENHO E EVOLUÇÃO DAS APLICAÇÕES (Mês Atual x Mês Anterior)						COMPOSIÇÃO DA CARTEIRA (PRAZO)
RENTABILIDADE DO ATIVO (%)	EVOLUÇÃO DA APLICAÇÃO (%)	VARIAÇÃO PATRIMONIAL	RENTABILIDADE LÍQUIDA ESTIMADA NO MÊS (%)	VARIAÇÃO PERCENTUAL DO ÍNDICE DE REFERÊNCIA (%)	CONTRIBUIÇÃO EM RELAÇÃO AO ÍNDICE DE REFERÊNCIA/ OU DESEMPENHO DO FUNDO COMO % DO ÍNDICE DE REFERÊNCIA	PRAZO MÉDIO DA CARTEIRA DE TÍTULOS DO FUNDO (EM MESES (30) DIAS) NO ÚLTIMO DIA ÚTIL DO MÊS
10.382,00 %	10.382,00 %					

	Quantidade	Valor Total	% Recursos RPPS
Subtotal por Tipo Ativo	43323.9859570000	R\$ 761.695,50	165,00 %

SEGMENTO	TIPO DE ATIVO	LIMITE RESOLUÇÃO CMN (%)	LIMITE INFERIOR (%)	ESTRATÉGIA ALVO (%)	LIMITE SUPERIOR (%)	FUNDO / PLANO CONSTITUÍDO	CARTEIRA ADMINISTRADA	IDENTIFICAÇÃO DO ATIVO	INDEXADOR / ÍNDICE DE REFERÊNCIA
Renda Variável e Investimentos Estruturados	ETF - Índice de Ações (c/ no mínimo 50) - Art. 8º, I, b	30.00				PLANO FINANCEIRO		03.737.217/0001-77 - FUNDO DE INVESTIMENTO EM AÇÕES CAIXA BRASIL IBX-50	IBOVESPA

	Quantidade	Valor Ativo	Valor Total	% Recursos RPPS
Mês Atual	1091866.4800370000	R\$ 1,30	R\$ 1.416.398,68	3,00 %
Mês Anterior	1091866.4800370000	R\$ 1,25	R\$ 1.359.987,40	3,00 %

AVALIAÇÃO DO DESEMPENHO E EVOLUÇÃO DAS APLICAÇÕES (Mês Atual x Mês Anterior)						COMPOSIÇÃO DA CARTEIRA (PRAZO)
RENTABILIDADE DO ATIVO (%)	EVOLUÇÃO DA APLICAÇÃO (%)	VARIAÇÃO PATRIMONIAL	RENTABILIDADE LÍQUIDA ESTIMADA NO MÊS (%)	VARIAÇÃO PERCENTUAL DO ÍNDICE DE REFERÊNCIA (%)	CONTRIBUIÇÃO EM RELAÇÃO AO ÍNDICE DE REFERÊNCIA/ OU DESEMPENHO DO FUNDO COMO % DO ÍNDICE DE REFERÊNCIA	PRAZO MÉDIO DA CARTEIRA DE TÍTULOS DO FUNDO (EM MESES (30) DIAS) NO ÚLTIMO DIA ÚTIL DO MÊS
10.415,00 %	10.415,00 %					

	Quantidade	Valor Total	% Recursos RPPS
Subtotal por Tipo Ativo	1091866.4800370000	R\$ 1.416.398,68	





MINISTÉRIO DA PREVIDÊNCIA SOCIAL - MPS
 SECRETARIA DE POLÍTICAS DE PREVIDÊNCIA SOCIAL - SPPS
 DEPARTAMENTO DOS REGIMES DE PREVIDÊNCIA NO SERVIÇO PÚBLICO - DRPSP

DEMONSTRATIVO DE APLICAÇÕES E INVESTIMENTOS DOS RECURSOS - DAIR

SEGMENTO	TIPO DE ATIVO	LIMITE RESOLUÇÃO CMN (%)	LIMITE INFERIOR (%)	ESTRATÉGIA ALVO (%)	LIMITE SUPERIOR (%)	FUNDO / PLANO CONSTITUÍDO	CARTEIRA ADMINISTRADA	IDENTIFICAÇÃO DO ATIVO	INDEXADOR / ÍNDICE DE REFERÊNCIA
Renda Variável e Investimentos Estruturados	FI de Ações - Geral - Art. 8º, II, a	20.00				PLANO FINANCEIRO		17.502.937/0001-68 - FIA CAIXA INSTITUCIONAL BDR NIVEL I	Outros (especificar)

	Quantidade	Valor Ativo	Valor Total	% Recursos RPPS
Mês Atual	2918724.2321241900	R\$ 2,91	R\$ 8.507.260,98	18,00 %
Mês Anterior	2918724.2321241900	R\$ 2,81	R\$ 8.190.278,77	18,00 %

AVALIAÇÃO DO DESEMPENHO E EVOLUÇÃO DAS APLICAÇÕES (Mês Atual x Mês Anterior)						COMPOSIÇÃO DA CARTEIRA (PRAZO)
RENTABILIDADE DO ATIVO (%)	EVOLUÇÃO DA APLICAÇÃO (%)	VARIAÇÃO PATRIMONIAL	RENTABILIDADE LÍQUIDA ESTIMADA NO MÊS (%)	VARIAÇÃO PERCENTUAL DO ÍNDICE DE REFERÊNCIA (%)	CONTRIBUIÇÃO EM RELAÇÃO AO ÍNDICE DE REFERÊNCIA/ OU DESEMPENHO DO FUNDO COMO % DO ÍNDICE DE REFERÊNCIA	PRAZO MÉDIO DA CARTEIRA DE TÍTULOS DO FUNDO (EM MESES (30) DIAS) NO ÚLTIMO DIA ÚTIL DO MÊS
10.387,00 %	10.387,00 %					

	Quantidade	Valor Total	% Recursos RPPS
Subtotal por Tipo Ativo	2918724.2321241900	R\$ 8.507.260,98	1.841,00 %
	Quantidade	Valor Total	% Recursos RPPS
Subtotal por Segmento	4053914.6981181900	R\$ 10.685.355,16	2.312,00 %

SEGMENTO	TIPO DE ATIVO	LIMITE RESOLUÇÃO CMN (%)	LIMITE INFERIOR (%)	ESTRATÉGIA ALVO (%)	LIMITE SUPERIOR (%)	FUNDO / PLANO CONSTITUÍDO	CARTEIRA ADMINISTRADA	IDENTIFICAÇÃO DO ATIVO	INDEXADOR / ÍNDICE DE REFERÊNCIA
Disponibilidades Financeiras								1361 / 15.527-6 - 1 Banco do Brasil S.A.	

	Quantidade	Valor Ativo	Valor Total	% Recursos RPPS
Mês Atual	1.0000000000	R\$ 0,00	R\$ 0,00	0,00 %
Mês Anterior	1.0000000000	R\$ 0,00	R\$ 0,00	0,00 %

AVALIAÇÃO DO DESEMPENHO E EVOLUÇÃO DAS APLICAÇÕES (Mês Atual x Mês Anterior)						COMPOSIÇÃO DA CARTEIRA (PRAZO)
RENTABILIDADE DO ATIVO (%)	EVOLUÇÃO DA APLICAÇÃO (%)	VARIAÇÃO PATRIMONIAL	RENTABILIDADE LÍQUIDA ESTIMADA NO MÊS (%)	VARIAÇÃO PERCENTUAL DO ÍNDICE DE REFERÊNCIA (%)	CONTRIBUIÇÃO EM RELAÇÃO AO ÍNDICE DE REFERÊNCIA/ OU DESEMPENHO DO FUNDO COMO % DO ÍNDICE DE REFERÊNCIA	PRAZO MÉDIO DA CARTEIRA DE TÍTULOS DO FUNDO (EM MESES (30) DIAS) NO ÚLTIMO DIA ÚTIL DO MÊS





MINISTÉRIO DA PREVIDÊNCIA SOCIAL - MPS
 SECRETARIA DE POLÍTICAS DE PREVIDÊNCIA SOCIAL - SPPS
 DEPARTAMENTO DOS REGIMES DE PREVIDÊNCIA NO SERVIÇO PÚBLICO - DRPSP

DEMONSTRATIVO DE APLICAÇÕES E INVESTIMENTOS DOS RECURSOS - DAIR

SEGMENTO	TIPO DE ATIVO	LIMITE RESOLUÇÃO CMN (%)	LIMITE INFERIOR (%)	ESTRATÉGIA ALVO (%)	LIMITE SUPERIOR (%)	FUNDO / PLANO CONSTITUÍDO	CARTEIRA ADMINISTRADA	IDENTIFICAÇÃO DO ATIVO	INDEXADOR / ÍNDICE DE REFERÊNCIA
Disponibilidades Financeiras								2191 / 65-0 - 104 Caixa Econômica Federal	

	Quantidade	Valor Ativo	Valor Total	% Recursos RPPS
Mês Atual	1.0000000000	R\$ 1.256,58	R\$ 1.256,58	0,00 %
Mês Anterior	1.0000000000	R\$ 377,32	R\$ 377,32	0,00 %

AVALIAÇÃO DO DESEMPENHO E EVOLUÇÃO DAS APLICAÇÕES (Mês Atual x Mês Anterior)						COMPOSIÇÃO DA CARTEIRA (PRAZO)
RENTABILIDADE DO ATIVO (%)	EVOLUÇÃO DA APLICAÇÃO (%)	VARIAÇÃO PATRIMONIAL	RENTABILIDADE LÍQUIDA ESTIMADA NO MÊS (%)	VARIAÇÃO PERCENTUAL DO ÍNDICE DE REFERÊNCIA (%)	CONTRIBUIÇÃO EM RELAÇÃO AO ÍNDICE DE REFERÊNCIA/ OU DESEMPENHO DO FUNDO COMO % DO ÍNDICE DE REFERÊNCIA	PRAZO MÉDIO DA CARTEIRA DE TÍTULOS DO FUNDO (EM MESES (30) DIAS) NO ÚLTIMO DIA ÚTIL DO MÊS
33.303,00 %	33.303,00 %					

SEGMENTO	TIPO DE ATIVO	LIMITE RESOLUÇÃO CMN (%)	LIMITE INFERIOR (%)	ESTRATÉGIA ALVO (%)	LIMITE SUPERIOR (%)	FUNDO / PLANO CONSTITUÍDO	CARTEIRA ADMINISTRADA	IDENTIFICAÇÃO DO ATIVO	INDEXADOR / ÍNDICE DE REFERÊNCIA
Disponibilidades Financeiras								4025 / 13.000.095-5 - 33 Banco Santander (Brasil) S.A.	

	Quantidade	Valor Ativo	Valor Total	% Recursos RPPS
Mês Atual	1.0000000000	R\$ 75.102,12	R\$ 75.102,12	0,00 %
Mês Anterior	1.0000000000	R\$ 79.174,02	R\$ 79.174,02	0,00 %

AVALIAÇÃO DO DESEMPENHO E EVOLUÇÃO DAS APLICAÇÕES (Mês Atual x Mês Anterior)						COMPOSIÇÃO DA CARTEIRA (PRAZO)
RENTABILIDADE DO ATIVO (%)	EVOLUÇÃO DA APLICAÇÃO (%)	VARIAÇÃO PATRIMONIAL	RENTABILIDADE LÍQUIDA ESTIMADA NO MÊS (%)	VARIAÇÃO PERCENTUAL DO ÍNDICE DE REFERÊNCIA (%)	CONTRIBUIÇÃO EM RELAÇÃO AO ÍNDICE DE REFERÊNCIA/ OU DESEMPENHO DO FUNDO COMO % DO ÍNDICE DE REFERÊNCIA	PRAZO MÉDIO DA CARTEIRA DE TÍTULOS DO FUNDO (EM MESES (30) DIAS) NO ÚLTIMO DIA ÚTIL DO MÊS
9.486,00 %	9.486,00 %					





MINISTÉRIO DA PREVIDÊNCIA SOCIAL - MPS
 SECRETARIA DE POLÍTICAS DE PREVIDÊNCIA SOCIAL - SPPS
 DEPARTAMENTO DOS REGIMES DE PREVIDÊNCIA NO SERVIÇO PÚBLICO - DRPSP

DEMONSTRATIVO DE APLICAÇÕES E INVESTIMENTOS DOS RECURSOS - DAIR

SEGMENTO	TIPO DE ATIVO	LIMITE RESOLUÇÃO CMN (%)	LIMITE INFERIOR (%)	ESTRATÉGIA ALVO (%)	LIMITE SUPERIOR (%)	FUNDO / PLANO CONSTITUÍDO	CARTEIRA ADMINISTRADA	IDENTIFICAÇÃO DO ATIVO	INDEXADOR / ÍNDICE DE REFERÊNCIA
Disponibilidades Financeiras								4025 / 13.000.104-2 - 33 Banco Santander (Brasil) S.A.	

	Quantidade	Valor Ativo	Valor Total	% Recursos RPPS
Mês Atual	1.0000000000	R\$ 42.502,47	R\$ 42.502,47	0,00 %
Mês Anterior	1.0000000000	R\$ 14.886,58	R\$ 14.886,58	0,00 %

AVALIAÇÃO DO DESEMPENHO E EVOLUÇÃO DAS APLICAÇÕES (Mês Atual x Mês Anterior)						COMPOSIÇÃO DA CARTEIRA (PRAZO)
RENTABILIDADE DO ATIVO (%)	EVOLUÇÃO DA APLICAÇÃO (%)	VARIAÇÃO PATRIMONIAL	RENTABILIDADE LÍQUIDA ESTIMADA NO MÊS (%)	VARIAÇÃO PERCENTUAL DO ÍNDICE DE REFERÊNCIA (%)	CONTRIBUIÇÃO EM RELAÇÃO AO ÍNDICE DE REFERÊNCIA/ OU DESEMPENHO DO FUNDO COMO % DO ÍNDICE DE REFERÊNCIA	PRAZO MÉDIO DA CARTEIRA DE TÍTULOS DO FUNDO (EM MESES (30) DIAS) NO ÚLTIMO DIA ÚTIL DO MÊS
28.551,00 %	28.551,00 %					

SEGMENTO	TIPO DE ATIVO	LIMITE RESOLUÇÃO CMN (%)	LIMITE INFERIOR (%)	ESTRATÉGIA ALVO (%)	LIMITE SUPERIOR (%)	FUNDO / PLANO CONSTITUÍDO	CARTEIRA ADMINISTRADA	IDENTIFICAÇÃO DO ATIVO	INDEXADOR / ÍNDICE DE REFERÊNCIA
Disponibilidades Financeiras								4025 / 45.000.002-6 - 33 Banco Santander (Brasil) S.A.	

	Quantidade	Valor Ativo	Valor Total	% Recursos RPPS
Mês Atual	1.0000000000	R\$ 0,00	R\$ 0,00	0,00 %
Mês Anterior	1.0000000000	R\$ 0,00	R\$ 0,00	0,00 %

AVALIAÇÃO DO DESEMPENHO E EVOLUÇÃO DAS APLICAÇÕES (Mês Atual x Mês Anterior)						COMPOSIÇÃO DA CARTEIRA (PRAZO)
RENTABILIDADE DO ATIVO (%)	EVOLUÇÃO DA APLICAÇÃO (%)	VARIAÇÃO PATRIMONIAL	RENTABILIDADE LÍQUIDA ESTIMADA NO MÊS (%)	VARIAÇÃO PERCENTUAL DO ÍNDICE DE REFERÊNCIA (%)	CONTRIBUIÇÃO EM RELAÇÃO AO ÍNDICE DE REFERÊNCIA/ OU DESEMPENHO DO FUNDO COMO % DO ÍNDICE DE REFERÊNCIA	PRAZO MÉDIO DA CARTEIRA DE TÍTULOS DO FUNDO (EM MESES (30) DIAS) NO ÚLTIMO DIA ÚTIL DO MÊS





MINISTÉRIO DA PREVIDÊNCIA SOCIAL - MPS

SECRETARIA DE POLÍTICAS DE PREVIDÊNCIA SOCIAL - SPPS

DEPARTAMENTO DOS REGIMES DE PREVIDÊNCIA NO SERVIÇO PÚBLICO - DRPSP

DEMONSTRATIVO DE APLICAÇÕES E INVESTIMENTOS DOS RECURSOS - DAIR

SEGMENTO	TIPO DE ATIVO	LIMITE RESOLUÇÃO CMN (%)	LIMITE INFERIOR (%)	ESTRATÉGIA ALVO (%)	LIMITE SUPERIOR (%)	FUNDO / PLANO CONSTITUÍDO	CARTEIRA ADMINISTRADA	IDENTIFICAÇÃO DO ATIVO	INDEXADOR / ÍNDICE DE REFERÊNCIA
Disponibilidades Financeiras								1361 / 53.041-7 - 1 Banco do Brasil S.A.	
		Quantidade		Valor Ativo		Valor Total		% Recursos RPPS	
Mês Atual		1.0000000000		R\$ 0,00		R\$ 0,00		0,00 %	
Mês Anterior		1.0000000000		R\$ 0,00		R\$ 0,00		0,00 %	
AVALIAÇÃO DO DESEMPENHO E EVOLUÇÃO DAS APLICAÇÕES (Mês Atual x Mês Anterior)								COMPOSIÇÃO DA CARTEIRA (PRAZO)	
RENTABILIDADE DO ATIVO (%)	EVOLUÇÃO DA APLICAÇÃO (%)	VARIAÇÃO PATRIMONIAL	RENTABILIDADE LÍQUIDA ESTIMADA NO MÊS (%)	VARIAÇÃO PERCENTUAL DO ÍNDICE DE REFERÊNCIA (%)	CONTRIBUIÇÃO EM RELAÇÃO AO ÍNDICE DE REFERÊNCIA/ OU DESEMPENHO DO FUNDO COMO % DO ÍNDICE DE REFERÊNCIA		PRAZO MÉDIO DA CARTEIRA DE TÍTULOS DO FUNDO (EM MESES (30) DIAS) NO ÚLTIMO DIA ÚTIL DO MÊS		
		Quantidade		Valor Total		%		% Recursos RPPS	
Subtotal por Segmento		6.0000000000		R\$ 118.861,17				26,00 %	

TOTAL DE RECURSOS DO RPPS PARA CÔMPUTO DOS LIMITES: R\$ 46.214.627,06

TOTAL GERAL DE RECURSOS DO RPPS: R\$ 46.333.488,23

META DE RENTABILIDADE DOS INVESTIMENTOS: R\$ 6,00

OBSERVAÇÕES: A meta de rendimentos é consonante com as projeções atuariais de crescimento real composta de 6%a.a. acrescido do IPCA, assim, nos posicionamos para o alcance da meta atuarial.





MINISTÉRIO DA PREVIDÊNCIA SOCIAL - MPS

SECRETARIA DE POLÍTICAS DE PREVIDÊNCIA SOCIAL - SPPS

DEPARTAMENTO DOS REGIMES DE PREVIDÊNCIA NO SERVIÇO PÚBLICO - DRPSP

DEMONSTRATIVO DE APLICAÇÕES E INVESTIMENTOS DOS RECURSOS - DAIR

ENTE				
DADOS DO ENTE				
Nome:	Igarassu	UF: PE	CNPJ:	10359560000190
Endereço:	PRACA DA BANDEIRA, 14		Complemento:	
Bairro:	CENTRO		CEP:	53610050
Telefone:	81354300635	Página Eletrônica:	E-mail:	gabinet_prefeito@igarassu.pe.gov.br
DADOS DO REPRESENTANTE LEGAL DO ENTE				
Nome:	MARIO RICARDO DE SANTOS LIMA	CPF:	XXX.XXX.XXX-XX	
Cargo:	Prefeito	Complemento do Cargo:		
E-mail:	gabinet_prefeito@igarassu.pe.gov.br	Data de Início da Gestão:	01/01/2017	
Telefone:	81354310635	Ramal:		
RPPS em Extinção:	Não			
FUNDAMENTO LEGAL				
Tipo da Norma:		Número da Norma:		
Data da Norma:		Dispositivo da Norma:		





MINISTÉRIO DA PREVIDÊNCIA SOCIAL - MPS
SECRETARIA DE POLÍTICAS DE PREVIDÊNCIA SOCIAL - SPPS
DEPARTAMENTO DOS REGIMES DE PREVIDÊNCIA NO SERVIÇO PÚBLICO - DRPSP

DEMONSTRATIVO DE APLICAÇÕES E INVESTIMENTOS DOS RECURSOS - DAIR

UNIDADE GESTORA			
DADOS DA UNIDADE GESTORA			
CNPJ: 06.234.755/0001-37	Razão Social: IGAPREV - IGARASSU PREVIDENCIA		
Endereço: RUA DANTAS BARRETO, 16	Complemento:		Página Eletrônica:
Bairro: CENTRO	CEP: 53610050	E-mail: igaprev@hotmail.com	Descrição: ORGAO PUBLICO AUTONO
Telefone: 8135431190	Ramal:	Natureza Jurídica: Autarquia	
DADOS DO REPRESENTANTE LEGAL DA UNIDADE GESTORA			
CPF: XXX.XXX.XXX-XX	Nome: FRANCISCO BARRETO DE MENEZES LEITE		
Cargo: Gerente	Complemento do Cargo: GERENTE DE PREVIDÊNCIA	Data Início Gestão: 16/03/2017	E-mail:
Telefone:	Ramal:	Tipo de Vínculo: Servidor Efetivo	Descrição:
CERTIFICAÇÃO INSTITUCIONAL E CATEGORIA DE INVESTIDOR			
Categoria de Investidor: Investidor em Geral	Cumpre Requisitos para Atual Categoria de Investidor desde:		
Certificação			
Tipo de Certificação:	Descrição:	Validade Certificação:	
Entidade Certificadora:	Descrição:	Nível da Certificação:	
		CNPJ:	
FUNDOS / PLANOS CONSTITUÍDOS			
CNPJ	Nome	Natureza	
06234755000137	PLANO FINANCEIRO	Civil - Financeiro	
06234755000137	TAXA DE ADMINISTRAÇÃO	Reserva com recursos da Taxa de Administração	
06234755000137	PLANO PREVIDENCIÁRIO	Civil - Previdenciário	





MINISTÉRIO DA PREVIDÊNCIA SOCIAL - MPS

SECRETARIA DE POLÍTICAS DE PREVIDÊNCIA SOCIAL - SPPS

DEPARTAMENTO DOS REGIMES DE PREVIDÊNCIA NO SERVIÇO PÚBLICO - DRPSP

DEMONSTRATIVO DE APLICAÇÕES E INVESTIMENTOS DOS RECURSOS - DAIR

IDENTIFICAÇÃO DO DAIR

O RPPS não possui recursos aplicados: Não

Finalidade do Dair: DAIR - Encerramento do Mês

Justificativa:

Observações:

Posição da Carteira de investimentos em: 31/07/2019

Retificação: Não

INFORMAÇÕES SOBRE DESENQUADRAMENTOS PASSIVOS

Segmento	Tipo de Ativo	Ident. do Ativo	Data	Qtd. de Cotas/Ativos	Valor das Cotas/Ativos	Valor do Ativo	Total de Recursos do RPPS	Patrim. Líq. do Fundo de Invest.	% do Patrim. Líq.

Justificativa:

Medidas Adotadas para Atendimento à Resolução do CMN:





DEMONSTRATIVO DE APLICAÇÕES E INVESTIMENTOS DOS RECURSOS - DAIR

GOVERNANÇA

GESTÃO DE RECURSOS DO RPPS

Identificação dos Gestores

CPF:	XXX.XXX.XXX-XX	Nome:	EZI FRANCISCA DA SILVA PAULINO		
Tipo de Vínculo:	Servidor Efetivo	Órgão/Entidade:	IGARASSU PREVIDÊNCIA - IGAPREV		
Cargo:	Diretor	Complemento do Cargo:	ASSISTENTE ADMINISTRATIVO FINANCEIRO	Atribuição:	Responsável pela Liquidação da Operação

Início da Atuação

Ato: Portaria **Data do Ato:** 16/03/2017

Fim da Atuação

Ato: Portaria **Data do Ato:**

Certificação

Tipo de Certificação:	CPA 10	Descrição:	Validade da Certificação:	24/09/2020
Entidade Certificadora:	ANBIMA	Descrição:	CNPJ:	





MINISTÉRIO DA PREVIDÊNCIA SOCIAL - MPS

SECRETARIA DE POLÍTICAS DE PREVIDÊNCIA SOCIAL - SPPS

DEPARTAMENTO DOS REGIMES DE PREVIDÊNCIA NO SERVIÇO PÚBLICO - DRPSP

DEMONSTRATIVO DE APLICAÇÕES E INVESTIMENTOS DOS RECURSOS - DAIR

Identificação dos Gestores

CPF: XXX.XXX.XXX-XX

Tipo de Vínculo: Servidor Efetivo

Cargo: Gerente

Complemento do Cargo: GERENTE DE PREVIDÊNCIA

Atribuição: Gestor de Recursos do RPPS

Início da Atuação

Ato: Portaria

Data do Ato: 16/03/2016

Fim da Atuação

Ato:

Data do Ato:

Certificação

Tipo de Certificação: CPA 10

Descrição:

Validade da Certificação: 06/12/2020

Entidade Certificadora: ANBIMA

Descrição:

CNPJ:





MINISTÉRIO DA PREVIDÊNCIA SOCIAL - MPS

SECRETARIA DE POLÍTICAS DE PREVIDÊNCIA SOCIAL - SPPS

DEPARTAMENTO DOS REGIMES DE PREVIDÊNCIA NO SERVIÇO PÚBLICO - DRPSP

DEMONSTRATIVO DE APLICAÇÕES E INVESTIMENTOS DOS RECURSOS - DAIR

Identificação dos Gestores

CPF: XXX.XXX.XXX-XX

Tipo de Vínculo: Outros

Cargo: Outros

Nome: JACQUELINE DA SILVA CAMPELO

Órgão/Entidade: IGAPREV

Complemento do Cargo: ASSESSOR DE INVESTIMENTOS

Atribuição: Proponente da Operação

Início da Atuação

Ato: Portaria

Data do Ato: 05/03/2019

Fim da Atuação

Ato:

Data do Ato:

Certificação

Tipo de Certificação: CPA 20

Descrição:

Validade da Certificação: 02/05/2022

Entidade Certificadora: ANBIMA

Descrição:

CNPJ:

Observação:





MINISTÉRIO DA PREVIDÊNCIA SOCIAL - MPS

SECRETARIA DE POLÍTICAS DE PREVIDÊNCIA SOCIAL - SPPS

DEPARTAMENTO DOS REGIMES DE PREVIDÊNCIA NO SERVIÇO PÚBLICO - DRPSP

DEMONSTRATIVO DE APLICAÇÕES E INVESTIMENTOS DOS RECURSOS - DAIR

COLEGIADO DELIBERATIVO DO RPPS

Fundamento Legal de Criação do Colegiado Deliberativo do RPPS

Tipo da Norma: Lei Complementar

Número da Norma: 23

Data da Norma: 04/04/2012

Dispositivo da Norma: Art. 31

Composição do Colegiado Deliberativo do RPPS

CPF: XXX.XXX.XXX-XX

Nome:

DIOGENES COQUITA DA COSTA

Tipo de Vínculo: Servidor Efetivo

Vínculo/Representatividade: Ente - Poder Executivo

Órgão/Entidade:

PREFEITURA MUNICIPAL DE IGARASSU/ SECRETARIA DE RECEITA

Atribuição: Membro Conselho - Efetivo

Início da Atuação

Ato: Portaria

Data do Ato: 16/03/2017

Fim da Atuação

Ato: Portaria

Data do Ato:

Certificação

Tipo de Certificação: CPA 10

Descrição:

Validade da Certificação: 27/08/2017

Entidade Certificadora: ANBIMA

Descrição:

CNPJ:





DEMONSTRATIVO DE APLICAÇÕES E INVESTIMENTOS DOS RECURSOS - DAIR

COLEGIADO DELIBERATIVO DO RPPS

Fundamento Legal de Criação do Colegiado Deliberativo do RPPS

Tipo da Norma: Lei Complementar **Número da Norma:** 23
Data da Norma: 04/04/2012 **Dispositivo da Norma:** Art. 31

Composição do Colegiado Deliberativo do RPPS

CPF: XXX.XXX.XXX-XX **Nome:** ROSILENE PEREIRA DA SILVA
Tipo de Vínculo: Servidor Efetivo **Vínculo/Representatividade:** Servidor **Órgão/Entidade:** SINDICATO DOS SERVIDORES PÚBLICOS MUNICIPAIS DE
Atribuição: Membro Conselho - Efetivo

Início da Atuação

Ato: Portaria **Data do Ato:** 16/03/2017

Fim da Atuação

Ato: Portaria **Data do Ato:** 16/03/2017

Certificação

Tipo de Certificação: **Descrição:** **Validade da Certificação:**
Entidade Certificadora: **Descrição:** **CNPJ:**





DEMONSTRATIVO DE APLICAÇÕES E INVESTIMENTOS DOS RECURSOS - DAIR

COLEGIADO DELIBERATIVO DO RPPS

Fundamento Legal de Criação do Colegiado Deliberativo do RPPS

Tipo da Norma:	Lei Complementar	Número da Norma:	23
Data da Norma:	04/04/2012	Dispositivo da Norma:	Art. 31

Composição do Colegiado Deliberativo do RPPS

CPF:	XXX.XXX.XXX-XX	Nome:	JESSICA FEIJÓ RIBEIRO
Tipo de Vínculo:	Servidor Efetivo	Vínculo/Representatividade:	Ente - Poder Legislativo
Atribuição:	Membro Conselho - Efetivo	Órgão/Entidade:	PREFEITURA MUNICIPAL DE IGARASSU/CÂMARA MUNICIPAL

Início da Atuação

Ato: Portaria **Data do Ato:** 16/03/2017

Fim da Atuação

Ato: Portaria **Data do Ato:** 16/03/2017

Certificação

Tipo de Certificação:	Descrição:	Validade da Certificação:
Entidade Certificadora:	Descrição:	CNPJ:





DEMONSTRATIVO DE APLICAÇÕES E INVESTIMENTOS DOS RECURSOS - DAIR

COLEGIADO DELIBERATIVO DO RPPS

Fundamento Legal de Criação do Colegiado Deliberativo do RPPS

Tipo da Norma: Lei Complementar **Número da Norma:** 23
Data da Norma: 04/04/2012 **Dispositivo da Norma:** Art. 31

Composição do Colegiado Deliberativo do RPPS

CPF: XXX.XXX.XXX-XX **Nome:** AUDENISE DE LIMA GONÇALVES
Tipo de Vínculo: Servidor Efetivo **Vínculo/Representatividade:** Servidor **Órgão/Entidade:** SINDICATO DOS SERVIDORES PÚBLICOS DE IGARASSU
Atribuição: Membro Conselho - Efetivo

Início da Atuação

Ato: Portaria **Data do Ato:** 16/03/2017

Fim da Atuação

Ato: **Data do Ato:**

Certificação

Tipo de Certificação: **Descrição:** **Validade da Certificação:**
Entidade Certificadora: **Descrição:** **CNPJ:**

Observação:





MINISTÉRIO DA PREVIDÊNCIA SOCIAL - MPS

SECRETARIA DE POLÍTICAS DE PREVIDÊNCIA SOCIAL - SPPS

DEPARTAMENTO DOS REGIMES DE PREVIDÊNCIA NO SERVIÇO PÚBLICO - DRPSP

DEMONSTRATIVO DE APLICAÇÕES E INVESTIMENTOS DOS RECURSOS - DAIR

CONSELHO DE FISCALIZAÇÃO DO RPPS

Fundamento

Tipo da Norma: Lei Complementar **Número da Norma:** 23
Data da Norma: 04/04/2012 **Dispositivo da Norma:** 32

Composição do Conselho Fiscal do RPPS

CPF: XXX.XXX.XXX-XX **Nome:** HELIDA LUZIA DE ARRUDA LIMA
Tipo de Vínculo: Servidor Efetivo **Vínculo/Representatividade:** Servidor **Órgão/Entidade:** SINDICATO DOS SERVIDORES PÚBLICOS MUNICIPAIS DE
Atribuição: Membro Conselho - Efetivo

Início da Atuação

Ato: Portaria **Data do Ato:** 16/03/2017

Fim da Atuação

Ato: Portaria **Data do Ato:**

Certificação

Tipo de Certificação: **Descrição:** **Validade da Certificação:**
Entidade Certificadora: **Descrição:** **CNPJ:**





MINISTÉRIO DA PREVIDÊNCIA SOCIAL - MPS

SECRETARIA DE POLÍTICAS DE PREVIDÊNCIA SOCIAL - SPPS

DEPARTAMENTO DOS REGIMES DE PREVIDÊNCIA NO SERVIÇO PÚBLICO - DRPSP

DEMONSTRATIVO DE APLICAÇÕES E INVESTIMENTOS DOS RECURSOS - DAIR

CONSELHO DE FISCALIZAÇÃO DO RPPS

Fundamento

Tipo da Norma: Lei Complementar **Número da Norma:** 23
Data da Norma: 04/04/2012 **Dispositivo da Norma:** 32

Composição do Conselho Fiscal do RPPS

CPF: XXX.XXX.XXX-XX **Nome:** VERUZA IVONETE LIMA DA SILVA
Tipo de Vínculo: Servidor Efetivo **Vínculo/Representatividade:** Ente - Poder Legislativo **Órgão/Entidade:** PREFEITURA MUNICIPAL DE IGARASSU/ CÂMARA MUNICIPAL
Atribuição: Membro Conselho - Efetivo

Início da Atuação

Ato: Portaria **Data do Ato:** 24/04/2016

Fim da Atuação

Ato: Portaria **Data do Ato:** 16/03/2017

Certificação

Tipo de Certificação: **Descrição:** **Validade da Certificação:**
Entidade Certificadora: **Descrição:** **CNPJ:**





MINISTÉRIO DA PREVIDÊNCIA SOCIAL - MPS

SECRETARIA DE POLÍTICAS DE PREVIDÊNCIA SOCIAL - SPPS

DEPARTAMENTO DOS REGIMES DE PREVIDÊNCIA NO SERVIÇO PÚBLICO - DRPSP

DEMONSTRATIVO DE APLICAÇÕES E INVESTIMENTOS DOS RECURSOS - DAIR

COMITÊ DE INVESTIMENTOS DO RPPS

Fundamento Legal de

Tipo da Norma: Portaria **Número da Norma:** 1436
Data da Norma: 05/05/2017 **Dispositivo da Norma:** 3 ART

Composição do Comitê de Investimentos do

CPF: XXX.XXX.XXX-XX **Nome:** DIOGENES COQUITA DA COSTA
Tipo de Vínculo: Servidor Efetivo **Vínculo/Representatividade:** Ente - Poder Executivo **Órgão/Entidade:** REPRESENTANTE DO CONSELHO DELIBERATIVO
Atribuição: Membro do Comitê de Investimentos - Efetivo

Início da Atuação

Ato: Portaria **Data do Ato:** 05/05/2017

Fim da Atuação

Ato: Portaria **Data do Ato:** 05/05/2017

Certificação

Tipo de Certificação: CPA 10 **Descrição:** **Validade da Certificação:** 31/07/2020
Entidade Certificadora: ANBIMA **Descrição:** **CNPJ:**





DEMONSTRATIVO DE APLICAÇÕES E INVESTIMENTOS DOS RECURSOS - DAIR

COMITÊ DE INVESTIMENTOS DO RPPS

Fundamento Legal de

Tipo da Norma: Portaria **Número da Norma:** 1436
Data da Norma: 05/05/2017 **Dispositivo da Norma:** 3 ART

Composição do Comitê de Investimentos do

CPF: XXX.XXX.XXX-XX **Nome:** JACQUELINE DA SILVA CAMPELO
Tipo de Vínculo: Outros **Vínculo/Representatividade:** Servidor **Órgão/Entidade:** IGARASSU PREVIDENCIA - IGAPREV
Atribuição: Membro do Comitê de Investimentos - Efetivo

Início da Atuação

Ato: Portaria **Data do Ato:** 05/05/2017

Fim da Atuação

Ato: Portaria **Data do Ato:** 05/05/2017

Certificação

Tipo de Certificação: CPA 20 **Descrição:** **Validade da Certificação:** 02/05/2022
Entidade Certificadora: ANBIMA **Descrição:** **CNPJ:**





MINISTÉRIO DA PREVIDÊNCIA SOCIAL - MPS

SECRETARIA DE POLÍTICAS DE PREVIDÊNCIA SOCIAL - SPPS

DEPARTAMENTO DOS REGIMES DE PREVIDÊNCIA NO SERVIÇO PÚBLICO - DRPSP

DEMONSTRATIVO DE APLICAÇÕES E INVESTIMENTOS DOS RECURSOS - DAIR

COMITÊ DE INVESTIMENTOS DO RPPS

Fundamento Legal de

Tipo da Norma: Portaria **Número da Norma:** 1436
Data da Norma: 05/05/2017 **Dispositivo da Norma:** 3 ART

Composição do Comitê de Investimentos do

CPF: XXX.XXX.XXX-XX **Nome:** FRANCISCO BARRETO DE MENEZES LEITE
Tipo de Vínculo: Servidor Efetivo **Vínculo/Representatividade:** Servidor **Órgão/Entidade:** IGARASSU PREVIDÊNCIA-IGAPREV
Atribuição: Membro do Comitê de Investimentos - Efetivo

Início da Atuação

Ato: Portaria **Data do Ato:** 05/05/2017

Fim da Atuação

Ato: Portaria **Data do Ato:**

Certificação

Tipo de Certificação: CPA 10 **Descrição:** **Validade da Certificação:** 06/12/2020
Entidade Certificadora: ANBIMA **Descrição:** **CNPJ:**





DEMONSTRATIVO DE APLICAÇÕES E INVESTIMENTOS DOS RECURSOS - DAIR

COMITÊ DE INVESTIMENTOS DO RPPS

Fundamento Legal de

Tipo da Norma: Portaria **Número da Norma:** 1436
Data da Norma: 05/05/2017 **Dispositivo da Norma:** 3 ART

Composição do Comitê de Investimentos do

CPF: XXX.XXX.XXX-XX **Nome:** EZI FRANCISCA DA SILVA PAULINO
Tipo de Vínculo: Servidor Efetivo **Vínculo/Representatividade:** Servidor **Órgão/Entidade:** IGARASSU PREVIDÊNCIA - IGAPREV
Atribuição: Membro do Comitê de Investimentos - Efetivo

Início da Atuação

Ato: Portaria **Data do Ato:** 05/05/2017

Fim da Atuação

Ato: Portaria **Data do Ato:**

Certificação

Tipo de Certificação: CPA 10 **Descrição:** **Validade da Certificação:** 24/09/2020
Entidade Certificadora: ANBIMA **Descrição:** **CNPJ:**





MINISTÉRIO DA PREVIDÊNCIA SOCIAL - MPS

SECRETARIA DE POLÍTICAS DE PREVIDÊNCIA SOCIAL - SPPS

DEPARTAMENTO DOS REGIMES DE PREVIDÊNCIA NO SERVIÇO PÚBLICO - DRPSP

DEMONSTRATIVO DE APLICAÇÕES E INVESTIMENTOS DOS RECURSOS - DAIR

COMITÊ DE INVESTIMENTOS DO RPPS

Fundamento Legal de

Tipo da Norma: Portaria
Número da Norma: 1436
Data da Norma: 05/05/2017
Dispositivo da Norma: 3 ART

Composição do Comitê de Investimentos do

CPF: XXX.XXX.XXX-XX Nome: JOSE FERNANDES P. VASCONCELOS
Tipo de Vínculo: Servidor Efetivo Vínculo/Representatividade: Ente - Poder Executivo Órgão/Entidade: PREFEITURA MUNICIPAL DE IGARASSU/SECRETARIA DA RECEITA
Atribuição: Membro do Comitê de Investimentos - Efetivo

Início da Atuação

Ato: Portaria Data do Ato: 05/05/2017

Fim da Atuação

Ato: Data do Ato:

Certificação

Tipo de Certificação: Descrição: Validade da Certificação:
Entidade Certificadora: Descrição: CNPJ:





DEMONSTRATIVO DE APLICAÇÕES E INVESTIMENTOS DOS RECURSOS - DAIR

COMITÊ DE INVESTIMENTOS DO RPPS

Fundamento Legal de

Tipo da Norma: Portaria
Número da Norma: 1436
Data da Norma: 05/05/2017
Dispositivo da Norma: 3 ART

Composição do Comitê de Investimentos do

CPF: XXX.XXX.XXX-XX
Nome: HELIDA LUZIA DE ARRUDA LIMA
Tipo de Vínculo: Servidor Efetivo
Vínculo/Representatividade: Servidor
Órgão/Entidade: REPRESENTANTE DO CONSELHO FISCAL/SINDICATO
Atribuição: Membro do Comitê de Investimentos - Efetivo

Início da Atuação

Ato: Portaria
Data do Ato: 05/05/2017

Fim da Atuação

Ato:
Data do Ato:

Certificação

Tipo de Certificação: Descrição: Validade da Certificação:
Entidade Certificadora: Descrição: CNPJ:

Observação:





MINISTÉRIO DA PREVIDÊNCIA SOCIAL - MPS

SECRETARIA DE POLÍTICAS DE PREVIDÊNCIA SOCIAL - SPPS

DEPARTAMENTO DOS REGIMES DE PREVIDÊNCIA NO SERVIÇO PÚBLICO - DRPSP

DEMONSTRATIVO DE APLICAÇÕES E INVESTIMENTOS DOS RECURSOS - DAIR

FORMA DE GESTÃO E ACESSORAMENTO

Forma de Gestão dos Recursos do RPPS: Própria

Contratação objetivando a prestação de serviços de consultoria: Não

Informações do contrato vigente

Nenhum registro informado.

Observação:





MINISTÉRIO DA PREVIDÊNCIA SOCIAL - MPS

SECRETARIA DE POLÍTICAS DE PREVIDÊNCIA SOCIAL - SPPS

DEPARTAMENTO DOS REGIMES DE PREVIDÊNCIA NO SERVIÇO PÚBLICO - DRPSP

DEMONSTRATIVO DE APLICAÇÕES E INVESTIMENTOS DOS RECURSOS - DAIR

REGISTRO DE ATAS

Órgão: Comitê de Investimentos do RPPS Data da Reunião: 12/08/2019 Local da Reunião: SEDE -IGAPREV

Principais Deliberações e Assuntos Tratados: Havendo quórum, reuniram-se na sede do Igaprev, a fim de analisar o desempenho dos investimentos mensal. No cenário internacional, segue o impasse sobre a guerra comercial entre EUA e China tema que deve gerar incertezas no mercado e sinalização de revisão da política monetária por parte de FED, conseqüentemente, com o risco de crescimento moderado e corte dos juros, o enfraquecimento do dólar deverá beneficiar as economias emergentes. Na Europa, os dados relevam desaceleração o que deve levar a novos estímulos na economia, além disso, incertezas relativas ao BREXIT e guerra comercial geraram mais risco para a região. No cenário nacional, o destaque ficou com a aprovação da Reforma da Previdência na Câmara de Deputados que seguiu para apreciação do Senado, que segundo projeções levará a uma economia superior a R\$ 900 bilhões em dez anos. Ainda no cenário doméstico, a perspectiva permanece mostrando crescimento gradual com a melhora da confiança, a inflação acelerou para 0,19% - IPCA e em julho a Selic foi reduzida em 0,5 p.p ficando em 6% a.a. O Igaprev apresentou rendimento global de R\$ 509.093,98, sendo R\$ 50.689,46 referente ao plano previdenciário e R\$ 458.404,52 referente ao plano financeiro, mantendo-se superavitário em relação a meta atuarial do período que foi de 0,72%a.m acumulando 5,94% até julho. As perspectivas para os próximos meses são positivas em função do avanço da reforma somados a inflação baixa e perspectivas de juros ainda mais baixos, assim, mantém-se a estratégia em Renda Fixa com alongamento da carteira e se propõe maior diversificação na Renda Variável. Foram autorizados nas movimentações de aplicações dentro da estratégia e resgate de 50% no fundo FIA CAIXA INSTITUCIONAL BDR NIVEL I a serem alocados com intuito de diversificação nos fundos 25% CAIXA FIA INFRAESTRUTURA, 50% CAIXA FIA DIVIDENDOS e 25% CAIXA FIA SMALL CAPS ATIVO.

Acompanhamento das aplicações e investimentos dos recursos do RPPS

Avaliação do Desempenho das Aplicações Efetuadas por Entidade Autorizada e Credenciada

Data do Relatório:

Principais Aspectos Observados:

Relatórios sobre a rentabilidade, os riscos das diversas modalidades de operações realizadas nas aplicações dos recursos do RPPS e a aderência à atual política anual de investimentos

Data do Relatório:

Principais Aspectos Observados:

Compatibilidade das aplicações e investimentos dos recursos do RPPS com as obrigações presentes e futuras do RPPS

Data do Relatório:

Principais Aspectos Observados:





MINISTÉRIO DA PREVIDÊNCIA SOCIAL - MPS

SECRETARIA DE POLÍTICAS DE PREVIDÊNCIA SOCIAL - SPPS

DEPARTAMENTO DOS REGIMES DE PREVIDÊNCIA NO SERVIÇO PÚBLICO - DRPSP

DEMONSTRATIVO DE APLICAÇÕES E INVESTIMENTOS DOS RECURSOS - DAIR

REGISTRO DE ATAS

--

Outros Relatórios

Data do Relatório:

Principais Aspectos Observados:

Observações:





MINISTÉRIO DA PREVIDÊNCIA SOCIAL - MPS

SECRETARIA DE POLÍTICAS DE PREVIDÊNCIA SOCIAL - SPPS

DEPARTAMENTO DOS REGIMES DE PREVIDÊNCIA NO SERVIÇO PÚBLICO - DRPSP

DEMONSTRATIVO DE APLICAÇÕES E INVESTIMENTOS DOS RECURSOS - DAIR

CREENCIAMENTO

INSTITUICOES CREDENCIADAS/CADASTRADAS

Identificação do Termo de Análise de

CNPJ:	30822936000169	Razão Social:	BB GESTÃO DE RECURSOS DISTRIBUIDORA DE TÍTULOS E VALORES MOBILIÁRIOS S.A.	
Tipo de Instituição:	Administrador de Fundo de Investimento	Descrição:	ATUALIZAÇÕES CADASTRAIS	
Número do Termo de Análise de Credenciamento/Cadastramento:	C0117002	Data do Termo de Análise de Credenciamento/Cadastramento:	10/06/2019	
Número/Identificação do Processo Administrativo:	1/2019			

Resumo da Conclusão da

Verificação de informações sobre conduta nas operações realizadas no mercado financeiro e restrições que desaconselhem um relacionamento seguro:

A verificação sobre a conduta e restrições realizadas no site da Comissão de Valores Mobiliários(CVM) e Banco Central(BACEN) não apresentou restrições relevantes que impliquem em risco para instituição.

Regularidade Fiscal e Previdenciária:

A verificação dos documentos apresentados pela instituição atestam a regularidade fiscal e previdenciária.





MINISTÉRIO DA PREVIDÊNCIA SOCIAL - MPS

SECRETARIA DE POLÍTICAS DE PREVIDÊNCIA SOCIAL - SPPS

DEPARTAMENTO DOS REGIMES DE PREVIDÊNCIA NO SERVIÇO PÚBLICO - DRPSP

DEMONSTRATIVO DE APLICAÇÕES E INVESTIMENTOS DOS RECURSOS - DAIR

INSTITUIÇÕES CREDENCIADAS/CADASTRADAS

Resumo da Conclusão da

Estrutura da Instituição:

A BB Gestão de Recursos Distribuidora de Títulos e Valores Mobiliários S.A. (BB DTVM S.A.), subsidiária integral do Banco do Brasil S.A., possui autonomia administrativa e estrutura própria de desvinculada ao Banco do Brasil. Assim, possui Conselho de Administração próprio e sua Diretoria Executiva é composta por um Diretor-Presidente e três Diretores Executivos. Possui, ainda, Conselho Fiscal para assegurar a fiscalização dos atos de gestão e o modelo de administração é baseada em decisão colegiada em todos os níveis. Assim, contam com 298 profissionais, dos quais 118 estão envolvidos diretamente nas atividades de gestão de investimentos.

Segregação das Atividades:

As diversas áreas são segregadas a partir dos procedimentos operacionais por ela adotados.





MINISTÉRIO DA PREVIDÊNCIA SOCIAL - MPS

SECRETARIA DE POLÍTICAS DE PREVIDÊNCIA SOCIAL - SPPS

DEPARTAMENTO DOS REGIMES DE PREVIDÊNCIA NO SERVIÇO PÚBLICO - DRPSP

DEMONSTRATIVO DE APLICAÇÕES E INVESTIMENTOS DOS RECURSOS - DAIR

INSTITUIÇÕES CREDENCIADAS/CADASTRADAS

Resumo da Conclusão da

Qualificação do corpo técnico:

Foi averiguado que o corpo técnico possui excelente qualificação técnica e experiência profissional no mercado que pode ser atestada por meio dos questionários DueDiligence e outras informações apresentados pela instituição.

Histórico e experiência de atuação:

A Gestão de Recursos DTVM S.A., fundada em 1986, atua no mercado financeiro na estruturação, instituição, administração e gestão de fundos, carteiras e clubes de investimentos. Desde 1994 destaca-se como líder nacional na indústria de Administração e Gestão de Fundos de Investimentos em termos de volume de recursos e possui elevado padrão de qualidade processos atestado por certificações de abrangência nacional e internacional.





MINISTÉRIO DA PREVIDÊNCIA SOCIAL - MPS

SECRETARIA DE POLÍTICAS DE PREVIDÊNCIA SOCIAL - SPPS

DEPARTAMENTO DOS REGIMES DE PREVIDÊNCIA NO SERVIÇO PÚBLICO - DRPSP

DEMONSTRATIVO DE APLICAÇÕES E INVESTIMENTOS DOS RECURSOS - DAIR

INSTITUIÇÕES CREDENCIADAS/CADASTRADAS

Resumo da Conclusão da

Principais categorias de ativos e fundos:

A instituição possui um portfólio diversificado composto de fundos Abertos e fechados, Renda Fixa, Curto Prazo, Referenciados DI, Cambiais, Multimercados, Dívida Externa, Ações, Offshore, fundos exclusivos, fundos de previdência e outros.

Volume de recursos sob administração/gestão:

No Ranking Global de Administração da ANBIMA de dezembro de 2018, registrou um patrimônio líquido sob administração de R\$ 941,1 bilhões e 22,50% de participação de mercado.
Na Gestão de Recursos de Terceiros, destacou-se como a maior gestora do país, registrando volume total de R\$ 927,4 bilhões e market share de 20,83%, conforme Ranking de Gestão da ANBIMA de dezembro de 2018.





MINISTÉRIO DA PREVIDÊNCIA SOCIAL - MPS

SECRETARIA DE POLÍTICAS DE PREVIDÊNCIA SOCIAL - SPPS

DEPARTAMENTO DOS REGIMES DE PREVIDÊNCIA NO SERVIÇO PÚBLICO - DRPSP

DEMONSTRATIVO DE APLICAÇÕES E INVESTIMENTOS DOS RECURSOS - DAIR

INSTITUIÇÕES CREDENCIADAS/CADASTRADAS

Resumo da Conclusão da

Avaliação da rentabilidade dos fundos sob sua administração/ gestão:

Os fundos sob gestão/administração a instituição possui boa aderência aos benchmarks, liquidez, performance e risco compatível com outras instituições do mercado e instituições credenciadas.

Avaliação dos riscos assumidos pelos fundos sob sua administração/ gestão:

A instituição controla, monitora e mitiga as exposições aos riscos de crédito, mercado e liquidez atendendo às regulamentações internas e externas, bem como, executa ações corretivas e preventivas no que diz respeito a sua atuação no mercado financeiro.





MINISTÉRIO DA PREVIDÊNCIA SOCIAL - MPS

SECRETARIA DE POLÍTICAS DE PREVIDÊNCIA SOCIAL - SPPS

DEPARTAMENTO DOS REGIMES DE PREVIDÊNCIA NO SERVIÇO PÚBLICO - DRPSP

DEMONSTRATIVO DE APLICAÇÕES E INVESTIMENTOS DOS RECURSOS - DAIR

INSTITUIÇÕES CREDENCIADAS/CADASTRADAS

Resumo da Conclusão da Análise

Critérios de análise pré-estabelecidos pelo ente federativo para credenciamento ou alocação de recursos do RPPS:

Os critérios de análise constam em Portaria disponibilizadas no portal institucional e em consonância com as normas vigentes.

Outros critérios:

Análise dos Documentos apresentados: Atos constitutivos, Documentos Fiscais, Documentos técnicos e Documentos Econômicos - financeiros. Relevância no mercado financeiro nacional.





DEMONSTRATIVO DE APLICAÇÕES E INVESTIMENTOS DOS RECURSOS - DAIR

INSTITUIÇÕES CREDENCIADAS/CADASTRADAS

Identificação do Termo de Análise de

CNPJ:	00000000000191	Razão Social:	BANCO DO BRASIL S/A.
Tipo de Instituição:	Distribuidor	Descrição:	ATUALIZAÇÕES CADASTRAIS
Número do Termo de Análise de Credenciamento/Cadastramento:	C0117001	Data do Termo de Análise de Credenciamento/Cadastramento:	10/06/2019
Número/Identificação do Processo Administrativo:	1/2019		

Resumo da Conclusão da

Verificação de informações sobre conduta nas operações realizadas no mercado financeiro e restrições que desaconselhem um relacionamento seguro: A instituição não apresentou restrições ou pendências no mercado financeiro ou as pendências apresentadas não afetam a sua situação patrimonial.

Regularidade Fiscal e Previdenciária:

A instituição apresentou todos os documentos fiscais e previdenciários solicitados, em conformidade com a legislação vigente e Portaria de Credenciamento do Igarassu Previdência.





MINISTÉRIO DA PREVIDÊNCIA SOCIAL - MPS

SECRETARIA DE POLÍTICAS DE PREVIDÊNCIA SOCIAL - SPPS

DEPARTAMENTO DOS REGIMES DE PREVIDÊNCIA NO SERVIÇO PÚBLICO - DRPSP

DEMONSTRATIVO DE APLICAÇÕES E INVESTIMENTOS DOS RECURSOS - DAIR

INSTITUIÇÕES CREDENCIADAS/CADASTRADAS

Resumo da Conclusão da

Estrutura da Instituição:

O Banco do Brasil S.A., pessoa jurídica de direito privado, sociedade anônima aberta, de economia mista, portanto, o governo federal possui a maioria de suas ações. Possui um grau adequado de governança sendo sua estrutura composta por Conselhos, Presidência, Vices, Diretoria, Superintendência, Agências e diversas outras segmentações.

Segregação das Atividades:

A instituição atende as normas vigentes no mercado bancário brasileiro e nos 23 países que mantém presença atuando de forma segregada nos mercados de pessoa física, jurídica, governo, instituições e outros.





MINISTÉRIO DA PREVIDÊNCIA SOCIAL - MPS

SECRETARIA DE POLÍTICAS DE PREVIDÊNCIA SOCIAL - SPPS

DEPARTAMENTO DOS REGIMES DE PREVIDÊNCIA NO SERVIÇO PÚBLICO - DRPSP

DEMONSTRATIVO DE APLICAÇÕES E INVESTIMENTOS DOS RECURSOS - DAIR

INSTITUIÇÕES CREDENCIADAS/CADASTRADAS

Resumo da Conclusão da

Qualificação do corpo técnico:

A equipe técnica apresenta ótimo nível de qualificação, conforme relatórios apresentados e informações disponibilizadas.

Histórico e experiência de atuação:

O Banco do Brasil é uma das maiores e mais antigas instituições financeiras do país e possui um histórico de mais de 200 anos de histórica e excelente atuação no mercado nacional e internacional, portanto, ótimo rating mesurado pelas principais agências de classificação.





MINISTÉRIO DA PREVIDÊNCIA SOCIAL - MPS

SECRETARIA DE POLÍTICAS DE PREVIDÊNCIA SOCIAL - SPPS

DEPARTAMENTO DOS REGIMES DE PREVIDÊNCIA NO SERVIÇO PÚBLICO - DRPSP

DEMONSTRATIVO DE APLICAÇÕES E INVESTIMENTOS DOS RECURSOS - DAIR

INSTITUIÇÕES CREDENCIADAS/CADASTRADAS

Resumo da Conclusão da

Principais categorias de ativos e fundos:

O Banco do Brasil é o distribuidor de todos os fundos da BB DTVM (Empresa do Conglomerado Banco do Brasil S.A.), através de suas agências, além de alguns fundos de terceiros em que a BB DTVM atua como administrador. Desta forma, a BB DTVM possui um portfólio diversificado fundos Abertos, de Renda Fixa, Curto Prazo, Referenciados DI, Cambiais, Multimercados, Previdência, Dívida Externa, Ações, Exclusivos, Offshore, outros.

Volume de recursos sob administração/gestão:

Volume informado conforme o Raking Ambima gestor/ administrador do qual o mesmo é distribuidor.





MINISTÉRIO DA PREVIDÊNCIA SOCIAL - MPS

SECRETARIA DE POLÍTICAS DE PREVIDÊNCIA SOCIAL - SPPS

DEPARTAMENTO DOS REGIMES DE PREVIDÊNCIA NO SERVIÇO PÚBLICO - DRPSP

DEMONSTRATIVO DE APLICAÇÕES E INVESTIMENTOS DOS RECURSOS - DAIR

INSTITUIÇÕES CREDENCIADAS/CADASTRADAS

Resumo da Conclusão da

Avaliação da rentabilidade dos fundos sob sua administração/ gestão:

Avaliação realizada nos fundos dos Gestores/Administradores do qual o mesmo é distribuidor.

Avaliação dos riscos assumidos pelos fundos sob sua administração/ gestão:

Avaliação realizada nos fundos dos Gestores/Administradores do qual o mesmo é distribuidor.





MINISTÉRIO DA PREVIDÊNCIA SOCIAL - MPS

SECRETARIA DE POLÍTICAS DE PREVIDÊNCIA SOCIAL - SPPS

DEPARTAMENTO DOS REGIMES DE PREVIDÊNCIA NO SERVIÇO PÚBLICO - DRPSP

DEMONSTRATIVO DE APLICAÇÕES E INVESTIMENTOS DOS RECURSOS - DAIR

INSTITUIÇÕES CREDENCIADAS/CADASTRADAS

Resumo da Conclusão da Análise

Critérios de análise pré-estabelecidos pelo ente federativo para credenciamento ou alocação de recursos do RPPS:

Os critérios de análise constam em Portaria disponibilizadas no portal institucional e em consonância com as normas vigentes.

Outros critérios:

Análise dos Documentos apresentados: Atos constitutivos, Documentos Fiscais, Documentos técnicos e Documentos Econômicos - financeiros. Relevância no mercado financeiro nacional.





MINISTÉRIO DA PREVIDÊNCIA SOCIAL - MPS

SECRETARIA DE POLÍTICAS DE PREVIDÊNCIA SOCIAL - SPPS

DEPARTAMENTO DOS REGIMES DE PREVIDÊNCIA NO SERVIÇO PÚBLICO - DRPSP

DEMONSTRATIVO DE APLICAÇÕES E INVESTIMENTOS DOS RECURSOS - DAIR

INSTITUICOES CREDENCIADAS/CADASTRADAS

Identificação do Termo de Análise de

CNPJ:	90400888000142	Razão Social:	BANCO SANTANDER (BRASIL) S.A.	
Tipo de Instituição:	Administrador de Fundo de Investimento	Descrição:	atualizações cadastrais	
Número do Termo de Análise de Credenciamento/Cadastramento:	C0117003	Data do Termo de Análise de Credenciamento/Cadastramento:	10/06/2019	
Número/Identificação do Processo Administrativo:	1/2019			

Resumo da Conclusão da

Verificação de informações sobre conduta nas operações realizadas no mercado financeiro e restrições que desaconselhem um relacionamento seguro:

A verificação sobre a conduta e restrições realizadas no site da Comissão de Valores Mobiliários(CVM) e Banco Central(BACEN) não apresentou restrições relevantes que impliquem em risco para instituição.

Regularidade Fiscal e Previdenciária:

A verificação dos documentos apresentados pela instituição atestam a regularidade fiscal e previdenciária.





MINISTÉRIO DA PREVIDÊNCIA SOCIAL - MPS

SECRETARIA DE POLÍTICAS DE PREVIDÊNCIA SOCIAL - SPPS

DEPARTAMENTO DOS REGIMES DE PREVIDÊNCIA NO SERVIÇO PÚBLICO - DRPSP

DEMONSTRATIVO DE APLICAÇÕES E INVESTIMENTOS DOS RECURSOS - DAIR

INSTITUIÇÕES CREDENCIADAS/CADASTRADAS

Resumo da Conclusão da

Estrutura da Instituição:

O Banco Santander (Brasil) S.A. pertence ao Grupo Santander, com sede na Espanha, sendo o Terceiro maior banco privado do Brasil. Possui R\$ 661 bilhões em ativos totais, uma carteira de mais de 34 milhões de clientes e uma rede composta por 2.255 agências, 1.153 postos de atendimento. Além disso, marcam presença no mercado de capitais mercado de capitais, com ações ordinárias, ações preferenciais na BM&FBovespa e negociam na Bolsa de Nova York. Possui foco no mercado de varejo, mas é um banco que também atua no Mercado de Atacado e Gestão de Recursos de Terceiros.

Segregação das Atividades:

SANTANDER BRASIL GESTÃO DE RECURSOS LTDA é a instituição responsável pela gestão dos fundos e o Banco Santander S/A pela administração. A Custódia é realizada pela SANTANDER SECURITIES SERVICES BRASIL DTVM S/A (também empresa do Grupo SANTANDER). O BANCO SANTANDER possui um departamento jurídico para atendimento das demandas do Administrador, sendo que a SANTANDER BRASIL GESTÃO DE RECURSOS também possui departamento Jurídico próprio. Os princípios do "chinese wall" são fielmente respeitados através da separação física, jurídica, gerencial e com definições de políticas de sigilo que visam evitar a circulação de informações entre as diversas áreas/empresas do Grupo, especialmente entre as atividades do banco comercial, de investimento e Asset Management.





MINISTÉRIO DA PREVIDÊNCIA SOCIAL - MPS

SECRETARIA DE POLÍTICAS DE PREVIDÊNCIA SOCIAL - SPPS

DEPARTAMENTO DOS REGIMES DE PREVIDÊNCIA NO SERVIÇO PÚBLICO - DRPSP

DEMONSTRATIVO DE APLICAÇÕES E INVESTIMENTOS DOS RECURSOS - DAIR

INSTITUIÇÕES CREDENCIADAS/CADASTRADAS

Resumo da Conclusão da

Qualificação do corpo técnico:

Foi averiguado que o corpo técnico possui excelente qualificação técnica e experiência profissional no mercado que pode ser atestada por meio dos questionários DueDiligence e outras informações apresentados pela instituição.

Histórico e experiência de atuação:

O Santander chegou ao Brasil em 1970, com a abertura de um escritório de representação. Em 1997, anunciou a aquisição do Banco Geral do Comércio por R\$ 340 milhões, iniciando um processo de forte crescimento dos negócios no País. E, no ano seguinte, adquiriu o Banco Noroeste S.A. O ano de 2000 foi um dos mais importantes da história do banco no Brasil, com dois grandes negócios. Em janeiro, comprou o Conglomerado Meridional, formado pelos bancos Meridional e Bozano Simonsen, e, em novembro, fez sua maior aquisição na época, ao vencer o leilão de privatização do Banco do Estado de São Paulo S.A. (Banespa), com uma oferta de mais de R\$ 7,5 bilhões. Sete anos depois, o banco participou da maior operação do setor financeiro mundial: a compra, por 71 bilhões de Euros, do banco holandês ABN AMRO pelo consórcio formado pelo Santander e pelos bancos Fortis e RBS. Com isso, o Santander assumiu os bancos Antonvenetta, da Itália (vendido meses depois) e Real. A aquisição do Real representou um salto estratégico nas operações do Santander na América Latina.





MINISTÉRIO DA PREVIDÊNCIA SOCIAL - MPS

SECRETARIA DE POLÍTICAS DE PREVIDÊNCIA SOCIAL - SPPS

DEPARTAMENTO DOS REGIMES DE PREVIDÊNCIA NO SERVIÇO PÚBLICO - DRPSP

DEMONSTRATIVO DE APLICAÇÕES E INVESTIMENTOS DOS RECURSOS - DAIR

INSTITUIÇÕES CREDENCIADAS/CADASTRADAS

Resumo da Conclusão da

Principais categorias de ativos e fundos:

Segundo a instituição as categorias de fundo geridos são Curto Prazo e Referenciado , Cambial, Renda Fixa, Multimercado , Dívida Externa, Ações, FIDC, FIP, FIEE; FII; Fundo de Índice (ETF) e outros.

Volume de recursos sob administração/gestão:





MINISTÉRIO DA PREVIDÊNCIA SOCIAL - MPS

SECRETARIA DE POLÍTICAS DE PREVIDÊNCIA SOCIAL - SPPS

DEPARTAMENTO DOS REGIMES DE PREVIDÊNCIA NO SERVIÇO PÚBLICO - DRPSP

DEMONSTRATIVO DE APLICAÇÕES E INVESTIMENTOS DOS RECURSOS - DAIR

INSTITUIÇÕES CREDENCIADAS/CADASTRADAS

Resumo da Conclusão da

Avaliação da rentabilidade dos fundos sob sua administração/ gestão:

Os fundos sob gestão/administração a instituição possui boa aderência aos benchmarks, liquidez, performance e risco compatível com outras instituições do mercado e instituições credenciadas.

Avaliação dos riscos assumidos pelos fundos sob sua administração/ gestão:

A instituição controla, monitora e mitiga as exposições aos riscos de crédito, mercado e liquidez atendendo às regulamentações internas e externas, bem como, executa ações corretivas e preventivas no que diz respeito a sua atuação no mercado financeiro.





MINISTÉRIO DA PREVIDÊNCIA SOCIAL - MPS

SECRETARIA DE POLÍTICAS DE PREVIDÊNCIA SOCIAL - SPPS

DEPARTAMENTO DOS REGIMES DE PREVIDÊNCIA NO SERVIÇO PÚBLICO - DRPSP

DEMONSTRATIVO DE APLICAÇÕES E INVESTIMENTOS DOS RECURSOS - DAIR

INSTITUIÇÕES CREDENCIADAS/CADASTRADAS

Resumo da Conclusão da Análise

Critérios de análise pré-estabelecidos pelo ente federativo para credenciamento ou alocação de recursos do RPPS:

Os critérios de análise constam em Portaria disponibilizadas no portal institucional e em consonância com as normas vigentes.

Outros critérios:

Análise dos Documentos apresentados: Atos constitutivos, Documentos Fiscais, Documentos técnicos e Documentos Econômicos - financeiros. Relevância no mercado financeiro nacional.





MINISTÉRIO DA PREVIDÊNCIA SOCIAL - MPS

SECRETARIA DE POLÍTICAS DE PREVIDÊNCIA SOCIAL - SPPS

DEPARTAMENTO DOS REGIMES DE PREVIDÊNCIA NO SERVIÇO PÚBLICO - DRPSP

DEMONSTRATIVO DE APLICAÇÕES E INVESTIMENTOS DOS RECURSOS - DAIR

INSTITUIÇÕES CREDENCIADAS/CADASTRADAS

Identificação do Termo de Análise de

CNPJ:	10231177000152	Razão Social:	Santander Brasil Gestao De Recursos Ltda
Tipo de Instituição:	Gestor de Fundo de Investimento	Descrição:	ATUALIZAÇÕES CADASTRAIS
Número do Termo de Análise de Credenciamento/Cadastramento:	C0117004	Data do Termo de Análise de Credenciamento/Cadastramento:	10/06/2019
Número/Identificação do Processo Administrativo:	1/2019		

Resumo da Conclusão da

Verificação de informações sobre conduta nas operações realizadas no mercado financeiro e restrições que desaconselhem um relacionamento seguro:

A verificação sobre a conduta e restrições realizadas no site da Comissão de Valores Mobiliários(CVM) e Banco Central(BACEN) não apresentou restrições relevantes que impliquem em risco para instituição.

Regularidade Fiscal e Previdenciária:

A verificação dos documentos apresentados pela instituição atestam a regularidade fiscal e previdenciária.





MINISTÉRIO DA PREVIDÊNCIA SOCIAL - MPS

SECRETARIA DE POLÍTICAS DE PREVIDÊNCIA SOCIAL - SPPS

DEPARTAMENTO DOS REGIMES DE PREVIDÊNCIA NO SERVIÇO PÚBLICO - DRPSP

DEMONSTRATIVO DE APLICAÇÕES E INVESTIMENTOS DOS RECURSOS - DAIR

INSTITUIÇÕES CREDENCIADAS/CADASTRADAS

Resumo da Conclusão da

Estrutura da Instituição:

SANTANDER BRASIL GESTÃO DE RECURSOS LTDA, é uma gestora global especializada na gestão de Fundos de Investimento e Carteiras Administradas, com 50% de participação do BANCO SANTANDER E 50% da Warburg Pincus e General Atlantic. Conforme mencionado, o BANCO SANTANDER chegou a um acordo com a Warbug Pincus e General Atlantic para a aquisição dos 50% de participação destes clientes na SAM, o que fará com que a SAM volte a ser de 100% de propriedade do GRUPO SANTANDER - sujeito a aprovações regulatórias.

Segregação das Atividades:

SANTANDER BRASIL GESTÃO DE RECURSOS LTDA é a instituição responsável pela gestão dos fundos e o Banco Santander S/A pela administração. A Custódia é realizada pela SANTANDER SECURITIES SERVICES BRASIL DTVM S/A (também empresa do Grupo SANTANDER). O BANCO SANTANDER possui um departamento jurídico para atendimento das demandas do Administrador, sendo que a SANTANDER BRASIL GESTÃO DE RECURSOS também possui departamento Jurídico próprio. Os princípios do "chinese wall" são fielmente respeitados através da separação física, jurídica, gerencial e com definições de políticas de sigilo que visam evitar a circulação de informações entre as diversas áreas/empresas do Grupo, especialmente entre as atividades do banco comercial, de investimento e Asset Management.





MINISTÉRIO DA PREVIDÊNCIA SOCIAL - MPS

SECRETARIA DE POLÍTICAS DE PREVIDÊNCIA SOCIAL - SPPS

DEPARTAMENTO DOS REGIMES DE PREVIDÊNCIA NO SERVIÇO PÚBLICO - DRPSP

DEMONSTRATIVO DE APLICAÇÕES E INVESTIMENTOS DOS RECURSOS - DAIR

INSTITUIÇÕES CREDENCIADAS/CADASTRADAS

Resumo da Conclusão da

Qualificação do corpo técnico:

Foi averiguado que o corpo técnico possui excelente qualificação técnica e experiência profissional no mercado que pode ser atestada por meio dos questionários DueDiligence e outras informações apresentados pela instituição.

Histórico e experiência de atuação:

Em 1998, após a aquisição do Banco Noroeste, o Banco Santander Brasil constituiu a Santander Brasil Asset Management, com a finalidade exclusiva de gestão de recursos de terceiros. Durante o ano de 2000, o volume do patrimônio administrado pela Asset aumentou consideravelmente em consequência da compra do Conglomerado Financeiro Meridional (Banco Meridional S.A. e Banco Bozano, Simonsen S.A.). Em 2001, após a aquisição do Banco do Estado de São Paulo S.A. – Banespa S.A., a Santander Brasil Asset Management passou a incorporar à sua estrutura os fundos do Banco do Estado de São Paulo S.A. – Banespa S.A. e, em 2004, passou a se chamar Santander Banespa Asset Management Ltda. Essas aquisições resultaram em uma empresa capaz de oferecer, de forma segura, transparente e eficiente, produtos inovadores, abrangendo os mais diversos segmentos comerciais, como Varejo (Pessoa Física e Business), Private Banking, Corporate, Empresas, Global Banking, Distribuidores, Institucional, Governos e Instituições. No final de 2006, a organização recebeu a autorização do Banco Central do Brasil para atuar especificamente como uma sociedade Distribuidora de Títulos e Valores Mobiliários (DTVM), tendo sua denominação alterada para Santander Asset Management Distribuidora de Títulos e Valores Mobiliários Ltda. Com a aquisição do Banco ABN Amro Real em 2007, a Santander Asset Management consolidou sua posição com a da ABN AMRO Asset Management DTVM S.A., iniciada em 1993. Em maio de 2013, foi assinado um acordo entre o Banco Santander e afiliadas das empresas líderes de private equity Warburg Pincus e General Atlantic, que definiu que o Grupo Santander detinha 50% de uma holding que integrava 11 gestoras de fundos em diferentes países onde opera, enquanto Warburg Pincus e General Atlantic ficaram com o restante da sociedade. O Banco Santander chegou a um acordo com a Warburg Pincus e General Atlantic para a aquisição dos 50% de participação destes na SAM, a SAM voltará 100% p/Santander.





MINISTÉRIO DA PREVIDÊNCIA SOCIAL - MPS

SECRETARIA DE POLÍTICAS DE PREVIDÊNCIA SOCIAL - SPPS

DEPARTAMENTO DOS REGIMES DE PREVIDÊNCIA NO SERVIÇO PÚBLICO - DRPSP

DEMONSTRATIVO DE APLICAÇÕES E INVESTIMENTOS DOS RECURSOS - DAIR

INSTITUICOES CREDENCIADAS/CADASTRADAS

Resumo da Conclusão da

Principais categorias de ativos e fundos:

Segundo a instituição as categorias de fundo geridos são Curto Prazo e Referenciado , Cambial, Renda Fixa, Multimercado , Dívida Externa, Ações, FIDC, FIP, FIEE; FII; Fundo de Índice (ETF) e outros.

Volume de recursos sob administração/gestão:





MINISTÉRIO DA PREVIDÊNCIA SOCIAL - MPS

SECRETARIA DE POLÍTICAS DE PREVIDÊNCIA SOCIAL - SPPS

DEPARTAMENTO DOS REGIMES DE PREVIDÊNCIA NO SERVIÇO PÚBLICO - DRPSP

DEMONSTRATIVO DE APLICAÇÕES E INVESTIMENTOS DOS RECURSOS - DAIR

INSTITUIÇÕES CREDENCIADAS/CADASTRADAS

Resumo da Conclusão da

Avaliação da rentabilidade dos fundos sob sua administração/ gestão:

Os fundos sob gestão/administração a instituição possui boa aderência aos benchmarks, liquidez, performance e risco compatível com outras instituições do mercado e instituições credenciadas.

Avaliação dos riscos assumidos pelos fundos sob sua administração/ gestão:

Os fundos sob gestão/administração a instituição possui boa aderência aos benchmarks, liquidez, performance e risco compatível com outras instituições do mercado e instituições credenciadas.





MINISTÉRIO DA PREVIDÊNCIA SOCIAL - MPS

SECRETARIA DE POLÍTICAS DE PREVIDÊNCIA SOCIAL - SPPS

DEPARTAMENTO DOS REGIMES DE PREVIDÊNCIA NO SERVIÇO PÚBLICO - DRPSP

DEMONSTRATIVO DE APLICAÇÕES E INVESTIMENTOS DOS RECURSOS - DAIR

INSTITUIÇÕES CREDENCIADAS/CADASTRADAS

Resumo da Conclusão da Análise

Critérios de análise pré-estabelecidos pelo ente federativo para credenciamento ou alocação de recursos do RPPS:

Os critérios de análise constam em Portaria disponibilizadas no portal institucional e em consonância com as normas vigentes.

Outros critérios:

Análise dos Documentos apresentados: Atos constitutivos, Documentos Fiscais, Documentos técnicos e Documentos Econômicos - financeiros. Relevância no mercado financeiro nacional.





MINISTÉRIO DA PREVIDÊNCIA SOCIAL - MPS

SECRETARIA DE POLÍTICAS DE PREVIDÊNCIA SOCIAL - SPPS

DEPARTAMENTO DOS REGIMES DE PREVIDÊNCIA NO SERVIÇO PÚBLICO - DRPSP

DEMONSTRATIVO DE APLICAÇÕES E INVESTIMENTOS DOS RECURSOS - DAIR

INSTITUICOES CREDENCIADAS/CADASTRADAS

Identificação do Termo de Análise de

CNPJ:	00360305000104	Razão Social:	CAIXA ECONÔMICA FEDERAL
Tipo de Instituição:	Administrador de Fundo de Investimento	Descrição:	ATUALIZAÇÕES CADASTRAIS
Número do Termo de Análise de Credenciamento/Cadastramento:	C0117005	Data do Termo de Análise de Credenciamento/Cadastramento:	10/06/2019
Número/Identificação do Processo Administrativo:	1/2019		

Resumo da Conclusão da

Verificação de informações sobre conduta nas operações realizadas no mercado financeiro e restrições que desaconselhem um relacionamento seguro:

A verificação sobre a conduta e restrições realizadas no site da Comissão de Valores Mobiliários(CVM) e Banco Central(BACEN) não apresentou restrições relevantes que impliquem em risco para instituição.

Regularidade Fiscal e Previdenciária:

A verificação dos documentos apresentados pela instituição atestam a regularidade fiscal e previdenciária.





MINISTÉRIO DA PREVIDÊNCIA SOCIAL - MPS

SECRETARIA DE POLÍTICAS DE PREVIDÊNCIA SOCIAL - SPPS

DEPARTAMENTO DOS REGIMES DE PREVIDÊNCIA NO SERVIÇO PÚBLICO - DRPSP

DEMONSTRATIVO DE APLICAÇÕES E INVESTIMENTOS DOS RECURSOS - DAIR

INSTITUIÇÕES CREDENCIADAS/CADASTRADAS

Resumo da Conclusão da

Estrutura da Instituição:

A gestão de recursos de terceiros é efetuada pela VITER que está estruturada como uma vice-presidência da CAIXA, dispondo de uma Diretoria Executiva, uma Superintendência responsável desenvolvimento e manutenção de produtos para ativos de terceiros, administração fiduciária, monitoramento estratégico do mercado e pelo suporte ao relacionamento com clientes institucionais e grandes empresas e estrutura de governança própria por meio de órgãos colegiados e deliberativos

Segregação das Atividades:

As diversas áreas são segregadas a partir dos procedimentos operacionais por ela adotados.
A instituição segrega suas atividades estabelecendo a Viter como vice – previdência separada e não integrante do Conselho Diretor da CAIXA. Assim, procura mitigar eventuais situações de conflito de interesse por meio de estruturas de governança separada e comitês independente para a gestão dos recursos de terceiros.





MINISTÉRIO DA PREVIDÊNCIA SOCIAL - MPS

SECRETARIA DE POLÍTICAS DE PREVIDÊNCIA SOCIAL - SPPS

DEPARTAMENTO DOS REGIMES DE PREVIDÊNCIA NO SERVIÇO PÚBLICO - DRPSP

DEMONSTRATIVO DE APLICAÇÕES E INVESTIMENTOS DOS RECURSOS - DAIR

INSTITUIÇÕES CREDENCIADAS/CADASTRADAS

Resumo da Conclusão da

Qualificação do corpo técnico:

Foi averiguado que o corpo técnico possui excelente qualificação técnica e experiência profissional no mercado que pode ser atestada por meio dos questionários DueDiligence e outras informações apresentados pela instituição.

Histórico e experiência de atuação:

onômica Federal (CAIXA), instituição financeira sob a forma de empresa pública, foi criada em 12 de janeiro de 1861 quando Dom Pedro II assinou o Decreto nº 2.723, que fundou a Caixa Econômica da Corte. Diversas mudanças em sua estrutura foram efetuadas, dentre elas a unificação das Caixas Econômicas Estaduais. A CAIXA encontra-se devidamente registrada perante a Comissão de Valores Mobiliários (CVM) e autorizada para a prestação dos serviços de administração de carteira de valores mobiliários, conforme Ato Declaratório CVM nº. 3.241, de 04 de janeiro de 1995. Essa atividade é exercida na CAIXA por meio de sua Vice-Presidência de Gestão de Ativos de Terceiros (VITER). A atividade de administração fiduciária e gestão de recursos de terceiros iniciou-se em 1991. Desde 1998, a VITER, de acordo com o estatuto da CAIXA, atua de maneira segregada das atividades que envolvam recursos próprios da Instituição, garantindo transparência, independência, exclusividade de atuação e conduta ética na administração e gestão de recursos de terceiros. Em fevereiro de 2017, a VITER figurava como o 4º maior administrador de fundos do Brasil, de acordo com o Ranking de Administração de Fundos de Investimento ANBIMA, com mais de R\$ 293 bilhões de reais em ativos sob administração, que representa aproximadamente 8,08% da indústria de fundos





MINISTÉRIO DA PREVIDÊNCIA SOCIAL - MPS

SECRETARIA DE POLÍTICAS DE PREVIDÊNCIA SOCIAL - SPPS

DEPARTAMENTO DOS REGIMES DE PREVIDÊNCIA NO SERVIÇO PÚBLICO - DRPSP

DEMONSTRATIVO DE APLICAÇÕES E INVESTIMENTOS DOS RECURSOS - DAIR

INSTITUIÇÕES CREDENCIADAS/CADASTRADAS

Resumo da Conclusão da

Principais categorias de ativos e fundos:

A instituição gere mais de 445 fundos por meio da VITER nas seguintes categorias :curto prazo e referenciado , cambial, renda fixa, multimercado , dívida externa, ações, FIDC, FIP, FIEE, FII, fundo de índice (ETF), fundos mútuos de privatização – FGTS, outros

Volume de recursos sob administração/gestão:





MINISTÉRIO DA PREVIDÊNCIA SOCIAL - MPS

SECRETARIA DE POLÍTICAS DE PREVIDÊNCIA SOCIAL - SPPS

DEPARTAMENTO DOS REGIMES DE PREVIDÊNCIA NO SERVIÇO PÚBLICO - DRPSP

DEMONSTRATIVO DE APLICAÇÕES E INVESTIMENTOS DOS RECURSOS - DAIR

INSTITUIÇÕES CREDENCIADAS/CADASTRADAS

Resumo da Conclusão da

Avaliação da rentabilidade dos fundos sob sua administração/ gestão:

Os fundos sob gestão/administração da Caixa Econômica Federal possui boa aderência aos benchmarks, liquidez, performance e risco compatível com outras instituições do mercado e instituições credenciadas.

Avaliação dos riscos assumidos pelos fundos sob sua administração/ gestão:

A instituição controla, monitora e mitiga as exposições aos riscos de crédito, mercado e liquidez atendendo às regulamentações internas e externas, bem como, executa ações corretivas e preventivas no que diz respeito a sua atuação no mercado financeiro.





MINISTÉRIO DA PREVIDÊNCIA SOCIAL - MPS

SECRETARIA DE POLÍTICAS DE PREVIDÊNCIA SOCIAL - SPPS

DEPARTAMENTO DOS REGIMES DE PREVIDÊNCIA NO SERVIÇO PÚBLICO - DRPSP

DEMONSTRATIVO DE APLICAÇÕES E INVESTIMENTOS DOS RECURSOS - DAIR

INSTITUIÇÕES CREDENCIADAS/CADASTRADAS

Resumo da Conclusão da Análise

Critérios de análise pré-estabelecidos pelo ente federativo para credenciamento ou alocação de recursos do RPPS:

Os critérios de análise constam em Portaria disponibilizadas no portal institucional e em consonância com as normas vigentes.

Outros critérios:

Análise dos Documentos apresentados: Atos constitutivos, Documentos Fiscais, Documentos técnicos e Documentos Econômicos - financeiros. Relevância no mercado financeiro nacional.





MINISTÉRIO DA PREVIDÊNCIA SOCIAL - MPS
SECRETARIA DE POLÍTICAS DE PREVIDÊNCIA SOCIAL - SPPS
DEPARTAMENTO DOS REGIMES DE PREVIDÊNCIA NO SERVIÇO PÚBLICO - DRPSP

DEMONSTRATIVO DE APLICAÇÕES E INVESTIMENTOS DOS RECURSOS - DAIR

FUNDOS DE INVESTIMENTO ANALISADOS		
Instituição:	30.822.936/0001-69 - BB GESTÃO DE RECURSOS DISTRIBUIDORA DE TÍTULOS E VALORES MOBILIÁRIOS S.A.	Número do Termo de Análise de Credenciamento/Cadastramento:
Segmento:	Renda Fixa	Tipo de Ativo: FI 100% títulos TN - Art. 7º, I, b
CNPJ do Fundo de Investimento Analisado:	07442078000105	Nome do Fundo de Investimento Analisado: BB PREVIDENCIÁRIO RENDA FIXA IMA-B TÍTULOS PÚBLICOS FUNDO DE INVESTIMENTO
Data da Análise:	12/06/2019	
Conclusão da Análise do Fundo:	O fundo possui patrimônio suficiente para suportar aplicação visando a diversificação da carteira de investimentos e respeitando os limites da Resolução CMN 3.922/2010 e 4.392/2014 e outras disposições normatizadoras e reguladoras, bem como, atende os requisitos para o credenciamento no Igarassu Previdência. Além disso, apresenta benchmark compatível com metas de rentabilidades institucionais e parâmetros técnicos de risco e performance semelhantes com outras classes de fundos do mercado e fundos credenciados.	
Instituição:	90.400.888/0001-42 - BANCO SANTANDER (BRASIL) S.A.	Número do Termo de Análise de Credenciamento/Cadastramento:
Segmento:	Renda Fixa	Tipo de Ativo: FI 100% títulos TN - Art. 7º, I, b
CNPJ do Fundo de Investimento Analisado:	14504578000190	Nome do Fundo de Investimento Analisado: SANTANDER FUNDO DE INVESTIMENTO EM COTAS DE FUNDOS DE INVESTIMENTO IMA-B INSTITUCIONAL TP RF LP
Data da Análise:	11/06/2019	
Conclusão da Análise do Fundo:	O fundo possui patrimônio suficiente para suportar aplicação visando a diversificação da carteira de investimentos e respeitando os limites da Resolução CMN 3.922/2010 e 4.392/2014 e outras disposições normatizadoras e reguladoras, bem como, atende os requisitos para o credenciamento no Igarassu Previdência. Além disso, apresenta benchmark compatível com metas de rentabilidades institucionais e parâmetros técnicos de risco e performance semelhantes com outras classes de fundos do mercado e fundos credenciados.	
Instituição:	90.400.888/0001-42 - BANCO SANTANDER (BRASIL) S.A.	Número do Termo de Análise de Credenciamento/Cadastramento:
Segmento:	Renda Fixa	Tipo de Ativo: FI Renda Fixa - Geral - Art. 7º, IV, a
CNPJ do Fundo de Investimento Analisado:	06095438000187	Nome do Fundo de Investimento Analisado: SANTANDER FIC FI INSTITUCIONAL RF
Data da Análise:	10/06/2019	
Conclusão da Análise do Fundo:	O fundo possui patrimônio suficiente para suportar aplicação visando a diversificação da carteira de investimentos e respeitando os limites da Resolução CMN 3.922/2010 e 4.392/2014 e outras disposições normatizadoras e reguladoras, bem como, atende os requisitos para o credenciamento no Igarassu Previdência. Além disso, apresenta benchmark compatível com metas de rentabilidades institucionais e parâmetros técnicos de risco e performance semelhantes com outras classes de fundos do mercado e fundos credenciados.	
Instituição:	00.360.305/0001-04 - CAIXA ECONÔMICA FEDERAL	Número do Termo de Análise de Credenciamento/Cadastramento:
Segmento:	Renda Variável e Investimentos Estruturados	Tipo de Ativo: FI de Ações - Geral - Art. 8º, II, a
CNPJ do Fundo de Investimento Analisado:	17502937000168	Nome do Fundo de Investimento Analisado: FIA CAIXA INSTITUCIONAL BDR NIVEL I
Data da Análise:	10/06/2019	
Conclusão da Análise do Fundo:	O fundo possui patrimônio suficiente para suportar aplicação visando a diversificação da carteira de investimentos e respeitando os limites da Resolução CMN 3.922/2010 e 4.392/2014 e outras disposições normatizadoras e reguladoras, bem como, atende os requisitos para o credenciamento no Igarassu Previdência.	





MINISTÉRIO DA PREVIDÊNCIA SOCIAL - MPS
SECRETARIA DE POLÍTICAS DE PREVIDÊNCIA SOCIAL - SPPS
DEPARTAMENTO DOS REGIMES DE PREVIDÊNCIA NO SERVIÇO PÚBLICO - DRPSP

DEMONSTRATIVO DE APLICAÇÕES E INVESTIMENTOS DOS RECURSOS - DAIR

FUNDOS DE INVESTIMENTO ANALISADOS		
Instituição:	00.360.305/0001-04 - CAIXA ECONÔMICA FEDERAL	Número do Termo de Análise de Credenciamento/Cadastramento:
Segmento:	Renda Variável e Investimentos Estruturados	Tipo de Ativo: FI de Ações - Geral - Art. 8º, II, a
CNPJ do Fundo de Investimento Analisado:	15154220000147	Nome do Fundo de Investimento Analisado: FUNDO DE INVESTIMENTO EM AÇÕES CAIXA SMALL CAPS ATIVO
Data da Análise:	15/06/2019	
Conclusão da Análise do Fundo:	O fundo possui patrimônio suficiente para suportar aplicação visando a diversificação da carteira de investimentos e respeitando os limites da Resolução CMN 3.922/2010 e 4.392/2014 e outras disposições normatizadoras e reguladoras, bem como, atende os requisitos para o credenciamento no Igarassu Previdência. Além disso, apresenta benchmark compatível com metas de rentabilidades institucionais e parâmetros técnicos de risco e performance semelhantes com outras classes de fundos do mercado e fundos credenciados.	
Instituição:	00.360.305/0001-04 - CAIXA ECONÔMICA FEDERAL	Número do Termo de Análise de Credenciamento/Cadastramento:
Segmento:	Renda Variável e Investimentos Estruturados	Tipo de Ativo: FI de Ações - Geral - Art. 8º, II, a
CNPJ do Fundo de Investimento Analisado:	10551382000103	Nome do Fundo de Investimento Analisado: FUNDO DE INVESTIMENTO EM AÇÕES CAIXA INFRAESTRUTURA
Data da Análise:	15/06/2019	
Conclusão da Análise do Fundo:	O fundo possui patrimônio suficiente para suportar aplicação visando a diversificação da carteira de investimentos e respeitando os limites da Resolução CMN 3.922/2010 e 4.392/2014 e outras disposições normatizadoras e reguladoras, bem como, atende os requisitos para o credenciamento no Igarassu Previdência. Além disso, apresenta benchmark compatível com metas de rentabilidades institucionais e parâmetros técnicos de risco e performance semelhantes com outras classes de fundos do mercado e fundos credenciados.	
Instituição:	00.360.305/0001-04 - CAIXA ECONÔMICA FEDERAL	Número do Termo de Análise de Credenciamento/Cadastramento:
Segmento:	Renda Variável e Investimentos Estruturados	Tipo de Ativo: FI de Ações - Geral - Art. 8º, II, a
CNPJ do Fundo de Investimento Analisado:	05900798000141	Nome do Fundo de Investimento Analisado: FUNDO DE INVESTIMENTO EM AÇÕES CAIXA DIVIDENDOS
Data da Análise:	15/06/2019	
Conclusão da Análise do Fundo:	O fundo possui patrimônio suficiente para suportar aplicação visando a diversificação da carteira de investimentos e respeitando os limites da Resolução CMN 3.922/2010 e 4.392/2014 e outras disposições normatizadoras e reguladoras, bem como, atende os requisitos para o credenciamento no Igarassu Previdência. Além disso, apresenta benchmark compatível com metas de rentabilidades institucionais e parâmetros técnicos de risco e performance semelhantes com outras classes de fundos do mercado e fundos credenciados.	
Instituição:	30.822.936/0001-69 - BB GESTÃO DE RECURSOS DISTRIBUIDORA DE TÍTULOS E VALORES MOBILIÁRIOS S.A.	Número do Termo de Análise de Credenciamento/Cadastramento:
Segmento:	Renda Fixa	Tipo de Ativo: FI 100% títulos TN - Art. 7º, I, b
CNPJ do Fundo de Investimento Analisado:	11328882000135	Nome do Fundo de Investimento Analisado: BB PREVIDENCIÁRIO RENDA FIXA IRF-M1 TÍTULOS PÚBLICOS FUNDO DE INVESTIMENTO EM COTAS DE FI
Data da Análise:	12/06/2019	
Conclusão da Análise do Fundo:	O fundo possui patrimônio suficiente para suportar aplicação visando a diversificação da carteira de investimentos e respeitando os limites da Resolução CMN 3.922/2010 e 4.392/2014 e outras disposições normatizadoras e reguladoras, bem como, atende os requisitos para o credenciamento no Igarassu Previdência. Além disso, apresenta benchmark compatível com metas de rentabilidades institucionais e parâmetros técnicos de risco e performance semelhantes com outras classes de fundos do mercado e fundos credenciados.	





MINISTÉRIO DA PREVIDÊNCIA SOCIAL - MPS
SECRETARIA DE POLÍTICAS DE PREVIDÊNCIA SOCIAL - SPPS
DEPARTAMENTO DOS REGIMES DE PREVIDÊNCIA NO SERVIÇO PÚBLICO - DRPSP

DEMONSTRATIVO DE APLICAÇÕES E INVESTIMENTOS DOS RECURSOS - DAIR

FUNDOS DE INVESTIMENTO ANALISADOS		
Instituição:	00.360.305/0001-04 - CAIXA ECONÔMICA FEDERAL	Número do Termo de Análise de Credenciamento/Cadastramento:
Segmento:	Renda Fixa	Tipo de Ativo: FI 100% títulos TN - Art. 7º, I, b
CNPJ do Fundo de Investimento Analisado:	14386926000171	Nome do Fundo de Investimento Analisado: FUNDO DE INVESTIMENTO CAIXA BRASIL IDKA IPCA 2A TITULOS PUBLICOS RENDA FIXA LONGO PRAZO
Data da Análise:	12/06/2019	
Conclusão da Análise do Fundo:	O fundo possui patrimônio suficiente para suportar aplicação visando a diversificação da carteira de investimentos e respeitando os limites da Resolução CMN 3.922/2010 e 4.392/2014 e outras disposições normatizadoras e reguladoras, bem como, atende os requisitos para o credenciamento no Igarassu Previdência. Além disso, apresenta benchmark compatível com metas de rentabilidades institucionais e parâmetros técnicos de risco e performance semelhantes com outras classes de fundos do mercado e fundos credenciados.	
Instituição:	30.822.936/0001-69 - BB GESTÃO DE RECURSOS DISTRIBUIDORA DE TÍTULOS E VALORES MOBILIÁRIOS S.A.	Número do Termo de Análise de Credenciamento/Cadastramento:
Segmento:	Renda Fixa	Tipo de Ativo: FI Renda Fixa - Geral - Art. 7º, IV, a
CNPJ do Fundo de Investimento Analisado:	13077415000105	Nome do Fundo de Investimento Analisado: BB PREVIDENCIÁRIO RENDA FIXA FLUXO FUNDO DE INVESTIMENTO EM COTAS DE FUNDOS DE INVESTIMENTO
Data da Análise:	12/06/2019	
Conclusão da Análise do Fundo:	O fundo possui patrimônio suficiente para suportar aplicação visando a diversificação da carteira de investimentos e respeitando os limites da Resolução CMN 3.922/2010 e 4.392/2014 e outras disposições normatizadoras e reguladoras, bem como, atende os requisitos para o credenciamento no Igarassu Previdência. Além disso, apresenta benchmark compatível com metas de rentabilidades institucionais e parâmetros técnicos de risco e performance semelhantes com outras classes de fundos do mercado e fundos credenciados.	
Instituição:	30.822.936/0001-69 - BB GESTÃO DE RECURSOS DISTRIBUIDORA DE TÍTULOS E VALORES MOBILIÁRIOS S.A.	Número do Termo de Análise de Credenciamento/Cadastramento:
Segmento:	Renda Fixa	Tipo de Ativo: FI Renda Fixa - Geral - Art. 7º, IV, a
CNPJ do Fundo de Investimento Analisado:	19303795000135	Nome do Fundo de Investimento Analisado: BB PREVIDENCIÁRIO RENDA FIXA TÍTULOS PÚBLICOS IPCA III FUNDO DE INVESTIMENTO
Data da Análise:	12/06/2019	
Conclusão da Análise do Fundo:	O fundo possui patrimônio suficiente para suportar aplicação visando a diversificação da carteira de investimentos e respeitando os limites da Resolução CMN 3.922/2010 e 4.392/2014 e outras disposições normatizadoras e reguladoras, bem como, atende os requisitos para o credenciamento no Igarassu Previdência. Além disso, apresenta benchmark compatível com metas de rentabilidades institucionais e parâmetros técnicos de risco e performance semelhantes com outras classes de fundos do mercado e fundos credenciados.	
Instituição:	00.360.305/0001-04 - CAIXA ECONÔMICA FEDERAL	Número do Termo de Análise de Credenciamento/Cadastramento:
Segmento:	Renda Fixa	Tipo de Ativo: FI Renda Fixa - Geral - Art. 7º, IV, a
CNPJ do Fundo de Investimento Analisado:	03737206000197	Nome do Fundo de Investimento Analisado: FUNDO DE INVESTIMENTO CAIXA BRASIL RENDA FIXA REFERENCIADO DI LONGO PRAZO
Data da Análise:	11/06/2019	
Conclusão da Análise do Fundo:	O fundo possui patrimônio suficiente para suportar aplicação visando a diversificação da carteira de investimentos e respeitando os limites da Resolução CMN 3.922/2010 e 4.392/2014 e outras disposições normatizadoras e reguladoras, bem como, atende os requisitos para o credenciamento no Igarassu Previdência. Além disso, apresenta benchmark compatível com metas de rentabilidades institucionais e parâmetros técnicos de risco e performance semelhantes com outras classes de fundos do mercado e fundos credenciados.	





MINISTÉRIO DA PREVIDÊNCIA SOCIAL - MPS
SECRETARIA DE POLÍTICAS DE PREVIDÊNCIA SOCIAL - SPPS
DEPARTAMENTO DOS REGIMES DE PREVIDÊNCIA NO SERVIÇO PÚBLICO - DRPSP

DEMONSTRATIVO DE APLICAÇÕES E INVESTIMENTOS DOS RECURSOS - DAIR

FUNDOS DE INVESTIMENTO ANALISADOS		
Instituição:	30.822.936/0001-69 - BB GESTÃO DE RECURSOS DISTRIBUIDORA DE TÍTULOS E VALORES MOBILIÁRIOS S.A.	Número do Termo de Análise de Credenciamento/Cadastramento:
Segmento:	Renda Fixa	Tipo de Ativo: FI 100% títulos TN - Art. 7º, I, b
CNPJ do Fundo de Investimento Analisado:	13327340000173	Nome do Fundo de Investimento Analisado: BB PREVIDENCIÁRIO RENDA FIXA IMA-B5+ TÍTULOS PÚBLICOS FUNDO DE INVESTIMENTO
Data da Análise:	12/06/2019	
Conclusão da Análise do Fundo:	O fundo possui patrimônio suficiente para suportar aplicação visando a diversificação da carteira de investimentos e respeitando os limites da Resolução CMN 3.922/2010 e 4.392/2014 e outras disposições normatizadoras e reguladoras, bem como, atende os requisitos para o credenciamento no Igarassu Previdência. Além disso, apresenta benchmark compatível com metas de rentabilidades institucionais e parâmetros técnicos de risco e performance semelhantes com outras classes de fundos do mercado e fundos credenciados.	
Instituição:	30.822.936/0001-69 - BB GESTÃO DE RECURSOS DISTRIBUIDORA DE TÍTULOS E VALORES MOBILIÁRIOS S.A.	Número do Termo de Análise de Credenciamento/Cadastramento:
Segmento:	Renda Fixa	Tipo de Ativo: FI 100% títulos TN - Art. 7º, I, b
CNPJ do Fundo de Investimento Analisado:	13322205000135	Nome do Fundo de Investimento Analisado: BB PREVIDENCIÁRIO RENDA FIXA IDKA2 TÍTULOS PÚBLICOS FUNDO DE INVESTIMENTO
Data da Análise:	12/06/2019	
Conclusão da Análise do Fundo:	O fundo possui patrimônio suficiente para suportar aplicação visando a diversificação da carteira de investimentos e respeitando os limites da Resolução CMN 3.922/2010 e 4.392/2014 e outras disposições normatizadoras e reguladoras, bem como, atende os requisitos para o credenciamento no Igarassu Previdência. Além disso, apresenta benchmark compatível com metas de rentabilidades institucionais e parâmetros técnicos de risco e performance semelhantes com outras classes de fundos do mercado e fundos credenciados.	
Instituição:	00.360.305/0001-04 - CAIXA ECONÔMICA FEDERAL	Número do Termo de Análise de Credenciamento/Cadastramento:
Segmento:	Renda Fixa	Tipo de Ativo: FI 100% títulos TN - Art. 7º, I, b
CNPJ do Fundo de Investimento Analisado:	11060913000110	Nome do Fundo de Investimento Analisado: FUNDO DE INVESTIMENTO CAIXA BRASIL IMA-B 5 TÍTULOS PÚBLICOS RENDA FIXA LONGO PRAZO
Data da Análise:	10/06/2019	
Conclusão da Análise do Fundo:	O fundo possui patrimônio suficiente para suportar aplicação visando a diversificação da carteira de investimentos e respeitando os limites da Resolução CMN 3.922/2010 e 4.392/2014 e outras disposições normatizadoras e reguladoras, bem como, atende os requisitos para o credenciamento no Igarassu Previdência. Além disso, apresenta benchmark compatível com metas de rentabilidades institucionais e parâmetros técnicos de risco e performance semelhantes com outras classes de fundos do mercado e fundos credenciados.	
Instituição:	00.360.305/0001-04 - CAIXA ECONÔMICA FEDERAL	Número do Termo de Análise de Credenciamento/Cadastramento:
Segmento:	Renda Fixa	Tipo de Ativo: FI 100% títulos TN - Art. 7º, I, b
CNPJ do Fundo de Investimento Analisado:	10740658000193	Nome do Fundo de Investimento Analisado: FUNDO DE INVESTIMENTO CAIXA BRASIL IMA-B TÍTULOS PÚBLICOS RENDA FIXA LONGO PRAZO
Data da Análise:	10/06/2019	
Conclusão da Análise do Fundo:	O fundo possui patrimônio suficiente para suportar aplicação visando a diversificação da carteira de investimentos e respeitando os limites da Resolução CMN 3.922/2010 e 4.392/2014 e outras disposições normatizadoras e reguladoras, bem como, atende os requisitos para o credenciamento no Igarassu Previdência. Além disso, apresenta benchmark compatível com metas de rentabilidades institucionais e parâmetros técnicos de risco e performance semelhantes com outras classes de fundos do mercado e fundos credenciados.	





MINISTÉRIO DA PREVIDÊNCIA SOCIAL - MPS
SECRETARIA DE POLÍTICAS DE PREVIDÊNCIA SOCIAL - SPPS
DEPARTAMENTO DOS REGIMES DE PREVIDÊNCIA NO SERVIÇO PÚBLICO - DRPSP

DEMONSTRATIVO DE APLICAÇÕES E INVESTIMENTOS DOS RECURSOS - DAIR

FUNDOS DE INVESTIMENTO ANALISADOS		
Instituição:	00.360.305/0001-04 - CAIXA ECONÔMICA FEDERAL	Número do Termo de Análise de Credenciamento/Cadastramento:
Segmento:	Renda Fixa	Tipo de Ativo: FI 100% títulos TN - Art. 7º, I, b
CNPJ do Fundo de Investimento Analisado:	10740670000106	Nome do Fundo de Investimento Analisado: FUNDO DE INVESTIMENTO CAIXA BRASIL IRF-M 1 TÍTULOS PÚBLICOS RENDA FIXA
Data da Análise:	10/06/2019	
Conclusão da Análise do Fundo:	O fundo possui patrimônio suficiente para suportar aplicação visando a diversificação da carteira de investimentos e respeitando os limites da Resolução CMN 3.922/2010 e 4.392/2014 e outras disposições normatizadoras e reguladoras, bem como, atende os requisitos para o credenciamento no Igarassu Previdência. Além disso, apresenta benchmark compatível com metas de rentabilidades institucionais e parâmetros técnicos de risco e performance semelhantes com outras classes de fundos do mercado e fundos credenciados.	
Instituição:	00.360.305/0001-04 - CAIXA ECONÔMICA FEDERAL	Número do Termo de Análise de Credenciamento/Cadastramento:
Segmento:	Renda Fixa	Tipo de Ativo: FI 100% títulos TN - Art. 7º, I, b
CNPJ do Fundo de Investimento Analisado:	10577503000188	Nome do Fundo de Investimento Analisado: FUNDO DE INVESTIMENTO CAIXA BRASIL IMA-B 5+ TÍTULOS PÚBLICOS RENDA FIXA LONGO PRAZO
Data da Análise:	10/06/2019	
Conclusão da Análise do Fundo:	O fundo possui patrimônio suficiente para suportar aplicação visando a diversificação da carteira de investimentos e respeitando os limites da Resolução CMN 3.922/2010 e 4.392/2014 e outras disposições normatizadoras e reguladoras, bem como, atende os requisitos para o credenciamento no Igarassu Previdência. Além disso, apresenta benchmark compatível com metas de rentabilidades institucionais e parâmetros técnicos de risco e performance semelhantes com outras classes de fundos do mercado e fundos credenciados.	
Instituição:	30.822.936/0001-69 - BB GESTÃO DE RECURSOS DISTRIBUIDORA DE TÍTULOS E VALORES MOBILIÁRIOS S.A.	Número do Termo de Análise de Credenciamento/Cadastramento:
Segmento:	Renda Fixa	Tipo de Ativo: FI Renda Fixa - Geral - Art. 7º, IV, a
CNPJ do Fundo de Investimento Analisado:	13077418000149	Nome do Fundo de Investimento Analisado: BB PREVIDENCIÁRIO RENDA FIXA PERFIL FUNDO DE INVESTIMENTO EM COTAS DE FUNDOS DE INVESTIMENTO
Data da Análise:	12/06/2019	
Conclusão da Análise do Fundo:	O fundo possui patrimônio suficiente para suportar aplicação visando a diversificação da carteira de investimentos e respeitando os limites da Resolução CMN 3.922/2010 e 4.392/2014 e outras disposições normatizadoras e reguladoras, bem como, atende os requisitos para o credenciamento no Igarassu Previdência. Além disso, apresenta benchmark compatível com metas de rentabilidades institucionais e parâmetros técnicos de risco e performance semelhantes com outras classes de fundos do mercado e fundos credenciados.	
Instituição:	30.822.936/0001-69 - BB GESTÃO DE RECURSOS DISTRIBUIDORA DE TÍTULOS E VALORES MOBILIÁRIOS S.A.	Número do Termo de Análise de Credenciamento/Cadastramento:
Segmento:	Renda Fixa	Tipo de Ativo: FI 100% títulos TN - Art. 7º, I, b
CNPJ do Fundo de Investimento Analisado:	19768733000107	Nome do Fundo de Investimento Analisado: FUNDO DE INVESTIMENTO CAIXA BRASIL 2018 II TÍTULOS PÚBLICOS RENDA FIXA
Data da Análise:	11/06/2019	
Conclusão da Análise do Fundo:	O fundo possui patrimônio suficiente para suportar aplicação visando a diversificação da carteira de investimentos e respeitando os limites da Resolução CMN 3.922/2010 e 4.392/2014 e outras disposições normatizadoras e reguladoras, bem como, atende os requisitos para o credenciamento no Igarassu Previdência. Além disso, apresenta benchmark compatível com metas de rentabilidades institucionais e parâmetros técnicos de risco e performance semelhantes com outras classes de fundos do mercado e fundos credenciados.	





MINISTÉRIO DA PREVIDÊNCIA SOCIAL - MPS
SECRETARIA DE POLÍTICAS DE PREVIDÊNCIA SOCIAL - SPPS
DEPARTAMENTO DOS REGIMES DE PREVIDÊNCIA NO SERVIÇO PÚBLICO - DRPSP

DEMONSTRATIVO DE APLICAÇÕES E INVESTIMENTOS DOS RECURSOS - DAIR

FUNDOS DE INVESTIMENTO ANALISADOS		
Instituição:	00.360.305/0001-04 - CAIXA ECONÔMICA FEDERAL	Número do Termo de Análise de Credenciamento/Cadastramento:
Segmento:	Renda Fixa	Tipo de Ativo: FI Renda Fixa - Geral - Art. 7º, IV, a
CNPJ do Fundo de Investimento Analisado:	14508643000155	Nome do Fundo de Investimento Analisado: FUNDO DE INVESTIMENTO CAIXA BRASIL DISPONIBILIDADES RENDA FIXA
Data da Análise:	11/06/2019	
Conclusão da Análise do Fundo:	O fundo possui patrimônio suficiente para suportar aplicação visando a diversificação da carteira de investimentos e respeitando os limites da Resolução CMN 3.922/2010 e 4.392/2014 e outras disposições normatizadoras e reguladoras, bem como, atende os requisitos para o credenciamento no Igarassu Previdência. Além disso, apresenta benchmark compatível com metas de rentabilidades institucionais e parâmetros técnicos de risco e performance semelhantes com outras classes de fundos do mercado e fundos credenciados.	
Instituição:	90.400.888/0001-42 - BANCO SANTANDER (BRASIL) S.A.	Número do Termo de Análise de Credenciamento/Cadastramento:
Segmento:	Renda Fixa	Tipo de Ativo: FI 100% títulos TN - Art. 7º, I, b
CNPJ do Fundo de Investimento Analisado:	11180607000117	Nome do Fundo de Investimento Analisado: SANTANDER FIC IMA B TIT PUB RF LP
Data da Análise:	11/06/2019	
Conclusão da Análise do Fundo:	O fundo possui patrimônio suficiente para suportar aplicação visando a diversificação da carteira de investimentos e respeitando os limites da Resolução CMN 3.922/2010 e 4.392/2014 e outras disposições normatizadoras e reguladoras, bem como, atende os requisitos para o credenciamento no Igarassu Previdência. Além disso, apresenta benchmark compatível com metas de rentabilidades institucionais e parâmetros técnicos de risco e performance semelhantes com outras classes de fundos do mercado e fundos credenciados.	
Instituição:	90.400.888/0001-42 - BANCO SANTANDER (BRASIL) S.A.	Número do Termo de Análise de Credenciamento/Cadastramento:
Segmento:	Renda Variável e Investimentos Estruturados	Tipo de Ativo: FI Multimercado - Aberto - Art. 8º, III
CNPJ do Fundo de Investimento Analisado:	03765626000187	Nome do Fundo de Investimento Analisado: SANTANDER PERFORMANCE FIC MM
Data da Análise:	10/06/2019	
Conclusão da Análise do Fundo:	O fundo possui patrimônio suficiente para suportar aplicação visando a diversificação da carteira de investimentos e respeitando os limites da Resolução CMN 3.922/2010 e 4.392/2014 e outras disposições normatizadoras e reguladoras, bem como, atende os requisitos para o credenciamento no Igarassu Previdência. Além disso, apresenta benchmark compatível com metas de rentabilidades institucionais e parâmetros técnicos de risco e performance semelhantes com outras classes de fundos do mercado e fundos credenciados.	
Instituição:	90.400.888/0001-42 - BANCO SANTANDER (BRASIL) S.A.	Número do Termo de Análise de Credenciamento/Cadastramento:
Segmento:	Renda Fixa	Tipo de Ativo: FI 100% títulos TN - Art. 7º, I, b
CNPJ do Fundo de Investimento Analisado:	10979017000196	Nome do Fundo de Investimento Analisado: SANTANDER FIC IRFM1 TP RF
Data da Análise:	11/06/2019	
Conclusão da Análise do Fundo:	O fundo possui patrimônio suficiente para suportar aplicação visando a diversificação da carteira de investimentos e respeitando os limites da Resolução CMN 3.922/2010 e 4.392/2014 e outras disposições normatizadoras e reguladoras, bem como, atende os requisitos para o credenciamento no Igarassu Previdência. Além disso, apresenta benchmark compatível com metas de rentabilidades institucionais e parâmetros técnicos de risco e performance semelhantes com outras classes de fundos do mercado e fundos credenciados.	





MINISTÉRIO DA PREVIDÊNCIA SOCIAL - MPS
SECRETARIA DE POLÍTICAS DE PREVIDÊNCIA SOCIAL - SPPS
DEPARTAMENTO DOS REGIMES DE PREVIDÊNCIA NO SERVIÇO PÚBLICO - DRPSP

DEMONSTRATIVO DE APLICAÇÕES E INVESTIMENTOS DOS RECURSOS - DAIR

FUNDOS DE INVESTIMENTO ANALISADOS		
Instituição:	90.400.888/0001-42 - BANCO SANTANDER (BRASIL) S.A.	Número do Termo de Análise de Credenciamento/Cadastramento:
Segmento:	Renda Fixa	Tipo de Ativo: FI 100% títulos TN - Art. 7º, I, b
CNPJ do Fundo de Investimento Analisado:	10979025000132	Nome do Fundo de Investimento Analisado: SANTANDER FI IRF M1 TP RF
Data da Análise:	10/06/2019	
Conclusão da Análise do Fundo:	O fundo possui patrimônio suficiente para suportar aplicação visando a diversificação da carteira de investimentos e respeitando os limites da Resolução CMN 3.922/2010 e 4.392/2014 e outras disposições normatizadoras e reguladoras, bem como, atende os requisitos para o credenciamento no Igarassu Previdência. Além disso, apresenta benchmark compatível com metas de rentabilidades institucionais e parâmetros técnicos de risco e performance semelhantes com outras classes de fundos do mercado e fundos credenciados.	
Instituição:	00.360.305/0001-04 - CAIXA ECONÔMICA FEDERAL	Número do Termo de Análise de Credenciamento/Cadastramento:
Segmento:	Renda Fixa	Tipo de Ativo: FI Renda Fixa - Geral - Art. 7º, IV, a
CNPJ do Fundo de Investimento Analisado:	05164356000184	Nome do Fundo de Investimento Analisado: CAIXA BRASIL TITULOS PUBLICOS RF
Data da Análise:	11/06/2019	
Conclusão da Análise do Fundo:	O fundo possui patrimônio suficiente para suportar aplicação visando a diversificação da carteira de investimentos e respeitando os limites da Resolução CMN 3.922/2010 e 4.392/2014 e outras disposições normatizadoras e reguladoras, bem como, atende os requisitos para o credenciamento no Igarassu Previdência. Além disso, apresenta benchmark compatível com metas de rentabilidades institucionais e parâmetros técnicos de risco e performance semelhantes com outras classes de fundos do mercado e fundos credenciados.	
Instituição:	90.400.888/0001-42 - BANCO SANTANDER (BRASIL) S.A.	Número do Termo de Análise de Credenciamento/Cadastramento:
Segmento:	Renda Fixa	Tipo de Ativo: FI 100% títulos TN - Art. 7º, I, b
CNPJ do Fundo de Investimento Analisado:	13455117000101	Nome do Fundo de Investimento Analisado: SANTANDER FIC IMA B 5 TIT PUB RF
Data da Análise:	11/06/2019	
Conclusão da Análise do Fundo:	O fundo possui patrimônio suficiente para suportar aplicação visando a diversificação da carteira de investimentos e respeitando os limites da Resolução CMN 3.922/2010 e 4.392/2014 e outras disposições normatizadoras e reguladoras, bem como, atende os requisitos para o credenciamento no Igarassu Previdência. Além disso, apresenta benchmark compatível com metas de rentabilidades institucionais e parâmetros técnicos de risco e performance semelhantes com outras classes de fundos do mercado e fundos credenciados.	
Instituição:	30.822.936/0001-69 - BB GESTÃO DE RECURSOS DISTRIBUIDORA DE TÍTULOS E VALORES MOBILIÁRIOS S.A.	Número do Termo de Análise de Credenciamento/Cadastramento:
Segmento:	Renda Fixa	Tipo de Ativo: FI 100% títulos TN - Art. 7º, I, b
CNPJ do Fundo de Investimento Analisado:	07861554000122	Nome do Fundo de Investimento Analisado: BB PREVIDENCIÁRIO RENDA FIXA IMA-B FUNDO DE INVESTIMENTO
Data da Análise:	10/06/2019	
Conclusão da Análise do Fundo:	O fundo possui patrimônio suficiente para suportar aplicação visando a diversificação da carteira de investimentos e respeitando os limites da Resolução CMN 3.922/2010 e 4.392/2014 e outras disposições normatizadoras e reguladoras, bem como, atende os requisitos para o credenciamento no Igarassu Previdência. Além disso, apresenta benchmark compatível com metas de rentabilidades institucionais e parâmetros técnicos de risco e performance semelhantes com outras classes de fundos do mercado e fundos credenciados.	





MINISTÉRIO DA PREVIDÊNCIA SOCIAL - MPS
SECRETARIA DE POLÍTICAS DE PREVIDÊNCIA SOCIAL - SPPS
DEPARTAMENTO DOS REGIMES DE PREVIDÊNCIA NO SERVIÇO PÚBLICO - DRPSP

DEMONSTRATIVO DE APLICAÇÕES E INVESTIMENTOS DOS RECURSOS - DAIR

FUNDOS DE INVESTIMENTO ANALISADOS		
Instituição:	00.360.305/0001-04 - CAIXA ECONÔMICA FEDERAL	Número do Termo de Análise de Credenciamento/Cadastramento:
Segmento:	Renda Fixa	Tipo de Ativo: FI 100% títulos TN - Art. 7º, I, b
CNPJ do Fundo de Investimento Analisado:	14508605000100	Nome do Fundo de Investimento Analisado: CAIXA FI BRASIL IRF M RF LP
Data da Análise:	10/06/2019	
Conclusão da Análise do Fundo:	O fundo possui patrimônio suficiente para suportar aplicação visando a diversificação da carteira de investimentos e respeitando os limites da Resolução CMN 3.922/2010 e 4.392/2014 e outras disposições normatizadoras e reguladoras, bem como, atende os requisitos para o credenciamento no Igarassu Previdência. Além disso, apresenta benchmark compatível com metas de rentabilidades institucionais e parâmetros técnicos de risco e performance semelhantes com outras classes de fundos do mercado e fundos credenciados.	
Instituição:	10.231.177/0001-52 - Santander Brasil Gestao De Recursos Ltda	Número do Termo de Análise de Credenciamento/Cadastramento:
Segmento:	Renda Variável e Investimentos Estruturados	Tipo de Ativo: FI de Ações - Índices c/ no mínimo 50 ações - Art. 8º, I, a
CNPJ do Fundo de Investimento Analisado:	01699688000102	Nome do Fundo de Investimento Analisado: SANTANDER IBOVESPA ATIVO INSTITUCIONAL AÇÕES
Data da Análise:	11/06/2019	
Conclusão da Análise do Fundo:	O fundo possui patrimônio suficiente para suportar aplicação visando a diversificação da carteira de investimentos e respeitando os limites da Resolução CMN 3.922/2010 e 4.392/2014 e outras disposições normatizadoras e reguladoras, bem como, atende os requisitos para o credenciamento no Igarassu Previdência. Além disso, apresenta benchmark compatível com metas de rentabilidades institucionais e parâmetros técnicos de risco e performance semelhantes com outras classes de fundos do mercado e fundos credenciados.	
Instituição:	30.822.936/0001-69 - BB GESTÃO DE RECURSOS DISTRIBUIDORA DE TÍTULOS E VALORES MOBILIÁRIOS S.A.	Número do Termo de Análise de Credenciamento/Cadastramento:
Segmento:	Renda Fixa	Tipo de Ativo: FI 100% títulos TN - Art. 7º, I, b
CNPJ do Fundo de Investimento Analisado:	03543447000103	Nome do Fundo de Investimento Analisado: BB PREVIDENCIÁRIO RENDA FIXA IMA-B 5 LP FUNDO DE INVESTIMENTOS EM COTAS DE FI
Data da Análise:	12/06/2019	
Conclusão da Análise do Fundo:	O fundo possui patrimônio suficiente para suportar aplicação visando a diversificação da carteira de investimentos e respeitando os limites da Resolução CMN 3.922/2010 e 4.392/2014 e outras disposições normatizadoras e reguladoras, bem como, atende os requisitos para o credenciamento no Igarassu Previdência.	
Instituição:	30.822.936/0001-69 - BB GESTÃO DE RECURSOS DISTRIBUIDORA DE TÍTULOS E VALORES MOBILIÁRIOS S.A.	Número do Termo de Análise de Credenciamento/Cadastramento:
Segmento:	Renda Fixa	Tipo de Ativo: FI 100% títulos TN - Art. 7º, I, b
CNPJ do Fundo de Investimento Analisado:	25078994000190	Nome do Fundo de Investimento Analisado: BB PREVIDENCIÁRIO RENDA FIXA ALOCAÇÃO ATIVA FUNDO DE INVESTIMENTO EM COTAS DE FUNDOS DE INVESTIMENTO
Data da Análise:	12/06/2019	
Conclusão da Análise do Fundo:	O fundo possui patrimônio suficiente para suportar aplicação visando a diversificação da carteira de investimentos e respeitando os limites da Resolução CMN 3.922/2010 e 4.392/2014 e outras disposições normatizadoras e reguladoras, bem como, atende os requisitos para o credenciamento no Igarassu Previdência. Além disso, apresenta benchmark compatível com metas de rentabilidades institucionais e parâmetros técnicos de risco e performance semelhantes com outras classes de fundos do mercado e fundos credenciados.	





MINISTÉRIO DA PREVIDÊNCIA SOCIAL - MPS
SECRETARIA DE POLÍTICAS DE PREVIDÊNCIA SOCIAL - SPPS
DEPARTAMENTO DOS REGIMES DE PREVIDÊNCIA NO SERVIÇO PÚBLICO - DRPSP

DEMONSTRATIVO DE APLICAÇÕES E INVESTIMENTOS DOS RECURSOS - DAIR

FUNDOS DE INVESTIMENTO ANALISADOS	
Instituição:	30.822.936/0001-69 - BB GESTÃO DE RECURSOS DISTRIBUIDORA DE TÍTULOS E VALORES MOBILIÁRIOS S.A. Número do Termo de Análise de Credenciamento/Cadastramento:
Segmento:	Renda Fixa Tipo de Ativo: FI 100% títulos TN - Art. 7º, I, b
CNPJ do Fundo de Investimento Analisado:	07111384000169 Nome do Fundo de Investimento Analisado: BB PREVIDENCIÁRIO RENDA FIXA IRF-M TÍTULOS PÚBLICOS FUNDO DE INVESTIMENTO
Data da Análise:	12/06/2019
Conclusão da Análise do Fundo:	O fundo possui patrimônio suficiente para suportar aplicação visando a diversificação da carteira de investimentos e respeitando os limites da Resolução CMN 3.922/2010 e 4.392/2014 e outras disposições normatizadoras e reguladoras, bem como, atende os requisitos para o credenciamento no Igarassu Previdência. Além disso, apresenta benchmark compatível com metas de rentabilidades institucionais e parâmetros técnicos de risco e performance semelhantes com outras classes de fundos do mercado e fundos credenciados.
Instituição:	00.360.305/0001-04 - CAIXA ECONÔMICA FEDERAL Número do Termo de Análise de Credenciamento/Cadastramento:
Segmento:	Renda Fixa Tipo de Ativo: FI Renda Fixa - Geral - Art. 7º, IV, a
CNPJ do Fundo de Investimento Analisado:	23215097000155 Nome do Fundo de Investimento Analisado: FUNDO DE INVESTIMENTO EM COTAS DE FUNDOS DE INVESTIMENTO CAIXA BRASIL GESTÃO ESTRATÉGICA RENDA FIXA
Data da Análise:	11/06/2019
Conclusão da Análise do Fundo:	O fundo possui patrimônio suficiente para suportar aplicação visando a diversificação da carteira de investimentos e respeitando os limites da Resolução CMN 3.922/2010 e 4.392/2014 e outras disposições normatizadoras e reguladoras, bem como, atende os requisitos para o credenciamento no Igarassu Previdência. Além disso, apresenta benchmark compatível com metas de rentabilidades institucionais e parâmetros técnicos de risco e performance semelhantes com outras classes de fundos do mercado e fundos credenciados.
Instituição:	00.360.305/0001-04 - CAIXA ECONÔMICA FEDERAL Número do Termo de Análise de Credenciamento/Cadastramento:
Segmento:	Renda Variável e Investimentos Estruturados Tipo de Ativo: ETF - Índice de Ações (c/ no mínimo 50) - Art. 8º, I, b
CNPJ do Fundo de Investimento Analisado:	03737217000177 Nome do Fundo de Investimento Analisado: FUNDO DE INVESTIMENTO EM AÇÕES CAIXA BRASIL IBX-50
Data da Análise:	11/06/2019
Conclusão da Análise do Fundo:	O fundo possui patrimônio suficiente para suportar aplicação visando a diversificação da carteira de investimentos e respeitando os limites da Resolução CMN 3.922/2010 e 4.392/2014 e outras disposições normatizadoras e reguladoras, bem como, atende os requisitos para o credenciamento no Igarassu Previdência. Além disso, apresenta benchmark compatível com metas de rentabilidades institucionais e parâmetros técnicos de risco e performance semelhantes com outras classes de fundos do mercado e fundos credenciados.





MINISTÉRIO DA PREVIDÊNCIA SOCIAL - MPS
 SECRETARIA DE POLÍTICAS DE PREVIDÊNCIA SOCIAL - SPPS
 DEPARTAMENTO DOS REGIMES DE PREVIDÊNCIA NO SERVIÇO PÚBLICO - DRPSP

DEMONSTRATIVO DE APLICAÇÕES E INVESTIMENTOS DOS RECURSOS - DAIR

CARTEIRA DE INVESTIMENTOS								
SEGMENTO	TIPO DE ATIVO	LIMITE DA RESOLUÇÃO CMN %	FUNDO / PLANO CONSTITUÍDO	CARTEIRA ADMINISTRADA	IDENTIFICAÇÃO DO ATIVO	INDEXADOR / ÍNDICE DE REFERÊNCIA	QUANTIDADE	% DE RECURSOS DO RPPS
							VALOR ATUAL ATIVO	VALOR ATUAL DO PATRIMÔNIO LÍQUIDO DO FUNDO
							VALOR TOTAL ATUAL	% PATRIMÔNIO LÍQUIDO DO FUNDO
Renda Fixa	FI 100% títulos TN - Art. 7º, I, b	100,00	PLANO FINANCEIRO		13.322.205/0001-35 - BB PREVIDENCIÁRIO RENDA FIXA IDKA2 TÍTULOS PÚBLICOS FUNDO DE INVESTIMENTO	IDKA	27328,5286800000	0,15
							R\$ 2,5731239660	R\$ 7.763.207.981,7400000000
							R\$ 70.319,6900000000	0,00
Renda Fixa	FI 100% títulos TN - Art. 7º, I, b	100,00	TAXA DE ADMINISTRAÇÃO		11.180.607/0001-17 - SANTANDER FIC IMA B TIT PUB RF LP	IMA-B	2144,0760090000	1,60
							R\$ 339,8283825000	R\$ 17.471.278,9800000000
							R\$ 728.617,8800000000	4,17
Renda Fixa	FI 100% títulos TN - Art. 7º, I, b	100,00	PLANO FINANCEIRO		13.327.340/0001-73 - BB PREVIDENCIÁRIO RENDA FIXA IMA-B5+ TÍTULOS PÚBLICOS FUNDO DE INVESTIMENTO	IMA-B 5+	1884897,2981820000	13,26
							R\$ 3,2037274900	R\$ 2.950.319.569,8500000000
							R\$ 6.038.697,2900000000	0,20
Renda Fixa	FI 100% títulos TN - Art. 7º, I, b	100,00	PLANO FINANCEIRO		07.442.078/0001-05 - BB PREVIDENCIÁRIO RENDA FIXA IMA-B TÍTULOS PÚBLICOS FUNDO DE INVESTIMENTO	IMA-B	2144293,3863910000	27,57
							R\$ 5,8546165070	R\$ 5.842.140.278,4200000000
							R\$ 12.554.015,4600000000	0,21
Renda Fixa	FI 100% títulos TN - Art. 7º, I, b	100,00	PLANO FINANCEIRO		03.543.447/0001-03 - BB PREVIDENCIÁRIO RENDA FIXA IMA-B 5 LP FUNDO DE INVESTIMENTOS EM COTAS DE FI	IMA-B 5	158874,0269020000	6,41
							R\$ 18,3588033100	R\$ 4.114.827.361,3700000000
							R\$ 2.916.737,0100000000	0,07
Renda Fixa	FI 100% títulos TN - Art. 7º, I, b	100,00	PLANO FINANCEIRO		25.078.994/0001-90 - BB PREVIDENCIÁRIO RENDA FIXA ALOCAÇÃO ATIVA FUNDO DE INVESTIMENTO EM COTAS DE FUNDOS DE INVESTIMENTO	IMA-Geral	3961635,5759950000	12,23
							R\$ 1,4057135330	R\$ 7.419.279.081,8400000000
							R\$ 5.568.924,7400000000	0,08
Renda Fixa	FI 100% títulos TN - Art. 7º, I, b	100,00	PLANO FINANCEIRO		11.180.607/0001-17 - SANTANDER FIC IMA B TIT PUB RF LP	IMA-B	311,3305010000	0,23
							R\$ 339,8283825000	R\$ 17.471.278,9800000000
							R\$ 105.798,9400000000	0,61
Renda Fixa	FI 100% títulos TN - Art. 7º, I, b	100,00	PLANO PREVIDENCIÁRIO		13.327.340/0001-73 - BB PREVIDENCIÁRIO RENDA FIXA IMA-B5+ TÍTULOS PÚBLICOS FUNDO DE INVESTIMENTO	IMA-B 5+	266857,8927130000	1,88
							R\$ 3,2037274900	R\$ 2.950.319,569850000000
							R\$ 854.939,9700000000	





MINISTÉRIO DA PREVIDÊNCIA SOCIAL - MPS
 SECRETARIA DE POLÍTICAS DE PREVIDÊNCIA SOCIAL - SPPS
 DEPARTAMENTO DOS REGIMES DE PREVIDÊNCIA NO SERVIÇO PÚBLICO - DRPSP

DEMONSTRATIVO DE APLICAÇÕES E INVESTIMENTOS DOS RECURSOS - DAIR

CARTEIRA DE INVESTIMENTOS								
SEGMENTO	TIPO DE ATIVO	LIMITE DA RESOLUÇÃO CMN %	FUNDO / PLANO CONSTITUÍDO	CARTEIRA ADMINISTRADA	IDENTIFICAÇÃO DO ATIVO	INDEXADOR / ÍNDICE DE REFERÊNCIA	QUANTIDADE	% DE RECURSOS DO RPPS
							VALOR ATUAL ATIVO	VALOR ATUAL DO PATRIMÔNIO LÍQUIDO DO FUNDO
							VALOR TOTAL ATUAL	% PATRIMÔNIO LÍQUIDO DO FUNDO
Renda Fixa	FI 100% títulos TN - Art. 7º, I, b	100,00	PLANO PREVIDENCIÁRIO		07.442.078/0001-05 - BB PREVIDENCIÁRIO RENDA FIXA IMA-B TÍTULOS PÚBLICOS FUNDO DE INVESTIMENTO	IMA-B	283022,0914600000	3,64
							R\$ 5.8546165070	R\$ 5.842.140.278,4200000000
							R\$ 1.656.985,8100000000	0,03
Renda Fixa	FI 100% títulos TN - Art. 7º, I, b	100,00	PLANO PREVIDENCIÁRIO		03.543.447/0001-03 - BB PREVIDENCIÁRIO RENDA FIXA IMA-B 5 LP FUNDO DE INVESTIMENTOS EM COTAS DE FI	IMA-B 5	43003,6790130000	1,73
							R\$ 18,3588033100	R\$ 4.114.827.361,3700000000
							R\$ 789.496,0800000000	0,02
Renda Fixa	FI 100% títulos TN - Art. 7º, I, b	100,00	TAXA DE ADMINISTRAÇÃO		14.504.578/0001-90 - SANTANDER FUNDO DE INVESTIMENTO EM COTAS DE FUNDOS DE INVESTIMENTO IMA-B INSTITUCIONAL TP RF LP	IMA-B	8523,9047660000	0,48
							R\$ 25,7029935000	R\$ 934.435.141,4200000000
							R\$ 219.089,8700000000	0,02
Renda Fixa	FI 100% títulos TN - Art. 7º, I, b	100,00	PLANO PREVIDENCIÁRIO		14.504.578/0001-90 - SANTANDER FUNDO DE INVESTIMENTO EM COTAS DE FUNDOS DE INVESTIMENTO IMA-B INSTITUCIONAL TP RF LP	IMA-B	15027,3635010000	0,85
							R\$ 25,7029935000	R\$ 934.435.141,4200000000
							R\$ 386.248,2300000000	0,04
Renda Fixa	FI 100% títulos TN - Art. 7º, I, b	100,00	PLANO FINANCEIRO		14.504.578/0001-90 - SANTANDER FUNDO DE INVESTIMENTO EM COTAS DE FUNDOS DE INVESTIMENTO IMA-B INSTITUCIONAL TP RF LP	CDI	0,0000000000	0,00
							R\$ 25,7029935000	R\$ 934.435.141,4200000000
							R\$ 0,0000000000	0,00
Sub-total por Tipo de Ativo	FI 100% títulos TN - Art. 7º, I, b						8.795.919,15	70,04
							R\$ 31.889.870,97	
Renda Fixa	FI Renda Fixa - Geral - Art. 7º, IV, a	40,00	TAXA DE ADMINISTRAÇÃO		06.095.438/0001-87 - SANTANDER FIC FI INSTITUCIONAL RF	Outros (especificar)	1757,6875470000	1,94
							R\$ 502,3443661000	R\$ 813.885.841,1700000000
							R\$ 882.964,4400000000	0,11
Renda Fixa	FI Renda Fixa - Geral - Art. 7º, IV, a	40,00	PLANO FINANCEIRO		19.303.795/0001-35 - BB PREVIDENCIÁRIO RENDA FIXA TÍTULOS PÚBLICOS IPCA III FUNDO DE INVESTIMENTO	IPCA	960756,6325590000	4,38
							R\$ 2,0747678360	R\$ 881,00€
							R\$ 1.993.346,9600000000	





DEMONSTRATIVO DE APLICAÇÕES E INVESTIMENTOS DOS RECURSOS - DAIR

CARTEIRA DE INVESTIMENTOS								
SEGMENTO	TIPO DE ATIVO	LIMITE DA RESOLUÇÃO CMN %	FUNDO / PLANO CONSTITUÍDO	CARTEIRA ADMINISTRADA	IDENTIFICAÇÃO DO ATIVO	INDEXADOR / ÍNDICE DE REFERÊNCIA	QUANTIDADE	% DE RECURSOS DO RPPS
							VALOR ATUAL ATIVO	VALOR ATUAL DO PATRIMÔNIO LÍQUIDO DO FUNDO
							VALOR TOTAL ATUAL	% PATRIMÔNIO LÍQUIDO DO FUNDO
Renda Fixa	FI Renda Fixa - Geral - Art. 7º, IV, a	40,00	PLANO FINANCEIRO		06.095.438/0001-87 - SANTANDER FIC FI INSTITUCIONAL RF	CDI	0,0000000000	0,00
							R\$ 502,3443661000	R\$ 813.885.841,1700000000
							R\$ 0,0000000000	0,00
Renda Fixa	FI Renda Fixa - Geral - Art. 7º, IV, a	40,00	PLANO PREVIDENCIÁRIO		06.095.438/0001-87 - SANTANDER FIC FI INSTITUCIONAL RF	CDI	0,0000000000	0,00
							R\$ 502,3443661000	R\$ 813.885.841,1700000000
							R\$ 0,0000000000	0,00
Sub-total por Tipo de Ativo	FI Renda Fixa - Geral - Art. 7º, IV, a						962.514,32	6,32
							R\$ 2.876.311,40	
Sub-total por Segmento							9758433,4742190000	76,36
							R\$ 34.766.182,37	
Renda Variável e Investimentos Estruturados	FI de Ações - Índices c/ no mínimo 50 ações - Art. 8º, I, a	30,00	PLANO PREVIDENCIÁRIO		01.699.688/0001-02 - SANTANDER IBOVESPA ATIVO INSTITUCIONAL AÇÕES	IBOVESPA	43323,9859570000	1,69
							R\$ 17,7137986000	R\$ 581.434.936,7800000000
							R\$ 767.432,3600000000	0,13
Sub-total por Tipo de Ativo	FI de Ações - Índices c/ no mínimo 50 ações - Art. 8º, I, a						43.323,99	1,69
							R\$ 767.432,36	
Renda Variável e Investimentos Estruturados	ETF - Índice de Ações (c/ no mínimo 50) - Art. 8º, I, b	30,00	PLANO FINANCEIRO		03.737.217/0001-77 - FUNDO DE INVESTIMENTO EM AÇÕES CAIXA BRASIL IBX-50	IBOVESPA	1091866,4800370000	3,13
							R\$ 1,3056060000	R\$ 441.153.046,5100000000
							R\$ 1.425.547,4300000000	0,32
Sub-total por Tipo de Ativo	ETF - Índice de Ações (c/ no mínimo 50) - Art. 8º, I, b						1.091.866,48	3,13
							R\$ 1.425.547,43	





MINISTÉRIO DA PREVIDÊNCIA SOCIAL - MPS
 SECRETARIA DE POLÍTICAS DE PREVIDÊNCIA SOCIAL - SPPS
 DEPARTAMENTO DOS REGIMES DE PREVIDÊNCIA NO SERVIÇO PÚBLICO - DRPSP

DEMONSTRATIVO DE APLICAÇÕES E INVESTIMENTOS DOS RECURSOS - DAIR

CARTEIRA DE INVESTIMENTOS								
SEGMENTO	TIPO DE ATIVO	LIMITE DA RESOLUÇÃO CMN %	FUNDO / PLANO CONSTITUÍDO	CARTEIRA ADMINISTRADA	IDENTIFICAÇÃO DO ATIVO	INDEXADOR / ÍNDICE DE REFERÊNCIA	QUANTIDADE	% DE RECURSOS DO RPPS
							VALOR ATUAL ATIVO	VALOR ATUAL DO PATRIMÔNIO LÍQUIDO DO FUNDO
							VALOR TOTAL ATUAL	% PATRIMÔNIO LÍQUIDO DO FUNDO
Renda Variável e Investimentos Estruturados	FI de Ações - Geral - Art. 8º, II, a	20,00	PLANO FINANCEIRO		17.502.937/0001-68 - FIA CAIXA INSTITUCIONAL BDR NIVEL I	Outros (especificar)	1439039,1589935900	9,33
							R\$ 2,9525530000	R\$ 541.420.313,4500000000
							R\$ 4.248.839,3900000000	0,78
Renda Variável e Investimentos Estruturados	FI de Ações - Geral - Art. 8º, II, a	20,00	PLANO FINANCEIRO		15.154.220/0001-47 - FUNDO DE INVESTIMENTO EM AÇÕES CAIXA SMALL CAPS ATIVO	Outros (especificar)	803476,3534210000	2,87
							R\$ 1,6258360000	R\$ 387.161.300,8900000000
							R\$ 1.306.320,7800000000	0,34
Renda Variável e Investimentos Estruturados	FI de Ações - Geral - Art. 8º, II, a	20,00	PLANO FINANCEIRO		10.551.382/0001-03 - FUNDO DE INVESTIMENTO EM AÇÕES CAIXA INFRAESTRUTURA	IBOVESPA	775194,9906570000	2,83
							R\$ 1,6644890000	R\$ 124.644.656,5400000000
							R\$ 1.290.303,5300000000	1,04
Renda Variável e Investimentos Estruturados	FI de Ações - Geral - Art. 8º, II, a	20,00	PLANO FINANCEIRO		05.900.798/0001-41 - FUNDO DE INVESTIMENTO EM AÇÕES CAIXA DIVIDENDOS	Outros (especificar)	475552,2440170000	3,79
							R\$ 3,6295260000	R\$ 95.487.742,3200000000
							R\$ 1.726.029,2300000000	1,81
Sub-total por Tipo de Ativo	FI de Ações - Geral - Art. 8º, II, a						3.493,262,75	18,83
							R\$ 8.571.492,93	
Sub-total por Segmento							4628453,2130825900	23,64
							R\$ 10.764.472,72	
Disponibilidades Financeiras					1361 / 15.527-6 - 1 Banco do Brasil S.A.		1,0000000000	0,00
							R\$ 0,0000000000	
							R\$ 0,0000000000	
Disponibilidades Financeiras					2191 / 65-0 - 104 Caixa Econômica Federal		1,0000000000	0,00
							R\$ 27,4100000000	
							R\$ 27,4100000000	





MINISTÉRIO DA PREVIDÊNCIA SOCIAL - MPS

SECRETARIA DE POLÍTICAS DE PREVIDÊNCIA SOCIAL - SPPS

DEPARTAMENTO DOS REGIMES DE PREVIDÊNCIA NO SERVIÇO PÚBLICO - DRPSP

DEMONSTRATIVO DE APLICAÇÕES E INVESTIMENTOS DOS RECURSOS - DAIR

CARTEIRA DE INVESTIMENTOS								
SEGMENTO	TIPO DE ATIVO	LIMITE DA RESOLUÇÃO CMN %	FUNDO / PLANO CONSTITUÍDO	CARTEIRA ADMINISTRADA	IDENTIFICAÇÃO DO ATIVO	INDEXADOR / ÍNDICE DE REFERÊNCIA	QUANTIDADE	% DE RECURSOS DO RPPS
							VALOR ATUAL ATIVO	VALOR ATUAL DO PATRIMÔNIO LÍQUIDO DO FUNDO
							VALOR TOTAL ATUAL	% PATRIMÔNIO LÍQUIDO DO FUNDO
Disponibilidades Financeiras					4025 / 13.000.095-5 - 33 Banco Santander (Brasil) S.A.		1,0000000000	0,83
							R\$ 380.039,8400000000	
							R\$ 380.039,8400000000	
Disponibilidades Financeiras					4025 / 13.000.104-2 - 33 Banco Santander (Brasil) S.A.		1,0000000000	0,03
							R\$ 14.696,4200000000	
							R\$ 14.696,4200000000	
Disponibilidades Financeiras					4025 / 45.000.002-6 - 33 Banco Santander (Brasil) S.A.		1,0000000000	0,00
							R\$ 0,0000000000	
							R\$ 0,0000000000	
Disponibilidades Financeiras					1361 / 53.041-7 - 1 Banco do Brasil S.A.		1,0000000000	0,00
							R\$ 0,0000000000	
							R\$ 0,0000000000	
Sub-total por Segmento							6,0000000000	0,87
							R\$ 394.763,67	

TOTAL DE RECURSOS DO RPPS PARA CÔMPUTO DOS LIMITES: R\$ 45.530.655,09

TOTAL GERAL DE RECURSOS DO RPPS: R\$ 45.925.418,76





MINISTÉRIO DA PREVIDÊNCIA SOCIAL - MPS

SECRETARIA DE POLÍTICAS DE PREVIDÊNCIA SOCIAL - SPPS

DEPARTAMENTO DOS REGIMES DE PREVIDÊNCIA NO SERVIÇO PÚBLICO - DRPSP

DEMONSTRATIVO DE APLICAÇÕES E INVESTIMENTOS DOS RECURSOS - DAIR

APLICAÇÕES E RESGATES					
Nº da APR	Tipo da Operação	Data da Operação	Data de Liquidação	Quantidade	Valor da Operação
A1907001	Resgate / Venda	26/07/2019		170458.4202170000	R\$ 1.000.000,00
A1907004	Nova Aplicação em Ativo Mantido na Carteira	12/07/2019		2832.3246080000	R\$ 72.551,72
A1907005	Nova Aplicação em Ativo Mantido na Carteira	18/07/2019		708.9789610000	R\$ 18.149,13
A1907002	Resgate / Venda	05/07/2019		11818.4384830000	R\$ 300.733,60
A1907015	Resgate / Venda	05/07/2019		59.9747510000	R\$ 30.000,00
A1907016	Nova Aplicação em Ativo Mantido na Carteira	09/07/2019		99.8901670000	R\$ 50.000,00
A1907006	Aplicação Inicial / Compra / Aporte ou Vinculação de Bens	09/07/2019		499.4508310000	R\$ 250.000,00
A1907007	Nova Aplicação em Ativo Mantido na Carteira	11/07/2019		1896.4576710000	R\$ 950.000,00
A1907008	Resgate / Venda	12/07/2019		59.8807420000	R\$ 30.000,00
A1907009	Resgate / Venda	29/07/2019		2336.0277600000	R\$ 1.173.022,03
A1907010	Aplicação Inicial / Compra / Aporte ou Vinculação de Bens	11/07/2019		181.0411400000	R\$ 90.689,65
A1907011	Resgate / Venda	12/07/2019		181.0411400000	R\$ 90.700,85
A1907003	Resgate / Venda	10/07/2019		1479685.0731306000	R\$ 4.317.314,13
A1907012	Aplicação Inicial / Compra / Aporte ou Vinculação de Bens	15/07/2019		803476.3534210000	R\$ 1.295.194,24
A1907013	Aplicação Inicial / Compra / Aporte ou Vinculação de Bens	15/07/2019		775194.9906570000	R\$ 1.295.194,24
A1907014	Aplicação Inicial / Compra / Aporte ou Vinculação de Bens	15/07/2019		475552.2440170000	R\$ 1.726.925,65





MINISTÉRIO DA PREVIDÊNCIA SOCIAL - MPS
 SECRETARIA DE POLÍTICAS DE PREVIDÊNCIA SOCIAL - SPSS
 DEPARTAMENTO DOS REGIMES DE PREVIDÊNCIA NO SERVIÇO PÚBLICO - DRPSP

DEMONSTRATIVO DE APLICAÇÕES E INVESTIMENTOS DOS RECURSOS - DAIR

PORTFÓLIO									
SEGMENTO	TIPO DE ATIVO	LIMITE RESOLUÇÃO CMN (%)	LIMITE INFERIOR (%)	ESTRATÉGIA ALVO (%)	LIMITE SUPERIOR (%)	FUNDO / PLANO CONSTITUÍDO	CARTEIRA ADMINISTRADA	IDENTIFICAÇÃO DO ATIVO	INDEXADOR / ÍNDICE DE REFERÊNCIA
Renda Fixa	FI 100% títulos TN - Art. 7º, I, b	100.00				PLANO FINANCEIRO		13.322.205/0001-35 - BB PREVIDENCIÁRIO RENDA FIXA IDKA2 TÍTULOS PÚBLICOS FUNDO DE INVESTIMENTO	IDKA
		Quantidade	Valor Ativo		Valor Total		% Recursos RPPS		
Mês Atual		27328.5286800000	R\$ 2,57		R\$ 70.319,69		0,00 %		
Mês Anterior		27328.5286800000	R\$ 2,55		R\$ 69.635,74		0,00 %		
AVALIAÇÃO DO DESEMPENHO E EVOLUÇÃO DAS APLICAÇÕES (Mês Atual x Mês Anterior)								COMPOSIÇÃO DA CARTEIRA (PRAZO)	
RENTABILIDADE DO ATIVO (%)	EVOLUÇÃO DA APLICAÇÃO (%)	VARIAÇÃO PATRIMONIAL	RENTABILIDADE LÍQUIDA ESTIMADA NO MÊS (%)	VARIAÇÃO PERCENTUAL DO ÍNDICE DE REFERÊNCIA (%)	CONTRIBUIÇÃO EM RELAÇÃO AO ÍNDICE DE REFERÊNCIA/ OU DESEMPENHO DO FUNDO COMO % DO ÍNDICE DE REFERÊNCIA		PRAZO MÉDIO DA CARTEIRA DE TÍTULOS DO FUNDO (EM MESES (30) DIAS) NO ÚLTIMO DIA ÚTIL DO MÊS		
10.098,00 %	10.098,00 %								
SEGMENTO	TIPO DE ATIVO	LIMITE RESOLUÇÃO CMN (%)	LIMITE INFERIOR (%)	ESTRATÉGIA ALVO (%)	LIMITE SUPERIOR (%)	FUNDO / PLANO CONSTITUÍDO	CARTEIRA ADMINISTRADA	IDENTIFICAÇÃO DO ATIVO	INDEXADOR / ÍNDICE DE REFERÊNCIA
Renda Fixa	FI 100% títulos TN - Art. 7º, I, b	100.00				TAXA DE ADMINISTRAÇÃO		11.180.607/0001-17 - SANTANDER FIC IMA B TIT PUB RF LP	IMA-B
		Quantidade	Valor Ativo		Valor Total		% Recursos RPPS		
Mês Atual		2144.0760090000	R\$ 339,83		R\$ 728.617,88		2,00 %		
Mês Anterior		2144.0760090000	R\$ 335,73		R\$ 719.826,89		2,00 %		
AVALIAÇÃO DO DESEMPENHO E EVOLUÇÃO DAS APLICAÇÕES (Mês Atual x Mês Anterior)								COMPOSIÇÃO DA CARTEIRA (PRAZO)	
RENTABILIDADE DO ATIVO (%)	EVOLUÇÃO DA APLICAÇÃO (%)	VARIAÇÃO PATRIMONIAL	RENTABILIDADE LÍQUIDA ESTIMADA NO MÊS (%)	VARIAÇÃO PERCENTUAL DO ÍNDICE DE REFERÊNCIA (%)	CONTRIBUIÇÃO EM RELAÇÃO AO ÍNDICE DE REFERÊNCIA/ OU DESEMPENHO DO FUNDO COMO % DO ÍNDICE DE REFERÊNCIA		PRAZO MÉDIO DA CARTEIRA DE TÍTULOS DO FUNDO (EM MESES (30) DIAS) NO ÚLTIMO DIA ÚTIL DO MÊS		
10.122,00 %	10.122,00 %								





MINISTÉRIO DA PREVIDÊNCIA SOCIAL - MPS
 SECRETARIA DE POLÍTICAS DE PREVIDÊNCIA SOCIAL - SPPS
 DEPARTAMENTO DOS REGIMES DE PREVIDÊNCIA NO SERVIÇO PÚBLICO - DRPSP

DEMONSTRATIVO DE APLICAÇÕES E INVESTIMENTOS DOS RECURSOS - DAIR

SEGMENTO	TIPO DE ATIVO	LIMITE RESOLUÇÃO CMN (%)	LIMITE INFERIOR (%)	ESTRATÉGIA ALVO (%)	LIMITE SUPERIOR (%)	FUNDO / PLANO CONSTITUÍDO	CARTEIRA ADMINISTRADA	IDENTIFICAÇÃO DO ATIVO	INDEXADOR / ÍNDICE DE REFERÊNCIA
Renda Fixa	FI 100% títulos TN - Art. 7º, I, b	100.00				PLANO FINANCEIRO		13.327.340/0001-73 - BB PREVIDENCIÁRIO RENDA FIXA IMA-B5+ TÍTULOS PÚBLICOS FUNDO DE INVESTIMENTO	IMA-B 5+

	Quantidade	Valor Ativo	Valor Total	% Recursos RPPS
Mês Atual	1884897.2981820000	R\$ 3,20	R\$ 6.038.697,29	13,00 %
Mês Anterior	1884897.2981820000	R\$ 3,16	R\$ 5.949.947,08	13,00 %

AVALIAÇÃO DO DESEMPENHO E EVOLUÇÃO DAS APLICAÇÕES (Mês Atual x Mês Anterior)						COMPOSIÇÃO DA CARTEIRA (PRAZO)
RENTABILIDADE DO ATIVO (%)	EVOLUÇÃO DA APLICAÇÃO (%)	VARIAÇÃO PATRIMONIAL	RENTABILIDADE LÍQUIDA ESTIMADA NO MÊS (%)	VARIAÇÃO PERCENTUAL DO ÍNDICE DE REFERÊNCIA (%)	CONTRIBUIÇÃO EM RELAÇÃO AO ÍNDICE DE REFERÊNCIA/ OU DESEMPENHO DO FUNDO COMO % DO ÍNDICE DE REFERÊNCIA	PRAZO MÉDIO DA CARTEIRA DE TÍTULOS DO FUNDO (EM MESES (30) DIAS) NO ÚLTIMO DIA ÚTIL DO MÊS
10.149,00 %	10.149,00 %					

SEGMENTO	TIPO DE ATIVO	LIMITE RESOLUÇÃO CMN (%)	LIMITE INFERIOR (%)	ESTRATÉGIA ALVO (%)	LIMITE SUPERIOR (%)	FUNDO / PLANO CONSTITUÍDO	CARTEIRA ADMINISTRADA	IDENTIFICAÇÃO DO ATIVO	INDEXADOR / ÍNDICE DE REFERÊNCIA
Renda Fixa	FI 100% títulos TN - Art. 7º, I, b	100.00				PLANO FINANCEIRO		07.442.078/0001-05 - BB PREVIDENCIÁRIO RENDA FIXA IMA-B TÍTULOS PÚBLICOS FUNDO DE INVESTIMENTO	IMA-B

	Quantidade	Valor Ativo	Valor Total	% Recursos RPPS
Mês Atual	2144293.3863910000	R\$ 5,85	R\$ 12.554.015,46	28,00 %
Mês Anterior	2314751.8066080000	R\$ 5,78	R\$ 13.381.541,61	29,00 %

AVALIAÇÃO DO DESEMPENHO E EVOLUÇÃO DAS APLICAÇÕES (Mês Atual x Mês Anterior)						COMPOSIÇÃO DA CARTEIRA (PRAZO)
RENTABILIDADE DO ATIVO (%)	EVOLUÇÃO DA APLICAÇÃO (%)	VARIAÇÃO PATRIMONIAL	RENTABILIDADE LÍQUIDA ESTIMADA NO MÊS (%)	VARIAÇÃO PERCENTUAL DO ÍNDICE DE REFERÊNCIA (%)	CONTRIBUIÇÃO EM RELAÇÃO AO ÍNDICE DE REFERÊNCIA/ OU DESEMPENHO DO FUNDO COMO % DO ÍNDICE DE REFERÊNCIA	PRAZO MÉDIO DA CARTEIRA DE TÍTULOS DO FUNDO (EM MESES (30) DIAS) NO ÚLTIMO DIA ÚTIL DO MÊS
10.127,00 %	9.382,00 %					





MINISTÉRIO DA PREVIDÊNCIA SOCIAL - MPS
 SECRETARIA DE POLÍTICAS DE PREVIDÊNCIA SOCIAL - SPPS
 DEPARTAMENTO DOS REGIMES DE PREVIDÊNCIA NO SERVIÇO PÚBLICO - DRPSP

DEMONSTRATIVO DE APLICAÇÕES E INVESTIMENTOS DOS RECURSOS - DAIR

SEGMENTO	TIPO DE ATIVO	LIMITE RESOLUÇÃO CMN (%)	LIMITE INFERIOR (%)	ESTRATÉGIA ALVO (%)	LIMITE SUPERIOR (%)	FUNDO / PLANO CONSTITUÍDO	CARTEIRA ADMINISTRADA	IDENTIFICAÇÃO DO ATIVO	INDEXADOR / ÍNDICE DE REFERÊNCIA
Renda Fixa	FI 100% títulos TN - Art. 7º, I, b	100.00				PLANO FINANCEIRO		03.543.447/0001-03 - BB PREVIDENCIÁRIO RENDA FIXA IMA-B 5 LP FUNDO DE INVESTIMENTOS EM COTAS DE	IMA-B 5

	Quantidade	Valor Ativo	Valor Total	% Recursos RPPS
Mês Atual	158874.0269020000	R\$ 18,36	R\$ 2.916.737,01	6,00 %
Mês Anterior	158874.0269020000	R\$ 18,18	R\$ 2.888.836,31	6,00 %

AVALIAÇÃO DO DESEMPENHO E EVOLUÇÃO DAS APLICAÇÕES (Mês Atual x Mês Anterior)						COMPOSIÇÃO DA CARTEIRA (PRAZO)
RENTABILIDADE DO ATIVO (%)	EVOLUÇÃO DA APLICAÇÃO (%)	VARIAÇÃO PATRIMONIAL	RENTABILIDADE LÍQUIDA ESTIMADA NO MÊS (%)	VARIAÇÃO PERCENTUAL DO ÍNDICE DE REFERÊNCIA (%)	CONTRIBUIÇÃO EM RELAÇÃO AO ÍNDICE DE REFERÊNCIA/ OU DESEMPENHO DO FUNDO COMO % DO ÍNDICE DE REFERÊNCIA	PRAZO MÉDIO DA CARTEIRA DE TÍTULOS DO FUNDO (EM MESES (30) DIAS) NO ÚLTIMO DIA ÚTIL DO MÊS
10.097,00 %	10.097,00 %					

SEGMENTO	TIPO DE ATIVO	LIMITE RESOLUÇÃO CMN (%)	LIMITE INFERIOR (%)	ESTRATÉGIA ALVO (%)	LIMITE SUPERIOR (%)	FUNDO / PLANO CONSTITUÍDO	CARTEIRA ADMINISTRADA	IDENTIFICAÇÃO DO ATIVO	INDEXADOR / ÍNDICE DE REFERÊNCIA
Renda Fixa	FI 100% títulos TN - Art. 7º, I, b	100.00				PLANO FINANCEIRO		25.078.994/0001-90 - BB PREVIDENCIÁRIO RENDA FIXA ALOCAÇÃO ATIVA FUNDO DE INVESTIMENTO EM COTAS DE FUNDOS DE INVESTIMENTO	IMA-Geral

	Quantidade	Valor Ativo	Valor Total	% Recursos RPPS
Mês Atual	3961635.5759950000	R\$ 1,41	R\$ 5.568.924,74	12,00 %
Mês Anterior	3961635.5759950000	R\$ 1,39	R\$ 5.512.851,63	12,00 %

AVALIAÇÃO DO DESEMPENHO E EVOLUÇÃO DAS APLICAÇÕES (Mês Atual x Mês Anterior)						COMPOSIÇÃO DA CARTEIRA (PRAZO)
RENTABILIDADE DO ATIVO (%)	EVOLUÇÃO DA APLICAÇÃO (%)	VARIAÇÃO PATRIMONIAL	RENTABILIDADE LÍQUIDA ESTIMADA NO MÊS (%)	VARIAÇÃO PERCENTUAL DO ÍNDICE DE REFERÊNCIA (%)	CONTRIBUIÇÃO EM RELAÇÃO AO ÍNDICE DE REFERÊNCIA/ OU DESEMPENHO DO FUNDO COMO % DO ÍNDICE DE REFERÊNCIA	PRAZO MÉDIO DA CARTEIRA DE TÍTULOS DO FUNDO (EM MESES (30) DIAS) NO ÚLTIMO DIA ÚTIL DO MÊS
10.102,00 %	10.102,00 %					





MINISTÉRIO DA PREVIDÊNCIA SOCIAL - MPS
 SECRETARIA DE POLÍTICAS DE PREVIDÊNCIA SOCIAL - SPPS
 DEPARTAMENTO DOS REGIMES DE PREVIDÊNCIA NO SERVIÇO PÚBLICO - DRPSP

DEMONSTRATIVO DE APLICAÇÕES E INVESTIMENTOS DOS RECURSOS - DAIR

SEGMENTO	TIPO DE ATIVO	LIMITE RESOLUÇÃO CMN (%)	LIMITE INFERIOR (%)	ESTRATÉGIA ALVO (%)	LIMITE SUPERIOR (%)	FUNDO / PLANO CONSTITUÍDO	CARTEIRA ADMINISTRADA	IDENTIFICAÇÃO DO ATIVO	INDEXADOR / ÍNDICE DE REFERÊNCIA
Renda Fixa	FI 100% títulos TN - Art. 7º, I, b	100.00				PLANO FINANCEIRO		11.180.607/0001-17 - SANTANDER FIC IMA B TIT PUB RF LP	IMA-B

	Quantidade	Valor Ativo	Valor Total	% Recursos RPPS
Mês Atual	311.3305010000	R\$ 339,83	R\$ 105.798,94	0,00 %
Mês Anterior	311.3305010000	R\$ 335,73	R\$ 104.522,44	0,00 %

AVALIAÇÃO DO DESEMPENHO E EVOLUÇÃO DAS APLICAÇÕES (Mês Atual x Mês Anterior)						COMPOSIÇÃO DA CARTEIRA (PRAZO)
RENTABILIDADE DO ATIVO (%)	EVOLUÇÃO DA APLICAÇÃO (%)	VARIAÇÃO PATRIMONIAL	RENTABILIDADE LÍQUIDA ESTIMADA NO MÊS (%)	VARIAÇÃO PERCENTUAL DO ÍNDICE DE REFERÊNCIA (%)	CONTRIBUIÇÃO EM RELAÇÃO AO ÍNDICE DE REFERÊNCIA/ OU DESEMPENHO DO FUNDO COMO % DO ÍNDICE DE REFERÊNCIA	PRAZO MÉDIO DA CARTEIRA DE TÍTULOS DO FUNDO (EM MESES (30) DIAS) NO ÚLTIMO DIA ÚTIL DO MÊS
10.122,00 %	10.122,00 %					

SEGMENTO	TIPO DE ATIVO	LIMITE RESOLUÇÃO CMN (%)	LIMITE INFERIOR (%)	ESTRATÉGIA ALVO (%)	LIMITE SUPERIOR (%)	FUNDO / PLANO CONSTITUÍDO	CARTEIRA ADMINISTRADA	IDENTIFICAÇÃO DO ATIVO	INDEXADOR / ÍNDICE DE REFERÊNCIA
Renda Fixa	FI 100% títulos TN - Art. 7º, I, b	100.00				PLANO PREVIDENCIÁRIO		13.327.340/0001-73 - BB PREVIDENCIÁRIO RENDA FIXA IMA-B5+ TÍTULOS PÚBLICOS FUNDO DE INVESTIMENTO	IMA-B 5+

	Quantidade	Valor Ativo	Valor Total	% Recursos RPPS
Mês Atual	266857.8927130000	R\$ 3,20	R\$ 854.939,97	2,00 %
Mês Anterior	266857.8927130000	R\$ 3,16	R\$ 842.374,99	2,00 %

AVALIAÇÃO DO DESEMPENHO E EVOLUÇÃO DAS APLICAÇÕES (Mês Atual x Mês Anterior)						COMPOSIÇÃO DA CARTEIRA (PRAZO)
RENTABILIDADE DO ATIVO (%)	EVOLUÇÃO DA APLICAÇÃO (%)	VARIAÇÃO PATRIMONIAL	RENTABILIDADE LÍQUIDA ESTIMADA NO MÊS (%)	VARIAÇÃO PERCENTUAL DO ÍNDICE DE REFERÊNCIA (%)	CONTRIBUIÇÃO EM RELAÇÃO AO ÍNDICE DE REFERÊNCIA/ OU DESEMPENHO DO FUNDO COMO % DO ÍNDICE DE REFERÊNCIA	PRAZO MÉDIO DA CARTEIRA DE TÍTULOS DO FUNDO (EM MESES (30) DIAS) NO ÚLTIMO DIA ÚTIL DO MÊS
10.149,00 %	10.149,00 %					





MINISTÉRIO DA PREVIDÊNCIA SOCIAL - MPS
 SECRETARIA DE POLÍTICAS DE PREVIDÊNCIA SOCIAL - SPPS
 DEPARTAMENTO DOS REGIMES DE PREVIDÊNCIA NO SERVIÇO PÚBLICO - DRPSP

DEMONSTRATIVO DE APLICAÇÕES E INVESTIMENTOS DOS RECURSOS - DAIR

SEGMENTO	TIPO DE ATIVO	LIMITE RESOLUÇÃO CMN (%)	LIMITE INFERIOR (%)	ESTRATÉGIA ALVO (%)	LIMITE SUPERIOR (%)	FUNDO / PLANO CONSTITUÍDO	CARTEIRA ADMINISTRADA	IDENTIFICAÇÃO DO ATIVO	INDEXADOR / ÍNDICE DE REFERÊNCIA
Renda Fixa	FI 100% títulos TN - Art. 7º, I, b	100.00				PLANO PREVIDENCIÁRIO		07.442.078/0001-05 - BB PREVIDENCIÁRIO RENDA FIXA IMA-B TÍTULOS PÚBLICOS FUNDO DE INVESTIMENTO	IMA-B

	Quantidade	Valor Ativo	Valor Total	% Recursos RPPS
Mês Atual	283022.0914600000	R\$ 5,85	R\$ 1.656.985,81	4,00 %
Mês Anterior	283022.0914600000	R\$ 5,78	R\$ 1.636.145,99	4,00 %

AVALIAÇÃO DO DESEMPENHO E EVOLUÇÃO DAS APLICAÇÕES (Mês Atual x Mês Anterior)						COMPOSIÇÃO DA CARTEIRA (PRAZO)
RENTABILIDADE DO ATIVO (%)	EVOLUÇÃO DA APLICAÇÃO (%)	VARIAÇÃO PATRIMONIAL	RENTABILIDADE LÍQUIDA ESTIMADA NO MÊS (%)	VARIAÇÃO PERCENTUAL DO ÍNDICE DE REFERÊNCIA (%)	CONTRIBUIÇÃO EM RELAÇÃO AO ÍNDICE DE REFERÊNCIA/ OU DESEMPENHO DO FUNDO COMO % DO ÍNDICE DE REFERÊNCIA	PRAZO MÉDIO DA CARTEIRA DE TÍTULOS DO FUNDO (EM MESES (30) DIAS) NO ÚLTIMO DIA ÚTIL DO MÊS
10.127,00 %	10.127,00 %					

SEGMENTO	TIPO DE ATIVO	LIMITE RESOLUÇÃO CMN (%)	LIMITE INFERIOR (%)	ESTRATÉGIA ALVO (%)	LIMITE SUPERIOR (%)	FUNDO / PLANO CONSTITUÍDO	CARTEIRA ADMINISTRADA	IDENTIFICAÇÃO DO ATIVO	INDEXADOR / ÍNDICE DE REFERÊNCIA
Renda Fixa	FI 100% títulos TN - Art. 7º, I, b	100.00				PLANO PREVIDENCIÁRIO		03.543.447/0001-03 - BB PREVIDENCIÁRIO RENDA FIXA IMA-B 5 LP FUNDO DE INVESTIMENTOS EM COTAS DE	IMA-B 5

	Quantidade	Valor Ativo	Valor Total	% Recursos RPPS
Mês Atual	43003.6790130000	R\$ 18,36	R\$ 789.496,08	2,00 %
Mês Anterior	43003.6790130000	R\$ 18,18	R\$ 781.943,98	2,00 %

AVALIAÇÃO DO DESEMPENHO E EVOLUÇÃO DAS APLICAÇÕES (Mês Atual x Mês Anterior)						COMPOSIÇÃO DA CARTEIRA (PRAZO)
RENTABILIDADE DO ATIVO (%)	EVOLUÇÃO DA APLICAÇÃO (%)	VARIAÇÃO PATRIMONIAL	RENTABILIDADE LÍQUIDA ESTIMADA NO MÊS (%)	VARIAÇÃO PERCENTUAL DO ÍNDICE DE REFERÊNCIA (%)	CONTRIBUIÇÃO EM RELAÇÃO AO ÍNDICE DE REFERÊNCIA/ OU DESEMPENHO DO FUNDO COMO % DO ÍNDICE DE REFERÊNCIA	PRAZO MÉDIO DA CARTEIRA DE TÍTULOS DO FUNDO (EM MESES (30) DIAS) NO ÚLTIMO DIA ÚTIL DO MÊS
10.097,00 %	10.097,00 %					





MINISTÉRIO DA PREVIDÊNCIA SOCIAL - MPS
 SECRETARIA DE POLÍTICAS DE PREVIDÊNCIA SOCIAL - SPPS
 DEPARTAMENTO DOS REGIMES DE PREVIDÊNCIA NO SERVIÇO PÚBLICO - DRPSP

DEMONSTRATIVO DE APLICAÇÕES E INVESTIMENTOS DOS RECURSOS - DAIR

SEGMENTO	TIPO DE ATIVO	LIMITE RESOLUÇÃO CMN (%)	LIMITE INFERIOR (%)	ESTRATÉGIA ALVO (%)	LIMITE SUPERIOR (%)	FUNDO / PLANO CONSTITUÍDO	CARTEIRA ADMINISTRADA	IDENTIFICAÇÃO DO ATIVO	INDEXADOR / ÍNDICE DE REFERÊNCIA
Renda Fixa	FI 100% títulos TN - Art. 7º, I, b	100,00				TAXA DE ADMINISTRAÇÃO		14.504.578/0001-90 - SANTANDER FUNDO DE INVESTIMENTO EM COTAS DE FUNDOS DE INVESTIMENTO IMA-B INSTITUCIONAL TP RF LP	IMA-B

	Quantidade	Valor Ativo	Valor Total	% Recursos RPPS
Mês Atual	8523.9047660000	R\$ 25,70	R\$ 219.089,87	0,00 %
Mês Anterior	8523.9047660000	R\$ 25,38	R\$ 216.371,34	0,00 %

AVALIAÇÃO DO DESEMPENHO E EVOLUÇÃO DAS APLICAÇÕES (Mês Atual x Mês Anterior)						COMPOSIÇÃO DA CARTEIRA (PRAZO)
RENTABILIDADE DO ATIVO (%)	EVOLUÇÃO DA APLICAÇÃO (%)	VARIAÇÃO PATRIMONIAL	RENTABILIDADE LÍQUIDA ESTIMADA NO MÊS (%)	VARIAÇÃO PERCENTUAL DO ÍNDICE DE REFERÊNCIA (%)	CONTRIBUIÇÃO EM RELAÇÃO AO ÍNDICE DE REFERÊNCIA/ OU DESEMPENHO DO FUNDO COMO % DO ÍNDICE DE REFERÊNCIA	PRAZO MÉDIO DA CARTEIRA DE TÍTULOS DO FUNDO (EM MESES (30 DIAS) NO ÚLTIMO DIA ÚTIL DO MÊS)
10.126,00 %	10.126,00 %					

SEGMENTO	TIPO DE ATIVO	LIMITE RESOLUÇÃO CMN (%)	LIMITE INFERIOR (%)	ESTRATÉGIA ALVO (%)	LIMITE SUPERIOR (%)	FUNDO / PLANO CONSTITUÍDO	CARTEIRA ADMINISTRADA	IDENTIFICAÇÃO DO ATIVO	INDEXADOR / ÍNDICE DE REFERÊNCIA
Renda Fixa	FI 100% títulos TN - Art. 7º, I, b	100,00				PLANO PREVIDENCIÁRIO		14.504.578/0001-90 - SANTANDER FUNDO DE INVESTIMENTO EM COTAS DE FUNDOS DE INVESTIMENTO IMA-B INSTITUCIONAL TP RF LP	IMA-B

	Quantidade	Valor Ativo	Valor Total	% Recursos RPPS
Mês Atual	15027.3635010000	R\$ 25,70	R\$ 386.248,23	1,00 %
Mês Anterior	11486.0599320000	R\$ 25,38	R\$ 291.562,88	1,00 %

AVALIAÇÃO DO DESEMPENHO E EVOLUÇÃO DAS APLICAÇÕES (Mês Atual x Mês Anterior)						COMPOSIÇÃO DA CARTEIRA (PRAZO)
RENTABILIDADE DO ATIVO (%)	EVOLUÇÃO DA APLICAÇÃO (%)	VARIAÇÃO PATRIMONIAL	RENTABILIDADE LÍQUIDA ESTIMADA NO MÊS (%)	VARIAÇÃO PERCENTUAL DO ÍNDICE DE REFERÊNCIA (%)	CONTRIBUIÇÃO EM RELAÇÃO AO ÍNDICE DE REFERÊNCIA/ OU DESEMPENHO DO FUNDO COMO % DO ÍNDICE DE REFERÊNCIA	PRAZO MÉDIO DA CARTEIRA DE TÍTULOS DO FUNDO (EM MESES (30 DIAS) NO ÚLTIMO DIA ÚTIL DO MÊS)
10.126,00 %	13.248,00 %					





MINISTÉRIO DA PREVIDÊNCIA SOCIAL - MPS
 SECRETARIA DE POLÍTICAS DE PREVIDÊNCIA SOCIAL - SPPS
 DEPARTAMENTO DOS REGIMES DE PREVIDÊNCIA NO SERVIÇO PÚBLICO - DRPSP

DEMONSTRATIVO DE APLICAÇÕES E INVESTIMENTOS DOS RECURSOS - DAIR

SEGMENTO	TIPO DE ATIVO	LIMITE RESOLUÇÃO CMN (%)	LIMITE INFERIOR (%)	ESTRATÉGIA ALVO (%)	LIMITE SUPERIOR (%)	FUNDO / PLANO CONSTITUÍDO	CARTEIRA ADMINISTRADA	IDENTIFICAÇÃO DO ATIVO	INDEXADOR / ÍNDICE DE REFERÊNCIA
Renda Fixa	FI 100% títulos TN - Art. 7º, I, b	100.00				PLANO FINANCEIRO		14.504.578/0001-90 - SANTANDER FUNDO DE INVESTIMENTO EM COTAS DE FUNDOS DE INVESTIMENTO IMA-B INSTITUCIONAL TP RF LP	CDI
		Quantidade		Valor Ativo		Valor Total		% Recursos RPPS	
Mês Atual		0E-10		R\$ 25,70		R\$ 0,00		0,00 %	
Mês Anterior		11818.4384830000		R\$ 25,38		R\$ 300.000,00		1,00 %	
AVALIAÇÃO DO DESEMPENHO E EVOLUÇÃO DAS APLICAÇÕES (Mês Atual x Mês Anterior)								COMPOSIÇÃO DA CARTEIRA (PRAZO)	
RENTABILIDADE DO ATIVO (%)	EVOLUÇÃO DA APLICAÇÃO (%)	VARIAÇÃO PATRIMONIAL	RENTABILIDADE LÍQUIDA ESTIMADA NO MÊS (%)	VARIAÇÃO PERCENTUAL DO ÍNDICE DE REFERÊNCIA (%)	CONTRIBUIÇÃO EM RELAÇÃO AO ÍNDICE DE REFERÊNCIA/ OU DESEMPENHO DO FUNDO COMO % DO ÍNDICE DE REFERÊNCIA	PRAZO MÉDIO DA CARTEIRA DE TÍTULOS DO FUNDO (EM MESES (30 DIAS) NO ÚLTIMO DIA ÚTIL DO MÊS)			
10.126,00 %	0,00 %								
		Quantidade		Valor Total		% Recursos RPPS			
Subtotal por Tipo Ativo		8795919.1541130000		R\$ 31.889.870,97		7.004,00 %			
SEGMENTO	TIPO DE ATIVO	LIMITE RESOLUÇÃO CMN (%)	LIMITE INFERIOR (%)	ESTRATÉGIA ALVO (%)	LIMITE SUPERIOR (%)	FUNDO / PLANO CONSTITUÍDO	CARTEIRA ADMINISTRADA	IDENTIFICAÇÃO DO ATIVO	INDEXADOR / ÍNDICE DE REFERÊNCIA
Renda Fixa	FI Renda Fixa - Geral - Art. 7º, IV, a	40.00				TAXA DE ADMINISTRAÇÃO		06.095.438/0001-87 - SANTANDER FIC FI INSTITUCIONAL RF	Outros (especificar)
		Quantidade		Valor Ativo		Valor Total		% Recursos RPPS	
Mês Atual		1757.6875470000		R\$ 502,34		R\$ 882.964,44		2,00 %	
Mês Anterior		1717.7721310000		R\$ 499,53		R\$ 858.081,03		2,00 %	
AVALIAÇÃO DO DESEMPENHO E EVOLUÇÃO DAS APLICAÇÕES (Mês Atual x Mês Anterior)								COMPOSIÇÃO DA CARTEIRA (PRAZO)	
RENTABILIDADE DO ATIVO (%)	EVOLUÇÃO DA APLICAÇÃO (%)	VARIAÇÃO PATRIMONIAL	RENTABILIDADE LÍQUIDA ESTIMADA NO MÊS (%)	VARIAÇÃO PERCENTUAL DO ÍNDICE DE REFERÊNCIA (%)	CONTRIBUIÇÃO EM RELAÇÃO AO ÍNDICE DE REFERÊNCIA/ OU DESEMPENHO DO FUNDO COMO % DO ÍNDICE DE REFERÊNCIA	PRAZO MÉDIO DA CARTEIRA DE TÍTULOS DO FUNDO (EM MESES (30 DIAS) NO ÚLTIMO DIA ÚTIL DO MÊS)			
10.056,00 %	10.290,00 %								





MINISTÉRIO DA PREVIDÊNCIA SOCIAL - MPS
SECRETARIA DE POLÍTICAS DE PREVIDÊNCIA SOCIAL - SPPS
DEPARTAMENTO DOS REGIMES DE PREVIDÊNCIA NO SERVIÇO PÚBLICO - DRPSP

DEMONSTRATIVO DE APLICAÇÕES E INVESTIMENTOS DOS RECURSOS - DAIR

SEGMENTO	TIPO DE ATIVO	LIMITE RESOLUÇÃO CMN (%)	LIMITE INFERIOR (%)	ESTRATÉGIA ALVO (%)	LIMITE SUPERIOR (%)	FUNDO / PLANO CONSTITUÍDO	CARTEIRA ADMINISTRADA	IDENTIFICAÇÃO DO ATIVO	INDEXADOR / ÍNDICE DE REFERÊNCIA
Renda Fixa	FI Renda Fixa - Geral - Art. 7º, IV, a	40.00				PLANO FINANCEIRO		19.303.795/0001-35 - BB PREVIDENCIÁRIO RENDA FIXA TÍTULOS PÚBLICOS IPCA III FUNDO DE INVESTIMENTO	IPCA

	Quantidade	Valor Ativo	Valor Total	% Recursos RPPS
Mês Atual	960756.6325590000	R\$ 2,07	R\$ 1.993.346,96	4,00 %
Mês Anterior	960756.6325590000	R\$ 2,06	R\$ 1.975.629,99	4,00 %

AVALIAÇÃO DO DESEMPENHO E EVOLUÇÃO DAS APLICAÇÕES (Mês Atual x Mês Anterior)						COMPOSIÇÃO DA CARTEIRA (PRAZO)
RENTABILIDADE DO ATIVO (%)	EVOLUÇÃO DA APLICAÇÃO (%)	VARIAÇÃO PATRIMONIAL	RENTABILIDADE LÍQUIDA ESTIMADA NO MÊS (%)	VARIAÇÃO PERCENTUAL DO ÍNDICE DE REFERÊNCIA (%)	CONTRIBUIÇÃO EM RELAÇÃO AO ÍNDICE DE REFERÊNCIA/ OU DESEMPENHO DO FUNDO COMO % DO ÍNDICE DE REFERÊNCIA	PRAZO MÉDIO DA CARTEIRA DE TÍTULOS DO FUNDO (EM MESES (30) DIAS) NO ÚLTIMO DIA ÚTIL DO MÊS
10.090,00 %	10.090,00 %					

SEGMENTO	TIPO DE ATIVO	LIMITE RESOLUÇÃO CMN (%)	LIMITE INFERIOR (%)	ESTRATÉGIA ALVO (%)	LIMITE SUPERIOR (%)	FUNDO / PLANO CONSTITUÍDO	CARTEIRA ADMINISTRADA	IDENTIFICAÇÃO DO ATIVO	INDEXADOR / ÍNDICE DE REFERÊNCIA
Renda Fixa	FI Renda Fixa - Geral - Art. 7º, IV, a	40.00				PLANO FINANCEIRO		06.095.438/0001-87 - SANTANDER FIC FI INSTITUCIONAL RF	CDI

	Quantidade	Valor Ativo	Valor Total	% Recursos RPPS
Mês Atual	0E-10	R\$ 502,34	R\$ 0,00	0,00 %
Mês Anterior				

AVALIAÇÃO DO DESEMPENHO E EVOLUÇÃO DAS APLICAÇÕES (Mês Atual x Mês Anterior)						COMPOSIÇÃO DA CARTEIRA (PRAZO)
RENTABILIDADE DO ATIVO (%)	EVOLUÇÃO DA APLICAÇÃO (%)	VARIAÇÃO PATRIMONIAL	RENTABILIDADE LÍQUIDA ESTIMADA NO MÊS (%)	VARIAÇÃO PERCENTUAL DO ÍNDICE DE REFERÊNCIA (%)	CONTRIBUIÇÃO EM RELAÇÃO AO ÍNDICE DE REFERÊNCIA/ OU DESEMPENHO DO FUNDO COMO % DO ÍNDICE DE REFERÊNCIA	PRAZO MÉDIO DA CARTEIRA DE TÍTULOS DO FUNDO (EM MESES (30) DIAS) NO ÚLTIMO DIA ÚTIL DO MÊS





MINISTÉRIO DA PREVIDÊNCIA SOCIAL - MPS
 SECRETARIA DE POLÍTICAS DE PREVIDÊNCIA SOCIAL - SPPS
 DEPARTAMENTO DOS REGIMES DE PREVIDÊNCIA NO SERVIÇO PÚBLICO - DRPSP

DEMONSTRATIVO DE APLICAÇÕES E INVESTIMENTOS DOS RECURSOS - DAIR

SEGMENTO	TIPO DE ATIVO	LIMITE RESOLUÇÃO CMN (%)	LIMITE INFERIOR (%)	ESTRATÉGIA ALVO (%)	LIMITE SUPERIOR (%)	FUNDO / PLANO CONSTITUÍDO	CARTEIRA ADMINISTRADA	IDENTIFICAÇÃO DO ATIVO	INDEXADOR / ÍNDICE DE REFERÊNCIA
Renda Fixa	FI Renda Fixa - Geral - Art. 7º, IV, a	40.00				PLANO PREVIDENCIÁRIO		06.095.438/0001-87 - SANTANDER FIC FI INSTITUCIONAL RF	CDI

	Quantidade	Valor Ativo	Valor Total	% Recursos RPPS
Mês Atual	0E-10		R\$ 502,34	R\$ 0,00 0,00 %
Mês Anterior				

AVALIAÇÃO DO DESEMPENHO E EVOLUÇÃO DAS APLICAÇÕES (Mês Atual x Mês Anterior)						COMPOSIÇÃO DA CARTEIRA (PRAZO)
RENTABILIDADE DO ATIVO (%)	EVOLUÇÃO DA APLICAÇÃO (%)	VARIAÇÃO PATRIMONIAL	RENTABILIDADE LÍQUIDA ESTIMADA NO MÊS (%)	VARIAÇÃO PERCENTUAL DO ÍNDICE DE REFERÊNCIA (%)	CONTRIBUIÇÃO EM RELAÇÃO AO ÍNDICE DE REFERÊNCIA/ OU DESEMPENHO DO FUNDO COMO % DO ÍNDICE DE REFERÊNCIA	PRAZO MÉDIO DA CARTEIRA DE TÍTULOS DO FUNDO (EM MESES (30) DIAS) NO ÚLTIMO DIA ÚTIL DO MÊS

	Quantidade	Valor Total	% Recursos RPPS
Subtotal por Tipo Ativo	962514.3201060000	R\$ 2.876.311,40	632,00 %
	Quantidade	Valor Total	% Recursos RPPS
Subtotal por Segmento	9758433.4742190000	R\$ 34.766.182,37	7.636,00 %

SEGMENTO	TIPO DE ATIVO	LIMITE RESOLUÇÃO CMN (%)	LIMITE INFERIOR (%)	ESTRATÉGIA ALVO (%)	LIMITE SUPERIOR (%)	FUNDO / PLANO CONSTITUÍDO	CARTEIRA ADMINISTRADA	IDENTIFICAÇÃO DO ATIVO	INDEXADOR / ÍNDICE DE REFERÊNCIA
Renda Variável e Investimentos Estruturados	FI de Ações - Índices c/ no mínimo 50 ações - Art. 8º, I, a	30.00				PLANO PREVIDENCIÁRIO		01.699.688/0001-02 - SANTANDER IBOVESPA ATIVO INSTITUCIONAL AÇÕES	IBOVESPA

	Quantidade	Valor Ativo	Valor Total	% Recursos RPPS
Mês Atual	43323.9859570000		R\$ 17,71	R\$ 767.432,36 2,00 %
Mês Anterior	43323.9859570000		R\$ 17,58	R\$ 761.695,50 2,00 %

AVALIAÇÃO DO DESEMPENHO E EVOLUÇÃO DAS APLICAÇÕES (Mês Atual x Mês Anterior)						COMPOSIÇÃO DA CARTEIRA (PRAZO)
RENTABILIDADE DO ATIVO (%)	EVOLUÇÃO DA APLICAÇÃO (%)	VARIAÇÃO PATRIMONIAL	RENTABILIDADE LÍQUIDA ESTIMADA NO MÊS (%)	VARIAÇÃO PERCENTUAL DO ÍNDICE DE REFERÊNCIA (%)	CONTRIBUIÇÃO EM RELAÇÃO AO ÍNDICE DE REFERÊNCIA/ OU DESEMPENHO DO FUNDO COMO % DO ÍNDICE DE REFERÊNCIA	PRAZO MÉDIO DA CARTEIRA DE TÍTULOS DO FUNDO (EM MESES (30) DIAS) NO ÚLTIMO DIA ÚTIL DO MÊS
10.075,00 %	10.075,00 %					





MINISTÉRIO DA PREVIDÊNCIA SOCIAL - MPS
 SECRETARIA DE POLÍTICAS DE PREVIDÊNCIA SOCIAL - SPPS
 DEPARTAMENTO DOS REGIMES DE PREVIDÊNCIA NO SERVIÇO PÚBLICO - DRPSP

DEMONSTRATIVO DE APLICAÇÕES E INVESTIMENTOS DOS RECURSOS - DAIR

	Quantidade	Valor Total	% Recursos RPPS
Subtotal por Tipo Ativo	43323.9859570000	R\$ 767.432,36	169,00 %

SEGMENTO	TIPO DE ATIVO	LIMITE RESOLUÇÃO CMN (%)	LIMITE INFERIOR (%)	ESTRATÉGIA ALVO (%)	LIMITE SUPERIOR (%)	FUNDO / PLANO CONSTITUÍDO	CARTEIRA ADMINISTRADA	IDENTIFICAÇÃO DO ATIVO	INDEXADOR / ÍNDICE DE REFERÊNCIA
Renda Variável e Investimentos Estruturados	ETF - Índice de Ações (c/ no mínimo 50) - Art. 8º, I, b	30.00				PLANO FINANCEIRO		03.737.217/0001-77 - FUNDO DE INVESTIMENTO EM AÇÕES CAIXA BRASIL IBX-50	IBOVESPA

	Quantidade	Valor Ativo	Valor Total	% Recursos RPPS
Mês Atual	1091866.4800370000	R\$ 1,31	R\$ 1.425.547,43	3,00 %
Mês Anterior	1091866.4800370000	R\$ 1,30	R\$ 1.416.398,68	3,00 %

AVALIAÇÃO DO DESEMPENHO E EVOLUÇÃO DAS APLICAÇÕES (Mês Atual x Mês Anterior)						COMPOSIÇÃO DA CARTEIRA (PRAZO)
RENTABILIDADE DO ATIVO (%)	EVOLUÇÃO DA APLICAÇÃO (%)	VARIAÇÃO PATRIMONIAL	RENTABILIDADE LÍQUIDA ESTIMADA NO MÊS (%)	VARIAÇÃO PERCENTUAL DO ÍNDICE DE REFERÊNCIA (%)	CONTRIBUIÇÃO EM RELAÇÃO AO ÍNDICE DE REFERÊNCIA/ OU DESEMPENHO DO FUNDO COMO % DO ÍNDICE DE REFERÊNCIA	PRAZO MÉDIO DA CARTEIRA DE TÍTULOS DO FUNDO (EM MESES (30) DIAS) NO ÚLTIMO DIA ÚTIL DO MÊS
10.065,00 %	10.065,00 %					

	Quantidade	Valor Total	% Recursos RPPS
Subtotal por Tipo Ativo	1091866.4800370000	R\$ 1.425.547,43	313,00 %

SEGMENTO	TIPO DE ATIVO	LIMITE RESOLUÇÃO CMN (%)	LIMITE INFERIOR (%)	ESTRATÉGIA ALVO (%)	LIMITE SUPERIOR (%)	FUNDO / PLANO CONSTITUÍDO	CARTEIRA ADMINISTRADA	IDENTIFICAÇÃO DO ATIVO	INDEXADOR / ÍNDICE DE REFERÊNCIA
Renda Variável e Investimentos Estruturados	FI de Ações - Geral - Art. 8º, II, a	20.00				PLANO FINANCEIRO		17.502.937/0001-68 - FIA CAIXA INSTITUCIONAL BDR NIVEL I	Outros (especificar)

	Quantidade	Valor Ativo	Valor Total	% Recursos RPPS
Mês Atual	1439039.1589935900	R\$ 2,95	R\$ 4.248.839,39	9,00 %
Mês Anterior	2918724.2321241900	R\$ 2,91	R\$ 8.507.260,98	18,00 %

AVALIAÇÃO DO DESEMPENHO E EVOLUÇÃO DAS APLICAÇÕES (Mês Atual x Mês Anterior)						COMPOSIÇÃO DA CARTEIRA (PRAZO)
RENTABILIDADE DO ATIVO (%)	EVOLUÇÃO DA APLICAÇÃO (%)	VARIAÇÃO PATRIMONIAL	RENTABILIDADE LÍQUIDA ESTIMADA NO MÊS (%)	VARIAÇÃO PERCENTUAL DO ÍNDICE DE REFERÊNCIA (%)	CONTRIBUIÇÃO EM RELAÇÃO AO ÍNDICE DE REFERÊNCIA/ OU DESEMPENHO DO FUNDO COMO % DO ÍNDICE DE REFERÊNCIA	PRAZO MÉDIO DA CARTEIRA DE TÍTULOS DO FUNDO (EM MESES (30) DIAS) NO ÚLTIMO DIA ÚTIL DO MÊS
10.130,00 %	4.994,00 %					





MINISTÉRIO DA PREVIDÊNCIA SOCIAL - MPS
 SECRETARIA DE POLÍTICAS DE PREVIDÊNCIA SOCIAL - SPPS
 DEPARTAMENTO DOS REGIMES DE PREVIDÊNCIA NO SERVIÇO PÚBLICO - DRPSP

DEMONSTRATIVO DE APLICAÇÕES E INVESTIMENTOS DOS RECURSOS - DAIR

SEGMENTO	TIPO DE ATIVO	LIMITE RESOLUÇÃO CMN (%)	LIMITE INFERIOR (%)	ESTRATÉGIA ALVO (%)	LIMITE SUPERIOR (%)	FUNDO / PLANO CONSTITUÍDO	CARTEIRA ADMINISTRADA	IDENTIFICAÇÃO DO ATIVO	INDEXADOR / ÍNDICE DE REFERÊNCIA
Renda Variável e Investimentos Estruturados	FI de Ações - Geral - Art. 8º, II, a	20.00				PLANO FINANCEIRO		15.154.220/0001-47 - FUNDO DE INVESTIMENTO EM AÇÕES CAIXA SMALL CAPS ATIVO	Outros (especificar)

	Quantidade	Valor Ativo	Valor Total	% Recursos RPPS
Mês Atual	803476.3534210000	R\$ 1,63	R\$ 1.306.320,78	3,00 %
Mês Anterior				

AVALIAÇÃO DO DESEMPENHO E EVOLUÇÃO DAS APLICAÇÕES (Mês Atual x Mês Anterior)						COMPOSIÇÃO DA CARTEIRA (PRAZO)
RENTABILIDADE DO ATIVO (%)	EVOLUÇÃO DA APLICAÇÃO (%)	VARIAÇÃO PATRIMONIAL	RENTABILIDADE LÍQUIDA ESTIMADA NO MÊS (%)	VARIAÇÃO PERCENTUAL DO ÍNDICE DE REFERÊNCIA (%)	CONTRIBUIÇÃO EM RELAÇÃO AO ÍNDICE DE REFERÊNCIA/ OU DESEMPENHO DO FUNDO COMO % DO ÍNDICE DE REFERÊNCIA	PRAZO MÉDIO DA CARTEIRA DE TÍTULOS DO FUNDO (EM MESES (30) DIAS) NO ÚLTIMO DIA ÚTIL DO MÊS

SEGMENTO	TIPO DE ATIVO	LIMITE RESOLUÇÃO CMN (%)	LIMITE INFERIOR (%)	ESTRATÉGIA ALVO (%)	LIMITE SUPERIOR (%)	FUNDO / PLANO CONSTITUÍDO	CARTEIRA ADMINISTRADA	IDENTIFICAÇÃO DO ATIVO	INDEXADOR / ÍNDICE DE REFERÊNCIA
Renda Variável e Investimentos Estruturados	FI de Ações - Geral - Art. 8º, II, a	20.00				PLANO FINANCEIRO		10.551.382/0001-03 - FUNDO DE INVESTIMENTO EM AÇÕES CAIXA INFRAESTRUTURA	IBOVESPA

	Quantidade	Valor Ativo	Valor Total	% Recursos RPPS
Mês Atual	775194.9906570000	R\$ 1,66	R\$ 1.290.303,53	3,00 %
Mês Anterior				

AVALIAÇÃO DO DESEMPENHO E EVOLUÇÃO DAS APLICAÇÕES (Mês Atual x Mês Anterior)						COMPOSIÇÃO DA CARTEIRA (PRAZO)
RENTABILIDADE DO ATIVO (%)	EVOLUÇÃO DA APLICAÇÃO (%)	VARIAÇÃO PATRIMONIAL	RENTABILIDADE LÍQUIDA ESTIMADA NO MÊS (%)	VARIAÇÃO PERCENTUAL DO ÍNDICE DE REFERÊNCIA (%)	CONTRIBUIÇÃO EM RELAÇÃO AO ÍNDICE DE REFERÊNCIA/ OU DESEMPENHO DO FUNDO COMO % DO ÍNDICE DE REFERÊNCIA	PRAZO MÉDIO DA CARTEIRA DE TÍTULOS DO FUNDO (EM MESES (30) DIAS) NO ÚLTIMO DIA ÚTIL DO MÊS





MINISTÉRIO DA PREVIDÊNCIA SOCIAL - MPS
 SECRETARIA DE POLÍTICAS DE PREVIDÊNCIA SOCIAL - SPPS
 DEPARTAMENTO DOS REGIMES DE PREVIDÊNCIA NO SERVIÇO PÚBLICO - DRPSP

DEMONSTRATIVO DE APLICAÇÕES E INVESTIMENTOS DOS RECURSOS - DAIR

SEGMENTO	TIPO DE ATIVO	LIMITE RESOLUÇÃO CMN (%)	LIMITE INFERIOR (%)	ESTRATÉGIA ALVO (%)	LIMITE SUPERIOR (%)	FUNDO / PLANO CONSTITUÍDO	CARTEIRA ADMINISTRADA	IDENTIFICAÇÃO DO ATIVO	INDEXADOR / ÍNDICE DE REFERÊNCIA
Renda Variável e Investimentos Estruturados	FI de Ações - Geral - Art. 8º, II, a	20,00				PLANO FINANCEIRO		05.900.798/0001-41 - FUNDO DE INVESTIMENTO EM AÇÕES CAIXA DIVIDENDOS	Outros (especificar)

	Quantidade	Valor Ativo	Valor Total	% Recursos RPPS
Mês Atual	475552.2440170000	R\$ 3,63	R\$ 1.726.029,23	4,00 %
Mês Anterior				

AVALIAÇÃO DO DESEMPENHO E EVOLUÇÃO DAS APLICAÇÕES (Mês Atual x Mês Anterior)						COMPOSIÇÃO DA CARTEIRA (PRAZO)
RENTABILIDADE DO ATIVO (%)	EVOLUÇÃO DA APLICAÇÃO (%)	VARIAÇÃO PATRIMONIAL	RENTABILIDADE LÍQUIDA ESTIMADA NO MÊS (%)	VARIAÇÃO PERCENTUAL DO ÍNDICE DE REFERÊNCIA (%)	CONTRIBUIÇÃO EM RELAÇÃO AO ÍNDICE DE REFERÊNCIA/ OU DESEMPENHO DO FUNDO COMO % DO ÍNDICE DE REFERÊNCIA	PRAZO MÉDIO DA CARTEIRA DE TÍTULOS DO FUNDO (EM MESES (30) DIAS) NO ÚLTIMO DIA ÚTIL DO MÊS

	Quantidade	Valor Total	% Recursos RPPS
Subtotal por Tipo Ativo	3493262.7470885900	R\$ 8.571.492,93	1.883,00 %
	Quantidade	Valor Total	% Recursos RPPS
Subtotal por Segmento	4628453.2130825900	R\$ 10.764.472,72	2.364,00 %

SEGMENTO	TIPO DE ATIVO	LIMITE RESOLUÇÃO CMN (%)	LIMITE INFERIOR (%)	ESTRATÉGIA ALVO (%)	LIMITE SUPERIOR (%)	FUNDO / PLANO CONSTITUÍDO	CARTEIRA ADMINISTRADA	IDENTIFICAÇÃO DO ATIVO	INDEXADOR / ÍNDICE DE REFERÊNCIA
Disponibilidades Financeiras								1361 / 15.527-6 - 1 Banco do Brasil S.A.	

	Quantidade	Valor Ativo	Valor Total	% Recursos RPPS
Mês Atual	1.0000000000	R\$ 0,00	R\$ 0,00	0,00 %
Mês Anterior	1.0000000000	R\$ 0,00	R\$ 0,00	0,00 %

AVALIAÇÃO DO DESEMPENHO E EVOLUÇÃO DAS APLICAÇÕES (Mês Atual x Mês Anterior)						COMPOSIÇÃO DA CARTEIRA (PRAZO)
RENTABILIDADE DO ATIVO (%)	EVOLUÇÃO DA APLICAÇÃO (%)	VARIAÇÃO PATRIMONIAL	RENTABILIDADE LÍQUIDA ESTIMADA NO MÊS (%)	VARIAÇÃO PERCENTUAL DO ÍNDICE DE REFERÊNCIA (%)	CONTRIBUIÇÃO EM RELAÇÃO AO ÍNDICE DE REFERÊNCIA/ OU DESEMPENHO DO FUNDO COMO % DO ÍNDICE DE REFERÊNCIA	PRAZO MÉDIO DA CARTEIRA DE TÍTULOS DO FUNDO (EM MESES (30) DIAS) NO ÚLTIMO DIA ÚTIL DO MÊS





MINISTÉRIO DA PREVIDÊNCIA SOCIAL - MPS
 SECRETARIA DE POLÍTICAS DE PREVIDÊNCIA SOCIAL - SPPS
 DEPARTAMENTO DOS REGIMES DE PREVIDÊNCIA NO SERVIÇO PÚBLICO - DRPSP

DEMONSTRATIVO DE APLICAÇÕES E INVESTIMENTOS DOS RECURSOS - DAIR

SEGMENTO	TIPO DE ATIVO	LIMITE RESOLUÇÃO CMN (%)	LIMITE INFERIOR (%)	ESTRATÉGIA ALVO (%)	LIMITE SUPERIOR (%)	FUNDO / PLANO CONSTITUÍDO	CARTEIRA ADMINISTRADA	IDENTIFICAÇÃO DO ATIVO	INDEXADOR / ÍNDICE DE REFERÊNCIA
Disponibilidades Financeiras								2191 / 65-0 - 104 Caixa Econômica Federal	

	Quantidade	Valor Ativo	Valor Total	% Recursos RPPS
Mês Atual	1.0000000000	R\$ 27,41	R\$ 27,41	0,00 %
Mês Anterior	1.0000000000	R\$ 1.256,58	R\$ 1.256,58	0,00 %

AVALIAÇÃO DO DESEMPENHO E EVOLUÇÃO DAS APLICAÇÕES (Mês Atual x Mês Anterior)						COMPOSIÇÃO DA CARTEIRA (PRAZO)
RENTABILIDADE DO ATIVO (%)	EVOLUÇÃO DA APLICAÇÃO (%)	VARIAÇÃO PATRIMONIAL	RENTABILIDADE LÍQUIDA ESTIMADA NO MÊS (%)	VARIAÇÃO PERCENTUAL DO ÍNDICE DE REFERÊNCIA (%)	CONTRIBUIÇÃO EM RELAÇÃO AO ÍNDICE DE REFERÊNCIA/ OU DESEMPENHO DO FUNDO COMO % DO ÍNDICE DE REFERÊNCIA	PRAZO MÉDIO DA CARTEIRA DE TÍTULOS DO FUNDO (EM MESES (30 DIAS) NO ÚLTIMO DIA ÚTIL DO MÊS)
218,00 %	218,00 %					

SEGMENTO	TIPO DE ATIVO	LIMITE RESOLUÇÃO CMN (%)	LIMITE INFERIOR (%)	ESTRATÉGIA ALVO (%)	LIMITE SUPERIOR (%)	FUNDO / PLANO CONSTITUÍDO	CARTEIRA ADMINISTRADA	IDENTIFICAÇÃO DO ATIVO	INDEXADOR / ÍNDICE DE REFERÊNCIA
Disponibilidades Financeiras								4025 / 13.000.095-5 - 33 Banco Santander (Brasil) S.A.	

	Quantidade	Valor Ativo	Valor Total	% Recursos RPPS
Mês Atual	1.0000000000	R\$ 380.039,84	R\$ 380.039,84	1,00 %
Mês Anterior	1.0000000000	R\$ 75.102,12	R\$ 75.102,12	0,00 %

AVALIAÇÃO DO DESEMPENHO E EVOLUÇÃO DAS APLICAÇÕES (Mês Atual x Mês Anterior)						COMPOSIÇÃO DA CARTEIRA (PRAZO)
RENTABILIDADE DO ATIVO (%)	EVOLUÇÃO DA APLICAÇÃO (%)	VARIAÇÃO PATRIMONIAL	RENTABILIDADE LÍQUIDA ESTIMADA NO MÊS (%)	VARIAÇÃO PERCENTUAL DO ÍNDICE DE REFERÊNCIA (%)	CONTRIBUIÇÃO EM RELAÇÃO AO ÍNDICE DE REFERÊNCIA/ OU DESEMPENHO DO FUNDO COMO % DO ÍNDICE DE REFERÊNCIA	PRAZO MÉDIO DA CARTEIRA DE TÍTULOS DO FUNDO (EM MESES (30 DIAS) NO ÚLTIMO DIA ÚTIL DO MÊS)
50.603,00 %	50.603,00 %					





MINISTÉRIO DA PREVIDÊNCIA SOCIAL - MPS
 SECRETARIA DE POLÍTICAS DE PREVIDÊNCIA SOCIAL - SPPS
 DEPARTAMENTO DOS REGIMES DE PREVIDÊNCIA NO SERVIÇO PÚBLICO - DRPSP

DEMONSTRATIVO DE APLICAÇÕES E INVESTIMENTOS DOS RECURSOS - DAIR

SEGMENTO	TIPO DE ATIVO	LIMITE RESOLUÇÃO CMN (%)	LIMITE INFERIOR (%)	ESTRATÉGIA ALVO (%)	LIMITE SUPERIOR (%)	FUNDO / PLANO CONSTITUÍDO	CARTEIRA ADMINISTRADA	IDENTIFICAÇÃO DO ATIVO	INDEXADOR / ÍNDICE DE REFERÊNCIA
Disponibilidades Financeiras								4025 / 13.000.104-2 - 33 Banco Santander (Brasil) S.A.	

	Quantidade	Valor Ativo	Valor Total	% Recursos RPPS
Mês Atual	1.0000000000	R\$ 14.696,42	R\$ 14.696,42	0,00 %
Mês Anterior	1.0000000000	R\$ 42.502,47	R\$ 42.502,47	0,00 %

AVALIAÇÃO DO DESEMPENHO E EVOLUÇÃO DAS APLICAÇÕES (Mês Atual x Mês Anterior)						COMPOSIÇÃO DA CARTEIRA (PRAZO)
RENTABILIDADE DO ATIVO (%)	EVOLUÇÃO DA APLICAÇÃO (%)	VARIAÇÃO PATRIMONIAL	RENTABILIDADE LÍQUIDA ESTIMADA NO MÊS (%)	VARIAÇÃO PERCENTUAL DO ÍNDICE DE REFERÊNCIA (%)	CONTRIBUIÇÃO EM RELAÇÃO AO ÍNDICE DE REFERÊNCIA/ OU DESEMPENHO DO FUNDO COMO % DO ÍNDICE DE REFERÊNCIA	PRAZO MÉDIO DA CARTEIRA DE TÍTULOS DO FUNDO (EM MESES (30) DIAS) NO ÚLTIMO DIA ÚTIL DO MÊS
3.458,00 %	3.458,00 %					

SEGMENTO	TIPO DE ATIVO	LIMITE RESOLUÇÃO CMN (%)	LIMITE INFERIOR (%)	ESTRATÉGIA ALVO (%)	LIMITE SUPERIOR (%)	FUNDO / PLANO CONSTITUÍDO	CARTEIRA ADMINISTRADA	IDENTIFICAÇÃO DO ATIVO	INDEXADOR / ÍNDICE DE REFERÊNCIA
Disponibilidades Financeiras								4025 / 45.000.002-6 - 33 Banco Santander (Brasil) S.A.	

	Quantidade	Valor Ativo	Valor Total	% Recursos RPPS
Mês Atual	1.0000000000	R\$ 0,00	R\$ 0,00	0,00 %
Mês Anterior	1.0000000000	R\$ 0,00	R\$ 0,00	0,00 %

AVALIAÇÃO DO DESEMPENHO E EVOLUÇÃO DAS APLICAÇÕES (Mês Atual x Mês Anterior)						COMPOSIÇÃO DA CARTEIRA (PRAZO)
RENTABILIDADE DO ATIVO (%)	EVOLUÇÃO DA APLICAÇÃO (%)	VARIAÇÃO PATRIMONIAL	RENTABILIDADE LÍQUIDA ESTIMADA NO MÊS (%)	VARIAÇÃO PERCENTUAL DO ÍNDICE DE REFERÊNCIA (%)	CONTRIBUIÇÃO EM RELAÇÃO AO ÍNDICE DE REFERÊNCIA/ OU DESEMPENHO DO FUNDO COMO % DO ÍNDICE DE REFERÊNCIA	PRAZO MÉDIO DA CARTEIRA DE TÍTULOS DO FUNDO (EM MESES (30) DIAS) NO ÚLTIMO DIA ÚTIL DO MÊS





MINISTÉRIO DA PREVIDÊNCIA SOCIAL - MPS
 SECRETARIA DE POLÍTICAS DE PREVIDÊNCIA SOCIAL - SPPS
 DEPARTAMENTO DOS REGIMES DE PREVIDÊNCIA NO SERVIÇO PÚBLICO - DRPSP

DEMONSTRATIVO DE APLICAÇÕES E INVESTIMENTOS DOS RECURSOS - DAIR

SEGMENTO	TIPO DE ATIVO	LIMITE RESOLUÇÃO CMN (%)	LIMITE INFERIOR (%)	ESTRATÉGIA ALVO (%)	LIMITE SUPERIOR (%)	FUNDO / PLANO CONSTITUÍDO	CARTEIRA ADMINISTRADA	IDENTIFICAÇÃO DO ATIVO	INDEXADOR / ÍNDICE DE REFERÊNCIA
Disponibilidades Financeiras								1361 / 53.041-7 - 1 Banco do Brasil S.A.	
		Quantidade		Valor Ativo		Valor Total		% Recursos RPPS	
Mês Atual		1.0000000000				R\$ 0,00		R\$ 0,00	0,00 %
Mês Anterior		1.0000000000				R\$ 0,00		R\$ 0,00	0,00 %
AVALIAÇÃO DO DESEMPENHO E EVOLUÇÃO DAS APLICAÇÕES (Mês Atual x Mês Anterior)								COMPOSIÇÃO DA CARTEIRA (PRAZO)	
RENTABILIDADE DO ATIVO (%)	EVOLUÇÃO DA APLICAÇÃO (%)	VARIAÇÃO PATRIMONIAL	RENTABILIDADE LÍQUIDA ESTIMADA NO MÊS (%)	VARIAÇÃO PERCENTUAL DO ÍNDICE DE REFERÊNCIA (%)	CONTRIBUIÇÃO EM RELAÇÃO AO ÍNDICE DE REFERÊNCIA/ OU DESEMPENHO DO FUNDO COMO % DO ÍNDICE DE REFERÊNCIA		PRAZO MÉDIO DA CARTEIRA DE TÍTULOS DO FUNDO (EM MESES (30) DIAS) NO ÚLTIMO DIA ÚTIL DO MÊS		
		Quantidade		Valor Total		Valor Total		% Recursos RPPS	
Subtotal por Segmento		6.0000000000				R\$ 394.763,67			87,00 %

TOTAL DE RECURSOS DO RPPS PARA CÔMPUTO DOS LIMITES: R\$ 45.530.655,09

TOTAL GERAL DE RECURSOS DO RPPS: R\$ 45.925.418,76

META DE RENTABILIDADE DOS INVESTIMENTOS: R\$ 6,00

OBSERVAÇÕES: A meta de rendimentos é consonante com as projeções atuariais de crescimento real composta de 6%a.a. acrescido do IPCA, assim, nos posicionamos para o alcance da meta atuarial.





MINISTÉRIO DA PREVIDÊNCIA SOCIAL - MPS
SECRETARIA DE POLÍTICAS DE PREVIDÊNCIA SOCIAL - SPPS
DEPARTAMENTO DOS REGIMES DE PREVIDÊNCIA NO SERVIÇO PÚBLICO - DRPSP

DEMONSTRATIVO DE APLICAÇÕES E INVESTIMENTOS DOS RECURSOS - DAIR

ENTE			
DADOS DO ENTE			
Nome:	Igarassu	UF: PE	CNPJ: 10359560000190
Endereço:	PRACA DA BANDEIRA, 14	Complemento:	
Bairro:	CENTRO	CEP:	53610050
Telefone:	81354300635	Página Eletrônica:	E-mail: gabinete_prefeito@igarassu.pe.gov.br
DADOS DO REPRESENTANTE LEGAL DO ENTE			
Nome:	MARIO RICARDO DE SANTOS LIMA	CPF:	XXX.XXX.XXX-XX
Cargo:	Prefeito	Complemento do Cargo:	
E-mail:	gabinete_prefeito@igarassu.pe.gov.br	Data de Início da Gestão:	01/01/2017
Telefone:	81354310635	Ramal:	
RPPS em Extinção:	Não		
FUNDAMENTO LEGAL			
Tipo da Norma:		Número da Norma:	
Data da Norma:		Dispositivo da Norma:	





MINISTÉRIO DA PREVIDÊNCIA SOCIAL - MPS
SECRETARIA DE POLÍTICAS DE PREVIDÊNCIA SOCIAL - SPPS
DEPARTAMENTO DOS REGIMES DE PREVIDÊNCIA NO SERVIÇO PÚBLICO - DRPSP

DEMONSTRATIVO DE APLICAÇÕES E INVESTIMENTOS DOS RECURSOS - DAIR

UNIDADE GESTORA			
DADOS DA UNIDADE GESTORA			
CNPJ: 06.234.755/0001-37	Razão Social: IGAPREV - IGARASSU PREVIDENCIA		
Endereço: RUA DANTAS BARRETO, 16	CEP: 53610050		Complemento:
Bairro: CENTRO	E-mail: igaprev@hotmail.com	Página Eletrônica:	
Telefone: 8135431190	Ramal:	Natureza Jurídica: Autarquia	Descrição: ORGAO PUBLICO AUTONO
DADOS DO REPRESENTANTE LEGAL DA UNIDADE GESTORA			
CPF: XXX.XXX.XXX-XX	Nome: FRANCISCO BARRETO DE MENEZES LEITE		
Cargo: Gerente	Complemento do Cargo: GERENTE DE PREVIDÊNCIA	Data Início Gestão: 16/03/2017	E-mail:
Telefone:	Ramal:	Tipo de Vínculo: Servidor Efetivo	Descrição:
CERTIFICAÇÃO INSTITUCIONAL E CATEGORIA DE INVESTIDOR			
Categoria de Investidor: Investidor em Geral	Cumpre Requisitos para Atual Categoria de Investidor desde:		
Certificação			
Tipo de Certificação:	Descrição:	Validade Certificação:	
Entidade Certificadora:	Descrição:	Nível da Certificação:	
		CNPJ:	
FUNDOS / PLANOS CONSTITUÍDOS			
CNPJ	Nome	Natureza	
06234755000137	PLANO FINANCEIRO	Civil - Financeiro	
06234755000137	TAXA DE ADMINISTRAÇÃO	Reserva com recursos da Taxa de Administração	
06234755000137	PLANO PREVIDENCIÁRIO	Civil - Previdenciário	





MINISTÉRIO DA PREVIDÊNCIA SOCIAL - MPS

SECRETARIA DE POLÍTICAS DE PREVIDÊNCIA SOCIAL - SPPS

DEPARTAMENTO DOS REGIMES DE PREVIDÊNCIA NO SERVIÇO PÚBLICO - DRPSP

DEMONSTRATIVO DE APLICAÇÕES E INVESTIMENTOS DOS RECURSOS - DAIR

IDENTIFICAÇÃO DO DAIR

O RPPS não possui recursos aplicados: Não

Finalidade do Dair: DAIR - Encerramento do Mês

Justificativa:

Observações:

Posição da Carteira de investimentos em: 30/08/2019

Retificação: Sim

Motivo: Iniciativa Própria

Descrição:

Número do Documento: Data do Documento:

Justificativa: Retificação de valor da cota

INFORMAÇÕES SOBRE DESENQUADRAMENTOS PASSIVOS

Segmento	Tipo de Ativo	Ident. do Ativo	Data	Qtd. de Cotas/Ativos	Valor das Cotas/Ativos	Valor do Ativo	Total de Recursos do RPPS	Patrim. Líq. do Fundo de Invest.	% do Patrim. Líq.

Justificativa:

Medidas Adotadas para Atendimento à Resolução do CMN:





MINISTÉRIO DA PREVIDÊNCIA SOCIAL - MPS

SECRETARIA DE POLÍTICAS DE PREVIDÊNCIA SOCIAL - SPPS

DEPARTAMENTO DOS REGIMES DE PREVIDÊNCIA NO SERVIÇO PÚBLICO - DRPSP

DEMONSTRATIVO DE APLICAÇÕES E INVESTIMENTOS DOS RECURSOS - DAIR

GOVERNANÇA

GESTÃO DE RECURSOS DO RPPS

Identificação dos Gestores

CPF: XXX.XXX.XXX-XX

Nome: EZI FRANCISCA DA SILVA PAULINO

Tipo de Vínculo: Servidor Efetivo

Órgão/Entidade: IGARASSU PREVIDÊNCIA - IGAPREV

Cargo: Diretor

Complemento do Cargo: ASSISTENTE ADMINISTRATIVO FINANCEIRO

Atribuição: Responsável pela Liquidação da Operação

Início da Atuação

Ato: Portaria

Data do Ato: 16/03/2017

Fim da Atuação

Ato: Portaria

Data do Ato:

Certificação

Tipo de Certificação: CPA 10

Descrição:

Validade da Certificação: 24/09/2020

Entidade Certificadora: ANBIMA

Descrição:

CNPJ:





MINISTÉRIO DA PREVIDÊNCIA SOCIAL - MPS

SECRETARIA DE POLÍTICAS DE PREVIDÊNCIA SOCIAL - SPPS

DEPARTAMENTO DOS REGIMES DE PREVIDÊNCIA NO SERVIÇO PÚBLICO - DRPSP

DEMONSTRATIVO DE APLICAÇÕES E INVESTIMENTOS DOS RECURSOS - DAIR

Identificação dos Gestores

CPF: XXX.XXX.XXX-XX

Tipo de Vínculo: Servidor Efetivo

Cargo: Gerente

Complemento do Cargo: GERENTE DE PREVIDÊNCIA

Atribuição: Gestor de Recursos do RPPS

Início da Atuação

Ato: Portaria

Data do Ato: 16/03/2016

Fim da Atuação

Ato:

Data do Ato:

Certificação

Tipo de Certificação: CPA 10

Descrição:

Validade da Certificação: 06/12/2020

Entidade Certificadora: ANBIMA

Descrição:

CNPJ:





DEMONSTRATIVO DE APLICAÇÕES E INVESTIMENTOS DOS RECURSOS - DAIR

Identificação dos Gestores

CPF: XXX.XXX.XXX-XX **Nome:** JACQUELINE DA SILVA CAMPELO
Tipo de Vínculo: Outros **Órgão/Entidade:** IGAPREV
Cargo: Outros **Complemento do Cargo:** ASSESSOR DE INVESTIMENTOS **Atribuição:** Proponente da Operação

Início da Atuação

Ato: Portaria **Data do Ato:** 05/03/2019

Fim da Atuação

Ato: **Data do Ato:**

Certificação

Tipo de Certificação: CPA 20 **Descrição:** **Validade da Certificação:** 02/05/2022
Entidade Certificadora: ANBIMA **Descrição:** **CNPJ:**

Observação:





DEMONSTRATIVO DE APLICAÇÕES E INVESTIMENTOS DOS RECURSOS - DAIR

COLEGIADO DELIBERATIVO DO RPPS

Fundamento Legal de Criação do Colegiado Deliberativo do RPPS

Tipo da Norma:	Lei Complementar	Número da Norma:	23
Data da Norma:	04/04/2012	Dispositivo da Norma:	Art. 31

Composição do Colegiado Deliberativo do RPPS

CPF:	XXX.XXX.XXX-XX	Nome:	DIOGENES COQUITA DA COSTA
Tipo de Vínculo:	Servidor Efetivo	Vínculo/Representatividade:	Ente - Poder Executivo
Atribuição:	Membro Conselho - Efetivo	Órgão/Entidade:	PREFEITURA MUNICIPAL DE IGARASSU/ SECRETARIA DE RECEITA

Início da Atuação

Ato:	Portaria	Data do Ato:	16/03/2017
-------------	----------	---------------------	------------

Fim da Atuação

Ato:	Portaria	Data do Ato:	
-------------	----------	---------------------	--

Certificação

Tipo de Certificação:	CPA 10	Descrição:		Validade da Certificação:	27/08/2017
Entidade Certificadora:	ANBIMA	Descrição:		CNPJ:	





MINISTÉRIO DA PREVIDÊNCIA SOCIAL - MPS

SECRETARIA DE POLÍTICAS DE PREVIDÊNCIA SOCIAL - SPPS

DEPARTAMENTO DOS REGIMES DE PREVIDÊNCIA NO SERVIÇO PÚBLICO - DRPSP

DEMONSTRATIVO DE APLICAÇÕES E INVESTIMENTOS DOS RECURSOS - DAIR

COLEGIADO DELIBERATIVO DO RPPS

Fundamento Legal de Criação do Colegiado Deliberativo do RPPS

Tipo da Norma: Lei Complementar

Número da Norma: 23

Data da Norma: 04/04/2012

Dispositivo da Norma: Art. 31

Composição do Colegiado Deliberativo do RPPS

CPF: XXX.XXX.XXX-XX

Nome: ROSILENE PEREIRA DA SILVA

Tipo de Vínculo: Servidor Efetivo

Vínculo/Representatividade: Servidor

Órgão/Entidade: SINDICATO DOS SERVIDORES PÚBLICOS MUNICIPAIS DE

Atribuição: Membro Conselho - Efetivo

Início da Atuação

Ato: Portaria

Data do Ato: 16/03/2017

Fim da Atuação

Ato: Portaria

Data do Ato: 16/03/2017

Certificação

Tipo de Certificação:

Descrição:

Validade da Certificação:

Entidade Certificadora:

Descrição:

CNPJ:





MINISTÉRIO DA PREVIDÊNCIA SOCIAL - MPS

SECRETARIA DE POLÍTICAS DE PREVIDÊNCIA SOCIAL - SPPS

DEPARTAMENTO DOS REGIMES DE PREVIDÊNCIA NO SERVIÇO PÚBLICO - DRPSP

DEMONSTRATIVO DE APLICAÇÕES E INVESTIMENTOS DOS RECURSOS - DAIR

COLEGIADO DELIBERATIVO DO RPPS

Fundamento Legal de Criação do Colegiado Deliberativo do RPPS

Tipo da Norma: Lei Complementar

Número da Norma: 23

Data da Norma: 04/04/2012

Dispositivo da Norma: Art. 31

Composição do Colegiado Deliberativo do RPPS

CPF: XXX.XXX.XXX-XX

Nome: JESSICA FEIJÓ RIBEIRO

Tipo de Vínculo: Servidor Efetivo

Vínculo/Representatividade: Ente - Poder Legislativo

Órgão/Entidade: PREFEITURA MUNICIPAL DE IGARASSU/CÂMARA MUNICIPAL

Atribuição: Membro Conselho - Efetivo

Início da Atuação

Ato: Portaria

Data do Ato: 16/03/2017

Fim da Atuação

Ato: Portaria

Data do Ato: 16/03/2017

Certificação

Tipo de Certificação:

Descrição:

Validade da Certificação:

Entidade Certificadora:

Descrição:

CNPJ:





DEMONSTRATIVO DE APLICAÇÕES E INVESTIMENTOS DOS RECURSOS - DAIR

COLEGIADO DELIBERATIVO DO RPPS

Fundamento Legal de Criação do Colegiado Deliberativo do RPPS

Tipo da Norma: Lei Complementar **Número da Norma:** 23
Data da Norma: 04/04/2012 **Dispositivo da Norma:** Art. 31

Composição do Colegiado Deliberativo do RPPS

CPF: XXX.XXX.XXX-XX **Nome:** AUDENISE DE LIMA GONÇALVES
Tipo de Vínculo: Servidor Efetivo **Vínculo/Representatividade:** Servidor **Órgão/Entidade:** SINDICATO DOS SERVIDORES PÚBLICOS DE IGARASSU
Atribuição: Membro Conselho - Efetivo

Início da Atuação

Ato: Portaria **Data do Ato:** 16/03/2017

Fim da Atuação

Ato: **Data do Ato:**

Certificação

Tipo de Certificação: **Descrição:** **Validade da Certificação:**
Entidade Certificadora: **Descrição:** **CNPJ:**

Observação:





MINISTÉRIO DA PREVIDÊNCIA SOCIAL - MPS
 SECRETARIA DE POLÍTICAS DE PREVIDÊNCIA SOCIAL - SPPS
 DEPARTAMENTO DOS REGIMES DE PREVIDÊNCIA NO SERVIÇO PÚBLICO - DRPSP

DEMONSTRATIVO DE APLICAÇÕES E INVESTIMENTOS DOS RECURSOS - DAIR

CONSELHO DE FISCALIZAÇÃO DO RPPS

Fundamento

Tipo da Norma: Lei Complementar
 Data da Norma: 04/04/2012
 Número da Norma: 23
 Dispositivo da Norma: 32

Composição do Conselho Fiscal do RPPS

CPF: XXX.XXX.XXX-XX
 Nome: HELIDA LUZIA DE ARRUDA LIMA
 Tipo de Vínculo: Servidor Efetivo
 Vínculo/Representatividade: Servidor
 Órgão/Entidade: SINDICATO DOS SERVIDORES PÚBLICOS MUNICIPAIS DE
 Atribuição: Membro Conselho - Efetivo

Início da Atuação

Ato: Portaria
 Data do Ato: 16/03/2017

Fim da Atuação

Ato: Portaria
 Data do Ato:

Certificação

Tipo de Certificação: Descrição: Validade da Certificação:
 Entidade Certificadora: Descrição: CNPJ:





DEMONSTRATIVO DE APLICAÇÕES E INVESTIMENTOS DOS RECURSOS - DAIR

CONSELHO DE FISCALIZAÇÃO DO RPPS

Fundamento

Tipo da Norma:	Lei Complementar	Número da Norma:	23
Data da Norma:	04/04/2012	Dispositivo da Norma:	32

Composição do Conselho Fiscal do RPPS

CPF:	XXX.XXX.XXX-XX	Nome:	VERUZA IVONETE LIMA DA SILVA
Tipo de Vínculo:	Servidor Efetivo	Vínculo/Representatividade:	Ente - Poder Legislativo
Atribuição:	Membro Conselho - Efetivo	Órgão/Entidade:	PREFEITURA MUNICIPAL DE IGARASSU/ CÂMARA MUNICIPAL

Início da Atuação

Ato:	Portaria	Data do Ato:	24/04/2016
-------------	----------	---------------------	------------

Fim da Atuação

Ato:	Portaria	Data do Ato:	16/03/2017
-------------	----------	---------------------	------------

Certificação

Tipo de Certificação:	Descrição:	Validade da Certificação:
Entidade Certificadora:	Descrição:	CNPJ:





MINISTÉRIO DA PREVIDÊNCIA SOCIAL - MPS

SECRETARIA DE POLÍTICAS DE PREVIDÊNCIA SOCIAL - SPPS

DEPARTAMENTO DOS REGIMES DE PREVIDÊNCIA NO SERVIÇO PÚBLICO - DRPSP

DEMONSTRATIVO DE APLICAÇÕES E INVESTIMENTOS DOS RECURSOS - DAIR

CONSELHO DE FISCALIZAÇÃO DO RPPS

Fundamento

Tipo da Norma: Lei Complementar **Número da Norma:** 23
Data da Norma: 04/04/2012 **Dispositivo da Norma:** 32

Composição do Conselho Fiscal do RPPS

CPF: XXX.XXX.XXX-XX **Nome:** JOSE FERNANDES P. VASCONCELOS
Tipo de Vínculo: Servidor Efetivo **Vínculo/Representatividade:** Ente - Poder Executivo **Órgão/Entidade:** PREFEITURA MUNICIPAL DE IGARASSU
Atribuição: Membro Conselho - Efetivo

Início da Atuação

Ato: Portaria **Data do Ato:** 16/03/2017

Fim da Atuação

Ato: Portaria **Data do Ato:** 16/03/2021

Certificação

Tipo de Certificação: **Descrição:** **Validade da Certificação:**
Entidade Certificadora: **Descrição:** **CNPJ:**

Observação:





DEMONSTRATIVO DE APLICAÇÕES E INVESTIMENTOS DOS RECURSOS - DAIR

COMITÊ DE INVESTIMENTOS DO RPPS

Fundamento Legal de

Tipo da Norma: Portaria **Número da Norma:** 1436
Data da Norma: 05/05/2017 **Dispositivo da Norma:** 3 ART

Composição do Comitê de Investimentos do

CPF: XXX.XXX.XXX-XX **Nome:** DIOGENES COQUITA DA COSTA
Tipo de Vínculo: Servidor Efetivo **Vínculo/Representatividade:** Ente - Poder Executivo **Órgão/Entidade:** REPRESENTANTE DO CONSELHO DELIBERATIVO
Atribuição: Membro do Comitê de Investimentos - Efetivo

Início da Atuação

Ato: Portaria **Data do Ato:** 05/05/2017

Fim da Atuação

Ato: Portaria **Data do Ato:** 05/05/2017

Certificação

Tipo de Certificação: CPA 10 **Descrição:** **Validade da Certificação:** 31/07/2020
Entidade Certificadora: ANBIMA **Descrição:** **CNPJ:**





MINISTÉRIO DA PREVIDÊNCIA SOCIAL - MPS

SECRETARIA DE POLÍTICAS DE PREVIDÊNCIA SOCIAL - SPPS

DEPARTAMENTO DOS REGIMES DE PREVIDÊNCIA NO SERVIÇO PÚBLICO - DRPSP

DEMONSTRATIVO DE APLICAÇÕES E INVESTIMENTOS DOS RECURSOS - DAIR

COMITÊ DE INVESTIMENTOS DO RPPS

Fundamento Legal de

Tipo da Norma: Portaria **Número da Norma:** 1436
Data da Norma: 05/05/2017 **Dispositivo da Norma:** 3 ART

Composição do Comitê de Investimentos do

CPF: XXX.XXX.XXX-XX **Nome:** JACQUELINE DA SILVA CAMPELO
Tipo de Vínculo: Outros **Vínculo/Representatividade:** Servidor **Órgão/Entidade:** IGARASSU PREVIDENCIA - IGAPREV
Atribuição: Membro do Comitê de Investimentos - Efetivo

Início da Atuação

Ato: Portaria **Data do Ato:** 05/05/2017

Fim da Atuação

Ato: Portaria **Data do Ato:** 05/05/2017

Certificação

Tipo de Certificação: CPA 20 **Descrição:** **Validade da Certificação:** 02/05/2022
Entidade Certificadora: ANBIMA **Descrição:** **CNPJ:**





MINISTÉRIO DA PREVIDÊNCIA SOCIAL - MPS

SECRETARIA DE POLÍTICAS DE PREVIDÊNCIA SOCIAL - SPPS

DEPARTAMENTO DOS REGIMES DE PREVIDÊNCIA NO SERVIÇO PÚBLICO - DRPSP

DEMONSTRATIVO DE APLICAÇÕES E INVESTIMENTOS DOS RECURSOS - DAIR

COMITÊ DE INVESTIMENTOS DO RPPS

Fundamento Legal de

Tipo da Norma: Portaria **Número da Norma:** 1436
Data da Norma: 05/05/2017 **Dispositivo da Norma:** 3 ART

Composição do Comitê de Investimentos do

CPF: XXX.XXX.XXX-XX **Nome:** FRANCISCO BARRETO DE MENEZES LEITE
Tipo de Vínculo: Servidor Efetivo **Vínculo/Representatividade:** Servidor **Órgão/Entidade:** IGARASSU PREVIDÊNCIA-IGAPREV
Atribuição: Membro do Comitê de Investimentos - Efetivo

Início da Atuação

Ato: Portaria **Data do Ato:** 05/05/2017

Fim da Atuação

Ato: Portaria **Data do Ato:**

Certificação

Tipo de Certificação: CPA 10 **Descrição:** **Validade da Certificação:** 06/12/2020
Entidade Certificadora: ANBIMA **Descrição:** **CNPJ:**





DEMONSTRATIVO DE APLICAÇÕES E INVESTIMENTOS DOS RECURSOS - DAIR

COMITÊ DE INVESTIMENTOS DO RPPS

Fundamento Legal de

Tipo da Norma: Portaria **Número da Norma:** 1436
Data da Norma: 05/05/2017 **Dispositivo da Norma:** 3 ART

Composição do Comitê de Investimentos do

CPF: XXX.XXX.XXX-XX **Nome:** EZI FRANCISCA DA SILVA PAULINO
Tipo de Vínculo: Servidor Efetivo **Vínculo/Representatividade:** Servidor **Órgão/Entidade:** IGARASSU PREVIDÊNCIA - IGAPREV
Atribuição: Membro do Comitê de Investimentos - Efetivo

Início da Atuação

Ato: Portaria **Data do Ato:** 05/05/2017

Fim da Atuação

Ato: Portaria **Data do Ato:**

Certificação

Tipo de Certificação: CPA 10 **Descrição:** **Validade da Certificação:** 24/09/2020
Entidade Certificadora: ANBIMA **Descrição:** **CNPJ:**





DEMONSTRATIVO DE APLICAÇÕES E INVESTIMENTOS DOS RECURSOS - DAIR

COMITÊ DE INVESTIMENTOS DO RPPS

Fundamento Legal de

Tipo da Norma: Portaria
Número da Norma: 1436
Data da Norma: 05/05/2017
Dispositivo da Norma: 3 ART

Composição do Comitê de Investimentos do

CPF: XXX.XXX.XXX-XX Nome: JOSE FERNANDES P. VASCONCELOS
Tipo de Vínculo: Servidor Efetivo Vínculo/Representatividade: Ente - Poder Executivo Órgão/Entidade: PREFEITURA MUNICIPAL DE IGARASSU/SECRETARIA DA RECEITA
Atribuição: Membro do Comitê de Investimentos - Efetivo

Início da Atuação

Ato: Portaria Data do Ato: 05/05/2017

Fim da Atuação

Ato: Data do Ato:

Certificação

Tipo de Certificação: Descrição: Validade da Certificação:
Entidade Certificadora: Descrição: CNPJ:





DEMONSTRATIVO DE APLICAÇÕES E INVESTIMENTOS DOS RECURSOS - DAIR

COMITÊ DE INVESTIMENTOS DO RPPS

Fundamento Legal de

Tipo da Norma: Portaria
Número da Norma: 1436
Data da Norma: 05/05/2017
Dispositivo da Norma: 3 ART

Composição do Comitê de Investimentos do

CPF: XXX.XXX.XXX-XX
Nome: HELIDA LUZIA DE ARRUDA LIMA
Tipo de Vínculo: Servidor Efetivo
Vínculo/Representatividade: Servidor
Órgão/Entidade: REPRESENTANTE DO CONSELHO FISCAL/SINDICATO
Atribuição: Membro do Comitê de Investimentos - Efetivo

Início da Atuação

Ato: Portaria
Data do Ato: 05/05/2017

Fim da Atuação

Ato:
Data do Ato:

Certificação

Tipo de Certificação: Descrição: Validade da Certificação:
Entidade Certificadora: Descrição: CNPJ:

Observação:





MINISTÉRIO DA PREVIDÊNCIA SOCIAL - MPS

SECRETARIA DE POLÍTICAS DE PREVIDÊNCIA SOCIAL - SPPS

DEPARTAMENTO DOS REGIMES DE PREVIDÊNCIA NO SERVIÇO PÚBLICO - DRPSP

DEMONSTRATIVO DE APLICAÇÕES E INVESTIMENTOS DOS RECURSOS - DAIR

FORMA DE GESTÃO E ACESSORAMENTO

Forma de Gestão dos Recursos do RPPS: Própria

Contratação objetivando a prestação de serviços de consultoria: Não

Informações do contrato vigente

Nenhum registro informado.

Observação:





MINISTÉRIO DA PREVIDÊNCIA SOCIAL - MPS

SECRETARIA DE POLÍTICAS DE PREVIDÊNCIA SOCIAL - SPPS

DEPARTAMENTO DOS REGIMES DE PREVIDÊNCIA NO SERVIÇO PÚBLICO - DRPSP

DEMONSTRATIVO DE APLICAÇÕES E INVESTIMENTOS DOS RECURSOS - DAIR

REGISTRO DE ATAS

Órgão: Comitê de Investimentos do RPPS Data da Reunião: 10/09/2019 Local da Reunião: SEDE-IGAPREV

Principais Deliberações e Assuntos Tratados: Havendo quórum, reuniram-se na sede do Igaprev, a fim de analisar o desempenho dos investimentos no mês de agosto. No cenário nacional, a reforma da previdência permanece no radar do mercado e apesar da desidratação de 31 bilhões é considerada forte e projeta agora uma economia de R\$ 885 bilhões. O Banco Central deverá continuar o ciclo de corte de juros e na próxima reunião o corte na taxa de juros esperado é de 0,5 p.p reduzindo as expectativas do ano para 5.0 a.a. O IPCA apresentou uma pequena desaceleração terminando o período em 0,11 a.m. e houve uma criação modesta de empregos líquidos segundo o CAGED. Em suma o contexto doméstico, é considerado positivo, o crescimento continua lento, ciclo cortes de juros e estímulos deverá ser condicionado à conjuntura macroeconômica. No ambiente internacional, as tensões da guerra comercial entre China e EUA juntamente com o aumento da perspectiva de desaceleração global aumentam a incerteza, conseqüentemente, as principais bolsas mundiais apresentaram desempenho negativo. O desempenho da Renda Fixa e Renda Variável seguiu atrelado as reformas e as tensões no ambiente externo que impulsionaram a abertura das curvas domesticas e volatilidade no cambio acima do esperado, assim, levando a performances fracas no mês de agosto. A estratégia na carteira para os próximos meses deverá manter sua estratégia de diversificação de prazos na Renda Fixa considerando projeções de quedas adicionais na taxa SELIC e aprovação de reformas estruturantes, bem como, perspectivas de cortes de juros internacionais, FED e ECB, que favorecerá os emergentes. Contudo, a Renda Variável deverá ser mais diversificada considerando redução no fundo FIA CAIXA INSTITUCIONAL BDR NIVEL I em fundos com maior correlação com IBOVESPA. O IGAPREV apresentou um rendimento nominal global de R\$ 177.330,33, sendo R\$ 191.752,43 no fundo financeiro e - R\$ 14.422,10, apresentando desempenho aquém da meta atuarial que em agosto foi de 0,62 a.m. (IPCA+6%),

Acompanhamento das aplicações e investimentos dos recursos do RPPS

Avaliação do Desempenho das Aplicações Efetuadas por Entidade Autorizada e Credenciada

Data do Relatório:

Principais Aspectos Observados:

Relatórios sobre a rentabilidade, os riscos das diversas modalidades de operações realizadas nas aplicações dos recursos do RPPS e a aderência à atual política anual de investimentos

Data do Relatório:

Principais Aspectos Observados:

Compatibilidade das aplicações e investimentos dos recursos do RPPS com as obrigações presentes e futuras do RPPS

Data do Relatório:

Principais Aspectos Observados:





MINISTÉRIO DA PREVIDÊNCIA SOCIAL - MPS

SECRETARIA DE POLÍTICAS DE PREVIDÊNCIA SOCIAL - SPPS

DEPARTAMENTO DOS REGIMES DE PREVIDÊNCIA NO SERVIÇO PÚBLICO - DRPSP

DEMONSTRATIVO DE APLICAÇÕES E INVESTIMENTOS DOS RECURSOS - DAIR

REGISTRO DE ATAS

--

Outros Relatórios

Data do Relatório:

Principais Aspectos Observados:

Observações:





DEMONSTRATIVO DE APLICAÇÕES E INVESTIMENTOS DOS RECURSOS - DAIR

CREENCIAMENTO

INSTITUICOES CREDENCIADAS/CADASTRADAS

Identificação do Termo de Análise de

CNPJ:	30822936000169	Razão Social:	BB GESTÃO DE RECURSOS DISTRIBUIDORA DE TÍTULOS E VALORES MOBILIÁRIOS S.A.	
Tipo de Instituição:	Administrador de Fundo de Investimento	Descrição:	ATUALIZAÇÕES CADASTRAIS	
Número do Termo de Análise de Credenciamento/Cadastramento:	C0117002	Data do Termo de Análise de Credenciamento/Cadastramento:	10/06/2019	
Número/Identificação do Processo Administrativo:	1/2019			

Resumo da Conclusão da

Verificação de informações sobre conduta nas operações realizadas no mercado financeiro e restrições que desaconselhem um relacionamento seguro:

A verificação sobre a conduta e restrições realizadas no site da Comissão de Valores Mobiliários(CVM) e Banco Central(BACEN) não apresentou restrições relevantes que impliquem em risco para instituição.

Regularidade Fiscal e Previdenciária:

A verificação dos documentos apresentados pela instituição atestam a regularidade fiscal e previdenciária.





MINISTÉRIO DA PREVIDÊNCIA SOCIAL - MPS

SECRETARIA DE POLÍTICAS DE PREVIDÊNCIA SOCIAL - SPPS

DEPARTAMENTO DOS REGIMES DE PREVIDÊNCIA NO SERVIÇO PÚBLICO - DRPSP

DEMONSTRATIVO DE APLICAÇÕES E INVESTIMENTOS DOS RECURSOS - DAIR

INSTITUIÇÕES CREDENCIADAS/CADASTRADAS

Resumo da Conclusão da

Estrutura da Instituição:

A BB Gestão de Recursos Distribuidora de Títulos e Valores Mobiliários S.A. (BB DTVM S.A.), subsidiária integral do Banco do Brasil S.A., possui autonomia administrativa e estrutura própria de desvinculada ao Banco do Brasil. Assim, possui Conselho de Administração próprio e sua Diretoria Executiva é composta por um Diretor-Presidente e três Diretores Executivos. Possui, ainda, Conselho Fiscal para assegurar a fiscalização dos atos de gestão e o modelo de administração é baseada em decisão colegiada em todos os níveis. Assim, contam com 298 profissionais, dos quais 118 estão envolvidos diretamente nas atividades de gestão de investimentos.

Segregação das Atividades:

As diversas áreas são segregadas a partir dos procedimentos operacionais por ela adotados.





MINISTÉRIO DA PREVIDÊNCIA SOCIAL - MPS

SECRETARIA DE POLÍTICAS DE PREVIDÊNCIA SOCIAL - SPPS

DEPARTAMENTO DOS REGIMES DE PREVIDÊNCIA NO SERVIÇO PÚBLICO - DRPSP

DEMONSTRATIVO DE APLICAÇÕES E INVESTIMENTOS DOS RECURSOS - DAIR

INSTITUIÇÕES CREDENCIADAS/CADASTRADAS

Resumo da Conclusão da

Qualificação do corpo técnico:

Foi averiguado que o corpo técnico possui excelente qualificação técnica e experiência profissional no mercado que pode ser atestada por meio dos questionários DueDiligence e outras informações apresentados pela instituição.

Histórico e experiência de atuação:

A Gestão de Recursos DTVM S.A., fundada em 1986, atua no mercado financeiro na estruturação, instituição, administração e gestão de fundos, carteiras e clubes de investimentos. Desde 1994 destaca-se como líder nacional na indústria de Administração e Gestão de Fundos de Investimentos em termos de volume de recursos e possui elevado padrão de qualidade processos atestado por certificações de abrangência nacional e internacional.





MINISTÉRIO DA PREVIDÊNCIA SOCIAL - MPS

SECRETARIA DE POLÍTICAS DE PREVIDÊNCIA SOCIAL - SPPS

DEPARTAMENTO DOS REGIMES DE PREVIDÊNCIA NO SERVIÇO PÚBLICO - DRPSP

DEMONSTRATIVO DE APLICAÇÕES E INVESTIMENTOS DOS RECURSOS - DAIR

INSTITUIÇÕES CREDENCIADAS/CADASTRADAS

Resumo da Conclusão da

Principais categorias de ativos e fundos:

A instituição possui um portfólio diversificado composto de fundos Abertos e fechados, Renda Fixa, Curto Prazo, Referenciados DI, Cambiais, Multimercados, Dívida Externa, Ações, Offshore, fundos exclusivos, fundos de previdência e outros.

Volume de recursos sob administração/gestão:

No Ranking Global de Administração da ANBIMA de dezembro de 2018, registrou um patrimônio líquido sob administração de R\$ 941,1 bilhões e 22,50% de participação de mercado.
Na Gestão de Recursos de Terceiros, destacou-se como a maior gestora do país, registrando volume total de R\$ 927,4 bilhões e market share de 20,83%, conforme Ranking de Gestão da ANBIMA de dezembro de 2018.





MINISTÉRIO DA PREVIDÊNCIA SOCIAL - MPS

SECRETARIA DE POLÍTICAS DE PREVIDÊNCIA SOCIAL - SPPS

DEPARTAMENTO DOS REGIMES DE PREVIDÊNCIA NO SERVIÇO PÚBLICO - DRPSP

DEMONSTRATIVO DE APLICAÇÕES E INVESTIMENTOS DOS RECURSOS - DAIR

INSTITUIÇÕES CREDENCIADAS/CADASTRADAS

Resumo da Conclusão da

Avaliação da rentabilidade dos fundos sob sua administração/ gestão:

Os fundos sob gestão/administração a instituição possui boa aderência aos benchmarks, liquidez, performance e risco compatível com outras instituições do mercado e instituições credenciadas.

Avaliação dos riscos assumidos pelos fundos sob sua administração/ gestão:

A instituição controla, monitora e mitiga as exposições aos riscos de crédito, mercado e liquidez atendendo às regulamentações internas e externas, bem como, executa ações corretivas e preventivas no que diz respeito a sua atuação no mercado financeiro.





MINISTÉRIO DA PREVIDÊNCIA SOCIAL - MPS

SECRETARIA DE POLÍTICAS DE PREVIDÊNCIA SOCIAL - SPPS

DEPARTAMENTO DOS REGIMES DE PREVIDÊNCIA NO SERVIÇO PÚBLICO - DRPSP

DEMONSTRATIVO DE APLICAÇÕES E INVESTIMENTOS DOS RECURSOS - DAIR

INSTITUIÇÕES CREDENCIADAS/CADASTRADAS

Resumo da Conclusão da Análise

Critérios de análise pré-estabelecidos pelo ente federativo para credenciamento ou alocação de recursos do RPPS:

Os critérios de análise constam em Portaria disponibilizadas no portal institucional e em consonância com as normas vigentes.

Outros critérios:

Análise dos Documentos apresentados: Atos constitutivos, Documentos Fiscais, Documentos técnicos e Documentos Econômicos - financeiros. Relevância no mercado financeiro nacional.





MINISTÉRIO DA PREVIDÊNCIA SOCIAL - MPS

SECRETARIA DE POLÍTICAS DE PREVIDÊNCIA SOCIAL - SPPS

DEPARTAMENTO DOS REGIMES DE PREVIDÊNCIA NO SERVIÇO PÚBLICO - DRPSP

DEMONSTRATIVO DE APLICAÇÕES E INVESTIMENTOS DOS RECURSOS - DAIR

INSTITUIÇÕES CREDENCIADAS/CADASTRADAS

Identificação do Termo de Análise de

CNPJ:	00000000000191	Razão Social:	BANCO DO BRASIL S/A.
Tipo de Instituição:	Distribuidor	Descrição:	ATUALIZAÇÕES CADASTRAIS
Número do Termo de Análise de Credenciamento/Cadastramento:	C0117001	Data do Termo de Análise de Credenciamento/Cadastramento:	10/06/2019
Número/Identificação do Processo Administrativo:	1/2019		

Resumo da Conclusão da

Verificação de informações sobre conduta nas operações realizadas no mercado financeiro e restrições que desaconselhem um relacionamento seguro: A instituição não apresentou restrições ou pendências no mercado financeiro ou as pendências apresentadas não afetam a sua situação patrimonial.

Regularidade Fiscal e Previdenciária:

A instituição apresentou todos os documentos fiscais e previdenciários solicitados, em conformidade com a legislação vigente e Portaria de Credenciamento do Igarassu Previdência.





MINISTÉRIO DA PREVIDÊNCIA SOCIAL - MPS

SECRETARIA DE POLÍTICAS DE PREVIDÊNCIA SOCIAL - SPPS

DEPARTAMENTO DOS REGIMES DE PREVIDÊNCIA NO SERVIÇO PÚBLICO - DRPSP

DEMONSTRATIVO DE APLICAÇÕES E INVESTIMENTOS DOS RECURSOS - DAIR

INSTITUIÇÕES CREDENCIADAS/CADASTRADAS

Resumo da Conclusão da

Estrutura da Instituição:

O Banco do Brasil S.A., pessoa jurídica de direito privado, sociedade anônima aberta, de economia mista, portanto, o governo federal possui a maioria de suas ações. Possui um grau adequado de governança sendo sua estrutura composta por Conselhos, Presidência, Vices, Diretoria, Superintendência, Agências e diversas outras segmentações.

Segregação das Atividades:

A instituição atende as normas vigentes no mercado bancário brasileiro e nos 23 países que mantém presença atuando de forma segregada nos mercados de pessoa física, jurídica, governo, instituições e outros.





MINISTÉRIO DA PREVIDÊNCIA SOCIAL - MPS

SECRETARIA DE POLÍTICAS DE PREVIDÊNCIA SOCIAL - SPPS

DEPARTAMENTO DOS REGIMES DE PREVIDÊNCIA NO SERVIÇO PÚBLICO - DRPSP

DEMONSTRATIVO DE APLICAÇÕES E INVESTIMENTOS DOS RECURSOS - DAIR

INSTITUIÇÕES CREDENCIADAS/CADASTRADAS

Resumo da Conclusão da

Qualificação do corpo técnico:

A equipe técnica apresenta ótimo nível de qualificação, conforme relatórios apresentados e informações disponibilizadas.

Histórico e experiência de atuação:

O Banco do Brasil é uma das maiores e mais antigas instituições financeiras do país e possui um histórico de mais de 200 anos de histórica e excelente atuação no mercado nacional e internacional, portanto, ótimo rating mesurado pelas principais agências de classificação.





MINISTÉRIO DA PREVIDÊNCIA SOCIAL - MPS

SECRETARIA DE POLÍTICAS DE PREVIDÊNCIA SOCIAL - SPPS

DEPARTAMENTO DOS REGIMES DE PREVIDÊNCIA NO SERVIÇO PÚBLICO - DRPSP

DEMONSTRATIVO DE APLICAÇÕES E INVESTIMENTOS DOS RECURSOS - DAIR

INSTITUIÇÕES CREDENCIADAS/CADASTRADAS

Resumo da Conclusão da

Principais categorias de ativos e fundos:

O Banco do Brasil é o distribuidor de todos os fundos da BB DTVM (Empresa do Conglomerado Banco do Brasil S.A.), através de suas agências, além de alguns fundos de terceiros em que a BB DTVM atua como administrador. Desta forma, a BB DTVM possui um portfólio diversificado fundos Abertos, de Renda Fixa, Curto Prazo, Referenciados DI, Cambiais, Multimercados, Previdência, Dívida Externa, Ações, Exclusivos, Offshore, outros.

Volume de recursos sob administração/gestão:

Volume informado conforme o Raking Ambima gestor/ administrador do qual o mesmo é distribuidor.





MINISTÉRIO DA PREVIDÊNCIA SOCIAL - MPS

SECRETARIA DE POLÍTICAS DE PREVIDÊNCIA SOCIAL - SPPS

DEPARTAMENTO DOS REGIMES DE PREVIDÊNCIA NO SERVIÇO PÚBLICO - DRPSP

DEMONSTRATIVO DE APLICAÇÕES E INVESTIMENTOS DOS RECURSOS - DAIR

INSTITUIÇÕES CREDENCIADAS/CADASTRADAS

Resumo da Conclusão da

Avaliação da rentabilidade dos fundos sob sua administração/ gestão:

Avaliação realizada nos fundos dos Gestores/Administradores do qual o mesmo é distribuidor.

Avaliação dos riscos assumidos pelos fundos sob sua administração/ gestão:

Avaliação realizada nos fundos dos Gestores/Administradores do qual o mesmo é distribuidor.





MINISTÉRIO DA PREVIDÊNCIA SOCIAL - MPS

SECRETARIA DE POLÍTICAS DE PREVIDÊNCIA SOCIAL - SPPS

DEPARTAMENTO DOS REGIMES DE PREVIDÊNCIA NO SERVIÇO PÚBLICO - DRPSP

DEMONSTRATIVO DE APLICAÇÕES E INVESTIMENTOS DOS RECURSOS - DAIR

INSTITUIÇÕES CREDENCIADAS/CADASTRADAS

Resumo da Conclusão da Análise

Critérios de análise pré-estabelecidos pelo ente federativo para credenciamento ou alocação de recursos do RPPS:

Os critérios de análise constam em Portaria disponibilizadas no portal institucional e em consonância com as normas vigentes.

Outros critérios:

Análise dos Documentos apresentados: Atos constitutivos, Documentos Fiscais, Documentos técnicos e Documentos Econômicos - financeiros. Relevância no mercado financeiro nacional.





MINISTÉRIO DA PREVIDÊNCIA SOCIAL - MPS

SECRETARIA DE POLÍTICAS DE PREVIDÊNCIA SOCIAL - SPPS

DEPARTAMENTO DOS REGIMES DE PREVIDÊNCIA NO SERVIÇO PÚBLICO - DRPSP

DEMONSTRATIVO DE APLICAÇÕES E INVESTIMENTOS DOS RECURSOS - DAIR

INSTITUICOES CREDENCIADAS/CADASTRADAS

Identificação do Termo de Análise de

CNPJ:	90400888000142	Razão Social:	BANCO SANTANDER (BRASIL) S.A.	
Tipo de Instituição:	Administrador de Fundo de Investimento	Descrição:	atualizações cadastrais	
Número do Termo de Análise de Credenciamento/Cadastramento:	C0117003	Data do Termo de Análise de Credenciamento/Cadastramento:	10/06/2019	
Número/Identificação do Processo Administrativo:	1/2019			

Resumo da Conclusão da

Verificação de informações sobre conduta nas operações realizadas no mercado financeiro e restrições que desaconselhem um relacionamento seguro:

A verificação sobre a conduta e restrições realizadas no site da Comissão de Valores Mobiliários(CVM) e Banco Central(BACEN) não apresentou restrições relevantes que impliquem em risco para instituição.

Regularidade Fiscal e Previdenciária:

A verificação dos documentos apresentados pela instituição atestam a regularidade fiscal e previdenciária.





MINISTÉRIO DA PREVIDÊNCIA SOCIAL - MPS

SECRETARIA DE POLÍTICAS DE PREVIDÊNCIA SOCIAL - SPPS

DEPARTAMENTO DOS REGIMES DE PREVIDÊNCIA NO SERVIÇO PÚBLICO - DRPSP

DEMONSTRATIVO DE APLICAÇÕES E INVESTIMENTOS DOS RECURSOS - DAIR

INSTITUIÇÕES CREDENCIADAS/CADASTRADAS

Resumo da Conclusão da

Estrutura da Instituição:

O Banco Santander (Brasil) S.A. pertence ao Grupo Santander, com sede na Espanha, sendo o Terceiro maior banco privado do Brasil. Possui R\$ 661 bilhões em ativos totais, uma carteira de mais de 34 milhões de clientes e uma rede composta por 2.255 agências, 1.153 postos de atendimento. Além disso, marcam presença no mercado de capitais mercado de capitais, com ações ordinárias, ações preferenciais na BM&FBovespa e negociam na Bolsa de Nova York. Possui foco no mercado de varejo, mas é um banco que também atua no Mercado de Atacado e Gestão de Recursos de Terceiros.

Segregação das Atividades:

SANTANDER BRASIL GESTÃO DE RECURSOS LTDA é a instituição responsável pela gestão dos fundos e o Banco Santander S/A pela administração. A Custódia é realizada pela SANTANDER SECURITIES SERVICES BRASIL DTVM S/A (também empresa do Grupo SANTANDER). O BANCO SANTANDER possui um departamento jurídico para atendimento das demandas do Administrador, sendo que a SANTANDER BRASIL GESTÃO DE RECURSOS também possui departamento Jurídico próprio. Os princípios do "chinese wall" são fielmente respeitados através da separação física, jurídica, gerencial e com definições de políticas de sigilo que visam evitar a circulação de informações entre as diversas áreas/empresas do Grupo, especialmente entre as atividades do banco comercial, de investimento e Asset Management.





MINISTÉRIO DA PREVIDÊNCIA SOCIAL - MPS

SECRETARIA DE POLÍTICAS DE PREVIDÊNCIA SOCIAL - SPPS

DEPARTAMENTO DOS REGIMES DE PREVIDÊNCIA NO SERVIÇO PÚBLICO - DRPSP

DEMONSTRATIVO DE APLICAÇÕES E INVESTIMENTOS DOS RECURSOS - DAIR

INSTITUIÇÕES CREDENCIADAS/CADASTRADAS

Resumo da Conclusão da

Qualificação do corpo técnico:

Foi averiguado que o corpo técnico possui excelente qualificação técnica e experiência profissional no mercado que pode ser atestada por meio dos questionários DueDiligence e outras informações apresentados pela instituição.

Histórico e experiência de atuação:

O Santander chegou ao Brasil em 1970, com a abertura de um escritório de representação. Em 1997, anunciou a aquisição do Banco Geral do Comércio por R\$ 340 milhões, iniciando um processo de forte crescimento dos negócios no País. E, no ano seguinte, adquiriu o Banco Noroeste S.A. O ano de 2000 foi um dos mais importantes da história do banco no Brasil, com dois grandes negócios. Em janeiro, comprou o Conglomerado Meridional, formado pelos bancos Meridional e Bozano Simonsen, e, em novembro, fez sua maior aquisição na época, ao vencer o leilão de privatização do Banco do Estado de São Paulo S.A. (Banespa), com uma oferta de mais de R\$ 7,5 bilhões. Sete anos depois, o banco participou da maior operação do setor financeiro mundial: a compra, por 71 bilhões de Euros, do banco holandês ABN AMRO pelo consórcio formado pelo Santander e pelos bancos Fortis e RBS. Com isso, o Santander assumiu os bancos Antonvenetta, da Itália (vendido meses depois) e Real. A aquisição do Real representou um salto estratégico nas operações do Santander na América Latina.





MINISTÉRIO DA PREVIDÊNCIA SOCIAL - MPS

SECRETARIA DE POLÍTICAS DE PREVIDÊNCIA SOCIAL - SPPS

DEPARTAMENTO DOS REGIMES DE PREVIDÊNCIA NO SERVIÇO PÚBLICO - DRPSP

DEMONSTRATIVO DE APLICAÇÕES E INVESTIMENTOS DOS RECURSOS - DAIR

INSTITUIÇÕES CREDENCIADAS/CADASTRADAS

Resumo da Conclusão da

Principais categorias de ativos e fundos:

Segundo a instituição as categorias de fundo geridos são Curto Prazo e Referenciado , Cambial, Renda Fixa, Multimercado , Dívida Externa, Ações, FIDC, FIP, FIEE; FII; Fundo de Índice (ETF) e outros.

Volume de recursos sob administração/gestão:





MINISTÉRIO DA PREVIDÊNCIA SOCIAL - MPS

SECRETARIA DE POLÍTICAS DE PREVIDÊNCIA SOCIAL - SPPS

DEPARTAMENTO DOS REGIMES DE PREVIDÊNCIA NO SERVIÇO PÚBLICO - DRPSP

DEMONSTRATIVO DE APLICAÇÕES E INVESTIMENTOS DOS RECURSOS - DAIR

INSTITUIÇÕES CREDENCIADAS/CADASTRADAS

Resumo da Conclusão da

Avaliação da rentabilidade dos fundos sob sua administração/ gestão:

Os fundos sob gestão/administração a instituição possui boa aderência aos benchmarks, liquidez, performance e risco compatível com outras instituições do mercado e instituições credenciadas.

Avaliação dos riscos assumidos pelos fundos sob sua administração/ gestão:

A instituição controla, monitora e mitiga as exposições aos riscos de crédito, mercado e liquidez atendendo às regulamentações internas e externas, bem como, executa ações corretivas e preventivas no que diz respeito a sua atuação no mercado financeiro.





MINISTÉRIO DA PREVIDÊNCIA SOCIAL - MPS

SECRETARIA DE POLÍTICAS DE PREVIDÊNCIA SOCIAL - SPPS

DEPARTAMENTO DOS REGIMES DE PREVIDÊNCIA NO SERVIÇO PÚBLICO - DRPSP

DEMONSTRATIVO DE APLICAÇÕES E INVESTIMENTOS DOS RECURSOS - DAIR

INSTITUIÇÕES CREDENCIADAS/CADASTRADAS

Resumo da Conclusão da Análise

Critérios de análise pré-estabelecidos pelo ente federativo para credenciamento ou alocação de recursos do RPPS:

Os critérios de análise constam em Portaria disponibilizadas no portal institucional e em consonância com as normas vigentes.

Outros critérios:

Análise dos Documentos apresentados: Atos constitutivos, Documentos Fiscais, Documentos técnicos e Documentos Econômicos - financeiros. Relevância no mercado financeiro nacional.





MINISTÉRIO DA PREVIDÊNCIA SOCIAL - MPS

SECRETARIA DE POLÍTICAS DE PREVIDÊNCIA SOCIAL - SPPS

DEPARTAMENTO DOS REGIMES DE PREVIDÊNCIA NO SERVIÇO PÚBLICO - DRPSP

DEMONSTRATIVO DE APLICAÇÕES E INVESTIMENTOS DOS RECURSOS - DAIR

INSTITUIÇÕES CREDENCIADAS/CADASTRADAS

Identificação do Termo de Análise de

CNPJ:	10231177000152	Razão Social:	Santander Brasil Gestao De Recursos Ltda
Tipo de Instituição:	Gestor de Fundo de Investimento	Descrição:	ATUALIZAÇÕES CADASTRAIS
Número do Termo de Análise de Credenciamento/Cadastramento:	C0117004	Data do Termo de Análise de Credenciamento/Cadastramento:	10/06/2019
Número/Identificação do Processo Administrativo:	1/2019		

Resumo da Conclusão da

Verificação de informações sobre conduta nas operações realizadas no mercado financeiro e restrições que desaconselhem um relacionamento seguro:

A verificação sobre a conduta e restrições realizadas no site da Comissão de Valores Mobiliários(CVM) e Banco Central(BACEN) não apresentou restrições relevantes que impliquem em risco para instituição.

Regularidade Fiscal e Previdenciária:

A verificação dos documentos apresentados pela instituição atestam a regularidade fiscal e previdenciária.





MINISTÉRIO DA PREVIDÊNCIA SOCIAL - MPS

SECRETARIA DE POLÍTICAS DE PREVIDÊNCIA SOCIAL - SPPS

DEPARTAMENTO DOS REGIMES DE PREVIDÊNCIA NO SERVIÇO PÚBLICO - DRPSP

DEMONSTRATIVO DE APLICAÇÕES E INVESTIMENTOS DOS RECURSOS - DAIR

INSTITUIÇÕES CREDENCIADAS/CADASTRADAS

Resumo da Conclusão da

Estrutura da Instituição:

SANTANDER BRASIL GESTÃO DE RECURSOS LTDA, é uma gestora global especializada na gestão de Fundos de Investimento e Carteiras Administradas, com 50% de participação do BANCO SANTANDER E 50% da Warburg Pincus e General Atlantic. Conforme mencionado, o BANCO SANTANDER chegou a um acordo com a Warbug Pincus e General Atlantic para a aquisição dos 50% de participação destes clientes na SAM, o que fará com que a SAM volte a ser de 100% de propriedade do GRUPO SANTANDER - sujeito a aprovações regulatórias.

Segregação das Atividades:

SANTANDER BRASIL GESTÃO DE RECURSOS LTDA é a instituição responsável pela gestão dos fundos e o Banco Santander S/A pela administração. A Custódia é realizada pela SANTANDER SECURITIES SERVICES BRASIL DTVM S/A (também empresa do Grupo SANTANDER). O BANCO SANTANDER possui um departamento jurídico para atendimento das demandas do Administrador, sendo que a SANTANDER BRASIL GESTÃO DE RECURSOS também possui departamento Jurídico próprio. Os princípios do "chinese wall" são fielmente respeitados através da separação física, jurídica, gerencial e com definições de políticas de sigilo que visam evitar a circulação de informações entre as diversas áreas/empresas do Grupo, especialmente entre as atividades do banco comercial, de investimento e Asset Management.





MINISTÉRIO DA PREVIDÊNCIA SOCIAL - MPS

SECRETARIA DE POLÍTICAS DE PREVIDÊNCIA SOCIAL - SPPS

DEPARTAMENTO DOS REGIMES DE PREVIDÊNCIA NO SERVIÇO PÚBLICO - DRPSP

DEMONSTRATIVO DE APLICAÇÕES E INVESTIMENTOS DOS RECURSOS - DAIR

INSTITUIÇÕES CREDENCIADAS/CADASTRADAS

Resumo da Conclusão da

Qualificação do corpo técnico:

Foi averiguado que o corpo técnico possui excelente qualificação técnica e experiência profissional no mercado que pode ser atestada por meio dos questionários DueDiligence e outras informações apresentados pela instituição.

Histórico e experiência de atuação:

Em 1998, após a aquisição do Banco Noroeste, o Banco Santander Brasil constituiu a Santander Brasil Asset Management, com a finalidade exclusiva de gestão de recursos de terceiros. Durante o ano de 2000, o volume do patrimônio administrado pela Asset aumentou consideravelmente em consequência da compra do Conglomerado Financeiro Meridional (Banco Meridional S.A. e Banco Bozano, Simonsen S.A.). Em 2001, após a aquisição do Banco do Estado de São Paulo S.A. – Banespa S.A., a Santander Brasil Asset Management passou a incorporar à sua estrutura os fundos do Banco do Estado de São Paulo S.A. – Banespa S.A. e, em 2004, passou a se chamar Santander Banespa Asset Management Ltda. Essas aquisições resultaram em uma empresa capaz de oferecer, de forma segura, transparente e eficiente, produtos inovadores, abrangendo os mais diversos segmentos comerciais, como Varejo (Pessoa Física e Business), Private Banking, Corporate, Empresas, Global Banking, Distribuidores, Institucional, Governos e Instituições. No final de 2006, a organização recebeu a autorização do Banco Central do Brasil para atuar especificamente como uma sociedade Distribuidora de Títulos e Valores Mobiliários (DTVM), tendo sua denominação alterada para Santander Asset Management Distribuidora de Títulos e Valores Mobiliários Ltda. Com a aquisição do Banco ABN Amro Real em 2007, a Santander Asset Management consolidou sua posição com a da ABN AMRO Asset Management DTVM S.A., iniciada em 1993. Em maio de 2013, foi assinado um acordo entre o Banco Santander e afiliadas das empresas líderes de private equity Warburg Pincus e General Atlantic, que definiu que o Grupo Santander detinha 50% de uma holding que integrava 11 gestoras de fundos em diferentes países onde opera, enquanto Warburg Pincus e General Atlantic ficaram com o restante da sociedade. O Banco Santander chegou a um acordo com a Warburg Pincus e General Atlantic para a aquisição dos 50% de participação destes na SAM, a SAM voltará 100% p/Santander.





MINISTÉRIO DA PREVIDÊNCIA SOCIAL - MPS

SECRETARIA DE POLÍTICAS DE PREVIDÊNCIA SOCIAL - SPPS

DEPARTAMENTO DOS REGIMES DE PREVIDÊNCIA NO SERVIÇO PÚBLICO - DRPSP

DEMONSTRATIVO DE APLICAÇÕES E INVESTIMENTOS DOS RECURSOS - DAIR

INSTITUIÇÕES CREDENCIADAS/CADASTRADAS

Resumo da Conclusão da

Principais categorias de ativos e fundos:

Segundo a instituição as categorias de fundo geridos são Curto Prazo e Referenciado , Cambial, Renda Fixa, Multimercado , Dívida Externa, Ações, FIDC, FIP, FIEE; FII; Fundo de Índice (ETF) e outros.

Volume de recursos sob administração/gestão:





MINISTÉRIO DA PREVIDÊNCIA SOCIAL - MPS

SECRETARIA DE POLÍTICAS DE PREVIDÊNCIA SOCIAL - SPPS

DEPARTAMENTO DOS REGIMES DE PREVIDÊNCIA NO SERVIÇO PÚBLICO - DRPSP

DEMONSTRATIVO DE APLICAÇÕES E INVESTIMENTOS DOS RECURSOS - DAIR

INSTITUIÇÕES CREDENCIADAS/CADASTRADAS

Resumo da Conclusão da

Avaliação da rentabilidade dos fundos sob sua administração/ gestão:

Os fundos sob gestão/administração a instituição possui boa aderência aos benchmarks, liquidez, performance e risco compatível com outras instituições do mercado e instituições credenciadas.

Avaliação dos riscos assumidos pelos fundos sob sua administração/ gestão:

Os fundos sob gestão/administração a instituição possui boa aderência aos benchmarks, liquidez, performance e risco compatível com outras instituições do mercado e instituições credenciadas





MINISTÉRIO DA PREVIDÊNCIA SOCIAL - MPS

SECRETARIA DE POLÍTICAS DE PREVIDÊNCIA SOCIAL - SPPS

DEPARTAMENTO DOS REGIMES DE PREVIDÊNCIA NO SERVIÇO PÚBLICO - DRPSP

DEMONSTRATIVO DE APLICAÇÕES E INVESTIMENTOS DOS RECURSOS - DAIR

INSTITUIÇÕES CREDENCIADAS/CADASTRADAS

Resumo da Conclusão da Análise

Critérios de análise pré-estabelecidos pelo ente federativo para credenciamento ou alocação de recursos do RPPS:

Os critérios de análise constam em Portaria disponibilizadas no portal institucional e em consonância com as normas vigentes.

Outros critérios:

Análise dos Documentos apresentados: Atos constitutivos, Documentos Fiscais, Documentos técnicos e Documentos Econômicos - financeiros. Relevância no mercado financeiro nacional.





DEMONSTRATIVO DE APLICAÇÕES E INVESTIMENTOS DOS RECURSOS - DAIR

INSTITUICOES CREDENCIADAS/CADASTRADAS

Identificação do Termo de Análise de

CNPJ:	00360305000104	Razão Social:	CAIXA ECONÔMICA FEDERAL
Tipo de Instituição:	Administrador de Fundo de Investimento	Descrição:	ATUALIZAÇÕES CADASTRAIS
Número do Termo de Análise de Credenciamento/Cadastramento:	C0117005	Data do Termo de Análise de Credenciamento/Cadastramento:	10/06/2019
Número/Identificação do Processo Administrativo:	1/2019		

Resumo da Conclusão da

Verificação de informações sobre conduta nas operações realizadas no mercado financeiro e restrições que desaconselhem um relacionamento seguro:

A verificação sobre a conduta e restrições realizadas no site da Comissão de Valores Mobiliários(CVM) e Banco Central(BACEN) não apresentou restrições relevantes que impliquem em risco para instituição.

Regularidade Fiscal e Previdenciária:

A verificação dos documentos apresentados pela instituição atestam a regularidade fiscal e previdenciária.





MINISTÉRIO DA PREVIDÊNCIA SOCIAL - MPS

SECRETARIA DE POLÍTICAS DE PREVIDÊNCIA SOCIAL - SPPS

DEPARTAMENTO DOS REGIMES DE PREVIDÊNCIA NO SERVIÇO PÚBLICO - DRPSP

DEMONSTRATIVO DE APLICAÇÕES E INVESTIMENTOS DOS RECURSOS - DAIR

INSTITUIÇÕES CREDENCIADAS/CADASTRADAS

Resumo da Conclusão da

Estrutura da Instituição:

A gestão de recursos de terceiros é efetuada pela VITER que está estruturada como uma vice-presidência da CAIXA, dispondo de uma Diretoria Executiva, uma Superintendência responsável desenvolvimento e manutenção de produtos para ativos de terceiros, administração fiduciária, monitoramento estratégico do mercado e pelo suporte ao relacionamento com clientes institucionais e grandes empresas e estrutura de governança própria por meio de órgãos colegiados e deliberativos

Segregação das Atividades:

As diversas áreas são segregadas a partir dos procedimentos operacionais por ela adotados.
A instituição segrega suas atividades estabelecendo a Viter como vice – previdência separada e não integrante do Conselho Diretor da CAIXA. Assim, procura mitigar eventuais situações de conflito de interesse por meio de estruturas de governança separada e comitês independente para a gestão dos recursos de terceiros.





MINISTÉRIO DA PREVIDÊNCIA SOCIAL - MPS

SECRETARIA DE POLÍTICAS DE PREVIDÊNCIA SOCIAL - SPPS

DEPARTAMENTO DOS REGIMES DE PREVIDÊNCIA NO SERVIÇO PÚBLICO - DRPSP

DEMONSTRATIVO DE APLICAÇÕES E INVESTIMENTOS DOS RECURSOS - DAIR

INSTITUIÇÕES CREDENCIADAS/CADASTRADAS

Resumo da Conclusão da

Qualificação do corpo técnico:

Foi averiguado que o corpo técnico possui excelente qualificação técnica e experiência profissional no mercado que pode ser atestada por meio dos questionários DueDiligence e outras informações apresentados pela instituição.

Histórico e experiência de atuação:

onômica Federal (CAIXA), instituição financeira sob a forma de empresa pública, foi criada em 12 de janeiro de 1861 quando Dom Pedro II assinou o Decreto nº 2.723, que fundou a Caixa Econômica da Corte. Diversas mudanças em sua estrutura foram efetuadas, dentre elas a unificação das Caixas Econômicas Estaduais. A CAIXA encontra-se devidamente registrada perante a Comissão de Valores Mobiliários (CVM) e autorizada para a prestação dos serviços de administração de carteira de valores mobiliários, conforme Ato Declaratório CVM nº. 3.241, de 04 de janeiro de 1995. Essa atividade é exercida na CAIXA por meio de sua Vice-Presidência de Gestão de Ativos de Terceiros (VITER). A atividade de administração fiduciária e gestão de recursos de terceiros iniciou-se em 1991. Desde 1998, a VITER, de acordo com o estatuto da CAIXA, atua de maneira segregada das atividades que envolvam recursos próprios da Instituição, garantindo transparência, independência, exclusividade de atuação e conduta ética na administração e gestão de recursos de terceiros. Em fevereiro de 2017, a VITER figurava como o 4º maior administrador de fundos do Brasil, de acordo com o Ranking de Administração de Fundos de Investimento ANBIMA, com mais de R\$ 293 bilhões de reais em ativos sob administração, que representa aproximadamente 8,08% da indústria de fundos





MINISTÉRIO DA PREVIDÊNCIA SOCIAL - MPS

SECRETARIA DE POLÍTICAS DE PREVIDÊNCIA SOCIAL - SPPS

DEPARTAMENTO DOS REGIMES DE PREVIDÊNCIA NO SERVIÇO PÚBLICO - DRPSP

DEMONSTRATIVO DE APLICAÇÕES E INVESTIMENTOS DOS RECURSOS - DAIR

INSTITUICOES CREDENCIADAS/CADASTRADAS

Resumo da Conclusão da

Principais categorias de ativos e fundos:

A instituição gere mais de 445 fundos por meio da VITER nas seguintes categorias :curto prazo e referenciado , cambial, renda fixa, multimercado , dívida externa, ações, FIDC, FIP, FIEE, FII, fundo de índice (ETF), fundos mútuos de privatização – FGTS, outros

Volume de recursos sob administração/gestão:





MINISTÉRIO DA PREVIDÊNCIA SOCIAL - MPS

SECRETARIA DE POLÍTICAS DE PREVIDÊNCIA SOCIAL - SPPS

DEPARTAMENTO DOS REGIMES DE PREVIDÊNCIA NO SERVIÇO PÚBLICO - DRPSP

DEMONSTRATIVO DE APLICAÇÕES E INVESTIMENTOS DOS RECURSOS - DAIR

INSTITUIÇÕES CREDENCIADAS/CADASTRADAS

Resumo da Conclusão da

Avaliação da rentabilidade dos fundos sob sua administração/ gestão:

Os fundos sob gestão/administração da Caixa Econômica Federal possui boa aderência aos benchmarks, liquidez, performance e risco compatível com outras instituições do mercado e instituições credenciadas.

Avaliação dos riscos assumidos pelos fundos sob sua administração/ gestão:

A instituição controla, monitora e mitiga as exposições aos riscos de crédito, mercado e liquidez atendendo às regulamentações internas e externas, bem como, executa ações corretivas e preventivas no que diz respeito a sua atuação no mercado financeiro.





MINISTÉRIO DA PREVIDÊNCIA SOCIAL - MPS

SECRETARIA DE POLÍTICAS DE PREVIDÊNCIA SOCIAL - SPPS

DEPARTAMENTO DOS REGIMES DE PREVIDÊNCIA NO SERVIÇO PÚBLICO - DRPSP

DEMONSTRATIVO DE APLICAÇÕES E INVESTIMENTOS DOS RECURSOS - DAIR

INSTITUIÇÕES CREDENCIADAS/CADASTRADAS

Resumo da Conclusão da Análise

Critérios de análise pré-estabelecidos pelo ente federativo para credenciamento ou alocação de recursos do RPPS:

Os critérios de análise constam em Portaria disponibilizadas no portal institucional e em consonância com as normas vigentes.

Outros critérios:

Análise dos Documentos apresentados: Atos constitutivos, Documentos Fiscais, Documentos técnicos e Documentos Econômicos - financeiros. Relevância no mercado financeiro nacional.





MINISTÉRIO DA PREVIDÊNCIA SOCIAL - MPS
SECRETARIA DE POLÍTICAS DE PREVIDÊNCIA SOCIAL - SPPS
DEPARTAMENTO DOS REGIMES DE PREVIDÊNCIA NO SERVIÇO PÚBLICO - DRPSP

DEMONSTRATIVO DE APLICAÇÕES E INVESTIMENTOS DOS RECURSOS - DAIR

FUNDOS DE INVESTIMENTO ANALISADOS		
Instituição:	30.822.936/0001-69 - BB GESTÃO DE RECURSOS DISTRIBUIDORA DE TÍTULOS E VALORES MOBILIÁRIOS S.A.	Número do Termo de Análise de Credenciamento/Cadastramento:
Segmento:	Renda Fixa	Tipo de Ativo: FI 100% títulos TN - Art. 7º, I, b
CNPJ do Fundo de Investimento Analisado:	07442078000105	Nome do Fundo de Investimento Analisado: BB PREVIDENCIÁRIO RENDA FIXA IMA-B TÍTULOS PÚBLICOS FUNDO DE INVESTIMENTO
Data da Análise:	12/06/2019	
Conclusão da Análise do Fundo:	O fundo possui patrimônio suficiente para suportar aplicação visando a diversificação da carteira de investimentos e respeitando os limites da Resolução CMN 3.922/2010 e 4.392/2014 e outras disposições normatizadoras e reguladoras, bem como, atende os requisitos para o credenciamento no Igarassu Previdência. Além disso, apresenta benchmark compatível com metas de rentabilidades institucionais e parâmetros técnicos de risco e performance semelhantes com outras classes de fundos do mercado e fundos credenciados.	
Instituição:	30.822.936/0001-69 - BB GESTÃO DE RECURSOS DISTRIBUIDORA DE TÍTULOS E VALORES MOBILIÁRIOS S.A.	Número do Termo de Análise de Credenciamento/Cadastramento:
Segmento:	Renda Fixa	Tipo de Ativo: FI 100% títulos TN - Art. 7º, I, b
CNPJ do Fundo de Investimento Analisado:	03543447000103	Nome do Fundo de Investimento Analisado: BB PREVIDENCIÁRIO RENDA FIXA IMA-B 5 LP FUNDO DE INVESTIMENTOS EM COTAS DE FI
Data da Análise:	12/06/2019	
Conclusão da Análise do Fundo:	O fundo possui patrimônio suficiente para suportar aplicação visando a diversificação da carteira de investimentos e respeitando os limites da Resolução CMN 3.922/2010 e 4.392/2014 e outras disposições normatizadoras e reguladoras, bem como, atende os requisitos para o credenciamento no Igarassu Previdência.	
Instituição:	90.400.888/0001-42 - BANCO SANTANDER (BRASIL) S.A.	Número do Termo de Análise de Credenciamento/Cadastramento:
Segmento:	Renda Fixa	Tipo de Ativo: FI 100% títulos TN - Art. 7º, I, b
CNPJ do Fundo de Investimento Analisado:	14504578000190	Nome do Fundo de Investimento Analisado: SANTANDER FUNDO DE INVESTIMENTO EM COTAS DE FUNDOS DE INVESTIMENTO IMA-B INSTITUCIONAL TP RF LP
Data da Análise:	11/06/2019	
Conclusão da Análise do Fundo:	O fundo possui patrimônio suficiente para suportar aplicação visando a diversificação da carteira de investimentos e respeitando os limites da Resolução CMN 3.922/2010 e 4.392/2014 e outras disposições normatizadoras e reguladoras, bem como, atende os requisitos para o credenciamento no Igarassu Previdência. Além disso, apresenta benchmark compatível com metas de rentabilidades institucionais e parâmetros técnicos de risco e performance semelhantes com outras classes de fundos do mercado e fundos credenciados.	
Instituição:	90.400.888/0001-42 - BANCO SANTANDER (BRASIL) S.A.	Número do Termo de Análise de Credenciamento/Cadastramento:
Segmento:	Renda Fixa	Tipo de Ativo: FI Renda Fixa - Geral - Art. 7º, IV, a
CNPJ do Fundo de Investimento Analisado:	06095438000187	Nome do Fundo de Investimento Analisado: SANTANDER FIC FI INSTITUCIONAL RF
Data da Análise:	10/06/2019	
Conclusão da Análise do Fundo:	O fundo possui patrimônio suficiente para suportar aplicação visando a diversificação da carteira de investimentos e respeitando os limites da Resolução CMN 3.922/2010 e 4.392/2014 e outras disposições normatizadoras e reguladoras, bem como, atende os requisitos para o credenciamento no Igarassu Previdência. Além disso, apresenta benchmark compatível com metas de rentabilidades institucionais e parâmetros técnicos de risco e performance semelhantes com outras classes de fundos do mercado e fundos credenciados.	





MINISTÉRIO DA PREVIDÊNCIA SOCIAL - MPS
SECRETARIA DE POLÍTICAS DE PREVIDÊNCIA SOCIAL - SPPS
DEPARTAMENTO DOS REGIMES DE PREVIDÊNCIA NO SERVIÇO PÚBLICO - DRPSP

DEMONSTRATIVO DE APLICAÇÕES E INVESTIMENTOS DOS RECURSOS - DAIR

FUNDOS DE INVESTIMENTO ANALISADOS		
Instituição:	30.822.936/0001-69 - BB GESTÃO DE RECURSOS DISTRIBUIDORA DE TÍTULOS E VALORES MOBILIÁRIOS S.A.	Número do Termo de Análise de Credenciamento/Cadastramento:
Segmento:	Renda Fixa	Tipo de Ativo: FI Renda Fixa - Geral - Art. 7º, IV, a
CNPJ do Fundo de Investimento Analisado:	19303795000135	Nome do Fundo de Investimento Analisado: BB PREVIDENCIÁRIO RENDA FIXA TÍTULOS PÚBLICOS IPCA III FUNDO DE INVESTIMENTO
Data da Análise:	12/06/2019	
Conclusão da Análise do Fundo:	O fundo possui patrimônio suficiente para suportar aplicação visando a diversificação da carteira de investimentos e respeitando os limites da Resolução CMN 3.922/2010 e 4.392/2014 e outras disposições normatizadoras e reguladoras, bem como, atende os requisitos para o credenciamento no Igarassu Previdência. Além disso, apresenta benchmark compatível com metas de rentabilidades institucionais e parâmetros técnicos de risco e performance semelhantes com outras classes de fundos do mercado e fundos credenciados.	
Instituição:	30.822.936/0001-69 - BB GESTÃO DE RECURSOS DISTRIBUIDORA DE TÍTULOS E VALORES MOBILIÁRIOS S.A.	Número do Termo de Análise de Credenciamento/Cadastramento:
Segmento:	Renda Fixa	Tipo de Ativo: FI 100% títulos TN - Art. 7º, I, b
CNPJ do Fundo de Investimento Analisado:	11328882000135	Nome do Fundo de Investimento Analisado: BB PREVIDENCIÁRIO RENDA FIXA IRF-M1 TÍTULOS PÚBLICOS FUNDO DE INVESTIMENTO EM COTAS DE FI
Data da Análise:	12/06/2019	
Conclusão da Análise do Fundo:	O fundo possui patrimônio suficiente para suportar aplicação visando a diversificação da carteira de investimentos e respeitando os limites da Resolução CMN 3.922/2010 e 4.392/2014 e outras disposições normatizadoras e reguladoras, bem como, atende os requisitos para o credenciamento no Igarassu Previdência. Além disso, apresenta benchmark compatível com metas de rentabilidades institucionais e parâmetros técnicos de risco e performance semelhantes com outras classes de fundos do mercado e fundos credenciados.	
Instituição:	00.360.305/0001-04 - CAIXA ECONÔMICA FEDERAL	Número do Termo de Análise de Credenciamento/Cadastramento:
Segmento:	Renda Fixa	Tipo de Ativo: FI 100% títulos TN - Art. 7º, I, b
CNPJ do Fundo de Investimento Analisado:	14386926000171	Nome do Fundo de Investimento Analisado: FUNDO DE INVESTIMENTO CAIXA BRASIL IDKA IPCA 2A TITULOS PUBLICOS RENDA FIXA LONGO PRAZO
Data da Análise:	12/06/2019	
Conclusão da Análise do Fundo:	O fundo possui patrimônio suficiente para suportar aplicação visando a diversificação da carteira de investimentos e respeitando os limites da Resolução CMN 3.922/2010 e 4.392/2014 e outras disposições normatizadoras e reguladoras, bem como, atende os requisitos para o credenciamento no Igarassu Previdência. Além disso, apresenta benchmark compatível com metas de rentabilidades institucionais e parâmetros técnicos de risco e performance semelhantes com outras classes de fundos do mercado e fundos credenciados.	
Instituição:	30.822.936/0001-69 - BB GESTÃO DE RECURSOS DISTRIBUIDORA DE TÍTULOS E VALORES MOBILIÁRIOS S.A.	Número do Termo de Análise de Credenciamento/Cadastramento:
Segmento:	Renda Fixa	Tipo de Ativo: FI Renda Fixa - Geral - Art. 7º, IV, a
CNPJ do Fundo de Investimento Analisado:	13077415000105	Nome do Fundo de Investimento Analisado: BB PREVIDENCIÁRIO RENDA FIXA FLUXO FUNDO DE INVESTIMENTO EM COTAS DE FUNDOS DE INVESTIMENTO
Data da Análise:	12/06/2019	
Conclusão da Análise do Fundo:	O fundo possui patrimônio suficiente para suportar aplicação visando a diversificação da carteira de investimentos e respeitando os limites da Resolução CMN 3.922/2010 e 4.392/2014 e outras disposições normatizadoras e reguladoras, bem como, atende os requisitos para o credenciamento no Igarassu Previdência. Além disso, apresenta benchmark compatível com metas de rentabilidades institucionais e parâmetros técnicos de risco e performance semelhantes com outras classes de fundos do mercado e fundos credenciados.	





MINISTÉRIO DA PREVIDÊNCIA SOCIAL - MPS
SECRETARIA DE POLÍTICAS DE PREVIDÊNCIA SOCIAL - SPPS
DEPARTAMENTO DOS REGIMES DE PREVIDÊNCIA NO SERVIÇO PÚBLICO - DRPSP

DEMONSTRATIVO DE APLICAÇÕES E INVESTIMENTOS DOS RECURSOS - DAIR

FUNDOS DE INVESTIMENTO ANALISADOS		
Instituição:	00.360.305/0001-04 - CAIXA ECONÔMICA FEDERAL	Número do Termo de Análise de Credenciamento/Cadastramento:
Segmento:	Renda Fixa	Tipo de Ativo: FI Renda Fixa - Geral - Art. 7º, IV, a
CNPJ do Fundo de Investimento Analisado:	03737206000197	Nome do Fundo de Investimento Analisado: FUNDO DE INVESTIMENTO CAIXA BRASIL RENDA FIXA REFERENCIADO DI LONGO PRAZO
Data da Análise:	11/06/2019	
Conclusão da Análise do Fundo:	O fundo possui patrimônio suficiente para suportar aplicação visando a diversificação da carteira de investimentos e respeitando os limites da Resolução CMN 3.922/2010 e 4.392/2014 e outras disposições normatizadoras e reguladoras, bem como, atende os requisitos para o credenciamento no Igarassu Previdência. Além disso, apresenta benchmark compatível com metas de rentabilidades institucionais e parâmetros técnicos de risco e performance semelhantes com outras classes de fundos do mercado e fundos credenciados.	
Instituição:	30.822.936/0001-69 - BB GESTÃO DE RECURSOS DISTRIBUIDORA DE TÍTULOS E VALORES MOBILIÁRIOS S.A.	Número do Termo de Análise de Credenciamento/Cadastramento:
Segmento:	Renda Fixa	Tipo de Ativo: FI 100% títulos TN - Art. 7º, I, b
CNPJ do Fundo de Investimento Analisado:	13327340000173	Nome do Fundo de Investimento Analisado: BB PREVIDENCIÁRIO RENDA FIXA IMA-B5+ TÍTULOS PÚBLICOS FUNDO DE INVESTIMENTO
Data da Análise:	12/06/2019	
Conclusão da Análise do Fundo:	O fundo possui patrimônio suficiente para suportar aplicação visando a diversificação da carteira de investimentos e respeitando os limites da Resolução CMN 3.922/2010 e 4.392/2014 e outras disposições normatizadoras e reguladoras, bem como, atende os requisitos para o credenciamento no Igarassu Previdência. Além disso, apresenta benchmark compatível com metas de rentabilidades institucionais e parâmetros técnicos de risco e performance semelhantes com outras classes de fundos do mercado e fundos credenciados.	
Instituição:	30.822.936/0001-69 - BB GESTÃO DE RECURSOS DISTRIBUIDORA DE TÍTULOS E VALORES MOBILIÁRIOS S.A.	Número do Termo de Análise de Credenciamento/Cadastramento:
Segmento:	Renda Fixa	Tipo de Ativo: FI 100% títulos TN - Art. 7º, I, b
CNPJ do Fundo de Investimento Analisado:	13322205000135	Nome do Fundo de Investimento Analisado: BB PREVIDENCIÁRIO RENDA FIXA IDKA2 TÍTULOS PÚBLICOS FUNDO DE INVESTIMENTO
Data da Análise:	12/06/2019	
Conclusão da Análise do Fundo:	O fundo possui patrimônio suficiente para suportar aplicação visando a diversificação da carteira de investimentos e respeitando os limites da Resolução CMN 3.922/2010 e 4.392/2014 e outras disposições normatizadoras e reguladoras, bem como, atende os requisitos para o credenciamento no Igarassu Previdência. Além disso, apresenta benchmark compatível com metas de rentabilidades institucionais e parâmetros técnicos de risco e performance semelhantes com outras classes de fundos do mercado e fundos credenciados.	
Instituição:	00.360.305/0001-04 - CAIXA ECONÔMICA FEDERAL	Número do Termo de Análise de Credenciamento/Cadastramento:
Segmento:	Renda Fixa	Tipo de Ativo: FI 100% títulos TN - Art. 7º, I, b
CNPJ do Fundo de Investimento Analisado:	11060913000110	Nome do Fundo de Investimento Analisado: FUNDO DE INVESTIMENTO CAIXA BRASIL IMA-B 5 TÍTULOS PÚBLICOS RENDA FIXA LONGO PRAZO
Data da Análise:	10/06/2019	
Conclusão da Análise do Fundo:	O fundo possui patrimônio suficiente para suportar aplicação visando a diversificação da carteira de investimentos e respeitando os limites da Resolução CMN 3.922/2010 e 4.392/2014 e outras disposições normatizadoras e reguladoras, bem como, atende os requisitos para o credenciamento no Igarassu Previdência. Além disso, apresenta benchmark compatível com metas de rentabilidades institucionais e parâmetros técnicos de risco e performance semelhantes com outras classes de fundos do mercado e fundos credenciados.	





MINISTÉRIO DA PREVIDÊNCIA SOCIAL - MPS
SECRETARIA DE POLÍTICAS DE PREVIDÊNCIA SOCIAL - SPPS
DEPARTAMENTO DOS REGIMES DE PREVIDÊNCIA NO SERVIÇO PÚBLICO - DRPSP

DEMONSTRATIVO DE APLICAÇÕES E INVESTIMENTOS DOS RECURSOS - DAIR

FUNDOS DE INVESTIMENTO ANALISADOS		
Instituição:	00.360.305/0001-04 - CAIXA ECONÔMICA FEDERAL	Número do Termo de Análise de Credenciamento/Cadastramento:
Segmento:	Renda Fixa	Tipo de Ativo: FI 100% títulos TN - Art. 7º, I, b
CNPJ do Fundo de Investimento Analisado:	10740658000193	Nome do Fundo de Investimento Analisado: FUNDO DE INVESTIMENTO CAIXA BRASIL IMA-B TÍTULOS PÚBLICOS RENDA FIXA LONGO PRAZO
Data da Análise:	10/06/2019	
Conclusão da Análise do Fundo:	O fundo possui patrimônio suficiente para suportar aplicação visando a diversificação da carteira de investimentos e respeitando os limites da Resolução CMN 3.922/2010 e 4.392/2014 e outras disposições normatizadoras e reguladoras, bem como, atende os requisitos para o credenciamento no Igarassu Previdência. Além disso, apresenta benchmark compatível com metas de rentabilidades institucionais e parâmetros técnicos de risco e performance semelhantes com outras classes de fundos do mercado e fundos credenciados.	
Instituição:	00.360.305/0001-04 - CAIXA ECONÔMICA FEDERAL	Número do Termo de Análise de Credenciamento/Cadastramento:
Segmento:	Renda Fixa	Tipo de Ativo: FI 100% títulos TN - Art. 7º, I, b
CNPJ do Fundo de Investimento Analisado:	10740670000106	Nome do Fundo de Investimento Analisado: FUNDO DE INVESTIMENTO CAIXA BRASIL IRF-M 1 TÍTULOS PÚBLICOS RENDA FIXA
Data da Análise:	10/06/2019	
Conclusão da Análise do Fundo:	O fundo possui patrimônio suficiente para suportar aplicação visando a diversificação da carteira de investimentos e respeitando os limites da Resolução CMN 3.922/2010 e 4.392/2014 e outras disposições normatizadoras e reguladoras, bem como, atende os requisitos para o credenciamento no Igarassu Previdência. Além disso, apresenta benchmark compatível com metas de rentabilidades institucionais e parâmetros técnicos de risco e performance semelhantes com outras classes de fundos do mercado e fundos credenciados.	
Instituição:	00.360.305/0001-04 - CAIXA ECONÔMICA FEDERAL	Número do Termo de Análise de Credenciamento/Cadastramento:
Segmento:	Renda Fixa	Tipo de Ativo: FI 100% títulos TN - Art. 7º, I, b
CNPJ do Fundo de Investimento Analisado:	10577503000188	Nome do Fundo de Investimento Analisado: FUNDO DE INVESTIMENTO CAIXA BRASIL IMA-B 5+ TÍTULOS PÚBLICOS RENDA FIXA LONGO PRAZO
Data da Análise:	10/06/2019	
Conclusão da Análise do Fundo:	O fundo possui patrimônio suficiente para suportar aplicação visando a diversificação da carteira de investimentos e respeitando os limites da Resolução CMN 3.922/2010 e 4.392/2014 e outras disposições normatizadoras e reguladoras, bem como, atende os requisitos para o credenciamento no Igarassu Previdência. Além disso, apresenta benchmark compatível com metas de rentabilidades institucionais e parâmetros técnicos de risco e performance semelhantes com outras classes de fundos do mercado e fundos credenciados.	
Instituição:	30.822.936/0001-69 - BB GESTÃO DE RECURSOS DISTRIBUIDORA DE TÍTULOS E VALORES MOBILIÁRIOS S.A.	Número do Termo de Análise de Credenciamento/Cadastramento:
Segmento:	Renda Fixa	Tipo de Ativo: FI Renda Fixa - Geral - Art. 7º, IV, a
CNPJ do Fundo de Investimento Analisado:	13077418000149	Nome do Fundo de Investimento Analisado: BB PREVIDENCIÁRIO RENDA FIXA PERFIL FUNDO DE INVESTIMENTO EM COTAS DE FUNDOS DE INVESTIMENTO
Data da Análise:	12/06/2019	
Conclusão da Análise do Fundo:	O fundo possui patrimônio suficiente para suportar aplicação visando a diversificação da carteira de investimentos e respeitando os limites da Resolução CMN 3.922/2010 e 4.392/2014 e outras disposições normatizadoras e reguladoras, bem como, atende os requisitos para o credenciamento no Igarassu Previdência. Além disso, apresenta benchmark compatível com metas de rentabilidades institucionais e parâmetros técnicos de risco e performance semelhantes com outras classes de fundos do mercado e fundos credenciados.	





MINISTÉRIO DA PREVIDÊNCIA SOCIAL - MPS
SECRETARIA DE POLÍTICAS DE PREVIDÊNCIA SOCIAL - SPPS
DEPARTAMENTO DOS REGIMES DE PREVIDÊNCIA NO SERVIÇO PÚBLICO - DRPSP

DEMONSTRATIVO DE APLICAÇÕES E INVESTIMENTOS DOS RECURSOS - DAIR

FUNDOS DE INVESTIMENTO ANALISADOS		
Instituição:	30.822.936/0001-69 - BB GESTÃO DE RECURSOS DISTRIBUIDORA DE TÍTULOS E VALORES MOBILIÁRIOS S.A.	Número do Termo de Análise de Credenciamento/Cadastramento:
Segmento:	Renda Fixa	Tipo de Ativo: FI 100% títulos TN - Art. 7º, I, b
CNPJ do Fundo de Investimento Analisado:	19768733000107	Nome do Fundo de Investimento Analisado: FUNDO DE INVESTIMENTO CAIXA BRASIL 2018 II TÍTULOS PÚBLICOS RENDA FIXA
Data da Análise:	11/06/2019	
Conclusão da Análise do Fundo:	O fundo possui patrimônio suficiente para suportar aplicação visando a diversificação da carteira de investimentos e respeitando os limites da Resolução CMN 3.922/2010 e 4.392/2014 e outras disposições normatizadoras e reguladoras, bem como, atende os requisitos para o credenciamento no Igarassu Previdência. Além disso, apresenta benchmark compatível com metas de rentabilidades institucionais e parâmetros técnicos de risco e performance semelhantes com outras classes de fundos do mercado e fundos credenciados.	
Instituição:	00.360.305/0001-04 - CAIXA ECONÔMICA FEDERAL	Número do Termo de Análise de Credenciamento/Cadastramento:
Segmento:	Renda Fixa	Tipo de Ativo: FI Renda Fixa - Geral - Art. 7º, IV, a
CNPJ do Fundo de Investimento Analisado:	14508643000155	Nome do Fundo de Investimento Analisado: FUNDO DE INVESTIMENTO CAIXA BRASIL DISPONIBILIDADES RENDA FIXA
Data da Análise:	11/06/2019	
Conclusão da Análise do Fundo:	O fundo possui patrimônio suficiente para suportar aplicação visando a diversificação da carteira de investimentos e respeitando os limites da Resolução CMN 3.922/2010 e 4.392/2014 e outras disposições normatizadoras e reguladoras, bem como, atende os requisitos para o credenciamento no Igarassu Previdência. Além disso, apresenta benchmark compatível com metas de rentabilidades institucionais e parâmetros técnicos de risco e performance semelhantes com outras classes de fundos do mercado e fundos credenciados.	
Instituição:	90.400.888/0001-42 - BANCO SANTANDER (BRASIL) S.A.	Número do Termo de Análise de Credenciamento/Cadastramento:
Segmento:	Renda Fixa	Tipo de Ativo: FI 100% títulos TN - Art. 7º, I, b
CNPJ do Fundo de Investimento Analisado:	11180607000117	Nome do Fundo de Investimento Analisado: SANTANDER FIC IMA B TIT PUB RF LP
Data da Análise:	11/06/2019	
Conclusão da Análise do Fundo:	O fundo possui patrimônio suficiente para suportar aplicação visando a diversificação da carteira de investimentos e respeitando os limites da Resolução CMN 3.922/2010 e 4.392/2014 e outras disposições normatizadoras e reguladoras, bem como, atende os requisitos para o credenciamento no Igarassu Previdência. Além disso, apresenta benchmark compatível com metas de rentabilidades institucionais e parâmetros técnicos de risco e performance semelhantes com outras classes de fundos do mercado e fundos credenciados.	
Instituição:	90.400.888/0001-42 - BANCO SANTANDER (BRASIL) S.A.	Número do Termo de Análise de Credenciamento/Cadastramento:
Segmento:	Renda Variável e Investimentos Estruturados	Tipo de Ativo: FI Multimercado - Aberto - Art. 8º, III
CNPJ do Fundo de Investimento Analisado:	03765626000187	Nome do Fundo de Investimento Analisado: SANTANDER PERFORMANCE FIC MM
Data da Análise:	10/06/2019	
Conclusão da Análise do Fundo:	O fundo possui patrimônio suficiente para suportar aplicação visando a diversificação da carteira de investimentos e respeitando os limites da Resolução CMN 3.922/2010 e 4.392/2014 e outras disposições normatizadoras e reguladoras, bem como, atende os requisitos para o credenciamento no Igarassu Previdência. Além disso, apresenta benchmark compatível com metas de rentabilidades institucionais e parâmetros técnicos de risco e performance semelhantes com outras classes de fundos do mercado e fundos credenciados.	





MINISTÉRIO DA PREVIDÊNCIA SOCIAL - MPS
SECRETARIA DE POLÍTICAS DE PREVIDÊNCIA SOCIAL - SPPS
DEPARTAMENTO DOS REGIMES DE PREVIDÊNCIA NO SERVIÇO PÚBLICO - DRPSP

DEMONSTRATIVO DE APLICAÇÕES E INVESTIMENTOS DOS RECURSOS - DAIR

FUNDOS DE INVESTIMENTO ANALISADOS		
Instituição:	90.400.888/0001-42 - BANCO SANTANDER (BRASIL) S.A.	Número do Termo de Análise de Credenciamento/Cadastramento:
Segmento:	Renda Fixa	Tipo de Ativo: FI 100% títulos TN - Art. 7º, I, b
CNPJ do Fundo de Investimento Analisado:	10979017000196	Nome do Fundo de Investimento Analisado: SANTANDER FIC IRFM1 TP RF
Data da Análise:	11/06/2019	
Conclusão da Análise do Fundo:	O fundo possui patrimônio suficiente para suportar aplicação visando a diversificação da carteira de investimentos e respeitando os limites da Resolução CMN 3.922/2010 e 4.392/2014 e outras disposições normatizadoras e reguladoras, bem como, atende os requisitos para o credenciamento no Igarassu Previdência. Além disso, apresenta benchmark compatível com metas de rentabilidades institucionais e parâmetros técnicos de risco e performance semelhantes com outras classes de fundos do mercado e fundos credenciados.	
Instituição:	90.400.888/0001-42 - BANCO SANTANDER (BRASIL) S.A.	Número do Termo de Análise de Credenciamento/Cadastramento:
Segmento:	Renda Fixa	Tipo de Ativo: FI 100% títulos TN - Art. 7º, I, b
CNPJ do Fundo de Investimento Analisado:	10979025000132	Nome do Fundo de Investimento Analisado: SANTANDER FI IRF M1 TP RF
Data da Análise:	10/06/2019	
Conclusão da Análise do Fundo:	O fundo possui patrimônio suficiente para suportar aplicação visando a diversificação da carteira de investimentos e respeitando os limites da Resolução CMN 3.922/2010 e 4.392/2014 e outras disposições normatizadoras e reguladoras, bem como, atende os requisitos para o credenciamento no Igarassu Previdência. Além disso, apresenta benchmark compatível com metas de rentabilidades institucionais e parâmetros técnicos de risco e performance semelhantes com outras classes de fundos do mercado e fundos credenciados.	
Instituição:	00.360.305/0001-04 - CAIXA ECONÔMICA FEDERAL	Número do Termo de Análise de Credenciamento/Cadastramento:
Segmento:	Renda Fixa	Tipo de Ativo: FI Renda Fixa - Geral - Art. 7º, IV, a
CNPJ do Fundo de Investimento Analisado:	05164356000184	Nome do Fundo de Investimento Analisado: CAIXA BRASIL TITULOS PUBLICOS RF
Data da Análise:	11/06/2019	
Conclusão da Análise do Fundo:	O fundo possui patrimônio suficiente para suportar aplicação visando a diversificação da carteira de investimentos e respeitando os limites da Resolução CMN 3.922/2010 e 4.392/2014 e outras disposições normatizadoras e reguladoras, bem como, atende os requisitos para o credenciamento no Igarassu Previdência. Além disso, apresenta benchmark compatível com metas de rentabilidades institucionais e parâmetros técnicos de risco e performance semelhantes com outras classes de fundos do mercado e fundos credenciados.	
Instituição:	90.400.888/0001-42 - BANCO SANTANDER (BRASIL) S.A.	Número do Termo de Análise de Credenciamento/Cadastramento:
Segmento:	Renda Fixa	Tipo de Ativo: FI 100% títulos TN - Art. 7º, I, b
CNPJ do Fundo de Investimento Analisado:	13455117000101	Nome do Fundo de Investimento Analisado: SANTANDER FIC IMA B 5 TIT PUB RF
Data da Análise:	11/06/2019	
Conclusão da Análise do Fundo:	O fundo possui patrimônio suficiente para suportar aplicação visando a diversificação da carteira de investimentos e respeitando os limites da Resolução CMN 3.922/2010 e 4.392/2014 e outras disposições normatizadoras e reguladoras, bem como, atende os requisitos para o credenciamento no Igarassu Previdência. Além disso, apresenta benchmark compatível com metas de rentabilidades institucionais e parâmetros técnicos de risco e performance semelhantes com outras classes de fundos do mercado e fundos credenciados.	





MINISTÉRIO DA PREVIDÊNCIA SOCIAL - MPS
SECRETARIA DE POLÍTICAS DE PREVIDÊNCIA SOCIAL - SPPS
DEPARTAMENTO DOS REGIMES DE PREVIDÊNCIA NO SERVIÇO PÚBLICO - DRPSP

DEMONSTRATIVO DE APLICAÇÕES E INVESTIMENTOS DOS RECURSOS - DAIR

FUNDOS DE INVESTIMENTO ANALISADOS		
Instituição:	30.822.936/0001-69 - BB GESTÃO DE RECURSOS DISTRIBUIDORA DE TÍTULOS E VALORES MOBILIÁRIOS S.A.	Número do Termo de Análise de Credenciamento/Cadastramento:
Segmento:	Renda Fixa	Tipo de Ativo: FI 100% títulos TN - Art. 7º, I, b
CNPJ do Fundo de Investimento Analisado:	07861554000122	Nome do Fundo de Investimento Analisado: BB PREVIDENCIÁRIO RENDA FIXA IMA-B FUNDO DE INVESTIMENTO
Data da Análise:	10/06/2019	
Conclusão da Análise do Fundo:	O fundo possui patrimônio suficiente para suportar aplicação visando a diversificação da carteira de investimentos e respeitando os limites da Resolução CMN 3.922/2010 e 4.392/2014 e outras disposições normatizadoras e reguladoras, bem como, atende os requisitos para o credenciamento no Igarassu Previdência. Além disso, apresenta benchmark compatível com metas de rentabilidades institucionais e parâmetros técnicos de risco e performance semelhantes com outras classes de fundos do mercado e fundos credenciados.	
Instituição:	00.360.305/0001-04 - CAIXA ECONÔMICA FEDERAL	Número do Termo de Análise de Credenciamento/Cadastramento:
Segmento:	Renda Fixa	Tipo de Ativo: FI 100% títulos TN - Art. 7º, I, b
CNPJ do Fundo de Investimento Analisado:	14508605000100	Nome do Fundo de Investimento Analisado: CAIXA FI BRASIL IRF M RF LP
Data da Análise:	10/06/2019	
Conclusão da Análise do Fundo:	O fundo possui patrimônio suficiente para suportar aplicação visando a diversificação da carteira de investimentos e respeitando os limites da Resolução CMN 3.922/2010 e 4.392/2014 e outras disposições normatizadoras e reguladoras, bem como, atende os requisitos para o credenciamento no Igarassu Previdência. Além disso, apresenta benchmark compatível com metas de rentabilidades institucionais e parâmetros técnicos de risco e performance semelhantes com outras classes de fundos do mercado e fundos credenciados.	
Instituição:	00.360.305/0001-04 - CAIXA ECONÔMICA FEDERAL	Número do Termo de Análise de Credenciamento/Cadastramento:
Segmento:	Renda Variável e Investimentos Estruturados	Tipo de Ativo: FI de Ações - Geral - Art. 8º, II, a
CNPJ do Fundo de Investimento Analisado:	17502937000168	Nome do Fundo de Investimento Analisado: FIA CAIXA INSTITUCIONAL BDR NIVEL I
Data da Análise:	10/06/2019	
Conclusão da Análise do Fundo:	O fundo possui patrimônio suficiente para suportar aplicação visando a diversificação da carteira de investimentos e respeitando os limites da Resolução CMN 3.922/2010 e 4.392/2014 e outras disposições normatizadoras e reguladoras, bem como, atende os requisitos para o credenciamento no Igarassu Previdência.	
Instituição:	10.231.177/0001-52 - Santander Brasil Gestao De Recursos Ltda	Número do Termo de Análise de Credenciamento/Cadastramento:
Segmento:	Renda Variável e Investimentos Estruturados	Tipo de Ativo: FI de Ações - Índices c/ no mínimo 50 ações - Art. 8º, I, a
CNPJ do Fundo de Investimento Analisado:	01699688000102	Nome do Fundo de Investimento Analisado: SANTANDER IBOVESPA ATIVO INSTITUCIONAL AÇÕES
Data da Análise:	11/06/2019	
Conclusão da Análise do Fundo:	O fundo possui patrimônio suficiente para suportar aplicação visando a diversificação da carteira de investimentos e respeitando os limites da Resolução CMN 3.922/2010 e 4.392/2014 e outras disposições normatizadoras e reguladoras, bem como, atende os requisitos para o credenciamento no Igarassu Previdência. Além disso, apresenta benchmark compatível com metas de rentabilidades institucionais e parâmetros técnicos de risco e performance semelhantes com outras classes de fundos do mercado e fundos credenciados.	





MINISTÉRIO DA PREVIDÊNCIA SOCIAL - MPS
SECRETARIA DE POLÍTICAS DE PREVIDÊNCIA SOCIAL - SPPS
DEPARTAMENTO DOS REGIMES DE PREVIDÊNCIA NO SERVIÇO PÚBLICO - DRPSP

DEMONSTRATIVO DE APLICAÇÕES E INVESTIMENTOS DOS RECURSOS - DAIR

FUNDOS DE INVESTIMENTO ANALISADOS	
Instituição:	30.822.936/0001-69 - BB GESTÃO DE RECURSOS DISTRIBUIDORA DE TÍTULOS E VALORES MOBILIÁRIOS S.A. Número do Termo de Análise de Credenciamento/Cadastramento:
Segmento:	Renda Fixa Tipo de Ativo: FI 100% títulos TN - Art. 7º, I, b
CNPJ do Fundo de Investimento Analisado:	25078994000190 Nome do Fundo de Investimento Analisado: BB PREVIDENCIÁRIO RENDA FIXA ALOCAÇÃO ATIVA FUNDO DE INVESTIMENTO EM COTAS DE FUNDOS DE INVESTIMENTO
Data da Análise:	12/06/2019
Conclusão da Análise do Fundo:	O fundo possui patrimônio suficiente para suportar aplicação visando a diversificação da carteira de investimentos e respeitando os limites da Resolução CMN 3.922/2010 e 4.392/2014 e outras disposições normatizadoras e reguladoras, bem como, atende os requisitos para o credenciamento no Igarassu Previdência. Além disso, apresenta benchmark compatível com metas de rentabilidades institucionais e parâmetros técnicos de risco e performance semelhantes com outras classes de fundos do mercado e fundos credenciados.
Instituição:	30.822.936/0001-69 - BB GESTÃO DE RECURSOS DISTRIBUIDORA DE TÍTULOS E VALORES MOBILIÁRIOS S.A. Número do Termo de Análise de Credenciamento/Cadastramento:
Segmento:	Renda Fixa Tipo de Ativo: FI 100% títulos TN - Art. 7º, I, b
CNPJ do Fundo de Investimento Analisado:	07111384000169 Nome do Fundo de Investimento Analisado: BB PREVIDENCIÁRIO RENDA FIXA IRF-M TÍTULOS PÚBLICOS FUNDO DE INVESTIMENTO
Data da Análise:	12/06/2019
Conclusão da Análise do Fundo:	O fundo possui patrimônio suficiente para suportar aplicação visando a diversificação da carteira de investimentos e respeitando os limites da Resolução CMN 3.922/2010 e 4.392/2014 e outras disposições normatizadoras e reguladoras, bem como, atende os requisitos para o credenciamento no Igarassu Previdência. Além disso, apresenta benchmark compatível com metas de rentabilidades institucionais e parâmetros técnicos de risco e performance semelhantes com outras classes de fundos do mercado e fundos credenciados.
Instituição:	00.360.305/0001-04 - CAIXA ECONÔMICA FEDERAL Número do Termo de Análise de Credenciamento/Cadastramento:
Segmento:	Renda Fixa Tipo de Ativo: FI Renda Fixa - Geral - Art. 7º, IV, a
CNPJ do Fundo de Investimento Analisado:	23215097000155 Nome do Fundo de Investimento Analisado: FUNDO DE INVESTIMENTO EM COTAS DE FUNDOS DE INVESTIMENTO CAIXA BRASIL GESTÃO ESTRATÉGICA RENDA FIXA
Data da Análise:	11/06/2019
Conclusão da Análise do Fundo:	O fundo possui patrimônio suficiente para suportar aplicação visando a diversificação da carteira de investimentos e respeitando os limites da Resolução CMN 3.922/2010 e 4.392/2014 e outras disposições normatizadoras e reguladoras, bem como, atende os requisitos para o credenciamento no Igarassu Previdência. Além disso, apresenta benchmark compatível com metas de rentabilidades institucionais e parâmetros técnicos de risco e performance semelhantes com outras classes de fundos do mercado e fundos credenciados.
Instituição:	00.360.305/0001-04 - CAIXA ECONÔMICA FEDERAL Número do Termo de Análise de Credenciamento/Cadastramento:
Segmento:	Renda Variável e Investimentos Estruturados Tipo de Ativo: ETF - Índice de Ações (c/ no mínimo 50) - Art. 8º, I, b
CNPJ do Fundo de Investimento Analisado:	03737217000177 Nome do Fundo de Investimento Analisado: FUNDO DE INVESTIMENTO EM AÇÕES CAIXA BRASIL IBX-50
Data da Análise:	11/06/2019
Conclusão da Análise do Fundo:	O fundo possui patrimônio suficiente para suportar aplicação visando a diversificação da carteira de investimentos e respeitando os limites da Resolução CMN 3.922/2010 e 4.392/2014 e outras disposições normatizadoras e reguladoras, bem como, atende os requisitos para o credenciamento no Igarassu Previdência. Além disso, apresenta benchmark compatível com metas de rentabilidades institucionais e parâmetros técnicos de risco e performance semelhantes com outras classes de fundos do mercado e fundos credenciados.





MINISTÉRIO DA PREVIDÊNCIA SOCIAL - MPS

SECRETARIA DE POLÍTICAS DE PREVIDÊNCIA SOCIAL - SPPS

DEPARTAMENTO DOS REGIMES DE PREVIDÊNCIA NO SERVIÇO PÚBLICO - DRPSP

DEMONSTRATIVO DE APLICAÇÕES E INVESTIMENTOS DOS RECURSOS - DAIR

FUNDOS DE INVESTIMENTO ANALISADOS		
Instituição:	00.360.305/0001-04 - CAIXA ECONÔMICA FEDERAL	Número do Termo de Análise de Credenciamento/Cadastramento:
Segmento:	Renda Variável e Investimentos Estruturados	Tipo de Ativo: FI de Ações - Geral - Art. 8º, II, a
CNPJ do Fundo de Investimento Analisado:	10551382000103	Nome do Fundo de Investimento Analisado: FUNDO DE INVESTIMENTO EM AÇÕES CAIXA INFRAESTRUTURA
Data da Análise:	15/06/2019	
Conclusão da Análise do Fundo:	O fundo possui patrimônio suficiente para suportar aplicação visando a diversificação da carteira de investimentos e respeitando os limites da Resolução CMN 3.922/2010 e 4.392/2014 e outras disposições normatizadoras e reguladoras, bem como, atende os requisitos para o credenciamento no Igarassu Previdência. Além disso, apresenta benchmark compatível com metas de rentabilidades institucionais e parâmetros técnicos de risco e performance semelhantes com outras classes de fundos do mercado e fundos credenciados.	
Instituição:	00.360.305/0001-04 - CAIXA ECONÔMICA FEDERAL	Número do Termo de Análise de Credenciamento/Cadastramento:
Segmento:	Renda Variável e Investimentos Estruturados	Tipo de Ativo: FI de Ações - Geral - Art. 8º, II, a
CNPJ do Fundo de Investimento Analisado:	05900798000141	Nome do Fundo de Investimento Analisado: FUNDO DE INVESTIMENTO EM AÇÕES CAIXA DIVIDENDOS
Data da Análise:	15/06/2019	
Conclusão da Análise do Fundo:	O fundo possui patrimônio suficiente para suportar aplicação visando a diversificação da carteira de investimentos e respeitando os limites da Resolução CMN 3.922/2010 e 4.392/2014 e outras disposições normatizadoras e reguladoras, bem como, atende os requisitos para o credenciamento no Igarassu Previdência. Além disso, apresenta benchmark compatível com metas de rentabilidades institucionais e parâmetros técnicos de risco e performance semelhantes com outras classes de fundos do mercado e fundos credenciados.	
Instituição:	00.360.305/0001-04 - CAIXA ECONÔMICA FEDERAL	Número do Termo de Análise de Credenciamento/Cadastramento:
Segmento:	Renda Variável e Investimentos Estruturados	Tipo de Ativo: FI de Ações - Geral - Art. 8º, II, a
CNPJ do Fundo de Investimento Analisado:	15154220000147	Nome do Fundo de Investimento Analisado: FUNDO DE INVESTIMENTO EM AÇÕES CAIXA SMALL CAPS ATIVO
Data da Análise:	15/06/2019	
Conclusão da Análise do Fundo:	O fundo possui patrimônio suficiente para suportar aplicação visando a diversificação da carteira de investimentos e respeitando os limites da Resolução CMN 3.922/2010 e 4.392/2014 e outras disposições normatizadoras e reguladoras, bem como, atende os requisitos para o credenciamento no Igarassu Previdência. Além disso, apresenta benchmark compatível com metas de rentabilidades institucionais e parâmetros técnicos de risco e performance semelhantes com outras classes de fundos do mercado e fundos credenciados.	





MINISTÉRIO DA PREVIDÊNCIA SOCIAL - MPS
 SECRETARIA DE POLÍTICAS DE PREVIDÊNCIA SOCIAL - SPPS
 DEPARTAMENTO DOS REGIMES DE PREVIDÊNCIA NO SERVIÇO PÚBLICO - DRPSP

DEMONSTRATIVO DE APLICAÇÕES E INVESTIMENTOS DOS RECURSOS - DAIR

CARTEIRA DE INVESTIMENTOS								
SEGMENTO	TIPO DE ATIVO	LIMITE DA RESOLUÇÃO CMN %	FUNDO / PLANO CONSTITUÍDO	CARTEIRA ADMINISTRADA	IDENTIFICAÇÃO DO ATIVO	INDEXADOR / ÍNDICE DE REFERÊNCIA	QUANTIDADE	% DE RECURSOS DO RPPS
							VALOR ATUAL ATIVO	VALOR ATUAL DO PATRIMÔNIO LÍQUIDO DO FUNDO
							VALOR TOTAL ATUAL	% PATRIMÔNIO LÍQUIDO DO FUNDO
Renda Fixa	FI 100% títulos TN - Art. 7º, I, b	100,00	PLANO FINANCEIRO		13.322.205/0001-35 - BB PREVIDENCIÁRIO RENDA FIXA IDKA2 TÍTULOS PÚBLICOS FUNDO DE INVESTIMENTO	IDKA	27328,5286800000	0,16
							R\$ 2,5744693580	R\$ 7.650.717.820,5500000000
							R\$ 70.356,4600000000	0,00
Renda Fixa	FI 100% títulos TN - Art. 7º, I, b	100,00	TAXA DE ADMINISTRAÇÃO		11.180.607/0001-17 - SANTANDER FIC IMA B TIT PUB RF LP	IMA-B	2144,0760090000	1,62
							R\$ 338,2547602000	R\$ 17.937.429,6600000000
							R\$ 725.243,9200000000	4,04
Renda Fixa	FI 100% títulos TN - Art. 7º, I, b	100,00	PLANO FINANCEIRO		13.327.340/0001-73 - BB PREVIDENCIÁRIO RENDA FIXA IMA-B5+ TÍTULOS PÚBLICOS FUNDO DE INVESTIMENTO	IMA-B 5+	1884897,2981820000	13,39
							R\$ 3,1784421360	R\$ 2.903.496.743,9000000000
							R\$ 5.991.036,9900000000	0,21
Renda Fixa	FI 100% títulos TN - Art. 7º, I, b	100,00	PLANO FINANCEIRO		07.442.078/0001-05 - BB PREVIDENCIÁRIO RENDA FIXA IMA-B TÍTULOS PÚBLICOS FUNDO DE INVESTIMENTO	IMA-B	1954677,9328570000	25,48
							R\$ 5,8302998610	R\$ 5.956.790.005,5600000000
							R\$ 11.396.358,4800000000	0,19
Renda Fixa	FI 100% títulos TN - Art. 7º, I, b	100,00	PLANO FINANCEIRO		03.543.447/0001-03 - BB PREVIDENCIÁRIO RENDA FIXA IMA-B 5 LP FUNDO DE INVESTIMENTOS EM COTAS DE FI	IMA-B 5	161631,1229790000	6,64
							R\$ 18,3650720000	R\$ 4.148.984.501,9800000000
							R\$ 2.968.367,2100000000	0,07
Renda Fixa	FI 100% títulos TN - Art. 7º, I, b	100,00	PLANO FINANCEIRO		25.078.994/0001-90 - BB PREVIDENCIÁRIO RENDA FIXA ALOCAÇÃO ATIVA FUNDO DE INVESTIMENTO EM COTAS DE FUNDOS DE INVESTIMENTO	IMA-Geral	3961635,5759950000	12,46
							R\$ 1,4069047070	R\$ 7.645.235.508,1500000000
							R\$ 5.573.643,7400000000	0,07
Renda Fixa	FI 100% títulos TN - Art. 7º, I, b	100,00	PLANO FINANCEIRO		11.180.607/0001-17 - SANTANDER FIC IMA B TIT PUB RF LP	IMA-B	311,3305010000	0,24
							R\$ 338,2547602000	R\$ 17.937.429,6600000000
							R\$ 105.309,0200000000	0,59
Renda Fixa	FI 100% títulos TN - Art. 7º, I, b	100,00	PLANO PREVIDENCIÁRIO		13.327.340/0001-73 - BB PREVIDENCIÁRIO RENDA FIXA IMA-B5+ TÍTULOS PÚBLICOS FUNDO DE INVESTIMENTO	IMA-B 5+	266857,8927130000	1,90
							R\$ 3,1784421360	R\$ 2.903,49€
							R\$ 848.192,3700000000	





MINISTÉRIO DA PREVIDÊNCIA SOCIAL - MPS
 SECRETARIA DE POLÍTICAS DE PREVIDÊNCIA SOCIAL - SPPS
 DEPARTAMENTO DOS REGIMES DE PREVIDÊNCIA NO SERVIÇO PÚBLICO - DRPSP

DEMONSTRATIVO DE APLICAÇÕES E INVESTIMENTOS DOS RECURSOS - DAIR

CARTEIRA DE INVESTIMENTOS								
SEGMENTO	TIPO DE ATIVO	LIMITE DA RESOLUÇÃO CMN %	FUNDO / PLANO CONSTITUÍDO	CARTEIRA ADMINISTRADA	IDENTIFICAÇÃO DO ATIVO	INDEXADOR / ÍNDICE DE REFERÊNCIA	QUANTIDADE	% DE RECURSOS DO RPPS
							VALOR ATUAL ATIVO	VALOR ATUAL DO PATRIMÔNIO LÍQUIDO DO FUNDO
							VALOR TOTAL ATUAL	% PATRIMÔNIO LÍQUIDO DO FUNDO
Renda Fixa	FI 100% títulos TN - Art. 7º, I, b	100,00	PLANO PREVIDENCIÁRIO		07.442.078/0001-05 - BB PREVIDENCIÁRIO RENDA FIXA IMA-B TÍTULOS PÚBLICOS FUNDO DE INVESTIMENTO	IMA-B	283022,0914600000	3,69
							R\$ 5.8302998610	R\$ 5.956.790.005,5600000000
							R\$ 1.650.103,6600000000	0,03
Renda Fixa	FI 100% títulos TN - Art. 7º, I, b	100,00	PLANO PREVIDENCIÁRIO		03.543.447/0001-03 - BB PREVIDENCIÁRIO RENDA FIXA IMA-B 5 LP FUNDO DE INVESTIMENTOS EM COTAS DE FI	IMA-B 5	43003,6790130000	1,77
							R\$ 18,3650725750	R\$ 4.148.984.501,9800000000
							R\$ 789.765,6900000000	0,02
Renda Fixa	FI 100% títulos TN - Art. 7º, I, b	100,00	TAXA DE ADMINISTRAÇÃO		14.504.578/0001-90 - SANTANDER FUNDO DE INVESTIMENTO EM COTAS DE FUNDOS DE INVESTIMENTO IMA-B INSTITUCIONAL TP RF LP	IMA-B	10450,8637630000	0,60
							R\$ 25,5923578000	R\$ 1.252.135.158,5300000000
							R\$ 267.462,2400000000	0,02
Renda Fixa	FI 100% títulos TN - Art. 7º, I, b	100,00	PLANO PREVIDENCIÁRIO		14.504.578/0001-90 - SANTANDER FUNDO DE INVESTIMENTO EM COTAS DE FUNDOS DE INVESTIMENTO IMA-B INSTITUCIONAL TP RF LP	IMA-B	18397,0522690000	1,05
							R\$ 25,5923578000	R\$ 1.252.135.158,5300000000
							R\$ 470.823,9400000000	0,04
Sub-total por Tipo de Ativo	FI 100% títulos TN - Art. 7º, I, b						8.614.357,44	68,98
							R\$ 30.856.663,72	
Renda Fixa	FI Renda Fixa - Geral - Art. 7º, IV, a	40,00	TAXA DE ADMINISTRAÇÃO		06.095.438/0001-87 - SANTANDER FIC FI INSTITUCIONAL RF	Outros (especificar)	1737,8196230000	1,96
							R\$ 504,6208881000	R\$ 814.569.520,2800000000
							R\$ 876.940,0800000000	0,11
Renda Fixa	FI Renda Fixa - Geral - Art. 7º, IV, a	40,00	PLANO FINANCEIRO		19.303.795/0001-35 - BB PREVIDENCIÁRIO RENDA FIXA TÍTULOS PÚBLICOS IPCA III FUNDO DE INVESTIMENTO	IPCA	936329,4930590000	4,35
							R\$ 2,0771769880	R\$ 859.606.335,9500000000
							R\$ 1.944.922,0800000000	0,23
Renda Fixa	FI Renda Fixa - Geral - Art. 7º, IV, a	40,00	PLANO FINANCEIRO		06.095.438/0001-87 - SANTANDER FIC FI INSTITUCIONAL RF	CDI	0,0000000000	0,00
							R\$ 504,6208881000	R\$ 814,56
							R\$ 0,0000000000	





MINISTÉRIO DA PREVIDÊNCIA SOCIAL - MPS
 SECRETARIA DE POLÍTICAS DE PREVIDÊNCIA SOCIAL - SPPS
 DEPARTAMENTO DOS REGIMES DE PREVIDÊNCIA NO SERVIÇO PÚBLICO - DRPSP

DEMONSTRATIVO DE APLICAÇÕES E INVESTIMENTOS DOS RECURSOS - DAIR

CARTEIRA DE INVESTIMENTOS								
SEGMENTO	TIPO DE ATIVO	LIMITE DA RESOLUÇÃO CMN %	FUNDO / PLANO CONSTITUÍDO	CARTEIRA ADMINISTRADA	IDENTIFICAÇÃO DO ATIVO	INDEXADOR / ÍNDICE DE REFERÊNCIA	QUANTIDADE	% DE RECURSOS DO RPPS
							VALOR ATUAL ATIVO	VALOR ATUAL DO PATRIMÔNIO LÍQUIDO DO FUNDO
							VALOR TOTAL ATUAL	% PATRIMÔNIO LÍQUIDO DO FUNDO
Sub-total por Tipo de Ativo	FI Renda Fixa - Geral - Art. 7º, IV, a						938.067,31	6,31
							R\$ 2.821.862,16	
Sub-total por Segmento							9552424.7571030000	75,29
							R\$ 33.678.525,88	
Renda Variável e Investimentos Estruturados	FI de Ações - Índices c/ no mínimo 50 ações - Art. 8º, I, a	30,00	PLANO PREVIDENCIÁRIO		01.699.688/0001-02 - SANTANDER IBOVESPA ATIVO INSTITUCIONAL AÇÕES	IBOVESPA	43323,9859570000	1,72
							R\$ 17.7528823000	R\$ 621.465.830,0000000000
							R\$ 769.125,6200000000	0,12
Sub-total por Tipo de Ativo	FI de Ações - Índices c/ no mínimo 50 ações - Art. 8º, I, a						43.323,99	1,72
							R\$ 769.125,62	
Renda Variável e Investimentos Estruturados	ETF - Índice de Ações (c/ no mínimo 50) - Art. 8º, I, b	30,00	PLANO FINANCEIRO		03.737.217/0001-77 - FUNDO DE INVESTIMENTO EM AÇÕES CAIXA BRASIL IBX-50	IBOVESPA	1091866,4800370000	3,16
							R\$ 1,2963780000	R\$ 501.044.753,5200000000
							R\$ 1.415.471,6800000000	0,28
Sub-total por Tipo de Ativo	ETF - Índice de Ações (c/ no mínimo 50) - Art. 8º, I, b						1.091.866,48	3,16
							R\$ 1.415.471,68	
Renda Variável e Investimentos Estruturados	FI de Ações - Geral - Art. 8º, II, a	20,00	PLANO FINANCEIRO		17.502.937/0001-68 - FIA CAIXA INSTITUCIONAL BDR NIVEL I	Outros (especificar)	1439039,1589935900	10,07
							R\$ 3,1303880000	R\$ 573.901.774,8700000000
							R\$ 4.504.750,9100000000	0,78
Renda Variável e Investimentos Estruturados	FI de Ações - Geral - Art. 8º, II, a	20,00	PLANO FINANCEIRO		15.154.220/0001-47 - FUNDO DE INVESTIMENTO EM AÇÕES CAIXA SMALL CAPS ATIVO	Outros (especificar)	803476,3534210000	2,94
							R\$ 1,6369230000	R\$ 463,860
							R\$ 1.315.228,9200000000	





MINISTÉRIO DA PREVIDÊNCIA SOCIAL - MPS
 SECRETARIA DE POLÍTICAS DE PREVIDÊNCIA SOCIAL - SPPS
 DEPARTAMENTO DOS REGIMES DE PREVIDÊNCIA NO SERVIÇO PÚBLICO - DRPSP

DEMONSTRATIVO DE APLICAÇÕES E INVESTIMENTOS DOS RECURSOS - DAIR

CARTEIRA DE INVESTIMENTOS								
SEGMENTO	TIPO DE ATIVO	LIMITE DA RESOLUÇÃO CMN %	FUNDO / PLANO CONSTITUÍDO	CARTEIRA ADMINISTRADA	IDENTIFICAÇÃO DO ATIVO	INDEXADOR / ÍNDICE DE REFERÊNCIA	QUANTIDADE	% DE RECURSOS DO RPPS
							VALOR ATUAL ATIVO	VALOR ATUAL DO PATRIMÔNIO LÍQUIDO DO FUNDO
							VALOR TOTAL ATUAL	% PATRIMÔNIO LÍQUIDO DO FUNDO
Renda Variável e Investimentos Estruturados	FI de Ações - Geral - Art. 8º, II, a	20,00	PLANO FINANCEIRO		10.551.382/0001-03 - FUNDO DE INVESTIMENTO EM AÇÕES CAIXA INFRAESTRUTURA	IBOVESPA	775194.9906570000	2,93
							R\$ 1.6920380000	R\$ 159.146.392,4600000000
							R\$ 1.311.659,3800000000	0,82
Renda Variável e Investimentos Estruturados	FI de Ações - Geral - Art. 8º, II, a	20,00	PLANO FINANCEIRO		05.900.798/0001-41 - FUNDO DE INVESTIMENTO EM AÇÕES CAIXA DIVIDENDOS	Outros (especificar)	475552,2440170000	3,89
							R\$ 3,6557710000	R\$ 102.120.593,4800000000
							R\$ 1.738.510,1000000000	1,70
Sub-total por Tipo de Ativo	FI de Ações - Geral - Art. 8º, II, a						3.493.262,75	19,83
							R\$ 8.870.149,31	
Sub-total por Segmento							4628453.2130825900	24,71
							R\$ 11.054.746,61	
Disponibilidades Financeiras					1361 / 15.527-6 - 1 Banco do Brasil S.A.		1,0000000000	0,00
							R\$ 0,0000000000	
							R\$ 0,0000000000	
Disponibilidades Financeiras					2191 / 65-0 - 104 Caixa Econômica Federal		1,0000000000	0,00
							R\$ 33,9900000000	
							R\$ 33,9900000000	
Disponibilidades Financeiras					4025 / 13.000.095-5 - 33 Banco Santander (Brasil) S.A.		1,0000000000	0,77
							R\$ 346.017,3100000000	
							R\$ 346.017,3100000000	
Disponibilidades Financeiras					4025 / 13.000.104-2 - 33 Banco Santander (Brasil) S.A.		1,0000000000	0,00
							R\$ 820,5000000000	
							R\$ 820,5000000000	





MINISTÉRIO DA PREVIDÊNCIA SOCIAL - MPS

SECRETARIA DE POLÍTICAS DE PREVIDÊNCIA SOCIAL - SPPS

DEPARTAMENTO DOS REGIMES DE PREVIDÊNCIA NO SERVIÇO PÚBLICO - DRPSP

DEMONSTRATIVO DE APLICAÇÕES E INVESTIMENTOS DOS RECURSOS - DAIR

CARTEIRA DE INVESTIMENTOS								
SEGMENTO	TIPO DE ATIVO	LIMITE DA RESOLUÇÃO CMN %	FUNDO / PLANO CONSTITUÍDO	CARTEIRA ADMINISTRADA	IDENTIFICAÇÃO DO ATIVO	INDEXADOR / ÍNDICE DE REFERÊNCIA	QUANTIDADE	% DE RECURSOS DO RPPS
							VALOR ATUAL ATIVO	VALOR ATUAL DO PATRIMÔNIO LÍQUIDO DO FUNDO
							VALOR TOTAL ATUAL	% PATRIMÔNIO LÍQUIDO DO FUNDO
Disponibilidades Financeiras					4025 / 45.000.002-6 - 33 Banco Santander (Brasil) S.A.		1,0000000000	0,00
							R\$ 0,0000000000	
							R\$ 0,0000000000	
Disponibilidades Financeiras					1361 / 53.041-7 - 1 Banco do Brasil S.A.		1,0000000000	0,00
							R\$ 0,0000000000	
							R\$ 0,0000000000	
Sub-total por Segmento							6,0000000000	0,78
							R\$ 346.871,80	

TOTAL DE RECURSOS DO RPPS PARA CÔMPUTO DOS LIMITES: R\$ 44.733.272,49

TOTAL GERAL DE RECURSOS DO RPPS: R\$ 45.080.144,29





MINISTÉRIO DA PREVIDÊNCIA SOCIAL - MPS

SECRETARIA DE POLÍTICAS DE PREVIDÊNCIA SOCIAL - SPPS

DEPARTAMENTO DOS REGIMES DE PREVIDÊNCIA NO SERVIÇO PÚBLICO - DRPSP

DEMONSTRATIVO DE APLICAÇÕES E INVESTIMENTOS DOS RECURSOS - DAIR

APLICAÇÕES E RESGATES					
Nº da APR	Tipo da Operação	Data da Operação	Data de Liquidação	Quantidade	Valor da Operação
A1908001	Resgate / Venda	28/08/2019		189615.4535340000	R\$ 1.100.000,00
A1908011	Nova Aplicação em Ativo Mantido na Carteira	16/08/2019		2757.0960770000	R\$ 50.787,40
A1908005	Nova Aplicação em Ativo Mantido na Carteira	09/08/2019		1926.9589970000	R\$ 50.000,00
A1908002	Nova Aplicação em Ativo Mantido na Carteira	09/08/2019		1808.7516250000	R\$ 46.932,80
A1908003	Nova Aplicação em Ativo Mantido na Carteira	12/08/2019		1560.9371430000	R\$ 40.398,12
A1908006	Resgate / Venda	12/08/2019		19.8679240000	R\$ 10.000,00
A1908004	Resgate / Venda	15/08/2019		24427.1395000000	R\$ 50.787,40
A1908007	Aplicação Inicial / Compra / Aporte ou Vinculação de Bens	02/08/2019		596.9133230000	R\$ 300.000,00
A1908008	Resgate / Venda	05/08/2019		557.0740710000	R\$ 280.000,00
A1908009	Nova Aplicação em Ativo Mantido na Carteira	12/08/2019		1598.7350300000	R\$ 804.681,49
A1908010	Resgate / Venda	27/08/2019		1638.5742820000	R\$ 826.388,19





MINISTÉRIO DA PREVIDÊNCIA SOCIAL - MPS
 SECRETARIA DE POLÍTICAS DE PREVIDÊNCIA SOCIAL - SPSS
 DEPARTAMENTO DOS REGIMES DE PREVIDÊNCIA NO SERVIÇO PÚBLICO - DRPSP

DEMONSTRATIVO DE APLICAÇÕES E INVESTIMENTOS DOS RECURSOS - DAIR

PORTFÓLIO									
SEGMENTO	TIPO DE ATIVO	LIMITE RESOLUÇÃO CMN (%)	LIMITE INFERIOR (%)	ESTRATÉGIA ALVO (%)	LIMITE SUPERIOR (%)	FUNDO / PLANO CONSTITUÍDO	CARTEIRA ADMINISTRADA	IDENTIFICAÇÃO DO ATIVO	INDEXADOR / ÍNDICE DE REFERÊNCIA
Renda Fixa	FI 100% títulos TN - Art. 7º, I, b	100.00				PLANO FINANCEIRO		13.322.205/0001-35 - BB PREVIDENCIÁRIO RENDA FIXA IDKA2 TÍTULOS PÚBLICOS FUNDO DE INVESTIMENTO	IDKA
		Quantidade	Valor Ativo			Valor Total		% Recursos RPPS	
Mês Atual		27328.5286800000	R\$ 2,57			R\$ 70.356,46		0,00 %	
Mês Anterior		27328.5286800000	R\$ 2,57			R\$ 70.319,69		0,00 %	
AVALIAÇÃO DO DESEMPENHO E EVOLUÇÃO DAS APLICAÇÕES (Mês Atual x Mês Anterior)								COMPOSIÇÃO DA CARTEIRA (PRAZO)	
RENTABILIDADE DO ATIVO (%)	EVOLUÇÃO DA APLICAÇÃO (%)	VARIAÇÃO PATRIMONIAL	RENTABILIDADE LÍQUIDA ESTIMADA NO MÊS (%)	VARIAÇÃO PERCENTUAL DO ÍNDICE DE REFERÊNCIA (%)	CONTRIBUIÇÃO EM RELAÇÃO AO ÍNDICE DE REFERÊNCIA/ OU DESEMPENHO DO FUNDO COMO % DO ÍNDICE DE REFERÊNCIA		PRAZO MÉDIO DA CARTEIRA DE TÍTULOS DO FUNDO (EM MESES (30) DIAS) NO ÚLTIMO DIA ÚTIL DO MÊS		
10.005,00 %	10.005,00 %								
SEGMENTO	TIPO DE ATIVO	LIMITE RESOLUÇÃO CMN (%)	LIMITE INFERIOR (%)	ESTRATÉGIA ALVO (%)	LIMITE SUPERIOR (%)	FUNDO / PLANO CONSTITUÍDO	CARTEIRA ADMINISTRADA	IDENTIFICAÇÃO DO ATIVO	INDEXADOR / ÍNDICE DE REFERÊNCIA
Renda Fixa	FI 100% títulos TN - Art. 7º, I, b	100.00				TAXA DE ADMINISTRAÇÃO		11.180.607/0001-17 - SANTANDER FIC IMA B TIT PUB RF LP	IMA-B
		Quantidade	Valor Ativo			Valor Total		% Recursos RPPS	
Mês Atual		2144.0760090000	R\$ 338,25			R\$ 725.243,92		2,00 %	
Mês Anterior		2144.0760090000	R\$ 339,83			R\$ 728.617,88		2,00 %	
AVALIAÇÃO DO DESEMPENHO E EVOLUÇÃO DAS APLICAÇÕES (Mês Atual x Mês Anterior)								COMPOSIÇÃO DA CARTEIRA (PRAZO)	
RENTABILIDADE DO ATIVO (%)	EVOLUÇÃO DA APLICAÇÃO (%)	VARIAÇÃO PATRIMONIAL	RENTABILIDADE LÍQUIDA ESTIMADA NO MÊS (%)	VARIAÇÃO PERCENTUAL DO ÍNDICE DE REFERÊNCIA (%)	CONTRIBUIÇÃO EM RELAÇÃO AO ÍNDICE DE REFERÊNCIA/ OU DESEMPENHO DO FUNDO COMO % DO ÍNDICE DE REFERÊNCIA		PRAZO MÉDIO DA CARTEIRA DE TÍTULOS DO FUNDO (EM MESES (30) DIAS) NO ÚLTIMO DIA ÚTIL DO MÊS		
9.954,00 %	9.954,00 %								





MINISTÉRIO DA PREVIDÊNCIA SOCIAL - MPS
 SECRETARIA DE POLÍTICAS DE PREVIDÊNCIA SOCIAL - SPPS
 DEPARTAMENTO DOS REGIMES DE PREVIDÊNCIA NO SERVIÇO PÚBLICO - DRPSP

DEMONSTRATIVO DE APLICAÇÕES E INVESTIMENTOS DOS RECURSOS - DAIR

SEGMENTO	TIPO DE ATIVO	LIMITE RESOLUÇÃO CMN (%)	LIMITE INFERIOR (%)	ESTRATÉGIA ALVO (%)	LIMITE SUPERIOR (%)	FUNDO / PLANO CONSTITUÍDO	CARTEIRA ADMINISTRADA	IDENTIFICAÇÃO DO ATIVO	INDEXADOR / ÍNDICE DE REFERÊNCIA
Renda Fixa	FI 100% títulos TN - Art. 7º, I, b	100.00				PLANO FINANCEIRO		13.327.340/0001-73 - BB PREVIDENCIÁRIO RENDA FIXA IMA-B5+ TÍTULOS PÚBLICOS FUNDO DE INVESTIMENTO	IMA-B 5+

	Quantidade	Valor Ativo	Valor Total	% Recursos RPPS
Mês Atual	1884897.2981820000	R\$ 3,18	R\$ 5.991.036,99	13,00 %
Mês Anterior	1884897.2981820000	R\$ 3,20	R\$ 6.038.697,29	13,00 %

AVALIAÇÃO DO DESEMPENHO E EVOLUÇÃO DAS APLICAÇÕES (Mês Atual x Mês Anterior)						COMPOSIÇÃO DA CARTEIRA (PRAZO)
RENTABILIDADE DO ATIVO (%)	EVOLUÇÃO DA APLICAÇÃO (%)	VARIAÇÃO PATRIMONIAL	RENTABILIDADE LÍQUIDA ESTIMADA NO MÊS (%)	VARIAÇÃO PERCENTUAL DO ÍNDICE DE REFERÊNCIA (%)	CONTRIBUIÇÃO EM RELAÇÃO AO ÍNDICE DE REFERÊNCIA/ OU DESEMPENHO DO FUNDO COMO % DO ÍNDICE DE REFERÊNCIA	PRAZO MÉDIO DA CARTEIRA DE TÍTULOS DO FUNDO (EM MESES (30) DIAS) NO ÚLTIMO DIA ÚTIL DO MÊS
9.921,00 %	9.921,00 %					

SEGMENTO	TIPO DE ATIVO	LIMITE RESOLUÇÃO CMN (%)	LIMITE INFERIOR (%)	ESTRATÉGIA ALVO (%)	LIMITE SUPERIOR (%)	FUNDO / PLANO CONSTITUÍDO	CARTEIRA ADMINISTRADA	IDENTIFICAÇÃO DO ATIVO	INDEXADOR / ÍNDICE DE REFERÊNCIA
Renda Fixa	FI 100% títulos TN - Art. 7º, I, b	100.00				PLANO FINANCEIRO		07.442.078/0001-05 - BB PREVIDENCIÁRIO RENDA FIXA IMA-B TÍTULOS PÚBLICOS FUNDO DE INVESTIMENTO	IMA-B

	Quantidade	Valor Ativo	Valor Total	% Recursos RPPS
Mês Atual	1954677.9328570000	R\$ 5,83	R\$ 11.396.358,48	25,00 %
Mês Anterior	2144293.3863910000	R\$ 5,85	R\$ 12.554.015,46	28,00 %

AVALIAÇÃO DO DESEMPENHO E EVOLUÇÃO DAS APLICAÇÕES (Mês Atual x Mês Anterior)						COMPOSIÇÃO DA CARTEIRA (PRAZO)
RENTABILIDADE DO ATIVO (%)	EVOLUÇÃO DA APLICAÇÃO (%)	VARIAÇÃO PATRIMONIAL	RENTABILIDADE LÍQUIDA ESTIMADA NO MÊS (%)	VARIAÇÃO PERCENTUAL DO ÍNDICE DE REFERÊNCIA (%)	CONTRIBUIÇÃO EM RELAÇÃO AO ÍNDICE DE REFERÊNCIA/ OU DESEMPENHO DO FUNDO COMO % DO ÍNDICE DE REFERÊNCIA	PRAZO MÉDIO DA CARTEIRA DE TÍTULOS DO FUNDO (EM MESES (30) DIAS) NO ÚLTIMO DIA ÚTIL DO MÊS
9.958,00 %	9.078,00 %					





MINISTÉRIO DA PREVIDÊNCIA SOCIAL - MPS
 SECRETARIA DE POLÍTICAS DE PREVIDÊNCIA SOCIAL - SPPS
 DEPARTAMENTO DOS REGIMES DE PREVIDÊNCIA NO SERVIÇO PÚBLICO - DRPSP

DEMONSTRATIVO DE APLICAÇÕES E INVESTIMENTOS DOS RECURSOS - DAIR

SEGMENTO	TIPO DE ATIVO	LIMITE RESOLUÇÃO CMN (%)	LIMITE INFERIOR (%)	ESTRATÉGIA ALVO (%)	LIMITE SUPERIOR (%)	FUNDO / PLANO CONSTITUÍDO	CARTEIRA ADMINISTRADA	IDENTIFICAÇÃO DO ATIVO	INDEXADOR / ÍNDICE DE REFERÊNCIA
Renda Fixa	FI 100% títulos TN - Art. 7º, I, b	100.00				PLANO FINANCEIRO		03.543.447/0001-03 - BB PREVIDENCIÁRIO RENDA FIXA IMA-B 5 LP FUNDO DE INVESTIMENTOS EM COTAS DE	IMA-B 5

	Quantidade	Valor Ativo	Valor Total	% Recursos RPPS
Mês Atual	161631.1229790000	R\$ 18,37	R\$ 2.968.367,21	7,00 %
Mês Anterior	158874.0269020000	R\$ 18,36	R\$ 2.916.737,01	6,00 %

AVALIAÇÃO DO DESEMPENHO E EVOLUÇÃO DAS APLICAÇÕES (Mês Atual x Mês Anterior)						COMPOSIÇÃO DA CARTEIRA (PRAZO)
RENTABILIDADE DO ATIVO (%)	EVOLUÇÃO DA APLICAÇÃO (%)	VARIAÇÃO PATRIMONIAL	RENTABILIDADE LÍQUIDA ESTIMADA NO MÊS (%)	VARIAÇÃO PERCENTUAL DO ÍNDICE DE REFERÊNCIA (%)	CONTRIBUIÇÃO EM RELAÇÃO AO ÍNDICE DE REFERÊNCIA/ OU DESEMPENHO DO FUNDO COMO % DO ÍNDICE DE REFERÊNCIA	PRAZO MÉDIO DA CARTEIRA DE TÍTULOS DO FUNDO (EM MESES (30) DIAS) NO ÚLTIMO DIA ÚTIL DO MÊS
10.003,00 %	10.177,00 %					

SEGMENTO	TIPO DE ATIVO	LIMITE RESOLUÇÃO CMN (%)	LIMITE INFERIOR (%)	ESTRATÉGIA ALVO (%)	LIMITE SUPERIOR (%)	FUNDO / PLANO CONSTITUÍDO	CARTEIRA ADMINISTRADA	IDENTIFICAÇÃO DO ATIVO	INDEXADOR / ÍNDICE DE REFERÊNCIA
Renda Fixa	FI 100% títulos TN - Art. 7º, I, b	100.00				PLANO FINANCEIRO		25.078.994/0001-90 - BB PREVIDENCIÁRIO RENDA FIXA ALOCAÇÃO ATIVA FUNDO DE INVESTIMENTO EM COTAS DE FUNDOS DE INVESTIMENTO	IMA-Geral

	Quantidade	Valor Ativo	Valor Total	% Recursos RPPS
Mês Atual	3961635.5759950000	R\$ 1,41	R\$ 5.573.643,74	12,00 %
Mês Anterior	3961635.5759950000	R\$ 1,41	R\$ 5.568.924,74	12,00 %

AVALIAÇÃO DO DESEMPENHO E EVOLUÇÃO DAS APLICAÇÕES (Mês Atual x Mês Anterior)						COMPOSIÇÃO DA CARTEIRA (PRAZO)
RENTABILIDADE DO ATIVO (%)	EVOLUÇÃO DA APLICAÇÃO (%)	VARIAÇÃO PATRIMONIAL	RENTABILIDADE LÍQUIDA ESTIMADA NO MÊS (%)	VARIAÇÃO PERCENTUAL DO ÍNDICE DE REFERÊNCIA (%)	CONTRIBUIÇÃO EM RELAÇÃO AO ÍNDICE DE REFERÊNCIA/ OU DESEMPENHO DO FUNDO COMO % DO ÍNDICE DE REFERÊNCIA	PRAZO MÉDIO DA CARTEIRA DE TÍTULOS DO FUNDO (EM MESES (30) DIAS) NO ÚLTIMO DIA ÚTIL DO MÊS
10.008,00 %	10.008,00 %					





MINISTÉRIO DA PREVIDÊNCIA SOCIAL - MPS
 SECRETARIA DE POLÍTICAS DE PREVIDÊNCIA SOCIAL - SPPS
 DEPARTAMENTO DOS REGIMES DE PREVIDÊNCIA NO SERVIÇO PÚBLICO - DRPSP

DEMONSTRATIVO DE APLICAÇÕES E INVESTIMENTOS DOS RECURSOS - DAIR

SEGMENTO	TIPO DE ATIVO	LIMITE RESOLUÇÃO CMN (%)	LIMITE INFERIOR (%)	ESTRATÉGIA ALVO (%)	LIMITE SUPERIOR (%)	FUNDO / PLANO CONSTITUÍDO	CARTEIRA ADMINISTRADA	IDENTIFICAÇÃO DO ATIVO	INDEXADOR / ÍNDICE DE REFERÊNCIA
Renda Fixa	FI 100% títulos TN - Art. 7º, I, b	100.00				PLANO FINANCEIRO		11.180.607/0001-17 - SANTANDER FIC IMA B TIT PUB RF LP	IMA-B

	Quantidade	Valor Ativo	Valor Total	% Recursos RPPS
Mês Atual	311.3305010000	R\$ 338,25	R\$ 105.309,02	0,00 %
Mês Anterior	311.3305010000	R\$ 339,83	R\$ 105.798,94	0,00 %

AVALIAÇÃO DO DESEMPENHO E EVOLUÇÃO DAS APLICAÇÕES (Mês Atual x Mês Anterior)						COMPOSIÇÃO DA CARTEIRA (PRAZO)
RENTABILIDADE DO ATIVO (%)	EVOLUÇÃO DA APLICAÇÃO (%)	VARIAÇÃO PATRIMONIAL	RENTABILIDADE LÍQUIDA ESTIMADA NO MÊS (%)	VARIAÇÃO PERCENTUAL DO ÍNDICE DE REFERÊNCIA (%)	CONTRIBUIÇÃO EM RELAÇÃO AO ÍNDICE DE REFERÊNCIA/ OU DESEMPENHO DO FUNDO COMO % DO ÍNDICE DE REFERÊNCIA	PRAZO MÉDIO DA CARTEIRA DE TÍTULOS DO FUNDO (EM MESES (30) DIAS) NO ÚLTIMO DIA ÚTIL DO MÊS
9.954,00 %	9.954,00 %					

SEGMENTO	TIPO DE ATIVO	LIMITE RESOLUÇÃO CMN (%)	LIMITE INFERIOR (%)	ESTRATÉGIA ALVO (%)	LIMITE SUPERIOR (%)	FUNDO / PLANO CONSTITUÍDO	CARTEIRA ADMINISTRADA	IDENTIFICAÇÃO DO ATIVO	INDEXADOR / ÍNDICE DE REFERÊNCIA
Renda Fixa	FI 100% títulos TN - Art. 7º, I, b	100.00				PLANO PREVIDENCIÁRIO		13.327.340/0001-73 - BB PREVIDENCIÁRIO RENDA FIXA IMA-B5+ TÍTULOS PÚBLICOS FUNDO DE INVESTIMENTO	IMA-B 5+

	Quantidade	Valor Ativo	Valor Total	% Recursos RPPS
Mês Atual	266857.8927130000	R\$ 3,18	R\$ 848.192,37	2,00 %
Mês Anterior	266857.8927130000	R\$ 3,20	R\$ 854.939,97	2,00 %

AVALIAÇÃO DO DESEMPENHO E EVOLUÇÃO DAS APLICAÇÕES (Mês Atual x Mês Anterior)						COMPOSIÇÃO DA CARTEIRA (PRAZO)
RENTABILIDADE DO ATIVO (%)	EVOLUÇÃO DA APLICAÇÃO (%)	VARIAÇÃO PATRIMONIAL	RENTABILIDADE LÍQUIDA ESTIMADA NO MÊS (%)	VARIAÇÃO PERCENTUAL DO ÍNDICE DE REFERÊNCIA (%)	CONTRIBUIÇÃO EM RELAÇÃO AO ÍNDICE DE REFERÊNCIA/ OU DESEMPENHO DO FUNDO COMO % DO ÍNDICE DE REFERÊNCIA	PRAZO MÉDIO DA CARTEIRA DE TÍTULOS DO FUNDO (EM MESES (30) DIAS) NO ÚLTIMO DIA ÚTIL DO MÊS
9.921,00 %	9.921,00 %					





MINISTÉRIO DA PREVIDÊNCIA SOCIAL - MPS
 SECRETARIA DE POLÍTICAS DE PREVIDÊNCIA SOCIAL - SPPS
 DEPARTAMENTO DOS REGIMES DE PREVIDÊNCIA NO SERVIÇO PÚBLICO - DRPSP

DEMONSTRATIVO DE APLICAÇÕES E INVESTIMENTOS DOS RECURSOS - DAIR

SEGMENTO	TIPO DE ATIVO	LIMITE RESOLUÇÃO CMN (%)	LIMITE INFERIOR (%)	ESTRATÉGIA ALVO (%)	LIMITE SUPERIOR (%)	FUNDO / PLANO CONSTITUÍDO	CARTEIRA ADMINISTRADA	IDENTIFICAÇÃO DO ATIVO	INDEXADOR / ÍNDICE DE REFERÊNCIA
Renda Fixa	FI 100% títulos TN - Art. 7º, I, b	100.00				PLANO PREVIDENCIÁRIO		07.442.078/0001-05 - BB PREVIDENCIÁRIO RENDA FIXA IMA-B TÍTULOS PÚBLICOS FUNDO DE INVESTIMENTO	IMA-B

	Quantidade	Valor Ativo	Valor Total	% Recursos RPPS
Mês Atual	283022.0914600000	R\$ 5,83	R\$ 1.650.103,66	4,00 %
Mês Anterior	283022.0914600000	R\$ 5,85	R\$ 1.656.985,81	4,00 %

AVALIAÇÃO DO DESEMPENHO E EVOLUÇÃO DAS APLICAÇÕES (Mês Atual x Mês Anterior)						COMPOSIÇÃO DA CARTEIRA (PRAZO)
RENTABILIDADE DO ATIVO (%)	EVOLUÇÃO DA APLICAÇÃO (%)	VARIAÇÃO PATRIMONIAL	RENTABILIDADE LÍQUIDA ESTIMADA NO MÊS (%)	VARIAÇÃO PERCENTUAL DO ÍNDICE DE REFERÊNCIA (%)	CONTRIBUIÇÃO EM RELAÇÃO AO ÍNDICE DE REFERÊNCIA/ OU DESEMPENHO DO FUNDO COMO % DO ÍNDICE DE REFERÊNCIA	PRAZO MÉDIO DA CARTEIRA DE TÍTULOS DO FUNDO (EM MESES (30) DIAS) NO ÚLTIMO DIA ÚTIL DO MÊS
9.958,00 %	9.958,00 %					

SEGMENTO	TIPO DE ATIVO	LIMITE RESOLUÇÃO CMN (%)	LIMITE INFERIOR (%)	ESTRATÉGIA ALVO (%)	LIMITE SUPERIOR (%)	FUNDO / PLANO CONSTITUÍDO	CARTEIRA ADMINISTRADA	IDENTIFICAÇÃO DO ATIVO	INDEXADOR / ÍNDICE DE REFERÊNCIA
Renda Fixa	FI 100% títulos TN - Art. 7º, I, b	100.00				PLANO PREVIDENCIÁRIO		03.543.447/0001-03 - BB PREVIDENCIÁRIO RENDA FIXA IMA-B 5 LP FUNDO DE INVESTIMENTOS EM COTAS DE	IMA-B 5

	Quantidade	Valor Ativo	Valor Total	% Recursos RPPS
Mês Atual	43003.6790130000	R\$ 18,37	R\$ 789.765,69	2,00 %
Mês Anterior	43003.6790130000	R\$ 18,36	R\$ 789.496,08	2,00 %

AVALIAÇÃO DO DESEMPENHO E EVOLUÇÃO DAS APLICAÇÕES (Mês Atual x Mês Anterior)						COMPOSIÇÃO DA CARTEIRA (PRAZO)
RENTABILIDADE DO ATIVO (%)	EVOLUÇÃO DA APLICAÇÃO (%)	VARIAÇÃO PATRIMONIAL	RENTABILIDADE LÍQUIDA ESTIMADA NO MÊS (%)	VARIAÇÃO PERCENTUAL DO ÍNDICE DE REFERÊNCIA (%)	CONTRIBUIÇÃO EM RELAÇÃO AO ÍNDICE DE REFERÊNCIA/ OU DESEMPENHO DO FUNDO COMO % DO ÍNDICE DE REFERÊNCIA	PRAZO MÉDIO DA CARTEIRA DE TÍTULOS DO FUNDO (EM MESES (30) DIAS) NO ÚLTIMO DIA ÚTIL DO MÊS
10.003,00 %	10.003,00 %					





MINISTÉRIO DA PREVIDÊNCIA SOCIAL - MPS
 SECRETARIA DE POLÍTICAS DE PREVIDÊNCIA SOCIAL - SPSS
 DEPARTAMENTO DOS REGIMES DE PREVIDÊNCIA NO SERVIÇO PÚBLICO - DRPSP

DEMONSTRATIVO DE APLICAÇÕES E INVESTIMENTOS DOS RECURSOS - DAIR

SEGMENTO	TIPO DE ATIVO	LIMITE RESOLUÇÃO CMN (%)	LIMITE INFERIOR (%)	ESTRATÉGIA ALVO (%)	LIMITE SUPERIOR (%)	FUNDO / PLANO CONSTITUÍDO	CARTEIRA ADMINISTRADA	IDENTIFICAÇÃO DO ATIVO	INDEXADOR / ÍNDICE DE REFERÊNCIA
Renda Fixa	FI 100% títulos TN - Art. 7º, I, b	100.00				TAXA DE ADMINISTRAÇÃO		14.504.578/0001-90 - SANTANDER FUNDO DE INVESTIMENTO EM COTAS DE FUNDOS DE INVESTIMENTO IMA-B INSTITUCIONAL TP RF LP	IMA-B
		Quantidade		Valor Ativo		Valor Total		% Recursos RPPS	
Mês Atual		10450.8637630000		R\$ 25,59		R\$ 267.462,24		1,00 %	
Mês Anterior		8523.9047660000		R\$ 25,70		R\$ 219.089,87		0,00 %	
AVALIAÇÃO DO DESEMPENHO E EVOLUÇÃO DAS APLICAÇÕES (Mês Atual x Mês Anterior)								COMPOSIÇÃO DA CARTEIRA (PRAZO)	
RENTABILIDADE DO ATIVO (%)	EVOLUÇÃO DA APLICAÇÃO (%)	VARIAÇÃO PATRIMONIAL	RENTABILIDADE LÍQUIDA ESTIMADA NO MÊS (%)	VARIAÇÃO PERCENTUAL DO ÍNDICE DE REFERÊNCIA (%)	CONTRIBUIÇÃO EM RELAÇÃO AO ÍNDICE DE REFERÊNCIA/ OU DESEMPENHO DO FUNDO COMO % DO ÍNDICE DE REFERÊNCIA	PRAZO MÉDIO DA CARTEIRA DE TÍTULOS DO FUNDO (EM MESES (30) DIAS) NO ÚLTIMO DIA ÚTIL DO MÊS			
9.957,00 %	12.208,00 %								
SEGMENTO	TIPO DE ATIVO	LIMITE RESOLUÇÃO CMN (%)	LIMITE INFERIOR (%)	ESTRATÉGIA ALVO (%)	LIMITE SUPERIOR (%)	FUNDO / PLANO CONSTITUÍDO	CARTEIRA ADMINISTRADA	IDENTIFICAÇÃO DO ATIVO	INDEXADOR / ÍNDICE DE REFERÊNCIA
Renda Fixa	FI 100% títulos TN - Art. 7º, I, b	100.00				PLANO PREVIDENCIÁRIO		14.504.578/0001-90 - SANTANDER FUNDO DE INVESTIMENTO EM COTAS DE FUNDOS DE INVESTIMENTO IMA-B INSTITUCIONAL TP RF LP	IMA-B
		Quantidade		Valor Ativo		Valor Total		% Recursos RPPS	
Mês Atual		18397.0522690000		R\$ 25,59		R\$ 470.823,94		1,00 %	
Mês Anterior		15027.3635010000		R\$ 25,70		R\$ 386.248,23		1,00 %	
AVALIAÇÃO DO DESEMPENHO E EVOLUÇÃO DAS APLICAÇÕES (Mês Atual x Mês Anterior)								COMPOSIÇÃO DA CARTEIRA (PRAZO)	
RENTABILIDADE DO ATIVO (%)	EVOLUÇÃO DA APLICAÇÃO (%)	VARIAÇÃO PATRIMONIAL	RENTABILIDADE LÍQUIDA ESTIMADA NO MÊS (%)	VARIAÇÃO PERCENTUAL DO ÍNDICE DE REFERÊNCIA (%)	CONTRIBUIÇÃO EM RELAÇÃO AO ÍNDICE DE REFERÊNCIA/ OU DESEMPENHO DO FUNDO COMO % DO ÍNDICE DE REFERÊNCIA	PRAZO MÉDIO DA CARTEIRA DE TÍTULOS DO FUNDO (EM MESES (30) DIAS) NO ÚLTIMO DIA ÚTIL DO MÊS			
9.957,00 %	12.190,00 %								
		Quantidade		Valor Total		% Recursos RPPS			
Subtotal por Tipo Ativo		8614357.4444210000		R\$ 30.856.663,72		6.898,00 %			





MINISTÉRIO DA PREVIDÊNCIA SOCIAL - MPS
 SECRETARIA DE POLÍTICAS DE PREVIDÊNCIA SOCIAL - SPPS
 DEPARTAMENTO DOS REGIMES DE PREVIDÊNCIA NO SERVIÇO PÚBLICO - DRPSP

DEMONSTRATIVO DE APLICAÇÕES E INVESTIMENTOS DOS RECURSOS - DAIR

SEGMENTO	TIPO DE ATIVO	LIMITE RESOLUÇÃO CMN (%)	LIMITE INFERIOR (%)	ESTRATÉGIA ALVO (%)	LIMITE SUPERIOR (%)	FUNDO / PLANO CONSTITUÍDO	CARTEIRA ADMINISTRADA	IDENTIFICAÇÃO DO ATIVO	INDEXADOR / ÍNDICE DE REFERÊNCIA
Renda Fixa	FI Renda Fixa - Geral - Art. 7º, IV, a	40.00				TAXA DE ADMINISTRAÇÃO		06.095.438/0001-87 - SANTANDER FIC FI INSTITUCIONAL RF	Outros (especificar)

	Quantidade	Valor Ativo	Valor Total	% Recursos RPPS
Mês Atual	1737.8196230000	R\$ 504,62	R\$ 876.940,08	2,00 %
Mês Anterior	1757.6875470000	R\$ 502,34	R\$ 882.964,44	2,00 %

AVALIAÇÃO DO DESEMPENHO E EVOLUÇÃO DAS APLICAÇÕES (Mês Atual x Mês Anterior)						COMPOSIÇÃO DA CARTEIRA (PRAZO)
RENTABILIDADE DO ATIVO (%)	EVOLUÇÃO DA APLICAÇÃO (%)	VARIAÇÃO PATRIMONIAL	RENTABILIDADE LÍQUIDA ESTIMADA NO MÊS (%)	VARIAÇÃO PERCENTUAL DO ÍNDICE DE REFERÊNCIA (%)	CONTRIBUIÇÃO EM RELAÇÃO AO ÍNDICE DE REFERÊNCIA/ OU DESEMPENHO DO FUNDO COMO % DO ÍNDICE DE REFERÊNCIA	PRAZO MÉDIO DA CARTEIRA DE TÍTULOS DO FUNDO (EM MESES (30) DIAS) NO ÚLTIMO DIA ÚTIL DO MÊS
10.045,00 %	9.932,00 %					

SEGMENTO	TIPO DE ATIVO	LIMITE RESOLUÇÃO CMN (%)	LIMITE INFERIOR (%)	ESTRATÉGIA ALVO (%)	LIMITE SUPERIOR (%)	FUNDO / PLANO CONSTITUÍDO	CARTEIRA ADMINISTRADA	IDENTIFICAÇÃO DO ATIVO	INDEXADOR / ÍNDICE DE REFERÊNCIA
Renda Fixa	FI Renda Fixa - Geral - Art. 7º, IV, a	40.00				PLANO FINANCEIRO		19.303.795/0001-35 - BB PREVIDENCIÁRIO RENDA FIXA TÍTULOS PÚBLICOS IPCA III FUNDO DE INVESTIMENTO	IPCA

	Quantidade	Valor Ativo	Valor Total	% Recursos RPPS
Mês Atual	936329.4930590000	R\$ 2,08	R\$ 1.944.922,08	4,00 %
Mês Anterior	960756.6325590000	R\$ 2,07	R\$ 1.993.346,96	4,00 %

AVALIAÇÃO DO DESEMPENHO E EVOLUÇÃO DAS APLICAÇÕES (Mês Atual x Mês Anterior)						COMPOSIÇÃO DA CARTEIRA (PRAZO)
RENTABILIDADE DO ATIVO (%)	EVOLUÇÃO DA APLICAÇÃO (%)	VARIAÇÃO PATRIMONIAL	RENTABILIDADE LÍQUIDA ESTIMADA NO MÊS (%)	VARIAÇÃO PERCENTUAL DO ÍNDICE DE REFERÊNCIA (%)	CONTRIBUIÇÃO EM RELAÇÃO AO ÍNDICE DE REFERÊNCIA/ OU DESEMPENHO DO FUNDO COMO % DO ÍNDICE DE REFERÊNCIA	PRAZO MÉDIO DA CARTEIRA DE TÍTULOS DO FUNDO (EM MESES (30) DIAS) NO ÚLTIMO DIA ÚTIL DO MÊS
10.012,00 %	9.757,00 %					





MINISTÉRIO DA PREVIDÊNCIA SOCIAL - MPS
 SECRETARIA DE POLÍTICAS DE PREVIDÊNCIA SOCIAL - SPPS
 DEPARTAMENTO DOS REGIMES DE PREVIDÊNCIA NO SERVIÇO PÚBLICO - DRPSP

DEMONSTRATIVO DE APLICAÇÕES E INVESTIMENTOS DOS RECURSOS - DAIR

SEGMENTO	TIPO DE ATIVO	LIMITE RESOLUÇÃO CMN (%)	LIMITE INFERIOR (%)	ESTRATÉGIA ALVO (%)	LIMITE SUPERIOR (%)	FUNDO / PLANO CONSTITUÍDO	CARTEIRA ADMINISTRADA	IDENTIFICAÇÃO DO ATIVO	INDEXADOR / ÍNDICE DE REFERÊNCIA
Renda Fixa	FI Renda Fixa - Geral - Art. 7º, IV, a	40.00				PLANO FINANCEIRO		06.095.438/0001-87 - SANTANDER FIC FI INSTITUCIONAL RF	CDI

	Quantidade	Valor Ativo	Valor Total	% Recursos RPPS
Mês Atual	0E-10	R\$ 504,62	R\$ 0,00	0,00 %
Mês Anterior				

AVALIAÇÃO DO DESEMPENHO E EVOLUÇÃO DAS APLICAÇÕES (Mês Atual x Mês Anterior)						COMPOSIÇÃO DA CARTEIRA (PRAZO)	
RENTABILIDADE DO ATIVO (%)	EVOLUÇÃO DA APLICAÇÃO (%)	VARIAÇÃO PATRIMONIAL	RENTABILIDADE LÍQUIDA ESTIMADA NO MÊS (%)	VARIAÇÃO PERCENTUAL DO ÍNDICE DE REFERÊNCIA (%)	CONTRIBUIÇÃO EM RELAÇÃO AO ÍNDICE DE REFERÊNCIA/ OU DESEMPENHO DO FUNDO COMO % DO ÍNDICE DE REFERÊNCIA	PRAZO MÉDIO DA CARTEIRA DE TÍTULOS DO FUNDO (EM MESES (30) DIAS) NO ÚLTIMO DIA ÚTIL DO MÊS	

	Quantidade	Valor Total	% Recursos RPPS
Subtotal por Tipo Ativo	938067.3126820000	R\$ 2.821.862,16	631,00 %
	Quantidade	Valor Total	% Recursos RPPS
Subtotal por Segmento	9552424.7571030000	R\$ 33.678.525,88	7.529,00 %

SEGMENTO	TIPO DE ATIVO	LIMITE RESOLUÇÃO CMN (%)	LIMITE INFERIOR (%)	ESTRATÉGIA ALVO (%)	LIMITE SUPERIOR (%)	FUNDO / PLANO CONSTITUÍDO	CARTEIRA ADMINISTRADA	IDENTIFICAÇÃO DO ATIVO	INDEXADOR / ÍNDICE DE REFERÊNCIA
Renda Variável e Investimentos Estruturados	FI de Ações - Índices c/ no mínimo 50 ações - Art. 8º, I, a	30.00				PLANO PREVIDENCIÁRIO		01.699.688/0001-02 - SANTANDER IBOVESPA ATIVO INSTITUCIONAL AÇÕES	IBOVESPA

	Quantidade	Valor Ativo	Valor Total	% Recursos RPPS
Mês Atual	43323.9859570000	R\$ 17,75	R\$ 769.125,62	2,00 %
Mês Anterior	43323.9859570000	R\$ 17,71	R\$ 767.432,36	2,00 %

AVALIAÇÃO DO DESEMPENHO E EVOLUÇÃO DAS APLICAÇÕES (Mês Atual x Mês Anterior)						COMPOSIÇÃO DA CARTEIRA (PRAZO)	
RENTABILIDADE DO ATIVO (%)	EVOLUÇÃO DA APLICAÇÃO (%)	VARIAÇÃO PATRIMONIAL	RENTABILIDADE LÍQUIDA ESTIMADA NO MÊS (%)	VARIAÇÃO PERCENTUAL DO ÍNDICE DE REFERÊNCIA (%)	CONTRIBUIÇÃO EM RELAÇÃO AO ÍNDICE DE REFERÊNCIA/ OU DESEMPENHO DO FUNDO COMO % DO ÍNDICE DE REFERÊNCIA	PRAZO MÉDIO DA CARTEIRA DE TÍTULOS DO FUNDO (EM MESES (30) DIAS) NO ÚLTIMO DIA ÚTIL DO MÊS	
10,022,00 %	10,022,00 %						





MINISTÉRIO DA PREVIDÊNCIA SOCIAL - MPS
SECRETARIA DE POLÍTICAS DE PREVIDÊNCIA SOCIAL - SPPS
DEPARTAMENTO DOS REGIMES DE PREVIDÊNCIA NO SERVIÇO PÚBLICO - DRPSP

DEMONSTRATIVO DE APLICAÇÕES E INVESTIMENTOS DOS RECURSOS - DAIR

	Quantidade	Valor Total	% Recursos RPPS
Subtotal por Tipo Ativo	43323.9859570000	R\$ 769.125,62	172,00 %

SEGMENTO	TIPO DE ATIVO	LIMITE RESOLUÇÃO CMN (%)	LIMITE INFERIOR (%)	ESTRATÉGIA ALVO (%)	LIMITE SUPERIOR (%)	FUNDO / PLANO CONSTITUÍDO	CARTEIRA ADMINISTRADA	IDENTIFICAÇÃO DO ATIVO	INDEXADOR / ÍNDICE DE REFERÊNCIA
Renda Variável e Investimentos Estruturados	ETF - Índice de Ações (c/ no mínimo 50) - Art. 8º, I, b	30.00				PLANO FINANCEIRO		03.737.217/0001-77 - FUNDO DE INVESTIMENTO EM AÇÕES CAIXA BRASIL IBX-50	IBOVESPA

	Quantidade	Valor Ativo	Valor Total	% Recursos RPPS
Mês Atual	1091866.4800370000	R\$ 1,30	R\$ 1.415.471,68	3,00 %
Mês Anterior	1091866.4800370000	R\$ 1,31	R\$ 1.425.547,43	3,00 %

AVALIAÇÃO DO DESEMPENHO E EVOLUÇÃO DAS APLICAÇÕES (Mês Atual x Mês Anterior)						COMPOSIÇÃO DA CARTEIRA (PRAZO)
RENTABILIDADE DO ATIVO (%)	EVOLUÇÃO DA APLICAÇÃO (%)	VARIAÇÃO PATRIMONIAL	RENTABILIDADE LÍQUIDA ESTIMADA NO MÊS (%)	VARIAÇÃO PERCENTUAL DO ÍNDICE DE REFERÊNCIA (%)	CONTRIBUIÇÃO EM RELAÇÃO AO ÍNDICE DE REFERÊNCIA/ OU DESEMPENHO DO FUNDO COMO % DO ÍNDICE DE REFERÊNCIA	PRAZO MÉDIO DA CARTEIRA DE TÍTULOS DO FUNDO (EM MESES (30) DIAS) NO ÚLTIMO DIA ÚTIL DO MÊS
9.929,00 %	9.929,00 %					

	Quantidade	Valor Total	% Recursos RPPS
Subtotal por Tipo Ativo	1091866.4800370000	R\$ 1.415.471,68	316,00 %

SEGMENTO	TIPO DE ATIVO	LIMITE RESOLUÇÃO CMN (%)	LIMITE INFERIOR (%)	ESTRATÉGIA ALVO (%)	LIMITE SUPERIOR (%)	FUNDO / PLANO CONSTITUÍDO	CARTEIRA ADMINISTRADA	IDENTIFICAÇÃO DO ATIVO	INDEXADOR / ÍNDICE DE REFERÊNCIA
Renda Variável e Investimentos Estruturados	FI de Ações - Geral - Art. 8º, II, a	20.00				PLANO FINANCEIRO		17.502.937/0001-68 - FIA CAIXA INSTITUCIONAL BDR NIVEL I	Outros (especificar)

	Quantidade	Valor Ativo	Valor Total	% Recursos RPPS
Mês Atual	1439039.1589935900	R\$ 3,13	R\$ 4.504.750,91	10,00 %
Mês Anterior	1439039.1589935900	R\$ 2,95	R\$ 4.248.839,39	9,00 %

AVALIAÇÃO DO DESEMPENHO E EVOLUÇÃO DAS APLICAÇÕES (Mês Atual x Mês Anterior)						COMPOSIÇÃO DA CARTEIRA (PRAZO)
RENTABILIDADE DO ATIVO (%)	EVOLUÇÃO DA APLICAÇÃO (%)	VARIAÇÃO PATRIMONIAL	RENTABILIDADE LÍQUIDA ESTIMADA NO MÊS (%)	VARIAÇÃO PERCENTUAL DO ÍNDICE DE REFERÊNCIA (%)	CONTRIBUIÇÃO EM RELAÇÃO AO ÍNDICE DE REFERÊNCIA/ OU DESEMPENHO DO FUNDO COMO % DO ÍNDICE DE REFERÊNCIA	PRAZO MÉDIO DA CARTEIRA DE TÍTULOS DO FUNDO (EM MESES (30) DIAS) NO ÚLTIMO DIA ÚTIL DO MÊS
10.602,00 %	10.602,00 %					





MINISTÉRIO DA PREVIDÊNCIA SOCIAL - MPS
 SECRETARIA DE POLÍTICAS DE PREVIDÊNCIA SOCIAL - SPPS
 DEPARTAMENTO DOS REGIMES DE PREVIDÊNCIA NO SERVIÇO PÚBLICO - DRPSP

DEMONSTRATIVO DE APLICAÇÕES E INVESTIMENTOS DOS RECURSOS - DAIR

SEGMENTO	TIPO DE ATIVO	LIMITE RESOLUÇÃO CMN (%)	LIMITE INFERIOR (%)	ESTRATÉGIA ALVO (%)	LIMITE SUPERIOR (%)	FUNDO / PLANO CONSTITUÍDO	CARTEIRA ADMINISTRADA	IDENTIFICAÇÃO DO ATIVO	INDEXADOR / ÍNDICE DE REFERÊNCIA
Renda Variável e Investimentos Estruturados	FI de Ações - Geral - Art. 8º, II, a	20.00				PLANO FINANCEIRO		15.154.220/0001-47 - FUNDO DE INVESTIMENTO EM AÇÕES CAIXA SMALL CAPS ATIVO	Outros (especificar)

	Quantidade	Valor Ativo	Valor Total	% Recursos RPPS
Mês Atual	803476.3534210000	R\$ 1,64	R\$ 1.315.228,92	3,00 %
Mês Anterior	803476.3534210000	R\$ 1,63	R\$ 1.306.320,78	3,00 %

AVALIAÇÃO DO DESEMPENHO E EVOLUÇÃO DAS APLICAÇÕES (Mês Atual x Mês Anterior)						COMPOSIÇÃO DA CARTEIRA (PRAZO)
RENTABILIDADE DO ATIVO (%)	EVOLUÇÃO DA APLICAÇÃO (%)	VARIAÇÃO PATRIMONIAL	RENTABILIDADE LÍQUIDA ESTIMADA NO MÊS (%)	VARIAÇÃO PERCENTUAL DO ÍNDICE DE REFERÊNCIA (%)	CONTRIBUIÇÃO EM RELAÇÃO AO ÍNDICE DE REFERÊNCIA/ OU DESEMPENHO DO FUNDO COMO % DO ÍNDICE DE REFERÊNCIA	PRAZO MÉDIO DA CARTEIRA DE TÍTULOS DO FUNDO (EM MESES (30) DIAS) NO ÚLTIMO DIA ÚTIL DO MÊS
10.068,00 %	10.068,00 %					

SEGMENTO	TIPO DE ATIVO	LIMITE RESOLUÇÃO CMN (%)	LIMITE INFERIOR (%)	ESTRATÉGIA ALVO (%)	LIMITE SUPERIOR (%)	FUNDO / PLANO CONSTITUÍDO	CARTEIRA ADMINISTRADA	IDENTIFICAÇÃO DO ATIVO	INDEXADOR / ÍNDICE DE REFERÊNCIA
Renda Variável e Investimentos Estruturados	FI de Ações - Geral - Art. 8º, II, a	20.00				PLANO FINANCEIRO		10.551.382/0001-03 - FUNDO DE INVESTIMENTO EM AÇÕES CAIXA INFRAESTRUTURA	IBOVESPA

	Quantidade	Valor Ativo	Valor Total	% Recursos RPPS
Mês Atual	775194.9906570000	R\$ 1,69	R\$ 1.311.659,38	3,00 %
Mês Anterior	775194.9906570000	R\$ 1,66	R\$ 1.290.303,53	3,00 %

AVALIAÇÃO DO DESEMPENHO E EVOLUÇÃO DAS APLICAÇÕES (Mês Atual x Mês Anterior)						COMPOSIÇÃO DA CARTEIRA (PRAZO)
RENTABILIDADE DO ATIVO (%)	EVOLUÇÃO DA APLICAÇÃO (%)	VARIAÇÃO PATRIMONIAL	RENTABILIDADE LÍQUIDA ESTIMADA NO MÊS (%)	VARIAÇÃO PERCENTUAL DO ÍNDICE DE REFERÊNCIA (%)	CONTRIBUIÇÃO EM RELAÇÃO AO ÍNDICE DE REFERÊNCIA/ OU DESEMPENHO DO FUNDO COMO % DO ÍNDICE DE REFERÊNCIA	PRAZO MÉDIO DA CARTEIRA DE TÍTULOS DO FUNDO (EM MESES (30) DIAS) NO ÚLTIMO DIA ÚTIL DO MÊS
10.166,00 %	10.166,00 %					





MINISTÉRIO DA PREVIDÊNCIA SOCIAL - MPS
 SECRETARIA DE POLÍTICAS DE PREVIDÊNCIA SOCIAL - SPPS
 DEPARTAMENTO DOS REGIMES DE PREVIDÊNCIA NO SERVIÇO PÚBLICO - DRPSP

DEMONSTRATIVO DE APLICAÇÕES E INVESTIMENTOS DOS RECURSOS - DAIR

SEGMENTO	TIPO DE ATIVO	LIMITE RESOLUÇÃO CMN (%)	LIMITE INFERIOR (%)	ESTRATÉGIA ALVO (%)	LIMITE SUPERIOR (%)	FUNDO / PLANO CONSTITUÍDO	CARTEIRA ADMINISTRADA	IDENTIFICAÇÃO DO ATIVO	INDEXADOR / ÍNDICE DE REFERÊNCIA
Renda Variável e Investimentos Estruturados	FI de Ações - Geral - Art. 8º, II, a	20.00				PLANO FINANCEIRO		05.900.798/0001-41 - FUNDO DE INVESTIMENTO EM AÇÕES CAIXA DIVIDENDOS	Outros (especificar)

	Quantidade	Valor Ativo	Valor Total	% Recursos RPPS
Mês Atual	475552.2440170000	R\$ 3,66	R\$ 1.738.510,10	4,00 %
Mês Anterior	475552.2440170000	R\$ 3,63	R\$ 1.726.029,23	4,00 %

AVALIAÇÃO DO DESEMPENHO E EVOLUÇÃO DAS APLICAÇÕES (Mês Atual x Mês Anterior)						COMPOSIÇÃO DA CARTEIRA (PRAZO)	
RENTABILIDADE DO ATIVO (%)	EVOLUÇÃO DA APLICAÇÃO (%)	VARIAÇÃO PATRIMONIAL	RENTABILIDADE LÍQUIDA ESTIMADA NO MÊS (%)	VARIAÇÃO PERCENTUAL DO ÍNDICE DE REFERÊNCIA (%)	CONTRIBUIÇÃO EM RELAÇÃO AO ÍNDICE DE REFERÊNCIA/ OU DESEMPENHO DO FUNDO COMO % DO ÍNDICE DE REFERÊNCIA	PRAZO MÉDIO DA CARTEIRA DE TÍTULOS DO FUNDO (EM MESES (30) DIAS) NO ÚLTIMO DIA ÚTIL DO MÊS	
10.072,00 %	10.072,00 %						

	Quantidade	Valor Total	% Recursos RPPS
Subtotal por Tipo Ativo	3493262.7470885900	R\$ 8.870.149,31	1.983,00 %
	Quantidade	Valor Total	% Recursos RPPS
Subtotal por Segmento	4628453.2130825900	R\$ 11.054.746,61	2.471,00 %

SEGMENTO	TIPO DE ATIVO	LIMITE RESOLUÇÃO CMN (%)	LIMITE INFERIOR (%)	ESTRATÉGIA ALVO (%)	LIMITE SUPERIOR (%)	FUNDO / PLANO CONSTITUÍDO	CARTEIRA ADMINISTRADA	IDENTIFICAÇÃO DO ATIVO	INDEXADOR / ÍNDICE DE REFERÊNCIA
Disponibilidades Financeiras								1361 / 15.527-6 - 1 Banco do Brasil S.A.	

	Quantidade	Valor Ativo	Valor Total	% Recursos RPPS
Mês Atual	1.0000000000	R\$ 0,00	R\$ 0,00	0,00 %
Mês Anterior	1.0000000000	R\$ 0,00	R\$ 0,00	0,00 %

AVALIAÇÃO DO DESEMPENHO E EVOLUÇÃO DAS APLICAÇÕES (Mês Atual x Mês Anterior)						COMPOSIÇÃO DA CARTEIRA (PRAZO)	
RENTABILIDADE DO ATIVO (%)	EVOLUÇÃO DA APLICAÇÃO (%)	VARIAÇÃO PATRIMONIAL	RENTABILIDADE LÍQUIDA ESTIMADA NO MÊS (%)	VARIAÇÃO PERCENTUAL DO ÍNDICE DE REFERÊNCIA (%)	CONTRIBUIÇÃO EM RELAÇÃO AO ÍNDICE DE REFERÊNCIA/ OU DESEMPENHO DO FUNDO COMO % DO ÍNDICE DE REFERÊNCIA	PRAZO MÉDIO DA CARTEIRA DE TÍTULOS DO FUNDO (EM MESES (30) DIAS) NO ÚLTIMO DIA ÚTIL DO MÊS	





MINISTÉRIO DA PREVIDÊNCIA SOCIAL - MPS
 SECRETARIA DE POLÍTICAS DE PREVIDÊNCIA SOCIAL - SPPS
 DEPARTAMENTO DOS REGIMES DE PREVIDÊNCIA NO SERVIÇO PÚBLICO - DRPSP

DEMONSTRATIVO DE APLICAÇÕES E INVESTIMENTOS DOS RECURSOS - DAIR

SEGMENTO	TIPO DE ATIVO	LIMITE RESOLUÇÃO CMN (%)	LIMITE INFERIOR (%)	ESTRATÉGIA ALVO (%)	LIMITE SUPERIOR (%)	FUNDO / PLANO CONSTITUÍDO	CARTEIRA ADMINISTRADA	IDENTIFICAÇÃO DO ATIVO	INDEXADOR / ÍNDICE DE REFERÊNCIA
Disponibilidades Financeiras								2191 / 65-0 - 104 Caixa Econômica Federal	

	Quantidade	Valor Ativo	Valor Total	% Recursos RPPS
Mês Atual	1.0000000000	R\$ 33,99	R\$ 33,99	0,00 %
Mês Anterior	1.0000000000	R\$ 27,41	R\$ 27,41	0,00 %

AVALIAÇÃO DO DESEMPENHO E EVOLUÇÃO DAS APLICAÇÕES (Mês Atual x Mês Anterior)						COMPOSIÇÃO DA CARTEIRA (PRAZO)
RENTABILIDADE DO ATIVO (%)	EVOLUÇÃO DA APLICAÇÃO (%)	VARIAÇÃO PATRIMONIAL	RENTABILIDADE LÍQUIDA ESTIMADA NO MÊS (%)	VARIAÇÃO PERCENTUAL DO ÍNDICE DE REFERÊNCIA (%)	CONTRIBUIÇÃO EM RELAÇÃO AO ÍNDICE DE REFERÊNCIA/ OU DESEMPENHO DO FUNDO COMO % DO ÍNDICE DE REFERÊNCIA	PRAZO MÉDIO DA CARTEIRA DE TÍTULOS DO FUNDO (EM MESES (30 DIAS) NO ÚLTIMO DIA ÚTIL DO MÊS)
12.401,00 %	12.401,00 %					

SEGMENTO	TIPO DE ATIVO	LIMITE RESOLUÇÃO CMN (%)	LIMITE INFERIOR (%)	ESTRATÉGIA ALVO (%)	LIMITE SUPERIOR (%)	FUNDO / PLANO CONSTITUÍDO	CARTEIRA ADMINISTRADA	IDENTIFICAÇÃO DO ATIVO	INDEXADOR / ÍNDICE DE REFERÊNCIA
Disponibilidades Financeiras								4025 / 13.000.095-5 - 33 Banco Santander (Brasil) S.A.	

	Quantidade	Valor Ativo	Valor Total	% Recursos RPPS
Mês Atual	1.0000000000	R\$ 346.017,31	R\$ 346.017,31	1,00 %
Mês Anterior	1.0000000000	R\$ 380.039,84	R\$ 380.039,84	1,00 %

AVALIAÇÃO DO DESEMPENHO E EVOLUÇÃO DAS APLICAÇÕES (Mês Atual x Mês Anterior)						COMPOSIÇÃO DA CARTEIRA (PRAZO)
RENTABILIDADE DO ATIVO (%)	EVOLUÇÃO DA APLICAÇÃO (%)	VARIAÇÃO PATRIMONIAL	RENTABILIDADE LÍQUIDA ESTIMADA NO MÊS (%)	VARIAÇÃO PERCENTUAL DO ÍNDICE DE REFERÊNCIA (%)	CONTRIBUIÇÃO EM RELAÇÃO AO ÍNDICE DE REFERÊNCIA/ OU DESEMPENHO DO FUNDO COMO % DO ÍNDICE DE REFERÊNCIA	PRAZO MÉDIO DA CARTEIRA DE TÍTULOS DO FUNDO (EM MESES (30 DIAS) NO ÚLTIMO DIA ÚTIL DO MÊS)
9.105,00 %	9.105,00 %					





MINISTÉRIO DA PREVIDÊNCIA SOCIAL - MPS
 SECRETARIA DE POLÍTICAS DE PREVIDÊNCIA SOCIAL - SPPS
 DEPARTAMENTO DOS REGIMES DE PREVIDÊNCIA NO SERVIÇO PÚBLICO - DRPSP

DEMONSTRATIVO DE APLICAÇÕES E INVESTIMENTOS DOS RECURSOS - DAIR

SEGMENTO	TIPO DE ATIVO	LIMITE RESOLUÇÃO CMN (%)	LIMITE INFERIOR (%)	ESTRATÉGIA ALVO (%)	LIMITE SUPERIOR (%)	FUNDO / PLANO CONSTITUÍDO	CARTEIRA ADMINISTRADA	IDENTIFICAÇÃO DO ATIVO	INDEXADOR / ÍNDICE DE REFERÊNCIA
Disponibilidades Financeiras								4025 / 13.000.104-2 - 33 Banco Santander (Brasil) S.A.	

	Quantidade	Valor Ativo	Valor Total	% Recursos RPPS
Mês Atual	1.0000000000	R\$ 820,50	R\$ 820,50	0,00 %
Mês Anterior	1.0000000000	R\$ 14.696,42	R\$ 14.696,42	0,00 %

AVALIAÇÃO DO DESEMPENHO E EVOLUÇÃO DAS APLICAÇÕES (Mês Atual x Mês Anterior)						COMPOSIÇÃO DA CARTEIRA (PRAZO)
RENTABILIDADE DO ATIVO (%)	EVOLUÇÃO DA APLICAÇÃO (%)	VARIAÇÃO PATRIMONIAL	RENTABILIDADE LÍQUIDA ESTIMADA NO MÊS (%)	VARIAÇÃO PERCENTUAL DO ÍNDICE DE REFERÊNCIA (%)	CONTRIBUIÇÃO EM RELAÇÃO AO ÍNDICE DE REFERÊNCIA/ OU DESEMPENHO DO FUNDO COMO % DO ÍNDICE DE REFERÊNCIA	PRAZO MÉDIO DA CARTEIRA DE TÍTULOS DO FUNDO (EM MESES (30) DIAS) NO ÚLTIMO DIA ÚTIL DO MÊS
558,00 %	558,00 %					

SEGMENTO	TIPO DE ATIVO	LIMITE RESOLUÇÃO CMN (%)	LIMITE INFERIOR (%)	ESTRATÉGIA ALVO (%)	LIMITE SUPERIOR (%)	FUNDO / PLANO CONSTITUÍDO	CARTEIRA ADMINISTRADA	IDENTIFICAÇÃO DO ATIVO	INDEXADOR / ÍNDICE DE REFERÊNCIA
Disponibilidades Financeiras								4025 / 45.000.002-6 - 33 Banco Santander (Brasil) S.A.	

	Quantidade	Valor Ativo	Valor Total	% Recursos RPPS
Mês Atual	1.0000000000	R\$ 0,00	R\$ 0,00	0,00 %
Mês Anterior	1.0000000000	R\$ 0,00	R\$ 0,00	0,00 %

AVALIAÇÃO DO DESEMPENHO E EVOLUÇÃO DAS APLICAÇÕES (Mês Atual x Mês Anterior)						COMPOSIÇÃO DA CARTEIRA (PRAZO)
RENTABILIDADE DO ATIVO (%)	EVOLUÇÃO DA APLICAÇÃO (%)	VARIAÇÃO PATRIMONIAL	RENTABILIDADE LÍQUIDA ESTIMADA NO MÊS (%)	VARIAÇÃO PERCENTUAL DO ÍNDICE DE REFERÊNCIA (%)	CONTRIBUIÇÃO EM RELAÇÃO AO ÍNDICE DE REFERÊNCIA/ OU DESEMPENHO DO FUNDO COMO % DO ÍNDICE DE REFERÊNCIA	PRAZO MÉDIO DA CARTEIRA DE TÍTULOS DO FUNDO (EM MESES (30) DIAS) NO ÚLTIMO DIA ÚTIL DO MÊS





MINISTÉRIO DA PREVIDÊNCIA SOCIAL - MPS
 SECRETARIA DE POLÍTICAS DE PREVIDÊNCIA SOCIAL - SPPS
 DEPARTAMENTO DOS REGIMES DE PREVIDÊNCIA NO SERVIÇO PÚBLICO - DRPSP

DEMONSTRATIVO DE APLICAÇÕES E INVESTIMENTOS DOS RECURSOS - DAIR

SEGMENTO	TIPO DE ATIVO	LIMITE RESOLUÇÃO CMN (%)	LIMITE INFERIOR (%)	ESTRATÉGIA ALVO (%)	LIMITE SUPERIOR (%)	FUNDO / PLANO CONSTITUÍDO	CARTEIRA ADMINISTRADA	IDENTIFICAÇÃO DO ATIVO	INDEXADOR / ÍNDICE DE REFERÊNCIA
Disponibilidades Financeiras								1361 / 53.041-7 - 1 Banco do Brasil S.A.	
		Quantidade		Valor Ativo		Valor Total		% Recursos RPPS	
Mês Atual		1.0000000000		R\$ 0,00		R\$ 0,00		0,00 %	
Mês Anterior		1.0000000000		R\$ 0,00		R\$ 0,00		0,00 %	
AVALIAÇÃO DO DESEMPENHO E EVOLUÇÃO DAS APLICAÇÕES (Mês Atual x Mês Anterior)								COMPOSIÇÃO DA CARTEIRA (PRAZO)	
RENTABILIDADE DO ATIVO (%)	EVOLUÇÃO DA APLICAÇÃO (%)	VARIAÇÃO PATRIMONIAL	RENTABILIDADE LÍQUIDA ESTIMADA NO MÊS (%)	VARIAÇÃO PERCENTUAL DO ÍNDICE DE REFERÊNCIA (%)	CONTRIBUIÇÃO EM RELAÇÃO AO ÍNDICE DE REFERÊNCIA/ OU DESEMPENHO DO FUNDO COMO % DO ÍNDICE DE REFERÊNCIA		PRAZO MÉDIO DA CARTEIRA DE TÍTULOS DO FUNDO (EM MESES (30) DIAS) NO ÚLTIMO DIA ÚTIL DO MÊS		
		Quantidade		Valor Total		%		% Recursos RPPS	
Subtotal por Segmento		6.0000000000		R\$ 346.871,80				78,00 %	

TOTAL DE RECURSOS DO RPPS PARA CÔMPUTO DOS LIMITES: R\$ 44.733.272,49

TOTAL GERAL DE RECURSOS DO RPPS: R\$ 45.080.144,29

META DE RENTABILIDADE DOS INVESTIMENTOS: R\$ 6,00

OBSERVAÇÕES: A meta de rendimentos é consonante com as projeções atuariais de crescimento real composta de 6%a.a. acrescido do IPCA, assim, nos posicionamos para o alcance da meta atuarial.





MINISTÉRIO DA PREVIDÊNCIA SOCIAL - MPS

SECRETARIA DE POLÍTICAS DE PREVIDÊNCIA SOCIAL - SPPS

DEPARTAMENTO DOS REGIMES DE PREVIDÊNCIA NO SERVIÇO PÚBLICO - DRPSP

DEMONSTRATIVO DE APLICAÇÕES E INVESTIMENTOS DOS RECURSOS - DAIR

ENTE				
DADOS DO ENTE				
Nome:	Igarassu	UF: PE	CNPJ:	10359560000190
Endereço:	PRACA DA BANDEIRA, 14		Complemento:	
Bairro:	CENTRO		CEP:	53610050
Telefone:	81354300635	Página Eletrônica:	E-mail:	gabinet_prefeito@igarassu.pe.gov.br
DADOS DO REPRESENTANTE LEGAL DO ENTE				
Nome:	MARIO RICARDO DE SANTOS LIMA	CPF:	XXX.XXX.XXX-XX	
Cargo:	Prefeito	Complemento do Cargo:		
E-mail:	gabinet_prefeito@igarassu.pe.gov.br	Data de Início da Gestão:	01/01/2017	
Telefone:	81354310635	Ramal:		
RPPS em Extinção:	Não			
FUNDAMENTO LEGAL				
Tipo da Norma:		Número da Norma:		
Data da Norma:		Dispositivo da Norma:		





MINISTÉRIO DA PREVIDÊNCIA SOCIAL - MPS

SECRETARIA DE POLÍTICAS DE PREVIDÊNCIA SOCIAL - SPPS

DEPARTAMENTO DOS REGIMES DE PREVIDÊNCIA NO SERVIÇO PÚBLICO - DRPSP

DEMONSTRATIVO DE APLICAÇÕES E INVESTIMENTOS DOS RECURSOS - DAIR

UNIDADE GESTORA			
DADOS DA UNIDADE GESTORA			
CNPJ: 06.234.755/0001-37	Razão Social: IGAPREV - IGARASSU PREVIDENCIA		
Endereço: RUA DANTAS BARRETO, 16	Complemento:		Página Eletrônica:
Bairro: CENTRO	CEP: 53610050	E-mail: igaprev@hotmail.com	Descrição: ORGAO PUBLICO AUTONO
Telefone: 8135431190	Ramal:	Natureza Jurídica: Autarquia	
DADOS DO REPRESENTANTE LEGAL DA UNIDADE GESTORA			
CPF: XXX.XXX.XXX-XX	Nome: FRANCISCO BARRETO DE MENEZES LEITE		
Cargo: Gerente	Complemento do Cargo: GERENTE DE PREVIDÊNCIA	Data Início Gestão: 16/03/2017	E-mail:
Telefone:	Ramal:	Tipo de Vínculo: Servidor Efetivo	Descrição:
CERTIFICAÇÃO INSTITUCIONAL E CATEGORIA DE INVESTIDOR			
Categoria de Investidor: Investidor em Geral	Cumpre Requisitos para Atual Categoria de Investidor desde:		
Certificação			
Tipo de Certificação:	Descrição:	Validade Certificação:	
Entidade Certificadora:	Descrição:	Nível da Certificação:	
		CNPJ:	
FUNDOS / PLANOS CONSTITUÍDOS			
CNPJ	Nome	Natureza	
06234755000137	PLANO FINANCEIRO	Civil - Financeiro	
06234755000137	TAXA DE ADMINISTRAÇÃO	Reserva com recursos da Taxa de Administração	
06234755000137	PLANO PREVIDENCIÁRIO	Civil - Previdenciário	





MINISTÉRIO DA PREVIDÊNCIA SOCIAL - MPS

SECRETARIA DE POLÍTICAS DE PREVIDÊNCIA SOCIAL - SPPS

DEPARTAMENTO DOS REGIMES DE PREVIDÊNCIA NO SERVIÇO PÚBLICO - DRPSP

DEMONSTRATIVO DE APLICAÇÕES E INVESTIMENTOS DOS RECURSOS - DAIR

IDENTIFICAÇÃO DO DAIR

O RPPS não possui recursos aplicados: Não

Finalidade do Dair: DAIR - Encerramento do Mês

Justificativa:

Observações:

Posição da Carteira de investimentos em: 30/09/2019

Retificação: Sim

Motivo: Iniciativa Própria

Descrição:

Número do Documento: Data do Documento:

Justificativa: correção de lançamento.

INFORMAÇÕES SOBRE DESENQUADRAMENTOS PASSIVOS

Segmento	Tipo de Ativo	Ident. do Ativo	Data	Qtd. de Cotas/Ativos	Valor das Cotas/Ativos	Valor do Ativo	Total de Recursos do RPPS	Patrim. Líq. do Fundo de Invest.	% do Patrim. Líq.

Justificativa:

Medidas Adotadas para Atendimento à Resolução do CMN:





DEMONSTRATIVO DE APLICAÇÕES E INVESTIMENTOS DOS RECURSOS - DAIR

GOVERNANÇA

GESTÃO DE RECURSOS DO RPPS

Identificação dos Gestores

CPF:	XXX.XXX.XXX-XX	Nome:	EZI FRANCISCA DA SILVA PAULINO		
Tipo de Vínculo:	Servidor Efetivo	Órgão/Entidade:	IGARASSU PREVIDÊNCIA - IGAPREV		
Cargo:	Diretor	Complemento do Cargo:	ASSISTENTE ADMINISTRATIVO FINANCEIRO	Atribuição:	Responsável pela Liquidação da Operação

Início da Atuação

Ato: Portaria **Data do Ato:** 16/03/2017

Fim da Atuação

Ato: Portaria **Data do Ato:**

Certificação

Tipo de Certificação:	CPA 10	Descrição:	Validade da Certificação:	24/09/2020
Entidade Certificadora:	ANBIMA	Descrição:	CNPJ:	





MINISTÉRIO DA PREVIDÊNCIA SOCIAL - MPS

SECRETARIA DE POLÍTICAS DE PREVIDÊNCIA SOCIAL - SPPS

DEPARTAMENTO DOS REGIMES DE PREVIDÊNCIA NO SERVIÇO PÚBLICO - DRPSP

DEMONSTRATIVO DE APLICAÇÕES E INVESTIMENTOS DOS RECURSOS - DAIR

Identificação dos Gestores

CPF: XXX.XXX.XXX-XX

Tipo de Vínculo: Servidor Efetivo

Cargo: Gerente

Complemento do Cargo: GERENTE DE PREVIDÊNCIA

Atribuição: Gestor de Recursos do RPPS

Início da Atuação

Ato: Portaria

Data do Ato: 16/03/2016

Fim da Atuação

Ato:

Data do Ato:

Certificação

Tipo de Certificação: CPA 10

Descrição:

Validade da Certificação: 06/12/2020

Entidade Certificadora: ANBIMA

Descrição:

CNPJ:





MINISTÉRIO DA PREVIDÊNCIA SOCIAL - MPS

SECRETARIA DE POLÍTICAS DE PREVIDÊNCIA SOCIAL - SPPS

DEPARTAMENTO DOS REGIMES DE PREVIDÊNCIA NO SERVIÇO PÚBLICO - DRPSP

DEMONSTRATIVO DE APLICAÇÕES E INVESTIMENTOS DOS RECURSOS - DAIR

Identificação dos Gestores

CPF: XXX.XXX.XXX-XX

Tipo de Vínculo: Outros

Cargo: Outros

Início da Atuação

Ato: Portaria

Data do Ato: 05/03/2019

Nome: JACQUELINE DA SILVA CAMPELO

Órgão/Entidade: IGAPREV

Complemento do Cargo: ASSESSOR DE INVESTIMENTOS

Atribuição:

Proponente da Operação

Fim da Atuação

Ato:

Data do Ato:

Certificação

Tipo de Certificação: CPA 20

Descrição:

Validade da Certificação: 02/05/2022

Entidade Certificadora: ANBIMA

Descrição:

CNPJ:

Observação:





MINISTÉRIO DA PREVIDÊNCIA SOCIAL - MPS

SECRETARIA DE POLÍTICAS DE PREVIDÊNCIA SOCIAL - SPPS

DEPARTAMENTO DOS REGIMES DE PREVIDÊNCIA NO SERVIÇO PÚBLICO - DRPSP

DEMONSTRATIVO DE APLICAÇÕES E INVESTIMENTOS DOS RECURSOS - DAIR

COLEGIADO DELIBERATIVO DO RPPS

Fundamento Legal de Criação do Colegiado Deliberativo do RPPS

Tipo da Norma: Lei Complementar

Número da Norma: 23

Data da Norma: 04/04/2012

Dispositivo da Norma: Art. 31

Composição do Colegiado Deliberativo do RPPS

CPF: XXX.XXX.XXX-XX

Nome:

DIOGENES COQUITA DA COSTA

Tipo de Vínculo: Servidor Efetivo

Vínculo/Representatividade: Ente - Poder Executivo

Órgão/Entidade:

PREFEITURA MUNICIPAL DE IGARASSU/ SECRETARIA DE RECEITA

Atribuição: Membro Conselho - Efetivo

Início da Atuação

Ato: Portaria

Data do Ato: 16/03/2017

Fim da Atuação

Ato: Portaria

Data do Ato:

Certificação

Tipo de Certificação: CPA 10

Descrição:

Validade da Certificação: 27/08/2017

Entidade Certificadora: ANBIMA

Descrição:

CNPJ:





DEMONSTRATIVO DE APLICAÇÕES E INVESTIMENTOS DOS RECURSOS - DAIR

COLEGIADO DELIBERATIVO DO RPPS

Fundamento Legal de Criação do Colegiado Deliberativo do RPPS

Tipo da Norma: Lei Complementar **Número da Norma:** 23
Data da Norma: 04/04/2012 **Dispositivo da Norma:** Art. 31

Composição do Colegiado Deliberativo do RPPS

CPF: XXX.XXX.XXX-XX **Nome:** ROSILENE PEREIRA DA SILVA
Tipo de Vínculo: Servidor Efetivo **Vínculo/Representatividade:** Servidor **Órgão/Entidade:** SINDICATO DOS SERVIDORES PÚBLICOS MUNICIPAIS DE
Atribuição: Membro Conselho - Efetivo

Início da Atuação

Ato: Portaria **Data do Ato:** 16/03/2017

Fim da Atuação

Ato: Portaria **Data do Ato:** 16/03/2017

Certificação

Tipo de Certificação: **Descrição:** **Validade da Certificação:**
Entidade Certificadora: **Descrição:** **CNPJ:**





DEMONSTRATIVO DE APLICAÇÕES E INVESTIMENTOS DOS RECURSOS - DAIR

COLEGIADO DELIBERATIVO DO RPPS

Fundamento Legal de Criação do Colegiado Deliberativo do RPPS

Tipo da Norma: Lei Complementar **Número da Norma:** 23
Data da Norma: 04/04/2012 **Dispositivo da Norma:** Art. 31

Composição do Colegiado Deliberativo do RPPS

CPF: XXX.XXX.XXX-XX **Nome:** JESSICA FEIJÓ RIBEIRO
Tipo de Vínculo: Servidor Efetivo **Vínculo/Representatividade:** Ente - Poder Legislativo **Órgão/Entidade:** PREFEITURA MUNICIPAL DE IGARASSU/CÂMARA MUNICIPAL
Atribuição: Membro Conselho - Efetivo

Início da Atuação

Ato: Portaria **Data do Ato:** 16/03/2017

Fim da Atuação

Ato: Portaria **Data do Ato:** 16/03/2017

Certificação

Tipo de Certificação: **Descrição:** **Validade da Certificação:**
Entidade Certificadora: **Descrição:** **CNPJ:**





DEMONSTRATIVO DE APLICAÇÕES E INVESTIMENTOS DOS RECURSOS - DAIR

COLEGIADO DELIBERATIVO DO RPPS

Fundamento Legal de Criação do Colegiado Deliberativo do RPPS

Tipo da Norma: Lei Complementar **Número da Norma:** 23
Data da Norma: 04/04/2012 **Dispositivo da Norma:** Art. 31

Composição do Colegiado Deliberativo do RPPS

CPF: XXX.XXX.XXX-XX **Nome:** AUDENISE DE LIMA GONÇALVES
Tipo de Vínculo: Servidor Efetivo **Vínculo/Representatividade:** Servidor **Órgão/Entidade:** SINDICATO DOS SERVIDORES PÚBLICOS DE IGARASSU
Atribuição: Membro Conselho - Efetivo

Início da Atuação

Ato: Portaria **Data do Ato:** 16/03/2017

Fim da Atuação

Ato: **Data do Ato:**

Certificação

Tipo de Certificação: **Descrição:** **Validade da Certificação:**
Entidade Certificadora: **Descrição:** **CNPJ:**

Observação:





MINISTÉRIO DA PREVIDÊNCIA SOCIAL - MPS

SECRETARIA DE POLÍTICAS DE PREVIDÊNCIA SOCIAL - SPPS

DEPARTAMENTO DOS REGIMES DE PREVIDÊNCIA NO SERVIÇO PÚBLICO - DRPSP

DEMONSTRATIVO DE APLICAÇÕES E INVESTIMENTOS DOS RECURSOS - DAIR

CONSELHO DE FISCALIZAÇÃO DO RPPS

Fundamento

Tipo da Norma: Lei Complementar
Data da Norma: 04/04/2012
Número da Norma: 23
Dispositivo da Norma: 32

Composição do Conselho Fiscal do RPPS

CPF: XXX.XXX.XXX-XX
Nome: HELIDA LUZIA DE ARRUDA LIMA
Tipo de Vínculo: Servidor Efetivo
Vínculo/Representatividade: Servidor
Órgão/Entidade: SINDICATO DOS SERVIDORES PÚBLICOS MUNICIPAIS DE
Atribuição: Membro Conselho - Efetivo

Início da Atuação

Ato: Portaria
Data do Ato: 16/03/2017

Fim da Atuação

Ato: Portaria
Data do Ato:

Certificação

Tipo de Certificação: Descrição: Validade da Certificação:
Entidade Certificadora: Descrição: CNPJ:





MINISTÉRIO DA PREVIDÊNCIA SOCIAL - MPS

SECRETARIA DE POLÍTICAS DE PREVIDÊNCIA SOCIAL - SPPS

DEPARTAMENTO DOS REGIMES DE PREVIDÊNCIA NO SERVIÇO PÚBLICO - DRPSP

DEMONSTRATIVO DE APLICAÇÕES E INVESTIMENTOS DOS RECURSOS - DAIR

CONSELHO DE FISCALIZAÇÃO DO RPPS

Fundamento

Tipo da Norma: Lei Complementar **Número da Norma:** 23
Data da Norma: 04/04/2012 **Dispositivo da Norma:** 32

Composição do Conselho Fiscal do RPPS

CPF: XXX.XXX.XXX-XX **Nome:** VERUZA IVONETE LIMA DA SILVA
Tipo de Vínculo: Servidor Efetivo **Vínculo/Representatividade:** Ente - Poder Legislativo **Órgão/Entidade:** PREFEITURA MUNICIPAL DE IGARASSU/ CÂMARA MUNICIPAL
Atribuição: Membro Conselho - Efetivo

Início da Atuação

Ato: Portaria **Data do Ato:** 24/04/2016

Fim da Atuação

Ato: Portaria **Data do Ato:** 16/03/2017

Certificação

Tipo de Certificação: **Descrição:** **Validade da Certificação:**
Entidade Certificadora: **Descrição:** **CNPJ:**





DEMONSTRATIVO DE APLICAÇÕES E INVESTIMENTOS DOS RECURSOS - DAIR

CONSELHO DE FISCALIZAÇÃO DO RPPS

Fundamento

Tipo da Norma:	Lei Complementar	Número da Norma:	23
Data da Norma:	04/04/2012	Dispositivo da Norma:	32

Composição do Conselho Fiscal do RPPS

CPF:	XXX.XXX.XXX-XX	Nome:	JOSE FERNANDES P. VASCONCELOS
Tipo de Vínculo:	Servidor Efetivo	Vínculo/Representatividade:	Ente - Poder Executivo
Atribuição:	Membro Conselho - Efetivo	Órgão/Entidade:	PREFEITURA MUNICIPAL DE IGARASSU

Início da Atuação

Ato:	Portaria	Data do Ato:	16/03/2017
------	----------	--------------	------------

Fim da Atuação

Ato:	Portaria	Data do Ato:	16/03/2021
------	----------	--------------	------------

Certificação

Tipo de Certificação:	Descrição:	Validade da Certificação:
Entidade Certificadora:	Descrição:	CNPJ:

Observação:





MINISTÉRIO DA PREVIDÊNCIA SOCIAL - MPS

SECRETARIA DE POLÍTICAS DE PREVIDÊNCIA SOCIAL - SPPS

DEPARTAMENTO DOS REGIMES DE PREVIDÊNCIA NO SERVIÇO PÚBLICO - DRPSP

DEMONSTRATIVO DE APLICAÇÕES E INVESTIMENTOS DOS RECURSOS - DAIR

COMITÊ DE INVESTIMENTOS DO RPPS

Fundamento Legal de

Tipo da Norma: Portaria **Número da Norma:** 1436
Data da Norma: 05/05/2017 **Dispositivo da Norma:** 3 ART

Composição do Comitê de Investimentos do

CPF: XXX.XXX.XXX-XX **Nome:** DIOGENES COQUITA DA COSTA
Tipo de Vínculo: Servidor Efetivo **Vínculo/Representatividade:** Ente - Poder Executivo **Órgão/Entidade:** REPRESENTANTE DO CONSELHO DELIBERATIVO
Atribuição: Membro do Comitê de Investimentos - Efetivo

Início da Atuação

Ato: Portaria **Data do Ato:** 05/05/2017

Fim da Atuação

Ato: Portaria **Data do Ato:** 05/05/2017

Certificação

Tipo de Certificação: CPA 10 **Descrição:** **Validade da Certificação:** 31/07/2020
Entidade Certificadora: ANBIMA **Descrição:** **CNPJ:**





DEMONSTRATIVO DE APLICAÇÕES E INVESTIMENTOS DOS RECURSOS - DAIR

COMITÊ DE INVESTIMENTOS DO RPPS

Fundamento Legal de

Tipo da Norma: Portaria **Número da Norma:** 1436
Data da Norma: 05/05/2017 **Dispositivo da Norma:** 3 ART

Composição do Comitê de Investimentos do

CPF: XXX.XXX.XXX-XX **Nome:** JACQUELINE DA SILVA CAMPELO
Tipo de Vínculo: Outros **Vínculo/Representatividade:** Servidor **Órgão/Entidade:** IGARASSU PREVIDENCIA - IGAPREV
Atribuição: Membro do Comitê de Investimentos - Efetivo

Início da Atuação

Ato: Portaria **Data do Ato:** 05/05/2017

Fim da Atuação

Ato: Portaria **Data do Ato:** 05/05/2017

Certificação

Tipo de Certificação: CPA 20 **Descrição:** **Validade da Certificação:** 02/05/2022
Entidade Certificadora: ANBIMA **Descrição:** **CNPJ:**





MINISTÉRIO DA PREVIDÊNCIA SOCIAL - MPS

SECRETARIA DE POLÍTICAS DE PREVIDÊNCIA SOCIAL - SPPS

DEPARTAMENTO DOS REGIMES DE PREVIDÊNCIA NO SERVIÇO PÚBLICO - DRPSP

DEMONSTRATIVO DE APLICAÇÕES E INVESTIMENTOS DOS RECURSOS - DAIR

COMITÊ DE INVESTIMENTOS DO RPPS

Fundamento Legal de

Tipo da Norma: Portaria **Número da Norma:** 1436
Data da Norma: 05/05/2017 **Dispositivo da Norma:** 3 ART

Composição do Comitê de Investimentos do

CPF: XXX.XXX.XXX-XX **Nome:** FRANCISCO BARRETO DE MENEZES LEITE
Tipo de Vínculo: Servidor Efetivo **Vínculo/Representatividade:** Servidor **Órgão/Entidade:** IGARASSU PREVIDÊNCIA-IGAPREV
Atribuição: Membro do Comitê de Investimentos - Efetivo

Início da Atuação

Ato: Portaria **Data do Ato:** 05/05/2017

Fim da Atuação

Ato: Portaria **Data do Ato:**

Certificação

Tipo de Certificação: CPA 10 **Descrição:** **Validade da Certificação:** 06/12/2020
Entidade Certificadora: ANBIMA **Descrição:** **CNPJ:**





DEMONSTRATIVO DE APLICAÇÕES E INVESTIMENTOS DOS RECURSOS - DAIR

COMITÊ DE INVESTIMENTOS DO RPPS

Fundamento Legal de

Tipo da Norma: Portaria **Número da Norma:** 1436
Data da Norma: 05/05/2017 **Dispositivo da Norma:** 3 ART

Composição do Comitê de Investimentos do

CPF: XXX.XXX.XXX-XX **Nome:** EZI FRANCISCA DA SILVA PAULINO
Tipo de Vínculo: Servidor Efetivo **Vínculo/Representatividade:** Servidor **Órgão/Entidade:** IGARASSU PREVIDÊNCIA - IGAPREV
Atribuição: Membro do Comitê de Investimentos - Efetivo

Início da Atuação

Ato: Portaria **Data do Ato:** 05/05/2017

Fim da Atuação

Ato: Portaria **Data do Ato:**

Certificação

Tipo de Certificação: CPA 10 **Descrição:** **Validade da Certificação:** 24/09/2020
Entidade Certificadora: ANBIMA **Descrição:** **CNPJ:**





MINISTÉRIO DA PREVIDÊNCIA SOCIAL - MPS

SECRETARIA DE POLÍTICAS DE PREVIDÊNCIA SOCIAL - SPPS

DEPARTAMENTO DOS REGIMES DE PREVIDÊNCIA NO SERVIÇO PÚBLICO - DRPSP

DEMONSTRATIVO DE APLICAÇÕES E INVESTIMENTOS DOS RECURSOS - DAIR

COMITÊ DE INVESTIMENTOS DO RPPS

Fundamento Legal de

Tipo da Norma: Portaria
Número da Norma: 1436
Data da Norma: 05/05/2017
Dispositivo da Norma: 3 ART

Composição do Comitê de Investimentos do

CPF: XXX.XXX.XXX-XX
Nome: JOSE FERNANDES P. VASCONCELOS
Tipo de Vínculo: Servidor Efetivo
Vínculo/Representatividade: Ente - Poder Executivo
Órgão/Entidade: PREFEITURA MUNICIPAL DE IGARASSU/SECRETARIA DA RECEITA
Atribuição: Membro do Comitê de Investimentos - Efetivo

Início da Atuação

Ato: Portaria
Data do Ato: 05/05/2017

Fim da Atuação

Ato:
Data do Ato:

Certificação

Tipo de Certificação: Descrição: Validade da Certificação:
Entidade Certificadora: Descrição: CNPJ:





DEMONSTRATIVO DE APLICAÇÕES E INVESTIMENTOS DOS RECURSOS - DAIR

COMITÊ DE INVESTIMENTOS DO RPPS

Fundamento Legal de

Tipo da Norma: Portaria
Número da Norma: 1436
Data da Norma: 05/05/2017
Dispositivo da Norma: 3 ART

Composição do Comitê de Investimentos do

CPF: XXX.XXX.XXX-XX
Nome: HELIDA LUZIA DE ARRUDA LIMA
Tipo de Vínculo: Servidor Efetivo
Vínculo/Representatividade: Servidor
Órgão/Entidade: REPRESENTANTE DO CONSELHO FISCAL/SINDICATO
Atribuição: Membro do Comitê de Investimentos - Efetivo

Início da Atuação

Ato: Portaria
Data do Ato: 05/05/2017

Fim da Atuação

Ato:
Data do Ato:

Certificação

Tipo de Certificação: Descrição: Validade da Certificação:
Entidade Certificadora: Descrição: CNPJ:

Observação:





MINISTÉRIO DA PREVIDÊNCIA SOCIAL - MPS

SECRETARIA DE POLÍTICAS DE PREVIDÊNCIA SOCIAL - SPPS

DEPARTAMENTO DOS REGIMES DE PREVIDÊNCIA NO SERVIÇO PÚBLICO - DRPSP

DEMONSTRATIVO DE APLICAÇÕES E INVESTIMENTOS DOS RECURSOS - DAIR

FORMA DE GESTÃO E ACESSORAMENTO

Forma de Gestão dos Recursos do RPPS: Própria

Contratação objetivando a prestação de serviços de consultoria: Não

Informações do contrato vigente

Nenhum registro informado.

Observação:





MINISTÉRIO DA PREVIDÊNCIA SOCIAL - MPS

SECRETARIA DE POLÍTICAS DE PREVIDÊNCIA SOCIAL - SPPS

DEPARTAMENTO DOS REGIMES DE PREVIDÊNCIA NO SERVIÇO PÚBLICO - DRPSP

DEMONSTRATIVO DE APLICAÇÕES E INVESTIMENTOS DOS RECURSOS - DAIR

REGISTRO DE ATAS

Órgão: Comitê de Investimentos do RPPS Data da Reunião: 11/10/2019 Local da Reunião: SEDE

Principais Deliberações e Assuntos Tratados: Havendo quórum, reuniram-se na sede do Igaprev, a fim de analisar o desempenho dos investimentos no mês de setembro. No cenário nacional, a reforma da previdência e a PEC nº 13/2019, que estende as alterações das regras previdenciárias para estados e municípios, segue em tramitação no Senado. Ainda, em setembro ocorreu a aprovação de parte da PEC da Cessão Onerosa que deverá de levantar recursos no leilão de excedentes do pré-sal. Por outro lado, os indicadores continuam a apontar um quadro de recuperação lenta, o IPCA registrou -0,04a.m e a taxa Selic 5,5 a.a. No cenário internacional, o cenário de desaceleração e a escalada das tensões comerciais entre China e EUA permanecem sendo ponto de incertezas nos mercados, mas em setembro um alívio na guerra comercial e novo corte de juros americanos impulsionou a reversão negativa das bolsas mundiais. O cenário internacional positivo e a queda nos juros domésticos (curva nominal e real) acabaram favorecendo a Renda Fixa e Renda Variável brasileira. Índices de Renda Rixa: CDI: 0,46%; IRF-M 1: 0,64%; IRFM: 1,44%; IMA Geral ex-C: 1,46%; IDkA IPCA 2 Anos: 1,60%; IMA-B 5: 1,74%; IRF-M 1+: 1,87%; IMA-B: 2,86%; e IMA-B 5+ 3,73%. Índices de Renda Variável: IBOV 3,57%, 2,08% SMLL, 1,89% IDVI, 2,04% ISE, 2,64% ICON, 3,69% IBRX -50, 0,76% IMOB, 1,72% S&P 500, 2,71% BDRX. No contexto institucional, a carteira continua superavitária em relação a meta atuarial do período que foi de 0,45% a.m em setembro e 7,07% acumulado no ano. Neste contexto, delibera-se por manter a estratégia da carteira com ajustes pontuais na Renda Fixa e Variável. Em anexos, relatório mensal da carteira. Ficam autorizados resgates efetuados para pagamentos de despesas com a folha de beneficiários e custeio administrativo e aportes dentro da estratégia de curto prazo. É o que temos a Relatar.

Acompanhamento das aplicações e investimentos dos recursos do RPPS

Avaliação do Desempenho das Aplicações Efetuadas por Entidade Autorizada e Credenciada

Data do Relatório:

Principais Aspectos Observados:

Relatórios sobre a rentabilidade, os riscos das diversas modalidades de operações realizadas nas aplicações dos recursos do RPPS e a aderência à atual política anual de investimentos

Data do Relatório:

Principais Aspectos Observados:

Compatibilidade das aplicações e investimentos dos recursos do RPPS com as obrigações presentes e futuras do RPPS

Data do Relatório:

Principais Aspectos Observados:





MINISTÉRIO DA PREVIDÊNCIA SOCIAL - MPS

SECRETARIA DE POLÍTICAS DE PREVIDÊNCIA SOCIAL - SPPS

DEPARTAMENTO DOS REGIMES DE PREVIDÊNCIA NO SERVIÇO PÚBLICO - DRPSP

DEMONSTRATIVO DE APLICAÇÕES E INVESTIMENTOS DOS RECURSOS - DAIR

REGISTRO DE ATAS

--

Outros Relatórios

Data do Relatório:

Principais Aspectos Observados:

Observações:





MINISTÉRIO DA PREVIDÊNCIA SOCIAL - MPS

SECRETARIA DE POLÍTICAS DE PREVIDÊNCIA SOCIAL - SPPS

DEPARTAMENTO DOS REGIMES DE PREVIDÊNCIA NO SERVIÇO PÚBLICO - DRPSP

DEMONSTRATIVO DE APLICAÇÕES E INVESTIMENTOS DOS RECURSOS - DAIR

CREENCIAMENTO

INSTITUICOES CREDENCIADAS/CADASTRADAS

Identificação do Termo de Análise de

CNPJ:	30822936000169	Razão Social:	BB GESTÃO DE RECURSOS DISTRIBUIDORA DE TÍTULOS E VALORES MOBILIÁRIOS S.A.	
Tipo de Instituição:	Administrador de Fundo de Investimento	Descrição:	ATUALIZAÇÕES CADASTRAS	
Número do Termo de Análise de Credenciamento/Cadastramento:	C0117002	Data do Termo de Análise de Credenciamento/Cadastramento:	10/06/2019	
Número/Identificação do Processo Administrativo:	1/2019			

Resumo da Conclusão da

Verificação de informações sobre conduta nas operações realizadas no mercado financeiro e restrições que desaconselhem um relacionamento seguro:

A verificação sobre a conduta e restrições realizadas no site da Comissão de Valores Mobiliários(CVM) e Banco Central(BACEN) não apresentou restrições relevantes que impliquem em risco para instituição.

Regularidade Fiscal e Previdenciária:

A verificação dos documentos apresentados pela instituição atestam a regularidade fiscal e previdenciária.





MINISTÉRIO DA PREVIDÊNCIA SOCIAL - MPS

SECRETARIA DE POLÍTICAS DE PREVIDÊNCIA SOCIAL - SPPS

DEPARTAMENTO DOS REGIMES DE PREVIDÊNCIA NO SERVIÇO PÚBLICO - DRPSP

DEMONSTRATIVO DE APLICAÇÕES E INVESTIMENTOS DOS RECURSOS - DAIR

INSTITUIÇÕES CREDENCIADAS/CADASTRADAS

Resumo da Conclusão da

Estrutura da Instituição:

A BB Gestão de Recursos Distribuidora de Títulos e Valores Mobiliários S.A. (BB DTVM S.A.), subsidiária integral do Banco do Brasil S.A., possui autonomia administrativa e estrutura própria de desvinculada ao Banco do Brasil. Assim, possui Conselho de Administração próprio e sua Diretoria Executiva é composta por um Diretor-Presidente e três Diretores Executivos. Possui, ainda, Conselho Fiscal para assegurar a fiscalização dos atos de gestão e o modelo de administração é baseada em decisão colegiada em todos os níveis. Assim, contam com 298 profissionais, dos quais 118 estão envolvidos diretamente nas atividades de gestão de investimentos.

Segregação das Atividades:

As diversas áreas são segregadas a partir dos procedimentos operacionais por ela adotados.





MINISTÉRIO DA PREVIDÊNCIA SOCIAL - MPS

SECRETARIA DE POLÍTICAS DE PREVIDÊNCIA SOCIAL - SPPS

DEPARTAMENTO DOS REGIMES DE PREVIDÊNCIA NO SERVIÇO PÚBLICO - DRPSP

DEMONSTRATIVO DE APLICAÇÕES E INVESTIMENTOS DOS RECURSOS - DAIR

INSTITUIÇÕES CREDENCIADAS/CADASTRADAS

Resumo da Conclusão da

Qualificação do corpo técnico:

Foi averiguado que o corpo técnico possui excelente qualificação técnica e experiência profissional no mercado que pode ser atestada por meio dos questionários DueDiligence e outras informações apresentados pela instituição.

Histórico e experiência de atuação:

A Gestão de Recursos DTVM S.A., fundada em 1986, atua no mercado financeiro na estruturação, instituição, administração e gestão de fundos, carteiras e clubes de investimentos. Desde 1994 destaca-se como líder nacional na indústria de Administração e Gestão de Fundos de Investimentos em termos de volume de recursos e possui elevado padrão de qualidade processos atestado por certificações de abrangência nacional e internacional.





MINISTÉRIO DA PREVIDÊNCIA SOCIAL - MPS

SECRETARIA DE POLÍTICAS DE PREVIDÊNCIA SOCIAL - SPPS

DEPARTAMENTO DOS REGIMES DE PREVIDÊNCIA NO SERVIÇO PÚBLICO - DRPSP

DEMONSTRATIVO DE APLICAÇÕES E INVESTIMENTOS DOS RECURSOS - DAIR

INSTITUIÇÕES CREDENCIADAS/CADASTRADAS

Resumo da Conclusão da

Principais categorias de ativos e fundos:

A instituição possui um portfólio diversificado composto de fundos Abertos e fechados, Renda Fixa, Curto Prazo, Referenciados DI, Cambiais, Multimercados, Dívida Externa, Ações, Offshore, fundos exclusivos, fundos de previdência e outros.

Volume de recursos sob administração/gestão:

No Ranking Global de Administração da ANBIMA de dezembro de 2018, registrou um patrimônio líquido sob administração de R\$ 941,1 bilhões e 22,50% de participação de mercado.
Na Gestão de Recursos de Terceiros, destacou-se como a maior gestora do país, registrando volume total de R\$ 927,4 bilhões e market share de 20,83%, conforme Ranking de Gestão da ANBIMA de dezembro de 2018.





MINISTÉRIO DA PREVIDÊNCIA SOCIAL - MPS

SECRETARIA DE POLÍTICAS DE PREVIDÊNCIA SOCIAL - SPPS

DEPARTAMENTO DOS REGIMES DE PREVIDÊNCIA NO SERVIÇO PÚBLICO - DRPSP

DEMONSTRATIVO DE APLICAÇÕES E INVESTIMENTOS DOS RECURSOS - DAIR

INSTITUIÇÕES CREDENCIADAS/CADASTRADAS

Resumo da Conclusão da

Avaliação da rentabilidade dos fundos sob sua administração/ gestão:

Os fundos sob gestão/administração a instituição possui boa aderência aos benchmarks, liquidez, performance e risco compatível com outras instituições do mercado e instituições credenciadas.

Avaliação dos riscos assumidos pelos fundos sob sua administração/ gestão:

A instituição controla, monitora e mitiga as exposições aos riscos de crédito, mercado e liquidez atendendo às regulamentações internas e externas, bem como, executa ações corretivas e preventivas no que diz respeito a sua atuação no mercado financeiro.





MINISTÉRIO DA PREVIDÊNCIA SOCIAL - MPS

SECRETARIA DE POLÍTICAS DE PREVIDÊNCIA SOCIAL - SPPS

DEPARTAMENTO DOS REGIMES DE PREVIDÊNCIA NO SERVIÇO PÚBLICO - DRPSP

DEMONSTRATIVO DE APLICAÇÕES E INVESTIMENTOS DOS RECURSOS - DAIR

INSTITUIÇÕES CREDENCIADAS/CADASTRADAS

Resumo da Conclusão da Análise

Critérios de análise pré-estabelecidos pelo ente federativo para credenciamento ou alocação de recursos do RPPS:

Os critérios de análise constam em Portaria disponibilizadas no portal institucional e em consonância com as normas vigentes.

Outros critérios:

Análise dos Documentos apresentados: Atos constitutivos, Documentos Fiscais, Documentos técnicos e Documentos Econômicos - financeiros. Relevância no mercado financeiro nacional.





MINISTÉRIO DA PREVIDÊNCIA SOCIAL - MPS

SECRETARIA DE POLÍTICAS DE PREVIDÊNCIA SOCIAL - SPPS

DEPARTAMENTO DOS REGIMES DE PREVIDÊNCIA NO SERVIÇO PÚBLICO - DRPSP

DEMONSTRATIVO DE APLICAÇÕES E INVESTIMENTOS DOS RECURSOS - DAIR

INSTITUIÇÕES CREDENCIADAS/CADASTRADAS

Identificação do Termo de Análise de

CNPJ: 00000000000191

Razão Social: BANCO DO BRASIL S/A.

Tipo de Instituição: Distribuidor

Descrição: ATUALIZAÇÕES CADASTRAIS

Número do Termo de Análise de Credenciamento/Cadastramento:

C0117001

Data do Termo de Análise de Credenciamento/Cadastramento:

10/06/2019

Número/Identificação do Processo Administrativo:

1/2019

Resumo da Conclusão da

Verificação de informações sobre conduta nas operações realizadas no mercado financeiro e restrições que desaconselhem um relacionamento seguro:

A instituição não apresentou restrições ou pendências no mercado financeiro ou as pendências apresentadas não afetam a sua situação patrimonial.

Regularidade Fiscal e Previdenciária:

A instituição apresentou todos os documentos fiscais e previdenciários solicitados, em conformidade com a legislação vigente e Portaria de Credenciamento do Igarassu Previdência.





MINISTÉRIO DA PREVIDÊNCIA SOCIAL - MPS

SECRETARIA DE POLÍTICAS DE PREVIDÊNCIA SOCIAL - SPPS

DEPARTAMENTO DOS REGIMES DE PREVIDÊNCIA NO SERVIÇO PÚBLICO - DRPSP

DEMONSTRATIVO DE APLICAÇÕES E INVESTIMENTOS DOS RECURSOS - DAIR

INSTITUIÇÕES CREDENCIADAS/CADASTRADAS

Resumo da Conclusão da

Estrutura da Instituição:

O Banco do Brasil S.A., pessoa jurídica de direito privado, sociedade anônima aberta, de economia mista, portanto, o governo federal possui a maioria de suas ações. Possui um grau adequado de governança sendo sua estrutura composta por Conselhos, Presidência, Vices, Diretoria, Superintendência, Agências e diversas outras segmentações.

Segregação das Atividades:

A instituição atende as normas vigentes no mercado bancário brasileiro e nos 23 países que mantém presença atuando de forma segregada nos mercados de pessoa física, jurídica, governo, instituições e outros.





MINISTÉRIO DA PREVIDÊNCIA SOCIAL - MPS

SECRETARIA DE POLÍTICAS DE PREVIDÊNCIA SOCIAL - SPPS

DEPARTAMENTO DOS REGIMES DE PREVIDÊNCIA NO SERVIÇO PÚBLICO - DRPSP

DEMONSTRATIVO DE APLICAÇÕES E INVESTIMENTOS DOS RECURSOS - DAIR

INSTITUIÇÕES CREDENCIADAS/CADASTRADAS

Resumo da Conclusão da

Qualificação do corpo técnico:

A equipe técnica apresenta ótimo nível de qualificação, conforme relatórios apresentados e informações disponibilizadas.

Histórico e experiência de atuação:

O Banco do Brasil é uma das maiores e mais antigas instituições financeiras do país e possui um histórico de mais de 200 anos de histórica e excelente atuação no mercado nacional e internacional, portanto, ótimo rating mesurado pelas principais agências de classificação.





MINISTÉRIO DA PREVIDÊNCIA SOCIAL - MPS

SECRETARIA DE POLÍTICAS DE PREVIDÊNCIA SOCIAL - SPPS

DEPARTAMENTO DOS REGIMES DE PREVIDÊNCIA NO SERVIÇO PÚBLICO - DRPSP

DEMONSTRATIVO DE APLICAÇÕES E INVESTIMENTOS DOS RECURSOS - DAIR

INSTITUIÇÕES CREDENCIADAS/CADASTRADAS

Resumo da Conclusão da

Principais categorias de ativos e fundos:

O Banco do Brasil é o distribuidor de todos os fundos da BB DTVM (Empresa do Conglomerado Banco do Brasil S.A.), através de suas agências, além de alguns fundos de terceiros em que a BB DTVM atua como administrador. Desta forma, a BB DTVM possui um portfólio diversificado fundos Abertos, de Renda Fixa, Curto Prazo, Referenciados DI, Cambiais, Multimercados, Previdência, Dívida Externa, Ações, Exclusivos, Offshore, outros.

Volume de recursos sob administração/gestão:

Volume informado conforme o Raking Ambima gestor/ administrador do qual o mesmo é distribuidor.





MINISTÉRIO DA PREVIDÊNCIA SOCIAL - MPS

SECRETARIA DE POLÍTICAS DE PREVIDÊNCIA SOCIAL - SPPS

DEPARTAMENTO DOS REGIMES DE PREVIDÊNCIA NO SERVIÇO PÚBLICO - DRPSP

DEMONSTRATIVO DE APLICAÇÕES E INVESTIMENTOS DOS RECURSOS - DAIR

INSTITUIÇÕES CREDENCIADAS/CADASTRADAS

Resumo da Conclusão da

Avaliação da rentabilidade dos fundos sob sua administração/ gestão:

Avaliação realizada nos fundos dos Gestores/Administradores do qual o mesmo é distribuidor.

Avaliação dos riscos assumidos pelos fundos sob sua administração/ gestão:

Avaliação realizada nos fundos dos Gestores/Administradores do qual o mesmo é distribuidor.





MINISTÉRIO DA PREVIDÊNCIA SOCIAL - MPS

SECRETARIA DE POLÍTICAS DE PREVIDÊNCIA SOCIAL - SPPS

DEPARTAMENTO DOS REGIMES DE PREVIDÊNCIA NO SERVIÇO PÚBLICO - DRPSP

DEMONSTRATIVO DE APLICAÇÕES E INVESTIMENTOS DOS RECURSOS - DAIR

INSTITUIÇÕES CREDENCIADAS/CADASTRADAS

Resumo da Conclusão da Análise

Critérios de análise pré-estabelecidos pelo ente federativo para credenciamento ou alocação de recursos do RPPS:

Os critérios de análise constam em Portaria disponibilizadas no portal institucional e em consonância com as normas vigentes.

Outros critérios:

Análise dos Documentos apresentados: Atos constitutivos, Documentos Fiscais, Documentos técnicos e Documentos Econômicos - financeiros. Relevância no mercado financeiro nacional.





DEMONSTRATIVO DE APLICAÇÕES E INVESTIMENTOS DOS RECURSOS - DAIR

INSTITUICOES CREDENCIADAS/CADASTRADAS

Identificação do Termo de Análise de

CNPJ:	90400888000142	Razão Social:	BANCO SANTANDER (BRASIL) S.A.	
Tipo de Instituição:	Administrador de Fundo de Investimento	Descrição:	atualizações cadastrais	
Número do Termo de Análise de Credenciamento/Cadastramento:	C0117003	Data do Termo de Análise de Credenciamento/Cadastramento:	10/06/2019	
Número/Identificação do Processo Administrativo:	1/2019			

Resumo da Conclusão da

Verificação de informações sobre conduta nas operações realizadas no mercado financeiro e restrições que desaconselhem um relacionamento seguro:

A verificação sobre a conduta e restrições realizadas no site da Comissão de Valores Mobiliários(CVM) e Banco Central(BACEN) não apresentou restrições relevantes que impliquem em risco para instituição.

Regularidade Fiscal e Previdenciária:

A verificação dos documentos apresentados pela instituição atestam a regularidade fiscal e previdenciária.





MINISTÉRIO DA PREVIDÊNCIA SOCIAL - MPS

SECRETARIA DE POLÍTICAS DE PREVIDÊNCIA SOCIAL - SPPS

DEPARTAMENTO DOS REGIMES DE PREVIDÊNCIA NO SERVIÇO PÚBLICO - DRPSP

DEMONSTRATIVO DE APLICAÇÕES E INVESTIMENTOS DOS RECURSOS - DAIR

INSTITUIÇÕES CREDENCIADAS/CADASTRADAS

Resumo da Conclusão da

Estrutura da Instituição:

O Banco Santander (Brasil) S.A. pertence ao Grupo Santander, com sede na Espanha, sendo o Terceiro maior banco privado do Brasil. Possui R\$ 661 bilhões em ativos totais, uma carteira de mais de 34 milhões de clientes e uma rede composta por 2.255 agências, 1.153 postos de atendimento. Além disso, marcam presença no mercado de capitais mercado de capitais, com ações ordinárias, ações preferenciais na BM&FBovespa e negociam na Bolsa de Nova York. Possui foco no mercado de varejo, mas é um banco que também atua no Mercado de Atacado e Gestão de Recursos de Terceiros.

Segregação das Atividades:

SANTANDER BRASIL GESTÃO DE RECURSOS LTDA é a instituição responsável pela gestão dos fundos e o Banco Santander S/A pela administração. A Custódia é realizada pela SANTANDER SECURITIES SERVICES BRASIL DTVM S/A (também empresa do Grupo SANTANDER). O BANCO SANTANDER possui um departamento jurídico para atendimento das demandas do Administrador, sendo que a SANTANDER BRASIL GESTÃO DE RECURSOS também possui departamento Jurídico próprio. Os princípios do "chinese wall" são fielmente respeitados através da separação física, jurídica, gerencial e com definições de políticas de sigilo que visam evitar a circulação de informações entre as diversas áreas/empresas do Grupo, especialmente entre as atividades do banco comercial, de investimento e Asset Management.





MINISTÉRIO DA PREVIDÊNCIA SOCIAL - MPS

SECRETARIA DE POLÍTICAS DE PREVIDÊNCIA SOCIAL - SPPS

DEPARTAMENTO DOS REGIMES DE PREVIDÊNCIA NO SERVIÇO PÚBLICO - DRPSP

DEMONSTRATIVO DE APLICAÇÕES E INVESTIMENTOS DOS RECURSOS - DAIR

INSTITUIÇÕES CREDENCIADAS/CADASTRADAS

Resumo da Conclusão da

Qualificação do corpo técnico:

Foi averiguado que o corpo técnico possui excelente qualificação técnica e experiência profissional no mercado que pode ser atestada por meio dos questionários DueDiligence e outras informações apresentados pela instituição.

Histórico e experiência de atuação:

O Santander chegou ao Brasil em 1970, com a abertura de um escritório de representação. Em 1997, anunciou a aquisição do Banco Geral do Comércio por R\$ 340 milhões, iniciando um processo de forte crescimento dos negócios no País. E, no ano seguinte, adquiriu o Banco Noroeste S.A. O ano de 2000 foi um dos mais importantes da história do banco no Brasil, com dois grandes negócios. Em janeiro, comprou o Conglomerado Meridional, formado pelos bancos Meridional e Bozano Simonsen, e, em novembro, fez sua maior aquisição na época, ao vencer o leilão de privatização do Banco do Estado de São Paulo S.A. (Banespa), com uma oferta de mais de R\$ 7,5 bilhões. Sete anos depois, o banco participou da maior operação do setor financeiro mundial: a compra, por 71 bilhões de Euros, do banco holandês ABN AMRO pelo consórcio formado pelo Santander e pelos bancos Fortis e RBS. Com isso, o Santander assumiu os bancos Antonvenetta, da Itália (vendido meses depois) e Real. A aquisição do Real representou um salto estratégico nas operações do Santander na América Latina.





MINISTÉRIO DA PREVIDÊNCIA SOCIAL - MPS

SECRETARIA DE POLÍTICAS DE PREVIDÊNCIA SOCIAL - SPPS

DEPARTAMENTO DOS REGIMES DE PREVIDÊNCIA NO SERVIÇO PÚBLICO - DRPSP

DEMONSTRATIVO DE APLICAÇÕES E INVESTIMENTOS DOS RECURSOS - DAIR

INSTITUIÇÕES CREDENCIADAS/CADASTRADAS

Resumo da Conclusão da

Principais categorias de ativos e fundos:

Segundo a instituição as categorias de fundo geridos são Curto Prazo e Referenciado , Cambial, Renda Fixa, Multimercado , Dívida Externa, Ações, FIDC, FIP, FIEE; FII; Fundo de Índice (ETF) e outros.

Volume de recursos sob administração/gestão:





MINISTÉRIO DA PREVIDÊNCIA SOCIAL - MPS

SECRETARIA DE POLÍTICAS DE PREVIDÊNCIA SOCIAL - SPPS

DEPARTAMENTO DOS REGIMES DE PREVIDÊNCIA NO SERVIÇO PÚBLICO - DRPSP

DEMONSTRATIVO DE APLICAÇÕES E INVESTIMENTOS DOS RECURSOS - DAIR

INSTITUIÇÕES CREDENCIADAS/CADASTRADAS

Resumo da Conclusão da

Avaliação da rentabilidade dos fundos sob sua administração/ gestão:

Os fundos sob gestão/administração a instituição possui boa aderência aos benchmarks, liquidez, performance e risco compatível com outras instituições do mercado e instituições credenciadas.

Avaliação dos riscos assumidos pelos fundos sob sua administração/ gestão:

A instituição controla, monitora e mitiga as exposições aos riscos de crédito, mercado e liquidez atendendo às regulamentações internas e externas, bem como, executa ações corretivas e preventivas no que diz respeito a sua atuação no mercado financeiro.





MINISTÉRIO DA PREVIDÊNCIA SOCIAL - MPS

SECRETARIA DE POLÍTICAS DE PREVIDÊNCIA SOCIAL - SPPS

DEPARTAMENTO DOS REGIMES DE PREVIDÊNCIA NO SERVIÇO PÚBLICO - DRPSP

DEMONSTRATIVO DE APLICAÇÕES E INVESTIMENTOS DOS RECURSOS - DAIR

INSTITUICOES CREDENCIADAS/CADASTRADAS

Resumo da Conclusão da Análise

Critérios de análise pré-estabelecidos pelo ente federativo para credenciamento ou alocação de recursos do RPPS:

Os critérios de análise constam em Portaria disponibilizadas no portal institucional e em consonância com as normas vigentes.

Outros critérios:

Análise dos Documentos apresentados: Atos constitutivos, Documentos Fiscais, Documentos técnicos e Documentos Econômicos - financeiros. Relevância no mercado financeiro nacional.





MINISTÉRIO DA PREVIDÊNCIA SOCIAL - MPS

SECRETARIA DE POLÍTICAS DE PREVIDÊNCIA SOCIAL - SPPS

DEPARTAMENTO DOS REGIMES DE PREVIDÊNCIA NO SERVIÇO PÚBLICO - DRPSP

DEMONSTRATIVO DE APLICAÇÕES E INVESTIMENTOS DOS RECURSOS - DAIR

INSTITUIÇÕES CREDENCIADAS/CADASTRADAS

Identificação do Termo de Análise de

CNPJ:	10231177000152	Razão Social:	Santander Brasil Gestao De Recursos Ltda
Tipo de Instituição:	Gestor de Fundo de Investimento	Descrição:	ATUALIZAÇÕES CADASTRAIS
Número do Termo de Análise de Credenciamento/Cadastramento:	C0117004	Data do Termo de Análise de Credenciamento/Cadastramento:	10/06/2019
Número/Identificação do Processo Administrativo:	1/2019		

Resumo da Conclusão da

Verificação de informações sobre conduta nas operações realizadas no mercado financeiro e restrições que desaconselhem um relacionamento seguro:

A verificação sobre a conduta e restrições realizadas no site da Comissão de Valores Mobiliários(CVM) e Banco Central(BACEN) não apresentou restrições relevantes que impliquem em risco para instituição.

Regularidade Fiscal e Previdenciária:

A verificação dos documentos apresentados pela instituição atestam a regularidade fiscal e previdenciária.





MINISTÉRIO DA PREVIDÊNCIA SOCIAL - MPS

SECRETARIA DE POLÍTICAS DE PREVIDÊNCIA SOCIAL - SPPS

DEPARTAMENTO DOS REGIMES DE PREVIDÊNCIA NO SERVIÇO PÚBLICO - DRPSP

DEMONSTRATIVO DE APLICAÇÕES E INVESTIMENTOS DOS RECURSOS - DAIR

INSTITUIÇÕES CREDENCIADAS/CADASTRADAS

Resumo da Conclusão da

Estrutura da Instituição:

SANTANDER BRASIL GESTÃO DE RECURSOS LTDA, é uma gestora global especializada na gestão de Fundos de Investimento e Carteiras Administradas, com 50% de participação do BANCO SANTANDER E 50% da Warburg Pincus e General Atlantic. Conforme mencionado, o BANCO SANTANDER chegou a um acordo com a Warbug Pincus e General Atlantic para a aquisição dos 50% de participação destes clientes na SAM, o que fará com que a SAM volte a ser de 100% de propriedade do GRUPO SANTANDER - sujeito a aprovações regulatórias.

Segregação das Atividades:

SANTANDER BRASIL GESTÃO DE RECURSOS LTDA é a instituição responsável pela gestão dos fundos e o Banco Santander S/A pela administração. A Custódia é realizada pela SANTANDER SECURITIES SERVICES BRASIL DTVM S/A (também empresa do Grupo SANTANDER). O BANCO SANTANDER possui um departamento jurídico para atendimento das demandas do Administrador, sendo que a SANTANDER BRASIL GESTÃO DE RECURSOS também possui departamento Jurídico próprio. Os princípios do "chinese wall" são fielmente respeitados através da separação física, jurídica, gerencial e com definições de políticas de sigilo que visam evitar a circulação de informações entre as diversas áreas/empresas do Grupo, especialmente entre as atividades do banco comercial, de investimento e Asset Management.





MINISTÉRIO DA PREVIDÊNCIA SOCIAL - MPS

SECRETARIA DE POLÍTICAS DE PREVIDÊNCIA SOCIAL - SPPS

DEPARTAMENTO DOS REGIMES DE PREVIDÊNCIA NO SERVIÇO PÚBLICO - DRPSP

DEMONSTRATIVO DE APLICAÇÕES E INVESTIMENTOS DOS RECURSOS - DAIR

INSTITUIÇÕES CREDENCIADAS/CADASTRADAS

Resumo da Conclusão da

Qualificação do corpo técnico:

Foi averiguado que o corpo técnico possui excelente qualificação técnica e experiência profissional no mercado que pode ser atestada por meio dos questionários DueDiligence e outras informações apresentados pela instituição.

Histórico e experiência de atuação:

Em 1998, após a aquisição do Banco Noroeste, o Banco Santander Brasil constituiu a Santander Brasil Asset Management, com a finalidade exclusiva de gestão de recursos de terceiros. Durante o ano de 2000, o volume do patrimônio administrado pela Asset aumentou consideravelmente em consequência da compra do Conglomerado Financeiro Meridional (Banco Meridional S.A. e Banco Bozano, Simonsen S.A.). Em 2001, após a aquisição do Banco do Estado de São Paulo S.A. – Banespa S.A., a Santander Brasil Asset Management passou a incorporar à sua estrutura os fundos do Banco do Estado de São Paulo S.A. – Banespa S.A. e, em 2004, passou a se chamar Santander Banespa Asset Management Ltda. Essas aquisições resultaram em uma empresa capaz de oferecer, de forma segura, transparente e eficiente, produtos inovadores, abrangendo os mais diversos segmentos comerciais, como Varejo (Pessoa Física e Business), Private Banking, Corporate, Empresas, Global Banking, Distribuidores, Institucional, Governos e Instituições. No final de 2006, a organização recebeu a autorização do Banco Central do Brasil para atuar especificamente como uma sociedade Distribuidora de Títulos e Valores Mobiliários (DTVM), tendo sua denominação alterada para Santander Asset Management Distribuidora de Títulos e Valores Mobiliários Ltda. Com a aquisição do Banco ABN Amro Real em 2007, a Santander Asset Management consolidou sua posição com a da ABN AMRO Asset Management DTVM S.A., iniciada em 1993. Em maio de 2013, foi assinado um acordo entre o Banco Santander e afiliadas das empresas líderes de private equity Warburg Pincus e General Atlantic, que definiu que o Grupo Santander detinha 50% de uma holding que integrava 11 gestoras de fundos em diferentes países onde opera, enquanto Warburg Pincus e General Atlantic ficaram com o restante da sociedade. O Banco Santander chegou a um acordo com a Warburg Pincus e General Atlantic para a aquisição dos 50% de participação destes na SAM, a SAM voltará 100% p/Santander.





MINISTÉRIO DA PREVIDÊNCIA SOCIAL - MPS

SECRETARIA DE POLÍTICAS DE PREVIDÊNCIA SOCIAL - SPPS

DEPARTAMENTO DOS REGIMES DE PREVIDÊNCIA NO SERVIÇO PÚBLICO - DRPSP

DEMONSTRATIVO DE APLICAÇÕES E INVESTIMENTOS DOS RECURSOS - DAIR

INSTITUICOES CREDENCIADAS/CADASTRADAS

Resumo da Conclusão da

Principais categorias de ativos e fundos:

Segundo a instituição as categorias de fundo geridos são Curto Prazo e Referenciado , Cambial, Renda Fixa, Multimercado , Dívida Externa, Ações, FIDC, FIP, FIEE; FII; Fundo de Índice (ETF) e outros.

Volume de recursos sob administração/gestão:





MINISTÉRIO DA PREVIDÊNCIA SOCIAL - MPS

SECRETARIA DE POLÍTICAS DE PREVIDÊNCIA SOCIAL - SPPS

DEPARTAMENTO DOS REGIMES DE PREVIDÊNCIA NO SERVIÇO PÚBLICO - DRPSP

DEMONSTRATIVO DE APLICAÇÕES E INVESTIMENTOS DOS RECURSOS - DAIR

INSTITUIÇÕES CREDENCIADAS/CADASTRADAS

Resumo da Conclusão da

Avaliação da rentabilidade dos fundos sob sua administração/ gestão:

Os fundos sob gestão/administração a instituição possui boa aderência aos benchmarks, liquidez, performance e risco compatível com outras instituições do mercado e instituições credenciadas.

Avaliação dos riscos assumidos pelos fundos sob sua administração/ gestão:

Os fundos sob gestão/administração a instituição possui boa aderência aos benchmarks, liquidez, performance e risco compatível com outras instituições do mercado e instituições credenciadas.





MINISTÉRIO DA PREVIDÊNCIA SOCIAL - MPS

SECRETARIA DE POLÍTICAS DE PREVIDÊNCIA SOCIAL - SPPS

DEPARTAMENTO DOS REGIMES DE PREVIDÊNCIA NO SERVIÇO PÚBLICO - DRPSP

DEMONSTRATIVO DE APLICAÇÕES E INVESTIMENTOS DOS RECURSOS - DAIR

INSTITUIÇÕES CREDENCIADAS/CADASTRADAS

Resumo da Conclusão da Análise

Critérios de análise pré-estabelecidos pelo ente federativo para credenciamento ou alocação de recursos do RPPS:

Os critérios de análise constam em Portaria disponibilizadas no portal institucional e em consonância com as normas vigentes.

Outros critérios:

Análise dos Documentos apresentados: Atos constitutivos, Documentos Fiscais, Documentos técnicos e Documentos Econômicos - financeiros. Relevância no mercado financeiro nacional.





MINISTÉRIO DA PREVIDÊNCIA SOCIAL - MPS

SECRETARIA DE POLÍTICAS DE PREVIDÊNCIA SOCIAL - SPPS

DEPARTAMENTO DOS REGIMES DE PREVIDÊNCIA NO SERVIÇO PÚBLICO - DRPSP

DEMONSTRATIVO DE APLICAÇÕES E INVESTIMENTOS DOS RECURSOS - DAIR

INSTITUICOES CREDENCIADAS/CADASTRADAS

Identificação do Termo de Análise de

CNPJ:	00360305000104	Razão Social:	CAIXA ECONÔMICA FEDERAL
Tipo de Instituição:	Administrador de Fundo de Investimento	Descrição:	ATUALIZAÇÕES CADASTRAIS
Número do Termo de Análise de Credenciamento/Cadastramento:	C0117005	Data do Termo de Análise de Credenciamento/Cadastramento:	10/06/2019
Número/Identificação do Processo Administrativo:	1/2019		

Resumo da Conclusão da

Verificação de informações sobre conduta nas operações realizadas no mercado financeiro e restrições que desaconselhem um relacionamento seguro:

A verificação sobre a conduta e restrições realizadas no site da Comissão de Valores Mobiliários(CVM) e Banco Central(BACEN) não apresentou restrições relevantes que impliquem em risco para instituição.

Regularidade Fiscal e Previdenciária:

A verificação dos documentos apresentados pela instituição atestam a regularidade fiscal e previdenciária.





MINISTÉRIO DA PREVIDÊNCIA SOCIAL - MPS

SECRETARIA DE POLÍTICAS DE PREVIDÊNCIA SOCIAL - SPPS

DEPARTAMENTO DOS REGIMES DE PREVIDÊNCIA NO SERVIÇO PÚBLICO - DRPSP

DEMONSTRATIVO DE APLICAÇÕES E INVESTIMENTOS DOS RECURSOS - DAIR

INSTITUIÇÕES CREDENCIADAS/CADASTRADAS

Resumo da Conclusão da

Estrutura da Instituição:

A gestão de recursos de terceiros é efetuada pela VITER que está estruturada como uma vice-presidência da CAIXA, dispondo de uma Diretoria Executiva, uma Superintendência responsável desenvolvimento e manutenção de produtos para ativos de terceiros, administração fiduciária, monitoramento estratégico do mercado e pelo suporte ao relacionamento com clientes institucionais e grandes empresas e estrutura de governança própria por meio de órgãos colegiados e deliberativos

Segregação das Atividades:

As diversas áreas são segregadas a partir dos procedimentos operacionais por ela adotados.

A instituição segrega suas atividades estabelecendo a Viter como vice – previdência separada e não integrante do Conselho Diretor da CAIXA. Assim, procura mitigar eventuais situações de conflito de interesse por meio de estruturas de governança separada e comitês independente para a gestão dos recursos de terceiros.





MINISTÉRIO DA PREVIDÊNCIA SOCIAL - MPS

SECRETARIA DE POLÍTICAS DE PREVIDÊNCIA SOCIAL - SPPS

DEPARTAMENTO DOS REGIMES DE PREVIDÊNCIA NO SERVIÇO PÚBLICO - DRPSP

DEMONSTRATIVO DE APLICAÇÕES E INVESTIMENTOS DOS RECURSOS - DAIR

INSTITUIÇÕES CREDENCIADAS/CADASTRADAS

Resumo da Conclusão da

Qualificação do corpo técnico:

Foi averiguado que o corpo técnico possui excelente qualificação técnica e experiência profissional no mercado que pode ser atestada por meio dos questionários DueDiligence e outras informações apresentados pela instituição.

Histórico e experiência de atuação:

onômica Federal (CAIXA), instituição financeira sob a forma de empresa pública, foi criada em 12 de janeiro de 1861 quando Dom Pedro II assinou o Decreto nº 2.723, que fundou a Caixa Econômica da Corte. Diversas mudanças em sua estrutura foram efetuadas, dentre elas a unificação das Caixas Econômicas Estaduais. A CAIXA encontra-se devidamente registrada perante a Comissão de Valores Mobiliários (CVM) e autorizada para a prestação dos serviços de administração de carteira de valores mobiliários, conforme Ato Declaratório CVM nº. 3.241, de 04 de janeiro de 1995. Essa atividade é exercida na CAIXA por meio de sua Vice-Presidência de Gestão de Ativos de Terceiros (VITER). A atividade de administração fiduciária e gestão de recursos de terceiros iniciou-se em 1991. Desde 1998, a VITER, de acordo com o estatuto da CAIXA, atua de maneira segregada das atividades que envolvam recursos próprios da Instituição, garantindo transparência, independência, exclusividade de atuação e conduta ética na administração e gestão de recursos de terceiros. Em fevereiro de 2017, a VITER figurava como o 4º maior administrador de fundos do Brasil, de acordo com o Ranking de Administração de Fundos de Investimento ANBIMA, com mais de R\$ 293 bilhões de reais em ativos sob administração, que representa aproximadamente 8,08% da indústria de fundos





MINISTÉRIO DA PREVIDÊNCIA SOCIAL - MPS

SECRETARIA DE POLÍTICAS DE PREVIDÊNCIA SOCIAL - SPPS

DEPARTAMENTO DOS REGIMES DE PREVIDÊNCIA NO SERVIÇO PÚBLICO - DRPSP

DEMONSTRATIVO DE APLICAÇÕES E INVESTIMENTOS DOS RECURSOS - DAIR

INSTITUIÇÕES CREDENCIADAS/CADASTRADAS

Resumo da Conclusão da

Principais categorias de ativos e fundos:

A instituição gere mais de 445 fundos por meio da VITER nas seguintes categorias :curto prazo e referenciado , cambial, renda fixa, multimercado , dívida externa, ações, FIDC, FIP, FIEE, FII, fundo de índice (ETF), fundos mútuos de privatização – FGTS, outros

Volume de recursos sob administração/gestão:





MINISTÉRIO DA PREVIDÊNCIA SOCIAL - MPS

SECRETARIA DE POLÍTICAS DE PREVIDÊNCIA SOCIAL - SPPS

DEPARTAMENTO DOS REGIMES DE PREVIDÊNCIA NO SERVIÇO PÚBLICO - DRPSP

DEMONSTRATIVO DE APLICAÇÕES E INVESTIMENTOS DOS RECURSOS - DAIR

INSTITUIÇÕES CREDENCIADAS/CADASTRADAS

Resumo da Conclusão da

Avaliação da rentabilidade dos fundos sob sua administração/ gestão:

Os fundos sob gestão/administração da Caixa Econômica Federal possui boa aderência aos benchmarks, liquidez, performance e risco compatível com outras instituições do mercado e instituições credenciadas.

Avaliação dos riscos assumidos pelos fundos sob sua administração/ gestão:

A instituição controla, monitora e mitiga as exposições aos riscos de crédito, mercado e liquidez atendendo às regulamentações internas e externas, bem como, executa ações corretivas e preventivas no que diz respeito a sua atuação no mercado financeiro.





MINISTÉRIO DA PREVIDÊNCIA SOCIAL - MPS

SECRETARIA DE POLÍTICAS DE PREVIDÊNCIA SOCIAL - SPPS

DEPARTAMENTO DOS REGIMES DE PREVIDÊNCIA NO SERVIÇO PÚBLICO - DRPSP

DEMONSTRATIVO DE APLICAÇÕES E INVESTIMENTOS DOS RECURSOS - DAIR

INSTITUIÇÕES CREDENCIADAS/CADASTRADAS

Resumo da Conclusão da Análise

Critérios de análise pré-estabelecidos pelo ente federativo para credenciamento ou alocação de recursos do RPPS:

Os critérios de análise constam em Portaria disponibilizadas no portal institucional e em consonância com as normas vigentes.

Outros critérios:

Análise dos Documentos apresentados: Atos constitutivos, Documentos Fiscais, Documentos técnicos e Documentos Econômicos - financeiros. Relevância no mercado financeiro nacional.





MINISTÉRIO DA PREVIDÊNCIA SOCIAL - MPS
SECRETARIA DE POLÍTICAS DE PREVIDÊNCIA SOCIAL - SPPS
DEPARTAMENTO DOS REGIMES DE PREVIDÊNCIA NO SERVIÇO PÚBLICO - DRPSP

DEMONSTRATIVO DE APLICAÇÕES E INVESTIMENTOS DOS RECURSOS - DAIR

FUNDOS DE INVESTIMENTO ANALISADOS		
Instituição:	30.822.936/0001-69 - BB GESTÃO DE RECURSOS DISTRIBUIDORA DE TÍTULOS E VALORES MOBILIÁRIOS S.A.	Número do Termo de Análise de Credenciamento/Cadastramento:
Segmento:	Renda Fixa	Tipo de Ativo: FI 100% títulos TN - Art. 7º, I, b
CNPJ do Fundo de Investimento Analisado:	07442078000105	Nome do Fundo de Investimento Analisado: BB PREVIDENCIÁRIO RENDA FIXA IMA-B TÍTULOS PÚBLICOS FUNDO DE INVESTIMENTO
Data da Análise:	12/06/2019	
Conclusão da Análise do Fundo:	O fundo possui patrimônio suficiente para suportar aplicação visando a diversificação da carteira de investimentos e respeitando os limites da Resolução CMN 3.922/2010 e 4.392/2014 e outras disposições normatizadoras e reguladoras, bem como, atende os requisitos para o credenciamento no Igarassu Previdência. Além disso, apresenta benchmark compatível com metas de rentabilidades institucionais e parâmetros técnicos de risco e performance semelhantes com outras classes de fundos do mercado e fundos credenciados.	
Instituição:	90.400.888/0001-42 - BANCO SANTANDER (BRASIL) S.A.	Número do Termo de Análise de Credenciamento/Cadastramento:
Segmento:	Renda Fixa	Tipo de Ativo: FI Renda Fixa - Geral - Art. 7º, IV, a
CNPJ do Fundo de Investimento Analisado:	06095438000187	Nome do Fundo de Investimento Analisado: SANTANDER FIC FI INSTITUCIONAL RF
Data da Análise:	10/06/2019	
Conclusão da Análise do Fundo:	O fundo possui patrimônio suficiente para suportar aplicação visando a diversificação da carteira de investimentos e respeitando os limites da Resolução CMN 3.922/2010 e 4.392/2014 e outras disposições normatizadoras e reguladoras, bem como, atende os requisitos para o credenciamento no Igarassu Previdência. Além disso, apresenta benchmark compatível com metas de rentabilidades institucionais e parâmetros técnicos de risco e performance semelhantes com outras classes de fundos do mercado e fundos credenciados.	
Instituição:	30.822.936/0001-69 - BB GESTÃO DE RECURSOS DISTRIBUIDORA DE TÍTULOS E VALORES MOBILIÁRIOS S.A.	Número do Termo de Análise de Credenciamento/Cadastramento:
Segmento:	Renda Fixa	Tipo de Ativo: FI 100% títulos TN - Art. 7º, I, b
CNPJ do Fundo de Investimento Analisado:	11328882000135	Nome do Fundo de Investimento Analisado: BB PREVIDENCIÁRIO RENDA FIXA IRF-M1 TÍTULOS PÚBLICOS FUNDO DE INVESTIMENTO EM COTAS DE FI
Data da Análise:	12/06/2019	
Conclusão da Análise do Fundo:	O fundo possui patrimônio suficiente para suportar aplicação visando a diversificação da carteira de investimentos e respeitando os limites da Resolução CMN 3.922/2010 e 4.392/2014 e outras disposições normatizadoras e reguladoras, bem como, atende os requisitos para o credenciamento no Igarassu Previdência. Além disso, apresenta benchmark compatível com metas de rentabilidades institucionais e parâmetros técnicos de risco e performance semelhantes com outras classes de fundos do mercado e fundos credenciados.	
Instituição:	00.360.305/0001-04 - CAIXA ECONÔMICA FEDERAL	Número do Termo de Análise de Credenciamento/Cadastramento:
Segmento:	Renda Fixa	Tipo de Ativo: FI 100% títulos TN - Art. 7º, I, b
CNPJ do Fundo de Investimento Analisado:	14386926000171	Nome do Fundo de Investimento Analisado: FUNDO DE INVESTIMENTO CAIXA BRASIL IDKA IPCA 2A TITULOS PUBLICOS RENDA FIXA LONGO PRAZO
Data da Análise:	12/06/2019	
Conclusão da Análise do Fundo:	O fundo possui patrimônio suficiente para suportar aplicação visando a diversificação da carteira de investimentos e respeitando os limites da Resolução CMN 3.922/2010 e 4.392/2014 e outras disposições normatizadoras e reguladoras, bem como, atende os requisitos para o credenciamento no Igarassu Previdência. Além disso, apresenta benchmark compatível com metas de rentabilidades institucionais e parâmetros técnicos de risco e performance semelhantes com outras classes de fundos do mercado e fundos credenciados.	





MINISTÉRIO DA PREVIDÊNCIA SOCIAL - MPS
SECRETARIA DE POLÍTICAS DE PREVIDÊNCIA SOCIAL - SPPS
DEPARTAMENTO DOS REGIMES DE PREVIDÊNCIA NO SERVIÇO PÚBLICO - DRPSP

DEMONSTRATIVO DE APLICAÇÕES E INVESTIMENTOS DOS RECURSOS - DAIR

FUNDOS DE INVESTIMENTO ANALISADOS		
Instituição:	30.822.936/0001-69 - BB GESTÃO DE RECURSOS DISTRIBUIDORA DE TÍTULOS E VALORES MOBILIÁRIOS S.A.	Número do Termo de Análise de Credenciamento/Cadastramento:
Segmento:	Renda Fixa	Tipo de Ativo: FI Renda Fixa - Geral - Art. 7º, IV, a
CNPJ do Fundo de Investimento Analisado:	13077415000105	Nome do Fundo de Investimento Analisado: BB PREVIDENCIÁRIO RENDA FIXA FLUXO FUNDO DE INVESTIMENTO EM COTAS DE FUNDOS DE INVESTIMENTO
Data da Análise:	12/06/2019	
Conclusão da Análise do Fundo:	O fundo possui patrimônio suficiente para suportar aplicação visando a diversificação da carteira de investimentos e respeitando os limites da Resolução CMN 3.922/2010 e 4.392/2014 e outras disposições normatizadoras e reguladoras, bem como, atende os requisitos para o credenciamento no Igarassu Previdência. Além disso, apresenta benchmark compatível com metas de rentabilidades institucionais e parâmetros técnicos de risco e performance semelhantes com outras classes de fundos do mercado e fundos credenciados.	
Instituição:	30.822.936/0001-69 - BB GESTÃO DE RECURSOS DISTRIBUIDORA DE TÍTULOS E VALORES MOBILIÁRIOS S.A.	Número do Termo de Análise de Credenciamento/Cadastramento:
Segmento:	Renda Fixa	Tipo de Ativo: FI Renda Fixa - Geral - Art. 7º, IV, a
CNPJ do Fundo de Investimento Analisado:	19303795000135	Nome do Fundo de Investimento Analisado: BB PREVIDENCIÁRIO RENDA FIXA TÍTULOS PÚBLICOS IPCA III FUNDO DE INVESTIMENTO
Data da Análise:	12/06/2019	
Conclusão da Análise do Fundo:	O fundo possui patrimônio suficiente para suportar aplicação visando a diversificação da carteira de investimentos e respeitando os limites da Resolução CMN 3.922/2010 e 4.392/2014 e outras disposições normatizadoras e reguladoras, bem como, atende os requisitos para o credenciamento no Igarassu Previdência. Além disso, apresenta benchmark compatível com metas de rentabilidades institucionais e parâmetros técnicos de risco e performance semelhantes com outras classes de fundos do mercado e fundos credenciados.	
Instituição:	00.360.305/0001-04 - CAIXA ECONÔMICA FEDERAL	Número do Termo de Análise de Credenciamento/Cadastramento:
Segmento:	Renda Fixa	Tipo de Ativo: FI Renda Fixa - Geral - Art. 7º, IV, a
CNPJ do Fundo de Investimento Analisado:	03737206000197	Nome do Fundo de Investimento Analisado: FUNDO DE INVESTIMENTO CAIXA BRASIL RENDA FIXA REFERENCIADO DI LONGO PRAZO
Data da Análise:	11/06/2019	
Conclusão da Análise do Fundo:	O fundo possui patrimônio suficiente para suportar aplicação visando a diversificação da carteira de investimentos e respeitando os limites da Resolução CMN 3.922/2010 e 4.392/2014 e outras disposições normatizadoras e reguladoras, bem como, atende os requisitos para o credenciamento no Igarassu Previdência. Além disso, apresenta benchmark compatível com metas de rentabilidades institucionais e parâmetros técnicos de risco e performance semelhantes com outras classes de fundos do mercado e fundos credenciados.	
Instituição:	90.400.888/0001-42 - BANCO SANTANDER (BRASIL) S.A.	Número do Termo de Análise de Credenciamento/Cadastramento:
Segmento:	Renda Fixa	Tipo de Ativo: FI 100% títulos TN - Art. 7º, I, b
CNPJ do Fundo de Investimento Analisado:	14504578000190	Nome do Fundo de Investimento Analisado: SANTANDER FUNDO DE INVESTIMENTO EM COTAS DE FUNDOS DE INVESTIMENTO IMA-B INSTITUCIONAL TP RF LP
Data da Análise:	11/06/2019	
Conclusão da Análise do Fundo:	O fundo possui patrimônio suficiente para suportar aplicação visando a diversificação da carteira de investimentos e respeitando os limites da Resolução CMN 3.922/2010 e 4.392/2014 e outras disposições normatizadoras e reguladoras, bem como, atende os requisitos para o credenciamento no Igarassu Previdência. Além disso, apresenta benchmark compatível com metas de rentabilidades institucionais e parâmetros técnicos de risco e performance semelhantes com outras classes de fundos do mercado e fundos credenciados.	





MINISTÉRIO DA PREVIDÊNCIA SOCIAL - MPS
SECRETARIA DE POLÍTICAS DE PREVIDÊNCIA SOCIAL - SPPS
DEPARTAMENTO DOS REGIMES DE PREVIDÊNCIA NO SERVIÇO PÚBLICO - DRPSP

DEMONSTRATIVO DE APLICAÇÕES E INVESTIMENTOS DOS RECURSOS - DAIR

FUNDOS DE INVESTIMENTO ANALISADOS		
Instituição:	30.822.936/0001-69 - BB GESTÃO DE RECURSOS DISTRIBUIDORA DE TÍTULOS E VALORES MOBILIÁRIOS S.A.	Número do Termo de Análise de Credenciamento/Cadastramento:
Segmento:	Renda Fixa	Tipo de Ativo: FI 100% títulos TN - Art. 7º, I, b
CNPJ do Fundo de Investimento Analisado:	13327340000173	Nome do Fundo de Investimento Analisado: BB PREVIDENCIÁRIO RENDA FIXA IMA-B5+ TÍTULOS PÚBLICOS FUNDO DE INVESTIMENTO
Data da Análise:	12/06/2019	
Conclusão da Análise do Fundo:	O fundo possui patrimônio suficiente para suportar aplicação visando a diversificação da carteira de investimentos e respeitando os limites da Resolução CMN 3.922/2010 e 4.392/2014 e outras disposições normatizadoras e reguladoras, bem como, atende os requisitos para o credenciamento no Igarassu Previdência. Além disso, apresenta benchmark compatível com metas de rentabilidades institucionais e parâmetros técnicos de risco e performance semelhantes com outras classes de fundos do mercado e fundos credenciados.	
Instituição:	30.822.936/0001-69 - BB GESTÃO DE RECURSOS DISTRIBUIDORA DE TÍTULOS E VALORES MOBILIÁRIOS S.A.	Número do Termo de Análise de Credenciamento/Cadastramento:
Segmento:	Renda Fixa	Tipo de Ativo: FI 100% títulos TN - Art. 7º, I, b
CNPJ do Fundo de Investimento Analisado:	13322205000135	Nome do Fundo de Investimento Analisado: BB PREVIDENCIÁRIO RENDA FIXA IDKA2 TÍTULOS PÚBLICOS FUNDO DE INVESTIMENTO
Data da Análise:	12/06/2019	
Conclusão da Análise do Fundo:	O fundo possui patrimônio suficiente para suportar aplicação visando a diversificação da carteira de investimentos e respeitando os limites da Resolução CMN 3.922/2010 e 4.392/2014 e outras disposições normatizadoras e reguladoras, bem como, atende os requisitos para o credenciamento no Igarassu Previdência. Além disso, apresenta benchmark compatível com metas de rentabilidades institucionais e parâmetros técnicos de risco e performance semelhantes com outras classes de fundos do mercado e fundos credenciados.	
Instituição:	00.360.305/0001-04 - CAIXA ECONÔMICA FEDERAL	Número do Termo de Análise de Credenciamento/Cadastramento:
Segmento:	Renda Fixa	Tipo de Ativo: FI 100% títulos TN - Art. 7º, I, b
CNPJ do Fundo de Investimento Analisado:	11060913000110	Nome do Fundo de Investimento Analisado: FUNDO DE INVESTIMENTO CAIXA BRASIL IMA-B 5 TÍTULOS PÚBLICOS RENDA FIXA LONGO PRAZO
Data da Análise:	10/06/2019	
Conclusão da Análise do Fundo:	O fundo possui patrimônio suficiente para suportar aplicação visando a diversificação da carteira de investimentos e respeitando os limites da Resolução CMN 3.922/2010 e 4.392/2014 e outras disposições normatizadoras e reguladoras, bem como, atende os requisitos para o credenciamento no Igarassu Previdência. Além disso, apresenta benchmark compatível com metas de rentabilidades institucionais e parâmetros técnicos de risco e performance semelhantes com outras classes de fundos do mercado e fundos credenciados.	
Instituição:	00.360.305/0001-04 - CAIXA ECONÔMICA FEDERAL	Número do Termo de Análise de Credenciamento/Cadastramento:
Segmento:	Renda Fixa	Tipo de Ativo: FI 100% títulos TN - Art. 7º, I, b
CNPJ do Fundo de Investimento Analisado:	10740658000193	Nome do Fundo de Investimento Analisado: FUNDO DE INVESTIMENTO CAIXA BRASIL IMA-B TÍTULOS PÚBLICOS RENDA FIXA LONGO PRAZO
Data da Análise:	10/06/2019	
Conclusão da Análise do Fundo:	O fundo possui patrimônio suficiente para suportar aplicação visando a diversificação da carteira de investimentos e respeitando os limites da Resolução CMN 3.922/2010 e 4.392/2014 e outras disposições normatizadoras e reguladoras, bem como, atende os requisitos para o credenciamento no Igarassu Previdência. Além disso, apresenta benchmark compatível com metas de rentabilidades institucionais e parâmetros técnicos de risco e performance semelhantes com outras classes de fundos do mercado e fundos credenciados.	





MINISTÉRIO DA PREVIDÊNCIA SOCIAL - MPS
SECRETARIA DE POLÍTICAS DE PREVIDÊNCIA SOCIAL - SPPS
DEPARTAMENTO DOS REGIMES DE PREVIDÊNCIA NO SERVIÇO PÚBLICO - DRPSP

DEMONSTRATIVO DE APLICAÇÕES E INVESTIMENTOS DOS RECURSOS - DAIR

FUNDOS DE INVESTIMENTO ANALISADOS		
Instituição:	00.360.305/0001-04 - CAIXA ECONÔMICA FEDERAL	Número do Termo de Análise de Credenciamento/Cadastramento:
Segmento:	Renda Fixa	Tipo de Ativo: FI 100% títulos TN - Art. 7º, I, b
CNPJ do Fundo de Investimento Analisado:	10740670000106	Nome do Fundo de Investimento Analisado: FUNDO DE INVESTIMENTO CAIXA BRASIL IRF-M 1 TÍTULOS PÚBLICOS RENDA FIXA
Data da Análise:	10/06/2019	
Conclusão da Análise do Fundo:	O fundo possui patrimônio suficiente para suportar aplicação visando a diversificação da carteira de investimentos e respeitando os limites da Resolução CMN 3.922/2010 e 4.392/2014 e outras disposições normatizadoras e reguladoras, bem como, atende os requisitos para o credenciamento no Igarassu Previdência. Além disso, apresenta benchmark compatível com metas de rentabilidades institucionais e parâmetros técnicos de risco e performance semelhantes com outras classes de fundos do mercado e fundos credenciados.	
Instituição:	00.360.305/0001-04 - CAIXA ECONÔMICA FEDERAL	Número do Termo de Análise de Credenciamento/Cadastramento:
Segmento:	Renda Fixa	Tipo de Ativo: FI 100% títulos TN - Art. 7º, I, b
CNPJ do Fundo de Investimento Analisado:	10577503000188	Nome do Fundo de Investimento Analisado: FUNDO DE INVESTIMENTO CAIXA BRASIL IMA-B 5+ TÍTULOS PÚBLICOS RENDA FIXA LONGO PRAZO
Data da Análise:	10/06/2019	
Conclusão da Análise do Fundo:	O fundo possui patrimônio suficiente para suportar aplicação visando a diversificação da carteira de investimentos e respeitando os limites da Resolução CMN 3.922/2010 e 4.392/2014 e outras disposições normatizadoras e reguladoras, bem como, atende os requisitos para o credenciamento no Igarassu Previdência. Além disso, apresenta benchmark compatível com metas de rentabilidades institucionais e parâmetros técnicos de risco e performance semelhantes com outras classes de fundos do mercado e fundos credenciados.	
Instituição:	30.822.936/0001-69 - BB GESTÃO DE RECURSOS DISTRIBUIDORA DE TÍTULOS E VALORES MOBILIÁRIOS S.A.	Número do Termo de Análise de Credenciamento/Cadastramento:
Segmento:	Renda Fixa	Tipo de Ativo: FI Renda Fixa - Geral - Art. 7º, IV, a
CNPJ do Fundo de Investimento Analisado:	13077418000149	Nome do Fundo de Investimento Analisado: BB PREVIDENCIÁRIO RENDA FIXA PERFIL FUNDO DE INVESTIMENTO EM COTAS DE FUNDOS DE INVESTIMENTO
Data da Análise:	12/06/2019	
Conclusão da Análise do Fundo:	O fundo possui patrimônio suficiente para suportar aplicação visando a diversificação da carteira de investimentos e respeitando os limites da Resolução CMN 3.922/2010 e 4.392/2014 e outras disposições normatizadoras e reguladoras, bem como, atende os requisitos para o credenciamento no Igarassu Previdência. Além disso, apresenta benchmark compatível com metas de rentabilidades institucionais e parâmetros técnicos de risco e performance semelhantes com outras classes de fundos do mercado e fundos credenciados.	
Instituição:	30.822.936/0001-69 - BB GESTÃO DE RECURSOS DISTRIBUIDORA DE TÍTULOS E VALORES MOBILIÁRIOS S.A.	Número do Termo de Análise de Credenciamento/Cadastramento:
Segmento:	Renda Fixa	Tipo de Ativo: FI 100% títulos TN - Art. 7º, I, b
CNPJ do Fundo de Investimento Analisado:	19768733000107	Nome do Fundo de Investimento Analisado: FUNDO DE INVESTIMENTO CAIXA BRASIL 2018 II TÍTULOS PÚBLICOS RENDA FIXA
Data da Análise:	11/06/2019	
Conclusão da Análise do Fundo:	O fundo possui patrimônio suficiente para suportar aplicação visando a diversificação da carteira de investimentos e respeitando os limites da Resolução CMN 3.922/2010 e 4.392/2014 e outras disposições normatizadoras e reguladoras, bem como, atende os requisitos para o credenciamento no Igarassu Previdência. Além disso, apresenta benchmark compatível com metas de rentabilidades institucionais e parâmetros técnicos de risco e performance semelhantes com outras classes de fundos do mercado e fundos credenciados.	





MINISTÉRIO DA PREVIDÊNCIA SOCIAL - MPS
SECRETARIA DE POLÍTICAS DE PREVIDÊNCIA SOCIAL - SPPS
DEPARTAMENTO DOS REGIMES DE PREVIDÊNCIA NO SERVIÇO PÚBLICO - DRPSP

DEMONSTRATIVO DE APLICAÇÕES E INVESTIMENTOS DOS RECURSOS - DAIR

FUNDOS DE INVESTIMENTO ANALISADOS		
Instituição:	00.360.305/0001-04 - CAIXA ECONÔMICA FEDERAL	Número do Termo de Análise de Credenciamento/Cadastramento:
Segmento:	Renda Fixa	Tipo de Ativo: FI Renda Fixa - Geral - Art. 7º, IV, a
CNPJ do Fundo de Investimento Analisado:	14508643000155	Nome do Fundo de Investimento Analisado: FUNDO DE INVESTIMENTO CAIXA BRASIL DISPONIBILIDADES RENDA FIXA
Data da Análise:	11/06/2019	
Conclusão da Análise do Fundo:	O fundo possui patrimônio suficiente para suportar aplicação visando a diversificação da carteira de investimentos e respeitando os limites da Resolução CMN 3.922/2010 e 4.392/2014 e outras disposições normatizadoras e reguladoras, bem como, atende os requisitos para o credenciamento no Igarassu Previdência. Além disso, apresenta benchmark compatível com metas de rentabilidades institucionais e parâmetros técnicos de risco e performance semelhantes com outras classes de fundos do mercado e fundos credenciados.	
Instituição:	90.400.888/0001-42 - BANCO SANTANDER (BRASIL) S.A.	Número do Termo de Análise de Credenciamento/Cadastramento:
Segmento:	Renda Fixa	Tipo de Ativo: FI 100% títulos TN - Art. 7º, I, b
CNPJ do Fundo de Investimento Analisado:	11180607000117	Nome do Fundo de Investimento Analisado: SANTANDER FIC IMA B TIT PUB RF LP
Data da Análise:	11/06/2019	
Conclusão da Análise do Fundo:	O fundo possui patrimônio suficiente para suportar aplicação visando a diversificação da carteira de investimentos e respeitando os limites da Resolução CMN 3.922/2010 e 4.392/2014 e outras disposições normatizadoras e reguladoras, bem como, atende os requisitos para o credenciamento no Igarassu Previdência. Além disso, apresenta benchmark compatível com metas de rentabilidades institucionais e parâmetros técnicos de risco e performance semelhantes com outras classes de fundos do mercado e fundos credenciados.	
Instituição:	90.400.888/0001-42 - BANCO SANTANDER (BRASIL) S.A.	Número do Termo de Análise de Credenciamento/Cadastramento:
Segmento:	Renda Variável e Investimentos Estruturados	Tipo de Ativo: FI Multimercado - Aberto - Art. 8º, III
CNPJ do Fundo de Investimento Analisado:	03765626000187	Nome do Fundo de Investimento Analisado: SANTANDER PERFORMANCE FIC MM
Data da Análise:	10/06/2019	
Conclusão da Análise do Fundo:	O fundo possui patrimônio suficiente para suportar aplicação visando a diversificação da carteira de investimentos e respeitando os limites da Resolução CMN 3.922/2010 e 4.392/2014 e outras disposições normatizadoras e reguladoras, bem como, atende os requisitos para o credenciamento no Igarassu Previdência. Além disso, apresenta benchmark compatível com metas de rentabilidades institucionais e parâmetros técnicos de risco e performance semelhantes com outras classes de fundos do mercado e fundos credenciados.	
Instituição:	90.400.888/0001-42 - BANCO SANTANDER (BRASIL) S.A.	Número do Termo de Análise de Credenciamento/Cadastramento:
Segmento:	Renda Fixa	Tipo de Ativo: FI 100% títulos TN - Art. 7º, I, b
CNPJ do Fundo de Investimento Analisado:	10979017000196	Nome do Fundo de Investimento Analisado: SANTANDER FIC IRFM1 TP RF
Data da Análise:	11/06/2019	
Conclusão da Análise do Fundo:	O fundo possui patrimônio suficiente para suportar aplicação visando a diversificação da carteira de investimentos e respeitando os limites da Resolução CMN 3.922/2010 e 4.392/2014 e outras disposições normatizadoras e reguladoras, bem como, atende os requisitos para o credenciamento no Igarassu Previdência. Além disso, apresenta benchmark compatível com metas de rentabilidades institucionais e parâmetros técnicos de risco e performance semelhantes com outras classes de fundos do mercado e fundos credenciados.	





MINISTÉRIO DA PREVIDÊNCIA SOCIAL - MPS
SECRETARIA DE POLÍTICAS DE PREVIDÊNCIA SOCIAL - SPPS
DEPARTAMENTO DOS REGIMES DE PREVIDÊNCIA NO SERVIÇO PÚBLICO - DRPSP

DEMONSTRATIVO DE APLICAÇÕES E INVESTIMENTOS DOS RECURSOS - DAIR

FUNDOS DE INVESTIMENTO ANALISADOS		
Instituição:	90.400.888/0001-42 - BANCO SANTANDER (BRASIL) S.A.	Número do Termo de Análise de Credenciamento/Cadastramento:
Segmento:	Renda Fixa	Tipo de Ativo: FI 100% títulos TN - Art. 7º, I, b
CNPJ do Fundo de Investimento Analisado:	10979025000132	Nome do Fundo de Investimento Analisado: SANTANDER FI IRF M1 TP RF
Data da Análise:	10/06/2019	
Conclusão da Análise do Fundo:	O fundo possui patrimônio suficiente para suportar aplicação visando a diversificação da carteira de investimentos e respeitando os limites da Resolução CMN 3.922/2010 e 4.392/2014 e outras disposições normatizadoras e reguladoras, bem como, atende os requisitos para o credenciamento no Igarassu Previdência. Além disso, apresenta benchmark compatível com metas de rentabilidades institucionais e parâmetros técnicos de risco e performance semelhantes com outras classes de fundos do mercado e fundos credenciados.	
Instituição:	00.360.305/0001-04 - CAIXA ECONÔMICA FEDERAL	Número do Termo de Análise de Credenciamento/Cadastramento:
Segmento:	Renda Fixa	Tipo de Ativo: FI Renda Fixa - Geral - Art. 7º, IV, a
CNPJ do Fundo de Investimento Analisado:	05164356000184	Nome do Fundo de Investimento Analisado: CAIXA BRASIL TITULOS PUBLICOS RF
Data da Análise:	11/06/2019	
Conclusão da Análise do Fundo:	O fundo possui patrimônio suficiente para suportar aplicação visando a diversificação da carteira de investimentos e respeitando os limites da Resolução CMN 3.922/2010 e 4.392/2014 e outras disposições normatizadoras e reguladoras, bem como, atende os requisitos para o credenciamento no Igarassu Previdência. Além disso, apresenta benchmark compatível com metas de rentabilidades institucionais e parâmetros técnicos de risco e performance semelhantes com outras classes de fundos do mercado e fundos credenciados.	
Instituição:	90.400.888/0001-42 - BANCO SANTANDER (BRASIL) S.A.	Número do Termo de Análise de Credenciamento/Cadastramento:
Segmento:	Renda Fixa	Tipo de Ativo: FI 100% títulos TN - Art. 7º, I, b
CNPJ do Fundo de Investimento Analisado:	13455117000101	Nome do Fundo de Investimento Analisado: SANTANDER FIC IMA B 5 TIT PUB RF
Data da Análise:	11/06/2019	
Conclusão da Análise do Fundo:	O fundo possui patrimônio suficiente para suportar aplicação visando a diversificação da carteira de investimentos e respeitando os limites da Resolução CMN 3.922/2010 e 4.392/2014 e outras disposições normatizadoras e reguladoras, bem como, atende os requisitos para o credenciamento no Igarassu Previdência. Além disso, apresenta benchmark compatível com metas de rentabilidades institucionais e parâmetros técnicos de risco e performance semelhantes com outras classes de fundos do mercado e fundos credenciados.	
Instituição:	30.822.936/0001-69 - BB GESTÃO DE RECURSOS DISTRIBUIDORA DE TÍTULOS E VALORES MOBILIÁRIOS S.A.	Número do Termo de Análise de Credenciamento/Cadastramento:
Segmento:	Renda Fixa	Tipo de Ativo: FI 100% títulos TN - Art. 7º, I, b
CNPJ do Fundo de Investimento Analisado:	07861554000122	Nome do Fundo de Investimento Analisado: BB PREVIDENCIÁRIO RENDA FIXA IMA-B FUNDO DE INVESTIMENTO
Data da Análise:	10/06/2019	
Conclusão da Análise do Fundo:	O fundo possui patrimônio suficiente para suportar aplicação visando a diversificação da carteira de investimentos e respeitando os limites da Resolução CMN 3.922/2010 e 4.392/2014 e outras disposições normatizadoras e reguladoras, bem como, atende os requisitos para o credenciamento no Igarassu Previdência. Além disso, apresenta benchmark compatível com metas de rentabilidades institucionais e parâmetros técnicos de risco e performance semelhantes com outras classes de fundos do mercado e fundos credenciados.	





MINISTÉRIO DA PREVIDÊNCIA SOCIAL - MPS
SECRETARIA DE POLÍTICAS DE PREVIDÊNCIA SOCIAL - SPPS
DEPARTAMENTO DOS REGIMES DE PREVIDÊNCIA NO SERVIÇO PÚBLICO - DRPSP

DEMONSTRATIVO DE APLICAÇÕES E INVESTIMENTOS DOS RECURSOS - DAIR

FUNDOS DE INVESTIMENTO ANALISADOS		
Instituição:	00.360.305/0001-04 - CAIXA ECONÔMICA FEDERAL	Número do Termo de Análise de Credenciamento/Cadastramento:
Segmento:	Renda Fixa	Tipo de Ativo: FI 100% títulos TN - Art. 7º, I, b
CNPJ do Fundo de Investimento Analisado:	14508605000100	Nome do Fundo de Investimento Analisado: CAIXA FI BRASIL IRF M RF LP
Data da Análise:	10/06/2019	
Conclusão da Análise do Fundo:	O fundo possui patrimônio suficiente para suportar aplicação visando a diversificação da carteira de investimentos e respeitando os limites da Resolução CMN 3.922/2010 e 4.392/2014 e outras disposições normatizadoras e reguladoras, bem como, atende os requisitos para o credenciamento no Igarassu Previdência. Além disso, apresenta benchmark compatível com metas de rentabilidades institucionais e parâmetros técnicos de risco e performance semelhantes com outras classes de fundos do mercado e fundos credenciados.	
Instituição:	00.360.305/0001-04 - CAIXA ECONÔMICA FEDERAL	Número do Termo de Análise de Credenciamento/Cadastramento:
Segmento:	Renda Variável e Investimentos Estruturados	Tipo de Ativo: FI de Ações - Geral - Art. 8º, II, a
CNPJ do Fundo de Investimento Analisado:	17502937000168	Nome do Fundo de Investimento Analisado: FIA CAIXA INSTITUCIONAL BDR NIVEL I
Data da Análise:	10/06/2019	
Conclusão da Análise do Fundo:	O fundo possui patrimônio suficiente para suportar aplicação visando a diversificação da carteira de investimentos e respeitando os limites da Resolução CMN 3.922/2010 e 4.392/2014 e outras disposições normatizadoras e reguladoras, bem como, atende os requisitos para o credenciamento no Igarassu Previdência.	
Instituição:	10.231.177/0001-52 - Santander Brasil Gestao De Recursos Ltda	Número do Termo de Análise de Credenciamento/Cadastramento:
Segmento:	Renda Variável e Investimentos Estruturados	Tipo de Ativo: FI de Ações - Índices c/ no mínimo 50 ações - Art. 8º, I, a
CNPJ do Fundo de Investimento Analisado:	01699688000102	Nome do Fundo de Investimento Analisado: SANTANDER IBOVESPA ATIVO INSTITUCIONAL AÇÕES
Data da Análise:	11/06/2019	
Conclusão da Análise do Fundo:	O fundo possui patrimônio suficiente para suportar aplicação visando a diversificação da carteira de investimentos e respeitando os limites da Resolução CMN 3.922/2010 e 4.392/2014 e outras disposições normatizadoras e reguladoras, bem como, atende os requisitos para o credenciamento no Igarassu Previdência. Além disso, apresenta benchmark compatível com metas de rentabilidades institucionais e parâmetros técnicos de risco e performance semelhantes com outras classes de fundos do mercado e fundos credenciados.	
Instituição:	30.822.936/0001-69 - BB GESTÃO DE RECURSOS DISTRIBUIDORA DE TÍTULOS E VALORES MOBILIÁRIOS S.A.	Número do Termo de Análise de Credenciamento/Cadastramento:
Segmento:	Renda Fixa	Tipo de Ativo: FI 100% títulos TN - Art. 7º, I, b
CNPJ do Fundo de Investimento Analisado:	03543447000103	Nome do Fundo de Investimento Analisado: BB PREVIDENCIÁRIO RENDA FIXA IMA-B 5 LP FUNDO DE INVESTIMENTOS EM COTAS DE FI
Data da Análise:	12/06/2019	
Conclusão da Análise do Fundo:	O fundo possui patrimônio suficiente para suportar aplicação visando a diversificação da carteira de investimentos e respeitando os limites da Resolução CMN 3.922/2010 e 4.392/2014 e outras disposições normatizadoras e reguladoras, bem como, atende os requisitos para o credenciamento no Igarassu Previdência.	





MINISTÉRIO DA PREVIDÊNCIA SOCIAL - MPS
SECRETARIA DE POLÍTICAS DE PREVIDÊNCIA SOCIAL - SPPS
DEPARTAMENTO DOS REGIMES DE PREVIDÊNCIA NO SERVIÇO PÚBLICO - DRPSP

DEMONSTRATIVO DE APLICAÇÕES E INVESTIMENTOS DOS RECURSOS - DAIR

FUNDOS DE INVESTIMENTO ANALISADOS	
Instituição:	30.822.936/0001-69 - BB GESTÃO DE RECURSOS DISTRIBUIDORA DE TÍTULOS E VALORES MOBILIÁRIOS S.A. Número do Termo de Análise de Credenciamento/Cadastramento:
Segmento:	Renda Fixa Tipo de Ativo: FI 100% títulos TN - Art. 7º, I, b
CNPJ do Fundo de Investimento Analisado:	25078994000190 Nome do Fundo de Investimento Analisado: BB PREVIDENCIÁRIO RENDA FIXA ALOCAÇÃO ATIVA FUNDO DE INVESTIMENTO EM COTAS DE FUNDOS DE INVESTIMENTO
Data da Análise:	12/06/2019
Conclusão da Análise do Fundo:	O fundo possui patrimônio suficiente para suportar aplicação visando a diversificação da carteira de investimentos e respeitando os limites da Resolução CMN 3.922/2010 e 4.392/2014 e outras disposições normatizadoras e reguladoras, bem como, atende os requisitos para o credenciamento no Igarassu Previdência. Além disso, apresenta benchmark compatível com metas de rentabilidades institucionais e parâmetros técnicos de risco e performance semelhantes com outras classes de fundos do mercado e fundos credenciados.
Instituição:	30.822.936/0001-69 - BB GESTÃO DE RECURSOS DISTRIBUIDORA DE TÍTULOS E VALORES MOBILIÁRIOS S.A. Número do Termo de Análise de Credenciamento/Cadastramento:
Segmento:	Renda Fixa Tipo de Ativo: FI 100% títulos TN - Art. 7º, I, b
CNPJ do Fundo de Investimento Analisado:	07111384000169 Nome do Fundo de Investimento Analisado: BB PREVIDENCIÁRIO RENDA FIXA IRF-M TÍTULOS PÚBLICOS FUNDO DE INVESTIMENTO
Data da Análise:	12/06/2019
Conclusão da Análise do Fundo:	O fundo possui patrimônio suficiente para suportar aplicação visando a diversificação da carteira de investimentos e respeitando os limites da Resolução CMN 3.922/2010 e 4.392/2014 e outras disposições normatizadoras e reguladoras, bem como, atende os requisitos para o credenciamento no Igarassu Previdência. Além disso, apresenta benchmark compatível com metas de rentabilidades institucionais e parâmetros técnicos de risco e performance semelhantes com outras classes de fundos do mercado e fundos credenciados.
Instituição:	00.360.305/0001-04 - CAIXA ECONÔMICA FEDERAL Número do Termo de Análise de Credenciamento/Cadastramento:
Segmento:	Renda Fixa Tipo de Ativo: FI Renda Fixa - Geral - Art. 7º, IV, a
CNPJ do Fundo de Investimento Analisado:	23215097000155 Nome do Fundo de Investimento Analisado: FUNDO DE INVESTIMENTO EM COTAS DE FUNDOS DE INVESTIMENTO CAIXA BRASIL GESTÃO ESTRATÉGICA RENDA FIXA
Data da Análise:	11/06/2019
Conclusão da Análise do Fundo:	O fundo possui patrimônio suficiente para suportar aplicação visando a diversificação da carteira de investimentos e respeitando os limites da Resolução CMN 3.922/2010 e 4.392/2014 e outras disposições normatizadoras e reguladoras, bem como, atende os requisitos para o credenciamento no Igarassu Previdência. Além disso, apresenta benchmark compatível com metas de rentabilidades institucionais e parâmetros técnicos de risco e performance semelhantes com outras classes de fundos do mercado e fundos credenciados.
Instituição:	00.360.305/0001-04 - CAIXA ECONÔMICA FEDERAL Número do Termo de Análise de Credenciamento/Cadastramento:
Segmento:	Renda Variável e Investimentos Estruturados Tipo de Ativo: ETF - Índice de Ações (c/ no mínimo 50) - Art. 8º, I, b
CNPJ do Fundo de Investimento Analisado:	03737217000177 Nome do Fundo de Investimento Analisado: FUNDO DE INVESTIMENTO EM AÇÕES CAIXA BRASIL IBX-50
Data da Análise:	11/06/2019
Conclusão da Análise do Fundo:	O fundo possui patrimônio suficiente para suportar aplicação visando a diversificação da carteira de investimentos e respeitando os limites da Resolução CMN 3.922/2010 e 4.392/2014 e outras disposições normatizadoras e reguladoras, bem como, atende os requisitos para o credenciamento no Igarassu Previdência. Além disso, apresenta benchmark compatível com metas de rentabilidades institucionais e parâmetros técnicos de risco e performance semelhantes com outras classes de fundos do mercado e fundos credenciados.





MINISTÉRIO DA PREVIDÊNCIA SOCIAL - MPS

SECRETARIA DE POLÍTICAS DE PREVIDÊNCIA SOCIAL - SPPS

DEPARTAMENTO DOS REGIMES DE PREVIDÊNCIA NO SERVIÇO PÚBLICO - DRPSP

DEMONSTRATIVO DE APLICAÇÕES E INVESTIMENTOS DOS RECURSOS - DAIR

FUNDOS DE INVESTIMENTO ANALISADOS		
Instituição:	00.360.305/0001-04 - CAIXA ECONÔMICA FEDERAL	Número do Termo de Análise de Credenciamento/Cadastramento:
Segmento:	Renda Variável e Investimentos Estruturados	Tipo de Ativo: FI de Ações - Geral - Art. 8º, II, a
CNPJ do Fundo de Investimento Analisado:	10551382000103	Nome do Fundo de Investimento Analisado: FUNDO DE INVESTIMENTO EM AÇÕES CAIXA INFRAESTRUTURA
Data da Análise:	15/06/2019	
Conclusão da Análise do Fundo:	O fundo possui patrimônio suficiente para suportar aplicação visando a diversificação da carteira de investimentos e respeitando os limites da Resolução CMN 3.922/2010 e 4.392/2014 e outras disposições normatizadoras e reguladoras, bem como, atende os requisitos para o credenciamento no Igarassu Previdência. Além disso, apresenta benchmark compatível com metas de rentabilidades institucionais e parâmetros técnicos de risco e performance semelhantes com outras classes de fundos do mercado e fundos credenciados.	
Instituição:	00.360.305/0001-04 - CAIXA ECONÔMICA FEDERAL	Número do Termo de Análise de Credenciamento/Cadastramento:
Segmento:	Renda Variável e Investimentos Estruturados	Tipo de Ativo: FI de Ações - Geral - Art. 8º, II, a
CNPJ do Fundo de Investimento Analisado:	05900798000141	Nome do Fundo de Investimento Analisado: FUNDO DE INVESTIMENTO EM AÇÕES CAIXA DIVIDENDOS
Data da Análise:	15/06/2019	
Conclusão da Análise do Fundo:	O fundo possui patrimônio suficiente para suportar aplicação visando a diversificação da carteira de investimentos e respeitando os limites da Resolução CMN 3.922/2010 e 4.392/2014 e outras disposições normatizadoras e reguladoras, bem como, atende os requisitos para o credenciamento no Igarassu Previdência. Além disso, apresenta benchmark compatível com metas de rentabilidades institucionais e parâmetros técnicos de risco e performance semelhantes com outras classes de fundos do mercado e fundos credenciados.	
Instituição:	00.360.305/0001-04 - CAIXA ECONÔMICA FEDERAL	Número do Termo de Análise de Credenciamento/Cadastramento:
Segmento:	Renda Variável e Investimentos Estruturados	Tipo de Ativo: FI de Ações - Geral - Art. 8º, II, a
CNPJ do Fundo de Investimento Analisado:	15154220000147	Nome do Fundo de Investimento Analisado: FUNDO DE INVESTIMENTO EM AÇÕES CAIXA SMALL CAPS ATIVO
Data da Análise:	15/06/2019	
Conclusão da Análise do Fundo:	O fundo possui patrimônio suficiente para suportar aplicação visando a diversificação da carteira de investimentos e respeitando os limites da Resolução CMN 3.922/2010 e 4.392/2014 e outras disposições normatizadoras e reguladoras, bem como, atende os requisitos para o credenciamento no Igarassu Previdência. Além disso, apresenta benchmark compatível com metas de rentabilidades institucionais e parâmetros técnicos de risco e performance semelhantes com outras classes de fundos do mercado e fundos credenciados.	





MINISTÉRIO DA PREVIDÊNCIA SOCIAL - MPS
 SECRETARIA DE POLÍTICAS DE PREVIDÊNCIA SOCIAL - SPPS
 DEPARTAMENTO DOS REGIMES DE PREVIDÊNCIA NO SERVIÇO PÚBLICO - DRPSP

DEMONSTRATIVO DE APLICAÇÕES E INVESTIMENTOS DOS RECURSOS - DAIR

CARTEIRA DE INVESTIMENTOS								
SEGMENTO	TIPO DE ATIVO	LIMITE DA RESOLUÇÃO CMN %	FUNDO / PLANO CONSTITUÍDO	CARTEIRA ADMINISTRADA	IDENTIFICAÇÃO DO ATIVO	INDEXADOR / ÍNDICE DE REFERÊNCIA	QUANTIDADE	% DE RECURSOS DO RPPS
							VALOR ATUAL ATIVO	VALOR ATUAL DO PATRIMÔNIO LÍQUIDO DO FUNDO
							VALOR TOTAL ATUAL	% PATRIMÔNIO LÍQUIDO DO FUNDO
Renda Fixa	FI 100% títulos TN - Art. 7º, I, b	100,00	PLANO FINANCEIRO		13.322.205/0001-35 - BB PREVIDENCIÁRIO RENDA FIXA IDKA2 TÍTULOS PÚBLICOS FUNDO DE INVESTIMENTO	IDKA	27328,5286800000	0,16
							R\$ 2,6108286950	R\$ 7.885.241.073,5100000000
							R\$ 71.350,1100000000	0,00
Renda Fixa	FI 100% títulos TN - Art. 7º, I, b	100,00	TAXA DE ADMINISTRAÇÃO		11.180.607/0001-17 - SANTANDER FIC IMA B TIT PUB RF LP	IMA-B	2144,0760090000	1,66
							R\$ 347,7686227000	R\$ 17.963.928,1700000000
							R\$ 745.642,3600000000	4,15
Renda Fixa	FI 100% títulos TN - Art. 7º, I, b	100,00	PLANO FINANCEIRO		13.327.340/0001-73 - BB PREVIDENCIÁRIO RENDA FIXA IMA-B5+ TÍTULOS PÚBLICOS FUNDO DE INVESTIMENTO	IMA-B 5+	1884897,2981820000	13,84
							R\$ 3,2962824210	R\$ 2.952.067.514,6000000000
							R\$ 6.213.153,8300000000	0,21
Renda Fixa	FI 100% títulos TN - Art. 7º, I, b	100,00	PLANO FINANCEIRO		07.442.078/0001-05 - BB PREVIDENCIÁRIO RENDA FIXA IMA-B TÍTULOS PÚBLICOS FUNDO DE INVESTIMENTO	IMA-B	1753398,9336690000	23,41
							R\$ 5,9963237760	R\$ 6.210.669.016,0300000000
							R\$ 10.513.947,7100000000	0,17
Renda Fixa	FI 100% títulos TN - Art. 7º, I, b	100,00	PLANO FINANCEIRO		03.543.447/0001-03 - BB PREVIDENCIÁRIO RENDA FIXA IMA-B 5 LP FUNDO DE INVESTIMENTOS EM COTAS DE FI	IMA-B 5	161631,1229790000	6,72
							R\$ 18,6810150000	R\$ 4.532.246.367,3400000000
							R\$ 3.019.433,4300000000	0,07
Renda Fixa	FI 100% títulos TN - Art. 7º, I, b	100,00	PLANO FINANCEIRO		25.078.994/0001-90 - BB PREVIDENCIÁRIO RENDA FIXA ALOCAÇÃO ATIVA FUNDO DE INVESTIMENTO EM COTAS DE FUNDOS DE INVESTIMENTO	IMA-Geral	3961635,5759950000	12,60
							R\$ 1,4279931610	R\$ 8.760.808.473,0800000000
							R\$ 5.657.188,5100000000	0,06
Renda Fixa	FI 100% títulos TN - Art. 7º, I, b	100,00	PLANO FINANCEIRO		11.180.607/0001-17 - SANTANDER FIC IMA B TIT PUB RF LP	IMA-B	311,3305010000	0,24
							R\$ 347,7686227000	R\$ 17.963.928,1700000000
							R\$ 108.270,9800000000	0,60
Renda Fixa	FI 100% títulos TN - Art. 7º, I, b	100,00	PLANO PREVIDENCIÁRIO		13.327.340/0001-73 - BB PREVIDENCIÁRIO RENDA FIXA IMA-B5+ TÍTULOS PÚBLICOS FUNDO DE INVESTIMENTO	IMA-B 5+	266857,8927130000	1,96
							R\$ 3,2962824210	R\$ 2.952.067
							R\$ 879.638,9800000000	





MINISTÉRIO DA PREVIDÊNCIA SOCIAL - MPS
 SECRETARIA DE POLÍTICAS DE PREVIDÊNCIA SOCIAL - SPPS
 DEPARTAMENTO DOS REGIMES DE PREVIDÊNCIA NO SERVIÇO PÚBLICO - DRPSP

DEMONSTRATIVO DE APLICAÇÕES E INVESTIMENTOS DOS RECURSOS - DAIR

CARTEIRA DE INVESTIMENTOS								
SEGMENTO	TIPO DE ATIVO	LIMITE DA RESOLUÇÃO CMN %	FUNDO / PLANO CONSTITUÍDO	CARTEIRA ADMINISTRADA	IDENTIFICAÇÃO DO ATIVO	INDEXADOR / ÍNDICE DE REFERÊNCIA	QUANTIDADE	% DE RECURSOS DO RPPS
							VALOR ATUAL ATIVO	VALOR ATUAL DO PATRIMÔNIO LÍQUIDO DO FUNDO
							VALOR TOTAL ATUAL	% PATRIMÔNIO LÍQUIDO DO FUNDO
Renda Fixa	FI 100% títulos TN - Art. 7º, I, b	100,00	PLANO PREVIDENCIÁRIO		07.442.078/0001-05 - BB PREVIDENCIÁRIO RENDA FIXA IMA-B TÍTULOS PÚBLICOS FUNDO DE INVESTIMENTO	IMA-B	283022,0914600000	3,78
							R\$ 5.9963237760	R\$ 6.210.669.016,0300000000
							R\$ 1.697.092,1000000000	0,03
Renda Fixa	FI 100% títulos TN - Art. 7º, I, b	100,00	PLANO PREVIDENCIÁRIO		03.543.447/0001-03 - BB PREVIDENCIÁRIO RENDA FIXA IMA-B 5 LP FUNDO DE INVESTIMENTOS EM COTAS DE FI	IMA-B 5	43003,6790130000	1,79
							R\$ 18,6810150000	R\$ 4.532.246.367,3400000000
							R\$ 803.352,3700000000	0,02
Renda Fixa	FI 100% títulos TN - Art. 7º, I, b	100,00	TAXA DE ADMINISTRAÇÃO		14.504.578/0001-90 - SANTANDER FUNDO DE INVESTIMENTO EM COTAS DE FUNDOS DE INVESTIMENTO IMA-B INSTITUCIONAL TP RF LP	IMA-B	10450,8637630000	0,61
							R\$ 26,3203926000	R\$ 1.311.190.600,9400000000
							R\$ 275.070,8400000000	0,02
Renda Fixa	FI 100% títulos TN - Art. 7º, I, b	100,00	PLANO PREVIDENCIÁRIO		14.504.578/0001-90 - SANTANDER FUNDO DE INVESTIMENTO EM COTAS DE FUNDOS DE INVESTIMENTO IMA-B INSTITUCIONAL TP RF LP	IMA-B	18397,0522690000	1,08
							R\$ 26,3203926000	R\$ 1.311.190.600,9400000000
							R\$ 484.217,6400000000	0,04
Sub-total por Tipo de Ativo	FI 100% títulos TN - Art. 7º, I, b						8.413,078,45	67,85
							R\$ 30.468.358,86	
Renda Fixa	FI Renda Fixa - Geral - Art. 7º, IV, a	40,00	TAXA DE ADMINISTRAÇÃO		06.095.438/0001-87 - SANTANDER FIC FI INSTITUCIONAL RF	Outros (especificar)	1737,8196230000	1,96
							R\$ 507,2627804000	R\$ 853.159.819,4200000000
							R\$ 881.531,2100000000	0,10
Renda Fixa	FI Renda Fixa - Geral - Art. 7º, IV, a	40,00	PLANO FINANCEIRO		19.303.795/0001-35 - BB PREVIDENCIÁRIO RENDA FIXA TÍTULOS PÚBLICOS IPCA III FUNDO DE INVESTIMENTO	IPCA	936329,4930590000	4,39
							R\$ 2,1079191690	R\$ 872.328.493,8100000000
							R\$ 1.973.706,8900000000	0,23
Renda Fixa	FI Renda Fixa - Geral - Art. 7º, IV, a	40,00	PLANO PREVIDENCIÁRIO		06.095.438/0001-87 - SANTANDER FIC FI INSTITUCIONAL RF	CDI	172,4769380000	0,19
							R\$ 507,2627804000	R\$ 853,15
							R\$ 87.491,1300000000	





MINISTÉRIO DA PREVIDÊNCIA SOCIAL - MPS

SECRETARIA DE POLÍTICAS DE PREVIDÊNCIA SOCIAL - SPPS

DEPARTAMENTO DOS REGIMES DE PREVIDÊNCIA NO SERVIÇO PÚBLICO - DRPSP

DEMONSTRATIVO DE APLICAÇÕES E INVESTIMENTOS DOS RECURSOS - DAIR

CARTEIRA DE INVESTIMENTOS								
SEGMENTO	TIPO DE ATIVO	LIMITE DA RESOLUÇÃO CMN %	FUNDO / PLANO CONSTITUÍDO	CARTEIRA ADMINISTRADA	IDENTIFICAÇÃO DO ATIVO	INDEXADOR / ÍNDICE DE REFERÊNCIA	QUANTIDADE	% DE RECURSOS DO RPPS
							VALOR ATUAL ATIVO	VALOR ATUAL DO PATRIMÔNIO LÍQUIDO DO FUNDO
							VALOR TOTAL ATUAL	% PATRIMÔNIO LÍQUIDO DO FUNDO
Renda Fixa	FI Renda Fixa - Geral - Art. 7º, IV, a	40,00	PLANO FINANCEIRO		06.095.438/0001-87 - SANTANDER FIC FI INSTITUCIONAL RF	CDI	354.9876700000	0,40
							R\$ 507.2627804000	R\$ 853.159.819,4200000000
							R\$ 180.072.0300000000	0,02
Sub-total por Tipo de Ativo	FI Renda Fixa - Geral - Art. 7º, IV, a						938.594,78	6,95
							R\$ 3.122.801,26	
Sub-total por Segmento							9351673.2225230000	74,80
							R\$ 33.591.160,12	
Renda Variável e Investimentos Estruturados	FI de Ações - Índices c/ no mínimo 50 ações - Art. 8º, I, a	30,00	PLANO PREVIDENCIÁRIO		01.699.688/0001-02 - SANTANDER IBOVESPA ATIVO INSTITUCIONAL AÇÕES	IBOVESPA	43323.9859570000	1,76
							R\$ 18,2491201000	R\$ 621.465.830,0000000000
							R\$ 790.624.6200000000	0,13
Sub-total por Tipo de Ativo	FI de Ações - Índices c/ no mínimo 50 ações - Art. 8º, I, a						43.323,99	1,76
							R\$ 790.624,62	
Renda Variável e Investimentos Estruturados	ETF - Índice de Ações (c/ no mínimo 50) - Art. 8º, I, b	30,00	PLANO FINANCEIRO		03.737.217/0001-77 - FUNDO DE INVESTIMENTO EM AÇÕES CAIXA BRASIL IBX-50	IBOVESPA	1091866.4800370000	3,26
							R\$ 1,3398160000	R\$ 501.044.753,5200000000
							R\$ 1.462.900,1800000000	0,29
Sub-total por Tipo de Ativo	ETF - Índice de Ações (c/ no mínimo 50) - Art. 8º, I, b						1.091.866,48	3,26
							R\$ 1.462.900,18	
Renda Variável e Investimentos Estruturados	FI de Ações - Geral - Art. 8º, II, a	20,00	PLANO FINANCEIRO		17.502.937/0001-68 - FIA CAIXA INSTITUCIONAL BDR NIVEL I	Outros (especificar)	1439039,1589935900	10,30
							R\$ 3,2136890000	R\$ 573.901
							R\$ 4.624.624,3200000000	





DEMONSTRATIVO DE APLICAÇÕES E INVESTIMENTOS DOS RECURSOS - DAIR

CARTEIRA DE INVESTIMENTOS								
SEGMENTO	TIPO DE ATIVO	LIMITE DA RESOLUÇÃO CMN %	FUNDO / PLANO CONSTITUÍDO	CARTEIRA ADMINISTRADA	IDENTIFICAÇÃO DO ATIVO	INDEXADOR / ÍNDICE DE REFERÊNCIA	QUANTIDADE	% DE RECURSOS DO RPPS
							VALOR ATUAL ATIVO	VALOR ATUAL DO PATRIMÔNIO LÍQUIDO DO FUNDO
							VALOR TOTAL ATUAL	% PATRIMÔNIO LÍQUIDO DO FUNDO
Renda Variável e Investimentos Estruturados	FI de Ações - Geral - Art. 8º, II, a	20,00	PLANO FINANCEIRO		15.154.220/0001-47 - FUNDO DE INVESTIMENTO EM AÇÕES CAIXA SMALL CAPS ATIVO	Outros (especificar)	803476.3534210000	2,99
							R\$ 1.6700200000	R\$ 463.860.808,1400000000
							R\$ 1.341.821,5800000000	0,29
Renda Variável e Investimentos Estruturados	FI de Ações - Geral - Art. 8º, II, a	20,00	PLANO FINANCEIRO		10.551.382/0001-03 - FUNDO DE INVESTIMENTO EM AÇÕES CAIXA INFRAESTRUTURA	IBOVESPA	775194,9906570000	2,97
							R\$ 1,7211090000	R\$ 159.146.392,4600000000
							R\$ 1.334.195,0800000000	0,84
Renda Variável e Investimentos Estruturados	FI de Ações - Geral - Art. 8º, II, a	20,00	PLANO FINANCEIRO		05.900.798/0001-41 - FUNDO DE INVESTIMENTO EM AÇÕES CAIXA DIVIDENDOS	Outros (especificar)	475552,2440170000	3,93
							R\$ 3,7071190000	R\$ 118.589.325,7500000000
							R\$ 1.762.928,7600000000	1,49
Sub-total por Tipo de Ativo	FI de Ações - Geral - Art. 8º, II, a						3.493.262,75	20,18
							R\$ 9.063.569,74	
Sub-total por Segmento							4628453,2130825900	25,20
							R\$ 11.317.094,54	
Disponibilidades Financeiras					1361 / 15.527-6 - 1 Banco do Brasil S.A.		1,0000000000	0,00
							R\$ 0,0000000000	
							R\$ 0,0000000000	
Disponibilidades Financeiras					2191 / 65-0 - 104 Caixa Econômica Federal		1,0000000000	0,00
							R\$ 523,3300000000	
							R\$ 523,3300000000	
Disponibilidades Financeiras					4025 / 13.000.095-5 - 33 Banco Santander (Brasil) S.A.		1,0000000000	0,44
							R\$ 199.245,4400000000	
							R\$ 199.245,4400000000	





MINISTÉRIO DA PREVIDÊNCIA SOCIAL - MPS

SECRETARIA DE POLÍTICAS DE PREVIDÊNCIA SOCIAL - SPPS

DEPARTAMENTO DOS REGIMES DE PREVIDÊNCIA NO SERVIÇO PÚBLICO - DRPSP

DEMONSTRATIVO DE APLICAÇÕES E INVESTIMENTOS DOS RECURSOS - DAIR

CARTEIRA DE INVESTIMENTOS								
SEGMENTO	TIPO DE ATIVO	LIMITE DA RESOLUÇÃO CMN %	FUNDO / PLANO CONSTITUÍDO	CARTEIRA ADMINISTRADA	IDENTIFICAÇÃO DO ATIVO	INDEXADOR / ÍNDICE DE REFERÊNCIA	QUANTIDADE	% DE RECURSOS DO RPPS
							VALOR ATUAL ATIVO	VALOR ATUAL DO PATRIMÔNIO LÍQUIDO DO FUNDO
							VALOR TOTAL ATUAL	% PATRIMÔNIO LÍQUIDO DO FUNDO
Disponibilidades Financeiras					4025 / 13.000.104-2 - 33 Banco Santander (Brasil) S.A.		1,0000000000	0,04
							R\$ 17.769,5400000000	
							R\$ 17.769,5400000000	
Disponibilidades Financeiras					4025 / 45.000.002-6 - 33 Banco Santander (Brasil) S.A.		1,0000000000	0,00
							R\$ 0,0000000000	
							R\$ 0,0000000000	
Disponibilidades Financeiras					1361 / 53.041-7 - 1 Banco do Brasil S.A.		1,0000000000	0,00
							R\$ 0,0000000000	
							R\$ 0,0000000000	
Sub-total por Segmento							6.0000000000	0,48
							R\$ 217.538,31	

TOTAL DE RECURSOS DO RPPS PARA CÔMPUTO DOS LIMITES: R\$ 44.908.254,66

TOTAL GERAL DE RECURSOS DO RPPS: R\$ 45.125.792,97





MINISTÉRIO DA PREVIDÊNCIA SOCIAL - MPS

SECRETARIA DE POLÍTICAS DE PREVIDÊNCIA SOCIAL - SPPS

DEPARTAMENTO DOS REGIMES DE PREVIDÊNCIA NO SERVIÇO PÚBLICO - DRPSP

DEMONSTRATIVO DE APLICAÇÕES E INVESTIMENTOS DOS RECURSOS - DAIR

APLICAÇÕES E RESGATES					
Nº da APR	Tipo da Operação	Data da Operação	Data de Liquidação	Quantidade	Valor da Operação
A1909001	Resgate / Venda	24/09/2019		201278.9991880000	R\$ 1.200.000,00
A1909002	Aplicação Inicial / Compra / Aporte ou Vinculação de Bens	11/09/2019		172.4769380000	R\$ 87.194,62
A1909003	Aplicação Inicial / Compra / Aporte ou Vinculação de Bens	05/09/2019		178.1837080000	R\$ 90.000,00
A1909004	Nova Aplicação em Ativo Mantido na Carteira	11/09/2019		1681.3582890000	R\$ 850.000,00
A1909005	Resgate / Venda	16/09/2019		306.3826160000	R\$ 155.000,00
A1909006	Nova Aplicação em Ativo Mantido na Carteira	20/09/2019		355.2624950000	R\$ 180.000,00
A1909007	Resgate / Venda	25/09/2019		1908.4218760000	R\$ 967.443,72
A1909008	Nova Aplicação em Ativo Mantido na Carteira	26/09/2019		354.9876700000	R\$ 180.000,00





MINISTÉRIO DA PREVIDÊNCIA SOCIAL - MPS
 SECRETARIA DE POLÍTICAS DE PREVIDÊNCIA SOCIAL - SPSS
 DEPARTAMENTO DOS REGIMES DE PREVIDÊNCIA NO SERVIÇO PÚBLICO - DRPSP

DEMONSTRATIVO DE APLICAÇÕES E INVESTIMENTOS DOS RECURSOS - DAIR

PORTFÓLIO									
SEGMENTO	TIPO DE ATIVO	LIMITE RESOLUÇÃO CMN (%)	LIMITE INFERIOR (%)	ESTRATÉGIA ALVO (%)	LIMITE SUPERIOR (%)	FUNDO / PLANO CONSTITUÍDO	CARTEIRA ADMINISTRADA	IDENTIFICAÇÃO DO ATIVO	INDEXADOR / ÍNDICE DE REFERÊNCIA
Renda Fixa	FI 100% títulos TN - Art. 7º, I, b	100.00				PLANO FINANCEIRO		13.322.205/0001-35 - BB PREVIDENCIÁRIO RENDA FIXA IDKA2 TÍTULOS PÚBLICOS FUNDO DE INVESTIMENTO	IDKA
		Quantidade	Valor Ativo			Valor Total		% Recursos RPPS	
Mês Atual		27328.5286800000	R\$ 2,61			R\$ 71.350,11		0,00 %	
Mês Anterior		27328.5286800000	R\$ 2,57			R\$ 70.356,46		0,00 %	
AVALIAÇÃO DO DESEMPENHO E EVOLUÇÃO DAS APLICAÇÕES (Mês Atual x Mês Anterior)								COMPOSIÇÃO DA CARTEIRA (PRAZO)	
RENTABILIDADE DO ATIVO (%)	EVOLUÇÃO DA APLICAÇÃO (%)	VARIAÇÃO PATRIMONIAL	RENTABILIDADE LÍQUIDA ESTIMADA NO MÊS (%)	VARIAÇÃO PERCENTUAL DO ÍNDICE DE REFERÊNCIA (%)	CONTRIBUIÇÃO EM RELAÇÃO AO ÍNDICE DE REFERÊNCIA/ OU DESEMPENHO DO FUNDO COMO % DO ÍNDICE DE REFERÊNCIA			PRAZO MÉDIO DA CARTEIRA DE TÍTULOS DO FUNDO (EM MESES (30) DIAS) NO ÚLTIMO DIA ÚTIL DO MÊS	
10.141,00 %	10.141,00 %								
SEGMENTO	TIPO DE ATIVO	LIMITE RESOLUÇÃO CMN (%)	LIMITE INFERIOR (%)	ESTRATÉGIA ALVO (%)	LIMITE SUPERIOR (%)	FUNDO / PLANO CONSTITUÍDO	CARTEIRA ADMINISTRADA	IDENTIFICAÇÃO DO ATIVO	INDEXADOR / ÍNDICE DE REFERÊNCIA
Renda Fixa	FI 100% títulos TN - Art. 7º, I, b	100.00				TAXA DE ADMINISTRAÇÃO		11.180.607/0001-17 - SANTANDER FIC IMA B TIT PUB RF LP	IMA-B
		Quantidade	Valor Ativo			Valor Total		% Recursos RPPS	
Mês Atual		2144.0760090000	R\$ 347,77			R\$ 745.642,36		2,00 %	
Mês Anterior		2144.0760090000	R\$ 338,25			R\$ 725.243,92		2,00 %	
AVALIAÇÃO DO DESEMPENHO E EVOLUÇÃO DAS APLICAÇÕES (Mês Atual x Mês Anterior)								COMPOSIÇÃO DA CARTEIRA (PRAZO)	
RENTABILIDADE DO ATIVO (%)	EVOLUÇÃO DA APLICAÇÃO (%)	VARIAÇÃO PATRIMONIAL	RENTABILIDADE LÍQUIDA ESTIMADA NO MÊS (%)	VARIAÇÃO PERCENTUAL DO ÍNDICE DE REFERÊNCIA (%)	CONTRIBUIÇÃO EM RELAÇÃO AO ÍNDICE DE REFERÊNCIA/ OU DESEMPENHO DO FUNDO COMO % DO ÍNDICE DE REFERÊNCIA			PRAZO MÉDIO DA CARTEIRA DE TÍTULOS DO FUNDO (EM MESES (30) DIAS) NO ÚLTIMO DIA ÚTIL DO MÊS	
10.281,00 %	10.281,00 %								





MINISTÉRIO DA PREVIDÊNCIA SOCIAL - MPS
 SECRETARIA DE POLÍTICAS DE PREVIDÊNCIA SOCIAL - SPPS
 DEPARTAMENTO DOS REGIMES DE PREVIDÊNCIA NO SERVIÇO PÚBLICO - DRPSP

DEMONSTRATIVO DE APLICAÇÕES E INVESTIMENTOS DOS RECURSOS - DAIR

SEGMENTO	TIPO DE ATIVO	LIMITE RESOLUÇÃO CMN (%)	LIMITE INFERIOR (%)	ESTRATÉGIA ALVO (%)	LIMITE SUPERIOR (%)	FUNDO / PLANO CONSTITUÍDO	CARTEIRA ADMINISTRADA	IDENTIFICAÇÃO DO ATIVO	INDEXADOR / ÍNDICE DE REFERÊNCIA
Renda Fixa	FI 100% títulos TN - Art. 7º, I, b	100.00				PLANO FINANCEIRO		13.327.340/0001-73 - BB PREVIDENCIÁRIO RENDA FIXA IMA-B5+ TÍTULOS PÚBLICOS FUNDO DE INVESTIMENTO	IMA-B 5+

	Quantidade	Valor Ativo	Valor Total	% Recursos RPPS
Mês Atual	1884897.2981820000	R\$ 3,30	R\$ 6.213.153,83	14,00 %
Mês Anterior	1884897.2981820000	R\$ 3,18	R\$ 5.991.036,99	13,00 %

AVALIAÇÃO DO DESEMPENHO E EVOLUÇÃO DAS APLICAÇÕES (Mês Atual x Mês Anterior)						COMPOSIÇÃO DA CARTEIRA (PRAZO)
RENTABILIDADE DO ATIVO (%)	EVOLUÇÃO DA APLICAÇÃO (%)	VARIAÇÃO PATRIMONIAL	RENTABILIDADE LÍQUIDA ESTIMADA NO MÊS (%)	VARIAÇÃO PERCENTUAL DO ÍNDICE DE REFERÊNCIA (%)	CONTRIBUIÇÃO EM RELAÇÃO AO ÍNDICE DE REFERÊNCIA/ OU DESEMPENHO DO FUNDO COMO % DO ÍNDICE DE REFERÊNCIA	PRAZO MÉDIO DA CARTEIRA DE TÍTULOS DO FUNDO (EM MESES (30) DIAS) NO ÚLTIMO DIA ÚTIL DO MÊS
10.371,00 %	10.371,00 %					

SEGMENTO	TIPO DE ATIVO	LIMITE RESOLUÇÃO CMN (%)	LIMITE INFERIOR (%)	ESTRATÉGIA ALVO (%)	LIMITE SUPERIOR (%)	FUNDO / PLANO CONSTITUÍDO	CARTEIRA ADMINISTRADA	IDENTIFICAÇÃO DO ATIVO	INDEXADOR / ÍNDICE DE REFERÊNCIA
Renda Fixa	FI 100% títulos TN - Art. 7º, I, b	100.00				PLANO FINANCEIRO		07.442.078/0001-05 - BB PREVIDENCIÁRIO RENDA FIXA IMA-B TÍTULOS PÚBLICOS FUNDO DE INVESTIMENTO	IMA-B

	Quantidade	Valor Ativo	Valor Total	% Recursos RPPS
Mês Atual	1753398.9336690000	R\$ 6,00	R\$ 10.513.947,71	23,00 %
Mês Anterior	1954677.9328570000	R\$ 5,83	R\$ 11.396.358,48	25,00 %

AVALIAÇÃO DO DESEMPENHO E EVOLUÇÃO DAS APLICAÇÕES (Mês Atual x Mês Anterior)						COMPOSIÇÃO DA CARTEIRA (PRAZO)
RENTABILIDADE DO ATIVO (%)	EVOLUÇÃO DA APLICAÇÃO (%)	VARIAÇÃO PATRIMONIAL	RENTABILIDADE LÍQUIDA ESTIMADA NO MÊS (%)	VARIAÇÃO PERCENTUAL DO ÍNDICE DE REFERÊNCIA (%)	CONTRIBUIÇÃO EM RELAÇÃO AO ÍNDICE DE REFERÊNCIA/ OU DESEMPENHO DO FUNDO COMO % DO ÍNDICE DE REFERÊNCIA	PRAZO MÉDIO DA CARTEIRA DE TÍTULOS DO FUNDO (EM MESES (30) DIAS) NO ÚLTIMO DIA ÚTIL DO MÊS
10.285,00 %	9.226,00 %					





MINISTÉRIO DA PREVIDÊNCIA SOCIAL - MPS
 SECRETARIA DE POLÍTICAS DE PREVIDÊNCIA SOCIAL - SPPS
 DEPARTAMENTO DOS REGIMES DE PREVIDÊNCIA NO SERVIÇO PÚBLICO - DRPSP

DEMONSTRATIVO DE APLICAÇÕES E INVESTIMENTOS DOS RECURSOS - DAIR

SEGMENTO	TIPO DE ATIVO	LIMITE RESOLUÇÃO CMN (%)	LIMITE INFERIOR (%)	ESTRATÉGIA ALVO (%)	LIMITE SUPERIOR (%)	FUNDO / PLANO CONSTITUÍDO	CARTEIRA ADMINISTRADA	IDENTIFICAÇÃO DO ATIVO	INDEXADOR / ÍNDICE DE REFERÊNCIA
Renda Fixa	FI 100% títulos TN - Art. 7º, I, b	100.00				PLANO FINANCEIRO		03.543.447/0001-03 - BB PREVIDENCIÁRIO RENDA FIXA IMA-B 5 LP FUNDO DE INVESTIMENTOS EM COTAS DE	IMA-B 5

	Quantidade	Valor Ativo	Valor Total	% Recursos RPPS
Mês Atual	161631.1229790000	R\$ 18,68	R\$ 3.019.433,43	7,00 %
Mês Anterior	161631.1229790000	R\$ 18,37	R\$ 2.968.367,21	7,00 %

AVALIAÇÃO DO DESEMPENHO E EVOLUÇÃO DAS APLICAÇÕES (Mês Atual x Mês Anterior)						COMPOSIÇÃO DA CARTEIRA (PRAZO)
RENTABILIDADE DO ATIVO (%)	EVOLUÇÃO DA APLICAÇÃO (%)	VARIAÇÃO PATRIMONIAL	RENTABILIDADE LÍQUIDA ESTIMADA NO MÊS (%)	VARIAÇÃO PERCENTUAL DO ÍNDICE DE REFERÊNCIA (%)	CONTRIBUIÇÃO EM RELAÇÃO AO ÍNDICE DE REFERÊNCIA/ OU DESEMPENHO DO FUNDO COMO % DO ÍNDICE DE REFERÊNCIA	PRAZO MÉDIO DA CARTEIRA DE TÍTULOS DO FUNDO (EM MESES (30) DIAS) NO ÚLTIMO DIA ÚTIL DO MÊS
10.172,00 %	10.172,00 %					

SEGMENTO	TIPO DE ATIVO	LIMITE RESOLUÇÃO CMN (%)	LIMITE INFERIOR (%)	ESTRATÉGIA ALVO (%)	LIMITE SUPERIOR (%)	FUNDO / PLANO CONSTITUÍDO	CARTEIRA ADMINISTRADA	IDENTIFICAÇÃO DO ATIVO	INDEXADOR / ÍNDICE DE REFERÊNCIA
Renda Fixa	FI 100% títulos TN - Art. 7º, I, b	100.00				PLANO FINANCEIRO		25.078.994/0001-90 - BB PREVIDENCIÁRIO RENDA FIXA ALOCAÇÃO ATIVA FUNDO DE INVESTIMENTO EM COTAS DE FUNDOS DE INVESTIMENTO	IMA-Geral

	Quantidade	Valor Ativo	Valor Total	% Recursos RPPS
Mês Atual	3961635.5759950000	R\$ 1,43	R\$ 5.657.188,51	13,00 %
Mês Anterior	3961635.5759950000	R\$ 1,41	R\$ 5.573.643,74	12,00 %

AVALIAÇÃO DO DESEMPENHO E EVOLUÇÃO DAS APLICAÇÕES (Mês Atual x Mês Anterior)						COMPOSIÇÃO DA CARTEIRA (PRAZO)
RENTABILIDADE DO ATIVO (%)	EVOLUÇÃO DA APLICAÇÃO (%)	VARIAÇÃO PATRIMONIAL	RENTABILIDADE LÍQUIDA ESTIMADA NO MÊS (%)	VARIAÇÃO PERCENTUAL DO ÍNDICE DE REFERÊNCIA (%)	CONTRIBUIÇÃO EM RELAÇÃO AO ÍNDICE DE REFERÊNCIA/ OU DESEMPENHO DO FUNDO COMO % DO ÍNDICE DE REFERÊNCIA	PRAZO MÉDIO DA CARTEIRA DE TÍTULOS DO FUNDO (EM MESES (30) DIAS) NO ÚLTIMO DIA ÚTIL DO MÊS
10.150,00 %	10.150,00 %					





MINISTÉRIO DA PREVIDÊNCIA SOCIAL - MPS
 SECRETARIA DE POLÍTICAS DE PREVIDÊNCIA SOCIAL - SPPS
 DEPARTAMENTO DOS REGIMES DE PREVIDÊNCIA NO SERVIÇO PÚBLICO - DRPSP

DEMONSTRATIVO DE APLICAÇÕES E INVESTIMENTOS DOS RECURSOS - DAIR

SEGMENTO	TIPO DE ATIVO	LIMITE RESOLUÇÃO CMN (%)	LIMITE INFERIOR (%)	ESTRATÉGIA ALVO (%)	LIMITE SUPERIOR (%)	FUNDO / PLANO CONSTITUÍDO	CARTEIRA ADMINISTRADA	IDENTIFICAÇÃO DO ATIVO	INDEXADOR / ÍNDICE DE REFERÊNCIA
Renda Fixa	FI 100% títulos TN - Art. 7º, I, b	100.00				PLANO FINANCEIRO		11.180.607/0001-17 - SANTANDER FIC IMA B TIT PUB RF LP	IMA-B

	Quantidade	Valor Ativo	Valor Total	% Recursos RPPS
Mês Atual	311.3305010000	R\$ 347,77	R\$ 108.270,98	0,00 %
Mês Anterior	311.3305010000	R\$ 338,25	R\$ 105.309,02	0,00 %

AVALIAÇÃO DO DESEMPENHO E EVOLUÇÃO DAS APLICAÇÕES (Mês Atual x Mês Anterior)						COMPOSIÇÃO DA CARTEIRA (PRAZO)
RENTABILIDADE DO ATIVO (%)	EVOLUÇÃO DA APLICAÇÃO (%)	VARIAÇÃO PATRIMONIAL	RENTABILIDADE LÍQUIDA ESTIMADA NO MÊS (%)	VARIAÇÃO PERCENTUAL DO ÍNDICE DE REFERÊNCIA (%)	CONTRIBUIÇÃO EM RELAÇÃO AO ÍNDICE DE REFERÊNCIA/ OU DESEMPENHO DO FUNDO COMO % DO ÍNDICE DE REFERÊNCIA	PRAZO MÉDIO DA CARTEIRA DE TÍTULOS DO FUNDO (EM MESES (30) DIAS) NO ÚLTIMO DIA ÚTIL DO MÊS
10.281,00 %	10.281,00 %					

SEGMENTO	TIPO DE ATIVO	LIMITE RESOLUÇÃO CMN (%)	LIMITE INFERIOR (%)	ESTRATÉGIA ALVO (%)	LIMITE SUPERIOR (%)	FUNDO / PLANO CONSTITUÍDO	CARTEIRA ADMINISTRADA	IDENTIFICAÇÃO DO ATIVO	INDEXADOR / ÍNDICE DE REFERÊNCIA
Renda Fixa	FI 100% títulos TN - Art. 7º, I, b	100.00				PLANO PREVIDENCIÁRIO		13.327.340/0001-73 - BB PREVIDENCIÁRIO RENDA FIXA IMA-B5+ TÍTULOS PÚBLICOS FUNDO DE INVESTIMENTO	IMA-B 5+

	Quantidade	Valor Ativo	Valor Total	% Recursos RPPS
Mês Atual	266857.8927130000	R\$ 3,30	R\$ 879.638,98	2,00 %
Mês Anterior	266857.8927130000	R\$ 3,18	R\$ 848.192,37	2,00 %

AVALIAÇÃO DO DESEMPENHO E EVOLUÇÃO DAS APLICAÇÕES (Mês Atual x Mês Anterior)						COMPOSIÇÃO DA CARTEIRA (PRAZO)
RENTABILIDADE DO ATIVO (%)	EVOLUÇÃO DA APLICAÇÃO (%)	VARIAÇÃO PATRIMONIAL	RENTABILIDADE LÍQUIDA ESTIMADA NO MÊS (%)	VARIAÇÃO PERCENTUAL DO ÍNDICE DE REFERÊNCIA (%)	CONTRIBUIÇÃO EM RELAÇÃO AO ÍNDICE DE REFERÊNCIA/ OU DESEMPENHO DO FUNDO COMO % DO ÍNDICE DE REFERÊNCIA	PRAZO MÉDIO DA CARTEIRA DE TÍTULOS DO FUNDO (EM MESES (30) DIAS) NO ÚLTIMO DIA ÚTIL DO MÊS
10.371,00 %	10.371,00 %					





MINISTÉRIO DA PREVIDÊNCIA SOCIAL - MPS
 SECRETARIA DE POLÍTICAS DE PREVIDÊNCIA SOCIAL - SPPS
 DEPARTAMENTO DOS REGIMES DE PREVIDÊNCIA NO SERVIÇO PÚBLICO - DRPSP

DEMONSTRATIVO DE APLICAÇÕES E INVESTIMENTOS DOS RECURSOS - DAIR

SEGMENTO	TIPO DE ATIVO	LIMITE RESOLUÇÃO CMN (%)	LIMITE INFERIOR (%)	ESTRATÉGIA ALVO (%)	LIMITE SUPERIOR (%)	FUNDO / PLANO CONSTITUÍDO	CARTEIRA ADMINISTRADA	IDENTIFICAÇÃO DO ATIVO	INDEXADOR / ÍNDICE DE REFERÊNCIA
Renda Fixa	FI 100% títulos TN - Art. 7º, I, b	100.00				PLANO PREVIDENCIÁRIO		07.442.078/0001-05 - BB PREVIDENCIÁRIO RENDA FIXA IMA-B TÍTULOS PÚBLICOS FUNDO DE INVESTIMENTO	IMA-B

	Quantidade	Valor Ativo	Valor Total	% Recursos RPPS
Mês Atual	283022.0914600000	R\$ 6,00	R\$ 1.697.092,10	4,00 %
Mês Anterior	283022.0914600000	R\$ 5,83	R\$ 1.650.103,66	4,00 %

AVALIAÇÃO DO DESEMPENHO E EVOLUÇÃO DAS APLICAÇÕES (Mês Atual x Mês Anterior)						COMPOSIÇÃO DA CARTEIRA (PRAZO)
RENTABILIDADE DO ATIVO (%)	EVOLUÇÃO DA APLICAÇÃO (%)	VARIAÇÃO PATRIMONIAL	RENTABILIDADE LÍQUIDA ESTIMADA NO MÊS (%)	VARIAÇÃO PERCENTUAL DO ÍNDICE DE REFERÊNCIA (%)	CONTRIBUIÇÃO EM RELAÇÃO AO ÍNDICE DE REFERÊNCIA/ OU DESEMPENHO DO FUNDO COMO % DO ÍNDICE DE REFERÊNCIA	PRAZO MÉDIO DA CARTEIRA DE TÍTULOS DO FUNDO (EM MESES (30) DIAS) NO ÚLTIMO DIA ÚTIL DO MÊS
10.285,00 %	10.285,00 %					

SEGMENTO	TIPO DE ATIVO	LIMITE RESOLUÇÃO CMN (%)	LIMITE INFERIOR (%)	ESTRATÉGIA ALVO (%)	LIMITE SUPERIOR (%)	FUNDO / PLANO CONSTITUÍDO	CARTEIRA ADMINISTRADA	IDENTIFICAÇÃO DO ATIVO	INDEXADOR / ÍNDICE DE REFERÊNCIA
Renda Fixa	FI 100% títulos TN - Art. 7º, I, b	100.00				PLANO PREVIDENCIÁRIO		03.543.447/0001-03 - BB PREVIDENCIÁRIO RENDA FIXA IMA-B 5 LP FUNDO DE INVESTIMENTOS EM COTAS DE	IMA-B 5

	Quantidade	Valor Ativo	Valor Total	% Recursos RPPS
Mês Atual	43003.6790130000	R\$ 18,68	R\$ 803.352,37	2,00 %
Mês Anterior	43003.6790130000	R\$ 18,37	R\$ 789.765,69	2,00 %

AVALIAÇÃO DO DESEMPENHO E EVOLUÇÃO DAS APLICAÇÕES (Mês Atual x Mês Anterior)						COMPOSIÇÃO DA CARTEIRA (PRAZO)
RENTABILIDADE DO ATIVO (%)	EVOLUÇÃO DA APLICAÇÃO (%)	VARIAÇÃO PATRIMONIAL	RENTABILIDADE LÍQUIDA ESTIMADA NO MÊS (%)	VARIAÇÃO PERCENTUAL DO ÍNDICE DE REFERÊNCIA (%)	CONTRIBUIÇÃO EM RELAÇÃO AO ÍNDICE DE REFERÊNCIA/ OU DESEMPENHO DO FUNDO COMO % DO ÍNDICE DE REFERÊNCIA	PRAZO MÉDIO DA CARTEIRA DE TÍTULOS DO FUNDO (EM MESES (30) DIAS) NO ÚLTIMO DIA ÚTIL DO MÊS
10.172,00 %	10.172,00 %					





MINISTÉRIO DA PREVIDÊNCIA SOCIAL - MPS
 SECRETARIA DE POLÍTICAS DE PREVIDÊNCIA SOCIAL - SPSS
 DEPARTAMENTO DOS REGIMES DE PREVIDÊNCIA NO SERVIÇO PÚBLICO - DRPSP

DEMONSTRATIVO DE APLICAÇÕES E INVESTIMENTOS DOS RECURSOS - DAIR

SEGMENTO	TIPO DE ATIVO	LIMITE RESOLUÇÃO CMN (%)	LIMITE INFERIOR (%)	ESTRATÉGIA ALVO (%)	LIMITE SUPERIOR (%)	FUNDO / PLANO CONSTITUÍDO	CARTEIRA ADMINISTRADA	IDENTIFICAÇÃO DO ATIVO	INDEXADOR / ÍNDICE DE REFERÊNCIA
Renda Fixa	FI 100% títulos TN - Art. 7º, I, b	100.00				TAXA DE ADMINISTRAÇÃO		14.504.578/0001-90 - SANTANDER FUNDO DE INVESTIMENTO EM COTAS DE FUNDOS DE INVESTIMENTO IMA-B INSTITUCIONAL TP RF LP	IMA-B
		Quantidade		Valor Ativo		Valor Total		% Recursos RPPS	
Mês Atual		10450.8637630000		R\$ 26,32		R\$ 275.070,84		1,00 %	
Mês Anterior		10450.8637630000		R\$ 25,59		R\$ 267.462,24		1,00 %	
AVALIAÇÃO DO DESEMPENHO E EVOLUÇÃO DAS APLICAÇÕES (Mês Atual x Mês Anterior)								COMPOSIÇÃO DA CARTEIRA (PRAZO)	
RENTABILIDADE DO ATIVO (%)	EVOLUÇÃO DA APLICAÇÃO (%)	VARIAÇÃO PATRIMONIAL	RENTABILIDADE LÍQUIDA ESTIMADA NO MÊS (%)	VARIAÇÃO PERCENTUAL DO ÍNDICE DE REFERÊNCIA (%)	CONTRIBUIÇÃO EM RELAÇÃO AO ÍNDICE DE REFERÊNCIA/ OU DESEMPENHO DO FUNDO COMO % DO ÍNDICE DE REFERÊNCIA	PRAZO MÉDIO DA CARTEIRA DE TÍTULOS DO FUNDO (EM MESES (30 DIAS) NO ÚLTIMO DIA ÚTIL DO MÊS)			
10.284,00 %	10.284,00 %								
SEGMENTO	TIPO DE ATIVO	LIMITE RESOLUÇÃO CMN (%)	LIMITE INFERIOR (%)	ESTRATÉGIA ALVO (%)	LIMITE SUPERIOR (%)	FUNDO / PLANO CONSTITUÍDO	CARTEIRA ADMINISTRADA	IDENTIFICAÇÃO DO ATIVO	INDEXADOR / ÍNDICE DE REFERÊNCIA
Renda Fixa	FI 100% títulos TN - Art. 7º, I, b	100.00				PLANO PREVIDENCIÁRIO		14.504.578/0001-90 - SANTANDER FUNDO DE INVESTIMENTO EM COTAS DE FUNDOS DE INVESTIMENTO IMA-B INSTITUCIONAL TP RF LP	IMA-B
		Quantidade		Valor Ativo		Valor Total		% Recursos RPPS	
Mês Atual		18397.0522690000		R\$ 26,32		R\$ 484.217,64		1,00 %	
Mês Anterior		18397.0522690000		R\$ 25,59		R\$ 470.823,94		1,00 %	
AVALIAÇÃO DO DESEMPENHO E EVOLUÇÃO DAS APLICAÇÕES (Mês Atual x Mês Anterior)								COMPOSIÇÃO DA CARTEIRA (PRAZO)	
RENTABILIDADE DO ATIVO (%)	EVOLUÇÃO DA APLICAÇÃO (%)	VARIAÇÃO PATRIMONIAL	RENTABILIDADE LÍQUIDA ESTIMADA NO MÊS (%)	VARIAÇÃO PERCENTUAL DO ÍNDICE DE REFERÊNCIA (%)	CONTRIBUIÇÃO EM RELAÇÃO AO ÍNDICE DE REFERÊNCIA/ OU DESEMPENHO DO FUNDO COMO % DO ÍNDICE DE REFERÊNCIA	PRAZO MÉDIO DA CARTEIRA DE TÍTULOS DO FUNDO (EM MESES (30 DIAS) NO ÚLTIMO DIA ÚTIL DO MÊS)			
10.284,00 %	10.284,00 %								
		Quantidade		Valor Total		% Recursos RPPS			
Subtotal por Tipo Ativo		8413078.4452330000		R\$ 30.468.358,86		6.785,00 %			





MINISTÉRIO DA PREVIDÊNCIA SOCIAL - MPS
 SECRETARIA DE POLÍTICAS DE PREVIDÊNCIA SOCIAL - SPPS
 DEPARTAMENTO DOS REGIMES DE PREVIDÊNCIA NO SERVIÇO PÚBLICO - DRPSP

DEMONSTRATIVO DE APLICAÇÕES E INVESTIMENTOS DOS RECURSOS - DAIR

SEGMENTO	TIPO DE ATIVO	LIMITE RESOLUÇÃO CMN (%)	LIMITE INFERIOR (%)	ESTRATÉGIA ALVO (%)	LIMITE SUPERIOR (%)	FUNDO / PLANO CONSTITUÍDO	CARTEIRA ADMINISTRADA	IDENTIFICAÇÃO DO ATIVO	INDEXADOR / ÍNDICE DE REFERÊNCIA
Renda Fixa	FI Renda Fixa - Geral - Art. 7º, IV, a	40.00				TAXA DE ADMINISTRAÇÃO		06.095.438/0001-87 - SANTANDER FIC FI INSTITUCIONAL RF	Outros (especificar)

	Quantidade	Valor Ativo	Valor Total	% Recursos RPPS
Mês Atual	1737.8196230000	R\$ 507,26	R\$ 881.531,21	2,00 %
Mês Anterior	1737.8196230000	R\$ 504,62	R\$ 876.940,08	2,00 %

AVALIAÇÃO DO DESEMPENHO E EVOLUÇÃO DAS APLICAÇÕES (Mês Atual x Mês Anterior)						COMPOSIÇÃO DA CARTEIRA (PRAZO)
RENTABILIDADE DO ATIVO (%)	EVOLUÇÃO DA APLICAÇÃO (%)	VARIAÇÃO PATRIMONIAL	RENTABILIDADE LÍQUIDA ESTIMADA NO MÊS (%)	VARIAÇÃO PERCENTUAL DO ÍNDICE DE REFERÊNCIA (%)	CONTRIBUIÇÃO EM RELAÇÃO AO ÍNDICE DE REFERÊNCIA/ OU DESEMPENHO DO FUNDO COMO % DO ÍNDICE DE REFERÊNCIA	PRAZO MÉDIO DA CARTEIRA DE TÍTULOS DO FUNDO (EM MESES (30) DIAS) NO ÚLTIMO DIA ÚTIL DO MÊS
10.052,00 %	10.052,00 %					

SEGMENTO	TIPO DE ATIVO	LIMITE RESOLUÇÃO CMN (%)	LIMITE INFERIOR (%)	ESTRATÉGIA ALVO (%)	LIMITE SUPERIOR (%)	FUNDO / PLANO CONSTITUÍDO	CARTEIRA ADMINISTRADA	IDENTIFICAÇÃO DO ATIVO	INDEXADOR / ÍNDICE DE REFERÊNCIA
Renda Fixa	FI Renda Fixa - Geral - Art. 7º, IV, a	40.00				PLANO FINANCEIRO		19.303.795/0001-35 - BB PREVIDENCIÁRIO RENDA FIXA TÍTULOS PÚBLICOS IPCA III FUNDO DE INVESTIMENTO	IPCA

	Quantidade	Valor Ativo	Valor Total	% Recursos RPPS
Mês Atual	936329.4930590000	R\$ 2,11	R\$ 1.973.706,89	4,00 %
Mês Anterior	936329.4930590000	R\$ 2,08	R\$ 1.944.922,08	4,00 %

AVALIAÇÃO DO DESEMPENHO E EVOLUÇÃO DAS APLICAÇÕES (Mês Atual x Mês Anterior)						COMPOSIÇÃO DA CARTEIRA (PRAZO)
RENTABILIDADE DO ATIVO (%)	EVOLUÇÃO DA APLICAÇÃO (%)	VARIAÇÃO PATRIMONIAL	RENTABILIDADE LÍQUIDA ESTIMADA NO MÊS (%)	VARIAÇÃO PERCENTUAL DO ÍNDICE DE REFERÊNCIA (%)	CONTRIBUIÇÃO EM RELAÇÃO AO ÍNDICE DE REFERÊNCIA/ OU DESEMPENHO DO FUNDO COMO % DO ÍNDICE DE REFERÊNCIA	PRAZO MÉDIO DA CARTEIRA DE TÍTULOS DO FUNDO (EM MESES (30) DIAS) NO ÚLTIMO DIA ÚTIL DO MÊS
10.148,00 %	10.148,00 %					





MINISTÉRIO DA PREVIDÊNCIA SOCIAL - MPS
 SECRETARIA DE POLÍTICAS DE PREVIDÊNCIA SOCIAL - SPPS
 DEPARTAMENTO DOS REGIMES DE PREVIDÊNCIA NO SERVIÇO PÚBLICO - DRPSP

DEMONSTRATIVO DE APLICAÇÕES E INVESTIMENTOS DOS RECURSOS - DAIR

SEGMENTO	TIPO DE ATIVO	LIMITE RESOLUÇÃO CMN (%)	LIMITE INFERIOR (%)	ESTRATÉGIA ALVO (%)	LIMITE SUPERIOR (%)	FUNDO / PLANO CONSTITUÍDO	CARTEIRA ADMINISTRADA	IDENTIFICAÇÃO DO ATIVO	INDEXADOR / ÍNDICE DE REFERÊNCIA
Renda Fixa	FI Renda Fixa - Geral - Art. 7º, IV, a	40.00				PLANO PREVIDENCIÁRIO		06.095.438/0001-87 - SANTANDER FIC FI INSTITUCIONAL RF	CDI
		Quantidade		Valor Ativo		Valor Total		% Recursos RPPS	
Mês Atual		172.4769380000		R\$ 507,26		R\$ 87.491,13		0,00 %	
Mês Anterior									
AVALIAÇÃO DO DESEMPENHO E EVOLUÇÃO DAS APLICAÇÕES (Mês Atual x Mês Anterior)								COMPOSIÇÃO DA CARTEIRA (PRAZO)	
RENTABILIDADE DO ATIVO (%)	EVOLUÇÃO DA APLICAÇÃO (%)	VARIAÇÃO PATRIMONIAL	RENTABILIDADE LÍQUIDA ESTIMADA NO MÊS (%)	VARIAÇÃO PERCENTUAL DO ÍNDICE DE REFERÊNCIA (%)	CONTRIBUIÇÃO EM RELAÇÃO AO ÍNDICE DE REFERÊNCIA/ OU DESEMPENHO DO FUNDO COMO % DO ÍNDICE DE REFERÊNCIA	PRAZO MÉDIO DA CARTEIRA DE TÍTULOS DO FUNDO (EM MESES (30) DIAS) NO ÚLTIMO DIA ÚTIL DO MÊS			
SEGMENTO	TIPO DE ATIVO	LIMITE RESOLUÇÃO CMN (%)	LIMITE INFERIOR (%)	ESTRATÉGIA ALVO (%)	LIMITE SUPERIOR (%)	FUNDO / PLANO CONSTITUÍDO	CARTEIRA ADMINISTRADA	IDENTIFICAÇÃO DO ATIVO	INDEXADOR / ÍNDICE DE REFERÊNCIA
Renda Fixa	FI Renda Fixa - Geral - Art. 7º, IV, a	40.00				PLANO FINANCEIRO		06.095.438/0001-87 - SANTANDER FIC FI INSTITUCIONAL RF	CDI
		Quantidade		Valor Ativo		Valor Total		% Recursos RPPS	
Mês Atual		354.9876700000		R\$ 507,26		R\$ 180.072,03		0,00 %	
Mês Anterior									
AVALIAÇÃO DO DESEMPENHO E EVOLUÇÃO DAS APLICAÇÕES (Mês Atual x Mês Anterior)								COMPOSIÇÃO DA CARTEIRA (PRAZO)	
RENTABILIDADE DO ATIVO (%)	EVOLUÇÃO DA APLICAÇÃO (%)	VARIAÇÃO PATRIMONIAL	RENTABILIDADE LÍQUIDA ESTIMADA NO MÊS (%)	VARIAÇÃO PERCENTUAL DO ÍNDICE DE REFERÊNCIA (%)	CONTRIBUIÇÃO EM RELAÇÃO AO ÍNDICE DE REFERÊNCIA/ OU DESEMPENHO DO FUNDO COMO % DO ÍNDICE DE REFERÊNCIA	PRAZO MÉDIO DA CARTEIRA DE TÍTULOS DO FUNDO (EM MESES (30) DIAS) NO ÚLTIMO DIA ÚTIL DO MÊS			
		Quantidade		Valor Total		% Recursos RPPS			
Subtotal por Tipo Ativo		938594.7772900000		R\$ 3.122.801,26		695,00 %			
		Quantidade		Valor Total		% Recursos RPPS			
Subtotal por Segmento		9351673.2225230000		R\$ 33.591.160,12					





MINISTÉRIO DA PREVIDÊNCIA SOCIAL - MPS
 SECRETARIA DE POLÍTICAS DE PREVIDÊNCIA SOCIAL - SPPS
 DEPARTAMENTO DOS REGIMES DE PREVIDÊNCIA NO SERVIÇO PÚBLICO - DRPSP

DEMONSTRATIVO DE APLICAÇÕES E INVESTIMENTOS DOS RECURSOS - DAIR

SEGMENTO	TIPO DE ATIVO	LIMITE RESOLUÇÃO CMN (%)	LIMITE INFERIOR (%)	ESTRATÉGIA ALVO (%)	LIMITE SUPERIOR (%)	FUNDO / PLANO CONSTITUÍDO	CARTEIRA ADMINISTRADA	IDENTIFICAÇÃO DO ATIVO	INDEXADOR / ÍNDICE DE REFERÊNCIA
Renda Variável e Investimentos Estruturados	FI de Ações - Índices c/ no mínimo 50 ações - Art. 8º, I, a	30.00				PLANO PREVIDENCIÁRIO		01.699.688/0001-02 - SANTANDER IBOVESPA ATIVO INSTITUCIONAL AÇÕES	IBOVESPA

	Quantidade	Valor Ativo	Valor Total	% Recursos RPPS
Mês Atual	43323.9859570000	R\$ 18,25	R\$ 790.624,62	2,00 %
Mês Anterior	43323.9859570000	R\$ 17,75	R\$ 769.125,62	2,00 %

AVALIAÇÃO DO DESEMPENHO E EVOLUÇÃO DAS APLICAÇÕES (Mês Atual x Mês Anterior)						COMPOSIÇÃO DA CARTEIRA (PRAZO)
RENTABILIDADE DO ATIVO (%)	EVOLUÇÃO DA APLICAÇÃO (%)	VARIAÇÃO PATRIMONIAL	RENTABILIDADE LÍQUIDA ESTIMADA NO MÊS (%)	VARIAÇÃO PERCENTUAL DO ÍNDICE DE REFERÊNCIA (%)	CONTRIBUIÇÃO EM RELAÇÃO AO ÍNDICE DE REFERÊNCIA/ OU DESEMPENHO DO FUNDO COMO % DO ÍNDICE DE REFERÊNCIA	PRAZO MÉDIO DA CARTEIRA DE TÍTULOS DO FUNDO (EM MESES (30) DIAS) NO ÚLTIMO DIA ÚTIL DO MÊS
10.280,00 %	10.280,00 %					

	Quantidade	Valor Total	% Recursos RPPS
Subtotal por Tipo Ativo	43323.9859570000	R\$ 790.624,62	176,00 %

SEGMENTO	TIPO DE ATIVO	LIMITE RESOLUÇÃO CMN (%)	LIMITE INFERIOR (%)	ESTRATÉGIA ALVO (%)	LIMITE SUPERIOR (%)	FUNDO / PLANO CONSTITUÍDO	CARTEIRA ADMINISTRADA	IDENTIFICAÇÃO DO ATIVO	INDEXADOR / ÍNDICE DE REFERÊNCIA
Renda Variável e Investimentos Estruturados	ETF - Índice de Ações (c/ no mínimo 50) - Art. 8º, I, b	30.00				PLANO FINANCEIRO		03.737.217/0001-77 - FUNDO DE INVESTIMENTO EM AÇÕES CAIXA BRASIL IBX-50	IBOVESPA

	Quantidade	Valor Ativo	Valor Total	% Recursos RPPS
Mês Atual	1091866.4800370000	R\$ 1,34	R\$ 1.462.900,18	3,00 %
Mês Anterior	1091866.4800370000	R\$ 1,30	R\$ 1.415.471,68	3,00 %

AVALIAÇÃO DO DESEMPENHO E EVOLUÇÃO DAS APLICAÇÕES (Mês Atual x Mês Anterior)						COMPOSIÇÃO DA CARTEIRA (PRAZO)
RENTABILIDADE DO ATIVO (%)	EVOLUÇÃO DA APLICAÇÃO (%)	VARIAÇÃO PATRIMONIAL	RENTABILIDADE LÍQUIDA ESTIMADA NO MÊS (%)	VARIAÇÃO PERCENTUAL DO ÍNDICE DE REFERÊNCIA (%)	CONTRIBUIÇÃO EM RELAÇÃO AO ÍNDICE DE REFERÊNCIA/ OU DESEMPENHO DO FUNDO COMO % DO ÍNDICE DE REFERÊNCIA	PRAZO MÉDIO DA CARTEIRA DE TÍTULOS DO FUNDO (EM MESES (30) DIAS) NO ÚLTIMO DIA ÚTIL DO MÊS
10.335,00 %	10.335,00 %					

	Quantidade	Valor Total	% Recursos RPPS
Subtotal por Tipo Ativo	1091866.4800370000	R\$ 1.462.900,18	





MINISTÉRIO DA PREVIDÊNCIA SOCIAL - MPS
 SECRETARIA DE POLÍTICAS DE PREVIDÊNCIA SOCIAL - SPPS
 DEPARTAMENTO DOS REGIMES DE PREVIDÊNCIA NO SERVIÇO PÚBLICO - DRPSP

DEMONSTRATIVO DE APLICAÇÕES E INVESTIMENTOS DOS RECURSOS - DAIR

SEGMENTO	TIPO DE ATIVO	LIMITE RESOLUÇÃO CMN (%)	LIMITE INFERIOR (%)	ESTRATÉGIA ALVO (%)	LIMITE SUPERIOR (%)	FUNDO / PLANO CONSTITUÍDO	CARTEIRA ADMINISTRADA	IDENTIFICAÇÃO DO ATIVO	INDEXADOR / ÍNDICE DE REFERÊNCIA
Renda Variável e Investimentos Estruturados	FI de Ações - Geral - Art. 8º, II, a	20,00				PLANO FINANCEIRO		17.502.937/0001-68 - FIA CAIXA INSTITUCIONAL BDR NIVEL I	Outros (especificar)

	Quantidade	Valor Ativo	Valor Total	% Recursos RPPS
Mês Atual	1439039.1589935900	R\$ 3,21	R\$ 4.624.624,32	10,00 %
Mês Anterior	1439039.1589935900	R\$ 3,13	R\$ 4.504.750,91	10,00 %

AVALIAÇÃO DO DESEMPENHO E EVOLUÇÃO DAS APLICAÇÕES (Mês Atual x Mês Anterior)						COMPOSIÇÃO DA CARTEIRA (PRAZO)
RENTABILIDADE DO ATIVO (%)	EVOLUÇÃO DA APLICAÇÃO (%)	VARIAÇÃO PATRIMONIAL	RENTABILIDADE LÍQUIDA ESTIMADA NO MÊS (%)	VARIAÇÃO PERCENTUAL DO ÍNDICE DE REFERÊNCIA (%)	CONTRIBUIÇÃO EM RELAÇÃO AO ÍNDICE DE REFERÊNCIA/ OU DESEMPENHO DO FUNDO COMO % DO ÍNDICE DE REFERÊNCIA	PRAZO MÉDIO DA CARTEIRA DE TÍTULOS DO FUNDO (EM MESES (30) DIAS) NO ÚLTIMO DIA ÚTIL DO MÊS
10.266,00 %	10.266,00 %					

SEGMENTO	TIPO DE ATIVO	LIMITE RESOLUÇÃO CMN (%)	LIMITE INFERIOR (%)	ESTRATÉGIA ALVO (%)	LIMITE SUPERIOR (%)	FUNDO / PLANO CONSTITUÍDO	CARTEIRA ADMINISTRADA	IDENTIFICAÇÃO DO ATIVO	INDEXADOR / ÍNDICE DE REFERÊNCIA
Renda Variável e Investimentos Estruturados	FI de Ações - Geral - Art. 8º, II, a	20,00				PLANO FINANCEIRO		15.154.220/0001-47 - FUNDO DE INVESTIMENTO EM AÇÕES CAIXA SMALL CAPS ATIVO	Outros (especificar)

	Quantidade	Valor Ativo	Valor Total	% Recursos RPPS
Mês Atual	803476.3534210000	R\$ 1,67	R\$ 1.341.821,58	3,00 %
Mês Anterior	803476.3534210000	R\$ 1,64	R\$ 1.315.228,92	3,00 %

AVALIAÇÃO DO DESEMPENHO E EVOLUÇÃO DAS APLICAÇÕES (Mês Atual x Mês Anterior)						COMPOSIÇÃO DA CARTEIRA (PRAZO)
RENTABILIDADE DO ATIVO (%)	EVOLUÇÃO DA APLICAÇÃO (%)	VARIAÇÃO PATRIMONIAL	RENTABILIDADE LÍQUIDA ESTIMADA NO MÊS (%)	VARIAÇÃO PERCENTUAL DO ÍNDICE DE REFERÊNCIA (%)	CONTRIBUIÇÃO EM RELAÇÃO AO ÍNDICE DE REFERÊNCIA/ OU DESEMPENHO DO FUNDO COMO % DO ÍNDICE DE REFERÊNCIA	PRAZO MÉDIO DA CARTEIRA DE TÍTULOS DO FUNDO (EM MESES (30) DIAS) NO ÚLTIMO DIA ÚTIL DO MÊS
10.202,00 %	10.202,00 %					





MINISTÉRIO DA PREVIDÊNCIA SOCIAL - MPS
 SECRETARIA DE POLÍTICAS DE PREVIDÊNCIA SOCIAL - SPPS
 DEPARTAMENTO DOS REGIMES DE PREVIDÊNCIA NO SERVIÇO PÚBLICO - DRPSP

DEMONSTRATIVO DE APLICAÇÕES E INVESTIMENTOS DOS RECURSOS - DAIR

SEGMENTO	TIPO DE ATIVO	LIMITE RESOLUÇÃO CMN (%)	LIMITE INFERIOR (%)	ESTRATÉGIA ALVO (%)	LIMITE SUPERIOR (%)	FUNDO / PLANO CONSTITUÍDO	CARTEIRA ADMINISTRADA	IDENTIFICAÇÃO DO ATIVO	INDEXADOR / ÍNDICE DE REFERÊNCIA
Renda Variável e Investimentos Estruturados	FI de Ações - Geral - Art. 8º, II, a	20,00				PLANO FINANCEIRO		10.551.382/0001-03 - FUNDO DE INVESTIMENTO EM AÇÕES CAIXA INFRAESTRUTURA	IBOVESPA
		Quantidade		Valor Ativo		Valor Total		% Recursos RPPS	
Mês Atual		775194.9906570000		R\$ 1,72		R\$ 1.334.195,08		3,00 %	
Mês Anterior		775194.9906570000		R\$ 1,69		R\$ 1.311.659,38		3,00 %	
AVALIAÇÃO DO DESEMPENHO E EVOLUÇÃO DAS APLICAÇÕES (Mês Atual x Mês Anterior)								COMPOSIÇÃO DA CARTEIRA (PRAZO)	
RENTABILIDADE DO ATIVO (%)	EVOLUÇÃO DA APLICAÇÃO (%)	VARIAÇÃO PATRIMONIAL	RENTABILIDADE LÍQUIDA ESTIMADA NO MÊS (%)	VARIAÇÃO PERCENTUAL DO ÍNDICE DE REFERÊNCIA (%)	CONTRIBUIÇÃO EM RELAÇÃO AO ÍNDICE DE REFERÊNCIA/ OU DESEMPENHO DO FUNDO COMO % DO ÍNDICE DE REFERÊNCIA	PRAZO MÉDIO DA CARTEIRA DE TÍTULOS DO FUNDO (EM MESES (30) DIAS) NO ÚLTIMO DIA ÚTIL DO MÊS			
10.172,00 %	10.172,00 %								
SEGMENTO	TIPO DE ATIVO	LIMITE RESOLUÇÃO CMN (%)	LIMITE INFERIOR (%)	ESTRATÉGIA ALVO (%)	LIMITE SUPERIOR (%)	FUNDO / PLANO CONSTITUÍDO	CARTEIRA ADMINISTRADA	IDENTIFICAÇÃO DO ATIVO	INDEXADOR / ÍNDICE DE REFERÊNCIA
Renda Variável e Investimentos Estruturados	FI de Ações - Geral - Art. 8º, II, a	20,00				PLANO FINANCEIRO		05.900.798/0001-41 - FUNDO DE INVESTIMENTO EM AÇÕES CAIXA DIVIDENDOS	Outros (especificar)
		Quantidade		Valor Ativo		Valor Total		% Recursos RPPS	
Mês Atual		475552.2440170000		R\$ 3,71		R\$ 1.762.928,76		4,00 %	
Mês Anterior		475552.2440170000		R\$ 3,66		R\$ 1.738.510,10		4,00 %	
AVALIAÇÃO DO DESEMPENHO E EVOLUÇÃO DAS APLICAÇÕES (Mês Atual x Mês Anterior)								COMPOSIÇÃO DA CARTEIRA (PRAZO)	
RENTABILIDADE DO ATIVO (%)	EVOLUÇÃO DA APLICAÇÃO (%)	VARIAÇÃO PATRIMONIAL	RENTABILIDADE LÍQUIDA ESTIMADA NO MÊS (%)	VARIAÇÃO PERCENTUAL DO ÍNDICE DE REFERÊNCIA (%)	CONTRIBUIÇÃO EM RELAÇÃO AO ÍNDICE DE REFERÊNCIA/ OU DESEMPENHO DO FUNDO COMO % DO ÍNDICE DE REFERÊNCIA	PRAZO MÉDIO DA CARTEIRA DE TÍTULOS DO FUNDO (EM MESES (30) DIAS) NO ÚLTIMO DIA ÚTIL DO MÊS			
10.140,00 %	10.140,00 %								
		Quantidade		Valor Total		% Recursos RPPS			
Subtotal por Tipo Ativo		3493262.7470885900		R\$ 9.063.569,74		2.018,00 %			
		Quantidade		Valor Total		% Recursos RPPS			
Subtotal por Segmento		4628453.2130825900		R\$ 11.317.094,54					





MINISTÉRIO DA PREVIDÊNCIA SOCIAL - MPS
 SECRETARIA DE POLÍTICAS DE PREVIDÊNCIA SOCIAL - SPPS
 DEPARTAMENTO DOS REGIMES DE PREVIDÊNCIA NO SERVIÇO PÚBLICO - DRPSP

DEMONSTRATIVO DE APLICAÇÕES E INVESTIMENTOS DOS RECURSOS - DAIR

SEGMENTO	TIPO DE ATIVO	LIMITE RESOLUÇÃO CMN (%)	LIMITE INFERIOR (%)	ESTRATÉGIA ALVO (%)	LIMITE SUPERIOR (%)	FUNDO / PLANO CONSTITUÍDO	CARTEIRA ADMINISTRADA	IDENTIFICAÇÃO DO ATIVO	INDEXADOR / ÍNDICE DE REFERÊNCIA
Disponibilidades Financeiras								1361 / 15.527-6 - 1 Banco do Brasil S.A.	

	Quantidade	Valor Ativo	Valor Total	% Recursos RPPS
Mês Atual	1.0000000000		R\$ 0,00	0,00 %
Mês Anterior	1.0000000000		R\$ 0,00	0,00 %

AVALIAÇÃO DO DESEMPENHO E EVOLUÇÃO DAS APLICAÇÕES (Mês Atual x Mês Anterior)						COMPOSIÇÃO DA CARTEIRA (PRAZO)
RENTABILIDADE DO ATIVO (%)	EVOLUÇÃO DA APLICAÇÃO (%)	VARIAÇÃO PATRIMONIAL	RENTABILIDADE LÍQUIDA ESTIMADA NO MÊS (%)	VARIAÇÃO PERCENTUAL DO ÍNDICE DE REFERÊNCIA (%)	CONTRIBUIÇÃO EM RELAÇÃO AO ÍNDICE DE REFERÊNCIA/ OU DESEMPENHO DO FUNDO COMO % DO ÍNDICE DE REFERÊNCIA	PRAZO MÉDIO DA CARTEIRA DE TÍTULOS DO FUNDO (EM MESES (30) DIAS) NO ÚLTIMO DIA ÚTIL DO MÊS

SEGMENTO	TIPO DE ATIVO	LIMITE RESOLUÇÃO CMN (%)	LIMITE INFERIOR (%)	ESTRATÉGIA ALVO (%)	LIMITE SUPERIOR (%)	FUNDO / PLANO CONSTITUÍDO	CARTEIRA ADMINISTRADA	IDENTIFICAÇÃO DO ATIVO	INDEXADOR / ÍNDICE DE REFERÊNCIA
Disponibilidades Financeiras								2191 / 65-0 - 104 Caixa Econômica Federal	

	Quantidade	Valor Ativo	Valor Total	% Recursos RPPS
Mês Atual	1.0000000000		R\$ 523,33	0,00 %
Mês Anterior	1.0000000000		R\$ 33,99	0,00 %

AVALIAÇÃO DO DESEMPENHO E EVOLUÇÃO DAS APLICAÇÕES (Mês Atual x Mês Anterior)						COMPOSIÇÃO DA CARTEIRA (PRAZO)
RENTABILIDADE DO ATIVO (%)	EVOLUÇÃO DA APLICAÇÃO (%)	VARIAÇÃO PATRIMONIAL	RENTABILIDADE LÍQUIDA ESTIMADA NO MÊS (%)	VARIAÇÃO PERCENTUAL DO ÍNDICE DE REFERÊNCIA (%)	CONTRIBUIÇÃO EM RELAÇÃO AO ÍNDICE DE REFERÊNCIA/ OU DESEMPENHO DO FUNDO COMO % DO ÍNDICE DE REFERÊNCIA	PRAZO MÉDIO DA CARTEIRA DE TÍTULOS DO FUNDO (EM MESES (30) DIAS) NO ÚLTIMO DIA ÚTIL DO MÊS
153.966,00 %	153.966,00 %					





MINISTÉRIO DA PREVIDÊNCIA SOCIAL - MPS
 SECRETARIA DE POLÍTICAS DE PREVIDÊNCIA SOCIAL - SPPS
 DEPARTAMENTO DOS REGIMES DE PREVIDÊNCIA NO SERVIÇO PÚBLICO - DRPSP

DEMONSTRATIVO DE APLICAÇÕES E INVESTIMENTOS DOS RECURSOS - DAIR

SEGMENTO	TIPO DE ATIVO	LIMITE RESOLUÇÃO CMN (%)	LIMITE INFERIOR (%)	ESTRATÉGIA ALVO (%)	LIMITE SUPERIOR (%)	FUNDO / PLANO CONSTITUÍDO	CARTEIRA ADMINISTRADA	IDENTIFICAÇÃO DO ATIVO	INDEXADOR / ÍNDICE DE REFERÊNCIA
Disponibilidades Financeiras								4025 / 13.000.095-5 - 33 Banco Santander (Brasil) S.A.	

	Quantidade	Valor Ativo	Valor Total	% Recursos RPPS
Mês Atual	1.0000000000	R\$ 199.245,44	R\$ 199.245,44	0,00 %
Mês Anterior	1.0000000000	R\$ 346.017,31	R\$ 346.017,31	1,00 %

AVALIAÇÃO DO DESEMPENHO E EVOLUÇÃO DAS APLICAÇÕES (Mês Atual x Mês Anterior)						COMPOSIÇÃO DA CARTEIRA (PRAZO)
RENTABILIDADE DO ATIVO (%)	EVOLUÇÃO DA APLICAÇÃO (%)	VARIAÇÃO PATRIMONIAL	RENTABILIDADE LÍQUIDA ESTIMADA NO MÊS (%)	VARIAÇÃO PERCENTUAL DO ÍNDICE DE REFERÊNCIA (%)	CONTRIBUIÇÃO EM RELAÇÃO AO ÍNDICE DE REFERÊNCIA/ OU DESEMPENHO DO FUNDO COMO % DO ÍNDICE DE REFERÊNCIA	PRAZO MÉDIO DA CARTEIRA DE TÍTULOS DO FUNDO (EM MESES (30) DIAS) NO ÚLTIMO DIA ÚTIL DO MÊS
5.758,00 %	5.758,00 %					

SEGMENTO	TIPO DE ATIVO	LIMITE RESOLUÇÃO CMN (%)	LIMITE INFERIOR (%)	ESTRATÉGIA ALVO (%)	LIMITE SUPERIOR (%)	FUNDO / PLANO CONSTITUÍDO	CARTEIRA ADMINISTRADA	IDENTIFICAÇÃO DO ATIVO	INDEXADOR / ÍNDICE DE REFERÊNCIA
Disponibilidades Financeiras								4025 / 13.000.104-2 - 33 Banco Santander (Brasil) S.A.	

	Quantidade	Valor Ativo	Valor Total	% Recursos RPPS
Mês Atual	1.0000000000	R\$ 17.769,54	R\$ 17.769,54	0,00 %
Mês Anterior	1.0000000000	R\$ 820,50	R\$ 820,50	0,00 %

AVALIAÇÃO DO DESEMPENHO E EVOLUÇÃO DAS APLICAÇÕES (Mês Atual x Mês Anterior)						COMPOSIÇÃO DA CARTEIRA (PRAZO)
RENTABILIDADE DO ATIVO (%)	EVOLUÇÃO DA APLICAÇÃO (%)	VARIAÇÃO PATRIMONIAL	RENTABILIDADE LÍQUIDA ESTIMADA NO MÊS (%)	VARIAÇÃO PERCENTUAL DO ÍNDICE DE REFERÊNCIA (%)	CONTRIBUIÇÃO EM RELAÇÃO AO ÍNDICE DE REFERÊNCIA/ OU DESEMPENHO DO FUNDO COMO % DO ÍNDICE DE REFERÊNCIA	PRAZO MÉDIO DA CARTEIRA DE TÍTULOS DO FUNDO (EM MESES (30) DIAS) NO ÚLTIMO DIA ÚTIL DO MÊS
216.570,00 %	216.570,00 %					





MINISTÉRIO DA PREVIDÊNCIA SOCIAL - MPS
 SECRETARIA DE POLÍTICAS DE PREVIDÊNCIA SOCIAL - SPPS
 DEPARTAMENTO DOS REGIMES DE PREVIDÊNCIA NO SERVIÇO PÚBLICO - DRPSP

DEMONSTRATIVO DE APLICAÇÕES E INVESTIMENTOS DOS RECURSOS - DAIR

SEGMENTO	TIPO DE ATIVO	LIMITE RESOLUÇÃO CMN (%)	LIMITE INFERIOR (%)	ESTRATÉGIA ALVO (%)	LIMITE SUPERIOR (%)	FUNDO / PLANO CONSTITUÍDO	CARTEIRA ADMINISTRADA	IDENTIFICAÇÃO DO ATIVO	INDEXADOR / ÍNDICE DE REFERÊNCIA
Disponibilidades Financeiras								4025 / 45.000.002-6 - 33 Banco Santander (Brasil) S.A.	
		Quantidade		Valor Ativo		Valor Total		% Recursos RPPS	
Mês Atual		1.0000000000		R\$ 0,00		R\$ 0,00		0,00 %	
Mês Anterior		1.0000000000		R\$ 0,00		R\$ 0,00		0,00 %	
AVALIAÇÃO DO DESEMPENHO E EVOLUÇÃO DAS APLICAÇÕES (Mês Atual x Mês Anterior)								COMPOSIÇÃO DA CARTEIRA (PRAZO)	
RENTABILIDADE DO ATIVO (%)	EVOLUÇÃO DA APLICAÇÃO (%)	VARIAÇÃO PATRIMONIAL	RENTABILIDADE LÍQUIDA ESTIMADA NO MÊS (%)	VARIAÇÃO PERCENTUAL DO ÍNDICE DE REFERÊNCIA (%)	CONTRIBUIÇÃO EM RELAÇÃO AO ÍNDICE DE REFERÊNCIA/ OU DESEMPENHO DO FUNDO COMO % DO ÍNDICE DE REFERÊNCIA	PRAZO MÉDIO DA CARTEIRA DE TÍTULOS DO FUNDO (EM MESES (30) DIAS) NO ÚLTIMO DIA ÚTIL DO MÊS			
Disponibilidades Financeiras								1361 / 53.041-7 - 1 Banco do Brasil S.A.	
		Quantidade		Valor Ativo		Valor Total		% Recursos RPPS	
Mês Atual		1.0000000000		R\$ 0,00		R\$ 0,00		0,00 %	
Mês Anterior		1.0000000000		R\$ 0,00		R\$ 0,00		0,00 %	
AVALIAÇÃO DO DESEMPENHO E EVOLUÇÃO DAS APLICAÇÕES (Mês Atual x Mês Anterior)								COMPOSIÇÃO DA CARTEIRA (PRAZO)	
RENTABILIDADE DO ATIVO (%)	EVOLUÇÃO DA APLICAÇÃO (%)	VARIAÇÃO PATRIMONIAL	RENTABILIDADE LÍQUIDA ESTIMADA NO MÊS (%)	VARIAÇÃO PERCENTUAL DO ÍNDICE DE REFERÊNCIA (%)	CONTRIBUIÇÃO EM RELAÇÃO AO ÍNDICE DE REFERÊNCIA/ OU DESEMPENHO DO FUNDO COMO % DO ÍNDICE DE REFERÊNCIA	PRAZO MÉDIO DA CARTEIRA DE TÍTULOS DO FUNDO (EM MESES (30) DIAS) NO ÚLTIMO DIA ÚTIL DO MÊS			
		Quantidade		Valor Total		%		% Recursos RPPS	
Subtotal por Segmento		6.0000000000		R\$ 217.538,31		48,00 %			





MINISTÉRIO DA PREVIDÊNCIA SOCIAL - MPS

SECRETARIA DE POLÍTICAS DE PREVIDÊNCIA SOCIAL - SPPS

DEPARTAMENTO DOS REGIMES DE PREVIDÊNCIA NO SERVIÇO PÚBLICO - DRPSP

DEMONSTRATIVO DE APLICAÇÕES E INVESTIMENTOS DOS RECURSOS - DAIR

TOTAL DE RECURSOS DO RPPS PARA CÔMPUTO DOS LIMITES: R\$ 44.908.254,66

TOTAL GERAL DE RECURSOS DO RPPS: R\$ 45.125.792,97

META DE RENTABILIDADE DOS INVESTIMENTOS: R\$ 6,00

OBSERVAÇÕES: A meta de rendimentos é consonante com as projeções atuariais de crescimento real composta de 6%a.a. acrescido do IPCA, assim, nos posicionamos para o alcance da meta atuarial.





MINISTÉRIO DA PREVIDÊNCIA SOCIAL - MPS

SECRETARIA DE POLÍTICAS DE PREVIDÊNCIA SOCIAL - SPPS

DEPARTAMENTO DOS REGIMES DE PREVIDÊNCIA NO SERVIÇO PÚBLICO - DRPSP

DEMONSTRATIVO DE APLICAÇÕES E INVESTIMENTOS DOS RECURSOS - DAIR

ENTE			
DADOS DO ENTE			
Nome:	Igarassu	UF: PE	CNPJ: 10359560000190
Endereço:	PRACA DA BANDEIRA, 14	Complemento:	
Bairro:	CENTRO	CEP:	53610050
Telefone:	81354300635	Página Eletrônica:	E-mail: gabinete_prefeito@igarassu.pe.gov.br
DADOS DO REPRESENTANTE LEGAL DO ENTE			
Nome:	MARIO RICARDO DE SANTOS LIMA	CPF:	XXX.XXX.XXX-XX
Cargo:	Prefeito	Complemento do Cargo:	
E-mail:	gabinete_prefeito@igarassu.pe.gov.br	Data de Início da Gestão:	01/01/2017
Telefone:	81354310635	Ramal:	
RPPS em Extinção:	Não		
FUNDAMENTO LEGAL			
Tipo da Norma:		Número da Norma:	
Data da Norma:		Dispositivo da Norma:	





MINISTÉRIO DA PREVIDÊNCIA SOCIAL - MPS

SECRETARIA DE POLÍTICAS DE PREVIDÊNCIA SOCIAL - SPPS

DEPARTAMENTO DOS REGIMES DE PREVIDÊNCIA NO SERVIÇO PÚBLICO - DRPSP

DEMONSTRATIVO DE APLICAÇÕES E INVESTIMENTOS DOS RECURSOS - DAIR

UNIDADE GESTORA			
DADOS DA UNIDADE GESTORA			
CNPJ: 06.234.755/0001-37	Razão Social: IGAPREV - IGARASSU PREVIDENCIA		
Endereço: RUA DANTAS BARRETO, 16	Complemento:		Página Eletrônica:
Bairro: CENTRO	CEP: 53610050	E-mail: igaprev@hotmail.com	Descrição: ORGAO PUBLICO AUTONO
Telefone: 8135431190	Ramal:	Natureza Jurídica: Autarquia	
DADOS DO REPRESENTANTE LEGAL DA UNIDADE GESTORA			
CPF: XXX.XXX.XXX-XX	Nome: FRANCISCO BARRETO DE MENEZES LEITE		
Cargo: Gerente	Complemento do Cargo: GERENTE DE PREVIDÊNCIA	Data Início Gestão: 16/03/2017	E-mail:
Telefone:	Ramal:	Tipo de Vínculo: Servidor Efetivo	Descrição:
CERTIFICAÇÃO INSTITUCIONAL E CATEGORIA DE INVESTIDOR			
Categoria de Investidor: Investidor em Geral	Cumpre Requisitos para Atual Categoria de Investidor desde:		
Certificação			
Tipo de Certificação:	Descrição:	Validade Certificação:	
Entidade Certificadora:	Descrição:	Nível da Certificação:	
		CNPJ:	
FUNDOS / PLANOS CONSTITUÍDOS			
CNPJ	Nome	Natureza	
06234755000137	PLANO FINANCEIRO	Civil - Financeiro	
06234755000137	TAXA DE ADMINISTRAÇÃO	Reserva com recursos da Taxa de Administração	
06234755000137	PLANO PREVIDENCIÁRIO	Civil - Previdenciário	





MINISTÉRIO DA PREVIDÊNCIA SOCIAL - MPS

SECRETARIA DE POLÍTICAS DE PREVIDÊNCIA SOCIAL - SPPS

DEPARTAMENTO DOS REGIMES DE PREVIDÊNCIA NO SERVIÇO PÚBLICO - DRPSP

DEMONSTRATIVO DE APLICAÇÕES E INVESTIMENTOS DOS RECURSOS - DAIR

IDENTIFICAÇÃO DO DAIR

O RPPS não possui recursos aplicados: Não

Finalidade do Dair: DAIR - Encerramento do Mês

Justificativa:

Observações:

Posição da Carteira de investimentos em: 31/10/2019

Retificação: Não

INFORMAÇÕES SOBRE DESENQUADRAMENTOS PASSIVOS

Segmento	Tipo de Ativo	Ident. do Ativo	Data	Qtd. de Cotas/Ativos	Valor das Cotas/Ativos	Valor do Ativo	Total de Recursos do RPPS	Patrim. Líq. do Fundo de Invest.	% do Patrim. Líq.

Justificativa:

Medidas Adotadas para Atendimento à Resolução do CMN:





DEMONSTRATIVO DE APLICAÇÕES E INVESTIMENTOS DOS RECURSOS - DAIR

GOVERNANÇA

GESTÃO DE RECURSOS DO RPPS

Identificação dos Gestores

CPF: XXX.XXX.XXX-XX **Nome:** EZI FRANCISCA DA SILVA PAULINO
Tipo de Vínculo: Servidor Efetivo **Órgão/Entidade:** IGARASSU PREVIDÊNCIA - IGAPREV
Cargo: Diretor **Complemento do Cargo:** ASSISTENTE ADMINISTRATIVO FINANCEIRO **Atribuição:** Responsável pela Liquidação da Operação

Início da Atuação

Ato: Portaria **Data do Ato:** 16/03/2017

Fim da Atuação

Ato: Portaria **Data do Ato:**

Certificação

Tipo de Certificação: CPA 10 **Descrição:** **Validade da Certificação:** 24/09/2020
Entidade Certificadora: ANBIMA **Descrição:** **CNPJ:**





MINISTÉRIO DA PREVIDÊNCIA SOCIAL - MPS

SECRETARIA DE POLÍTICAS DE PREVIDÊNCIA SOCIAL - SPPS

DEPARTAMENTO DOS REGIMES DE PREVIDÊNCIA NO SERVIÇO PÚBLICO - DRPSP

DEMONSTRATIVO DE APLICAÇÕES E INVESTIMENTOS DOS RECURSOS - DAIR

Identificação dos Gestores

CPF: XXX.XXX.XXX-XX

Tipo de Vínculo: Servidor Efetivo

Cargo: Gerente

Complemento do Cargo: GERENTE DE PREVIDÊNCIA

Atribuição: Gestor de Recursos do RPPS

Início da Atuação

Ato: Portaria

Data do Ato: 16/03/2016

Fim da Atuação

Ato:

Data do Ato:

Certificação

Tipo de Certificação: CPA 10

Descrição:

Validade da Certificação: 06/12/2020

Entidade Certificadora: ANBIMA

Descrição:

CNPJ:





MINISTÉRIO DA PREVIDÊNCIA SOCIAL - MPS

SECRETARIA DE POLÍTICAS DE PREVIDÊNCIA SOCIAL - SPPS

DEPARTAMENTO DOS REGIMES DE PREVIDÊNCIA NO SERVIÇO PÚBLICO - DRPSP

DEMONSTRATIVO DE APLICAÇÕES E INVESTIMENTOS DOS RECURSOS - DAIR

Identificação dos Gestores

CPF: XXX.XXX.XXX-XX

Tipo de Vínculo: Outros

Cargo: Outros

Nome: JACQUELINE DA SILVA CAMPELO

Órgão/Entidade: IGAPREV

Complemento do Cargo: ASSESSOR DE INVESTIMENTOS

Atribuição: Proponente da Operação

Início da Atuação

Ato: Portaria

Data do Ato: 05/03/2019

Fim da Atuação

Ato:

Data do Ato:

Certificação

Tipo de Certificação: CPA 20

Descrição:

Validade da Certificação: 02/05/2022

Entidade Certificadora: ANBIMA

Descrição:

CNPJ:

Observação:





MINISTÉRIO DA PREVIDÊNCIA SOCIAL - MPS

SECRETARIA DE POLÍTICAS DE PREVIDÊNCIA SOCIAL - SPPS

DEPARTAMENTO DOS REGIMES DE PREVIDÊNCIA NO SERVIÇO PÚBLICO - DRPSP

DEMONSTRATIVO DE APLICAÇÕES E INVESTIMENTOS DOS RECURSOS - DAIR

COLEGIADO DELIBERATIVO DO RPPS

Fundamento Legal de Criação do Colegiado Deliberativo do RPPS

Tipo da Norma: Lei Complementar

Número da Norma: 23

Data da Norma: 04/04/2012

Dispositivo da Norma: Art. 31

Composição do Colegiado Deliberativo do RPPS

CPF: XXX.XXX.XXX-XX

Nome:

DIOGENES COQUITA DA COSTA

Tipo de Vínculo: Servidor Efetivo

Vínculo/Representatividade: Ente - Poder Executivo

Órgão/Entidade:

PREFEITURA MUNICIPAL DE IGARASSU/ SECRETARIA DE RECEITA

Atribuição: Membro Conselho - Efetivo

Início da Atuação

Ato: Portaria

Data do Ato: 16/03/2017

Fim da Atuação

Ato: Portaria

Data do Ato:

Certificação

Tipo de Certificação: CPA 10

Descrição:

Validade da Certificação: 27/08/2017

Entidade Certificadora: ANBIMA

Descrição:

CNPJ:





DEMONSTRATIVO DE APLICAÇÕES E INVESTIMENTOS DOS RECURSOS - DAIR

COLEGIADO DELIBERATIVO DO RPPS

Fundamento Legal de Criação do Colegiado Deliberativo do RPPS

Tipo da Norma:	Lei Complementar	Número da Norma:	23
Data da Norma:	04/04/2012	Dispositivo da Norma:	Art. 31

Composição do Colegiado Deliberativo do RPPS

CPF:	XXX.XXX.XXX-XX	Nome:	ROSILENE PEREIRA DA SILVA
Tipo de Vínculo:	Servidor Efetivo	Vínculo/Representatividade:	Servidor
Atribuição:	Membro Conselho - Efetivo	Órgão/Entidade:	SINDICATO DOS SERVIDORES PÚBLICOS MUNICIPAIS DE

Início da Atuação

Ato: Portaria **Data do Ato:** 16/03/2017

Fim da Atuação

Ato: Portaria **Data do Ato:** 16/03/2017

Certificação

Tipo de Certificação:	Descrição:	Validade da Certificação:
Entidade Certificadora:	Descrição:	CNPJ:





DEMONSTRATIVO DE APLICAÇÕES E INVESTIMENTOS DOS RECURSOS - DAIR

COLEGIADO DELIBERATIVO DO RPPS

Fundamento Legal de Criação do Colegiado Deliberativo do RPPS

Tipo da Norma:	Lei Complementar	Número da Norma:	23
Data da Norma:	04/04/2012	Dispositivo da Norma:	Art. 31

Composição do Colegiado Deliberativo do RPPS

CPF:	XXX.XXX.XXX-XX	Nome:	JESSICA FEIJÓ RIBEIRO
Tipo de Vínculo:	Servidor Efetivo	Vínculo/Representatividade:	Ente - Poder Legislativo
Atribuição:	Membro Conselho - Efetivo	Órgão/Entidade:	PREFEITURA MUNICIPAL DE IGARASSU/CÂMARA MUNICIPAL

Início da Atuação

Ato: Portaria **Data do Ato:** 16/03/2017

Fim da Atuação

Ato: Portaria **Data do Ato:** 16/03/2017

Certificação

Tipo de Certificação:	Descrição:	Validade da Certificação:
Entidade Certificadora:	Descrição:	CNPJ:





DEMONSTRATIVO DE APLICAÇÕES E INVESTIMENTOS DOS RECURSOS - DAIR

COLEGIADO DELIBERATIVO DO RPPS

Fundamento Legal de Criação do Colegiado Deliberativo do RPPS

Tipo da Norma: Lei Complementar **Número da Norma:** 23
Data da Norma: 04/04/2012 **Dispositivo da Norma:** Art. 31

Composição do Colegiado Deliberativo do RPPS

CPF: XXX.XXX.XXX-XX **Nome:** AUDENISE DE LIMA GONÇALVES
Tipo de Vínculo: Servidor Efetivo **Vínculo/Representatividade:** Servidor **Órgão/Entidade:** SINDICATO DOS SERVIDORES PÚBLICOS DE IGARASSU
Atribuição: Membro Conselho - Efetivo

Início da Atuação

Ato: Portaria **Data do Ato:** 16/03/2017

Fim da Atuação

Ato: **Data do Ato:**

Certificação

Tipo de Certificação: **Descrição:** **Validade da Certificação:**
Entidade Certificadora: **Descrição:** **CNPJ:**

Observação:





MINISTÉRIO DA PREVIDÊNCIA SOCIAL - MPS

SECRETARIA DE POLÍTICAS DE PREVIDÊNCIA SOCIAL - SPPS

DEPARTAMENTO DOS REGIMES DE PREVIDÊNCIA NO SERVIÇO PÚBLICO - DRPSP

DEMONSTRATIVO DE APLICAÇÕES E INVESTIMENTOS DOS RECURSOS - DAIR

CONSELHO DE FISCALIZAÇÃO DO RPPS

Fundamento

Tipo da Norma: Lei Complementar **Número da Norma:** 23
Data da Norma: 04/04/2012 **Dispositivo da Norma:** 32

Composição do Conselho Fiscal do RPPS

CPF: XXX.XXX.XXX-XX **Nome:** HELIDA LUZIA DE ARRUDA LIMA
Tipo de Vínculo: Servidor Efetivo **Vínculo/Representatividade:** Servidor **Órgão/Entidade:** SINDICATO DOS SERVIDORES PÚBLICOS MUNICIPAIS DE
Atribuição: Membro Conselho - Efetivo

Início da Atuação

Ato: Portaria **Data do Ato:** 16/03/2017

Fim da Atuação

Ato: Portaria **Data do Ato:**

Certificação

Tipo de Certificação: **Descrição:** **Validade da Certificação:**
Entidade Certificadora: **Descrição:** **CNPJ:**





MINISTÉRIO DA PREVIDÊNCIA SOCIAL - MPS

SECRETARIA DE POLÍTICAS DE PREVIDÊNCIA SOCIAL - SPPS

DEPARTAMENTO DOS REGIMES DE PREVIDÊNCIA NO SERVIÇO PÚBLICO - DRPSP

DEMONSTRATIVO DE APLICAÇÕES E INVESTIMENTOS DOS RECURSOS - DAIR

CONSELHO DE FISCALIZAÇÃO DO RPPS

Fundamento

Tipo da Norma: Lei Complementar **Número da Norma:** 23
Data da Norma: 04/04/2012 **Dispositivo da Norma:** 32

Composição do Conselho Fiscal do RPPS

CPF: XXX.XXX.XXX-XX **Nome:** VERUZA IVONETE LIMA DA SILVA
Tipo de Vínculo: Servidor Efetivo **Vínculo/Representatividade:** Ente - Poder Legislativo **Órgão/Entidade:** PREFEITURA MUNICIPAL DE IGARASSU/ CÂMARA MUNICIPAL
Atribuição: Membro Conselho - Efetivo

Início da Atuação

Ato: Portaria **Data do Ato:** 24/04/2016

Fim da Atuação

Ato: Portaria **Data do Ato:** 16/03/2017

Certificação

Tipo de Certificação: **Descrição:** **Validade da Certificação:**
Entidade Certificadora: **Descrição:** **CNPJ:**





MINISTÉRIO DA PREVIDÊNCIA SOCIAL - MPS

SECRETARIA DE POLÍTICAS DE PREVIDÊNCIA SOCIAL - SPPS

DEPARTAMENTO DOS REGIMES DE PREVIDÊNCIA NO SERVIÇO PÚBLICO - DRPSP

DEMONSTRATIVO DE APLICAÇÕES E INVESTIMENTOS DOS RECURSOS - DAIR

CONSELHO DE FISCALIZAÇÃO DO RPPS

Fundamento

Tipo da Norma: Lei Complementar
Data da Norma: 04/04/2012
Número da Norma: 23
Dispositivo da Norma: 32

Composição do Conselho Fiscal do RPPS

CPF: XXX.XXX.XXX-XX
Vínculo/Representatividade: Ente - Poder Executivo
Nome: JOSE FERNANDES P. VASCONCELOS
Tipo de Vínculo: Servidor Efetivo
Órgão/Entidade: PREFEITURA MUNICIPAL DE IGARASSU
Atribuição: Membro Conselho - Efetivo

Início da Atuação

Ato: Portaria
Data do Ato: 16/03/2017

Fim da Atuação

Ato: Portaria
Data do Ato: 16/03/2021

Certificação

Tipo de Certificação:
Entidade Certificadora:
Descrição:
Descrição:
Validade da Certificação:
CNPJ:

Observação:





DEMONSTRATIVO DE APLICAÇÕES E INVESTIMENTOS DOS RECURSOS - DAIR

COMITÊ DE INVESTIMENTOS DO RPPS

Fundamento Legal de

Tipo da Norma: Portaria **Número da Norma:** 1436
Data da Norma: 05/05/2017 **Dispositivo da Norma:** 3 ART

Composição do Comitê de Investimentos do

CPF: XXX.XXX.XXX-XX **Nome:** DIOGENES COQUITA DA COSTA
Tipo de Vínculo: Servidor Efetivo **Vínculo/Representatividade:** Ente - Poder Executivo **Órgão/Entidade:** REPRESENTANTE DO CONSELHO DELIBERATIVO
Atribuição: Membro do Comitê de Investimentos - Efetivo

Início da Atuação

Ato: Portaria **Data do Ato:** 05/05/2017

Fim da Atuação

Ato: Portaria **Data do Ato:** 05/05/2017

Certificação

Tipo de Certificação: CPA 10 **Descrição:** **Validade da Certificação:** 31/07/2020
Entidade Certificadora: ANBIMA **Descrição:** **CNPJ:**





DEMONSTRATIVO DE APLICAÇÕES E INVESTIMENTOS DOS RECURSOS - DAIR

COMITÊ DE INVESTIMENTOS DO RPPS

Fundamento Legal de

Tipo da Norma: Portaria **Número da Norma:** 1436
Data da Norma: 05/05/2017 **Dispositivo da Norma:** 3 ART

Composição do Comitê de Investimentos do

CPF: XXX.XXX.XXX-XX **Nome:** JACQUELINE DA SILVA CAMPELO
Tipo de Vínculo: Outros **Vínculo/Representatividade:** Servidor **Órgão/Entidade:** IGARASSU PREVIDENCIA - IGAPREV
Atribuição: Membro do Comitê de Investimentos - Efetivo

Início da Atuação

Ato: Portaria **Data do Ato:** 05/05/2017

Fim da Atuação

Ato: Portaria **Data do Ato:** 05/05/2017

Certificação

Tipo de Certificação: CPA 20 **Descrição:** **Validade da Certificação:** 02/05/2022
Entidade Certificadora: ANBIMA **Descrição:** **CNPJ:**





MINISTÉRIO DA PREVIDÊNCIA SOCIAL - MPS

SECRETARIA DE POLÍTICAS DE PREVIDÊNCIA SOCIAL - SPPS

DEPARTAMENTO DOS REGIMES DE PREVIDÊNCIA NO SERVIÇO PÚBLICO - DRPSP

DEMONSTRATIVO DE APLICAÇÕES E INVESTIMENTOS DOS RECURSOS - DAIR

COMITÊ DE INVESTIMENTOS DO RPPS

Fundamento Legal de

Tipo da Norma: Portaria **Número da Norma:** 1436
Data da Norma: 05/05/2017 **Dispositivo da Norma:** 3 ART

Composição do Comitê de Investimentos do

CPF: XXX.XXX.XXX-XX **Nome:** FRANCISCO BARRETO DE MENEZES LEITE
Tipo de Vínculo: Servidor Efetivo **Vínculo/Representatividade:** Servidor **Órgão/Entidade:** IGARASSU PREVIDÊNCIA-IGAPREV
Atribuição: Membro do Comitê de Investimentos - Efetivo

Início da Atuação

Ato: Portaria **Data do Ato:** 05/05/2017

Fim da Atuação

Ato: Portaria **Data do Ato:**

Certificação

Tipo de Certificação: CPA 10 **Descrição:** **Validade da Certificação:** 06/12/2020
Entidade Certificadora: ANBIMA **Descrição:** **CNPJ:**





DEMONSTRATIVO DE APLICAÇÕES E INVESTIMENTOS DOS RECURSOS - DAIR

COMITÊ DE INVESTIMENTOS DO RPPS

Fundamento Legal de

Tipo da Norma: Portaria **Número da Norma:** 1436
Data da Norma: 05/05/2017 **Dispositivo da Norma:** 3 ART

Composição do Comitê de Investimentos do

CPF: XXX.XXX.XXX-XX **Nome:** EZI FRANCISCA DA SILVA PAULINO
Tipo de Vínculo: Servidor Efetivo **Vínculo/Representatividade:** Servidor **Órgão/Entidade:** IGARASSU PREVIDÊNCIA - IGAPREV
Atribuição: Membro do Comitê de Investimentos - Efetivo

Início da Atuação

Ato: Portaria **Data do Ato:** 05/05/2017

Fim da Atuação

Ato: Portaria **Data do Ato:**

Certificação

Tipo de Certificação: CPA 10 **Descrição:** **Validade da Certificação:** 24/09/2020
Entidade Certificadora: ANBIMA **Descrição:** **CNPJ:**





DEMONSTRATIVO DE APLICAÇÕES E INVESTIMENTOS DOS RECURSOS - DAIR

COMITÊ DE INVESTIMENTOS DO RPPS

Fundamento Legal de

Tipo da Norma: Portaria
Número da Norma: 1436
Data da Norma: 05/05/2017
Dispositivo da Norma: 3 ART

Composição do Comitê de Investimentos do

CPF: XXX.XXX.XXX-XX Nome: JOSE FERNANDES P. VASCONCELOS
Tipo de Vínculo: Servidor Efetivo Vínculo/Representatividade: Ente - Poder Executivo Órgão/Entidade: PREFEITURA MUNICIPAL DE IGARASSU/SECRETARIA DA RECEITA
Atribuição: Membro do Comitê de Investimentos - Efetivo

Início da Atuação

Ato: Portaria Data do Ato: 05/05/2017

Fim da Atuação

Ato: Data do Ato:

Certificação

Tipo de Certificação: Descrição: Validade da Certificação:
Entidade Certificadora: Descrição: CNPJ:





DEMONSTRATIVO DE APLICAÇÕES E INVESTIMENTOS DOS RECURSOS - DAIR

COMITÊ DE INVESTIMENTOS DO RPPS

Fundamento Legal de

Tipo da Norma: Portaria
Número da Norma: 1436
Data da Norma: 05/05/2017
Dispositivo da Norma: 3 ART

Composição do Comitê de Investimentos do

CPF: XXX.XXX.XXX-XX
Nome: HELIDA LUZIA DE ARRUDA LIMA
Tipo de Vínculo: Servidor Efetivo
Vínculo/Representatividade: Servidor
Órgão/Entidade: REPRESENTANTE DO CONSELHO FISCAL/SINDICATO
Atribuição: Membro do Comitê de Investimentos - Efetivo

Início da Atuação

Ato: Portaria
Data do Ato: 05/05/2017

Fim da Atuação

Ato:
Data do Ato:

Certificação

Tipo de Certificação: Descrição: Validade da Certificação:
Entidade Certificadora: Descrição: CNPJ:

Observação:





MINISTÉRIO DA PREVIDÊNCIA SOCIAL - MPS

SECRETARIA DE POLÍTICAS DE PREVIDÊNCIA SOCIAL - SPPS

DEPARTAMENTO DOS REGIMES DE PREVIDÊNCIA NO SERVIÇO PÚBLICO - DRPSP

DEMONSTRATIVO DE APLICAÇÕES E INVESTIMENTOS DOS RECURSOS - DAIR

FORMA DE GESTÃO E ACESSORAMENTO

Forma de Gestão dos Recursos do RPPS: Própria

Contratação objetivando a prestação de serviços de consultoria: Não

Informações do contrato vigente

Nenhum registro informado.

Observação:





MINISTÉRIO DA PREVIDÊNCIA SOCIAL - MPS

SECRETARIA DE POLÍTICAS DE PREVIDÊNCIA SOCIAL - SPPS

DEPARTAMENTO DOS REGIMES DE PREVIDÊNCIA NO SERVIÇO PÚBLICO - DRPSP

DEMONSTRATIVO DE APLICAÇÕES E INVESTIMENTOS DOS RECURSOS - DAIR

REGISTRO DE ATAS

Órgão: Comitê de Investimentos do RPPS Data da Reunião: 11/11/2019 Local da Reunião: SEDE DO IGAPREV

Principais Deliberações e Assuntos Tratados: A ata completa encontra-se disponível no <http://transparenciagovernamental.com.br/igaprev> onde foram tratados temas sobre o cenário econômico interno e externos, estratégia de alocação, desempenho da carteira e plano de contingência para enquadramento da renda variável. Além disso foram autorizados previamente movimentações de resgate para pagamento de despesas administrativas e folha de pagamento dos beneficiários, bem como, movimentações de aplicações dentro da estratégia de curto prazo por meio de planilhas.

Acompanhamento das aplicações e investimentos dos recursos do RPPS

Avaliação do Desempenho das Aplicações Efetuadas por Entidade Autorizada e Credenciada

Data do Relatório:

Principais Aspectos Observados:

Relatórios sobre a rentabilidade, os riscos das diversas modalidades de operações realizadas nas aplicações dos recursos do RPPS e a aderência à atual política anual de investimentos

Data do Relatório:

Principais Aspectos Observados:

Compatibilidade das aplicações e investimentos dos recursos do RPPS com as obrigações presentes e futuras do RPPS

Data do Relatório:

Principais Aspectos Observados:





MINISTÉRIO DA PREVIDÊNCIA SOCIAL - MPS

SECRETARIA DE POLÍTICAS DE PREVIDÊNCIA SOCIAL - SPPS

DEPARTAMENTO DOS REGIMES DE PREVIDÊNCIA NO SERVIÇO PÚBLICO - DRPSP

DEMONSTRATIVO DE APLICAÇÕES E INVESTIMENTOS DOS RECURSOS - DAIR

REGISTRO DE ATAS

Outros Relatórios

Data do Relatório:

Principais Aspectos Observados:

Observações:





MINISTÉRIO DA PREVIDÊNCIA SOCIAL - MPS

SECRETARIA DE POLÍTICAS DE PREVIDÊNCIA SOCIAL - SPPS

DEPARTAMENTO DOS REGIMES DE PREVIDÊNCIA NO SERVIÇO PÚBLICO - DRPSP

DEMONSTRATIVO DE APLICAÇÕES E INVESTIMENTOS DOS RECURSOS - DAIR

CREENCIAMENTO

INSTITUICOES CREDENCIADAS/CADASTRADAS

Identificação do Termo de Análise de

CNPJ:	30822936000169	Razão Social:	BB GESTÃO DE RECURSOS DISTRIBUIDORA DE TÍTULOS E VALORES MOBILIÁRIOS S.A.	
Tipo de Instituição:	Administrador de Fundo de Investimento	Descrição:	ATUALIZAÇÕES CADASTRAS	
Número do Termo de Análise de Credenciamento/Cadastramento:	C0117002	Data do Termo de Análise de Credenciamento/Cadastramento:	10/06/2019	
Número/Identificação do Processo Administrativo:	1/2019			

Resumo da Conclusão da

Verificação de informações sobre conduta nas operações realizadas no mercado financeiro e restrições que desaconselhem um relacionamento seguro:

A verificação sobre a conduta e restrições realizadas no site da Comissão de Valores Mobiliários(CVM) e Banco Central(BACEN) não apresentou restrições relevantes que impliquem em risco para instituição.

Regularidade Fiscal e Previdenciária:

A verificação dos documentos apresentados pela instituição atestam a regularidade fiscal e previdenciária.





MINISTÉRIO DA PREVIDÊNCIA SOCIAL - MPS

SECRETARIA DE POLÍTICAS DE PREVIDÊNCIA SOCIAL - SPPS

DEPARTAMENTO DOS REGIMES DE PREVIDÊNCIA NO SERVIÇO PÚBLICO - DRPSP

DEMONSTRATIVO DE APLICAÇÕES E INVESTIMENTOS DOS RECURSOS - DAIR

INSTITUIÇÕES CREDENCIADAS/CADASTRADAS

Resumo da Conclusão da

Estrutura da Instituição:

A BB Gestão de Recursos Distribuidora de Títulos e Valores Mobiliários S.A. (BB DTVM S.A.), subsidiária integral do Banco do Brasil S.A., possui autonomia administrativa e estrutura própria de desvinculada ao Banco do Brasil. Assim, possui Conselho de Administração próprio e sua Diretoria Executiva é composta por um Diretor-Presidente e três Diretores Executivos. Possui, ainda, Conselho Fiscal para assegurar a fiscalização dos atos de gestão e o modelo de administração é baseada em decisão colegiada em todos os níveis. Assim, contam com 298 profissionais, dos quais 118 estão envolvidos diretamente nas atividades de gestão de investimentos.

Segregação das Atividades:

As diversas áreas são segregadas a partir dos procedimentos operacionais por ela adotados.





MINISTÉRIO DA PREVIDÊNCIA SOCIAL - MPS

SECRETARIA DE POLÍTICAS DE PREVIDÊNCIA SOCIAL - SPPS

DEPARTAMENTO DOS REGIMES DE PREVIDÊNCIA NO SERVIÇO PÚBLICO - DRPSP

DEMONSTRATIVO DE APLICAÇÕES E INVESTIMENTOS DOS RECURSOS - DAIR

INSTITUIÇÕES CREDENCIADAS/CADASTRADAS

Resumo da Conclusão da

Qualificação do corpo técnico:

Foi averiguado que o corpo técnico possui excelente qualificação técnica e experiência profissional no mercado que pode ser atestada por meio dos questionários DueDiligence e outras informações apresentados pela instituição.

Histórico e experiência de atuação:

A Gestão de Recursos DTVM S.A., fundada em 1986, atua no mercado financeiro na estruturação, instituição, administração e gestão de fundos, carteiras e clubes de investimentos. Desde 1994 destaca-se como líder nacional na indústria de Administração e Gestão de Fundos de Investimentos em termos de volume de recursos e possui elevado padrão de qualidade processos atestado por certificações de abrangência nacional e internacional.





MINISTÉRIO DA PREVIDÊNCIA SOCIAL - MPS

SECRETARIA DE POLÍTICAS DE PREVIDÊNCIA SOCIAL - SPPS

DEPARTAMENTO DOS REGIMES DE PREVIDÊNCIA NO SERVIÇO PÚBLICO - DRPSP

DEMONSTRATIVO DE APLICAÇÕES E INVESTIMENTOS DOS RECURSOS - DAIR

INSTITUIÇÕES CREDENCIADAS/CADASTRADAS

Resumo da Conclusão da

Principais categorias de ativos e fundos:

A instituição possui um portfólio diversificado composto de fundos Abertos e fechados, Renda Fixa, Curto Prazo, Referenciados DI, Cambiais, Multimercados, Dívida Externa, Ações, Offshore, fundos exclusivos, fundos de previdência e outros.

Volume de recursos sob administração/gestão:

No Ranking Global de Administração da ANBIMA de dezembro de 2018, registrou um patrimônio líquido sob administração de R\$ 941,1 bilhões e 22,50% de participação de mercado.
Na Gestão de Recursos de Terceiros, destacou-se como a maior gestora do país, registrando volume total de R\$ 927,4 bilhões e market share de 20,83%, conforme Ranking de Gestão da ANBIMA de dezembro de 2018.





MINISTÉRIO DA PREVIDÊNCIA SOCIAL - MPS

SECRETARIA DE POLÍTICAS DE PREVIDÊNCIA SOCIAL - SPPS

DEPARTAMENTO DOS REGIMES DE PREVIDÊNCIA NO SERVIÇO PÚBLICO - DRPSP

DEMONSTRATIVO DE APLICAÇÕES E INVESTIMENTOS DOS RECURSOS - DAIR

INSTITUIÇÕES CREDENCIADAS/CADASTRADAS

Resumo da Conclusão da

Avaliação da rentabilidade dos fundos sob sua administração/ gestão:

Os fundos sob gestão/administração a instituição possui boa aderência aos benchmarks, liquidez, performance e risco compatível com outras instituições do mercado e instituições credenciadas.

Avaliação dos riscos assumidos pelos fundos sob sua administração/ gestão:

A instituição controla, monitora e mitiga as exposições aos riscos de crédito, mercado e liquidez atendendo às regulamentações internas e externas, bem como, executa ações corretivas e preventivas no que diz respeito a sua atuação no mercado financeiro.





MINISTÉRIO DA PREVIDÊNCIA SOCIAL - MPS

SECRETARIA DE POLÍTICAS DE PREVIDÊNCIA SOCIAL - SPPS

DEPARTAMENTO DOS REGIMES DE PREVIDÊNCIA NO SERVIÇO PÚBLICO - DRPSP

DEMONSTRATIVO DE APLICAÇÕES E INVESTIMENTOS DOS RECURSOS - DAIR

INSTITUIÇÕES CREDENCIADAS/CADASTRADAS

Resumo da Conclusão da Análise

Critérios de análise pré-estabelecidos pelo ente federativo para credenciamento ou alocação de recursos do RPPS:

Os critérios de análise constam em Portaria disponibilizadas no portal institucional e em consonância com as normas vigentes.

Outros critérios:

Análise dos Documentos apresentados: Atos constitutivos, Documentos Fiscais, Documentos técnicos e Documentos Econômicos - financeiros. Relevância no mercado financeiro nacional.





DEMONSTRATIVO DE APLICAÇÕES E INVESTIMENTOS DOS RECURSOS - DAIR

INSTITUICOES CREDENCIADAS/CADASTRADAS

Identificação do Termo de Análise de

CNPJ:	00000000000191	Razão Social:	BANCO DO BRASIL S/A.	
Tipo de Instituição:	Distribuidor	Descrição:	ATUALIZAÇÕES CADASRTRAIS	
Número do Termo de Análise de Credenciamento/Cadastramento:	C0117001	Data do Termo de Análise de Credenciamento/Cadastramento:	10/06/2019	
Número/Identificação do Processo Administrativo:	1/2019			

Resumo da Conclusão da

Verificação de informações sobre conduta nas operações realizadas no mercado financeiro e restrições que desaconselhem um relacionamento seguro: A instituição não apresentou restrições ou pendências no mercado financeiro ou as pedências apresentadas nao afetam a sua situação patrimonial.

Regularidade Fiscal e Previdenciária:

A instituição apresentou todos os documentos fiscais e previdenciários solicitados, em conformidade com a legislação vigente e Portaria de Credenciamento do Igarassu Previdência.





MINISTÉRIO DA PREVIDÊNCIA SOCIAL - MPS

SECRETARIA DE POLÍTICAS DE PREVIDÊNCIA SOCIAL - SPPS

DEPARTAMENTO DOS REGIMES DE PREVIDÊNCIA NO SERVIÇO PÚBLICO - DRPSP

DEMONSTRATIVO DE APLICAÇÕES E INVESTIMENTOS DOS RECURSOS - DAIR

INSTITUIÇÕES CREDENCIADAS/CADASTRADAS

Resumo da Conclusão da

Estrutura da Instituição:

O Banco do Brasil S.A., pessoa jurídica de direito privado, sociedade anônima aberta, de economia mista, portanto, o governo federal possui a maioria de suas ações. Possui um grau adequado de governança sendo sua estrutura composta por Conselhos, Presidência, Vices, Diretoria, Superintendência, Agências e diversas outras segmentações.

Segregação das Atividades:

A instituição atende as normas vigentes no mercado bancário brasileiro e nos 23 países que mantém presença atuando de forma segregada nos mercados de pessoa física, jurídica, governo, instituições e outros.





MINISTÉRIO DA PREVIDÊNCIA SOCIAL - MPS

SECRETARIA DE POLÍTICAS DE PREVIDÊNCIA SOCIAL - SPPS

DEPARTAMENTO DOS REGIMES DE PREVIDÊNCIA NO SERVIÇO PÚBLICO - DRPSP

DEMONSTRATIVO DE APLICAÇÕES E INVESTIMENTOS DOS RECURSOS - DAIR

INSTITUIÇÕES CREDENCIADAS/CADASTRADAS

Resumo da Conclusão da

Qualificação do corpo técnico:

A equipe técnica apresenta ótimo nível de qualificação, conforme relatórios apresentados e informações disponibilizadas.

Histórico e experiência de atuação:

O Banco do Brasil é uma das maiores e mais antigas instituições financeiras do país e possui um histórico de mais de 200 anos de histórica e excelente atuação no mercado nacional e internacional, portanto, ótimo rating mesurado pelas principais agências de classificação.





MINISTÉRIO DA PREVIDÊNCIA SOCIAL - MPS

SECRETARIA DE POLÍTICAS DE PREVIDÊNCIA SOCIAL - SPPS

DEPARTAMENTO DOS REGIMES DE PREVIDÊNCIA NO SERVIÇO PÚBLICO - DRPSP

DEMONSTRATIVO DE APLICAÇÕES E INVESTIMENTOS DOS RECURSOS - DAIR

INSTITUIÇÕES CREDENCIADAS/CADASTRADAS

Resumo da Conclusão da

Principais categorias de ativos e fundos:

O Banco do Brasil é o distribuidor de todos os fundos da BB DTVM (Empresa do Conglomerado Banco do Brasil S.A.), através de suas agências, além de alguns fundos de terceiros em que a BB DTVM atua como administrador. Desta forma, a BB DTVM possui um portfólio diversificado fundos Abertos, de Renda Fixa, Curto Prazo, Referenciados DI, Cambiais, Multimercados, Previdência, Dívida Externa, Ações, Exclusivos, Offshore, outros.

Volume de recursos sob administração/gestão:

Volume informado conforme o Raking Ambima gestor/ administrador do qual o mesmo é distribuidor.





MINISTÉRIO DA PREVIDÊNCIA SOCIAL - MPS

SECRETARIA DE POLÍTICAS DE PREVIDÊNCIA SOCIAL - SPPS

DEPARTAMENTO DOS REGIMES DE PREVIDÊNCIA NO SERVIÇO PÚBLICO - DRPSP

DEMONSTRATIVO DE APLICAÇÕES E INVESTIMENTOS DOS RECURSOS - DAIR

INSTITUIÇÕES CREDENCIADAS/CADASTRADAS

Resumo da Conclusão da

Avaliação da rentabilidade dos fundos sob sua administração/ gestão:

Avaliação realizada nos fundos dos Gestores/Administradores do qual o mesmo é distribuidor.

Avaliação dos riscos assumidos pelos fundos sob sua administração/ gestão:

Avaliação realizada nos fundos dos Gestores/Administradores do qual o mesmo é distribuidor.





MINISTÉRIO DA PREVIDÊNCIA SOCIAL - MPS

SECRETARIA DE POLÍTICAS DE PREVIDÊNCIA SOCIAL - SPPS

DEPARTAMENTO DOS REGIMES DE PREVIDÊNCIA NO SERVIÇO PÚBLICO - DRPSP

DEMONSTRATIVO DE APLICAÇÕES E INVESTIMENTOS DOS RECURSOS - DAIR

INSTITUIÇÕES CREDENCIADAS/CADASTRADAS

Resumo da Conclusão da Análise

Critérios de análise pré-estabelecidos pelo ente federativo para credenciamento ou alocação de recursos do RPPS:

Os critérios de análise constam em Portaria disponibilizadas no portal institucional e em consonância com as normas vigentes.

Outros critérios:

Análise dos Documentos apresentados: Atos constitutivos, Documentos Fiscais, Documentos técnicos e Documentos Econômicos - financeiros. Relevância no mercado financeiro nacional.





MINISTÉRIO DA PREVIDÊNCIA SOCIAL - MPS

SECRETARIA DE POLÍTICAS DE PREVIDÊNCIA SOCIAL - SPPS

DEPARTAMENTO DOS REGIMES DE PREVIDÊNCIA NO SERVIÇO PÚBLICO - DRPSP

DEMONSTRATIVO DE APLICAÇÕES E INVESTIMENTOS DOS RECURSOS - DAIR

INSTITUICOES CREDENCIADAS/CADASTRADAS

Identificação do Termo de Análise de

CNPJ:	90400888000142	Razão Social:	BANCO SANTANDER (BRASIL) S.A.	
Tipo de Instituição:	Administrador de Fundo de Investimento	Descrição:	atualizações cadastrais	
Número do Termo de Análise de Credenciamento/Cadastramento:	C0117003	Data do Termo de Análise de Credenciamento/Cadastramento:	10/06/2019	
Número/Identificação do Processo Administrativo:	1/2019			

Resumo da Conclusão da

Verificação de informações sobre conduta nas operações realizadas no mercado financeiro e restrições que desaconselhem um relacionamento seguro:

A verificação sobre a conduta e restrições realizadas no site da Comissão de Valores Mobiliários(CVM) e Banco Central(BACEN) não apresentou restrições relevantes que impliquem em risco para instituição.

Regularidade Fiscal e Previdenciária:

A verificação dos documentos apresentados pela instituição atestam a regularidade fiscal e previdenciária.





MINISTÉRIO DA PREVIDÊNCIA SOCIAL - MPS

SECRETARIA DE POLÍTICAS DE PREVIDÊNCIA SOCIAL - SPPS

DEPARTAMENTO DOS REGIMES DE PREVIDÊNCIA NO SERVIÇO PÚBLICO - DRPSP

DEMONSTRATIVO DE APLICAÇÕES E INVESTIMENTOS DOS RECURSOS - DAIR

INSTITUIÇÕES CREDENCIADAS/CADASTRADAS

Resumo da Conclusão da

Estrutura da Instituição:

O Banco Santander (Brasil) S.A. pertence ao Grupo Santander, com sede na Espanha, sendo o Terceiro maior banco privado do Brasil. Possui R\$ 661 bilhões em ativos totais, uma carteira de mais de 34 milhões de clientes e uma rede composta por 2.255 agências, 1.153 postos de atendimento. Além disso, marcam presença no mercado de capitais mercado de capitais, com ações ordinárias, ações preferenciais na BM&FBovespa e negociam na Bolsa de Nova York. Possui foco no mercado de varejo, mas é um banco que também atua no Mercado de Atacado e Gestão de Recursos de Terceiros.

Segregação das Atividades:

SANTANDER BRASIL GESTÃO DE RECURSOS LTDA é a instituição responsável pela gestão dos fundos e o Banco Santander S/A pela administração. A Custódia é realizada pela SANTANDER SECURITIES SERVICES BRASIL DTVM S/A (também empresa do Grupo SANTANDER). O BANCO SANTANDER possui um departamento jurídico para atendimento das demandas do Administrador, sendo que a SANTANDER BRASIL GESTÃO DE RECURSOS também possui departamento Jurídico próprio. Os princípios do "chinese wall" são fielmente respeitados através da separação física, jurídica, gerencial e com definições de políticas de sigilo que visam evitar a circulação de informações entre as diversas áreas/empresas do Grupo, especialmente entre as atividades do banco comercial, de investimento e Asset Management.





MINISTÉRIO DA PREVIDÊNCIA SOCIAL - MPS

SECRETARIA DE POLÍTICAS DE PREVIDÊNCIA SOCIAL - SPPS

DEPARTAMENTO DOS REGIMES DE PREVIDÊNCIA NO SERVIÇO PÚBLICO - DRPSP

DEMONSTRATIVO DE APLICAÇÕES E INVESTIMENTOS DOS RECURSOS - DAIR

INSTITUIÇÕES CREDENCIADAS/CADASTRADAS

Resumo da Conclusão da

Qualificação do corpo técnico:

Foi averiguado que o corpo técnico possui excelente qualificação técnica e experiência profissional no mercado que pode ser atestada por meio dos questionários DueDiligence e outras informações apresentados pela instituição.

Histórico e experiência de atuação:

O Santander chegou ao Brasil em 1970, com a abertura de um escritório de representação. Em 1997, anunciou a aquisição do Banco Geral do Comércio por R\$ 340 milhões, iniciando um processo de forte crescimento dos negócios no País. E, no ano seguinte, adquiriu o Banco Noroeste S.A. O ano de 2000 foi um dos mais importantes da história do banco no Brasil, com dois grandes negócios. Em janeiro, comprou o Conglomerado Meridional, formado pelos bancos Meridional e Bozano Simonsen, e, em novembro, fez sua maior aquisição na época, ao vencer o leilão de privatização do Banco do Estado de São Paulo S.A. (Banespa), com uma oferta de mais de R\$ 7,5 bilhões. Sete anos depois, o banco participou da maior operação do setor financeiro mundial: a compra, por 71 bilhões de Euros, do banco holandês ABN AMRO pelo consórcio formado pelo Santander e pelos bancos Fortis e RBS. Com isso, o Santander assumiu os bancos Antonvenetta, da Itália (vendido meses depois) e Real. A aquisição do Real representou um salto estratégico nas operações do Santander na América Latina.





MINISTÉRIO DA PREVIDÊNCIA SOCIAL - MPS

SECRETARIA DE POLÍTICAS DE PREVIDÊNCIA SOCIAL - SPPS

DEPARTAMENTO DOS REGIMES DE PREVIDÊNCIA NO SERVIÇO PÚBLICO - DRPSP

DEMONSTRATIVO DE APLICAÇÕES E INVESTIMENTOS DOS RECURSOS - DAIR

INSTITUIÇÕES CREDENCIADAS/CADASTRADAS

Resumo da Conclusão da

Principais categorias de ativos e fundos:

Segundo a instituição as categorias de fundo geridos são Curto Prazo e Referenciado , Cambial, Renda Fixa, Multimercado , Dívida Externa, Ações, FIDC, FIP, FIEE; FII; Fundo de Índice (ETF) e outros.

Volume de recursos sob administração/gestão:





MINISTÉRIO DA PREVIDÊNCIA SOCIAL - MPS

SECRETARIA DE POLÍTICAS DE PREVIDÊNCIA SOCIAL - SPPS

DEPARTAMENTO DOS REGIMES DE PREVIDÊNCIA NO SERVIÇO PÚBLICO - DRPSP

DEMONSTRATIVO DE APLICAÇÕES E INVESTIMENTOS DOS RECURSOS - DAIR

INSTITUIÇÕES CREDENCIADAS/CADASTRADAS

Resumo da Conclusão da

Avaliação da rentabilidade dos fundos sob sua administração/ gestão:

Os fundos sob gestão/administração a instituição possui boa aderência aos benchmarks, liquidez, performance e risco compatível com outras instituições do mercado e instituições credenciadas.

Avaliação dos riscos assumidos pelos fundos sob sua administração/ gestão:

A instituição controla, monitora e mitiga as exposições aos riscos de crédito, mercado e liquidez atendendo às regulamentações internas e externas, bem como, executa ações corretivas e preventivas no que diz respeito a sua atuação no mercado financeiro.





MINISTÉRIO DA PREVIDÊNCIA SOCIAL - MPS

SECRETARIA DE POLÍTICAS DE PREVIDÊNCIA SOCIAL - SPPS

DEPARTAMENTO DOS REGIMES DE PREVIDÊNCIA NO SERVIÇO PÚBLICO - DRPSP

DEMONSTRATIVO DE APLICAÇÕES E INVESTIMENTOS DOS RECURSOS - DAIR

INSTITUIÇÕES CREDENCIADAS/CADASTRADAS

Resumo da Conclusão da Análise

Critérios de análise pré-estabelecidos pelo ente federativo para credenciamento ou alocação de recursos do RPPS:

Os critérios de análise constam em Portaria disponibilizadas no portal institucional e em consonância com as normas vigentes.

Outros critérios:

Análise dos Documentos apresentados: Atos constitutivos, Documentos Fiscais, Documentos técnicos e Documentos Econômicos - financeiros. Relevância no mercado financeiro nacional.





MINISTÉRIO DA PREVIDÊNCIA SOCIAL - MPS

SECRETARIA DE POLÍTICAS DE PREVIDÊNCIA SOCIAL - SPPS

DEPARTAMENTO DOS REGIMES DE PREVIDÊNCIA NO SERVIÇO PÚBLICO - DRPSP

DEMONSTRATIVO DE APLICAÇÕES E INVESTIMENTOS DOS RECURSOS - DAIR

INSTITUIÇÕES CREDENCIADAS/CADASTRADAS

Identificação do Termo de Análise de

CNPJ:	10231177000152	Razão Social:	Santander Brasil Gestao De Recursos Ltda
Tipo de Instituição:	Gestor de Fundo de Investimento	Descrição:	ATUALIZAÇÕES CADASTRAIS
Número do Termo de Análise de Credenciamento/Cadastramento:	C0117004	Data do Termo de Análise de Credenciamento/Cadastramento:	10/06/2019
Número/Identificação do Processo Administrativo:	1/2019		

Resumo da Conclusão da

Verificação de informações sobre conduta nas operações realizadas no mercado financeiro e restrições que desaconselhem um relacionamento seguro:

A verificação sobre a conduta e restrições realizadas no site da Comissão de Valores Mobiliários(CVM) e Banco Central(BACEN) não apresentou restrições relevantes que impliquem em risco para instituição.

Regularidade Fiscal e Previdenciária:

A verificação dos documentos apresentados pela instituição atestam a regularidade fiscal e previdenciária.





MINISTÉRIO DA PREVIDÊNCIA SOCIAL - MPS

SECRETARIA DE POLÍTICAS DE PREVIDÊNCIA SOCIAL - SPPS

DEPARTAMENTO DOS REGIMES DE PREVIDÊNCIA NO SERVIÇO PÚBLICO - DRPSP

DEMONSTRATIVO DE APLICAÇÕES E INVESTIMENTOS DOS RECURSOS - DAIR

INSTITUIÇÕES CREDENCIADAS/CADASTRADAS

Resumo da Conclusão da

Estrutura da Instituição:

SANTANDER BRASIL GESTÃO DE RECURSOS LTDA, é uma gestora global especializada na gestão de Fundos de Investimento e Carteiras Administradas, com 50% de participação do BANCO SANTANDER E 50% da Warburg Pincus e General Atlantic. Conforme mencionado, o BANCO SANTANDER chegou a um acordo com a Warbug Pincus e General Atlantic para a aquisição dos 50% de participação destes clientes na SAM, o que fará com que a SAM volte a ser de 100% de propriedade do GRUPO SANTANDER - sujeito a aprovações regulatórias.

Segregação das Atividades:

SANTANDER BRASIL GESTÃO DE RECURSOS LTDA é a instituição responsável pela gestão dos fundos e o Banco Santander S/A pela administração. A Custódia é realizada pela SANTANDER SECURITIES SERVICES BRASIL DTVM S/A (também empresa do Grupo SANTANDER). O BANCO SANTANDER possui um departamento jurídico para atendimento das demandas do Administrador, sendo que a SANTANDER BRASIL GESTÃO DE RECURSOS também possui departamento Jurídico próprio. Os princípios do "chinese wall" são fielmente respeitados através da separação física, jurídica, gerencial e com definições de políticas de sigilo que visam evitar a circulação de informações entre as diversas áreas/empresas do Grupo, especialmente entre as atividades do banco comercial, de investimento e Asset Management.





MINISTÉRIO DA PREVIDÊNCIA SOCIAL - MPS

SECRETARIA DE POLÍTICAS DE PREVIDÊNCIA SOCIAL - SPPS

DEPARTAMENTO DOS REGIMES DE PREVIDÊNCIA NO SERVIÇO PÚBLICO - DRPSP

DEMONSTRATIVO DE APLICAÇÕES E INVESTIMENTOS DOS RECURSOS - DAIR

INSTITUIÇÕES CREDENCIADAS/CADASTRADAS

Resumo da Conclusão da

Qualificação do corpo técnico:

Foi averiguado que o corpo técnico possui excelente qualificação técnica e experiência profissional no mercado que pode ser atestada por meio dos questionários DueDiligence e outras informações apresentados pela instituição.

Histórico e experiência de atuação:

Em 1998, após a aquisição do Banco Noroeste, o Banco Santander Brasil constituiu a Santander Brasil Asset Management, com a finalidade exclusiva de gestão de recursos de terceiros. Durante o ano de 2000, o volume do patrimônio administrado pela Asset aumentou consideravelmente em consequência da compra do Conglomerado Financeiro Meridional (Banco Meridional S.A. e Banco Bozano, Simonsen S.A.). Em 2001, após a aquisição do Banco do Estado de São Paulo S.A. – Banespa S.A., a Santander Brasil Asset Management passou a incorporar à sua estrutura os fundos do Banco do Estado de São Paulo S.A. – Banespa S.A. e, em 2004, passou a se chamar Santander Banespa Asset Management Ltda. Essas aquisições resultaram em uma empresa capaz de oferecer, de forma segura, transparente e eficiente, produtos inovadores, abrangendo os mais diversos segmentos comerciais, como Varejo (Pessoa Física e Business), Private Banking, Corporate, Empresas, Global Banking, Distribuidores, Institucional, Governos e Instituições. No final de 2006, a organização recebeu a autorização do Banco Central do Brasil para atuar especificamente como uma sociedade Distribuidora de Títulos e Valores Mobiliários (DTVM), tendo sua denominação alterada para Santander Asset Management Distribuidora de Títulos e Valores Mobiliários Ltda. Com a aquisição do Banco ABN Amro Real em 2007, a Santander Asset Management consolidou sua posição com a da ABN AMRO Asset Management DTVM S.A., iniciada em 1993. Em maio de 2013, foi assinado um acordo entre o Banco Santander e afiliadas das empresas líderes de private equity Warburg Pincus e General Atlantic, que definiu que o Grupo Santander detinha 50% de uma holding que integrava 11 gestoras de fundos em diferentes países onde opera, enquanto Warburg Pincus e General Atlantic ficaram com o restante da sociedade. O Banco Santander chegou a um acordo com a Warburg Pincus e General Atlantic para a aquisição dos 50% de participação destes na SAM, a SAM voltará 100% p/Santander.





MINISTÉRIO DA PREVIDÊNCIA SOCIAL - MPS

SECRETARIA DE POLÍTICAS DE PREVIDÊNCIA SOCIAL - SPPS

DEPARTAMENTO DOS REGIMES DE PREVIDÊNCIA NO SERVIÇO PÚBLICO - DRPSP

DEMONSTRATIVO DE APLICAÇÕES E INVESTIMENTOS DOS RECURSOS - DAIR

INSTITUICOES CREDENCIADAS/CADASTRADAS

Resumo da Conclusão da

Principais categorias de ativos e fundos:

Segundo a instituição as categorias de fundo geridos são Curto Prazo e Referenciado , Cambial, Renda Fixa, Multimercado , Dívida Externa, Ações, FIDC, FIP, FIEE; FII; Fundo de Índice (ETF) e outros.

Volume de recursos sob administração/gestão:





MINISTÉRIO DA PREVIDÊNCIA SOCIAL - MPS

SECRETARIA DE POLÍTICAS DE PREVIDÊNCIA SOCIAL - SPPS

DEPARTAMENTO DOS REGIMES DE PREVIDÊNCIA NO SERVIÇO PÚBLICO - DRPSP

DEMONSTRATIVO DE APLICAÇÕES E INVESTIMENTOS DOS RECURSOS - DAIR

INSTITUIÇÕES CREDENCIADAS/CADASTRADAS

Resumo da Conclusão da

Avaliação da rentabilidade dos fundos sob sua administração/ gestão:

Os fundos sob gestão/administração a instituição possui boa aderência aos benchmarks, liquidez, performance e risco compatível com outras instituições do mercado e instituições credenciadas.

Avaliação dos riscos assumidos pelos fundos sob sua administração/ gestão:

Os fundos sob gestão/administração a instituição possui boa aderência aos benchmarks, liquidez, performance e risco compatível com outras instituições do mercado e instituições credenciadas.





MINISTÉRIO DA PREVIDÊNCIA SOCIAL - MPS

SECRETARIA DE POLÍTICAS DE PREVIDÊNCIA SOCIAL - SPPS

DEPARTAMENTO DOS REGIMES DE PREVIDÊNCIA NO SERVIÇO PÚBLICO - DRPSP

DEMONSTRATIVO DE APLICAÇÕES E INVESTIMENTOS DOS RECURSOS - DAIR

INSTITUIÇÕES CREDENCIADAS/CADASTRADAS

Resumo da Conclusão da Análise

Critérios de análise pré-estabelecidos pelo ente federativo para credenciamento ou alocação de recursos do RPPS:

Os critérios de análise constam em Portaria disponibilizadas no portal institucional e em consonância com as normas vigentes.

Outros critérios:

Análise dos Documentos apresentados: Atos constitutivos, Documentos Fiscais, Documentos técnicos e Documentos Econômicos - financeiros. Relevância no mercado financeiro nacional.





MINISTÉRIO DA PREVIDÊNCIA SOCIAL - MPS

SECRETARIA DE POLÍTICAS DE PREVIDÊNCIA SOCIAL - SPPS

DEPARTAMENTO DOS REGIMES DE PREVIDÊNCIA NO SERVIÇO PÚBLICO - DRPSP

DEMONSTRATIVO DE APLICAÇÕES E INVESTIMENTOS DOS RECURSOS - DAIR

INSTITUIÇÕES CREDENCIADAS/CADASTRADAS

Identificação do Termo de Análise de

CNPJ: 00360305000104

Razão Social: CAIXA ECONÔMICA FEDERAL

Tipo de Instituição: Administrador de Fundo de Investimento

Descrição: ATUALIZAÇÕES CADASTRAIS

Número do Termo de Análise de Credenciamento/Cadastramento:

C0117005

Data do Termo de Análise de Credenciamento/Cadastramento: 10/06/2019

Número/Identificação do Processo Administrativo:

1/2019

Resumo da Conclusão da

Verificação de informações sobre conduta nas operações realizadas no mercado financeiro e restrições que desaconselhem um relacionamento seguro:

A verificação sobre a conduta e restrições realizadas no site da Comissão de Valores Mobiliários(CVM) e Banco Central(BACEN) não apresentou restrições relevantes que impliquem em risco para instituição.

Regularidade Fiscal e Previdenciária:

A verificação dos documentos apresentados pela instituição atestam a regularidade fiscal e previdenciária.





MINISTÉRIO DA PREVIDÊNCIA SOCIAL - MPS

SECRETARIA DE POLÍTICAS DE PREVIDÊNCIA SOCIAL - SPPS

DEPARTAMENTO DOS REGIMES DE PREVIDÊNCIA NO SERVIÇO PÚBLICO - DRPSP

DEMONSTRATIVO DE APLICAÇÕES E INVESTIMENTOS DOS RECURSOS - DAIR

INSTITUIÇÕES CREDENCIADAS/CADASTRADAS

Resumo da Conclusão da

Estrutura da Instituição:

A gestão de recursos de terceiros é efetuada pela VITER que está estruturada como uma vice-presidência da CAIXA, dispondo de uma Diretoria Executiva, uma Superintendência responsável desenvolvimento e manutenção de produtos para ativos de terceiros, administração fiduciária, monitoramento estratégico do mercado e pelo suporte ao relacionamento com clientes institucionais e grandes empresas e estrutura de governança própria por meio de órgãos colegiados e deliberativos

Segregação das Atividades:

As diversas áreas são segregadas a partir dos procedimentos operacionais por ela adotados.

A instituição segrega suas atividades estabelecendo a Viter como vice – previdência separada e não integrante do Conselho Diretor da CAIXA. Assim, procura mitigar eventuais situações de conflito de interesse por meio de estruturas de governança separada e comitês independente para a gestão dos recursos de terceiros.





MINISTÉRIO DA PREVIDÊNCIA SOCIAL - MPS

SECRETARIA DE POLÍTICAS DE PREVIDÊNCIA SOCIAL - SPPS

DEPARTAMENTO DOS REGIMES DE PREVIDÊNCIA NO SERVIÇO PÚBLICO - DRPSP

DEMONSTRATIVO DE APLICAÇÕES E INVESTIMENTOS DOS RECURSOS - DAIR

INSTITUIÇÕES CREDENCIADAS/CADASTRADAS

Resumo da Conclusão da

Qualificação do corpo técnico:

Foi averiguado que o corpo técnico possui excelente qualificação técnica e experiência profissional no mercado que pode ser atestada por meio dos questionários DueDiligence e outras informações apresentados pela instituição.

Histórico e experiência de atuação:

onômica Federal (CAIXA), instituição financeira sob a forma de empresa pública, foi criada em 12 de janeiro de 1861 quando Dom Pedro II assinou o Decreto nº 2.723, que fundou a Caixa Econômica da Corte. Diversas mudanças em sua estrutura foram efetuadas, dentre elas a unificação das Caixas Econômicas Estaduais. A CAIXA encontra-se devidamente registrada perante a Comissão de Valores Mobiliários (CVM) e autorizada para a prestação dos serviços de administração de carteira de valores mobiliários, conforme Ato Declaratório CVM nº. 3.241, de 04 de janeiro de 1995. Essa atividade é exercida na CAIXA por meio de sua Vice-Presidência de Gestão de Ativos de Terceiros (VITER). A atividade de administração fiduciária e gestão de recursos de terceiros iniciou-se em 1991. Desde 1998, a VITER, de acordo com o estatuto da CAIXA, atua de maneira segregada das atividades que envolvam recursos próprios da Instituição, garantindo transparência, independência, exclusividade de atuação e conduta ética na administração e gestão de recursos de terceiros. Em fevereiro de 2017, a VITER figurava como o 4º maior administrador de fundos do Brasil, de acordo com o Ranking de Administração de Fundos de Investimento ANBIMA, com mais de R\$ 293 bilhões de reais em ativos sob administração, que representa aproximadamente 8,08% da indústria de fundos





MINISTÉRIO DA PREVIDÊNCIA SOCIAL - MPS

SECRETARIA DE POLÍTICAS DE PREVIDÊNCIA SOCIAL - SPPS

DEPARTAMENTO DOS REGIMES DE PREVIDÊNCIA NO SERVIÇO PÚBLICO - DRPSP

DEMONSTRATIVO DE APLICAÇÕES E INVESTIMENTOS DOS RECURSOS - DAIR

INSTITUIÇÕES CREDENCIADAS/CADASTRADAS

Resumo da Conclusão da

Principais categorias de ativos e fundos:

A instituição gere mais de 445 fundos por meio da VITER nas seguintes categorias :curto prazo e referenciado , cambial, renda fixa, multimercado , dívida externa, ações, FIDC, FIP, FIEE, FII, fundo de índice (ETF), fundos mútuos de privatização – FGTS, outros

Volume de recursos sob administração/gestão:





MINISTÉRIO DA PREVIDÊNCIA SOCIAL - MPS

SECRETARIA DE POLÍTICAS DE PREVIDÊNCIA SOCIAL - SPPS

DEPARTAMENTO DOS REGIMES DE PREVIDÊNCIA NO SERVIÇO PÚBLICO - DRPSP

DEMONSTRATIVO DE APLICAÇÕES E INVESTIMENTOS DOS RECURSOS - DAIR

INSTITUIÇÕES CREDENCIADAS/CADASTRADAS

Resumo da Conclusão da

Avaliação da rentabilidade dos fundos sob sua administração/ gestão:

Os fundos sob gestão/administração da Caixa Econômica Federal possui boa aderência aos benchmarks, liquidez, performance e risco compatível com outras instituições do mercado e instituições credenciadas.

Avaliação dos riscos assumidos pelos fundos sob sua administração/ gestão:

A instituição controla, monitora e mitiga as exposições aos riscos de crédito, mercado e liquidez atendendo às regulamentações internas e externas, bem como, executa ações corretivas e preventivas no que diz respeito a sua atuação no mercado financeiro.





MINISTÉRIO DA PREVIDÊNCIA SOCIAL - MPS

SECRETARIA DE POLÍTICAS DE PREVIDÊNCIA SOCIAL - SPPS

DEPARTAMENTO DOS REGIMES DE PREVIDÊNCIA NO SERVIÇO PÚBLICO - DRPSP

DEMONSTRATIVO DE APLICAÇÕES E INVESTIMENTOS DOS RECURSOS - DAIR

INSTITUIÇÕES CREDENCIADAS/CADASTRADAS

Resumo da Conclusão da Análise

Critérios de análise pré-estabelecidos pelo ente federativo para credenciamento ou alocação de recursos do RPPS:

Os critérios de análise constam em Portaria disponibilizadas no portal institucional e em consonância com as normas vigentes.

Outros critérios:

Análise dos Documentos apresentados: Atos constitutivos, Documentos Fiscais, Documentos técnicos e Documentos Econômicos - financeiros. Relevância no mercado financeiro nacional.





MINISTÉRIO DA PREVIDÊNCIA SOCIAL - MPS
SECRETARIA DE POLÍTICAS DE PREVIDÊNCIA SOCIAL - SPPS
DEPARTAMENTO DOS REGIMES DE PREVIDÊNCIA NO SERVIÇO PÚBLICO - DRPSP

DEMONSTRATIVO DE APLICAÇÕES E INVESTIMENTOS DOS RECURSOS - DAIR

FUNDOS DE INVESTIMENTO ANALISADOS	
Instituição:	30.822.936/0001-69 - BB GESTÃO DE RECURSOS DISTRIBUIDORA DE TÍTULOS E VALORES MOBILIÁRIOS S.A. Número do Termo de Análise de Credenciamento/Cadastramento:
Segmento:	Renda Fixa Tipo de Ativo: FI 100% títulos TN - Art. 7º, I, b
CNPJ do Fundo de Investimento Analisado:	03543447000103 Nome do Fundo de Investimento Analisado: BB PREVIDENCIÁRIO RENDA FIXA IMA-B 5 LP FUNDO DE INVESTIMENTOS EM COTAS DE FI
Data da Análise:	12/06/2019
Conclusão da Análise do Fundo:	O fundo possui patrimônio suficiente para suportar aplicação visando a diversificação da carteira de investimentos e respeitando os limites da Resolução CMN 3.922/2010 e 4.392/2014 e outras disposições normatizadoras e reguladoras, bem como, atende os requisitos para o credenciamento no Igarassu Previdência.
Instituição:	90.400.888/0001-42 - BANCO SANTANDER (BRASIL) S.A. Número do Termo de Análise de Credenciamento/Cadastramento:
Segmento:	Renda Fixa Tipo de Ativo: FI 100% títulos TN - Art. 7º, I, b
CNPJ do Fundo de Investimento Analisado:	14504578000190 Nome do Fundo de Investimento Analisado: SANTANDER FUNDO DE INVESTIMENTO EM COTAS DE FUNDOS DE INVESTIMENTO IMA-B INSTITUCIONAL TP RF LP
Data da Análise:	11/06/2019
Conclusão da Análise do Fundo:	O fundo possui patrimônio suficiente para suportar aplicação visando a diversificação da carteira de investimentos e respeitando os limites da Resolução CMN 3.922/2010 e 4.392/2014 e outras disposições normatizadoras e reguladoras, bem como, atende os requisitos para o credenciamento no Igarassu Previdência. Além disso, apresenta benchmark compatível com metas de rentabilidades institucionais e parâmetros técnicos de risco e performance semelhantes com outras classes de fundos do mercado e fundos credenciados.
Instituição:	90.400.888/0001-42 - BANCO SANTANDER (BRASIL) S.A. Número do Termo de Análise de Credenciamento/Cadastramento:
Segmento:	Renda Fixa Tipo de Ativo: FI Renda Fixa - Geral - Art. 7º, IV, a
CNPJ do Fundo de Investimento Analisado:	06095438000187 Nome do Fundo de Investimento Analisado: SANTANDER FIC FI INSTITUCIONAL RF
Data da Análise:	10/06/2019
Conclusão da Análise do Fundo:	O fundo possui patrimônio suficiente para suportar aplicação visando a diversificação da carteira de investimentos e respeitando os limites da Resolução CMN 3.922/2010 e 4.392/2014 e outras disposições normatizadoras e reguladoras, bem como, atende os requisitos para o credenciamento no Igarassu Previdência. Além disso, apresenta benchmark compatível com metas de rentabilidades institucionais e parâmetros técnicos de risco e performance semelhantes com outras classes de fundos do mercado e fundos credenciados.
Instituição:	30.822.936/0001-69 - BB GESTÃO DE RECURSOS DISTRIBUIDORA DE TÍTULOS E VALORES MOBILIÁRIOS S.A. Número do Termo de Análise de Credenciamento/Cadastramento:
Segmento:	Renda Fixa Tipo de Ativo: FI 100% títulos TN - Art. 7º, I, b
CNPJ do Fundo de Investimento Analisado:	07442078000105 Nome do Fundo de Investimento Analisado: BB PREVIDENCIÁRIO RENDA FIXA IMA-B TÍTULOS PÚBLICOS FUNDO DE INVESTIMENTO
Data da Análise:	12/06/2019
Conclusão da Análise do Fundo:	O fundo possui patrimônio suficiente para suportar aplicação visando a diversificação da carteira de investimentos e respeitando os limites da Resolução CMN 3.922/2010 e 4.392/2014 e outras disposições normatizadoras e reguladoras, bem como, atende os requisitos para o credenciamento no Igarassu Previdência. Além disso, apresenta benchmark compatível com metas de rentabilidades institucionais e parâmetros técnicos de risco e performance semelhantes com outras classes de fundos do mercado e fundos credenciados.





MINISTÉRIO DA PREVIDÊNCIA SOCIAL - MPS
SECRETARIA DE POLÍTICAS DE PREVIDÊNCIA SOCIAL - SPPS
DEPARTAMENTO DOS REGIMES DE PREVIDÊNCIA NO SERVIÇO PÚBLICO - DRPSP

DEMONSTRATIVO DE APLICAÇÕES E INVESTIMENTOS DOS RECURSOS - DAIR

FUNDOS DE INVESTIMENTO ANALISADOS		
Instituição:	30.822.936/0001-69 - BB GESTÃO DE RECURSOS DISTRIBUIDORA DE TÍTULOS E VALORES MOBILIÁRIOS S.A.	Número do Termo de Análise de Credenciamento/Cadastramento:
Segmento:	Renda Fixa	Tipo de Ativo: FI 100% títulos TN - Art. 7º, I, b
CNPJ do Fundo de Investimento Analisado:	11328882000135	Nome do Fundo de Investimento Analisado: BB PREVIDENCIÁRIO RENDA FIXA IRF-M1 TÍTULOS PÚBLICOS FUNDO DE INVESTIMENTO EM COTAS DE FI
Data da Análise:	12/06/2019	
Conclusão da Análise do Fundo:	O fundo possui patrimônio suficiente para suportar aplicação visando a diversificação da carteira de investimentos e respeitando os limites da Resolução CMN 3.922/2010 e 4.392/2014 e outras disposições normatizadoras e reguladoras, bem como, atende os requisitos para o credenciamento no Igarassu Previdência. Além disso, apresenta benchmark compatível com metas de rentabilidades institucionais e parâmetros técnicos de risco e performance semelhantes com outras classes de fundos do mercado e fundos credenciados.	
Instituição:	00.360.305/0001-04 - CAIXA ECONÔMICA FEDERAL	Número do Termo de Análise de Credenciamento/Cadastramento:
Segmento:	Renda Fixa	Tipo de Ativo: FI 100% títulos TN - Art. 7º, I, b
CNPJ do Fundo de Investimento Analisado:	14386926000171	Nome do Fundo de Investimento Analisado: FUNDO DE INVESTIMENTO CAIXA BRASIL IDKA IPCA 2A TITULOS PUBLICOS RENDA FIXA LONGO PRAZO
Data da Análise:	12/06/2019	
Conclusão da Análise do Fundo:	O fundo possui patrimônio suficiente para suportar aplicação visando a diversificação da carteira de investimentos e respeitando os limites da Resolução CMN 3.922/2010 e 4.392/2014 e outras disposições normatizadoras e reguladoras, bem como, atende os requisitos para o credenciamento no Igarassu Previdência. Além disso, apresenta benchmark compatível com metas de rentabilidades institucionais e parâmetros técnicos de risco e performance semelhantes com outras classes de fundos do mercado e fundos credenciados.	
Instituição:	30.822.936/0001-69 - BB GESTÃO DE RECURSOS DISTRIBUIDORA DE TÍTULOS E VALORES MOBILIÁRIOS S.A.	Número do Termo de Análise de Credenciamento/Cadastramento:
Segmento:	Renda Fixa	Tipo de Ativo: FI Renda Fixa - Geral - Art. 7º, IV, a
CNPJ do Fundo de Investimento Analisado:	13077415000105	Nome do Fundo de Investimento Analisado: BB PREVIDENCIÁRIO RENDA FIXA FLUXO FUNDO DE INVESTIMENTO EM COTAS DE FUNDOS DE INVESTIMENTO
Data da Análise:	12/06/2019	
Conclusão da Análise do Fundo:	O fundo possui patrimônio suficiente para suportar aplicação visando a diversificação da carteira de investimentos e respeitando os limites da Resolução CMN 3.922/2010 e 4.392/2014 e outras disposições normatizadoras e reguladoras, bem como, atende os requisitos para o credenciamento no Igarassu Previdência. Além disso, apresenta benchmark compatível com metas de rentabilidades institucionais e parâmetros técnicos de risco e performance semelhantes com outras classes de fundos do mercado e fundos credenciados.	
Instituição:	30.822.936/0001-69 - BB GESTÃO DE RECURSOS DISTRIBUIDORA DE TÍTULOS E VALORES MOBILIÁRIOS S.A.	Número do Termo de Análise de Credenciamento/Cadastramento:
Segmento:	Renda Fixa	Tipo de Ativo: FI Renda Fixa - Geral - Art. 7º, IV, a
CNPJ do Fundo de Investimento Analisado:	19303795000135	Nome do Fundo de Investimento Analisado: BB PREVIDENCIÁRIO RENDA FIXA TÍTULOS PÚBLICOS IPCA III FUNDO DE INVESTIMENTO
Data da Análise:	12/06/2019	
Conclusão da Análise do Fundo:	O fundo possui patrimônio suficiente para suportar aplicação visando a diversificação da carteira de investimentos e respeitando os limites da Resolução CMN 3.922/2010 e 4.392/2014 e outras disposições normatizadoras e reguladoras, bem como, atende os requisitos para o credenciamento no Igarassu Previdência. Além disso, apresenta benchmark compatível com metas de rentabilidades institucionais e parâmetros técnicos de risco e performance semelhantes com outras classes de fundos do mercado e fundos credenciados.	





MINISTÉRIO DA PREVIDÊNCIA SOCIAL - MPS
SECRETARIA DE POLÍTICAS DE PREVIDÊNCIA SOCIAL - SPPS
DEPARTAMENTO DOS REGIMES DE PREVIDÊNCIA NO SERVIÇO PÚBLICO - DRPSP

DEMONSTRATIVO DE APLICAÇÕES E INVESTIMENTOS DOS RECURSOS - DAIR

FUNDOS DE INVESTIMENTO ANALISADOS		
Instituição:	00.360.305/0001-04 - CAIXA ECONÔMICA FEDERAL	Número do Termo de Análise de Credenciamento/Cadastramento:
Segmento:	Renda Fixa	Tipo de Ativo: FI Renda Fixa - Geral - Art. 7º, IV, a
CNPJ do Fundo de Investimento Analisado:	03737206000197	Nome do Fundo de Investimento Analisado: FUNDO DE INVESTIMENTO CAIXA BRASIL RENDA FIXA REFERENCIADO DI LONGO PRAZO
Data da Análise:	11/06/2019	
Conclusão da Análise do Fundo:	O fundo possui patrimônio suficiente para suportar aplicação visando a diversificação da carteira de investimentos e respeitando os limites da Resolução CMN 3.922/2010 e 4.392/2014 e outras disposições normatizadoras e reguladoras, bem como, atende os requisitos para o credenciamento no Igarassu Previdência. Além disso, apresenta benchmark compatível com metas de rentabilidades institucionais e parâmetros técnicos de risco e performance semelhantes com outras classes de fundos do mercado e fundos credenciados.	
Instituição:	30.822.936/0001-69 - BB GESTÃO DE RECURSOS DISTRIBUIDORA DE TÍTULOS E VALORES MOBILIÁRIOS S.A.	Número do Termo de Análise de Credenciamento/Cadastramento:
Segmento:	Renda Fixa	Tipo de Ativo: FI 100% títulos TN - Art. 7º, I, b
CNPJ do Fundo de Investimento Analisado:	13327340000173	Nome do Fundo de Investimento Analisado: BB PREVIDENCIÁRIO RENDA FIXA IMA-B5+ TÍTULOS PÚBLICOS FUNDO DE INVESTIMENTO
Data da Análise:	12/06/2019	
Conclusão da Análise do Fundo:	O fundo possui patrimônio suficiente para suportar aplicação visando a diversificação da carteira de investimentos e respeitando os limites da Resolução CMN 3.922/2010 e 4.392/2014 e outras disposições normatizadoras e reguladoras, bem como, atende os requisitos para o credenciamento no Igarassu Previdência. Além disso, apresenta benchmark compatível com metas de rentabilidades institucionais e parâmetros técnicos de risco e performance semelhantes com outras classes de fundos do mercado e fundos credenciados.	
Instituição:	30.822.936/0001-69 - BB GESTÃO DE RECURSOS DISTRIBUIDORA DE TÍTULOS E VALORES MOBILIÁRIOS S.A.	Número do Termo de Análise de Credenciamento/Cadastramento:
Segmento:	Renda Fixa	Tipo de Ativo: FI 100% títulos TN - Art. 7º, I, b
CNPJ do Fundo de Investimento Analisado:	13322205000135	Nome do Fundo de Investimento Analisado: BB PREVIDENCIÁRIO RENDA FIXA IDKA2 TÍTULOS PÚBLICOS FUNDO DE INVESTIMENTO
Data da Análise:	12/06/2019	
Conclusão da Análise do Fundo:	O fundo possui patrimônio suficiente para suportar aplicação visando a diversificação da carteira de investimentos e respeitando os limites da Resolução CMN 3.922/2010 e 4.392/2014 e outras disposições normatizadoras e reguladoras, bem como, atende os requisitos para o credenciamento no Igarassu Previdência. Além disso, apresenta benchmark compatível com metas de rentabilidades institucionais e parâmetros técnicos de risco e performance semelhantes com outras classes de fundos do mercado e fundos credenciados.	
Instituição:	00.360.305/0001-04 - CAIXA ECONÔMICA FEDERAL	Número do Termo de Análise de Credenciamento/Cadastramento:
Segmento:	Renda Fixa	Tipo de Ativo: FI 100% títulos TN - Art. 7º, I, b
CNPJ do Fundo de Investimento Analisado:	11060913000110	Nome do Fundo de Investimento Analisado: FUNDO DE INVESTIMENTO CAIXA BRASIL IMA-B 5 TÍTULOS PÚBLICOS RENDA FIXA LONGO PRAZO
Data da Análise:	10/06/2019	
Conclusão da Análise do Fundo:	O fundo possui patrimônio suficiente para suportar aplicação visando a diversificação da carteira de investimentos e respeitando os limites da Resolução CMN 3.922/2010 e 4.392/2014 e outras disposições normatizadoras e reguladoras, bem como, atende os requisitos para o credenciamento no Igarassu Previdência. Além disso, apresenta benchmark compatível com metas de rentabilidades institucionais e parâmetros técnicos de risco e performance semelhantes com outras classes de fundos do mercado e fundos credenciados.	





MINISTÉRIO DA PREVIDÊNCIA SOCIAL - MPS
SECRETARIA DE POLÍTICAS DE PREVIDÊNCIA SOCIAL - SPPS
DEPARTAMENTO DOS REGIMES DE PREVIDÊNCIA NO SERVIÇO PÚBLICO - DRPSP

DEMONSTRATIVO DE APLICAÇÕES E INVESTIMENTOS DOS RECURSOS - DAIR

FUNDOS DE INVESTIMENTO ANALISADOS		
Instituição:	00.360.305/0001-04 - CAIXA ECONÔMICA FEDERAL	Número do Termo de Análise de Credenciamento/Cadastramento:
Segmento:	Renda Fixa	Tipo de Ativo: FI 100% títulos TN - Art. 7º, I, b
CNPJ do Fundo de Investimento Analisado:	10740658000193	Nome do Fundo de Investimento Analisado: FUNDO DE INVESTIMENTO CAIXA BRASIL IMA-B TÍTULOS PÚBLICOS RENDA FIXA LONGO PRAZO
Data da Análise:	10/06/2019	
Conclusão da Análise do Fundo:	O fundo possui patrimônio suficiente para suportar aplicação visando a diversificação da carteira de investimentos e respeitando os limites da Resolução CMN 3.922/2010 e 4.392/2014 e outras disposições normatizadoras e reguladoras, bem como, atende os requisitos para o credenciamento no Igarassu Previdência. Além disso, apresenta benchmark compatível com metas de rentabilidades institucionais e parâmetros técnicos de risco e performance semelhantes com outras classes de fundos do mercado e fundos credenciados.	
Instituição:	00.360.305/0001-04 - CAIXA ECONÔMICA FEDERAL	Número do Termo de Análise de Credenciamento/Cadastramento:
Segmento:	Renda Fixa	Tipo de Ativo: FI 100% títulos TN - Art. 7º, I, b
CNPJ do Fundo de Investimento Analisado:	10740670000106	Nome do Fundo de Investimento Analisado: FUNDO DE INVESTIMENTO CAIXA BRASIL IRF-M 1 TÍTULOS PÚBLICOS RENDA FIXA
Data da Análise:	10/06/2019	
Conclusão da Análise do Fundo:	O fundo possui patrimônio suficiente para suportar aplicação visando a diversificação da carteira de investimentos e respeitando os limites da Resolução CMN 3.922/2010 e 4.392/2014 e outras disposições normatizadoras e reguladoras, bem como, atende os requisitos para o credenciamento no Igarassu Previdência. Além disso, apresenta benchmark compatível com metas de rentabilidades institucionais e parâmetros técnicos de risco e performance semelhantes com outras classes de fundos do mercado e fundos credenciados.	
Instituição:	00.360.305/0001-04 - CAIXA ECONÔMICA FEDERAL	Número do Termo de Análise de Credenciamento/Cadastramento:
Segmento:	Renda Fixa	Tipo de Ativo: FI 100% títulos TN - Art. 7º, I, b
CNPJ do Fundo de Investimento Analisado:	10577503000188	Nome do Fundo de Investimento Analisado: FUNDO DE INVESTIMENTO CAIXA BRASIL IMA-B 5+ TÍTULOS PÚBLICOS RENDA FIXA LONGO PRAZO
Data da Análise:	10/06/2019	
Conclusão da Análise do Fundo:	O fundo possui patrimônio suficiente para suportar aplicação visando a diversificação da carteira de investimentos e respeitando os limites da Resolução CMN 3.922/2010 e 4.392/2014 e outras disposições normatizadoras e reguladoras, bem como, atende os requisitos para o credenciamento no Igarassu Previdência. Além disso, apresenta benchmark compatível com metas de rentabilidades institucionais e parâmetros técnicos de risco e performance semelhantes com outras classes de fundos do mercado e fundos credenciados.	
Instituição:	30.822.936/0001-69 - BB GESTÃO DE RECURSOS DISTRIBUIDORA DE TÍTULOS E VALORES MOBILIÁRIOS S.A.	Número do Termo de Análise de Credenciamento/Cadastramento:
Segmento:	Renda Fixa	Tipo de Ativo: FI Renda Fixa - Geral - Art. 7º, IV, a
CNPJ do Fundo de Investimento Analisado:	13077418000149	Nome do Fundo de Investimento Analisado: BB PREVIDENCIÁRIO RENDA FIXA PERFIL FUNDO DE INVESTIMENTO EM COTAS DE FUNDOS DE INVESTIMENTO
Data da Análise:	12/06/2019	
Conclusão da Análise do Fundo:	O fundo possui patrimônio suficiente para suportar aplicação visando a diversificação da carteira de investimentos e respeitando os limites da Resolução CMN 3.922/2010 e 4.392/2014 e outras disposições normatizadoras e reguladoras, bem como, atende os requisitos para o credenciamento no Igarassu Previdência. Além disso, apresenta benchmark compatível com metas de rentabilidades institucionais e parâmetros técnicos de risco e performance semelhantes com outras classes de fundos do mercado e fundos credenciados.	





MINISTÉRIO DA PREVIDÊNCIA SOCIAL - MPS
SECRETARIA DE POLÍTICAS DE PREVIDÊNCIA SOCIAL - SPPS
DEPARTAMENTO DOS REGIMES DE PREVIDÊNCIA NO SERVIÇO PÚBLICO - DRPSP

DEMONSTRATIVO DE APLICAÇÕES E INVESTIMENTOS DOS RECURSOS - DAIR

FUNDOS DE INVESTIMENTO ANALISADOS		
Instituição:	30.822.936/0001-69 - BB GESTÃO DE RECURSOS DISTRIBUIDORA DE TÍTULOS E VALORES MOBILIÁRIOS S.A.	Número do Termo de Análise de Credenciamento/Cadastramento:
Segmento:	Renda Fixa	Tipo de Ativo: FI 100% títulos TN - Art. 7º, I, b
CNPJ do Fundo de Investimento Analisado:	19768733000107	Nome do Fundo de Investimento Analisado: FUNDO DE INVESTIMENTO CAIXA BRASIL 2018 II TÍTULOS PÚBLICOS RENDA FIXA
Data da Análise:	11/06/2019	
Conclusão da Análise do Fundo:	O fundo possui patrimônio suficiente para suportar aplicação visando a diversificação da carteira de investimentos e respeitando os limites da Resolução CMN 3.922/2010 e 4.392/2014 e outras disposições normatizadoras e reguladoras, bem como, atende os requisitos para o credenciamento no Igarassu Previdência. Além disso, apresenta benchmark compatível com metas de rentabilidades institucionais e parâmetros técnicos de risco e performance semelhantes com outras classes de fundos do mercado e fundos credenciados.	
Instituição:	00.360.305/0001-04 - CAIXA ECONÔMICA FEDERAL	Número do Termo de Análise de Credenciamento/Cadastramento:
Segmento:	Renda Fixa	Tipo de Ativo: FI Renda Fixa - Geral - Art. 7º, IV, a
CNPJ do Fundo de Investimento Analisado:	14508643000155	Nome do Fundo de Investimento Analisado: FUNDO DE INVESTIMENTO CAIXA BRASIL DISPONIBILIDADES RENDA FIXA
Data da Análise:	11/06/2019	
Conclusão da Análise do Fundo:	O fundo possui patrimônio suficiente para suportar aplicação visando a diversificação da carteira de investimentos e respeitando os limites da Resolução CMN 3.922/2010 e 4.392/2014 e outras disposições normatizadoras e reguladoras, bem como, atende os requisitos para o credenciamento no Igarassu Previdência. Além disso, apresenta benchmark compatível com metas de rentabilidades institucionais e parâmetros técnicos de risco e performance semelhantes com outras classes de fundos do mercado e fundos credenciados.	
Instituição:	90.400.888/0001-42 - BANCO SANTANDER (BRASIL) S.A.	Número do Termo de Análise de Credenciamento/Cadastramento:
Segmento:	Renda Fixa	Tipo de Ativo: FI 100% títulos TN - Art. 7º, I, b
CNPJ do Fundo de Investimento Analisado:	11180607000117	Nome do Fundo de Investimento Analisado: SANTANDER FIC IMA B TIT PUB RF LP
Data da Análise:	11/06/2019	
Conclusão da Análise do Fundo:	O fundo possui patrimônio suficiente para suportar aplicação visando a diversificação da carteira de investimentos e respeitando os limites da Resolução CMN 3.922/2010 e 4.392/2014 e outras disposições normatizadoras e reguladoras, bem como, atende os requisitos para o credenciamento no Igarassu Previdência. Além disso, apresenta benchmark compatível com metas de rentabilidades institucionais e parâmetros técnicos de risco e performance semelhantes com outras classes de fundos do mercado e fundos credenciados.	
Instituição:	90.400.888/0001-42 - BANCO SANTANDER (BRASIL) S.A.	Número do Termo de Análise de Credenciamento/Cadastramento:
Segmento:	Renda Variável e Investimentos Estruturados	Tipo de Ativo: FI Multimercado - Aberto - Art. 8º, III
CNPJ do Fundo de Investimento Analisado:	03765626000187	Nome do Fundo de Investimento Analisado: SANTANDER PERFORMANCE FIC MM
Data da Análise:	10/06/2019	
Conclusão da Análise do Fundo:	O fundo possui patrimônio suficiente para suportar aplicação visando a diversificação da carteira de investimentos e respeitando os limites da Resolução CMN 3.922/2010 e 4.392/2014 e outras disposições normatizadoras e reguladoras, bem como, atende os requisitos para o credenciamento no Igarassu Previdência. Além disso, apresenta benchmark compatível com metas de rentabilidades institucionais e parâmetros técnicos de risco e performance semelhantes com outras classes de fundos do mercado e fundos credenciados.	





MINISTÉRIO DA PREVIDÊNCIA SOCIAL - MPS
SECRETARIA DE POLÍTICAS DE PREVIDÊNCIA SOCIAL - SPPS
DEPARTAMENTO DOS REGIMES DE PREVIDÊNCIA NO SERVIÇO PÚBLICO - DRPSP

DEMONSTRATIVO DE APLICAÇÕES E INVESTIMENTOS DOS RECURSOS - DAIR

FUNDOS DE INVESTIMENTO ANALISADOS		
Instituição:	90.400.888/0001-42 - BANCO SANTANDER (BRASIL) S.A.	Número do Termo de Análise de Credenciamento/Cadastramento:
Segmento:	Renda Fixa	Tipo de Ativo: FI 100% títulos TN - Art. 7º, I, b
CNPJ do Fundo de Investimento Analisado:	10979017000196	Nome do Fundo de Investimento Analisado: SANTANDER FIC IRFM1 TP RF
Data da Análise:	11/06/2019	
Conclusão da Análise do Fundo:	O fundo possui patrimônio suficiente para suportar aplicação visando a diversificação da carteira de investimentos e respeitando os limites da Resolução CMN 3.922/2010 e 4.392/2014 e outras disposições normatizadoras e reguladoras, bem como, atende os requisitos para o credenciamento no Igarassu Previdência. Além disso, apresenta benchmark compatível com metas de rentabilidades institucionais e parâmetros técnicos de risco e performance semelhantes com outras classes de fundos do mercado e fundos credenciados.	
Instituição:	90.400.888/0001-42 - BANCO SANTANDER (BRASIL) S.A.	Número do Termo de Análise de Credenciamento/Cadastramento:
Segmento:	Renda Fixa	Tipo de Ativo: FI 100% títulos TN - Art. 7º, I, b
CNPJ do Fundo de Investimento Analisado:	10979025000132	Nome do Fundo de Investimento Analisado: SANTANDER FI IRF M1 TP RF
Data da Análise:	10/06/2019	
Conclusão da Análise do Fundo:	O fundo possui patrimônio suficiente para suportar aplicação visando a diversificação da carteira de investimentos e respeitando os limites da Resolução CMN 3.922/2010 e 4.392/2014 e outras disposições normatizadoras e reguladoras, bem como, atende os requisitos para o credenciamento no Igarassu Previdência. Além disso, apresenta benchmark compatível com metas de rentabilidades institucionais e parâmetros técnicos de risco e performance semelhantes com outras classes de fundos do mercado e fundos credenciados.	
Instituição:	00.360.305/0001-04 - CAIXA ECONÔMICA FEDERAL	Número do Termo de Análise de Credenciamento/Cadastramento:
Segmento:	Renda Fixa	Tipo de Ativo: FI Renda Fixa - Geral - Art. 7º, IV, a
CNPJ do Fundo de Investimento Analisado:	05164356000184	Nome do Fundo de Investimento Analisado: CAIXA BRASIL TITULOS PUBLICOS RF
Data da Análise:	11/06/2019	
Conclusão da Análise do Fundo:	O fundo possui patrimônio suficiente para suportar aplicação visando a diversificação da carteira de investimentos e respeitando os limites da Resolução CMN 3.922/2010 e 4.392/2014 e outras disposições normatizadoras e reguladoras, bem como, atende os requisitos para o credenciamento no Igarassu Previdência. Além disso, apresenta benchmark compatível com metas de rentabilidades institucionais e parâmetros técnicos de risco e performance semelhantes com outras classes de fundos do mercado e fundos credenciados.	
Instituição:	90.400.888/0001-42 - BANCO SANTANDER (BRASIL) S.A.	Número do Termo de Análise de Credenciamento/Cadastramento:
Segmento:	Renda Fixa	Tipo de Ativo: FI 100% títulos TN - Art. 7º, I, b
CNPJ do Fundo de Investimento Analisado:	13455117000101	Nome do Fundo de Investimento Analisado: SANTANDER FIC IMA B 5 TIT PUB RF
Data da Análise:	11/06/2019	
Conclusão da Análise do Fundo:	O fundo possui patrimônio suficiente para suportar aplicação visando a diversificação da carteira de investimentos e respeitando os limites da Resolução CMN 3.922/2010 e 4.392/2014 e outras disposições normatizadoras e reguladoras, bem como, atende os requisitos para o credenciamento no Igarassu Previdência. Além disso, apresenta benchmark compatível com metas de rentabilidades institucionais e parâmetros técnicos de risco e performance semelhantes com outras classes de fundos do mercado e fundos credenciados.	





MINISTÉRIO DA PREVIDÊNCIA SOCIAL - MPS
SECRETARIA DE POLÍTICAS DE PREVIDÊNCIA SOCIAL - SPPS
DEPARTAMENTO DOS REGIMES DE PREVIDÊNCIA NO SERVIÇO PÚBLICO - DRPSP

DEMONSTRATIVO DE APLICAÇÕES E INVESTIMENTOS DOS RECURSOS - DAIR

FUNDOS DE INVESTIMENTO ANALISADOS		
Instituição:	30.822.936/0001-69 - BB GESTÃO DE RECURSOS DISTRIBUIDORA DE TÍTULOS E VALORES MOBILIÁRIOS S.A.	Número do Termo de Análise de Credenciamento/Cadastramento:
Segmento:	Renda Fixa	Tipo de Ativo: FI 100% títulos TN - Art. 7º, I, b
CNPJ do Fundo de Investimento Analisado:	07861554000122	Nome do Fundo de Investimento Analisado: BB PREVIDENCIÁRIO RENDA FIXA IMA-B FUNDO DE INVESTIMENTO
Data da Análise:	10/06/2019	
Conclusão da Análise do Fundo:	O fundo possui patrimônio suficiente para suportar aplicação visando a diversificação da carteira de investimentos e respeitando os limites da Resolução CMN 3.922/2010 e 4.392/2014 e outras disposições normatizadoras e reguladoras, bem como, atende os requisitos para o credenciamento no Igarassu Previdência. Além disso, apresenta benchmark compatível com metas de rentabilidades institucionais e parâmetros técnicos de risco e performance semelhantes com outras classes de fundos do mercado e fundos credenciados.	
Instituição:	00.360.305/0001-04 - CAIXA ECONÔMICA FEDERAL	Número do Termo de Análise de Credenciamento/Cadastramento:
Segmento:	Renda Fixa	Tipo de Ativo: FI 100% títulos TN - Art. 7º, I, b
CNPJ do Fundo de Investimento Analisado:	14508605000100	Nome do Fundo de Investimento Analisado: CAIXA FI BRASIL IRF M RF LP
Data da Análise:	10/06/2019	
Conclusão da Análise do Fundo:	O fundo possui patrimônio suficiente para suportar aplicação visando a diversificação da carteira de investimentos e respeitando os limites da Resolução CMN 3.922/2010 e 4.392/2014 e outras disposições normatizadoras e reguladoras, bem como, atende os requisitos para o credenciamento no Igarassu Previdência. Além disso, apresenta benchmark compatível com metas de rentabilidades institucionais e parâmetros técnicos de risco e performance semelhantes com outras classes de fundos do mercado e fundos credenciados.	
Instituição:	00.360.305/0001-04 - CAIXA ECONÔMICA FEDERAL	Número do Termo de Análise de Credenciamento/Cadastramento:
Segmento:	Renda Variável e Investimentos Estruturados	Tipo de Ativo: FI de Ações - Geral - Art. 8º, II, a
CNPJ do Fundo de Investimento Analisado:	17502937000168	Nome do Fundo de Investimento Analisado: FIA CAIXA INSTITUCIONAL BDR NIVEL I
Data da Análise:	10/06/2019	
Conclusão da Análise do Fundo:	O fundo possui patrimônio suficiente para suportar aplicação visando a diversificação da carteira de investimentos e respeitando os limites da Resolução CMN 3.922/2010 e 4.392/2014 e outras disposições normatizadoras e reguladoras, bem como, atende os requisitos para o credenciamento no Igarassu Previdência.	
Instituição:	10.231.177/0001-52 - Santander Brasil Gestao De Recursos Ltda	Número do Termo de Análise de Credenciamento/Cadastramento:
Segmento:	Renda Variável e Investimentos Estruturados	Tipo de Ativo: FI de Ações - Índices c/ no mínimo 50 ações - Art. 8º, I, a
CNPJ do Fundo de Investimento Analisado:	01699688000102	Nome do Fundo de Investimento Analisado: SANTANDER IBOVESPA ATIVO INSTITUCIONAL AÇÕES
Data da Análise:	11/06/2019	
Conclusão da Análise do Fundo:	O fundo possui patrimônio suficiente para suportar aplicação visando a diversificação da carteira de investimentos e respeitando os limites da Resolução CMN 3.922/2010 e 4.392/2014 e outras disposições normatizadoras e reguladoras, bem como, atende os requisitos para o credenciamento no Igarassu Previdência. Além disso, apresenta benchmark compatível com metas de rentabilidades institucionais e parâmetros técnicos de risco e performance semelhantes com outras classes de fundos do mercado e fundos credenciados.	





MINISTÉRIO DA PREVIDÊNCIA SOCIAL - MPS
SECRETARIA DE POLÍTICAS DE PREVIDÊNCIA SOCIAL - SPPS
DEPARTAMENTO DOS REGIMES DE PREVIDÊNCIA NO SERVIÇO PÚBLICO - DRPSP

DEMONSTRATIVO DE APLICAÇÕES E INVESTIMENTOS DOS RECURSOS - DAIR

FUNDOS DE INVESTIMENTO ANALISADOS	
Instituição:	30.822.936/0001-69 - BB GESTÃO DE RECURSOS DISTRIBUIDORA DE TÍTULOS E VALORES MOBILIÁRIOS S.A. Número do Termo de Análise de Credenciamento/Cadastramento:
Segmento:	Renda Fixa Tipo de Ativo: FI 100% títulos TN - Art. 7º, I, b
CNPJ do Fundo de Investimento Analisado:	25078994000190 Nome do Fundo de Investimento Analisado: BB PREVIDENCIÁRIO RENDA FIXA ALOCAÇÃO ATIVA FUNDO DE INVESTIMENTO EM COTAS DE FUNDOS DE INVESTIMENTO
Data da Análise:	12/06/2019
Conclusão da Análise do Fundo:	O fundo possui patrimônio suficiente para suportar aplicação visando a diversificação da carteira de investimentos e respeitando os limites da Resolução CMN 3.922/2010 e 4.392/2014 e outras disposições normatizadoras e reguladoras, bem como, atende os requisitos para o credenciamento no Igarassu Previdência. Além disso, apresenta benchmark compatível com metas de rentabilidades institucionais e parâmetros técnicos de risco e performance semelhantes com outras classes de fundos do mercado e fundos credenciados.
Instituição:	30.822.936/0001-69 - BB GESTÃO DE RECURSOS DISTRIBUIDORA DE TÍTULOS E VALORES MOBILIÁRIOS S.A. Número do Termo de Análise de Credenciamento/Cadastramento:
Segmento:	Renda Fixa Tipo de Ativo: FI 100% títulos TN - Art. 7º, I, b
CNPJ do Fundo de Investimento Analisado:	07111384000169 Nome do Fundo de Investimento Analisado: BB PREVIDENCIÁRIO RENDA FIXA IRF-M TÍTULOS PÚBLICOS FUNDO DE INVESTIMENTO
Data da Análise:	12/06/2019
Conclusão da Análise do Fundo:	O fundo possui patrimônio suficiente para suportar aplicação visando a diversificação da carteira de investimentos e respeitando os limites da Resolução CMN 3.922/2010 e 4.392/2014 e outras disposições normatizadoras e reguladoras, bem como, atende os requisitos para o credenciamento no Igarassu Previdência. Além disso, apresenta benchmark compatível com metas de rentabilidades institucionais e parâmetros técnicos de risco e performance semelhantes com outras classes de fundos do mercado e fundos credenciados.
Instituição:	00.360.305/0001-04 - CAIXA ECONÔMICA FEDERAL Número do Termo de Análise de Credenciamento/Cadastramento:
Segmento:	Renda Fixa Tipo de Ativo: FI Renda Fixa - Geral - Art. 7º, IV, a
CNPJ do Fundo de Investimento Analisado:	23215097000155 Nome do Fundo de Investimento Analisado: FUNDO DE INVESTIMENTO EM COTAS DE FUNDOS DE INVESTIMENTO CAIXA BRASIL GESTÃO ESTRATÉGICA RENDA FIXA
Data da Análise:	11/06/2019
Conclusão da Análise do Fundo:	O fundo possui patrimônio suficiente para suportar aplicação visando a diversificação da carteira de investimentos e respeitando os limites da Resolução CMN 3.922/2010 e 4.392/2014 e outras disposições normatizadoras e reguladoras, bem como, atende os requisitos para o credenciamento no Igarassu Previdência. Além disso, apresenta benchmark compatível com metas de rentabilidades institucionais e parâmetros técnicos de risco e performance semelhantes com outras classes de fundos do mercado e fundos credenciados.
Instituição:	00.360.305/0001-04 - CAIXA ECONÔMICA FEDERAL Número do Termo de Análise de Credenciamento/Cadastramento:
Segmento:	Renda Variável e Investimentos Estruturados Tipo de Ativo: ETF - Índice de Ações (c/ no mínimo 50) - Art. 8º, I, b
CNPJ do Fundo de Investimento Analisado:	03737217000177 Nome do Fundo de Investimento Analisado: FUNDO DE INVESTIMENTO EM AÇÕES CAIXA BRASIL IBX-50
Data da Análise:	11/06/2019
Conclusão da Análise do Fundo:	O fundo possui patrimônio suficiente para suportar aplicação visando a diversificação da carteira de investimentos e respeitando os limites da Resolução CMN 3.922/2010 e 4.392/2014 e outras disposições normatizadoras e reguladoras, bem como, atende os requisitos para o credenciamento no Igarassu Previdência. Além disso, apresenta benchmark compatível com metas de rentabilidades institucionais e parâmetros técnicos de risco e performance semelhantes com outras classes de fundos do mercado e fundos credenciados.





MINISTÉRIO DA PREVIDÊNCIA SOCIAL - MPS
SECRETARIA DE POLÍTICAS DE PREVIDÊNCIA SOCIAL - SPPS
DEPARTAMENTO DOS REGIMES DE PREVIDÊNCIA NO SERVIÇO PÚBLICO - DRPSP

DEMONSTRATIVO DE APLICAÇÕES E INVESTIMENTOS DOS RECURSOS - DAIR

FUNDOS DE INVESTIMENTO ANALISADOS		
Instituição:	00.360.305/0001-04 - CAIXA ECONÔMICA FEDERAL	Número do Termo de Análise de Credenciamento/Cadastramento:
Segmento:	Renda Variável e Investimentos Estruturados	Tipo de Ativo: FI de Ações - Geral - Art. 8º, II, a
CNPJ do Fundo de Investimento Analisado:	10551382000103	Nome do Fundo de Investimento Analisado: FUNDO DE INVESTIMENTO EM AÇÕES CAIXA INFRAESTRUTURA
Data da Análise:	15/06/2019	
Conclusão da Análise do Fundo:	O fundo possui patrimônio suficiente para suportar aplicação visando a diversificação da carteira de investimentos e respeitando os limites da Resolução CMN 3.922/2010 e 4.392/2014 e outras disposições normatizadoras e reguladoras, bem como, atende os requisitos para o credenciamento no Igarassu Previdência. Além disso, apresenta benchmark compatível com metas de rentabilidades institucionais e parâmetros técnicos de risco e performance semelhantes com outras classes de fundos do mercado e fundos credenciados.	
Instituição:	00.360.305/0001-04 - CAIXA ECONÔMICA FEDERAL	Número do Termo de Análise de Credenciamento/Cadastramento:
Segmento:	Renda Variável e Investimentos Estruturados	Tipo de Ativo: FI de Ações - Geral - Art. 8º, II, a
CNPJ do Fundo de Investimento Analisado:	05900798000141	Nome do Fundo de Investimento Analisado: FUNDO DE INVESTIMENTO EM AÇÕES CAIXA DIVIDENDOS
Data da Análise:	15/06/2019	
Conclusão da Análise do Fundo:	O fundo possui patrimônio suficiente para suportar aplicação visando a diversificação da carteira de investimentos e respeitando os limites da Resolução CMN 3.922/2010 e 4.392/2014 e outras disposições normatizadoras e reguladoras, bem como, atende os requisitos para o credenciamento no Igarassu Previdência. Além disso, apresenta benchmark compatível com metas de rentabilidades institucionais e parâmetros técnicos de risco e performance semelhantes com outras classes de fundos do mercado e fundos credenciados.	
Instituição:	00.360.305/0001-04 - CAIXA ECONÔMICA FEDERAL	Número do Termo de Análise de Credenciamento/Cadastramento:
Segmento:	Renda Variável e Investimentos Estruturados	Tipo de Ativo: FI de Ações - Geral - Art. 8º, II, a
CNPJ do Fundo de Investimento Analisado:	15154220000147	Nome do Fundo de Investimento Analisado: FUNDO DE INVESTIMENTO EM AÇÕES CAIXA SMALL CAPS ATIVO
Data da Análise:	15/06/2019	
Conclusão da Análise do Fundo:	O fundo possui patrimônio suficiente para suportar aplicação visando a diversificação da carteira de investimentos e respeitando os limites da Resolução CMN 3.922/2010 e 4.392/2014 e outras disposições normatizadoras e reguladoras, bem como, atende os requisitos para o credenciamento no Igarassu Previdência. Além disso, apresenta benchmark compatível com metas de rentabilidades institucionais e parâmetros técnicos de risco e performance semelhantes com outras classes de fundos do mercado e fundos credenciados.	





MINISTÉRIO DA PREVIDÊNCIA SOCIAL - MPS
 SECRETARIA DE POLÍTICAS DE PREVIDÊNCIA SOCIAL - SPPS
 DEPARTAMENTO DOS REGIMES DE PREVIDÊNCIA NO SERVIÇO PÚBLICO - DRPSP

DEMONSTRATIVO DE APLICAÇÕES E INVESTIMENTOS DOS RECURSOS - DAIR

CARTEIRA DE INVESTIMENTOS								
SEGMENTO	TIPO DE ATIVO	LIMITE DA RESOLUÇÃO CMN %	FUNDO / PLANO CONSTITUÍDO	CARTEIRA ADMINISTRADA	IDENTIFICAÇÃO DO ATIVO	INDEXADOR / ÍNDICE DE REFERÊNCIA	QUANTIDADE	% DE RECURSOS DO RPPS
							VALOR ATUAL ATIVO	VALOR ATUAL DO PATRIMÔNIO LÍQUIDO DO FUNDO
							VALOR TOTAL ATUAL	% PATRIMÔNIO LÍQUIDO DO FUNDO
Renda Fixa	FI 100% títulos TN - Art. 7º, I, b	100,00	PLANO FINANCEIRO		13.322.205/0001-35 - BB PREVIDENCIÁRIO RENDA FIXA IDKA2 TÍTULOS PÚBLICOS FUNDO DE INVESTIMENTO	IDKA	27328,5286800000	0,16
							R\$ 2,6431705050	R\$ 7.906.000.337,5700000000
							R\$ 72.233,9600000000	0,00
Renda Fixa	FI 100% títulos TN - Art. 7º, I, b	100,00	TAXA DE ADMINISTRAÇÃO		11.180.607/0001-17 - SANTANDER FIC IMA B TIT PUB RF LP	IMA-B	2144,0760090000	1,74
							R\$ 359,2745198000	R\$ 18.608.815,4500000000
							R\$ 770.311,8800000000	4,14
Renda Fixa	FI 100% títulos TN - Art. 7º, I, b	100,00	PLANO FINANCEIRO		13.327.340/0001-73 - BB PREVIDENCIÁRIO RENDA FIXA IMA-B5+ TÍTULOS PÚBLICOS FUNDO DE INVESTIMENTO	IMA-B 5+	1884897,2981820000	14,72
							R\$ 3,4500016440	R\$ 3.222.349.506,2900000000
							R\$ 6.502.898,7800000000	0,20
Renda Fixa	FI 100% títulos TN - Art. 7º, I, b	100,00	PLANO FINANCEIRO		07.442.078/0001-05 - BB PREVIDENCIÁRIO RENDA FIXA IMA-B TÍTULOS PÚBLICOS FUNDO DE INVESTIMENTO	IMA-B	1753398,9336690000	24,60
							R\$ 6,1974219690	R\$ 6.543.426.643,4500000000
							R\$ 10.866.553,0700000000	0,17
Renda Fixa	FI 100% títulos TN - Art. 7º, I, b	100,00	PLANO FINANCEIRO		03.543.447/0001-03 - BB PREVIDENCIÁRIO RENDA FIXA IMA-B 5 LP FUNDO DE INVESTIMENTOS EM COTAS DE FI	IMA-B 5	50927,8041540000	2,19
							R\$ 18,9876316000	R\$ 4.676.887.165,8800000000
							R\$ 966.998,3800000000	0,02
Renda Fixa	FI 100% títulos TN - Art. 7º, I, b	100,00	PLANO FINANCEIRO		25.078.994/0001-90 - BB PREVIDENCIÁRIO RENDA FIXA ALOCAÇÃO ATIVA FUNDO DE INVESTIMENTO EM COTAS DE FUNDOS DE INVESTIMENTO	IMA-Geral	3961635,5759950000	13,04
							R\$ 1,4536816390	R\$ 8.931.824.899,3600000000
							R\$ 5.758.956,9000000000	0,06
Renda Fixa	FI 100% títulos TN - Art. 7º, I, b	100,00	PLANO FINANCEIRO		11.180.607/0001-17 - SANTANDER FIC IMA B TIT PUB RF LP	IMA-B	311,3305010000	0,25
							R\$ 359,2745198000	R\$ 18.608.815,4500000000
							R\$ 111.853,1200000000	0,60
Renda Fixa	FI 100% títulos TN - Art. 7º, I, b	100,00	PLANO PREVIDENCIÁRIO		13.327.340/0001-73 - BB PREVIDENCIÁRIO RENDA FIXA IMA-B5+ TÍTULOS PÚBLICOS FUNDO DE INVESTIMENTO	IMA-B 5+	266857,8927130000	2,08
							R\$ 3,4500016440	R\$ 3.222.349,50629000000000
							R\$ 920.660,1700000000	





MINISTÉRIO DA PREVIDÊNCIA SOCIAL - MPS
 SECRETARIA DE POLÍTICAS DE PREVIDÊNCIA SOCIAL - SPPS
 DEPARTAMENTO DOS REGIMES DE PREVIDÊNCIA NO SERVIÇO PÚBLICO - DRPSP

DEMONSTRATIVO DE APLICAÇÕES E INVESTIMENTOS DOS RECURSOS - DAIR

CARTEIRA DE INVESTIMENTOS								
SEGMENTO	TIPO DE ATIVO	LIMITE DA RESOLUÇÃO CMN %	FUNDO / PLANO CONSTITUÍDO	CARTEIRA ADMINISTRADA	IDENTIFICAÇÃO DO ATIVO	INDEXADOR / ÍNDICE DE REFERÊNCIA	QUANTIDADE	% DE RECURSOS DO RPPS
							VALOR ATUAL ATIVO	VALOR ATUAL DO PATRIMÔNIO LÍQUIDO DO FUNDO
							VALOR TOTAL ATUAL	% PATRIMÔNIO LÍQUIDO DO FUNDO
Renda Fixa	FI 100% títulos TN - Art. 7º, I, b	100,00	PLANO PREVIDENCIÁRIO		07.442.078/0001-05 - BB PREVIDENCIÁRIO RENDA FIXA IMA-B TÍTULOS PÚBLICOS FUNDO DE INVESTIMENTO	IMA-B	283022,0914600000	3,97
							R\$ 6,1974219690	R\$ 6.543.426.643,4500000000
							R\$ 1.754.007,3300000000	0,03
Renda Fixa	FI 100% títulos TN - Art. 7º, I, b	100,00	PLANO PREVIDENCIÁRIO		03.543.447/0001-03 - BB PREVIDENCIÁRIO RENDA FIXA IMA-B 5 LP FUNDO DE INVESTIMENTOS EM COTAS DE FI	IMA-B 5	43003,6790130000	1,85
							R\$ 18,9876316200	R\$ 4.676.887.165,8800000000
							R\$ 816.538,0200000000	0,02
Renda Fixa	FI 100% títulos TN - Art. 7º, I, b	100,00	TAXA DE ADMINISTRAÇÃO		14.504.578/0001-90 - SANTANDER FUNDO DE INVESTIMENTO EM COTAS DE FUNDOS DE INVESTIMENTO IMA-B INSTITUCIONAL TP RF LP	IMA-B	11915,1161970000	0,73
							R\$ 27,1993403000	R\$ 1.516.704.216,6800000000
							R\$ 324.083,3000000000	0,02
Renda Fixa	FI 100% títulos TN - Art. 7º, I, b	100,00	PLANO PREVIDENCIÁRIO		14.504.578/0001-90 - SANTANDER FUNDO DE INVESTIMENTO EM COTAS DE FUNDOS DE INVESTIMENTO IMA-B INSTITUCIONAL TP RF LP	IMA-B	23489,5600380000	1,45
							R\$ 27,1993403000	R\$ 1.516.704.216,6800000000
							R\$ 638.900,5400000000	0,04
Renda Fixa	FI 100% títulos TN - Art. 7º, I, b	100,00	PLANO FINANCEIRO		14.504.578/0001-90 - SANTANDER FUNDO DE INVESTIMENTO EM COTAS DE FUNDOS DE INVESTIMENTO IMA-B INSTITUCIONAL TP RF LP	IMA-B	14749,4332600000	0,91
							R\$ 27,1993403000	R\$ 1.516.704.216,6800000000
							R\$ 401.174,8500000000	0,03
Sub-total por Tipo de Ativo	FI 100% títulos TN - Art. 7º, I, b						8.323.681,32	67,71
							R\$ 29.905.170,30	
Renda Fixa	FI Renda Fixa - Geral - Art. 7º, IV, a	40,00	TAXA DE ADMINISTRAÇÃO		06.095.438/0001-87 - SANTANDER FIC FI INSTITUCIONAL RF	Outros (especificar)	1737,8196230000	2,01
							R\$ 509,7588250000	R\$ 860.032.886,0100000000
							R\$ 885.868,8900000000	0,10
Renda Fixa	FI Renda Fixa - Geral - Art. 7º, IV, a	40,00	PLANO FINANCEIRO		19.303.795/0001-35 - BB PREVIDENCIÁRIO RENDA FIXA TÍTULOS PÚBLICOS IPCA III FUNDO DE INVESTIMENTO	IPCA	936329,4930590000	4,53
							R\$ 2,1386012800	R\$ 885,02€
							R\$ 2.002.435,4500000000	





DEMONSTRATIVO DE APLICAÇÕES E INVESTIMENTOS DOS RECURSOS - DAIR

CARTEIRA DE INVESTIMENTOS								
SEGMENTO	TIPO DE ATIVO	LIMITE DA RESOLUÇÃO CMN %	FUNDO / PLANO CONSTITUÍDO	CARTEIRA ADMINISTRADA	IDENTIFICAÇÃO DO ATIVO	INDEXADOR / ÍNDICE DE REFERÊNCIA	QUANTIDADE	% DE RECURSOS DO RPPS
							VALOR ATUAL ATIVO	VALOR ATUAL DO PATRIMÔNIO LÍQUIDO DO FUNDO
							VALOR TOTAL ATUAL	% PATRIMÔNIO LÍQUIDO DO FUNDO
Renda Fixa	FI Renda Fixa - Geral - Art. 7º, IV, a	40,00	PLANO PREVIDENCIÁRIO		06.095.438/0001-87 - SANTANDER FIC FI INSTITUCIONAL RF	CDI	0,0000000000	0,00
							R\$ 509.7588250000	R\$ 860.032.886,0100000000
							R\$ 0,0000000000	0,00
Renda Fixa	FI Renda Fixa - Geral - Art. 7º, IV, a	40,00	PLANO FINANCEIRO		06.095.438/0001-87 - SANTANDER FIC FI INSTITUCIONAL RF	CDI	0,0000000000	0,00
							R\$ 509.7588250000	R\$ 860.032.886,0100000000
							R\$ 0,0000000000	0,00
Sub-total por Tipo de Ativo	FI Renda Fixa - Geral - Art. 7º, IV, a						938.067,31	6,54
							R\$ 2.888.304,34	
Sub-total por Segmento							9261748.6325530000	74,25
							R\$ 32.793.474,64	
Renda Variável e Investimentos Estruturados	FI de Ações - Índices c/ no mínimo 50 ações - Art. 8º, I, a	30,00	PLANO PREVIDENCIÁRIO		01.699.688/0001-02 - SANTANDER IBOVESPA ATIVO INSTITUCIONAL AÇÕES	IBOVESPA	43323,9859570000	1,83
							R\$ 18.6848243000	R\$ 723.179.881,4800000000
							R\$ 809.501,0700000000	0,11
Sub-total por Tipo de Ativo	FI de Ações - Índices c/ no mínimo 50 ações - Art. 8º, I, a						43.323,99	1,83
							R\$ 809.501,07	
Renda Variável e Investimentos Estruturados	ETF - Índice de Ações (c/ no mínimo 50) - Art. 8º, I, b	30,00	PLANO FINANCEIRO		03.737.217/0001-77 - FUNDO DE INVESTIMENTO EM AÇÕES CAIXA BRASIL IBX-50	IBOVESPA	1091866,4800370000	3,38
							R\$ 1,3691174000	R\$ 789.306.723,3200000000
							R\$ 1.494.893,4000000000	0,19
Sub-total por Tipo de Ativo	ETF - Índice de Ações (c/ no mínimo 50) - Art. 8º, I, b						1.091.866,48	3,38
							R\$ 1.494.893,40	





MINISTÉRIO DA PREVIDÊNCIA SOCIAL - MPS
 SECRETARIA DE POLÍTICAS DE PREVIDÊNCIA SOCIAL - SPPS
 DEPARTAMENTO DOS REGIMES DE PREVIDÊNCIA NO SERVIÇO PÚBLICO - DRPSP

DEMONSTRATIVO DE APLICAÇÕES E INVESTIMENTOS DOS RECURSOS - DAIR

CARTEIRA DE INVESTIMENTOS								
SEGMENTO	TIPO DE ATIVO	LIMITE DA RESOLUÇÃO CMN %	FUNDO / PLANO CONSTITUÍDO	CARTEIRA ADMINISTRADA	IDENTIFICAÇÃO DO ATIVO	INDEXADOR / ÍNDICE DE REFERÊNCIA	QUANTIDADE	% DE RECURSOS DO RPPS
							VALOR ATUAL ATIVO	VALOR ATUAL DO PATRIMÔNIO LÍQUIDO DO FUNDO
							VALOR TOTAL ATUAL	% PATRIMÔNIO LÍQUIDO DO FUNDO
Renda Variável e Investimentos Estruturados	FI de Ações - Geral - Art. 8º, II, a	20,00	PLANO FINANCEIRO		17.502.937/0001-68 - FIA CAIXA INSTITUCIONAL BDR NIVEL I	Outros (especificar)	1439039,1589935900	10,33
							R\$ 3,1696030000	R\$ 566.207.012,2400000000
							R\$ 4.561.182,8400000000	0,81
Renda Variável e Investimentos Estruturados	FI de Ações - Geral - Art. 8º, II, a	20,00	PLANO FINANCEIRO		15.154.220/0001-47 - FUNDO DE INVESTIMENTO EM AÇÕES CAIXA SMALL CAPS ATIVO	Outros (especificar)	803476,3534210000	3,10
							R\$ 1,7043530000	R\$ 626.415.190,4700000000
							R\$ 1.369.407,3300000000	0,22
Renda Variável e Investimentos Estruturados	FI de Ações - Geral - Art. 8º, II, a	20,00	PLANO FINANCEIRO		10.551.382/0001-03 - FUNDO DE INVESTIMENTO EM AÇÕES CAIXA INFRAESTRUTURA	IBOVESPA	775194,9906570000	3,05
							R\$ 1,7386640000	R\$ 207.739.883,0200000000
							R\$ 1.347.803,6200000000	0,65
Renda Variável e Investimentos Estruturados	FI de Ações - Geral - Art. 8º, II, a	20,00	PLANO FINANCEIRO		05.900.798/0001-41 - FUNDO DE INVESTIMENTO EM AÇÕES CAIXA DIVIDENDOS	Outros (especificar)	475552,2440170000	4,05
							R\$ 3,7623000000	R\$ 134.568.076,3500000000
							R\$ 1.789.170,2100000000	1,33
Sub-total por Tipo de Ativo	FI de Ações - Geral - Art. 8º, II, a						3.493,262,75	20,53
							R\$ 9.067.564,00	
Sub-total por Segmento							4628453,2130825900	25,75
							R\$ 11.371.958,47	
Disponibilidades Financeiras					1361 / 15.527-6 - 1 Banco do Brasil S.A.		1,0000000000	0,00
							R\$ 0,0000000000	
							R\$ 0,0000000000	
Disponibilidades Financeiras					2191 / 65-0 - 104 Caixa Econômica Federal		1,0000000000	0,00
							R\$ 2.192,7500000000	
							R\$ 2.192,7500000000	





MINISTÉRIO DA PREVIDÊNCIA SOCIAL - MPS

SECRETARIA DE POLÍTICAS DE PREVIDÊNCIA SOCIAL - SPPS

DEPARTAMENTO DOS REGIMES DE PREVIDÊNCIA NO SERVIÇO PÚBLICO - DRPSP

DEMONSTRATIVO DE APLICAÇÕES E INVESTIMENTOS DOS RECURSOS - DAIR

CARTEIRA DE INVESTIMENTOS								
SEGMENTO	TIPO DE ATIVO	LIMITE DA RESOLUÇÃO CMN %	FUNDO / PLANO CONSTITUÍDO	CARTEIRA ADMINISTRADA	IDENTIFICAÇÃO DO ATIVO	INDEXADOR / ÍNDICE DE REFERÊNCIA	QUANTIDADE	% DE RECURSOS DO RPPS
							VALOR ATUAL ATIVO	VALOR ATUAL DO PATRIMÔNIO LÍQUIDO DO FUNDO
							VALOR TOTAL ATUAL	% PATRIMÔNIO LÍQUIDO DO FUNDO
Disponibilidades Financeiras					4025 / 13.000.095-5 - 33 Banco Santander (Brasil) S.A.		1,0000000000	0,08
							R\$ 36.117,9600000000	
							R\$ 36.117,9600000000	
Disponibilidades Financeiras					4025 / 13.000.104-2 - 33 Banco Santander (Brasil) S.A.		1,0000000000	0,00
							R\$ 1.573,9500000000	
							R\$ 1.573,9500000000	
Disponibilidades Financeiras					4025 / 45.000.002-6 - 33 Banco Santander (Brasil) S.A.		1,0000000000	0,00
							R\$ 0,0000000000	
							R\$ 0,0000000000	
Disponibilidades Financeiras					1361 / 53.041-7 - 1 Banco do Brasil S.A.		1,0000000000	0,00
							R\$ 0,0000000000	
							R\$ 0,0000000000	
Sub-total por Segmento							6,0000000000	0,09
							R\$ 39.884,66	

TOTAL DE RECURSOS DO RPPS PARA CÔMPUTO DOS LIMITES: R\$ 44.165.433,11

TOTAL GERAL DE RECURSOS DO RPPS: R\$ 44.205.317,77





MINISTÉRIO DA PREVIDÊNCIA SOCIAL - MPS

SECRETARIA DE POLÍTICAS DE PREVIDÊNCIA SOCIAL - SPPS

DEPARTAMENTO DOS REGIMES DE PREVIDÊNCIA NO SERVIÇO PÚBLICO - DRPSP

DEMONSTRATIVO DE APLICAÇÕES E INVESTIMENTOS DOS RECURSOS - DAIR

APLICAÇÕES E RESGATES					
Nº da APR	Tipo da Operação	Data da Operação	Data de Liquidação	Quantidade	Valor da Operação
A1910001	Resgate / Venda	28/10/2019		110703.3188250000	R\$ 2.100.000,00
A1910002	Nova Aplicação em Ativo Mantido na Carteira	11/10/2019		1464.2524340000	R\$ 39.000,00
A1910003	Nova Aplicação em Ativo Mantido na Carteira	10/10/2019		4433.6797760000	R\$ 117.233,42
A1910004	Nova Aplicação em Ativo Mantido na Carteira	11/10/2019		658.8279930000	R\$ 17.547,72
A1910005	Aplicação Inicial / Compra / Aporte ou Vinculação de Bens	09/10/2019		7584.8743370000	R\$ 200.000,00
A1910006	Nova Aplicação em Ativo Mantido na Carteira	11/10/2019		1625.5334570000	R\$ 43.295,68
A1910007	Nova Aplicação em Ativo Mantido na Carteira	29/10/2019		9219.0137580000	R\$ 250.000,00
A1910008	Resgate / Venda	30/10/2019		3679.9882920000	R\$ 100.000,00
A1910011	Resgate / Venda	10/10/2019		172.4769380000	R\$ 87.631,51
A1910009	Resgate / Venda	03/10/2019		275.8507400000	R\$ 140.000,00
A1910010	Resgate / Venda	30/10/2019		79.1369300000	R\$ 40.338,31





MINISTÉRIO DA PREVIDÊNCIA SOCIAL - MPS
 SECRETARIA DE POLÍTICAS DE PREVIDÊNCIA SOCIAL - SPSS
 DEPARTAMENTO DOS REGIMES DE PREVIDÊNCIA NO SERVIÇO PÚBLICO - DRPSP

DEMONSTRATIVO DE APLICAÇÕES E INVESTIMENTOS DOS RECURSOS - DAIR

PORTFÓLIO									
SEGMENTO	TIPO DE ATIVO	LIMITE RESOLUÇÃO CMN (%)	LIMITE INFERIOR (%)	ESTRATÉGIA ALVO (%)	LIMITE SUPERIOR (%)	FUNDO / PLANO CONSTITUÍDO	CARTEIRA ADMINISTRADA	IDENTIFICAÇÃO DO ATIVO	INDEXADOR / ÍNDICE DE REFERÊNCIA
Renda Fixa	FI 100% títulos TN - Art. 7º, I, b	100.00				PLANO FINANCEIRO		13.322.205/0001-35 - BB PREVIDENCIÁRIO RENDA FIXA IDKA2 TÍTULOS PÚBLICOS FUNDO DE INVESTIMENTO	IDKA
		Quantidade	Valor Ativo			Valor Total		% Recursos RPPS	
Mês Atual		27328.5286800000	R\$ 2,64			R\$ 72.233,96		0,00 %	
Mês Anterior		27328.5286800000	R\$ 2,61			R\$ 71.350,11		0,00 %	
AVALIAÇÃO DO DESEMPENHO E EVOLUÇÃO DAS APLICAÇÕES (Mês Atual x Mês Anterior)								COMPOSIÇÃO DA CARTEIRA (PRAZO)	
RENTABILIDADE DO ATIVO (%)	EVOLUÇÃO DA APLICAÇÃO (%)	VARIÇÃO PATRIMONIAL	RENTABILIDADE LÍQUIDA ESTIMADA NO MÊS (%)	VARIÇÃO PERCENTUAL DO ÍNDICE DE REFERÊNCIA (%)	CONTRIBUIÇÃO EM RELAÇÃO AO ÍNDICE DE REFERÊNCIA/ OU DESEMPENHO DO FUNDO COMO % DO ÍNDICE DE REFERÊNCIA			PRAZO MÉDIO DA CARTEIRA DE TÍTULOS DO FUNDO (EM MESES (30) DIAS) NO ÚLTIMO DIA ÚTIL DO MÊS	
10.124,00 %	10.124,00 %								
SEGMENTO	TIPO DE ATIVO	LIMITE RESOLUÇÃO CMN (%)	LIMITE INFERIOR (%)	ESTRATÉGIA ALVO (%)	LIMITE SUPERIOR (%)	FUNDO / PLANO CONSTITUÍDO	CARTEIRA ADMINISTRADA	IDENTIFICAÇÃO DO ATIVO	INDEXADOR / ÍNDICE DE REFERÊNCIA
Renda Fixa	FI 100% títulos TN - Art. 7º, I, b	100.00				TAXA DE ADMINISTRAÇÃO		11.180.607/0001-17 - SANTANDER FIC IMA B TIT PUB RF LP	IMA-B
		Quantidade	Valor Ativo			Valor Total		% Recursos RPPS	
Mês Atual		2144.0760090000	R\$ 359,27			R\$ 770.311,88		2,00 %	
Mês Anterior		2144.0760090000	R\$ 347,77			R\$ 745.642,36		2,00 %	
AVALIAÇÃO DO DESEMPENHO E EVOLUÇÃO DAS APLICAÇÕES (Mês Atual x Mês Anterior)								COMPOSIÇÃO DA CARTEIRA (PRAZO)	
RENTABILIDADE DO ATIVO (%)	EVOLUÇÃO DA APLICAÇÃO (%)	VARIÇÃO PATRIMONIAL	RENTABILIDADE LÍQUIDA ESTIMADA NO MÊS (%)	VARIÇÃO PERCENTUAL DO ÍNDICE DE REFERÊNCIA (%)	CONTRIBUIÇÃO EM RELAÇÃO AO ÍNDICE DE REFERÊNCIA/ OU DESEMPENHO DO FUNDO COMO % DO ÍNDICE DE REFERÊNCIA			PRAZO MÉDIO DA CARTEIRA DE TÍTULOS DO FUNDO (EM MESES (30) DIAS) NO ÚLTIMO DIA ÚTIL DO MÊS	
10.331,00 %	10.331,00 %								





MINISTÉRIO DA PREVIDÊNCIA SOCIAL - MPS
 SECRETARIA DE POLÍTICAS DE PREVIDÊNCIA SOCIAL - SPPS
 DEPARTAMENTO DOS REGIMES DE PREVIDÊNCIA NO SERVIÇO PÚBLICO - DRPSP

DEMONSTRATIVO DE APLICAÇÕES E INVESTIMENTOS DOS RECURSOS - DAIR

SEGMENTO	TIPO DE ATIVO	LIMITE RESOLUÇÃO CMN (%)	LIMITE INFERIOR (%)	ESTRATÉGIA ALVO (%)	LIMITE SUPERIOR (%)	FUNDO / PLANO CONSTITUÍDO	CARTEIRA ADMINISTRADA	IDENTIFICAÇÃO DO ATIVO	INDEXADOR / ÍNDICE DE REFERÊNCIA
Renda Fixa	FI 100% títulos TN - Art. 7º, I, b	100.00				PLANO FINANCEIRO		13.327.340/0001-73 - BB PREVIDENCIÁRIO RENDA FIXA IMA-B5+ TÍTULOS PÚBLICOS FUNDO DE INVESTIMENTO	IMA-B 5+

	Quantidade	Valor Ativo	Valor Total	% Recursos RPPS
Mês Atual	1884897.2981820000	R\$ 3,45	R\$ 6.502.898,78	15,00 %
Mês Anterior	1884897.2981820000	R\$ 3,30	R\$ 6.213.153,83	14,00 %

AVALIAÇÃO DO DESEMPENHO E EVOLUÇÃO DAS APLICAÇÕES (Mês Atual x Mês Anterior)						COMPOSIÇÃO DA CARTEIRA (PRAZO)
RENTABILIDADE DO ATIVO (%)	EVOLUÇÃO DA APLICAÇÃO (%)	VARIAÇÃO PATRIMONIAL	RENTABILIDADE LÍQUIDA ESTIMADA NO MÊS (%)	VARIAÇÃO PERCENTUAL DO ÍNDICE DE REFERÊNCIA (%)	CONTRIBUIÇÃO EM RELAÇÃO AO ÍNDICE DE REFERÊNCIA/ OU DESEMPENHO DO FUNDO COMO % DO ÍNDICE DE REFERÊNCIA	PRAZO MÉDIO DA CARTEIRA DE TÍTULOS DO FUNDO (EM MESES (30) DIAS) NO ÚLTIMO DIA ÚTIL DO MÊS
10.466,00 %	10.466,00 %					

SEGMENTO	TIPO DE ATIVO	LIMITE RESOLUÇÃO CMN (%)	LIMITE INFERIOR (%)	ESTRATÉGIA ALVO (%)	LIMITE SUPERIOR (%)	FUNDO / PLANO CONSTITUÍDO	CARTEIRA ADMINISTRADA	IDENTIFICAÇÃO DO ATIVO	INDEXADOR / ÍNDICE DE REFERÊNCIA
Renda Fixa	FI 100% títulos TN - Art. 7º, I, b	100.00				PLANO FINANCEIRO		07.442.078/0001-05 - BB PREVIDENCIÁRIO RENDA FIXA IMA-B TÍTULOS PÚBLICOS FUNDO DE INVESTIMENTO	IMA-B

	Quantidade	Valor Ativo	Valor Total	% Recursos RPPS
Mês Atual	1753398.9336690000	R\$ 6,20	R\$ 10.866.553,07	25,00 %
Mês Anterior	1753398.9336690000	R\$ 6,00	R\$ 10.513.947,71	23,00 %

AVALIAÇÃO DO DESEMPENHO E EVOLUÇÃO DAS APLICAÇÕES (Mês Atual x Mês Anterior)						COMPOSIÇÃO DA CARTEIRA (PRAZO)
RENTABILIDADE DO ATIVO (%)	EVOLUÇÃO DA APLICAÇÃO (%)	VARIAÇÃO PATRIMONIAL	RENTABILIDADE LÍQUIDA ESTIMADA NO MÊS (%)	VARIAÇÃO PERCENTUAL DO ÍNDICE DE REFERÊNCIA (%)	CONTRIBUIÇÃO EM RELAÇÃO AO ÍNDICE DE REFERÊNCIA/ OU DESEMPENHO DO FUNDO COMO % DO ÍNDICE DE REFERÊNCIA	PRAZO MÉDIO DA CARTEIRA DE TÍTULOS DO FUNDO (EM MESES (30) DIAS) NO ÚLTIMO DIA ÚTIL DO MÊS
10.335,00 %	10.335,00 %					





MINISTÉRIO DA PREVIDÊNCIA SOCIAL - MPS
 SECRETARIA DE POLÍTICAS DE PREVIDÊNCIA SOCIAL - SPPS
 DEPARTAMENTO DOS REGIMES DE PREVIDÊNCIA NO SERVIÇO PÚBLICO - DRPSP

DEMONSTRATIVO DE APLICAÇÕES E INVESTIMENTOS DOS RECURSOS - DAIR

SEGMENTO	TIPO DE ATIVO	LIMITE RESOLUÇÃO CMN (%)	LIMITE INFERIOR (%)	ESTRATÉGIA ALVO (%)	LIMITE SUPERIOR (%)	FUNDO / PLANO CONSTITUÍDO	CARTEIRA ADMINISTRADA	IDENTIFICAÇÃO DO ATIVO	INDEXADOR / ÍNDICE DE REFERÊNCIA
Renda Fixa	FI 100% títulos TN - Art. 7º, I, b	100.00				PLANO FINANCEIRO		03.543.447/0001-03 - BB PREVIDENCIÁRIO RENDA FIXA IMA-B 5 LP FUNDO DE INVESTIMENTOS EM COTAS DE	IMA-B 5

	Quantidade	Valor Ativo	Valor Total	% Recursos RPPS
Mês Atual	50927.8041540000	R\$ 18,99	R\$ 966.998,38	2,00 %
Mês Anterior	161631.1229790000	R\$ 18,68	R\$ 3.019.433,43	7,00 %

AVALIAÇÃO DO DESEMPENHO E EVOLUÇÃO DAS APLICAÇÕES (Mês Atual x Mês Anterior)						COMPOSIÇÃO DA CARTEIRA (PRAZO)
RENTABILIDADE DO ATIVO (%)	EVOLUÇÃO DA APLICAÇÃO (%)	VARIAÇÃO PATRIMONIAL	RENTABILIDADE LÍQUIDA ESTIMADA NO MÊS (%)	VARIAÇÃO PERCENTUAL DO ÍNDICE DE REFERÊNCIA (%)	CONTRIBUIÇÃO EM RELAÇÃO AO ÍNDICE DE REFERÊNCIA/ OU DESEMPENHO DO FUNDO COMO % DO ÍNDICE DE REFERÊNCIA	PRAZO MÉDIO DA CARTEIRA DE TÍTULOS DO FUNDO (EM MESES (30) DIAS) NO ÚLTIMO DIA ÚTIL DO MÊS
10.164,00 %	3.203,00 %					

SEGMENTO	TIPO DE ATIVO	LIMITE RESOLUÇÃO CMN (%)	LIMITE INFERIOR (%)	ESTRATÉGIA ALVO (%)	LIMITE SUPERIOR (%)	FUNDO / PLANO CONSTITUÍDO	CARTEIRA ADMINISTRADA	IDENTIFICAÇÃO DO ATIVO	INDEXADOR / ÍNDICE DE REFERÊNCIA
Renda Fixa	FI 100% títulos TN - Art. 7º, I, b	100.00				PLANO FINANCEIRO		25.078.994/0001-90 - BB PREVIDENCIÁRIO RENDA FIXA ALOCAÇÃO ATIVA FUNDO DE INVESTIMENTO EM COTAS DE FUNDOS DE INVESTIMENTO	IMA-Geral

	Quantidade	Valor Ativo	Valor Total	% Recursos RPPS
Mês Atual	3961635.5759950000	R\$ 1,45	R\$ 5.758.956,90	13,00 %
Mês Anterior	3961635.5759950000	R\$ 1,43	R\$ 5.657.188,51	13,00 %

AVALIAÇÃO DO DESEMPENHO E EVOLUÇÃO DAS APLICAÇÕES (Mês Atual x Mês Anterior)						COMPOSIÇÃO DA CARTEIRA (PRAZO)
RENTABILIDADE DO ATIVO (%)	EVOLUÇÃO DA APLICAÇÃO (%)	VARIAÇÃO PATRIMONIAL	RENTABILIDADE LÍQUIDA ESTIMADA NO MÊS (%)	VARIAÇÃO PERCENTUAL DO ÍNDICE DE REFERÊNCIA (%)	CONTRIBUIÇÃO EM RELAÇÃO AO ÍNDICE DE REFERÊNCIA/ OU DESEMPENHO DO FUNDO COMO % DO ÍNDICE DE REFERÊNCIA	PRAZO MÉDIO DA CARTEIRA DE TÍTULOS DO FUNDO (EM MESES (30) DIAS) NO ÚLTIMO DIA ÚTIL DO MÊS
10.180,00 %	10.180,00 %					





MINISTÉRIO DA PREVIDÊNCIA SOCIAL - MPS
 SECRETARIA DE POLÍTICAS DE PREVIDÊNCIA SOCIAL - SPPS
 DEPARTAMENTO DOS REGIMES DE PREVIDÊNCIA NO SERVIÇO PÚBLICO - DRPSP

DEMONSTRATIVO DE APLICAÇÕES E INVESTIMENTOS DOS RECURSOS - DAIR

SEGMENTO	TIPO DE ATIVO	LIMITE RESOLUÇÃO CMN (%)	LIMITE INFERIOR (%)	ESTRATÉGIA ALVO (%)	LIMITE SUPERIOR (%)	FUNDO / PLANO CONSTITUÍDO	CARTEIRA ADMINISTRADA	IDENTIFICAÇÃO DO ATIVO	INDEXADOR / ÍNDICE DE REFERÊNCIA
Renda Fixa	FI 100% títulos TN - Art. 7º, I, b	100.00				PLANO FINANCEIRO		11.180.607/0001-17 - SANTANDER FIC IMA B TIT PUB RF LP	IMA-B

	Quantidade	Valor Ativo	Valor Total	% Recursos RPPS
Mês Atual	311.3305010000	R\$ 359,27	R\$ 111.853,12	0,00 %
Mês Anterior	311.3305010000	R\$ 347,77	R\$ 108.270,98	0,00 %

AVALIAÇÃO DO DESEMPENHO E EVOLUÇÃO DAS APLICAÇÕES (Mês Atual x Mês Anterior)						COMPOSIÇÃO DA CARTEIRA (PRAZO)
RENTABILIDADE DO ATIVO (%)	EVOLUÇÃO DA APLICAÇÃO (%)	VARIAÇÃO PATRIMONIAL	RENTABILIDADE LÍQUIDA ESTIMADA NO MÊS (%)	VARIAÇÃO PERCENTUAL DO ÍNDICE DE REFERÊNCIA (%)	CONTRIBUIÇÃO EM RELAÇÃO AO ÍNDICE DE REFERÊNCIA/ OU DESEMPENHO DO FUNDO COMO % DO ÍNDICE DE REFERÊNCIA	PRAZO MÉDIO DA CARTEIRA DE TÍTULOS DO FUNDO (EM MESES (30) DIAS) NO ÚLTIMO DIA ÚTIL DO MÊS
10.331,00 %	10.331,00 %					

SEGMENTO	TIPO DE ATIVO	LIMITE RESOLUÇÃO CMN (%)	LIMITE INFERIOR (%)	ESTRATÉGIA ALVO (%)	LIMITE SUPERIOR (%)	FUNDO / PLANO CONSTITUÍDO	CARTEIRA ADMINISTRADA	IDENTIFICAÇÃO DO ATIVO	INDEXADOR / ÍNDICE DE REFERÊNCIA
Renda Fixa	FI 100% títulos TN - Art. 7º, I, b	100.00				PLANO PREVIDENCIÁRIO		13.327.340/0001-73 - BB PREVIDENCIÁRIO RENDA FIXA IMA-B5+ TÍTULOS PÚBLICOS FUNDO DE INVESTIMENTO	IMA-B 5+

	Quantidade	Valor Ativo	Valor Total	% Recursos RPPS
Mês Atual	266857.8927130000	R\$ 3,45	R\$ 920.660,17	2,00 %
Mês Anterior	266857.8927130000	R\$ 3,30	R\$ 879.638,98	2,00 %

AVALIAÇÃO DO DESEMPENHO E EVOLUÇÃO DAS APLICAÇÕES (Mês Atual x Mês Anterior)						COMPOSIÇÃO DA CARTEIRA (PRAZO)
RENTABILIDADE DO ATIVO (%)	EVOLUÇÃO DA APLICAÇÃO (%)	VARIAÇÃO PATRIMONIAL	RENTABILIDADE LÍQUIDA ESTIMADA NO MÊS (%)	VARIAÇÃO PERCENTUAL DO ÍNDICE DE REFERÊNCIA (%)	CONTRIBUIÇÃO EM RELAÇÃO AO ÍNDICE DE REFERÊNCIA/ OU DESEMPENHO DO FUNDO COMO % DO ÍNDICE DE REFERÊNCIA	PRAZO MÉDIO DA CARTEIRA DE TÍTULOS DO FUNDO (EM MESES (30) DIAS) NO ÚLTIMO DIA ÚTIL DO MÊS
10.466,00 %	10.466,00 %					





MINISTÉRIO DA PREVIDÊNCIA SOCIAL - MPS
 SECRETARIA DE POLÍTICAS DE PREVIDÊNCIA SOCIAL - SPPS
 DEPARTAMENTO DOS REGIMES DE PREVIDÊNCIA NO SERVIÇO PÚBLICO - DRPSP

DEMONSTRATIVO DE APLICAÇÕES E INVESTIMENTOS DOS RECURSOS - DAIR

SEGMENTO	TIPO DE ATIVO	LIMITE RESOLUÇÃO CMN (%)	LIMITE INFERIOR (%)	ESTRATÉGIA ALVO (%)	LIMITE SUPERIOR (%)	FUNDO / PLANO CONSTITUÍDO	CARTEIRA ADMINISTRADA	IDENTIFICAÇÃO DO ATIVO	INDEXADOR / ÍNDICE DE REFERÊNCIA
Renda Fixa	FI 100% títulos TN - Art. 7º, I, b	100.00				PLANO PREVIDENCIÁRIO		07.442.078/0001-05 - BB PREVIDENCIÁRIO RENDA FIXA IMA-B TÍTULOS PÚBLICOS FUNDO DE INVESTIMENTO	IMA-B

	Quantidade	Valor Ativo	Valor Total	% Recursos RPPS
Mês Atual	283022.0914600000	R\$ 6,20	R\$ 1.754.007,33	4,00 %
Mês Anterior	283022.0914600000	R\$ 6,00	R\$ 1.697.092,10	4,00 %

AVALIAÇÃO DO DESEMPENHO E EVOLUÇÃO DAS APLICAÇÕES (Mês Atual x Mês Anterior)						COMPOSIÇÃO DA CARTEIRA (PRAZO)
RENTABILIDADE DO ATIVO (%)	EVOLUÇÃO DA APLICAÇÃO (%)	VARIAÇÃO PATRIMONIAL	RENTABILIDADE LÍQUIDA ESTIMADA NO MÊS (%)	VARIAÇÃO PERCENTUAL DO ÍNDICE DE REFERÊNCIA (%)	CONTRIBUIÇÃO EM RELAÇÃO AO ÍNDICE DE REFERÊNCIA/ OU DESEMPENHO DO FUNDO COMO % DO ÍNDICE DE REFERÊNCIA	PRAZO MÉDIO DA CARTEIRA DE TÍTULOS DO FUNDO (EM MESES (30) DIAS) NO ÚLTIMO DIA ÚTIL DO MÊS
10.335,00 %	10.335,00 %					

SEGMENTO	TIPO DE ATIVO	LIMITE RESOLUÇÃO CMN (%)	LIMITE INFERIOR (%)	ESTRATÉGIA ALVO (%)	LIMITE SUPERIOR (%)	FUNDO / PLANO CONSTITUÍDO	CARTEIRA ADMINISTRADA	IDENTIFICAÇÃO DO ATIVO	INDEXADOR / ÍNDICE DE REFERÊNCIA
Renda Fixa	FI 100% títulos TN - Art. 7º, I, b	100.00				PLANO PREVIDENCIÁRIO		03.543.447/0001-03 - BB PREVIDENCIÁRIO RENDA FIXA IMA-B 5 LP FUNDO DE INVESTIMENTOS EM COTAS DE	IMA-B 5

	Quantidade	Valor Ativo	Valor Total	% Recursos RPPS
Mês Atual	43003.6790130000	R\$ 18,99	R\$ 816.538,02	2,00 %
Mês Anterior	43003.6790130000	R\$ 18,68	R\$ 803.352,37	2,00 %

AVALIAÇÃO DO DESEMPENHO E EVOLUÇÃO DAS APLICAÇÕES (Mês Atual x Mês Anterior)						COMPOSIÇÃO DA CARTEIRA (PRAZO)
RENTABILIDADE DO ATIVO (%)	EVOLUÇÃO DA APLICAÇÃO (%)	VARIAÇÃO PATRIMONIAL	RENTABILIDADE LÍQUIDA ESTIMADA NO MÊS (%)	VARIAÇÃO PERCENTUAL DO ÍNDICE DE REFERÊNCIA (%)	CONTRIBUIÇÃO EM RELAÇÃO AO ÍNDICE DE REFERÊNCIA/ OU DESEMPENHO DO FUNDO COMO % DO ÍNDICE DE REFERÊNCIA	PRAZO MÉDIO DA CARTEIRA DE TÍTULOS DO FUNDO (EM MESES (30) DIAS) NO ÚLTIMO DIA ÚTIL DO MÊS
10.164,00 %	10.164,00 %					





MINISTÉRIO DA PREVIDÊNCIA SOCIAL - MPS
 SECRETARIA DE POLÍTICAS DE PREVIDÊNCIA SOCIAL - SPPS
 DEPARTAMENTO DOS REGIMES DE PREVIDÊNCIA NO SERVIÇO PÚBLICO - DRPSP

DEMONSTRATIVO DE APLICAÇÕES E INVESTIMENTOS DOS RECURSOS - DAIR

SEGMENTO	TIPO DE ATIVO	LIMITE RESOLUÇÃO CMN (%)	LIMITE INFERIOR (%)	ESTRATÉGIA ALVO (%)	LIMITE SUPERIOR (%)	FUNDO / PLANO CONSTITUÍDO	CARTEIRA ADMINISTRADA	IDENTIFICAÇÃO DO ATIVO	INDEXADOR / ÍNDICE DE REFERÊNCIA
Renda Fixa	FI 100% títulos TN - Art. 7º, I, b	100.00				TAXA DE ADMINISTRAÇÃO		14.504.578/0001-90 - SANTANDER FUNDO DE INVESTIMENTO EM COTAS DE FUNDOS DE INVESTIMENTO IMA-B INSTITUCIONAL TP RF LP	IMA-B

	Quantidade	Valor Ativo	Valor Total	% Recursos RPPS
Mês Atual	11915.1161970000	R\$ 27,20	R\$ 324.083,30	1,00 %
Mês Anterior	10450.8637630000	R\$ 26,32	R\$ 275.070,84	1,00 %

AVALIAÇÃO DO DESEMPENHO E EVOLUÇÃO DAS APLICAÇÕES (Mês Atual x Mês Anterior)						COMPOSIÇÃO DA CARTEIRA (PRAZO)	
RENTABILIDADE DO ATIVO (%)	EVOLUÇÃO DA APLICAÇÃO (%)	VARIAÇÃO PATRIMONIAL	RENTABILIDADE LÍQUIDA ESTIMADA NO MÊS (%)	VARIAÇÃO PERCENTUAL DO ÍNDICE DE REFERÊNCIA (%)	CONTRIBUIÇÃO EM RELAÇÃO AO ÍNDICE DE REFERÊNCIA/ OU DESEMPENHO DO FUNDO COMO % DO ÍNDICE DE REFERÊNCIA	PRAZO MÉDIO DA CARTEIRA DE TÍTULOS DO FUNDO (EM MESES (30) DIAS) NO ÚLTIMO DIA ÚTIL DO MÊS	
10.334,00 %	11.782,00 %						

SEGMENTO	TIPO DE ATIVO	LIMITE RESOLUÇÃO CMN (%)	LIMITE INFERIOR (%)	ESTRATÉGIA ALVO (%)	LIMITE SUPERIOR (%)	FUNDO / PLANO CONSTITUÍDO	CARTEIRA ADMINISTRADA	IDENTIFICAÇÃO DO ATIVO	INDEXADOR / ÍNDICE DE REFERÊNCIA
Renda Fixa	FI 100% títulos TN - Art. 7º, I, b	100.00				PLANO PREVIDENCIÁRIO		14.504.578/0001-90 - SANTANDER FUNDO DE INVESTIMENTO EM COTAS DE FUNDOS DE INVESTIMENTO IMA-B INSTITUCIONAL TP RF LP	IMA-B

	Quantidade	Valor Ativo	Valor Total	% Recursos RPPS
Mês Atual	23489.5600380000	R\$ 27,20	R\$ 638.900,54	1,00 %
Mês Anterior	18397.0522690000	R\$ 26,32	R\$ 484.217,64	1,00 %

AVALIAÇÃO DO DESEMPENHO E EVOLUÇÃO DAS APLICAÇÕES (Mês Atual x Mês Anterior)						COMPOSIÇÃO DA CARTEIRA (PRAZO)	
RENTABILIDADE DO ATIVO (%)	EVOLUÇÃO DA APLICAÇÃO (%)	VARIAÇÃO PATRIMONIAL	RENTABILIDADE LÍQUIDA ESTIMADA NO MÊS (%)	VARIAÇÃO PERCENTUAL DO ÍNDICE DE REFERÊNCIA (%)	CONTRIBUIÇÃO EM RELAÇÃO AO ÍNDICE DE REFERÊNCIA/ OU DESEMPENHO DO FUNDO COMO % DO ÍNDICE DE REFERÊNCIA	PRAZO MÉDIO DA CARTEIRA DE TÍTULOS DO FUNDO (EM MESES (30) DIAS) NO ÚLTIMO DIA ÚTIL DO MÊS	
10.334,00 %	13.194,00 %						





MINISTÉRIO DA PREVIDÊNCIA SOCIAL - MPS
 SECRETARIA DE POLÍTICAS DE PREVIDÊNCIA SOCIAL - SPPS
 DEPARTAMENTO DOS REGIMES DE PREVIDÊNCIA NO SERVIÇO PÚBLICO - DRPSP

DEMONSTRATIVO DE APLICAÇÕES E INVESTIMENTOS DOS RECURSOS - DAIR

SEGMENTO	TIPO DE ATIVO	LIMITE RESOLUÇÃO CMN (%)	LIMITE INFERIOR (%)	ESTRATÉGIA ALVO (%)	LIMITE SUPERIOR (%)	FUNDO / PLANO CONSTITUÍDO	CARTEIRA ADMINISTRADA	IDENTIFICAÇÃO DO ATIVO	INDEXADOR / ÍNDICE DE REFERÊNCIA
Renda Fixa	FI 100% títulos TN - Art. 7º, I, b	100.00				PLANO FINANCEIRO		14.504.578/0001-90 - SANTANDER FUNDO DE INVESTIMENTO EM COTAS DE FUNDOS DE INVESTIMENTO IMA-B INSTITUCIONAL TP RF LP	IMA-B
		Quantidade		Valor Ativo		Valor Total		% Recursos RPPS	
Mês Atual		14749.4332600000		R\$ 27,20		R\$ 401.174,85		1,00 %	
Mês Anterior									
AVALIAÇÃO DO DESEMPENHO E EVOLUÇÃO DAS APLICAÇÕES (Mês Atual x Mês Anterior)								COMPOSIÇÃO DA CARTEIRA (PRAZO)	
RENTABILIDADE DO ATIVO (%)	EVOLUÇÃO DA APLICAÇÃO (%)	VARIÇÃO PATRIMONIAL	RENTABILIDADE LÍQUIDA ESTIMADA NO MÊS (%)	VARIÇÃO PERCENTUAL DO ÍNDICE DE REFERÊNCIA (%)	CONTRIBUIÇÃO EM RELAÇÃO AO ÍNDICE DE REFERÊNCIA/ OU DESEMPENHO DO FUNDO COMO % DO ÍNDICE DE REFERÊNCIA	PRAZO MÉDIO DA CARTEIRA DE TÍTULOS DO FUNDO (EM MESES (30 DIAS) NO ÚLTIMO DIA ÚTIL DO MÊS)			
		Quantidade		Valor Total		Valor Total		% Recursos RPPS	
Subtotal por Tipo Ativo		8323681.3198710000		R\$ 29.905.170,30		R\$ 29.905.170,30		6.771,00 %	
SEGMENTO	TIPO DE ATIVO	LIMITE RESOLUÇÃO CMN (%)	LIMITE INFERIOR (%)	ESTRATÉGIA ALVO (%)	LIMITE SUPERIOR (%)	FUNDO / PLANO CONSTITUÍDO	CARTEIRA ADMINISTRADA	IDENTIFICAÇÃO DO ATIVO	INDEXADOR / ÍNDICE DE REFERÊNCIA
Renda Fixa	FI Renda Fixa - Geral - Art. 7º, IV, a	40.00				TAXA DE ADMINISTRAÇÃO		06.095.438/0001-87 - SANTANDER FIC FI INSTITUCIONAL RF	Outros (especificar)
		Quantidade		Valor Ativo		Valor Total		% Recursos RPPS	
Mês Atual		1737.8196230000		R\$ 509,76		R\$ 885.868,89		2,00 %	
Mês Anterior		1737.8196230000		R\$ 507,26		R\$ 881.531,21		2,00 %	
AVALIAÇÃO DO DESEMPENHO E EVOLUÇÃO DAS APLICAÇÕES (Mês Atual x Mês Anterior)								COMPOSIÇÃO DA CARTEIRA (PRAZO)	
RENTABILIDADE DO ATIVO (%)	EVOLUÇÃO DA APLICAÇÃO (%)	VARIÇÃO PATRIMONIAL	RENTABILIDADE LÍQUIDA ESTIMADA NO MÊS (%)	VARIÇÃO PERCENTUAL DO ÍNDICE DE REFERÊNCIA (%)	CONTRIBUIÇÃO EM RELAÇÃO AO ÍNDICE DE REFERÊNCIA/ OU DESEMPENHO DO FUNDO COMO % DO ÍNDICE DE REFERÊNCIA	PRAZO MÉDIO DA CARTEIRA DE TÍTULOS DO FUNDO (EM MESES (30 DIAS) NO ÚLTIMO DIA ÚTIL DO MÊS)			
10.049,00 %	10.049,00 %								





MINISTÉRIO DA PREVIDÊNCIA SOCIAL - MPS
SECRETARIA DE POLÍTICAS DE PREVIDÊNCIA SOCIAL - SPPS
DEPARTAMENTO DOS REGIMES DE PREVIDÊNCIA NO SERVIÇO PÚBLICO - DRPSP

DEMONSTRATIVO DE APLICAÇÕES E INVESTIMENTOS DOS RECURSOS - DAIR

SEGMENTO	TIPO DE ATIVO	LIMITE RESOLUÇÃO CMN (%)	LIMITE INFERIOR (%)	ESTRATÉGIA ALVO (%)	LIMITE SUPERIOR (%)	FUNDO / PLANO CONSTITUÍDO	CARTEIRA ADMINISTRADA	IDENTIFICAÇÃO DO ATIVO	INDEXADOR / ÍNDICE DE REFERÊNCIA
Renda Fixa	FI Renda Fixa - Geral - Art. 7º, IV, a	40.00				PLANO FINANCEIRO		19.303.795/0001-35 - BB PREVIDENCIÁRIO RENDA FIXA TÍTULOS PÚBLICOS IPCA III FUNDO DE INVESTIMENTO	IPCA

	Quantidade	Valor Ativo	Valor Total	% Recursos RPPS
Mês Atual	936329.4930590000	R\$ 2,14	R\$ 2.002.435,45	5,00 %
Mês Anterior	936329.4930590000	R\$ 2,11	R\$ 1.973.706,89	4,00 %

AVALIAÇÃO DO DESEMPENHO E EVOLUÇÃO DAS APLICAÇÕES (Mês Atual x Mês Anterior)						COMPOSIÇÃO DA CARTEIRA (PRAZO)
RENTABILIDADE DO ATIVO (%)	EVOLUÇÃO DA APLICAÇÃO (%)	VARIAÇÃO PATRIMONIAL	RENTABILIDADE LÍQUIDA ESTIMADA NO MÊS (%)	VARIAÇÃO PERCENTUAL DO ÍNDICE DE REFERÊNCIA (%)	CONTRIBUIÇÃO EM RELAÇÃO AO ÍNDICE DE REFERÊNCIA/ OU DESEMPENHO DO FUNDO COMO % DO ÍNDICE DE REFERÊNCIA	PRAZO MÉDIO DA CARTEIRA DE TÍTULOS DO FUNDO (EM MESES (30) DIAS) NO ÚLTIMO DIA ÚTIL DO MÊS
10.146,00 %	10.146,00 %					

SEGMENTO	TIPO DE ATIVO	LIMITE RESOLUÇÃO CMN (%)	LIMITE INFERIOR (%)	ESTRATÉGIA ALVO (%)	LIMITE SUPERIOR (%)	FUNDO / PLANO CONSTITUÍDO	CARTEIRA ADMINISTRADA	IDENTIFICAÇÃO DO ATIVO	INDEXADOR / ÍNDICE DE REFERÊNCIA
Renda Fixa	FI Renda Fixa - Geral - Art. 7º, IV, a	40.00				PLANO PREVIDENCIÁRIO		06.095.438/0001-87 - SANTANDER FIC FI INSTITUCIONAL RF	CDI

	Quantidade	Valor Ativo	Valor Total	% Recursos RPPS
Mês Atual	0E-10	R\$ 509,76	R\$ 0,00	0,00 %
Mês Anterior	172.4769380000	R\$ 507,26	R\$ 87.491,13	0,00 %

AVALIAÇÃO DO DESEMPENHO E EVOLUÇÃO DAS APLICAÇÕES (Mês Atual x Mês Anterior)						COMPOSIÇÃO DA CARTEIRA (PRAZO)
RENTABILIDADE DO ATIVO (%)	EVOLUÇÃO DA APLICAÇÃO (%)	VARIAÇÃO PATRIMONIAL	RENTABILIDADE LÍQUIDA ESTIMADA NO MÊS (%)	VARIAÇÃO PERCENTUAL DO ÍNDICE DE REFERÊNCIA (%)	CONTRIBUIÇÃO EM RELAÇÃO AO ÍNDICE DE REFERÊNCIA/ OU DESEMPENHO DO FUNDO COMO % DO ÍNDICE DE REFERÊNCIA	PRAZO MÉDIO DA CARTEIRA DE TÍTULOS DO FUNDO (EM MESES (30) DIAS) NO ÚLTIMO DIA ÚTIL DO MÊS
10.049,00 %	0,00 %					





MINISTÉRIO DA PREVIDÊNCIA SOCIAL - MPS
 SECRETARIA DE POLÍTICAS DE PREVIDÊNCIA SOCIAL - SPPS
 DEPARTAMENTO DOS REGIMES DE PREVIDÊNCIA NO SERVIÇO PÚBLICO - DRPSP

DEMONSTRATIVO DE APLICAÇÕES E INVESTIMENTOS DOS RECURSOS - DAIR

SEGMENTO	TIPO DE ATIVO	LIMITE RESOLUÇÃO CMN (%)	LIMITE INFERIOR (%)	ESTRATÉGIA ALVO (%)	LIMITE SUPERIOR (%)	FUNDO / PLANO CONSTITUÍDO	CARTEIRA ADMINISTRADA	IDENTIFICAÇÃO DO ATIVO	INDEXADOR / ÍNDICE DE REFERÊNCIA
Renda Fixa	FI Renda Fixa - Geral - Art. 7º, IV, a	40.00				PLANO FINANCEIRO		06.095.438/0001-87 - SANTANDER FIC FI INSTITUCIONAL RF	CDI

	Quantidade	Valor Ativo	Valor Total	% Recursos RPPS
Mês Atual	0E-10		R\$ 509,76	R\$ 0,00 0,00 %
Mês Anterior	354.9876700000		R\$ 507,26	R\$ 180.072,03 0,00 %

AVALIAÇÃO DO DESEMPENHO E EVOLUÇÃO DAS APLICAÇÕES (Mês Atual x Mês Anterior)						COMPOSIÇÃO DA CARTEIRA (PRAZO)	
RENTABILIDADE DO ATIVO (%)	EVOLUÇÃO DA APLICAÇÃO (%)	VARIAÇÃO PATRIMONIAL	RENTABILIDADE LÍQUIDA ESTIMADA NO MÊS (%)	VARIAÇÃO PERCENTUAL DO ÍNDICE DE REFERÊNCIA (%)	CONTRIBUIÇÃO EM RELAÇÃO AO ÍNDICE DE REFERÊNCIA/ OU DESEMPENHO DO FUNDO COMO % DO ÍNDICE DE REFERÊNCIA	PRAZO MÉDIO DA CARTEIRA DE TÍTULOS DO FUNDO (EM MESES (30) DIAS) NO ÚLTIMO DIA ÚTIL DO MÊS	
10.049,00 %	0,00 %						

	Quantidade	Valor Total	% Recursos RPPS
Subtotal por Tipo Ativo	938067.3126820000	R\$ 2.888.304,34	654,00 %
	Quantidade	Valor Total	% Recursos RPPS
Subtotal por Segmento	9261748.6325530000	R\$ 32.793.474,64	7.425,00 %

SEGMENTO	TIPO DE ATIVO	LIMITE RESOLUÇÃO CMN (%)	LIMITE INFERIOR (%)	ESTRATÉGIA ALVO (%)	LIMITE SUPERIOR (%)	FUNDO / PLANO CONSTITUÍDO	CARTEIRA ADMINISTRADA	IDENTIFICAÇÃO DO ATIVO	INDEXADOR / ÍNDICE DE REFERÊNCIA
Renda Variável e Investimentos Estruturados	FI de Ações - Índices c/ no mínimo 50 ações - Art. 8º, I, a	30.00				PLANO PREVIDENCIÁRIO		01.699.688/0001-02 - SANTANDER IBOVESPA ATIVO INSTITUCIONAL AÇÕES	IBOVESPA

	Quantidade	Valor Ativo	Valor Total	% Recursos RPPS
Mês Atual	43323.9859570000		R\$ 18,68	R\$ 809.501,07 2,00 %
Mês Anterior	43323.9859570000		R\$ 18,25	R\$ 790.624,62 2,00 %

AVALIAÇÃO DO DESEMPENHO E EVOLUÇÃO DAS APLICAÇÕES (Mês Atual x Mês Anterior)						COMPOSIÇÃO DA CARTEIRA (PRAZO)	
RENTABILIDADE DO ATIVO (%)	EVOLUÇÃO DA APLICAÇÃO (%)	VARIAÇÃO PATRIMONIAL	RENTABILIDADE LÍQUIDA ESTIMADA NO MÊS (%)	VARIAÇÃO PERCENTUAL DO ÍNDICE DE REFERÊNCIA (%)	CONTRIBUIÇÃO EM RELAÇÃO AO ÍNDICE DE REFERÊNCIA/ OU DESEMPENHO DO FUNDO COMO % DO ÍNDICE DE REFERÊNCIA	PRAZO MÉDIO DA CARTEIRA DE TÍTULOS DO FUNDO (EM MESES (30) DIAS) NO ÚLTIMO DIA ÚTIL DO MÊS	
10.239,00 %	10.239,00 %						





MINISTÉRIO DA PREVIDÊNCIA SOCIAL - MPS
 SECRETARIA DE POLÍTICAS DE PREVIDÊNCIA SOCIAL - SPPS
 DEPARTAMENTO DOS REGIMES DE PREVIDÊNCIA NO SERVIÇO PÚBLICO - DRPSP

DEMONSTRATIVO DE APLICAÇÕES E INVESTIMENTOS DOS RECURSOS - DAIR

	Quantidade	Valor Total	% Recursos RPPS
Subtotal por Tipo Ativo	43323.9859570000	R\$ 809.501,07	183,00 %

SEGMENTO	TIPO DE ATIVO	LIMITE RESOLUÇÃO CMN (%)	LIMITE INFERIOR (%)	ESTRATÉGIA ALVO (%)	LIMITE SUPERIOR (%)	FUNDO / PLANO CONSTITUÍDO	CARTEIRA ADMINISTRADA	IDENTIFICAÇÃO DO ATIVO	INDEXADOR / ÍNDICE DE REFERÊNCIA
Renda Variável e Investimentos Estruturados	ETF - Índice de Ações (c/ no mínimo 50) - Art. 8º, I, b	30,00				PLANO FINANCEIRO		03.737.217/0001-77 - FUNDO DE INVESTIMENTO EM AÇÕES CAIXA BRASIL IBX-50	IBOVESPA

	Quantidade	Valor Ativo	Valor Total	% Recursos RPPS
Mês Atual	1091866.4800370000	R\$ 1,37	R\$ 1.494.893,40	3,00 %
Mês Anterior	1091866.4800370000	R\$ 1,34	R\$ 1.462.900,18	3,00 %

AVALIAÇÃO DO DESEMPENHO E EVOLUÇÃO DAS APLICAÇÕES (Mês Atual x Mês Anterior)						COMPOSIÇÃO DA CARTEIRA (PRAZO)
RENTABILIDADE DO ATIVO (%)	EVOLUÇÃO DA APLICAÇÃO (%)	VARIAÇÃO PATRIMONIAL	RENTABILIDADE LÍQUIDA ESTIMADA NO MÊS (%)	VARIAÇÃO PERCENTUAL DO ÍNDICE DE REFERÊNCIA (%)	CONTRIBUIÇÃO EM RELAÇÃO AO ÍNDICE DE REFERÊNCIA/ OU DESEMPENHO DO FUNDO COMO % DO ÍNDICE DE REFERÊNCIA	PRAZO MÉDIO DA CARTEIRA DE TÍTULOS DO FUNDO (EM MESES (30) DIAS) NO ÚLTIMO DIA ÚTIL DO MÊS
10.219,00 %	10.219,00 %					

	Quantidade	Valor Total	% Recursos RPPS
Subtotal por Tipo Ativo	1091866.4800370000	R\$ 1.494.893,40	338,00 %

SEGMENTO	TIPO DE ATIVO	LIMITE RESOLUÇÃO CMN (%)	LIMITE INFERIOR (%)	ESTRATÉGIA ALVO (%)	LIMITE SUPERIOR (%)	FUNDO / PLANO CONSTITUÍDO	CARTEIRA ADMINISTRADA	IDENTIFICAÇÃO DO ATIVO	INDEXADOR / ÍNDICE DE REFERÊNCIA
Renda Variável e Investimentos Estruturados	FI de Ações - Geral - Art. 8º, II, a	20,00				PLANO FINANCEIRO		17.502.937/0001-68 - FIA CAIXA INSTITUCIONAL BDR NIVEL I	Outros (especificar)

	Quantidade	Valor Ativo	Valor Total	% Recursos RPPS
Mês Atual	1439039.1589935900	R\$ 3,17	R\$ 4.561.182,84	10,00 %
Mês Anterior	1439039.1589935900	R\$ 3,21	R\$ 4.624.624,32	10,00 %

AVALIAÇÃO DO DESEMPENHO E EVOLUÇÃO DAS APLICAÇÕES (Mês Atual x Mês Anterior)						COMPOSIÇÃO DA CARTEIRA (PRAZO)
RENTABILIDADE DO ATIVO (%)	EVOLUÇÃO DA APLICAÇÃO (%)	VARIAÇÃO PATRIMONIAL	RENTABILIDADE LÍQUIDA ESTIMADA NO MÊS (%)	VARIAÇÃO PERCENTUAL DO ÍNDICE DE REFERÊNCIA (%)	CONTRIBUIÇÃO EM RELAÇÃO AO ÍNDICE DE REFERÊNCIA/ OU DESEMPENHO DO FUNDO COMO % DO ÍNDICE DE REFERÊNCIA	PRAZO MÉDIO DA CARTEIRA DE TÍTULOS DO FUNDO (EM MESES (30) DIAS) NO ÚLTIMO DIA ÚTIL DO MÊS
9.863,00 %	9.863,00 %					





MINISTÉRIO DA PREVIDÊNCIA SOCIAL - MPS
 SECRETARIA DE POLÍTICAS DE PREVIDÊNCIA SOCIAL - SPPS
 DEPARTAMENTO DOS REGIMES DE PREVIDÊNCIA NO SERVIÇO PÚBLICO - DRPSP

DEMONSTRATIVO DE APLICAÇÕES E INVESTIMENTOS DOS RECURSOS - DAIR

SEGMENTO	TIPO DE ATIVO	LIMITE RESOLUÇÃO CMN (%)	LIMITE INFERIOR (%)	ESTRATÉGIA ALVO (%)	LIMITE SUPERIOR (%)	FUNDO / PLANO CONSTITUÍDO	CARTEIRA ADMINISTRADA	IDENTIFICAÇÃO DO ATIVO	INDEXADOR / ÍNDICE DE REFERÊNCIA
Renda Variável e Investimentos Estruturados	FI de Ações - Geral - Art. 8º, II, a	20.00				PLANO FINANCEIRO		15.154.220/0001-47 - FUNDO DE INVESTIMENTO EM AÇÕES CAIXA SMALL CAPS ATIVO	Outros (especificar)

	Quantidade	Valor Ativo	Valor Total	% Recursos RPPS
Mês Atual	803476.3534210000	R\$ 1,70	R\$ 1.369.407,33	3,00 %
Mês Anterior	803476.3534210000	R\$ 1,67	R\$ 1.341.821,58	3,00 %

AVALIAÇÃO DO DESEMPENHO E EVOLUÇÃO DAS APLICAÇÕES (Mês Atual x Mês Anterior)						COMPOSIÇÃO DA CARTEIRA (PRAZO)
RENTABILIDADE DO ATIVO (%)	EVOLUÇÃO DA APLICAÇÃO (%)	VARIAÇÃO PATRIMONIAL	RENTABILIDADE LÍQUIDA ESTIMADA NO MÊS (%)	VARIAÇÃO PERCENTUAL DO ÍNDICE DE REFERÊNCIA (%)	CONTRIBUIÇÃO EM RELAÇÃO AO ÍNDICE DE REFERÊNCIA/ OU DESEMPENHO DO FUNDO COMO % DO ÍNDICE DE REFERÊNCIA	PRAZO MÉDIO DA CARTEIRA DE TÍTULOS DO FUNDO (EM MESES (30) DIAS) NO ÚLTIMO DIA ÚTIL DO MÊS
10.206,00 %	10.206,00 %					

SEGMENTO	TIPO DE ATIVO	LIMITE RESOLUÇÃO CMN (%)	LIMITE INFERIOR (%)	ESTRATÉGIA ALVO (%)	LIMITE SUPERIOR (%)	FUNDO / PLANO CONSTITUÍDO	CARTEIRA ADMINISTRADA	IDENTIFICAÇÃO DO ATIVO	INDEXADOR / ÍNDICE DE REFERÊNCIA
Renda Variável e Investimentos Estruturados	FI de Ações - Geral - Art. 8º, II, a	20.00				PLANO FINANCEIRO		10.551.382/0001-03 - FUNDO DE INVESTIMENTO EM AÇÕES CAIXA INFRAESTRUTURA	IBOVESPA

	Quantidade	Valor Ativo	Valor Total	% Recursos RPPS
Mês Atual	775194.9906570000	R\$ 1,74	R\$ 1.347.803,62	3,00 %
Mês Anterior	775194.9906570000	R\$ 1,72	R\$ 1.334.195,08	3,00 %

AVALIAÇÃO DO DESEMPENHO E EVOLUÇÃO DAS APLICAÇÕES (Mês Atual x Mês Anterior)						COMPOSIÇÃO DA CARTEIRA (PRAZO)
RENTABILIDADE DO ATIVO (%)	EVOLUÇÃO DA APLICAÇÃO (%)	VARIAÇÃO PATRIMONIAL	RENTABILIDADE LÍQUIDA ESTIMADA NO MÊS (%)	VARIAÇÃO PERCENTUAL DO ÍNDICE DE REFERÊNCIA (%)	CONTRIBUIÇÃO EM RELAÇÃO AO ÍNDICE DE REFERÊNCIA/ OU DESEMPENHO DO FUNDO COMO % DO ÍNDICE DE REFERÊNCIA	PRAZO MÉDIO DA CARTEIRA DE TÍTULOS DO FUNDO (EM MESES (30) DIAS) NO ÚLTIMO DIA ÚTIL DO MÊS
10.102,00 %	10.102,00 %					





MINISTÉRIO DA PREVIDÊNCIA SOCIAL - MPS
 SECRETARIA DE POLÍTICAS DE PREVIDÊNCIA SOCIAL - SPPS
 DEPARTAMENTO DOS REGIMES DE PREVIDÊNCIA NO SERVIÇO PÚBLICO - DRPSP

DEMONSTRATIVO DE APLICAÇÕES E INVESTIMENTOS DOS RECURSOS - DAIR

SEGMENTO	TIPO DE ATIVO	LIMITE RESOLUÇÃO CMN (%)	LIMITE INFERIOR (%)	ESTRATÉGIA ALVO (%)	LIMITE SUPERIOR (%)	FUNDO / PLANO CONSTITUÍDO	CARTEIRA ADMINISTRADA	IDENTIFICAÇÃO DO ATIVO	INDEXADOR / ÍNDICE DE REFERÊNCIA
Renda Variável e Investimentos Estruturados	FI de Ações - Geral - Art. 8º, II, a	20,00				PLANO FINANCEIRO		05.900.798/0001-41 - FUNDO DE INVESTIMENTO EM AÇÕES CAIXA DIVIDENDOS	Outros (especificar)

	Quantidade	Valor Ativo	Valor Total	% Recursos RPPS
Mês Atual	475552.2440170000	R\$ 3,76	R\$ 1.789.170,21	4,00 %
Mês Anterior	475552.2440170000	R\$ 3,71	R\$ 1.762.928,76	4,00 %

AVALIAÇÃO DO DESEMPENHO E EVOLUÇÃO DAS APLICAÇÕES (Mês Atual x Mês Anterior)						COMPOSIÇÃO DA CARTEIRA (PRAZO)
RENTABILIDADE DO ATIVO (%)	EVOLUÇÃO DA APLICAÇÃO (%)	VARIAÇÃO PATRIMONIAL	RENTABILIDADE LÍQUIDA ESTIMADA NO MÊS (%)	VARIAÇÃO PERCENTUAL DO ÍNDICE DE REFERÊNCIA (%)	CONTRIBUIÇÃO EM RELAÇÃO AO ÍNDICE DE REFERÊNCIA/ OU DESEMPENHO DO FUNDO COMO % DO ÍNDICE DE REFERÊNCIA	PRAZO MÉDIO DA CARTEIRA DE TÍTULOS DO FUNDO (EM MESES (30) DIAS) NO ÚLTIMO DIA ÚTIL DO MÊS
10.149,00 %	10.149,00 %					

	Quantidade	Valor Total	% Recursos RPPS
Subtotal por Tipo Ativo	3493262.7470885900	R\$ 9.067.564,00	2.053,00 %
	Quantidade	Valor Total	% Recursos RPPS
Subtotal por Segmento	4628453.2130825900	R\$ 11.371.958,47	2.575,00 %

SEGMENTO	TIPO DE ATIVO	LIMITE RESOLUÇÃO CMN (%)	LIMITE INFERIOR (%)	ESTRATÉGIA ALVO (%)	LIMITE SUPERIOR (%)	FUNDO / PLANO CONSTITUÍDO	CARTEIRA ADMINISTRADA	IDENTIFICAÇÃO DO ATIVO	INDEXADOR / ÍNDICE DE REFERÊNCIA
Disponibilidades Financeiras								1361 / 15.527-6 - 1 Banco do Brasil S.A.	

	Quantidade	Valor Ativo	Valor Total	% Recursos RPPS
Mês Atual	1.0000000000	R\$ 0,00	R\$ 0,00	0,00 %
Mês Anterior	1.0000000000	R\$ 0,00	R\$ 0,00	0,00 %

AVALIAÇÃO DO DESEMPENHO E EVOLUÇÃO DAS APLICAÇÕES (Mês Atual x Mês Anterior)						COMPOSIÇÃO DA CARTEIRA (PRAZO)
RENTABILIDADE DO ATIVO (%)	EVOLUÇÃO DA APLICAÇÃO (%)	VARIAÇÃO PATRIMONIAL	RENTABILIDADE LÍQUIDA ESTIMADA NO MÊS (%)	VARIAÇÃO PERCENTUAL DO ÍNDICE DE REFERÊNCIA (%)	CONTRIBUIÇÃO EM RELAÇÃO AO ÍNDICE DE REFERÊNCIA/ OU DESEMPENHO DO FUNDO COMO % DO ÍNDICE DE REFERÊNCIA	PRAZO MÉDIO DA CARTEIRA DE TÍTULOS DO FUNDO (EM MESES (30) DIAS) NO ÚLTIMO DIA ÚTIL DO MÊS





MINISTÉRIO DA PREVIDÊNCIA SOCIAL - MPS
 SECRETARIA DE POLÍTICAS DE PREVIDÊNCIA SOCIAL - SPPS
 DEPARTAMENTO DOS REGIMES DE PREVIDÊNCIA NO SERVIÇO PÚBLICO - DRPSP

DEMONSTRATIVO DE APLICAÇÕES E INVESTIMENTOS DOS RECURSOS - DAIR

SEGMENTO	TIPO DE ATIVO	LIMITE RESOLUÇÃO CMN (%)	LIMITE INFERIOR (%)	ESTRATÉGIA ALVO (%)	LIMITE SUPERIOR (%)	FUNDO / PLANO CONSTITUÍDO	CARTEIRA ADMINISTRADA	IDENTIFICAÇÃO DO ATIVO	INDEXADOR / ÍNDICE DE REFERÊNCIA
Disponibilidades Financeiras								2191 / 65-0 - 104 Caixa Econômica Federal	

	Quantidade	Valor Ativo	Valor Total	% Recursos RPPS
Mês Atual	1.0000000000	R\$ 2.192,75	R\$ 2.192,75	0,00 %
Mês Anterior	1.0000000000	R\$ 523,33	R\$ 523,33	0,00 %

AVALIAÇÃO DO DESEMPENHO E EVOLUÇÃO DAS APLICAÇÕES (Mês Atual x Mês Anterior)						COMPOSIÇÃO DA CARTEIRA (PRAZO)
RENTABILIDADE DO ATIVO (%)	EVOLUÇÃO DA APLICAÇÃO (%)	VARIAÇÃO PATRIMONIAL	RENTABILIDADE LÍQUIDA ESTIMADA NO MÊS (%)	VARIAÇÃO PERCENTUAL DO ÍNDICE DE REFERÊNCIA (%)	CONTRIBUIÇÃO EM RELAÇÃO AO ÍNDICE DE REFERÊNCIA/ OU DESEMPENHO DO FUNDO COMO % DO ÍNDICE DE REFERÊNCIA	PRAZO MÉDIO DA CARTEIRA DE TÍTULOS DO FUNDO (EM MESES (30) DIAS) NO ÚLTIMO DIA ÚTIL DO MÊS
41.900,00 %	41.900,00 %					

SEGMENTO	TIPO DE ATIVO	LIMITE RESOLUÇÃO CMN (%)	LIMITE INFERIOR (%)	ESTRATÉGIA ALVO (%)	LIMITE SUPERIOR (%)	FUNDO / PLANO CONSTITUÍDO	CARTEIRA ADMINISTRADA	IDENTIFICAÇÃO DO ATIVO	INDEXADOR / ÍNDICE DE REFERÊNCIA
Disponibilidades Financeiras								4025 / 13.000.095-5 - 33 Banco Santander (Brasil) S.A.	

	Quantidade	Valor Ativo	Valor Total	% Recursos RPPS
Mês Atual	1.0000000000	R\$ 36.117,96	R\$ 36.117,96	0,00 %
Mês Anterior	1.0000000000	R\$ 199.245,44	R\$ 199.245,44	0,00 %

AVALIAÇÃO DO DESEMPENHO E EVOLUÇÃO DAS APLICAÇÕES (Mês Atual x Mês Anterior)						COMPOSIÇÃO DA CARTEIRA (PRAZO)
RENTABILIDADE DO ATIVO (%)	EVOLUÇÃO DA APLICAÇÃO (%)	VARIAÇÃO PATRIMONIAL	RENTABILIDADE LÍQUIDA ESTIMADA NO MÊS (%)	VARIAÇÃO PERCENTUAL DO ÍNDICE DE REFERÊNCIA (%)	CONTRIBUIÇÃO EM RELAÇÃO AO ÍNDICE DE REFERÊNCIA/ OU DESEMPENHO DO FUNDO COMO % DO ÍNDICE DE REFERÊNCIA	PRAZO MÉDIO DA CARTEIRA DE TÍTULOS DO FUNDO (EM MESES (30) DIAS) NO ÚLTIMO DIA ÚTIL DO MÊS
1.813,00 %	1.813,00 %					





MINISTÉRIO DA PREVIDÊNCIA SOCIAL - MPS
 SECRETARIA DE POLÍTICAS DE PREVIDÊNCIA SOCIAL - SPPS
 DEPARTAMENTO DOS REGIMES DE PREVIDÊNCIA NO SERVIÇO PÚBLICO - DRPSP

DEMONSTRATIVO DE APLICAÇÕES E INVESTIMENTOS DOS RECURSOS - DAIR

SEGMENTO	TIPO DE ATIVO	LIMITE RESOLUÇÃO CMN (%)	LIMITE INFERIOR (%)	ESTRATÉGIA ALVO (%)	LIMITE SUPERIOR (%)	FUNDO / PLANO CONSTITUÍDO	CARTEIRA ADMINISTRADA	IDENTIFICAÇÃO DO ATIVO	INDEXADOR / ÍNDICE DE REFERÊNCIA
Disponibilidades Financeiras								4025 / 13.000.104-2 - 33 Banco Santander (Brasil) S.A.	

	Quantidade	Valor Ativo	Valor Total	% Recursos RPPS
Mês Atual	1.0000000000	R\$ 1.573,95	R\$ 1.573,95	0,00 %
Mês Anterior	1.0000000000	R\$ 17.769,54	R\$ 17.769,54	0,00 %

AVALIAÇÃO DO DESEMPENHO E EVOLUÇÃO DAS APLICAÇÕES (Mês Atual x Mês Anterior)						COMPOSIÇÃO DA CARTEIRA (PRAZO)
RENTABILIDADE DO ATIVO (%)	EVOLUÇÃO DA APLICAÇÃO (%)	VARIAÇÃO PATRIMONIAL	RENTABILIDADE LÍQUIDA ESTIMADA NO MÊS (%)	VARIAÇÃO PERCENTUAL DO ÍNDICE DE REFERÊNCIA (%)	CONTRIBUIÇÃO EM RELAÇÃO AO ÍNDICE DE REFERÊNCIA/ OU DESEMPENHO DO FUNDO COMO % DO ÍNDICE DE REFERÊNCIA	PRAZO MÉDIO DA CARTEIRA DE TÍTULOS DO FUNDO (EM MESES (30) DIAS) NO ÚLTIMO DIA ÚTIL DO MÊS
886,00 %	886,00 %					

SEGMENTO	TIPO DE ATIVO	LIMITE RESOLUÇÃO CMN (%)	LIMITE INFERIOR (%)	ESTRATÉGIA ALVO (%)	LIMITE SUPERIOR (%)	FUNDO / PLANO CONSTITUÍDO	CARTEIRA ADMINISTRADA	IDENTIFICAÇÃO DO ATIVO	INDEXADOR / ÍNDICE DE REFERÊNCIA
Disponibilidades Financeiras								4025 / 45.000.002-6 - 33 Banco Santander (Brasil) S.A.	

	Quantidade	Valor Ativo	Valor Total	% Recursos RPPS
Mês Atual	1.0000000000	R\$ 0,00	R\$ 0,00	0,00 %
Mês Anterior	1.0000000000	R\$ 0,00	R\$ 0,00	0,00 %

AVALIAÇÃO DO DESEMPENHO E EVOLUÇÃO DAS APLICAÇÕES (Mês Atual x Mês Anterior)						COMPOSIÇÃO DA CARTEIRA (PRAZO)
RENTABILIDADE DO ATIVO (%)	EVOLUÇÃO DA APLICAÇÃO (%)	VARIAÇÃO PATRIMONIAL	RENTABILIDADE LÍQUIDA ESTIMADA NO MÊS (%)	VARIAÇÃO PERCENTUAL DO ÍNDICE DE REFERÊNCIA (%)	CONTRIBUIÇÃO EM RELAÇÃO AO ÍNDICE DE REFERÊNCIA/ OU DESEMPENHO DO FUNDO COMO % DO ÍNDICE DE REFERÊNCIA	PRAZO MÉDIO DA CARTEIRA DE TÍTULOS DO FUNDO (EM MESES (30) DIAS) NO ÚLTIMO DIA ÚTIL DO MÊS





MINISTÉRIO DA PREVIDÊNCIA SOCIAL - MPS
 SECRETARIA DE POLÍTICAS DE PREVIDÊNCIA SOCIAL - SPPS
 DEPARTAMENTO DOS REGIMES DE PREVIDÊNCIA NO SERVIÇO PÚBLICO - DRPSP

DEMONSTRATIVO DE APLICAÇÕES E INVESTIMENTOS DOS RECURSOS - DAIR

SEGMENTO	TIPO DE ATIVO	LIMITE RESOLUÇÃO CMN (%)	LIMITE INFERIOR (%)	ESTRATÉGIA ALVO (%)	LIMITE SUPERIOR (%)	FUNDO / PLANO CONSTITUÍDO	CARTEIRA ADMINISTRADA	IDENTIFICAÇÃO DO ATIVO	INDEXADOR / ÍNDICE DE REFERÊNCIA
Disponibilidades Financeiras								1361 / 53.041-7 - 1 Banco do Brasil S.A.	
		Quantidade		Valor Ativo		Valor Total		% Recursos RPPS	
Mês Atual		1.0000000000		R\$ 0,00		R\$ 0,00		0,00 %	
Mês Anterior		1.0000000000		R\$ 0,00		R\$ 0,00		0,00 %	
AVALIAÇÃO DO DESEMPENHO E EVOLUÇÃO DAS APLICAÇÕES (Mês Atual x Mês Anterior)								COMPOSIÇÃO DA CARTEIRA (PRAZO)	
RENTABILIDADE DO ATIVO (%)	EVOLUÇÃO DA APLICAÇÃO (%)	VARIAÇÃO PATRIMONIAL	RENTABILIDADE LÍQUIDA ESTIMADA NO MÊS (%)	VARIAÇÃO PERCENTUAL DO ÍNDICE DE REFERÊNCIA (%)	CONTRIBUIÇÃO EM RELAÇÃO AO ÍNDICE DE REFERÊNCIA/ OU DESEMPENHO DO FUNDO COMO % DO ÍNDICE DE REFERÊNCIA		PRAZO MÉDIO DA CARTEIRA DE TÍTULOS DO FUNDO (EM MESES (30) DIAS) NO ÚLTIMO DIA ÚTIL DO MÊS		
		Quantidade		Valor Total		Valor Total		% Recursos RPPS	
Subtotal por Segmento		6.0000000000		R\$ 39.884,66		R\$ 39.884,66		9,00 %	

TOTAL DE RECURSOS DO RPPS PARA CÔMPUTO DOS LIMITES: R\$ 44.165.433,11

TOTAL GERAL DE RECURSOS DO RPPS: R\$ 44.205.317,77

META DE RENTABILIDADE DOS INVESTIMENTOS: R\$ 6,00

OBSERVAÇÕES: A meta de rendimentos é consonante com as projeções atuariais de crescimento real composta de 6%a.a. acrescido do IPCA, assim, nos posicionamos para o alcance da meta atuarial.





MINISTÉRIO DA PREVIDÊNCIA SOCIAL - MPS

SECRETARIA DE POLÍTICAS DE PREVIDÊNCIA SOCIAL - SPPS

DEPARTAMENTO DOS REGIMES DE PREVIDÊNCIA NO SERVIÇO PÚBLICO - DRPSP

DEMONSTRATIVO DE APLICAÇÕES E INVESTIMENTOS DOS RECURSOS - DAIR

ENTE			
DADOS DO ENTE			
Nome:	Igarassu	UF: PE	CNPJ: 10359560000190
Endereço:	PRACA DA BANDEIRA, 14	Complemento:	
Bairro:	CENTRO	CEP:	53610050
Telefone:	81354300635	Página Eletrônica:	E-mail: gabinete_prefeito@igarassu.pe.gov.br
DADOS DO REPRESENTANTE LEGAL DO ENTE			
Nome:	MARIO RICARDO DE SANTOS LIMA	CPF:	XXX.XXX.XXX-XX
Cargo:	Prefeito	Complemento do Cargo:	
E-mail:	gabinete_prefeito@igarassu.pe.gov.br	Data de Início da Gestão:	01/01/2017
Telefone:	81354310635	Ramal:	
RPPS em Extinção:	Não		
FUNDAMENTO LEGAL			
Tipo da Norma:		Número da Norma:	
Data da Norma:		Dispositivo da Norma:	





MINISTÉRIO DA PREVIDÊNCIA SOCIAL - MPS
SECRETARIA DE POLÍTICAS DE PREVIDÊNCIA SOCIAL - SPPS
DEPARTAMENTO DOS REGIMES DE PREVIDÊNCIA NO SERVIÇO PÚBLICO - DRPSP

DEMONSTRATIVO DE APLICAÇÕES E INVESTIMENTOS DOS RECURSOS - DAIR

UNIDADE GESTORA			
DADOS DA UNIDADE GESTORA			
CNPJ: 06.234.755/0001-37	Razão Social: IGAPREV - IGARASSU PREVIDENCIA		
Endereço: RUA DANTAS BARRETO, 16	Complemento:		Página Eletrônica:
Bairro: CENTRO	CEP: 53610050	E-mail: igaprev@hotmail.com	Descrição: ORGAO PUBLICO AUTONO
Telefone: 8135431190	Ramal:	Natureza Jurídica: Autarquia	
DADOS DO REPRESENTANTE LEGAL DA UNIDADE GESTORA			
CPF: XXX.XXX.XXX-XX	Nome: FRANCISCO BARRETO DE MENEZES LEITE		
Cargo: Gerente	Complemento do Cargo: GERENTE DE PREVIDÊNCIA	Data Início Gestão: 16/03/2017	E-mail:
Telefone:	Ramal:	Tipo de Vínculo: Servidor Efetivo	Descrição:
CERTIFICAÇÃO INSTITUCIONAL E CATEGORIA DE INVESTIDOR			
Categoria de Investidor: Investidor em Geral	Cumpre Requisitos para Atual Categoria de Investidor desde:		
Certificação			
Tipo de Certificação:	Descrição:	Validade Certificação:	
Entidade Certificadora:	Descrição:	Nível da Certificação:	
		CNPJ:	
FUNDOS / PLANOS CONSTITUÍDOS			
CNPJ	Nome	Natureza	
06234755000137	PLANO FINANCEIRO	Civil - Financeiro	
06234755000137	TAXA DE ADMINISTRAÇÃO	Reserva com recursos da Taxa de Administração	
06234755000137	PLANO PREVIDENCIÁRIO	Civil - Previdenciário	





MINISTÉRIO DA PREVIDÊNCIA SOCIAL - MPS

SECRETARIA DE POLÍTICAS DE PREVIDÊNCIA SOCIAL - SPPS

DEPARTAMENTO DOS REGIMES DE PREVIDÊNCIA NO SERVIÇO PÚBLICO - DRPSP

DEMONSTRATIVO DE APLICAÇÕES E INVESTIMENTOS DOS RECURSOS - DAIR

IDENTIFICAÇÃO DO DAIR

O RPPS não possui recursos aplicados: Não

Finalidade do Dair: DAIR - Encerramento do Mês

Justificativa:

Observações:

Posição da Carteira de investimentos em: 29/11/2019

Retificação: Sim

Motivo: Iniciativa Própria

Descrição:

Número do Documento: Data do Documento:

Justificativa: correção de lançamento.

INFORMAÇÕES SOBRE DESENQUADRAMENTOS PASSIVOS

Segmento	Tipo de Ativo	Ident. do Ativo	Data	Qtd. de Cotas/Ativos	Valor das Cotas/Ativos	Valor do Ativo	Total de Recursos do RPPS	Patrim. Líq. do Fundo de Invest.	% do Patrim. Líq.

Justificativa:

Medidas Adotadas para Atendimento à Resolução do CMN:





DEMONSTRATIVO DE APLICAÇÕES E INVESTIMENTOS DOS RECURSOS - DAIR

GOVERNANÇA

GESTÃO DE RECURSOS DO RPPS

Identificação dos Gestores

CPF:	XXX.XXX.XXX-XX	Nome:	EZI FRANCISCA DA SILVA PAULINO		
Tipo de Vínculo:	Servidor Efetivo	Órgão/Entidade:	IGARASSU PREVIDÊNCIA - IGAPREV		
Cargo:	Diretor	Complemento do Cargo:	ASSISTENTE ADMINISTRATIVO FINANCEIRO	Atribuição:	Responsável pela Liquidação da Operação

Início da Atuação

Ato: Portaria **Data do Ato:** 16/03/2017

Fim da Atuação

Ato: Portaria **Data do Ato:**

Certificação

Tipo de Certificação:	CPA 10	Descrição:	Validade da Certificação:	24/09/2020
Entidade Certificadora:	ANBIMA	Descrição:	CNPJ:	





MINISTÉRIO DA PREVIDÊNCIA SOCIAL - MPS

SECRETARIA DE POLÍTICAS DE PREVIDÊNCIA SOCIAL - SPPS

DEPARTAMENTO DOS REGIMES DE PREVIDÊNCIA NO SERVIÇO PÚBLICO - DRPSP

DEMONSTRATIVO DE APLICAÇÕES E INVESTIMENTOS DOS RECURSOS - DAIR

Identificação dos Gestores

CPF: XXX.XXX.XXX-XX

Tipo de Vínculo: Servidor Efetivo

Cargo: Gerente

Complemento do Cargo: GERENTE DE PREVIDÊNCIA

Atribuição: Gestor de Recursos do RPPS

Início da Atuação

Ato: Portaria

Data do Ato: 16/03/2016

Fim da Atuação

Ato:

Data do Ato:

Certificação

Tipo de Certificação: CPA 10

Descrição:

Validade da Certificação: 06/12/2020

Entidade Certificadora: ANBIMA

Descrição:

CNPJ:





MINISTÉRIO DA PREVIDÊNCIA SOCIAL - MPS

SECRETARIA DE POLÍTICAS DE PREVIDÊNCIA SOCIAL - SPPS

DEPARTAMENTO DOS REGIMES DE PREVIDÊNCIA NO SERVIÇO PÚBLICO - DRPSP

DEMONSTRATIVO DE APLICAÇÕES E INVESTIMENTOS DOS RECURSOS - DAIR

Identificação dos Gestores

CPF: XXX.XXX.XXX-XX

Nome: JACQUELINE DA SILVA CAMPELO

Tipo de Vínculo: Outros

Órgão/Entidade: IGAPREV

Cargo: Outros

Complemento do Cargo: ASSESSOR DE INVESTIMENTOS

Atribuição: Proponente da Operação

Início da Atuação

Ato: Portaria

Data do Ato: 05/03/2019

Fim da Atuação

Ato:

Data do Ato:

Certificação

Tipo de Certificação: CPA 20

Descrição:

Validade da Certificação: 02/05/2022

Entidade Certificadora: ANBIMA

Descrição:

CNPJ:

Observação:





DEMONSTRATIVO DE APLICAÇÕES E INVESTIMENTOS DOS RECURSOS - DAIR

COLEGIADO DELIBERATIVO DO RPPS

Fundamento Legal de Criação do Colegiado Deliberativo do RPPS

Tipo da Norma:	Lei Complementar	Número da Norma:	23
Data da Norma:	04/04/2012	Dispositivo da Norma:	Art. 31

Composição do Colegiado Deliberativo do RPPS

CPF:	XXX.XXX.XXX-XX	Nome:	DIOGENES COQUITA DA COSTA
Tipo de Vínculo:	Servidor Efetivo	Vínculo/Representatividade:	Ente - Poder Executivo
Atribuição:	Membro Conselho - Efetivo	Órgão/Entidade:	PREFEITURA MUNICIPAL DE IGARASSU/ SECRETARIA DE RECEITA

Início da Atuação

Ato:	Portaria	Data do Ato:	16/03/2017
-------------	----------	---------------------	------------

Fim da Atuação

Ato:	Portaria	Data do Ato:	
-------------	----------	---------------------	--

Certificação

Tipo de Certificação:	CPA 10	Descrição:		Validade da Certificação:	27/08/2017
Entidade Certificadora:	ANBIMA	Descrição:		CNPJ:	





DEMONSTRATIVO DE APLICAÇÕES E INVESTIMENTOS DOS RECURSOS - DAIR

COLEGIADO DELIBERATIVO DO RPPS

Fundamento Legal de Criação do Colegiado Deliberativo do RPPS

Tipo da Norma: Lei Complementar **Número da Norma:** 23
Data da Norma: 04/04/2012 **Dispositivo da Norma:** Art. 31

Composição do Colegiado Deliberativo do RPPS

CPF: XXX.XXX.XXX-XX **Nome:** ROSILENE PEREIRA DA SILVA
Tipo de Vínculo: Servidor Efetivo **Vínculo/Representatividade:** Servidor **Órgão/Entidade:** SINDICATO DOS SERVIDORES PÚBLICOS MUNICIPAIS DE
Atribuição: Membro Conselho - Efetivo

Início da Atuação

Ato: Portaria **Data do Ato:** 16/03/2017

Fim da Atuação

Ato: Portaria **Data do Ato:** 16/03/2017

Certificação

Tipo de Certificação: **Descrição:** **Validade da Certificação:**
Entidade Certificadora: **Descrição:** **CNPJ:**





DEMONSTRATIVO DE APLICAÇÕES E INVESTIMENTOS DOS RECURSOS - DAIR

COLEGIADO DELIBERATIVO DO RPPS

Fundamento Legal de Criação do Colegiado Deliberativo do RPPS

Tipo da Norma:	Lei Complementar	Número da Norma:	23
Data da Norma:	04/04/2012	Dispositivo da Norma:	Art. 31

Composição do Colegiado Deliberativo do RPPS

CPF:	XXX.XXX.XXX-XX	Nome:	JESSICA FEIJÓ RIBEIRO
Tipo de Vínculo:	Servidor Efetivo	Vínculo/Representatividade:	Ente - Poder Legislativo
Atribuição:	Membro Conselho - Efetivo	Órgão/Entidade:	PREFEITURA MUNICIPAL DE IGARASSU/CÂMARA MUNICIPAL

Início da Atuação

Ato: Portaria Data do Ato: 16/03/2017

Fim da Atuação

Ato: Portaria Data do Ato: 16/03/2017

Certificação

Tipo de Certificação:	Descrição:	Validade da Certificação:
Entidade Certificadora:	Descrição:	CNPJ:





MINISTÉRIO DA PREVIDÊNCIA SOCIAL - MPS

SECRETARIA DE POLÍTICAS DE PREVIDÊNCIA SOCIAL - SPPS

DEPARTAMENTO DOS REGIMES DE PREVIDÊNCIA NO SERVIÇO PÚBLICO - DRPSP

DEMONSTRATIVO DE APLICAÇÕES E INVESTIMENTOS DOS RECURSOS - DAIR

COLEGIADO DELIBERATIVO DO RPPS

Fundamento Legal de Criação do Colegiado Deliberativo do RPPS

Tipo da Norma: Lei Complementar

Número da Norma: 23

Data da Norma: 04/04/2012

Dispositivo da Norma: Art. 31

Composição do Colegiado Deliberativo do RPPS

CPF: XXX.XXX.XXX-XX

Nome: AUDENISE DE LIMA GONÇALVES

Tipo de Vínculo: Servidor Efetivo

Vínculo/Representatividade: Servidor

Órgão/Entidade: SINDICATO DOS SERVIDORES PÚBLICOS DE IGARASSU

Atribuição: Membro Conselho - Efetivo

Início da Atuação

Ato: Portaria

Data do Ato: 16/03/2017

Fim da Atuação

Ato:

Data do Ato:

Certificação

Tipo de Certificação:

Descrição:

Validade da Certificação:

Entidade Certificadora:

Descrição:

CNPJ:

Observação:





MINISTÉRIO DA PREVIDÊNCIA SOCIAL - MPS

SECRETARIA DE POLÍTICAS DE PREVIDÊNCIA SOCIAL - SPPS

DEPARTAMENTO DOS REGIMES DE PREVIDÊNCIA NO SERVIÇO PÚBLICO - DRPSP

DEMONSTRATIVO DE APLICAÇÕES E INVESTIMENTOS DOS RECURSOS - DAIR

CONSELHO DE FISCALIZAÇÃO DO RPPS

Fundamento

Tipo da Norma: Lei Complementar **Número da Norma:** 23
Data da Norma: 04/04/2012 **Dispositivo da Norma:** 32

Composição do Conselho Fiscal do RPPS

CPF: XXX.XXX.XXX-XX **Nome:** HELIDA LUZIA DE ARRUDA LIMA
Tipo de Vínculo: Servidor Efetivo **Vínculo/Representatividade:** Servidor **Órgão/Entidade:** SINDICATO DOS SERVIDORES PÚBLICOS MUNICIPAIS DE
Atribuição: Membro Conselho - Efetivo

Início da Atuação

Ato: Portaria **Data do Ato:** 16/03/2017

Fim da Atuação

Ato: Portaria **Data do Ato:**

Certificação

Tipo de Certificação: **Descrição:** **Validade da Certificação:**
Entidade Certificadora: **Descrição:** **CNPJ:**



DEMONSTRATIVO DE APLICAÇÕES E INVESTIMENTOS DOS RECURSOS - DAIR

CONSELHO DE FISCALIZAÇÃO DO RPPS

Fundamento

Tipo da Norma:	Lei Complementar	Número da Norma:	23
Data da Norma:	04/04/2012	Dispositivo da Norma:	32

Composição do Conselho Fiscal do RPPS

CPF:	XXX.XXX.XXX-XX	Nome:	VERUZA IVONETE LIMA DA SILVA
Tipo de Vínculo:	Servidor Efetivo	Vínculo/Representatividade:	Ente - Poder Legislativo
Atribuição:	Membro Conselho - Efetivo	Órgão/Entidade:	PREFEITURA MUNICIPAL DE IGARASSU/ CÂMARA MUNICIPAL

Início da Atuação

Ato: Portaria **Data do Ato:** 24/04/2016

Fim da Atuação

Ato: Portaria **Data do Ato:** 16/03/2017

Certificação

Tipo de Certificação:	Descrição:	Validade da Certificação:
Entidade Certificadora:	Descrição:	CNPJ:





MINISTÉRIO DA PREVIDÊNCIA SOCIAL - MPS

SECRETARIA DE POLÍTICAS DE PREVIDÊNCIA SOCIAL - SPPS

DEPARTAMENTO DOS REGIMES DE PREVIDÊNCIA NO SERVIÇO PÚBLICO - DRPSP

DEMONSTRATIVO DE APLICAÇÕES E INVESTIMENTOS DOS RECURSOS - DAIR

CONSELHO DE FISCALIZAÇÃO DO RPPS

Fundamento

Tipo da Norma:	Lei Complementar	Número da Norma:	23
Data da Norma:	04/04/2012	Dispositivo da Norma:	32

Composição do Conselho Fiscal do RPPS

CPF:	XXX.XXX.XXX-XX	Nome:	JOSE FERNANDES P. VASCONCELOS
Tipo de Vínculo:	Servidor Efetivo	Vínculo/Representatividade:	Ente - Poder Executivo
Atribuição:	Membro Conselho - Efetivo	Órgão/Entidade:	PREFEITURA MUNICIPAL DE IGARASSU

Início da Atuação

Ato: Portaria **Data do Ato:** 16/03/2017

Fim da Atuação

Ato: Portaria **Data do Ato:** 16/03/2021

Certificação

Tipo de Certificação:	Descrição:	Validade da Certificação:
Entidade Certificadora:	Descrição:	CNPJ:

Observação:





MINISTÉRIO DA PREVIDÊNCIA SOCIAL - MPS

SECRETARIA DE POLÍTICAS DE PREVIDÊNCIA SOCIAL - SPPS

DEPARTAMENTO DOS REGIMES DE PREVIDÊNCIA NO SERVIÇO PÚBLICO - DRPSP

DEMONSTRATIVO DE APLICAÇÕES E INVESTIMENTOS DOS RECURSOS - DAIR

COMITÊ DE INVESTIMENTOS DO RPPS

Fundamento Legal de

Tipo da Norma: Portaria **Número da Norma:** 1436
Data da Norma: 05/05/2017 **Dispositivo da Norma:** 3 ART

Composição do Comitê de Investimentos do

CPF: XXX.XXX.XXX-XX **Nome:** DIOGENES COQUITA DA COSTA
Tipo de Vínculo: Servidor Efetivo **Vínculo/Representatividade:** Ente - Poder Executivo **Órgão/Entidade:** REPRESENTANTE DO CONSELHO DELIBERATIVO
Atribuição: Membro do Comitê de Investimentos - Efetivo

Início da Atuação

Ato: Portaria **Data do Ato:** 05/05/2017

Fim da Atuação

Ato: Portaria **Data do Ato:** 05/05/2017

Certificação

Tipo de Certificação: CPA 10 **Descrição:** **Validade da Certificação:** 31/07/2020
Entidade Certificadora: ANBIMA **Descrição:** **CNPJ:**





DEMONSTRATIVO DE APLICAÇÕES E INVESTIMENTOS DOS RECURSOS - DAIR

COMITÊ DE INVESTIMENTOS DO RPPS

Fundamento Legal de

Tipo da Norma: Portaria **Número da Norma:** 1436
Data da Norma: 05/05/2017 **Dispositivo da Norma:** 3 ART

Composição do Comitê de Investimentos do

CPF: XXX.XXX.XXX-XX **Nome:** JACQUELINE DA SILVA CAMPELO
Tipo de Vínculo: Outros **Vínculo/Representatividade:** Servidor **Órgão/Entidade:** IGARASSU PREVIDENCIA - IGAPREV
Atribuição: Membro do Comitê de Investimentos - Efetivo

Início da Atuação

Ato: Portaria **Data do Ato:** 05/05/2017

Fim da Atuação

Ato: Portaria **Data do Ato:** 05/05/2017

Certificação

Tipo de Certificação: CPA 20 **Descrição:** **Validade da Certificação:** 02/05/2022
Entidade Certificadora: ANBIMA **Descrição:** **CNPJ:**





DEMONSTRATIVO DE APLICAÇÕES E INVESTIMENTOS DOS RECURSOS - DAIR

COMITÊ DE INVESTIMENTOS DO RPPS

Fundamento Legal de

Tipo da Norma: Portaria **Número da Norma:** 1436
Data da Norma: 05/05/2017 **Dispositivo da Norma:** 3 ART

Composição do Comitê de Investimentos do

CPF: XXX.XXX.XXX-XX **Nome:** FRANCISCO BARRETO DE MENEZES LEITE
Tipo de Vínculo: Servidor Efetivo **Vínculo/Representatividade:** Servidor **Órgão/Entidade:** IGARASSU PREVIDÊNCIA-IGAPREV
Atribuição: Membro do Comitê de Investimentos - Efetivo

Início da Atuação

Ato: Portaria **Data do Ato:** 05/05/2017

Fim da Atuação

Ato: Portaria **Data do Ato:**

Certificação

Tipo de Certificação: CPA 10 **Descrição:** **Validade da Certificação:** 06/12/2020
Entidade Certificadora: ANBIMA **Descrição:** **CNPJ:**





MINISTÉRIO DA PREVIDÊNCIA SOCIAL - MPS

SECRETARIA DE POLÍTICAS DE PREVIDÊNCIA SOCIAL - SPPS

DEPARTAMENTO DOS REGIMES DE PREVIDÊNCIA NO SERVIÇO PÚBLICO - DRPSP

DEMONSTRATIVO DE APLICAÇÕES E INVESTIMENTOS DOS RECURSOS - DAIR

COMITÊ DE INVESTIMENTOS DO RPPS

Fundamento Legal de

Tipo da Norma: Portaria **Número da Norma:** 1436
Data da Norma: 05/05/2017 **Dispositivo da Norma:** 3 ART

Composição do Comitê de Investimentos do

CPF: XXX.XXX.XXX-XX **Nome:** EZI FRANCISCA DA SILVA PAULINO
Tipo de Vínculo: Servidor Efetivo **Vínculo/Representatividade:** Servidor **Órgão/Entidade:** IGARASSU PREVIDÊNCIA - IGAPREV
Atribuição: Membro do Comitê de Investimentos - Efetivo

Início da Atuação

Ato: Portaria **Data do Ato:** 05/05/2017

Fim da Atuação

Ato: Portaria **Data do Ato:**

Certificação

Tipo de Certificação: CPA 10 **Descrição:** **Validade da Certificação:** 24/09/2020
Entidade Certificadora: ANBIMA **Descrição:** **CNPJ:**





MINISTÉRIO DA PREVIDÊNCIA SOCIAL - MPS

SECRETARIA DE POLÍTICAS DE PREVIDÊNCIA SOCIAL - SPPS

DEPARTAMENTO DOS REGIMES DE PREVIDÊNCIA NO SERVIÇO PÚBLICO - DRPSP

DEMONSTRATIVO DE APLICAÇÕES E INVESTIMENTOS DOS RECURSOS - DAIR

COMITÊ DE INVESTIMENTOS DO RPPS

Fundamento Legal de

Tipo da Norma: Portaria
Número da Norma: 1436
Data da Norma: 05/05/2017
Dispositivo da Norma: 3 ART

Composição do Comitê de Investimentos do

CPF: XXX.XXX.XXX-XX Nome: JOSE FERNANDES P. VASCONCELOS
Tipo de Vínculo: Servidor Efetivo Vínculo/Representatividade: Ente - Poder Executivo Órgão/Entidade: PREFEITURA MUNICIPAL DE IGARASSU/SECRETARIA DA RECEITA
Atribuição: Membro do Comitê de Investimentos - Efetivo

Início da Atuação

Ato: Portaria Data do Ato: 05/05/2017

Fim da Atuação

Ato: Data do Ato:

Certificação

Tipo de Certificação: Descrição: Validade da Certificação:
Entidade Certificadora: Descrição: CNPJ:





DEMONSTRATIVO DE APLICAÇÕES E INVESTIMENTOS DOS RECURSOS - DAIR

COMITÊ DE INVESTIMENTOS DO RPPS

Fundamento Legal de

Tipo da Norma: Portaria
Número da Norma: 1436
Data da Norma: 05/05/2017
Dispositivo da Norma: 3 ART

Composição do Comitê de Investimentos do

CPF: XXX.XXX.XXX-XX
Nome: HELIDA LUZIA DE ARRUDA LIMA
Tipo de Vínculo: Servidor Efetivo
Vínculo/Representatividade: Servidor
Órgão/Entidade: REPRESENTANTE DO CONSELHO FISCAL/SINDICATO
Atribuição: Membro do Comitê de Investimentos - Efetivo

Início da Atuação

Ato: Portaria
Data do Ato: 05/05/2017

Fim da Atuação

Ato:
Data do Ato:

Certificação

Tipo de Certificação: Descrição: Validade da Certificação:
Entidade Certificadora: Descrição: CNPJ:

Observação:





MINISTÉRIO DA PREVIDÊNCIA SOCIAL - MPS

SECRETARIA DE POLÍTICAS DE PREVIDÊNCIA SOCIAL - SPPS

DEPARTAMENTO DOS REGIMES DE PREVIDÊNCIA NO SERVIÇO PÚBLICO - DRPSP

DEMONSTRATIVO DE APLICAÇÕES E INVESTIMENTOS DOS RECURSOS - DAIR

FORMA DE GESTÃO E ACESSORAMENTO

Forma de Gestão dos Recursos do RPPS: Própria

Contratação objetivando a prestação de serviços de consultoria: Não

Informações do contrato vigente

Nenhum registro informado.

Observação:





MINISTÉRIO DA PREVIDÊNCIA SOCIAL - MPS

SECRETARIA DE POLÍTICAS DE PREVIDÊNCIA SOCIAL - SPPS

DEPARTAMENTO DOS REGIMES DE PREVIDÊNCIA NO SERVIÇO PÚBLICO - DRPSP

DEMONSTRATIVO DE APLICAÇÕES E INVESTIMENTOS DOS RECURSOS - DAIR

REGISTRO DE ATAS

Órgão: Comitê de Investimentos do RPPS Data da Reunião: 10/12/2019 Local da Reunião: SEDE - IGAPREV

Principais Deliberações e Assuntos Tratados: A ata completa encontra-se disponível no <http://transparenciagovernamental.com.br/igaprev> onde foram tratados temas sobre o cenário econômico interno e externos, estratégia de alocação, desempenho da carteira. Ainda foram apresentados relatórios, bem como, autorizados previamente movimentações de resgate para pagamento de despesas administrativas e folha de pagamento dos beneficiários, bem como, movimentações de realocação para maior diversificação.

Acompanhamento das aplicações e investimentos dos recursos do RPPS

Avaliação do Desempenho das Aplicações Efetuadas por Entidade Autorizada e Credenciada

Data do Relatório:

Principais Aspectos Observados:

Relatórios sobre a rentabilidade, os riscos das diversas modalidades de operações realizadas nas aplicações dos recursos do RPPS e a aderência à atual política anual de investimentos

Data do Relatório:

Principais Aspectos Observados:

Compatibilidade das aplicações e investimentos dos recursos do RPPS com as obrigações presentes e futuras do RPPS

Data do Relatório:

Principais Aspectos Observados:





MINISTÉRIO DA PREVIDÊNCIA SOCIAL - MPS

SECRETARIA DE POLÍTICAS DE PREVIDÊNCIA SOCIAL - SPPS

DEPARTAMENTO DOS REGIMES DE PREVIDÊNCIA NO SERVIÇO PÚBLICO - DRPSP

DEMONSTRATIVO DE APLICAÇÕES E INVESTIMENTOS DOS RECURSOS - DAIR

REGISTRO DE ATAS

Outros Relatórios

Data do Relatório:

Principais Aspectos Observados:

Observações:





DEMONSTRATIVO DE APLICAÇÕES E INVESTIMENTOS DOS RECURSOS - DAIR

CREENCIAMENTO

INSTITUICOES CREDENCIADAS/CADASTRADAS

Identificação do Termo de Análise de

CNPJ:	30822936000169	Razão Social:	BB GESTÃO DE RECURSOS DISTRIBUIDORA DE TÍTULOS E VALORES MOBILIÁRIOS S.A.	
Tipo de Instituição:	Administrador de Fundo de Investimento	Descrição:	ATUALIZAÇÕES CADASTRAS	
Número do Termo de Análise de Credenciamento/Cadastramento:	C0117002	Data do Termo de Análise de Credenciamento/Cadastramento:	10/06/2019	
Número/Identificação do Processo Administrativo:	1/2019			

Resumo da Conclusão da

Verificação de informações sobre conduta nas operações realizadas no mercado financeiro e restrições que desaconselhem um relacionamento seguro:

A verificação sobre a conduta e restrições realizadas no site da Comissão de Valores Mobiliários(CVM) e Banco Central(BACEN) não apresentou restrições relevantes que impliquem em risco para instituição.

Regularidade Fiscal e Previdenciária:

A verificação dos documentos apresentados pela instituição atestam a regularidade fiscal e previdenciária.





MINISTÉRIO DA PREVIDÊNCIA SOCIAL - MPS

SECRETARIA DE POLÍTICAS DE PREVIDÊNCIA SOCIAL - SPPS

DEPARTAMENTO DOS REGIMES DE PREVIDÊNCIA NO SERVIÇO PÚBLICO - DRPSP

DEMONSTRATIVO DE APLICAÇÕES E INVESTIMENTOS DOS RECURSOS - DAIR

INSTITUIÇÕES CREDENCIADAS/CADASTRADAS

Resumo da Conclusão da

Estrutura da Instituição:

A BB Gestão de Recursos Distribuidora de Títulos e Valores Mobiliários S.A. (BB DTVM S.A.), subsidiária integral do Banco do Brasil S.A., possui autonomia administrativa e estrutura própria de desvinculada ao Banco do Brasil. Assim, possui Conselho de Administração próprio e sua Diretoria Executiva é composta por um Diretor-Presidente e três Diretores Executivos. Possui, ainda, Conselho Fiscal para assegurar a fiscalização dos atos de gestão e o modelo de administração é baseada em decisão colegiada em todos os níveis. Assim, contam com 298 profissionais, dos quais 118 estão envolvidos diretamente nas atividades de gestão de investimentos.

Segregação das Atividades:

As diversas áreas são segregadas a partir dos procedimentos operacionais por ela adotados.





MINISTÉRIO DA PREVIDÊNCIA SOCIAL - MPS

SECRETARIA DE POLÍTICAS DE PREVIDÊNCIA SOCIAL - SPPS

DEPARTAMENTO DOS REGIMES DE PREVIDÊNCIA NO SERVIÇO PÚBLICO - DRPSP

DEMONSTRATIVO DE APLICAÇÕES E INVESTIMENTOS DOS RECURSOS - DAIR

INSTITUIÇÕES CREDENCIADAS/CADASTRADAS

Resumo da Conclusão da

Qualificação do corpo técnico:

Foi averiguado que o corpo técnico possui excelente qualificação técnica e experiência profissional no mercado que pode ser atestada por meio dos questionários DueDiligence e outras informações apresentados pela instituição.

Histórico e experiência de atuação:

A Gestão de Recursos DTVM S.A., fundada em 1986, atua no mercado financeiro na estruturação, instituição, administração e gestão de fundos, carteiras e clubes de investimentos. Desde 1994 destaca-se como líder nacional na indústria de Administração e Gestão de Fundos de Investimentos em termos de volume de recursos e possui elevado padrão de qualidade processos atestado por certificações de abrangência nacional e internacional.





MINISTÉRIO DA PREVIDÊNCIA SOCIAL - MPS

SECRETARIA DE POLÍTICAS DE PREVIDÊNCIA SOCIAL - SPPS

DEPARTAMENTO DOS REGIMES DE PREVIDÊNCIA NO SERVIÇO PÚBLICO - DRPSP

DEMONSTRATIVO DE APLICAÇÕES E INVESTIMENTOS DOS RECURSOS - DAIR

INSTITUIÇÕES CREDENCIADAS/CADASTRADAS

Resumo da Conclusão da

Principais categorias de ativos e fundos:

A instituição possui um portfólio diversificado composto de fundos Abertos e fechados, Renda Fixa, Curto Prazo, Referenciados DI, Cambiais, Multimercados, Dívida Externa, Ações, Offshore, fundos exclusivos, fundos de previdência e outros.

Volume de recursos sob administração/gestão:

No Ranking Global de Administração da ANBIMA de dezembro de 2018, registrou um patrimônio líquido sob administração de R\$ 941,1 bilhões e 22,50% de participação de mercado.
Na Gestão de Recursos de Terceiros, destacou-se como a maior gestora do país, registrando volume total de R\$ 927,4 bilhões e market share de 20,83%, conforme Ranking de Gestão da ANBIMA de dezembro de 2018.





MINISTÉRIO DA PREVIDÊNCIA SOCIAL - MPS

SECRETARIA DE POLÍTICAS DE PREVIDÊNCIA SOCIAL - SPPS

DEPARTAMENTO DOS REGIMES DE PREVIDÊNCIA NO SERVIÇO PÚBLICO - DRPSP

DEMONSTRATIVO DE APLICAÇÕES E INVESTIMENTOS DOS RECURSOS - DAIR

INSTITUIÇÕES CREDENCIADAS/CADASTRADAS

Resumo da Conclusão da

Avaliação da rentabilidade dos fundos sob sua administração/ gestão:

Os fundos sob gestão/administração a instituição possui boa aderência aos benchmarks, liquidez, performance e risco compatível com outras instituições do mercado e instituições credenciadas.

Avaliação dos riscos assumidos pelos fundos sob sua administração/ gestão:

A instituição controla, monitora e mitiga as exposições aos riscos de crédito, mercado e liquidez atendendo às regulamentações internas e externas, bem como, executa ações corretivas e preventivas no que diz respeito a sua atuação no mercado financeiro.





MINISTÉRIO DA PREVIDÊNCIA SOCIAL - MPS

SECRETARIA DE POLÍTICAS DE PREVIDÊNCIA SOCIAL - SPPS

DEPARTAMENTO DOS REGIMES DE PREVIDÊNCIA NO SERVIÇO PÚBLICO - DRPSP

DEMONSTRATIVO DE APLICAÇÕES E INVESTIMENTOS DOS RECURSOS - DAIR

INSTITUIÇÕES CREDENCIADAS/CADASTRADAS

Resumo da Conclusão da Análise

Critérios de análise pré-estabelecidos pelo ente federativo para credenciamento ou alocação de recursos do RPPS:

Os critérios de análise constam em Portaria disponibilizadas no portal institucional e em consonância com as normas vigentes.

Outros critérios:

Análise dos Documentos apresentados: Atos constitutivos, Documentos Fiscais, Documentos técnicos e Documentos Econômicos - financeiros.
Relevância no mercado financeiro nacional.





MINISTÉRIO DA PREVIDÊNCIA SOCIAL - MPS

SECRETARIA DE POLÍTICAS DE PREVIDÊNCIA SOCIAL - SPPS

DEPARTAMENTO DOS REGIMES DE PREVIDÊNCIA NO SERVIÇO PÚBLICO - DRPSP

DEMONSTRATIVO DE APLICAÇÕES E INVESTIMENTOS DOS RECURSOS - DAIR

INSTITUICOES CREDENCIADAS/CADASTRADAS

Identificação do Termo de Análise de

CNPJ: 00000000000191

Razão Social: BANCO DO BRASIL S/A.

Tipo de Instituição: Distribuidor

Descrição: ATUALIZAÇÕES CADASRTRAIS

Número do Termo de Análise de Credenciamento/Cadastramento:

C0117001

Data do Termo de Análise de Credenciamento/Cadastramento:

10/06/2019

Número/Identificação do Processo Administrativo:

1/2019

Resumo da Conclusão da

Verificação de informações sobre conduta nas operações realizadas no mercado financeiro e restrições que desaconselhem um relacionamento seguro:

A instituição não apresentou restrições ou pendências no mercado financeiro ou as pedências apresentadas nao afetam a sua situação patrimonial.

Regularidade Fiscal e Previdenciária:

A instituição apresentou todos os documentos fiscais e previdenciários solicitados, em conformidade com a legislação vigente e Portaria de Credenciamento do Igarassu Previdência.





MINISTÉRIO DA PREVIDÊNCIA SOCIAL - MPS

SECRETARIA DE POLÍTICAS DE PREVIDÊNCIA SOCIAL - SPPS

DEPARTAMENTO DOS REGIMES DE PREVIDÊNCIA NO SERVIÇO PÚBLICO - DRPSP

DEMONSTRATIVO DE APLICAÇÕES E INVESTIMENTOS DOS RECURSOS - DAIR

INSTITUIÇÕES CREDENCIADAS/CADASTRADAS

Resumo da Conclusão da

Estrutura da Instituição:

O Banco do Brasil S.A., pessoa jurídica de direito privado, sociedade anônima aberta, de economia mista, portanto, o governo federal possui a maioria de suas ações. Possui um grau adequado de governança sendo sua estrutura composta por Conselhos, Presidência, Vices, Diretoria, Superintendência, Agências e diversas outras segmentações.

Segregação das Atividades:

A instituição atende as normas vigentes no mercado bancário brasileiro e nos 23 países que mantém presença atuando de forma segregada nos mercados de pessoa física, jurídica, governo, instituições e outros.





MINISTÉRIO DA PREVIDÊNCIA SOCIAL - MPS

SECRETARIA DE POLÍTICAS DE PREVIDÊNCIA SOCIAL - SPPS

DEPARTAMENTO DOS REGIMES DE PREVIDÊNCIA NO SERVIÇO PÚBLICO - DRPSP

DEMONSTRATIVO DE APLICAÇÕES E INVESTIMENTOS DOS RECURSOS - DAIR

INSTITUIÇÕES CREDENCIADAS/CADASTRADAS

Resumo da Conclusão da

Qualificação do corpo técnico:

A equipe técnica apresenta ótimo nível de qualificação, conforme relatórios apresentados e informações disponibilizadas.

Histórico e experiência de atuação:

O Banco do Brasil é uma das maiores e mais antigas instituições financeiras do país e possui um histórico de mais de 200 anos de histórica e excelente atuação no mercado nacional e internacional, portanto, ótimo rating mesurado pelas principais agências de classificação.





MINISTÉRIO DA PREVIDÊNCIA SOCIAL - MPS

SECRETARIA DE POLÍTICAS DE PREVIDÊNCIA SOCIAL - SPPS

DEPARTAMENTO DOS REGIMES DE PREVIDÊNCIA NO SERVIÇO PÚBLICO - DRPSP

DEMONSTRATIVO DE APLICAÇÕES E INVESTIMENTOS DOS RECURSOS - DAIR

INSTITUIÇÕES CREDENCIADAS/CADASTRADAS

Resumo da Conclusão da

Principais categorias de ativos e fundos:

O Banco do Brasil é o distribuidor de todos os fundos da BB DTVM (Empresa do Conglomerado Banco do Brasil S.A.), através de suas agências, além de alguns fundos de terceiros em que a BB DTVM atua como administrador. Desta forma, a BB DTVM possui um portfólio diversificado fundos Abertos, de Renda Fixa, Curto Prazo, Referenciados DI, Cambiais, Multimercados, Previdência, Dívida Externa, Ações, Exclusivos, Offshore, outros.

Volume de recursos sob administração/gestão:

Volume informado conforme o Raking Ambima gestor/ administrador do qual o mesmo é distribuidor.





MINISTÉRIO DA PREVIDÊNCIA SOCIAL - MPS

SECRETARIA DE POLÍTICAS DE PREVIDÊNCIA SOCIAL - SPPS

DEPARTAMENTO DOS REGIMES DE PREVIDÊNCIA NO SERVIÇO PÚBLICO - DRPSP

DEMONSTRATIVO DE APLICAÇÕES E INVESTIMENTOS DOS RECURSOS - DAIR

INSTITUIÇÕES CREDENCIADAS/CADASTRADAS

Resumo da Conclusão da

Avaliação da rentabilidade dos fundos sob sua administração/ gestão:

Avaliação realizada nos fundos dos Gestores/Administradores do qual o mesmo é distribuidor.

Avaliação dos riscos assumidos pelos fundos sob sua administração/ gestão:

Avaliação realizada nos fundos dos Gestores/Administradores do qual o mesmo é distribuidor.





MINISTÉRIO DA PREVIDÊNCIA SOCIAL - MPS

SECRETARIA DE POLÍTICAS DE PREVIDÊNCIA SOCIAL - SPPS

DEPARTAMENTO DOS REGIMES DE PREVIDÊNCIA NO SERVIÇO PÚBLICO - DRPSP

DEMONSTRATIVO DE APLICAÇÕES E INVESTIMENTOS DOS RECURSOS - DAIR

INSTITUICOES CREDENCIADAS/CADASTRADAS

Resumo da Conclusão da Análise

Critérios de análise pré-estabelecidos pelo ente federativo para credenciamento ou alocação de recursos do RPPS:

Os critérios de análise constam em Portaria disponibilizadas no portal institucional e em consonância com as normas vigentes.

Outros critérios:

Análise dos Documentos apresentados: Atos constitutivos, Documentos Fiscais, Documentos técnicos e Documentos Econômicos - financeiros. Relevância no mercado financeiro nacional.





MINISTÉRIO DA PREVIDÊNCIA SOCIAL - MPS

SECRETARIA DE POLÍTICAS DE PREVIDÊNCIA SOCIAL - SPPS

DEPARTAMENTO DOS REGIMES DE PREVIDÊNCIA NO SERVIÇO PÚBLICO - DRPSP

DEMONSTRATIVO DE APLICAÇÕES E INVESTIMENTOS DOS RECURSOS - DAIR

INSTITUICOES CREDENCIADAS/CADASTRADAS

Identificação do Termo de Análise de

CNPJ:	90400888000142	Razão Social:	BANCO SANTANDER (BRASIL) S.A.	
Tipo de Instituição:	Administrador de Fundo de Investimento	Descrição:	atualizações cadastrais	
Número do Termo de Análise de Credenciamento/Cadastramento:	C0117003	Data do Termo de Análise de Credenciamento/Cadastramento:	10/06/2019	
Número/Identificação do Processo Administrativo:	1/2019			

Resumo da Conclusão da

Verificação de informações sobre conduta nas operações realizadas no mercado financeiro e restrições que desaconselhem um relacionamento seguro:

A verificação sobre a conduta e restrições realizadas no site da Comissão de Valores Mobiliários(CVM) e Banco Central(BACEN) não apresentou restrições relevantes que impliquem em risco para instituição.

Regularidade Fiscal e Previdenciária:

A verificação dos documentos apresentados pela instituição atestam a regularidade fiscal e previdenciária.





MINISTÉRIO DA PREVIDÊNCIA SOCIAL - MPS

SECRETARIA DE POLÍTICAS DE PREVIDÊNCIA SOCIAL - SPPS

DEPARTAMENTO DOS REGIMES DE PREVIDÊNCIA NO SERVIÇO PÚBLICO - DRPSP

DEMONSTRATIVO DE APLICAÇÕES E INVESTIMENTOS DOS RECURSOS - DAIR

INSTITUIÇÕES CREDENCIADAS/CADASTRADAS

Resumo da Conclusão da

Estrutura da Instituição:

O Banco Santander (Brasil) S.A. pertence ao Grupo Santander, com sede na Espanha, sendo o Terceiro maior banco privado do Brasil. Possui R\$ 661 bilhões em ativos totais, uma carteira de mais de 34 milhões de clientes e uma rede composta por 2.255 agências, 1.153 postos de atendimento. Além disso, marcam presença no mercado de capitais mercado de capitais, com ações ordinárias, ações preferenciais na BM&FBovespa e negociam na Bolsa de Nova York. Possui foco no mercado de varejo, mas é um banco que também atua no Mercado de Atacado e Gestão de Recursos de Terceiros.

Segregação das Atividades:

SANTANDER BRASIL GESTÃO DE RECURSOS LTDA é a instituição responsável pela gestão dos fundos e o Banco Santander S/A pela administração. A Custódia é realizada pela SANTANDER SECURITIES SERVICES BRASIL DTVM S/A (também empresa do Grupo SANTANDER). O BANCO SANTANDER possui um departamento jurídico para atendimento das demandas do Administrador, sendo que a SANTANDER BRASIL GESTÃO DE RECURSOS também possui departamento Jurídico próprio. Os princípios do "chinese wall" são fielmente respeitados através da separação física, jurídica, gerencial e com definições de políticas de sigilo que visam evitar a circulação de informações entre as diversas áreas/empresas do Grupo, especialmente entre as atividades do banco comercial, de investimento e Asset Management.





MINISTÉRIO DA PREVIDÊNCIA SOCIAL - MPS

SECRETARIA DE POLÍTICAS DE PREVIDÊNCIA SOCIAL - SPPS

DEPARTAMENTO DOS REGIMES DE PREVIDÊNCIA NO SERVIÇO PÚBLICO - DRPSP

DEMONSTRATIVO DE APLICAÇÕES E INVESTIMENTOS DOS RECURSOS - DAIR

INSTITUIÇÕES CREDENCIADAS/CADASTRADAS

Resumo da Conclusão da

Qualificação do corpo técnico:

Foi averiguado que o corpo técnico possui excelente qualificação técnica e experiência profissional no mercado que pode ser atestada por meio dos questionários DueDiligence e outras informações apresentados pela instituição.

Histórico e experiência de atuação:

O Santander chegou ao Brasil em 1970, com a abertura de um escritório de representação. Em 1997, anunciou a aquisição do Banco Geral do Comércio por R\$ 340 milhões, iniciando um processo de forte crescimento dos negócios no País. E, no ano seguinte, adquiriu o Banco Noroeste S.A. O ano de 2000 foi um dos mais importantes da história do banco no Brasil, com dois grandes negócios. Em janeiro, comprou o Conglomerado Meridional, formado pelos bancos Meridional e Bozano Simonsen, e, em novembro, fez sua maior aquisição na época, ao vencer o leilão de privatização do Banco do Estado de São Paulo S.A. (Banespa), com uma oferta de mais de R\$ 7,5 bilhões. Sete anos depois, o banco participou da maior operação do setor financeiro mundial: a compra, por 71 bilhões de Euros, do banco holandês ABN AMRO pelo consórcio formado pelo Santander e pelos bancos Fortis e RBS. Com isso, o Santander assumiu os bancos Antonvenetta, da Itália (vendido meses depois) e Real. A aquisição do Real representou um salto estratégico nas operações do Santander na América Latina.





MINISTÉRIO DA PREVIDÊNCIA SOCIAL - MPS

SECRETARIA DE POLÍTICAS DE PREVIDÊNCIA SOCIAL - SPPS

DEPARTAMENTO DOS REGIMES DE PREVIDÊNCIA NO SERVIÇO PÚBLICO - DRPSP

DEMONSTRATIVO DE APLICAÇÕES E INVESTIMENTOS DOS RECURSOS - DAIR

INSTITUICOES CREDENCIADAS/CADASTRADAS

Resumo da Conclusão da

Principais categorias de ativos e fundos:

Segundo a instituição as categorias de fundo geridos são Curto Prazo e Referenciado , Cambial, Renda Fixa, Multimercado , Dívida Externa, Ações, FIDC, FIP, FIEE; FII; Fundo de Índice (ETF) e outros.

Volume de recursos sob administração/gestão:





MINISTÉRIO DA PREVIDÊNCIA SOCIAL - MPS

SECRETARIA DE POLÍTICAS DE PREVIDÊNCIA SOCIAL - SPPS

DEPARTAMENTO DOS REGIMES DE PREVIDÊNCIA NO SERVIÇO PÚBLICO - DRPSP

DEMONSTRATIVO DE APLICAÇÕES E INVESTIMENTOS DOS RECURSOS - DAIR

INSTITUIÇÕES CREDENCIADAS/CADASTRADAS

Resumo da Conclusão da

Avaliação da rentabilidade dos fundos sob sua administração/ gestão:

Os fundos sob gestão/administração a instituição possui boa aderência aos benchmarks, liquidez, performance e risco compatível com outras instituições do mercado e instituições credenciadas.

Avaliação dos riscos assumidos pelos fundos sob sua administração/ gestão:

A instituição controla, monitora e mitiga as exposições aos riscos de crédito, mercado e liquidez atendendo às regulamentações internas e externas, bem como, executa ações corretivas e preventivas no que diz respeito a sua atuação no mercado financeiro.





MINISTÉRIO DA PREVIDÊNCIA SOCIAL - MPS

SECRETARIA DE POLÍTICAS DE PREVIDÊNCIA SOCIAL - SPPS

DEPARTAMENTO DOS REGIMES DE PREVIDÊNCIA NO SERVIÇO PÚBLICO - DRPSP

DEMONSTRATIVO DE APLICAÇÕES E INVESTIMENTOS DOS RECURSOS - DAIR

INSTITUIÇÕES CREDENCIADAS/CADASTRADAS

Resumo da Conclusão da Análise

Critérios de análise pré-estabelecidos pelo ente federativo para credenciamento ou alocação de recursos do RPPS:

Os critérios de análise constam em Portaria disponibilizadas no portal institucional e em consonância com as normas vigentes.

Outros critérios:

Análise dos Documentos apresentados: Atos constitutivos, Documentos Fiscais, Documentos técnicos e Documentos Econômicos - financeiros. Relevância no mercado financeiro nacional.





MINISTÉRIO DA PREVIDÊNCIA SOCIAL - MPS

SECRETARIA DE POLÍTICAS DE PREVIDÊNCIA SOCIAL - SPPS

DEPARTAMENTO DOS REGIMES DE PREVIDÊNCIA NO SERVIÇO PÚBLICO - DRPSP

DEMONSTRATIVO DE APLICAÇÕES E INVESTIMENTOS DOS RECURSOS - DAIR

INSTITUIÇÕES CREDENCIADAS/CADASTRADAS

Identificação do Termo de Análise de

CNPJ:	10231177000152	Razão Social:	Santander Brasil Gestao De Recursos Ltda
Tipo de Instituição:	Gestor de Fundo de Investimento	Descrição:	ATUALIZAÇÕES CADASTRAIS
Número do Termo de Análise de Credenciamento/Cadastramento:	C0117004	Data do Termo de Análise de Credenciamento/Cadastramento:	10/06/2019
Número/Identificação do Processo Administrativo:	1/2019		

Resumo da Conclusão da

Verificação de informações sobre conduta nas operações realizadas no mercado financeiro e restrições que desaconselhem um relacionamento seguro:

A verificação sobre a conduta e restrições realizadas no site da Comissão de Valores Mobiliários(CVM) e Banco Central(BACEN) não apresentou restrições relevantes que impliquem em risco para instituição.

Regularidade Fiscal e Previdenciária:

A verificação dos documentos apresentados pela instituição atestam a regularidade fiscal e previdenciária.





MINISTÉRIO DA PREVIDÊNCIA SOCIAL - MPS

SECRETARIA DE POLÍTICAS DE PREVIDÊNCIA SOCIAL - SPPS

DEPARTAMENTO DOS REGIMES DE PREVIDÊNCIA NO SERVIÇO PÚBLICO - DRPSP

DEMONSTRATIVO DE APLICAÇÕES E INVESTIMENTOS DOS RECURSOS - DAIR

INSTITUIÇÕES CREDENCIADAS/CADASTRADAS

Resumo da Conclusão da

Estrutura da Instituição:

SANTANDER BRASIL GESTÃO DE RECURSOS LTDA, é uma gestora global especializada na gestão de Fundos de Investimento e Carteiras Administradas, com 50% de participação do BANCO SANTANDER E 50% da Warburg Pincus e General Atlantic. Conforme mencionado, o BANCO SANTANDER chegou a um acordo com a Warbug Pincus e General Atlantic para a aquisição dos 50% de participação destes clientes na SAM, o que fará com que a SAM volte a ser de 100% de propriedade do GRUPO SANTANDER - sujeito a aprovações regulatórias.

Segregação das Atividades:

SANTANDER BRASIL GESTÃO DE RECURSOS LTDA é a instituição responsável pela gestão dos fundos e o Banco Santander S/A pela administração. A Custódia é realizada pela SANTANDER SECURITIES SERVICES BRASIL DTVM S/A (também empresa do Grupo SANTANDER). O BANCO SANTANDER possui um departamento jurídico para atendimento das demandas do Administrador, sendo que a SANTANDER BRASIL GESTÃO DE RECURSOS também possui departamento Jurídico próprio. Os princípios do "chinese wall" são fielmente respeitados através da separação física, jurídica, gerencial e com definições de políticas de sigilo que visam evitar a circulação de informações entre as diversas áreas/empresas do Grupo, especialmente entre as atividades do banco comercial, de investimento e Asset Management.





MINISTÉRIO DA PREVIDÊNCIA SOCIAL - MPS

SECRETARIA DE POLÍTICAS DE PREVIDÊNCIA SOCIAL - SPPS

DEPARTAMENTO DOS REGIMES DE PREVIDÊNCIA NO SERVIÇO PÚBLICO - DRPSP

DEMONSTRATIVO DE APLICAÇÕES E INVESTIMENTOS DOS RECURSOS - DAIR

INSTITUIÇÕES CREDENCIADAS/CADASTRADAS

Resumo da Conclusão da

Qualificação do corpo técnico:

Foi averiguado que o corpo técnico possui excelente qualificação técnica e experiência profissional no mercado que pode ser atestada por meio dos questionários DueDiligence e outras informações apresentados pela instituição.

Histórico e experiência de atuação:

Em 1998, após a aquisição do Banco Noroeste, o Banco Santander Brasil constituiu a Santander Brasil Asset Management, com a finalidade exclusiva de gestão de recursos de terceiros. Durante o ano de 2000, o volume do patrimônio administrado pela Asset aumentou consideravelmente em consequência da compra do Conglomerado Financeiro Meridional (Banco Meridional S.A. e Banco Bozano, Simonsen S.A.). Em 2001, após a aquisição do Banco do Estado de São Paulo S.A. – Banespa S.A., a Santander Brasil Asset Management passou a incorporar à sua estrutura os fundos do Banco do Estado de São Paulo S.A. – Banespa S.A. e, em 2004, passou a se chamar Santander Banespa Asset Management Ltda. Essas aquisições resultaram em uma empresa capaz de oferecer, de forma segura, transparente e eficiente, produtos inovadores, abrangendo os mais diversos segmentos comerciais, como Varejo (Pessoa Física e Business), Private Banking, Corporate, Empresas, Global Banking, Distribuidores, Institucional, Governos e Instituições. No final de 2006, a organização recebeu a autorização do Banco Central do Brasil para atuar especificamente como uma sociedade Distribuidora de Títulos e Valores Mobiliários (DTVM), tendo sua denominação alterada para Santander Asset Management Distribuidora de Títulos e Valores Mobiliários Ltda. Com a aquisição do Banco ABN Amro Real em 2007, a Santander Asset Management consolidou sua posição com a da ABN AMRO Asset Management DTVM S.A., iniciada em 1993. Em maio de 2013, foi assinado um acordo entre o Banco Santander e afiliadas das empresas líderes de private equity Warburg Pincus e General Atlantic, que definiu que o Grupo Santander detinha 50% de uma holding que integrava 11 gestoras de fundos em diferentes países onde opera, enquanto Warburg Pincus e General Atlantic ficaram com o restante da sociedade. O Banco Santander chegou a um acordo com a Warburg Pincus e General Atlantic para a aquisição dos 50% de participação destes na SAM, a SAM voltará 100% p/Santander.





MINISTÉRIO DA PREVIDÊNCIA SOCIAL - MPS

SECRETARIA DE POLÍTICAS DE PREVIDÊNCIA SOCIAL - SPPS

DEPARTAMENTO DOS REGIMES DE PREVIDÊNCIA NO SERVIÇO PÚBLICO - DRPSP

DEMONSTRATIVO DE APLICAÇÕES E INVESTIMENTOS DOS RECURSOS - DAIR

INSTITUIÇÕES CREDENCIADAS/CADASTRADAS

Resumo da Conclusão da

Principais categorias de ativos e fundos:

Segundo a instituição as categorias de fundo geridos são Curto Prazo e Referenciado , Cambial, Renda Fixa, Multimercado , Dívida Externa, Ações, FIDC, FIP, FIEE; FII; Fundo de Índice (ETF) e outros.

Volume de recursos sob administração/gestão:





MINISTÉRIO DA PREVIDÊNCIA SOCIAL - MPS

SECRETARIA DE POLÍTICAS DE PREVIDÊNCIA SOCIAL - SPPS

DEPARTAMENTO DOS REGIMES DE PREVIDÊNCIA NO SERVIÇO PÚBLICO - DRPSP

DEMONSTRATIVO DE APLICAÇÕES E INVESTIMENTOS DOS RECURSOS - DAIR

INSTITUIÇÕES CREDENCIADAS/CADASTRADAS

Resumo da Conclusão da

Avaliação da rentabilidade dos fundos sob sua administração/ gestão:

Os fundos sob gestão/administração a instituição possui boa aderência aos benchmarks, liquidez, performance e risco compatível com outras instituições do mercado e instituições credenciadas.

Avaliação dos riscos assumidos pelos fundos sob sua administração/ gestão:

Os fundos sob gestão/administração a instituição possui boa aderência aos benchmarks, liquidez, performance e risco compatível com outras instituições do mercado e instituições credenciadas





MINISTÉRIO DA PREVIDÊNCIA SOCIAL - MPS

SECRETARIA DE POLÍTICAS DE PREVIDÊNCIA SOCIAL - SPPS

DEPARTAMENTO DOS REGIMES DE PREVIDÊNCIA NO SERVIÇO PÚBLICO - DRPSP

DEMONSTRATIVO DE APLICAÇÕES E INVESTIMENTOS DOS RECURSOS - DAIR

INSTITUIÇÕES CREDENCIADAS/CADASTRADAS

Resumo da Conclusão da Análise

Critérios de análise pré-estabelecidos pelo ente federativo para credenciamento ou alocação de recursos do RPPS:

Os critérios de análise constam em Portaria disponibilizadas no portal institucional e em consonância com as normas vigentes.

Outros critérios:

Análise dos Documentos apresentados: Atos constitutivos, Documentos Fiscais, Documentos técnicos e Documentos Econômicos - financeiros. Relevância no mercado financeiro nacional.





MINISTÉRIO DA PREVIDÊNCIA SOCIAL - MPS

SECRETARIA DE POLÍTICAS DE PREVIDÊNCIA SOCIAL - SPPS

DEPARTAMENTO DOS REGIMES DE PREVIDÊNCIA NO SERVIÇO PÚBLICO - DRPSP

DEMONSTRATIVO DE APLICAÇÕES E INVESTIMENTOS DOS RECURSOS - DAIR

INSTITUICOES CREDENCIADAS/CADASTRADAS

Identificação do Termo de Análise de

CNPJ: 00360305000104

Razão Social: CAIXA ECONÔMICA FEDERAL

Tipo de Instituição: Administrador de Fundo de Investimento

Descrição: ATUALIZAÇÕES CADASTRAIS

Número do Termo de Análise de Credenciamento/Cadastramento:

C0117005

Data do Termo de Análise de Credenciamento/Cadastramento: 10/06/2019

Número/Identificação do Processo Administrativo:

1/2019

Resumo da Conclusão da

Verificação de informações sobre conduta nas operações realizadas no mercado financeiro e restrições que desaconselhem um relacionamento seguro:

A verificação sobre a conduta e restrições realizadas no site da Comissão de Valores Mobiliários(CVM) e Banco Central(BACEN) não apresentou restrições relevantes que impliquem em risco para instituição.

Regularidade Fiscal e Previdenciária:

A verificação dos documentos apresentados pela instituição atestam a regularidade fiscal e previdenciária.





MINISTÉRIO DA PREVIDÊNCIA SOCIAL - MPS

SECRETARIA DE POLÍTICAS DE PREVIDÊNCIA SOCIAL - SPPS

DEPARTAMENTO DOS REGIMES DE PREVIDÊNCIA NO SERVIÇO PÚBLICO - DRPSP

DEMONSTRATIVO DE APLICAÇÕES E INVESTIMENTOS DOS RECURSOS - DAIR

INSTITUIÇÕES CREDENCIADAS/CADASTRADAS

Resumo da Conclusão da

Estrutura da Instituição:

A gestão de recursos de terceiros é efetuada pela VITER que está estruturada como uma vice-presidência da CAIXA, dispondo de uma Diretoria Executiva, uma Superintendência responsável desenvolvimento e manutenção de produtos para ativos de terceiros, administração fiduciária, monitoramento estratégico do mercado e pelo suporte ao relacionamento com clientes institucionais e grandes empresas e estrutura de governança própria por meio de órgãos colegiados e deliberativos

Segregação das Atividades:

As diversas áreas são segregadas a partir dos procedimentos operacionais por ela adotados.

A instituição segrega suas atividades estabelecendo a Viter como vice – previdência separada e não integrante do Conselho Diretor da CAIXA. Assim, procura mitigar eventuais situações de conflito de interesse por meio de estruturas de governança separada e comitês independente para a gestão dos recursos de terceiros.





MINISTÉRIO DA PREVIDÊNCIA SOCIAL - MPS

SECRETARIA DE POLÍTICAS DE PREVIDÊNCIA SOCIAL - SPPS

DEPARTAMENTO DOS REGIMES DE PREVIDÊNCIA NO SERVIÇO PÚBLICO - DRPSP

DEMONSTRATIVO DE APLICAÇÕES E INVESTIMENTOS DOS RECURSOS - DAIR

INSTITUIÇÕES CREDENCIADAS/CADASTRADAS

Resumo da Conclusão da

Qualificação do corpo técnico:

Foi averiguado que o corpo técnico possui excelente qualificação técnica e experiência profissional no mercado que pode ser atestada por meio dos questionários DueDiligence e outras informações apresentados pela instituição.

Histórico e experiência de atuação:

onômica Federal (CAIXA), instituição financeira sob a forma de empresa pública, foi criada em 12 de janeiro de 1861 quando Dom Pedro II assinou o Decreto nº 2.723, que fundou a Caixa Econômica da Corte. Diversas mudanças em sua estrutura foram efetuadas, dentre elas a unificação das Caixas Econômicas Estaduais. A CAIXA encontra-se devidamente registrada perante a Comissão de Valores Mobiliários (CVM) e autorizada para a prestação dos serviços de administração de carteira de valores mobiliários, conforme Ato Declaratório CVM nº. 3.241, de 04 de janeiro de 1995. Essa atividade é exercida na CAIXA por meio de sua Vice-Presidência de Gestão de Ativos de Terceiros (VITER). A atividade de administração fiduciária e gestão de recursos de terceiros iniciou-se em 1991. Desde 1998, a VITER, de acordo com o estatuto da CAIXA, atua de maneira segregada das atividades que envolvam recursos próprios da Instituição, garantindo transparência, independência, exclusividade de atuação e conduta ética na administração e gestão de recursos de terceiros. Em fevereiro de 2017, a VITER figurava como o 4º maior administrador de fundos do Brasil, de acordo com o Ranking de Administração de Fundos de Investimento ANBIMA, com mais de R\$ 293 bilhões de reais em ativos sob administração, que representa aproximadamente 8,08% da indústria de fundos





MINISTÉRIO DA PREVIDÊNCIA SOCIAL - MPS

SECRETARIA DE POLÍTICAS DE PREVIDÊNCIA SOCIAL - SPPS

DEPARTAMENTO DOS REGIMES DE PREVIDÊNCIA NO SERVIÇO PÚBLICO - DRPSP

DEMONSTRATIVO DE APLICAÇÕES E INVESTIMENTOS DOS RECURSOS - DAIR

INSTITUIÇÕES CREDENCIADAS/CADASTRADAS

Resumo da Conclusão da

Principais categorias de ativos e fundos:

A instituição gere mais de 445 fundos por meio da VITER nas seguintes categorias :curto prazo e referenciado , cambial, renda fixa, multimercado , dívida externa, ações, FIDC, FIP, FIEE, FII, fundo de índice (ETF), fundos mútuos de privatização – FGTS, outros

Volume de recursos sob administração/gestão:





MINISTÉRIO DA PREVIDÊNCIA SOCIAL - MPS

SECRETARIA DE POLÍTICAS DE PREVIDÊNCIA SOCIAL - SPPS

DEPARTAMENTO DOS REGIMES DE PREVIDÊNCIA NO SERVIÇO PÚBLICO - DRPSP

DEMONSTRATIVO DE APLICAÇÕES E INVESTIMENTOS DOS RECURSOS - DAIR

INSTITUIÇÕES CREDENCIADAS/CADASTRADAS

Resumo da Conclusão da

Avaliação da rentabilidade dos fundos sob sua administração/ gestão:

Os fundos sob gestão/administração da Caixa Econômica Federal possui boa aderência aos benchmarks, liquidez, performance e risco compatível com outras instituições do mercado e instituições credenciadas.

Avaliação dos riscos assumidos pelos fundos sob sua administração/ gestão:

A instituição controla, monitora e mitiga as exposições aos riscos de crédito, mercado e liquidez atendendo às regulamentações internas e externas, bem como, executa ações corretivas e preventivas no que diz respeito a sua atuação no mercado financeiro.





MINISTÉRIO DA PREVIDÊNCIA SOCIAL - MPS

SECRETARIA DE POLÍTICAS DE PREVIDÊNCIA SOCIAL - SPPS

DEPARTAMENTO DOS REGIMES DE PREVIDÊNCIA NO SERVIÇO PÚBLICO - DRPSP

DEMONSTRATIVO DE APLICAÇÕES E INVESTIMENTOS DOS RECURSOS - DAIR

INSTITUIÇÕES CREDENCIADAS/CADASTRADAS

Resumo da Conclusão da Análise

Critérios de análise pré-estabelecidos pelo ente federativo para credenciamento ou alocação de recursos do RPPS:

Os critérios de análise constam em Portaria disponibilizadas no portal institucional e em consonância com as normas vigentes.

Outros critérios:

Análise dos Documentos apresentados: Atos constitutivos, Documentos Fiscais, Documentos técnicos e Documentos Econômicos - financeiros. Relevância no mercado financeiro nacional.





MINISTÉRIO DA PREVIDÊNCIA SOCIAL - MPS
SECRETARIA DE POLÍTICAS DE PREVIDÊNCIA SOCIAL - SPPS
DEPARTAMENTO DOS REGIMES DE PREVIDÊNCIA NO SERVIÇO PÚBLICO - DRPSP

DEMONSTRATIVO DE APLICAÇÕES E INVESTIMENTOS DOS RECURSOS - DAIR

FUNDOS DE INVESTIMENTO ANALISADOS	
Instituição:	30.822.936/0001-69 - BB GESTÃO DE RECURSOS DISTRIBUIDORA DE TÍTULOS E VALORES MOBILIÁRIOS S.A. Número do Termo de Análise de Credenciamento/Cadastramento:
Segmento:	Renda Fixa Tipo de Ativo: FI 100% títulos TN - Art. 7º, I, b
CNPJ do Fundo de Investimento Analisado:	13327340000173 Nome do Fundo de Investimento Analisado: BB PREVIDENCIÁRIO RENDA FIXA IMA-B5+ TÍTULOS PÚBLICOS FUNDO DE INVESTIMENTO
Data da Análise:	12/06/2019
Conclusão da Análise do Fundo:	O fundo possui patrimônio suficiente para suportar aplicação visando a diversificação da carteira de investimentos e respeitando os limites da Resolução CMN 3.922/2010 e 4.392/2014 e outras disposições normatizadoras e reguladoras, bem como, atende os requisitos para o credenciamento no Igarassu Previdência. Além disso, apresenta benchmark compatível com metas de rentabilidades institucionais e parâmetros técnicos de risco e performance semelhantes com outras classes de fundos do mercado e fundos credenciados.
Instituição:	30.822.936/0001-69 - BB GESTÃO DE RECURSOS DISTRIBUIDORA DE TÍTULOS E VALORES MOBILIÁRIOS S.A. Número do Termo de Análise de Credenciamento/Cadastramento:
Segmento:	Renda Fixa Tipo de Ativo: FI 100% títulos TN - Art. 7º, I, b
CNPJ do Fundo de Investimento Analisado:	07442078000105 Nome do Fundo de Investimento Analisado: BB PREVIDENCIÁRIO RENDA FIXA IMA-B TÍTULOS PÚBLICOS FUNDO DE INVESTIMENTO
Data da Análise:	12/06/2019
Conclusão da Análise do Fundo:	O fundo possui patrimônio suficiente para suportar aplicação visando a diversificação da carteira de investimentos e respeitando os limites da Resolução CMN 3.922/2010 e 4.392/2014 e outras disposições normatizadoras e reguladoras, bem como, atende os requisitos para o credenciamento no Igarassu Previdência. Além disso, apresenta benchmark compatível com metas de rentabilidades institucionais e parâmetros técnicos de risco e performance semelhantes com outras classes de fundos do mercado e fundos credenciados.
Instituição:	90.400.888/0001-42 - BANCO SANTANDER (BRASIL) S.A. Número do Termo de Análise de Credenciamento/Cadastramento:
Segmento:	Renda Fixa Tipo de Ativo: FI 100% títulos TN - Art. 7º, I, b
CNPJ do Fundo de Investimento Analisado:	14504578000190 Nome do Fundo de Investimento Analisado: SANTANDER FUNDO DE INVESTIMENTO EM COTAS DE FUNDOS DE INVESTIMENTO IMA-B INSTITUCIONAL TP RF LP
Data da Análise:	11/06/2019
Conclusão da Análise do Fundo:	O fundo possui patrimônio suficiente para suportar aplicação visando a diversificação da carteira de investimentos e respeitando os limites da Resolução CMN 3.922/2010 e 4.392/2014 e outras disposições normatizadoras e reguladoras, bem como, atende os requisitos para o credenciamento no Igarassu Previdência. Além disso, apresenta benchmark compatível com metas de rentabilidades institucionais e parâmetros técnicos de risco e performance semelhantes com outras classes de fundos do mercado e fundos credenciados.
Instituição:	90.400.888/0001-42 - BANCO SANTANDER (BRASIL) S.A. Número do Termo de Análise de Credenciamento/Cadastramento:
Segmento:	Renda Fixa Tipo de Ativo: FI Renda Fixa - Geral - Art. 7º, IV, a
CNPJ do Fundo de Investimento Analisado:	06095438000187 Nome do Fundo de Investimento Analisado: SANTANDER FIC FI INSTITUCIONAL RF
Data da Análise:	10/06/2019
Conclusão da Análise do Fundo:	O fundo possui patrimônio suficiente para suportar aplicação visando a diversificação da carteira de investimentos e respeitando os limites da Resolução CMN 3.922/2010 e 4.392/2014 e outras disposições normatizadoras e reguladoras, bem como, atende os requisitos para o credenciamento no Igarassu Previdência. Além disso, apresenta benchmark compatível com metas de rentabilidades institucionais e parâmetros técnicos de risco e performance semelhantes com outras classes de fundos do mercado e fundos credenciados.





MINISTÉRIO DA PREVIDÊNCIA SOCIAL - MPS
SECRETARIA DE POLÍTICAS DE PREVIDÊNCIA SOCIAL - SPPS
DEPARTAMENTO DOS REGIMES DE PREVIDÊNCIA NO SERVIÇO PÚBLICO - DRPSP

DEMONSTRATIVO DE APLICAÇÕES E INVESTIMENTOS DOS RECURSOS - DAIR

FUNDOS DE INVESTIMENTO ANALISADOS		
Instituição:	00.360.305/0001-04 - CAIXA ECONÔMICA FEDERAL	Número do Termo de Análise de Credenciamento/Cadastramento:
Segmento:	Renda Variável e Investimentos Estruturados	Tipo de Ativo: FI de Ações - Índices c/ no mínimo 50 ações - Art. 8º, I, a
CNPJ do Fundo de Investimento Analisado:	13058816000118	Nome do Fundo de Investimento Analisado:FIA CAIXA IBOVESPA
Data da Análise:	11/06/2019	
Conclusão da Análise do Fundo:	O fundo possui patrimônio suficiente para suportar aplicação visando a diversificação da carteira de investimentos e respeitando os limites da Resolução CMN 3.922/2010 e 4.392/2014 e outras disposições normatizadoras e reguladoras, bem como, atende os requisitos para o credenciamento no Igarassu Previdência. Além disso, apresenta benchmark compatível com metas de rentabilidades institucionais e parâmetros técnicos de risco e performance semelhantes com outras classes de fundos do mercado e fundos credenciados.	
Instituição:	00.360.305/0001-04 - CAIXA ECONÔMICA FEDERAL	Número do Termo de Análise de Credenciamento/Cadastramento:
Segmento:	Renda Variável e Investimentos Estruturados	Tipo de Ativo: ETF - Índice de Ações (c/ no mínimo 50) - Art. 8º, I, b
CNPJ do Fundo de Investimento Analisado:	03737217000177	Nome do Fundo de Investimento Analisado:FUNDO DE INVESTIMENTO EM AÇÕES CAIXA BRASIL IBX-50
Data da Análise:	11/06/2019	
Conclusão da Análise do Fundo:	O fundo possui patrimônio suficiente para suportar aplicação visando a diversificação da carteira de investimentos e respeitando os limites da Resolução CMN 3.922/2010 e 4.392/2014 e outras disposições normatizadoras e reguladoras, bem como, atende os requisitos para o credenciamento no Igarassu Previdência. Além disso, apresenta benchmark compatível com metas de rentabilidades institucionais e parâmetros técnicos de risco e performance semelhantes com outras classes de fundos do mercado e fundos credenciados.	
Instituição:	00.360.305/0001-04 - CAIXA ECONÔMICA FEDERAL	Número do Termo de Análise de Credenciamento/Cadastramento:
Segmento:	Renda Variável e Investimentos Estruturados	Tipo de Ativo: FI de Ações - Geral - Art. 8º, II, a
CNPJ do Fundo de Investimento Analisado:	17502937000168	Nome do Fundo de Investimento Analisado:FIA CAIXA INSTITUCIONAL BDR NIVEL I
Data da Análise:	10/06/2019	
Conclusão da Análise do Fundo:	O fundo possui patrimônio suficiente para suportar aplicação visando a diversificação da carteira de investimentos e respeitando os limites da Resolução CMN 3.922/2010 e 4.392/2014 e outras disposições normatizadoras e reguladoras, bem como, atende os requisitos para o credenciamento no Igarassu Previdência.	
Instituição:	00.360.305/0001-04 - CAIXA ECONÔMICA FEDERAL	Número do Termo de Análise de Credenciamento/Cadastramento:
Segmento:	Renda Variável e Investimentos Estruturados	Tipo de Ativo: FI de Ações - Geral - Art. 8º, II, a
CNPJ do Fundo de Investimento Analisado:	10551375000101	Nome do Fundo de Investimento Analisado:CAIXA FI AÇÕES CONSTRUÇÃO CIVIL
Data da Análise:	11/06/2019	
Conclusão da Análise do Fundo:	O fundo possui patrimônio suficiente para suportar aplicação visando a diversificação da carteira de investimentos e respeitando os limites da Resolução CMN 3.922/2010 e 4.392/2014 e outras disposições normatizadoras e reguladoras, bem como, atende os requisitos para o credenciamento no Igarassu Previdência. Além disso, apresenta benchmark compatível com metas de rentabilidades institucionais e parâmetros técnicos de risco e performance semelhantes com outras classes de fundos do mercado e fundos credenciados.	





MINISTÉRIO DA PREVIDÊNCIA SOCIAL - MPS
SECRETARIA DE POLÍTICAS DE PREVIDÊNCIA SOCIAL - SPPS
DEPARTAMENTO DOS REGIMES DE PREVIDÊNCIA NO SERVIÇO PÚBLICO - DRPSP

DEMONSTRATIVO DE APLICAÇÕES E INVESTIMENTOS DOS RECURSOS - DAIR

FUNDOS DE INVESTIMENTO ANALISADOS	
Instituição:	30.822.936/0001-69 - BB GESTÃO DE RECURSOS DISTRIBUIDORA DE TÍTULOS E VALORES MOBILIÁRIOS S.A. Número do Termo de Análise de Credenciamento/Cadastramento:
Segmento:	Renda Fixa Tipo de Ativo: FI 100% títulos TN - Art. 7º, I, b
CNPJ do Fundo de Investimento Analisado:	11328882000135 Nome do Fundo de Investimento Analisado: BB PREVIDENCIÁRIO RENDA FIXA IRF-M1 TÍTULOS PÚBLICOS FUNDO DE INVESTIMENTO EM COTAS DE FI
Data da Análise:	12/06/2019
Conclusão da Análise do Fundo:	O fundo possui patrimônio suficiente para suportar aplicação visando a diversificação da carteira de investimentos e respeitando os limites da Resolução CMN 3.922/2010 e 4.392/2014 e outras disposições normatizadoras e reguladoras, bem como, atende os requisitos para o credenciamento no Igarassu Previdência. Além disso, apresenta benchmark compatível com metas de rentabilidades institucionais e parâmetros técnicos de risco e performance semelhantes com outras classes de fundos do mercado e fundos credenciados.
Instituição:	00.360.305/0001-04 - CAIXA ECONÔMICA FEDERAL Número do Termo de Análise de Credenciamento/Cadastramento:
Segmento:	Renda Fixa Tipo de Ativo: FI 100% títulos TN - Art. 7º, I, b
CNPJ do Fundo de Investimento Analisado:	14386926000171 Nome do Fundo de Investimento Analisado: FUNDO DE INVESTIMENTO CAIXA BRASIL IDKA IPCA 2A TITULOS PUBLICOS RENDA FIXA LONGO PRAZO
Data da Análise:	12/06/2019
Conclusão da Análise do Fundo:	O fundo possui patrimônio suficiente para suportar aplicação visando a diversificação da carteira de investimentos e respeitando os limites da Resolução CMN 3.922/2010 e 4.392/2014 e outras disposições normatizadoras e reguladoras, bem como, atende os requisitos para o credenciamento no Igarassu Previdência. Além disso, apresenta benchmark compatível com metas de rentabilidades institucionais e parâmetros técnicos de risco e performance semelhantes com outras classes de fundos do mercado e fundos credenciados.
Instituição:	30.822.936/0001-69 - BB GESTÃO DE RECURSOS DISTRIBUIDORA DE TÍTULOS E VALORES MOBILIÁRIOS S.A. Número do Termo de Análise de Credenciamento/Cadastramento:
Segmento:	Renda Fixa Tipo de Ativo: FI Renda Fixa - Geral - Art. 7º, IV, a
CNPJ do Fundo de Investimento Analisado:	13077415000105 Nome do Fundo de Investimento Analisado: BB PREVIDENCIÁRIO RENDA FIXA FLUXO FUNDO DE INVESTIMENTO EM COTAS DE FUNDOS DE INVESTIMENTO
Data da Análise:	12/06/2019
Conclusão da Análise do Fundo:	O fundo possui patrimônio suficiente para suportar aplicação visando a diversificação da carteira de investimentos e respeitando os limites da Resolução CMN 3.922/2010 e 4.392/2014 e outras disposições normatizadoras e reguladoras, bem como, atende os requisitos para o credenciamento no Igarassu Previdência. Além disso, apresenta benchmark compatível com metas de rentabilidades institucionais e parâmetros técnicos de risco e performance semelhantes com outras classes de fundos do mercado e fundos credenciados.
Instituição:	30.822.936/0001-69 - BB GESTÃO DE RECURSOS DISTRIBUIDORA DE TÍTULOS E VALORES MOBILIÁRIOS S.A. Número do Termo de Análise de Credenciamento/Cadastramento:
Segmento:	Renda Fixa Tipo de Ativo: FI Renda Fixa - Geral - Art. 7º, IV, a
CNPJ do Fundo de Investimento Analisado:	19303795000135 Nome do Fundo de Investimento Analisado: BB PREVIDENCIÁRIO RENDA FIXA TÍTULOS PÚBLICOS IPCA III FUNDO DE INVESTIMENTO
Data da Análise:	12/06/2019
Conclusão da Análise do Fundo:	O fundo possui patrimônio suficiente para suportar aplicação visando a diversificação da carteira de investimentos e respeitando os limites da Resolução CMN 3.922/2010 e 4.392/2014 e outras disposições normatizadoras e reguladoras, bem como, atende os requisitos para o credenciamento no Igarassu Previdência. Além disso, apresenta benchmark compatível com metas de rentabilidades institucionais e parâmetros técnicos de risco e performance semelhantes com outras classes de fundos do mercado e fundos credenciados.





MINISTÉRIO DA PREVIDÊNCIA SOCIAL - MPS
SECRETARIA DE POLÍTICAS DE PREVIDÊNCIA SOCIAL - SPPS
DEPARTAMENTO DOS REGIMES DE PREVIDÊNCIA NO SERVIÇO PÚBLICO - DRPSP

DEMONSTRATIVO DE APLICAÇÕES E INVESTIMENTOS DOS RECURSOS - DAIR

FUNDOS DE INVESTIMENTO ANALISADOS		
Instituição:	00.360.305/0001-04 - CAIXA ECONÔMICA FEDERAL	Número do Termo de Análise de Credenciamento/Cadastramento:
Segmento:	Renda Fixa	Tipo de Ativo: FI Renda Fixa - Geral - Art. 7º, IV, a
CNPJ do Fundo de Investimento Analisado:	03737206000197	Nome do Fundo de Investimento Analisado: FUNDO DE INVESTIMENTO CAIXA BRASIL RENDA FIXA REFERENCIADO DI LONGO PRAZO
Data da Análise:	11/06/2019	
Conclusão da Análise do Fundo:	O fundo possui patrimônio suficiente para suportar aplicação visando a diversificação da carteira de investimentos e respeitando os limites da Resolução CMN 3.922/2010 e 4.392/2014 e outras disposições normatizadoras e reguladoras, bem como, atende os requisitos para o credenciamento no Igarassu Previdência. Além disso, apresenta benchmark compatível com metas de rentabilidades institucionais e parâmetros técnicos de risco e performance semelhantes com outras classes de fundos do mercado e fundos credenciados.	
Instituição:	30.822.936/0001-69 - BB GESTÃO DE RECURSOS DISTRIBUIDORA DE TÍTULOS E VALORES MOBILIÁRIOS S.A.	Número do Termo de Análise de Credenciamento/Cadastramento:
Segmento:	Renda Fixa	Tipo de Ativo: FI 100% títulos TN - Art. 7º, I, b
CNPJ do Fundo de Investimento Analisado:	13322205000135	Nome do Fundo de Investimento Analisado: BB PREVIDENCIÁRIO RENDA FIXA IDKA2 TÍTULOS PÚBLICOS FUNDO DE INVESTIMENTO
Data da Análise:	12/06/2019	
Conclusão da Análise do Fundo:	O fundo possui patrimônio suficiente para suportar aplicação visando a diversificação da carteira de investimentos e respeitando os limites da Resolução CMN 3.922/2010 e 4.392/2014 e outras disposições normatizadoras e reguladoras, bem como, atende os requisitos para o credenciamento no Igarassu Previdência. Além disso, apresenta benchmark compatível com metas de rentabilidades institucionais e parâmetros técnicos de risco e performance semelhantes com outras classes de fundos do mercado e fundos credenciados.	
Instituição:	00.360.305/0001-04 - CAIXA ECONÔMICA FEDERAL	Número do Termo de Análise de Credenciamento/Cadastramento:
Segmento:	Renda Fixa	Tipo de Ativo: FI 100% títulos TN - Art. 7º, I, b
CNPJ do Fundo de Investimento Analisado:	11060913000110	Nome do Fundo de Investimento Analisado: FUNDO DE INVESTIMENTO CAIXA BRASIL IMA-B 5 TÍTULOS PÚBLICOS RENDA FIXA LONGO PRAZO
Data da Análise:	10/06/2019	
Conclusão da Análise do Fundo:	O fundo possui patrimônio suficiente para suportar aplicação visando a diversificação da carteira de investimentos e respeitando os limites da Resolução CMN 3.922/2010 e 4.392/2014 e outras disposições normatizadoras e reguladoras, bem como, atende os requisitos para o credenciamento no Igarassu Previdência. Além disso, apresenta benchmark compatível com metas de rentabilidades institucionais e parâmetros técnicos de risco e performance semelhantes com outras classes de fundos do mercado e fundos credenciados.	
Instituição:	00.360.305/0001-04 - CAIXA ECONÔMICA FEDERAL	Número do Termo de Análise de Credenciamento/Cadastramento:
Segmento:	Renda Fixa	Tipo de Ativo: FI 100% títulos TN - Art. 7º, I, b
CNPJ do Fundo de Investimento Analisado:	10740658000193	Nome do Fundo de Investimento Analisado: FUNDO DE INVESTIMENTO CAIXA BRASIL IMA-B TÍTULOS PÚBLICOS RENDA FIXA LONGO PRAZO
Data da Análise:	10/06/2019	
Conclusão da Análise do Fundo:	O fundo possui patrimônio suficiente para suportar aplicação visando a diversificação da carteira de investimentos e respeitando os limites da Resolução CMN 3.922/2010 e 4.392/2014 e outras disposições normatizadoras e reguladoras, bem como, atende os requisitos para o credenciamento no Igarassu Previdência. Além disso, apresenta benchmark compatível com metas de rentabilidades institucionais e parâmetros técnicos de risco e performance semelhantes com outras classes de fundos do mercado e fundos credenciados.	





MINISTÉRIO DA PREVIDÊNCIA SOCIAL - MPS
SECRETARIA DE POLÍTICAS DE PREVIDÊNCIA SOCIAL - SPPS
DEPARTAMENTO DOS REGIMES DE PREVIDÊNCIA NO SERVIÇO PÚBLICO - DRPSP

DEMONSTRATIVO DE APLICAÇÕES E INVESTIMENTOS DOS RECURSOS - DAIR

FUNDOS DE INVESTIMENTO ANALISADOS		
Instituição:	00.360.305/0001-04 - CAIXA ECONÔMICA FEDERAL	Número do Termo de Análise de Credenciamento/Cadastramento:
Segmento:	Renda Fixa	Tipo de Ativo: FI 100% títulos TN - Art. 7º, I, b
CNPJ do Fundo de Investimento Analisado:	10740670000106	Nome do Fundo de Investimento Analisado: FUNDO DE INVESTIMENTO CAIXA BRASIL IRF-M 1 TÍTULOS PÚBLICOS RENDA FIXA
Data da Análise:	10/06/2019	
Conclusão da Análise do Fundo:	O fundo possui patrimônio suficiente para suportar aplicação visando a diversificação da carteira de investimentos e respeitando os limites da Resolução CMN 3.922/2010 e 4.392/2014 e outras disposições normatizadoras e reguladoras, bem como, atende os requisitos para o credenciamento no Igarassu Previdência. Além disso, apresenta benchmark compatível com metas de rentabilidades institucionais e parâmetros técnicos de risco e performance semelhantes com outras classes de fundos do mercado e fundos credenciados.	
Instituição:	00.360.305/0001-04 - CAIXA ECONÔMICA FEDERAL	Número do Termo de Análise de Credenciamento/Cadastramento:
Segmento:	Renda Fixa	Tipo de Ativo: FI 100% títulos TN - Art. 7º, I, b
CNPJ do Fundo de Investimento Analisado:	10577503000188	Nome do Fundo de Investimento Analisado: FUNDO DE INVESTIMENTO CAIXA BRASIL IMA-B 5+ TÍTULOS PÚBLICOS RENDA FIXA LONGO PRAZO
Data da Análise:	10/06/2019	
Conclusão da Análise do Fundo:	O fundo possui patrimônio suficiente para suportar aplicação visando a diversificação da carteira de investimentos e respeitando os limites da Resolução CMN 3.922/2010 e 4.392/2014 e outras disposições normatizadoras e reguladoras, bem como, atende os requisitos para o credenciamento no Igarassu Previdência. Além disso, apresenta benchmark compatível com metas de rentabilidades institucionais e parâmetros técnicos de risco e performance semelhantes com outras classes de fundos do mercado e fundos credenciados.	
Instituição:	30.822.936/0001-69 - BB GESTÃO DE RECURSOS DISTRIBUIDORA DE TÍTULOS E VALORES MOBILIÁRIOS S.A.	Número do Termo de Análise de Credenciamento/Cadastramento:
Segmento:	Renda Fixa	Tipo de Ativo: FI Renda Fixa - Geral - Art. 7º, IV, a
CNPJ do Fundo de Investimento Analisado:	13077418000149	Nome do Fundo de Investimento Analisado: BB PREVIDENCIÁRIO RENDA FIXA PERFIL FUNDO DE INVESTIMENTO EM COTAS DE FUNDOS DE INVESTIMENTO
Data da Análise:	12/06/2019	
Conclusão da Análise do Fundo:	O fundo possui patrimônio suficiente para suportar aplicação visando a diversificação da carteira de investimentos e respeitando os limites da Resolução CMN 3.922/2010 e 4.392/2014 e outras disposições normatizadoras e reguladoras, bem como, atende os requisitos para o credenciamento no Igarassu Previdência. Além disso, apresenta benchmark compatível com metas de rentabilidades institucionais e parâmetros técnicos de risco e performance semelhantes com outras classes de fundos do mercado e fundos credenciados.	
Instituição:	30.822.936/0001-69 - BB GESTÃO DE RECURSOS DISTRIBUIDORA DE TÍTULOS E VALORES MOBILIÁRIOS S.A.	Número do Termo de Análise de Credenciamento/Cadastramento:
Segmento:	Renda Fixa	Tipo de Ativo: FI 100% títulos TN - Art. 7º, I, b
CNPJ do Fundo de Investimento Analisado:	19768733000107	Nome do Fundo de Investimento Analisado: FUNDO DE INVESTIMENTO CAIXA BRASIL 2018 II TÍTULOS PÚBLICOS RENDA FIXA
Data da Análise:	11/06/2019	
Conclusão da Análise do Fundo:	O fundo possui patrimônio suficiente para suportar aplicação visando a diversificação da carteira de investimentos e respeitando os limites da Resolução CMN 3.922/2010 e 4.392/2014 e outras disposições normatizadoras e reguladoras, bem como, atende os requisitos para o credenciamento no Igarassu Previdência. Além disso, apresenta benchmark compatível com metas de rentabilidades institucionais e parâmetros técnicos de risco e performance semelhantes com outras classes de fundos do mercado e fundos credenciados.	





MINISTÉRIO DA PREVIDÊNCIA SOCIAL - MPS
SECRETARIA DE POLÍTICAS DE PREVIDÊNCIA SOCIAL - SPPS
DEPARTAMENTO DOS REGIMES DE PREVIDÊNCIA NO SERVIÇO PÚBLICO - DRPSP

DEMONSTRATIVO DE APLICAÇÕES E INVESTIMENTOS DOS RECURSOS - DAIR

FUNDOS DE INVESTIMENTO ANALISADOS		
Instituição:	00.360.305/0001-04 - CAIXA ECONÔMICA FEDERAL	Número do Termo de Análise de Credenciamento/Cadastramento:
Segmento:	Renda Fixa	Tipo de Ativo: FI Renda Fixa - Geral - Art. 7º, IV, a
CNPJ do Fundo de Investimento Analisado:	14508643000155	Nome do Fundo de Investimento Analisado:FUNDO DE INVESTIMENTO CAIXA BRASIL DISPONIBILIDADES RENDA FIXA
Data da Análise:	11/06/2019	
Conclusão da Análise do Fundo:	O fundo possui patrimônio suficiente para suportar aplicação visando a diversificação da carteira de investimentos e respeitando os limites da Resolução CMN 3.922/2010 e 4.392/2014 e outras disposições normatizadoras e reguladoras, bem como, atende os requisitos para o credenciamento no Igarassu Previdência. Além disso, apresenta benchmark compatível com metas de rentabilidades institucionais e parâmetros técnicos de risco e performance semelhantes com outras classes de fundos do mercado e fundos credenciados.	
Instituição:	90.400.888/0001-42 - BANCO SANTANDER (BRASIL) S.A.	Número do Termo de Análise de Credenciamento/Cadastramento:
Segmento:	Renda Fixa	Tipo de Ativo: FI 100% títulos TN - Art. 7º, I, b
CNPJ do Fundo de Investimento Analisado:	11180607000117	Nome do Fundo de Investimento Analisado:SANTANDER FIC IMA B TIT PUB RF LP
Data da Análise:	11/06/2019	
Conclusão da Análise do Fundo:	O fundo possui patrimônio suficiente para suportar aplicação visando a diversificação da carteira de investimentos e respeitando os limites da Resolução CMN 3.922/2010 e 4.392/2014 e outras disposições normatizadoras e reguladoras, bem como, atende os requisitos para o credenciamento no Igarassu Previdência. Além disso, apresenta benchmark compatível com metas de rentabilidades institucionais e parâmetros técnicos de risco e performance semelhantes com outras classes de fundos do mercado e fundos credenciados.	
Instituição:	90.400.888/0001-42 - BANCO SANTANDER (BRASIL) S.A.	Número do Termo de Análise de Credenciamento/Cadastramento:
Segmento:	Renda Variável e Investimentos Estruturados	Tipo de Ativo: FI Multimercado - Aberto - Art. 8º, III
CNPJ do Fundo de Investimento Analisado:	03765626000187	Nome do Fundo de Investimento Analisado:SANTANDER PERFORMANCE FIC MM
Data da Análise:	10/06/2019	
Conclusão da Análise do Fundo:	O fundo possui patrimônio suficiente para suportar aplicação visando a diversificação da carteira de investimentos e respeitando os limites da Resolução CMN 3.922/2010 e 4.392/2014 e outras disposições normatizadoras e reguladoras, bem como, atende os requisitos para o credenciamento no Igarassu Previdência. Além disso, apresenta benchmark compatível com metas de rentabilidades institucionais e parâmetros técnicos de risco e performance semelhantes com outras classes de fundos do mercado e fundos credenciados.	
Instituição:	90.400.888/0001-42 - BANCO SANTANDER (BRASIL) S.A.	Número do Termo de Análise de Credenciamento/Cadastramento:
Segmento:	Renda Fixa	Tipo de Ativo: FI 100% títulos TN - Art. 7º, I, b
CNPJ do Fundo de Investimento Analisado:	10979017000196	Nome do Fundo de Investimento Analisado:SANTANDER FIC IRFM1 TP RF
Data da Análise:	11/06/2019	
Conclusão da Análise do Fundo:	O fundo possui patrimônio suficiente para suportar aplicação visando a diversificação da carteira de investimentos e respeitando os limites da Resolução CMN 3.922/2010 e 4.392/2014 e outras disposições normatizadoras e reguladoras, bem como, atende os requisitos para o credenciamento no Igarassu Previdência. Além disso, apresenta benchmark compatível com metas de rentabilidades institucionais e parâmetros técnicos de risco e performance semelhantes com outras classes de fundos do mercado e fundos credenciados.	





MINISTÉRIO DA PREVIDÊNCIA SOCIAL - MPS
SECRETARIA DE POLÍTICAS DE PREVIDÊNCIA SOCIAL - SPPS
DEPARTAMENTO DOS REGIMES DE PREVIDÊNCIA NO SERVIÇO PÚBLICO - DRPSP

DEMONSTRATIVO DE APLICAÇÕES E INVESTIMENTOS DOS RECURSOS - DAIR

FUNDOS DE INVESTIMENTO ANALISADOS		
Instituição:	90.400.888/0001-42 - BANCO SANTANDER (BRASIL) S.A.	Número do Termo de Análise de Credenciamento/Cadastramento:
Segmento:	Renda Fixa	Tipo de Ativo: FI 100% títulos TN - Art. 7º, I, b
CNPJ do Fundo de Investimento Analisado:	10979025000132	Nome do Fundo de Investimento Analisado: SANTANDER FI IRF M1 TP RF
Data da Análise:	10/06/2019	
Conclusão da Análise do Fundo:	O fundo possui patrimônio suficiente para suportar aplicação visando a diversificação da carteira de investimentos e respeitando os limites da Resolução CMN 3.922/2010 e 4.392/2014 e outras disposições normatizadoras e reguladoras, bem como, atende os requisitos para o credenciamento no Igarassu Previdência. Além disso, apresenta benchmark compatível com metas de rentabilidades institucionais e parâmetros técnicos de risco e performance semelhantes com outras classes de fundos do mercado e fundos credenciados.	
Instituição:	00.360.305/0001-04 - CAIXA ECONÔMICA FEDERAL	Número do Termo de Análise de Credenciamento/Cadastramento:
Segmento:	Renda Fixa	Tipo de Ativo: FI Renda Fixa - Geral - Art. 7º, IV, a
CNPJ do Fundo de Investimento Analisado:	05164356000184	Nome do Fundo de Investimento Analisado: CAIXA BRASIL TITULOS PUBLICOS RF
Data da Análise:	11/06/2019	
Conclusão da Análise do Fundo:	O fundo possui patrimônio suficiente para suportar aplicação visando a diversificação da carteira de investimentos e respeitando os limites da Resolução CMN 3.922/2010 e 4.392/2014 e outras disposições normatizadoras e reguladoras, bem como, atende os requisitos para o credenciamento no Igarassu Previdência. Além disso, apresenta benchmark compatível com metas de rentabilidades institucionais e parâmetros técnicos de risco e performance semelhantes com outras classes de fundos do mercado e fundos credenciados.	
Instituição:	90.400.888/0001-42 - BANCO SANTANDER (BRASIL) S.A.	Número do Termo de Análise de Credenciamento/Cadastramento:
Segmento:	Renda Fixa	Tipo de Ativo: FI 100% títulos TN - Art. 7º, I, b
CNPJ do Fundo de Investimento Analisado:	13455117000101	Nome do Fundo de Investimento Analisado: SANTANDER FIC IMA B 5 TIT PUB RF
Data da Análise:	11/06/2019	
Conclusão da Análise do Fundo:	O fundo possui patrimônio suficiente para suportar aplicação visando a diversificação da carteira de investimentos e respeitando os limites da Resolução CMN 3.922/2010 e 4.392/2014 e outras disposições normatizadoras e reguladoras, bem como, atende os requisitos para o credenciamento no Igarassu Previdência. Além disso, apresenta benchmark compatível com metas de rentabilidades institucionais e parâmetros técnicos de risco e performance semelhantes com outras classes de fundos do mercado e fundos credenciados.	
Instituição:	30.822.936/0001-69 - BB GESTÃO DE RECURSOS DISTRIBUIDORA DE TÍTULOS E VALORES MOBILIÁRIOS S.A.	Número do Termo de Análise de Credenciamento/Cadastramento:
Segmento:	Renda Fixa	Tipo de Ativo: FI 100% títulos TN - Art. 7º, I, b
CNPJ do Fundo de Investimento Analisado:	07861554000122	Nome do Fundo de Investimento Analisado: BB PREVIDENCIÁRIO RENDA FIXA IMA-B FUNDO DE INVESTIMENTO
Data da Análise:	10/06/2019	
Conclusão da Análise do Fundo:	O fundo possui patrimônio suficiente para suportar aplicação visando a diversificação da carteira de investimentos e respeitando os limites da Resolução CMN 3.922/2010 e 4.392/2014 e outras disposições normatizadoras e reguladoras, bem como, atende os requisitos para o credenciamento no Igarassu Previdência. Além disso, apresenta benchmark compatível com metas de rentabilidades institucionais e parâmetros técnicos de risco e performance semelhantes com outras classes de fundos do mercado e fundos credenciados.	





MINISTÉRIO DA PREVIDÊNCIA SOCIAL - MPS
SECRETARIA DE POLÍTICAS DE PREVIDÊNCIA SOCIAL - SPPS
DEPARTAMENTO DOS REGIMES DE PREVIDÊNCIA NO SERVIÇO PÚBLICO - DRPSP

DEMONSTRATIVO DE APLICAÇÕES E INVESTIMENTOS DOS RECURSOS - DAIR

FUNDOS DE INVESTIMENTO ANALISADOS		
Instituição:	00.360.305/0001-04 - CAIXA ECONÔMICA FEDERAL	Número do Termo de Análise de Credenciamento/Cadastramento:
Segmento:	Renda Fixa	Tipo de Ativo: FI 100% títulos TN - Art. 7º, I, b
CNPJ do Fundo de Investimento Analisado:	14508605000100	Nome do Fundo de Investimento Analisado: CAIXA FI BRASIL IRF M RF LP
Data da Análise:	10/06/2019	
Conclusão da Análise do Fundo:	O fundo possui patrimônio suficiente para suportar aplicação visando a diversificação da carteira de investimentos e respeitando os limites da Resolução CMN 3.922/2010 e 4.392/2014 e outras disposições normatizadoras e reguladoras, bem como, atende os requisitos para o credenciamento no Igarassu Previdência. Além disso, apresenta benchmark compatível com metas de rentabilidades institucionais e parâmetros técnicos de risco e performance semelhantes com outras classes de fundos do mercado e fundos credenciados.	
Instituição:	10.231.177/0001-52 - Santander Brasil Gestao De Recursos Ltda	Número do Termo de Análise de Credenciamento/Cadastramento:
Segmento:	Renda Variável e Investimentos Estruturados	Tipo de Ativo: FI de Ações - Índices c/ no mínimo 50 ações - Art. 8º, I, a
CNPJ do Fundo de Investimento Analisado:	01699688000102	Nome do Fundo de Investimento Analisado: SANTANDER IBOVESPA ATIVO INSTITUCIONAL AÇÕES
Data da Análise:	11/06/2019	
Conclusão da Análise do Fundo:	O fundo possui patrimônio suficiente para suportar aplicação visando a diversificação da carteira de investimentos e respeitando os limites da Resolução CMN 3.922/2010 e 4.392/2014 e outras disposições normatizadoras e reguladoras, bem como, atende os requisitos para o credenciamento no Igarassu Previdência. Além disso, apresenta benchmark compatível com metas de rentabilidades institucionais e parâmetros técnicos de risco e performance semelhantes com outras classes de fundos do mercado e fundos credenciados.	
Instituição:	30.822.936/0001-69 - BB GESTÃO DE RECURSOS DISTRIBUIDORA DE TÍTULOS E VALORES MOBILIÁRIOS S.A.	Número do Termo de Análise de Credenciamento/Cadastramento:
Segmento:	Renda Fixa	Tipo de Ativo: FI 100% títulos TN - Art. 7º, I, b
CNPJ do Fundo de Investimento Analisado:	03543447000103	Nome do Fundo de Investimento Analisado: BB PREVIDENCIÁRIO RENDA FIXA IMA-B 5 LP FUNDO DE INVESTIMENTOS EM COTAS DE FI
Data da Análise:	12/06/2019	
Conclusão da Análise do Fundo:	O fundo possui patrimônio suficiente para suportar aplicação visando a diversificação da carteira de investimentos e respeitando os limites da Resolução CMN 3.922/2010 e 4.392/2014 e outras disposições normatizadoras e reguladoras, bem como, atende os requisitos para o credenciamento no Igarassu Previdência.	
Instituição:	30.822.936/0001-69 - BB GESTÃO DE RECURSOS DISTRIBUIDORA DE TÍTULOS E VALORES MOBILIÁRIOS S.A.	Número do Termo de Análise de Credenciamento/Cadastramento:
Segmento:	Renda Fixa	Tipo de Ativo: FI 100% títulos TN - Art. 7º, I, b
CNPJ do Fundo de Investimento Analisado:	25078994000190	Nome do Fundo de Investimento Analisado: BB PREVIDENCIÁRIO RENDA FIXA ALOCAÇÃO ATIVA FUNDO DE INVESTIMENTO EM COTAS DE FUNDOS DE INVESTIMENTO
Data da Análise:	12/06/2019	
Conclusão da Análise do Fundo:	O fundo possui patrimônio suficiente para suportar aplicação visando a diversificação da carteira de investimentos e respeitando os limites da Resolução CMN 3.922/2010 e 4.392/2014 e outras disposições normatizadoras e reguladoras, bem como, atende os requisitos para o credenciamento no Igarassu Previdência. Além disso, apresenta benchmark compatível com metas de rentabilidades institucionais e parâmetros técnicos de risco e performance semelhantes com outras classes de fundos do mercado e fundos credenciados.	





MINISTÉRIO DA PREVIDÊNCIA SOCIAL - MPS
SECRETARIA DE POLÍTICAS DE PREVIDÊNCIA SOCIAL - SPPS
DEPARTAMENTO DOS REGIMES DE PREVIDÊNCIA NO SERVIÇO PÚBLICO - DRPSP

DEMONSTRATIVO DE APLICAÇÕES E INVESTIMENTOS DOS RECURSOS - DAIR

FUNDOS DE INVESTIMENTO ANALISADOS		
Instituição:	30.822.936/0001-69 - BB GESTÃO DE RECURSOS DISTRIBUIDORA DE TÍTULOS E VALORES MOBILIÁRIOS S.A.	Número do Termo de Análise de Credenciamento/Cadastramento:
Segmento:	Renda Fixa	Tipo de Ativo: FI 100% títulos TN - Art. 7º, I, b
CNPJ do Fundo de Investimento Analisado:	07111384000169	Nome do Fundo de Investimento Analisado: BB PREVIDENCIÁRIO RENDA FIXA IRF-M TÍTULOS PÚBLICOS FUNDO DE INVESTIMENTO
Data da Análise:	12/06/2019	
Conclusão da Análise do Fundo:	O fundo possui patrimônio suficiente para suportar aplicação visando a diversificação da carteira de investimentos e respeitando os limites da Resolução CMN 3.922/2010 e 4.392/2014 e outras disposições normatizadoras e reguladoras, bem como, atende os requisitos para o credenciamento no Igarassu Previdência. Além disso, apresenta benchmark compatível com metas de rentabilidades institucionais e parâmetros técnicos de risco e performance semelhantes com outras classes de fundos do mercado e fundos credenciados.	
Instituição:	00.360.305/0001-04 - CAIXA ECONÔMICA FEDERAL	Número do Termo de Análise de Credenciamento/Cadastramento:
Segmento:	Renda Fixa	Tipo de Ativo: FI Renda Fixa - Geral - Art. 7º, IV, a
CNPJ do Fundo de Investimento Analisado:	23215097000155	Nome do Fundo de Investimento Analisado: FUNDO DE INVESTIMENTO EM COTAS DE FUNDOS DE INVESTIMENTO CAIXA BRASIL GESTÃO ESTRATÉGICA RENDA FIXA
Data da Análise:	11/06/2019	
Conclusão da Análise do Fundo:	O fundo possui patrimônio suficiente para suportar aplicação visando a diversificação da carteira de investimentos e respeitando os limites da Resolução CMN 3.922/2010 e 4.392/2014 e outras disposições normatizadoras e reguladoras, bem como, atende os requisitos para o credenciamento no Igarassu Previdência. Além disso, apresenta benchmark compatível com metas de rentabilidades institucionais e parâmetros técnicos de risco e performance semelhantes com outras classes de fundos do mercado e fundos credenciados.	
Instituição:	00.360.305/0001-04 - CAIXA ECONÔMICA FEDERAL	Número do Termo de Análise de Credenciamento/Cadastramento:
Segmento:	Renda Variável e Investimentos Estruturados	Tipo de Ativo: FI de Ações - Geral - Art. 8º, II, a
CNPJ do Fundo de Investimento Analisado:	10551382000103	Nome do Fundo de Investimento Analisado: FUNDO DE INVESTIMENTO EM AÇÕES CAIXA INFRAESTRUTURA
Data da Análise:	15/06/2019	
Conclusão da Análise do Fundo:	O fundo possui patrimônio suficiente para suportar aplicação visando a diversificação da carteira de investimentos e respeitando os limites da Resolução CMN 3.922/2010 e 4.392/2014 e outras disposições normatizadoras e reguladoras, bem como, atende os requisitos para o credenciamento no Igarassu Previdência. Além disso, apresenta benchmark compatível com metas de rentabilidades institucionais e parâmetros técnicos de risco e performance semelhantes com outras classes de fundos do mercado e fundos credenciados.	
Instituição:	00.360.305/0001-04 - CAIXA ECONÔMICA FEDERAL	Número do Termo de Análise de Credenciamento/Cadastramento:
Segmento:	Renda Variável e Investimentos Estruturados	Tipo de Ativo: FI de Ações - Geral - Art. 8º, II, a
CNPJ do Fundo de Investimento Analisado:	05900798000141	Nome do Fundo de Investimento Analisado: FUNDO DE INVESTIMENTO EM AÇÕES CAIXA DIVIDENDOS
Data da Análise:	15/06/2019	
Conclusão da Análise do Fundo:	O fundo possui patrimônio suficiente para suportar aplicação visando a diversificação da carteira de investimentos e respeitando os limites da Resolução CMN 3.922/2010 e 4.392/2014 e outras disposições normatizadoras e reguladoras, bem como, atende os requisitos para o credenciamento no Igarassu Previdência. Além disso, apresenta benchmark compatível com metas de rentabilidades institucionais e parâmetros técnicos de risco e performance semelhantes com outras classes de fundos do mercado e fundos credenciados.	





MINISTÉRIO DA PREVIDÊNCIA SOCIAL - MPS

SECRETARIA DE POLÍTICAS DE PREVIDÊNCIA SOCIAL - SPPS

DEPARTAMENTO DOS REGIMES DE PREVIDÊNCIA NO SERVIÇO PÚBLICO - DRPSP

DEMONSTRATIVO DE APLICAÇÕES E INVESTIMENTOS DOS RECURSOS - DAIR

FUNDOS DE INVESTIMENTO ANALISADOS		
Instituição:	00.360.305/0001-04 - CAIXA ECONÔMICA FEDERAL	Número do Termo de Análise de Credenciamento/Cadastramento:
Segmento:	Renda Variável e Investimentos Estruturados	Tipo de Ativo: FI de Ações - Geral - Art. 8º, II, a
CNPJ do Fundo de Investimento Analisado:	15154220000147	Nome do Fundo de Investimento Analisado: FUNDO DE INVESTIMENTO EM AÇÕES CAIXA SMALL CAPS ATIVO
Data da Análise:	15/06/2019	
Conclusão da Análise do Fundo:	O fundo possui patrimônio suficiente para suportar aplicação visando a diversificação da carteira de investimentos e respeitando os limites da Resolução CMN 3.922/2010 e 4.392/2014 e outras disposições normatizadoras e reguladoras, bem como, atende os requisitos para o credenciamento no Igarassu Previdência. Além disso, apresenta benchmark compatível com metas de rentabilidades institucionais e parâmetros técnicos de risco e performance semelhantes com outras classes de fundos do mercado e fundos credenciados.	





MINISTÉRIO DA PREVIDÊNCIA SOCIAL - MPS
 SECRETARIA DE POLÍTICAS DE PREVIDÊNCIA SOCIAL - SPPS
 DEPARTAMENTO DOS REGIMES DE PREVIDÊNCIA NO SERVIÇO PÚBLICO - DRPSP

DEMONSTRATIVO DE APLICAÇÕES E INVESTIMENTOS DOS RECURSOS - DAIR

CARTEIRA DE INVESTIMENTOS								
SEGMENTO	TIPO DE ATIVO	LIMITE DA RESOLUÇÃO CMN %	FUNDO / PLANO CONSTITUÍDO	CARTEIRA ADMINISTRADA	IDENTIFICAÇÃO DO ATIVO	INDEXADOR / ÍNDICE DE REFERÊNCIA	QUANTIDADE	% DE RECURSOS DO RPPS
							VALOR ATUAL ATIVO	VALOR ATUAL DO PATRIMÔNIO LÍQUIDO DO FUNDO
							VALOR TOTAL ATUAL	% PATRIMÔNIO LÍQUIDO DO FUNDO
Renda Fixa	FI 100% títulos TN - Art. 7º, I, b	100,00	PLANO FINANCEIRO		13.322.205/0001-35 - BB PREVIDENCIÁRIO RENDA FIXA IDKA2 TÍTULOS PÚBLICOS FUNDO DE INVESTIMENTO	IDKA	27328,5286800000	0,17
							R\$ 2,6486710090	R\$ 7.846.560.538,6500000000
							R\$ 72.384.2800000000	0,00
Renda Fixa	FI 100% títulos TN - Art. 7º, I, b	100,00	TAXA DE ADMINISTRAÇÃO		11.180.607/0001-17 - SANTANDER FIC IMA B TIT PUB RF LP	IMA-B	2144,0760090000	1,74
							R\$ 350,2750759000	R\$ 17.296.643,9600000000
							R\$ 751.016,3900000000	4,34
Renda Fixa	FI 100% títulos TN - Art. 7º, I, b	100,00	PLANO FINANCEIRO		13.327.340/0001-73 - BB PREVIDENCIÁRIO RENDA FIXA IMA-B5+ TÍTULOS PÚBLICOS FUNDO DE INVESTIMENTO	IMA-B 5+	1733834,0716730000	13,31
							R\$ 3,3084656990	R\$ 2.996.336.299,7600000000
							R\$ 5.736.330,5500000000	0,19
Renda Fixa	FI 100% títulos TN - Art. 7º, I, b	100,00	PLANO FINANCEIRO		07.442.078/0001-05 - BB PREVIDENCIÁRIO RENDA FIXA IMA-B TÍTULOS PÚBLICOS FUNDO DE INVESTIMENTO	IMA-B	1587729,0923590000	22,26
							R\$ 6,0436308500	R\$ 6.381.244.003,2600000000
							R\$ 9.595.648,5200000000	0,15
Renda Fixa	FI 100% títulos TN - Art. 7º, I, b	100,00	PLANO FINANCEIRO		03.543.447/0001-03 - BB PREVIDENCIÁRIO RENDA FIXA IMA-B 5 LP FUNDO DE INVESTIMENTOS EM COTAS DE FI	IMA-B 5	50927,8041540000	2,24
							R\$ 18,9288813680	R\$ 4.632.283.689,9300000000
							R\$ 964.006,3600000000	0,02
Renda Fixa	FI 100% títulos TN - Art. 7º, I, b	100,00	PLANO FINANCEIRO		25.078.994/0001-90 - BB PREVIDENCIÁRIO RENDA FIXA ALOCAÇÃO ATIVA FUNDO DE INVESTIMENTO EM COTAS DE FUNDOS DE INVESTIMENTO	IMA-Geral	3961635,5759950000	13,23
							R\$ 1,4400458560	R\$ 9.385.285.182,1400000000
							R\$ 5.704.936,8900000000	0,06
Renda Fixa	FI 100% títulos TN - Art. 7º, I, b	100,00	PLANO FINANCEIRO		11.180.607/0001-17 - SANTANDER FIC IMA B TIT PUB RF LP	IMA-B	311,3305010000	0,25
							R\$ 350,2750759000	R\$ 17.296.643,9600000000
							R\$ 109.051,3100000000	0,63
Renda Fixa	FI 100% títulos TN - Art. 7º, I, b	100,00	PLANO PREVIDENCIÁRIO		13.327.340/0001-73 - BB PREVIDENCIÁRIO RENDA FIXA IMA-B5+ TÍTULOS PÚBLICOS FUNDO DE INVESTIMENTO	IMA-B 5+	266857,8927130000	2,05
							R\$ 3,3084656990	R\$ 2.996.336
							R\$ 882.890,1800000000	





MINISTÉRIO DA PREVIDÊNCIA SOCIAL - MPS
SECRETARIA DE POLÍTICAS DE PREVIDÊNCIA SOCIAL - SPPS
DEPARTAMENTO DOS REGIMES DE PREVIDÊNCIA NO SERVIÇO PÚBLICO - DRPSP

DEMONSTRATIVO DE APLICAÇÕES E INVESTIMENTOS DOS RECURSOS - DAIR

CARTEIRA DE INVESTIMENTOS								
SEGMENTO	TIPO DE ATIVO	LIMITE DA RESOLUÇÃO CMN %	FUNDO / PLANO CONSTITUÍDO	CARTEIRA ADMINISTRADA	IDENTIFICAÇÃO DO ATIVO	INDEXADOR / ÍNDICE DE REFERÊNCIA	QUANTIDADE	% DE RECURSOS DO RPPS
							VALOR ATUAL ATIVO	VALOR ATUAL DO PATRIMÔNIO LÍQUIDO DO FUNDO
							VALOR TOTAL ATUAL	% PATRIMÔNIO LÍQUIDO DO FUNDO
Renda Fixa	FI 100% títulos TN - Art. 7º, I, b	100,00	PLANO PREVIDENCIÁRIO		07.442.078/0001-05 - BB PREVIDENCIÁRIO RENDA FIXA IMA-B TÍTULOS PÚBLICOS FUNDO DE INVESTIMENTO	IMA-B	283022,0914600000	3,97
							R\$ 6,0436308500	R\$ 6.381.244.003,2600000000
							R\$ 1.710.481,0400000000	0,03
Renda Fixa	FI 100% títulos TN - Art. 7º, I, b	100,00	PLANO PREVIDENCIÁRIO		03.543.447/0001-03 - BB PREVIDENCIÁRIO RENDA FIXA IMA-B 5 LP FUNDO DE INVESTIMENTOS EM COTAS DE FI	IMA-B 5	43003,6790130000	1,89
							R\$ 18,9288813680	R\$ 4.632.283.689,9300000000
							R\$ 814.011,5400000000	0,02
Renda Fixa	FI 100% títulos TN - Art. 7º, I, b	100,00	TAXA DE ADMINISTRAÇÃO		14.504.578/0001-90 - SANTANDER FUNDO DE INVESTIMENTO EM COTAS DE FUNDOS DE INVESTIMENTO IMA-B INSTITUCIONAL TP RF LP	IMA-B	11915,1161970000	0,73
							R\$ 26,5256672000	R\$ 1.030.045.605,1600000000
							R\$ 316.056,4100000000	0,03
Renda Fixa	FI 100% títulos TN - Art. 7º, I, b	100,00	PLANO PREVIDENCIÁRIO		14.504.578/0001-90 - SANTANDER FUNDO DE INVESTIMENTO EM COTAS DE FUNDOS DE INVESTIMENTO IMA-B INSTITUCIONAL TP RF LP	IMA-B	26727,1640340000	1,64
							R\$ 26,5256672000	R\$ 1.030.045.605,1600000000
							R\$ 708.955,8600000000	0,07
Renda Fixa	FI 100% títulos TN - Art. 7º, I, b	100,00	PLANO FINANCEIRO		14.504.578/0001-90 - SANTANDER FUNDO DE INVESTIMENTO EM COTAS DE FUNDOS DE INVESTIMENTO IMA-B INSTITUCIONAL TP RF LP	IMA-B	0,0000000000	0,00
							R\$ 26,5256672000	R\$ 1.030.045.605,1600000000
							R\$ 0,0000000000	0,00
Sub-total por Tipo de Ativo	FI 100% títulos TN - Art. 7º, I, b						7.995,436,42	63,47
							R\$ 27.365.769,33	
Renda Fixa	FI Renda Fixa - Geral - Art. 7º, IV, a	40,00	TAXA DE ADMINISTRAÇÃO		06.095.438/0001-87 - SANTANDER FIC FI INSTITUCIONAL RF	Outros (especificar)	1737,8196230000	2,06
							R\$ 511,0049400000	R\$ 841.342.348,9300000000
							R\$ 888.034,4100000000	0,11
Renda Fixa	FI Renda Fixa - Geral - Art. 7º, IV, a	40,00	PLANO FINANCEIRO		19.303.795/0001-35 - BB PREVIDENCIÁRIO RENDA FIXA TÍTULOS PÚBLICOS IPCA III FUNDO DE INVESTIMENTO	IPCA	936329,4930590000	4,64
							R\$ 2,1375296560	R\$ 884,582
							R\$ 2.001.432,0600000000	





MINISTÉRIO DA PREVIDÊNCIA SOCIAL - MPS
 SECRETARIA DE POLÍTICAS DE PREVIDÊNCIA SOCIAL - SPPS
 DEPARTAMENTO DOS REGIMES DE PREVIDÊNCIA NO SERVIÇO PÚBLICO - DRPSP

DEMONSTRATIVO DE APLICAÇÕES E INVESTIMENTOS DOS RECURSOS - DAIR

CARTEIRA DE INVESTIMENTOS								
SEGMENTO	TIPO DE ATIVO	LIMITE DA RESOLUÇÃO CMN %	FUNDO / PLANO CONSTITUÍDO	CARTEIRA ADMINISTRADA	IDENTIFICAÇÃO DO ATIVO	INDEXADOR / ÍNDICE DE REFERÊNCIA	QUANTIDADE	% DE RECURSOS DO RPPS
							VALOR ATUAL ATIVO	VALOR ATUAL DO PATRIMÔNIO LÍQUIDO DO FUNDO
							VALOR TOTAL ATUAL	% PATRIMÔNIO LÍQUIDO DO FUNDO
Renda Fixa	FI Renda Fixa - Geral - Art. 7º, IV, a	40,00	PLANO FINANCEIRO		06.095.438/0001-87 - SANTANDER FIC FI INSTITUCIONAL RF	CDI	1769.2705610000	2,10
							R\$ 511.0049400000	R\$ 841.342.348,9300000000
							R\$ 904.106.0000000000	0,11
Sub-total por Tipo de Ativo	FI Renda Fixa - Geral - Art. 7º, IV, a						939.836,58	8,80
							R\$ 3.793.572,47	
Sub-total por Segmento							8935273.0060310000	72,27
							R\$ 31.159.341,80	
Renda Variável e Investimentos Estruturados	FI de Ações - Índices c/ no mínimo 50 ações - Art. 8º, I, a	30,00	PLANO PREVIDENCIÁRIO		01.699.688/0001-02 - SANTANDER IBOVESPA ATIVO INSTITUCIONAL AÇÕES	IBOVESPA	43323.9859570000	1,91
							R\$ 18.9642603000	R\$ 712.083.427,1200000000
							R\$ 821.607.3500000000	0,12
Renda Variável e Investimentos Estruturados	FI de Ações - Índices c/ no mínimo 50 ações - Art. 8º, I, a	30,00	PLANO FINANCEIRO		13.058.816/0001-18 - FIA CAIXA IBOVESPA	IBOVESPA	413442.5042040000	2,36
							R\$ 2.4563240000	R\$ 484.249.118,3000000000
							R\$ 1.015.548,7500000000	0,21
Sub-total por Tipo de Ativo	FI de Ações - Índices c/ no mínimo 50 ações - Art. 8º, I, a						456.766,49	4,26
							R\$ 1.837.156,10	
Renda Variável e Investimentos Estruturados	ETF - Índice de Ações (c/ no mínimo 50) - Art. 8º, I, b	30,00	PLANO FINANCEIRO		03.737.217/0001-77 - FUNDO DE INVESTIMENTO EM AÇÕES CAIXA BRASIL IBX-50	IBOVESPA	1459178,9064360000	4,68
							R\$ 1,3834150000	R\$ 915.792.165,0700000000
							R\$ 2.018.649,9900000000	0,22
Sub-total por Tipo de Ativo	ETF - Índice de Ações (c/ no mínimo 50) - Art. 8º, I, b						1.459.178,91	4,68
							R\$ 2.018.649,99	





MINISTÉRIO DA PREVIDÊNCIA SOCIAL - MPS
 SECRETARIA DE POLÍTICAS DE PREVIDÊNCIA SOCIAL - SPPS
 DEPARTAMENTO DOS REGIMES DE PREVIDÊNCIA NO SERVIÇO PÚBLICO - DRPSP

DEMONSTRATIVO DE APLICAÇÕES E INVESTIMENTOS DOS RECURSOS - DAIR

CARTEIRA DE INVESTIMENTOS								
SEGMENTO	TIPO DE ATIVO	LIMITE DA RESOLUÇÃO CMN %	FUNDO / PLANO CONSTITUÍDO	CARTEIRA ADMINISTRADA	IDENTIFICAÇÃO DO ATIVO	INDEXADOR / ÍNDICE DE REFERÊNCIA	QUANTIDADE	% DE RECURSOS DO RPPS
							VALOR ATUAL ATIVO	VALOR ATUAL DO PATRIMÔNIO LÍQUIDO DO FUNDO
							VALOR TOTAL ATUAL	% PATRIMÔNIO LÍQUIDO DO FUNDO
Renda Variável e Investimentos Estruturados	FI de Ações - Geral - Art. 8º, II, a	20,00	PLANO FINANCEIRO		17.502.937/0001-68 - FIA CAIXA INSTITUCIONAL BDR NIVEL I	Outros (especificar)	845570,6948692100	6,77
							R\$ 3.4523570000	R\$ 642.628.500,9000000000
							R\$ 2.919.211,9100000000	0,45
Renda Variável e Investimentos Estruturados	FI de Ações - Geral - Art. 8º, II, a	20,00	PLANO FINANCEIRO		15.154.220/0001-47 - FUNDO DE INVESTIMENTO EM AÇÕES CAIXA SMALL CAPS ATIVO	Outros (especificar)	803476,3534210000	3,33
							R\$ 1.7856540000	R\$ 730.940.337,6900000000
							R\$ 1.434.730,7600000000	0,20
Renda Variável e Investimentos Estruturados	FI de Ações - Geral - Art. 8º, II, a	20,00	PLANO FINANCEIRO		10.551.382/0001-03 - FUNDO DE INVESTIMENTO EM AÇÕES CAIXA INFRAESTRUTURA	IBOVESPA	775194,9906570000	3,23
							R\$ 1.7942180000	R\$ 275.723.077,6000000000
							R\$ 1.390.868,8100000000	0,50
Renda Variável e Investimentos Estruturados	FI de Ações - Geral - Art. 8º, II, a	20,00	PLANO FINANCEIRO		05.900.798/0001-41 - FUNDO DE INVESTIMENTO EM AÇÕES CAIXA DIVIDENDOS	Outros (especificar)	475552,2440170000	4,30
							R\$ 3.8988640000	R\$ 161.955.936,1400000000
							R\$ 1.854.113,5200000000	1,14
Renda Variável e Investimentos Estruturados	FI de Ações - Geral - Art. 8º, II, a	20,00	PLANO FINANCEIRO		10.551.375/0001-01 - CAIXA FI AÇÕES CONSTRUÇÃO CIVIL	Outros (especificar)	252233,6551330000	1,16
							R\$ 1.9803660000	R\$ 228.536.672,4700000000
							R\$ 499.514,9500000000	0,22
Sub-total por Tipo de Ativo	FI de Ações - Geral - Art. 8º, II, a						3.152.027,94	18,78
							R\$ 8.098.439,95	
							5067973,3346942100	27,73
Sub-total por Segmento							R\$ 11.954.246,04	
							1,0000000000	0,00
							R\$ 0,0000000000	
Disponibilidades Financeiras					1361 / 15.527-6 - 1 Banco do Brasil S.A.		1,0000000000	0,00
							R\$ 0,0000000000	
							R\$ 0,0000000000	





MINISTÉRIO DA PREVIDÊNCIA SOCIAL - MPS

SECRETARIA DE POLÍTICAS DE PREVIDÊNCIA SOCIAL - SPPS

DEPARTAMENTO DOS REGIMES DE PREVIDÊNCIA NO SERVIÇO PÚBLICO - DRPSP

DEMONSTRATIVO DE APLICAÇÕES E INVESTIMENTOS DOS RECURSOS - DAIR

CARTEIRA DE INVESTIMENTOS								
SEGMENTO	TIPO DE ATIVO	LIMITE DA RESOLUÇÃO CMN %	FUNDO / PLANO CONSTITUÍDO	CARTEIRA ADMINISTRADA	IDENTIFICAÇÃO DO ATIVO	INDEXADOR / ÍNDICE DE REFERÊNCIA	QUANTIDADE	% DE RECURSOS DO RPPS
							VALOR ATUAL ATIVO	VALOR ATUAL DO PATRIMÔNIO LÍQUIDO DO FUNDO
							VALOR TOTAL ATUAL	% PATRIMÔNIO LÍQUIDO DO FUNDO
Disponibilidades Financeiras					2191 / 65-0 - 104 Caixa Econômica Federal		1,0000000000	0,00
							R\$ 30,9900000000	
							R\$ 30,9900000000	
Disponibilidades Financeiras					4025 / 13.000.095-5 - 33 Banco Santander (Brasil) S.A.		1,0000000000	0,12
							R\$ 53.479,2300000000	
							R\$ 53.479,2300000000	
Disponibilidades Financeiras					4025 / 13.000.104-2 - 33 Banco Santander (Brasil) S.A.		1,0000000000	0,04
							R\$ 16.858,0200000000	
							R\$ 16.858,0200000000	
Disponibilidades Financeiras					4025 / 45.000.002-6 - 33 Banco Santander (Brasil) S.A.		1,0000000000	0,00
							R\$ 0,0000000000	
							R\$ 0,0000000000	
Disponibilidades Financeiras					1361 / 53.041-7 - 1 Banco do Brasil S.A.		1,0000000000	0,00
							R\$ 0,0000000000	
							R\$ 0,0000000000	
Sub-total por Segmento							6,0000000000	0,16
							R\$ 70.368,24	

TOTAL DE RECURSOS DO RPPS PARA CÔMPUTO DOS LIMITES: R\$ 43.113.587,84

TOTAL GERAL DE RECURSOS DO RPPS: R\$ 43.183.956,08





MINISTÉRIO DA PREVIDÊNCIA SOCIAL - MPS

SECRETARIA DE POLÍTICAS DE PREVIDÊNCIA SOCIAL - SPPS

DEPARTAMENTO DOS REGIMES DE PREVIDÊNCIA NO SERVIÇO PÚBLICO - DRPSP

DEMONSTRATIVO DE APLICAÇÕES E INVESTIMENTOS DOS RECURSOS - DAIR

APLICAÇÕES E RESGATES					
Nº da APR	Tipo da Operação	Data da Operação	Data de Liquidação	Quantidade	Valor da Operação
A1911003	Resgate / Venda	28/11/2019		151063.2265090000	R\$ 500.000,00
A1911002	Resgate / Venda	27/11/2019		165669.8413100000	R\$ 1.000.000,00
A1911011	Nova Aplicação em Ativo Mantido na Carteira	07/11/2019		1497.4259040000	R\$ 40.512,70
A1911012	Nova Aplicação em Ativo Mantido na Carteira	08/11/2019		1740.1780920000	R\$ 46.880,62
A1911014	Resgate / Venda	04/11/2019		11412.3270160000	R\$ 311.248,45
A1911015	Nova Aplicação em Ativo Mantido na Carteira	07/11/2019		18480.9442950000	R\$ 500.000,00
A1911016	Resgate / Venda	26/11/2019		21818.0505390000	R\$ 579.973,27
A1911007	Aplicação Inicial / Compra / Aporte ou Vinculação de Bens	08/11/2019		784.1736870000	R\$ 400.000,00
A1911008	Nova Aplicação em Ativo Mantido na Carteira	12/11/2019		495.8902420000	R\$ 253.000,00
A1911009	Nova Aplicação em Ativo Mantido na Carteira	28/11/2019		1272.1966670000	R\$ 650.000,00
A1911010	Resgate / Venda	27/11/2019		782.9900350000	R\$ 400.000,01
A1911013	Aplicação Inicial / Compra / Aporte ou Vinculação de Bens	14/11/2019		413442.5042040000	R\$ 1.000.000,00
A1911006	Nova Aplicação em Ativo Mantido na Carteira	14/11/2019		367312.4263990000	R\$ 500.000,00
A1911001	Resgate / Venda	08/11/2019		593468.4641243800	R\$ 2.000.000,00
A1911005	Aplicação Inicial / Compra / Aporte ou Vinculação de Bens	14/11/2019		252233.6551330000	R\$ 500.000,00





MINISTÉRIO DA PREVIDÊNCIA SOCIAL - MPS
 SECRETARIA DE POLÍTICAS DE PREVIDÊNCIA SOCIAL - SPSS
 DEPARTAMENTO DOS REGIMES DE PREVIDÊNCIA NO SERVIÇO PÚBLICO - DRPSP

DEMONSTRATIVO DE APLICAÇÕES E INVESTIMENTOS DOS RECURSOS - DAIR

PORTFÓLIO									
SEGMENTO	TIPO DE ATIVO	LIMITE RESOLUÇÃO CMN (%)	LIMITE INFERIOR (%)	ESTRATÉGIA ALVO (%)	LIMITE SUPERIOR (%)	FUNDO / PLANO CONSTITUÍDO	CARTEIRA ADMINISTRADA	IDENTIFICAÇÃO DO ATIVO	INDEXADOR / ÍNDICE DE REFERÊNCIA
Renda Fixa	FI 100% títulos TN - Art. 7º, I, b	100.00				PLANO FINANCEIRO		13.322.205/0001-35 - BB PREVIDENCIÁRIO RENDA FIXA IDKA2 TÍTULOS PÚBLICOS FUNDO DE INVESTIMENTO	IDKA
		Quantidade	Valor Ativo		Valor Total		% Recursos RPPS		
Mês Atual		27328.5286800000	R\$ 2,65		R\$ 72.384,28		0,00 %		
Mês Anterior		27328.5286800000	R\$ 2,64		R\$ 72.233,96		0,00 %		
AVALIAÇÃO DO DESEMPENHO E EVOLUÇÃO DAS APLICAÇÕES (Mês Atual x Mês Anterior)								COMPOSIÇÃO DA CARTEIRA (PRAZO)	
RENTABILIDADE DO ATIVO (%)	EVOLUÇÃO DA APLICAÇÃO (%)	VARIAÇÃO PATRIMONIAL	RENTABILIDADE LÍQUIDA ESTIMADA NO MÊS (%)	VARIAÇÃO PERCENTUAL DO ÍNDICE DE REFERÊNCIA (%)	CONTRIBUIÇÃO EM RELAÇÃO AO ÍNDICE DE REFERÊNCIA/ OU DESEMPENHO DO FUNDO COMO % DO ÍNDICE DE REFERÊNCIA		PRAZO MÉDIO DA CARTEIRA DE TÍTULOS DO FUNDO (EM MESES (30) DIAS) NO ÚLTIMO DIA ÚTIL DO MÊS		
10.021,00 %	10.021,00 %								
SEGMENTO	TIPO DE ATIVO	LIMITE RESOLUÇÃO CMN (%)	LIMITE INFERIOR (%)	ESTRATÉGIA ALVO (%)	LIMITE SUPERIOR (%)	FUNDO / PLANO CONSTITUÍDO	CARTEIRA ADMINISTRADA	IDENTIFICAÇÃO DO ATIVO	INDEXADOR / ÍNDICE DE REFERÊNCIA
Renda Fixa	FI 100% títulos TN - Art. 7º, I, b	100.00				TAXA DE ADMINISTRAÇÃO		11.180.607/0001-17 - SANTANDER FIC IMA B TIT PUB RF LP	IMA-B
		Quantidade	Valor Ativo		Valor Total		% Recursos RPPS		
Mês Atual		2144.0760090000	R\$ 350,28		R\$ 751.016,39		2,00 %		
Mês Anterior		2144.0760090000	R\$ 359,27		R\$ 770.311,88		2,00 %		
AVALIAÇÃO DO DESEMPENHO E EVOLUÇÃO DAS APLICAÇÕES (Mês Atual x Mês Anterior)								COMPOSIÇÃO DA CARTEIRA (PRAZO)	
RENTABILIDADE DO ATIVO (%)	EVOLUÇÃO DA APLICAÇÃO (%)	VARIAÇÃO PATRIMONIAL	RENTABILIDADE LÍQUIDA ESTIMADA NO MÊS (%)	VARIAÇÃO PERCENTUAL DO ÍNDICE DE REFERÊNCIA (%)	CONTRIBUIÇÃO EM RELAÇÃO AO ÍNDICE DE REFERÊNCIA/ OU DESEMPENHO DO FUNDO COMO % DO ÍNDICE DE REFERÊNCIA		PRAZO MÉDIO DA CARTEIRA DE TÍTULOS DO FUNDO (EM MESES (30) DIAS) NO ÚLTIMO DIA ÚTIL DO MÊS		
9.750,00 %	9.750,00 %								





MINISTÉRIO DA PREVIDÊNCIA SOCIAL - MPS
 SECRETARIA DE POLÍTICAS DE PREVIDÊNCIA SOCIAL - SPPS
 DEPARTAMENTO DOS REGIMES DE PREVIDÊNCIA NO SERVIÇO PÚBLICO - DRPSP

DEMONSTRATIVO DE APLICAÇÕES E INVESTIMENTOS DOS RECURSOS - DAIR

SEGMENTO	TIPO DE ATIVO	LIMITE RESOLUÇÃO CMN (%)	LIMITE INFERIOR (%)	ESTRATÉGIA ALVO (%)	LIMITE SUPERIOR (%)	FUNDO / PLANO CONSTITUÍDO	CARTEIRA ADMINISTRADA	IDENTIFICAÇÃO DO ATIVO	INDEXADOR / ÍNDICE DE REFERÊNCIA
Renda Fixa	FI 100% títulos TN - Art. 7º, I, b	100.00				PLANO FINANCEIRO		13.327.340/0001-73 - BB PREVIDENCIÁRIO RENDA FIXA IMA-B5+ TÍTULOS PÚBLICOS FUNDO DE INVESTIMENTO	IMA-B 5+

	Quantidade	Valor Ativo	Valor Total	% Recursos RPPS
Mês Atual	1733834.0716730000	R\$ 3,31	R\$ 5.736.330,55	13,00 %
Mês Anterior	1884897.2981820000	R\$ 3,45	R\$ 6.502.898,78	15,00 %

AVALIAÇÃO DO DESEMPENHO E EVOLUÇÃO DAS APLICAÇÕES (Mês Atual x Mês Anterior)						COMPOSIÇÃO DA CARTEIRA (PRAZO)
RENTABILIDADE DO ATIVO (%)	EVOLUÇÃO DA APLICAÇÃO (%)	VARIAÇÃO PATRIMONIAL	RENTABILIDADE LÍQUIDA ESTIMADA NO MÊS (%)	VARIAÇÃO PERCENTUAL DO ÍNDICE DE REFERÊNCIA (%)	CONTRIBUIÇÃO EM RELAÇÃO AO ÍNDICE DE REFERÊNCIA/ OU DESEMPENHO DO FUNDO COMO % DO ÍNDICE DE REFERÊNCIA	PRAZO MÉDIO DA CARTEIRA DE TÍTULOS DO FUNDO (EM MESES (30) DIAS) NO ÚLTIMO DIA ÚTIL DO MÊS
9.590,00 %	8.821,00 %					

SEGMENTO	TIPO DE ATIVO	LIMITE RESOLUÇÃO CMN (%)	LIMITE INFERIOR (%)	ESTRATÉGIA ALVO (%)	LIMITE SUPERIOR (%)	FUNDO / PLANO CONSTITUÍDO	CARTEIRA ADMINISTRADA	IDENTIFICAÇÃO DO ATIVO	INDEXADOR / ÍNDICE DE REFERÊNCIA
Renda Fixa	FI 100% títulos TN - Art. 7º, I, b	100.00				PLANO FINANCEIRO		07.442.078/0001-05 - BB PREVIDENCIÁRIO RENDA FIXA IMA-B TÍTULOS PÚBLICOS FUNDO DE INVESTIMENTO	IMA-B

	Quantidade	Valor Ativo	Valor Total	% Recursos RPPS
Mês Atual	1587729.0923590000	R\$ 6,04	R\$ 9.595.648,52	22,00 %
Mês Anterior	1753398.9336690000	R\$ 6,20	R\$ 10.866.553,07	25,00 %

AVALIAÇÃO DO DESEMPENHO E EVOLUÇÃO DAS APLICAÇÕES (Mês Atual x Mês Anterior)						COMPOSIÇÃO DA CARTEIRA (PRAZO)
RENTABILIDADE DO ATIVO (%)	EVOLUÇÃO DA APLICAÇÃO (%)	VARIAÇÃO PATRIMONIAL	RENTABILIDADE LÍQUIDA ESTIMADA NO MÊS (%)	VARIAÇÃO PERCENTUAL DO ÍNDICE DE REFERÊNCIA (%)	CONTRIBUIÇÃO EM RELAÇÃO AO ÍNDICE DE REFERÊNCIA/ OU DESEMPENHO DO FUNDO COMO % DO ÍNDICE DE REFERÊNCIA	PRAZO MÉDIO DA CARTEIRA DE TÍTULOS DO FUNDO (EM MESES (30) DIAS) NO ÚLTIMO DIA ÚTIL DO MÊS
9.752,00 %	8.830,00 %					





MINISTÉRIO DA PREVIDÊNCIA SOCIAL - MPS
 SECRETARIA DE POLÍTICAS DE PREVIDÊNCIA SOCIAL - SPPS
 DEPARTAMENTO DOS REGIMES DE PREVIDÊNCIA NO SERVIÇO PÚBLICO - DRPSP

DEMONSTRATIVO DE APLICAÇÕES E INVESTIMENTOS DOS RECURSOS - DAIR

SEGMENTO	TIPO DE ATIVO	LIMITE RESOLUÇÃO CMN (%)	LIMITE INFERIOR (%)	ESTRATÉGIA ALVO (%)	LIMITE SUPERIOR (%)	FUNDO / PLANO CONSTITUÍDO	CARTEIRA ADMINISTRADA	IDENTIFICAÇÃO DO ATIVO	INDEXADOR / ÍNDICE DE REFERÊNCIA
Renda Fixa	FI 100% títulos TN - Art. 7º, I, b	100.00				PLANO FINANCEIRO		03.543.447/0001-03 - BB PREVIDENCIÁRIO RENDA FIXA IMA-B 5 LP FUNDO DE INVESTIMENTOS EM COTAS DE	IMA-B 5

	Quantidade	Valor Ativo	Valor Total	% Recursos RPPS
Mês Atual	50927.8041540000	R\$ 18,93	R\$ 964.006,36	2,00 %
Mês Anterior	50927.8041540000	R\$ 18,99	R\$ 966.998,38	2,00 %

AVALIAÇÃO DO DESEMPENHO E EVOLUÇÃO DAS APLICAÇÕES (Mês Atual x Mês Anterior)						COMPOSIÇÃO DA CARTEIRA (PRAZO)
RENTABILIDADE DO ATIVO (%)	EVOLUÇÃO DA APLICAÇÃO (%)	VARIAÇÃO PATRIMONIAL	RENTABILIDADE LÍQUIDA ESTIMADA NO MÊS (%)	VARIAÇÃO PERCENTUAL DO ÍNDICE DE REFERÊNCIA (%)	CONTRIBUIÇÃO EM RELAÇÃO AO ÍNDICE DE REFERÊNCIA/ OU DESEMPENHO DO FUNDO COMO % DO ÍNDICE DE REFERÊNCIA	PRAZO MÉDIO DA CARTEIRA DE TÍTULOS DO FUNDO (EM MESES (30) DIAS) NO ÚLTIMO DIA ÚTIL DO MÊS
9.969,00 %	9.969,00 %					

SEGMENTO	TIPO DE ATIVO	LIMITE RESOLUÇÃO CMN (%)	LIMITE INFERIOR (%)	ESTRATÉGIA ALVO (%)	LIMITE SUPERIOR (%)	FUNDO / PLANO CONSTITUÍDO	CARTEIRA ADMINISTRADA	IDENTIFICAÇÃO DO ATIVO	INDEXADOR / ÍNDICE DE REFERÊNCIA
Renda Fixa	FI 100% títulos TN - Art. 7º, I, b	100.00				PLANO FINANCEIRO		25.078.994/0001-90 - BB PREVIDENCIÁRIO RENDA FIXA ALOCAÇÃO ATIVA FUNDO DE INVESTIMENTO EM COTAS DE FUNDOS DE INVESTIMENTO	IMA-Geral

	Quantidade	Valor Ativo	Valor Total	% Recursos RPPS
Mês Atual	3961635.5759950000	R\$ 1,44	R\$ 5.704.936,89	13,00 %
Mês Anterior	3961635.5759950000	R\$ 1,45	R\$ 5.758.956,90	13,00 %

AVALIAÇÃO DO DESEMPENHO E EVOLUÇÃO DAS APLICAÇÕES (Mês Atual x Mês Anterior)						COMPOSIÇÃO DA CARTEIRA (PRAZO)
RENTABILIDADE DO ATIVO (%)	EVOLUÇÃO DA APLICAÇÃO (%)	VARIAÇÃO PATRIMONIAL	RENTABILIDADE LÍQUIDA ESTIMADA NO MÊS (%)	VARIAÇÃO PERCENTUAL DO ÍNDICE DE REFERÊNCIA (%)	CONTRIBUIÇÃO EM RELAÇÃO AO ÍNDICE DE REFERÊNCIA/ OU DESEMPENHO DO FUNDO COMO % DO ÍNDICE DE REFERÊNCIA	PRAZO MÉDIO DA CARTEIRA DE TÍTULOS DO FUNDO (EM MESES (30) DIAS) NO ÚLTIMO DIA ÚTIL DO MÊS
9.906,00 %	9.906,00 %					





MINISTÉRIO DA PREVIDÊNCIA SOCIAL - MPS
 SECRETARIA DE POLÍTICAS DE PREVIDÊNCIA SOCIAL - SPPS
 DEPARTAMENTO DOS REGIMES DE PREVIDÊNCIA NO SERVIÇO PÚBLICO - DRPSP

DEMONSTRATIVO DE APLICAÇÕES E INVESTIMENTOS DOS RECURSOS - DAIR

SEGMENTO	TIPO DE ATIVO	LIMITE RESOLUÇÃO CMN (%)	LIMITE INFERIOR (%)	ESTRATÉGIA ALVO (%)	LIMITE SUPERIOR (%)	FUNDO / PLANO CONSTITUÍDO	CARTEIRA ADMINISTRADA	IDENTIFICAÇÃO DO ATIVO	INDEXADOR / ÍNDICE DE REFERÊNCIA
Renda Fixa	FI 100% títulos TN - Art. 7º, I, b	100.00				PLANO FINANCEIRO		11.180.607/0001-17 - SANTANDER FIC IMA B TIT PUB RF LP	IMA-B

	Quantidade	Valor Ativo	Valor Total	% Recursos RPPS
Mês Atual	311.3305010000	R\$ 350,28	R\$ 109.051,31	0,00 %
Mês Anterior	311.3305010000	R\$ 359,27	R\$ 111.853,12	0,00 %

AVALIAÇÃO DO DESEMPENHO E EVOLUÇÃO DAS APLICAÇÕES (Mês Atual x Mês Anterior)						COMPOSIÇÃO DA CARTEIRA (PRAZO)
RENTABILIDADE DO ATIVO (%)	EVOLUÇÃO DA APLICAÇÃO (%)	VARIAÇÃO PATRIMONIAL	RENTABILIDADE LÍQUIDA ESTIMADA NO MÊS (%)	VARIAÇÃO PERCENTUAL DO ÍNDICE DE REFERÊNCIA (%)	CONTRIBUIÇÃO EM RELAÇÃO AO ÍNDICE DE REFERÊNCIA/ OU DESEMPENHO DO FUNDO COMO % DO ÍNDICE DE REFERÊNCIA	PRAZO MÉDIO DA CARTEIRA DE TÍTULOS DO FUNDO (EM MESES (30) DIAS) NO ÚLTIMO DIA ÚTIL DO MÊS
9.750,00 %	9.750,00 %					

SEGMENTO	TIPO DE ATIVO	LIMITE RESOLUÇÃO CMN (%)	LIMITE INFERIOR (%)	ESTRATÉGIA ALVO (%)	LIMITE SUPERIOR (%)	FUNDO / PLANO CONSTITUÍDO	CARTEIRA ADMINISTRADA	IDENTIFICAÇÃO DO ATIVO	INDEXADOR / ÍNDICE DE REFERÊNCIA
Renda Fixa	FI 100% títulos TN - Art. 7º, I, b	100.00				PLANO PREVIDENCIÁRIO		13.327.340/0001-73 - BB PREVIDENCIÁRIO RENDA FIXA IMA-B5+ TÍTULOS PÚBLICOS FUNDO DE INVESTIMENTO	IMA-B 5+

	Quantidade	Valor Ativo	Valor Total	% Recursos RPPS
Mês Atual	266857.8927130000	R\$ 3,31	R\$ 882.890,18	2,00 %
Mês Anterior	266857.8927130000	R\$ 3,45	R\$ 920.660,17	2,00 %

AVALIAÇÃO DO DESEMPENHO E EVOLUÇÃO DAS APLICAÇÕES (Mês Atual x Mês Anterior)						COMPOSIÇÃO DA CARTEIRA (PRAZO)
RENTABILIDADE DO ATIVO (%)	EVOLUÇÃO DA APLICAÇÃO (%)	VARIAÇÃO PATRIMONIAL	RENTABILIDADE LÍQUIDA ESTIMADA NO MÊS (%)	VARIAÇÃO PERCENTUAL DO ÍNDICE DE REFERÊNCIA (%)	CONTRIBUIÇÃO EM RELAÇÃO AO ÍNDICE DE REFERÊNCIA/ OU DESEMPENHO DO FUNDO COMO % DO ÍNDICE DE REFERÊNCIA	PRAZO MÉDIO DA CARTEIRA DE TÍTULOS DO FUNDO (EM MESES (30) DIAS) NO ÚLTIMO DIA ÚTIL DO MÊS
9.590,00 %	9.590,00 %					





MINISTÉRIO DA PREVIDÊNCIA SOCIAL - MPS
 SECRETARIA DE POLÍTICAS DE PREVIDÊNCIA SOCIAL - SPPS
 DEPARTAMENTO DOS REGIMES DE PREVIDÊNCIA NO SERVIÇO PÚBLICO - DRPSP

DEMONSTRATIVO DE APLICAÇÕES E INVESTIMENTOS DOS RECURSOS - DAIR

SEGMENTO	TIPO DE ATIVO	LIMITE RESOLUÇÃO CMN (%)	LIMITE INFERIOR (%)	ESTRATÉGIA ALVO (%)	LIMITE SUPERIOR (%)	FUNDO / PLANO CONSTITUÍDO	CARTEIRA ADMINISTRADA	IDENTIFICAÇÃO DO ATIVO	INDEXADOR / ÍNDICE DE REFERÊNCIA
Renda Fixa	FI 100% títulos TN - Art. 7º, I, b	100.00				PLANO PREVIDENCIÁRIO		07.442.078/0001-05 - BB PREVIDENCIÁRIO RENDA FIXA IMA-B TÍTULOS PÚBLICOS FUNDO DE INVESTIMENTO	IMA-B

	Quantidade	Valor Ativo	Valor Total	% Recursos RPPS
Mês Atual	283022.0914600000	R\$ 6,04	R\$ 1.710.481,04	4,00 %
Mês Anterior	283022.0914600000	R\$ 6,20	R\$ 1.754.007,33	4,00 %

AVALIAÇÃO DO DESEMPENHO E EVOLUÇÃO DAS APLICAÇÕES (Mês Atual x Mês Anterior)						COMPOSIÇÃO DA CARTEIRA (PRAZO)
RENTABILIDADE DO ATIVO (%)	EVOLUÇÃO DA APLICAÇÃO (%)	VARIAÇÃO PATRIMONIAL	RENTABILIDADE LÍQUIDA ESTIMADA NO MÊS (%)	VARIAÇÃO PERCENTUAL DO ÍNDICE DE REFERÊNCIA (%)	CONTRIBUIÇÃO EM RELAÇÃO AO ÍNDICE DE REFERÊNCIA/ OU DESEMPENHO DO FUNDO COMO % DO ÍNDICE DE REFERÊNCIA	PRAZO MÉDIO DA CARTEIRA DE TÍTULOS DO FUNDO (EM MESES (30) DIAS) NO ÚLTIMO DIA ÚTIL DO MÊS
9.752,00 %	9.752,00 %					

SEGMENTO	TIPO DE ATIVO	LIMITE RESOLUÇÃO CMN (%)	LIMITE INFERIOR (%)	ESTRATÉGIA ALVO (%)	LIMITE SUPERIOR (%)	FUNDO / PLANO CONSTITUÍDO	CARTEIRA ADMINISTRADA	IDENTIFICAÇÃO DO ATIVO	INDEXADOR / ÍNDICE DE REFERÊNCIA
Renda Fixa	FI 100% títulos TN - Art. 7º, I, b	100.00				PLANO PREVIDENCIÁRIO		03.543.447/0001-03 - BB PREVIDENCIÁRIO RENDA FIXA IMA-B 5 LP FUNDO DE INVESTIMENTOS EM COTAS DE	IMA-B 5

	Quantidade	Valor Ativo	Valor Total	% Recursos RPPS
Mês Atual	43003.6790130000	R\$ 18,93	R\$ 814.011,54	2,00 %
Mês Anterior	43003.6790130000	R\$ 18,99	R\$ 816.538,02	2,00 %

AVALIAÇÃO DO DESEMPENHO E EVOLUÇÃO DAS APLICAÇÕES (Mês Atual x Mês Anterior)						COMPOSIÇÃO DA CARTEIRA (PRAZO)
RENTABILIDADE DO ATIVO (%)	EVOLUÇÃO DA APLICAÇÃO (%)	VARIAÇÃO PATRIMONIAL	RENTABILIDADE LÍQUIDA ESTIMADA NO MÊS (%)	VARIAÇÃO PERCENTUAL DO ÍNDICE DE REFERÊNCIA (%)	CONTRIBUIÇÃO EM RELAÇÃO AO ÍNDICE DE REFERÊNCIA/ OU DESEMPENHO DO FUNDO COMO % DO ÍNDICE DE REFERÊNCIA	PRAZO MÉDIO DA CARTEIRA DE TÍTULOS DO FUNDO (EM MESES (30) DIAS) NO ÚLTIMO DIA ÚTIL DO MÊS
9.969,00 %	9.969,00 %					0,00 %





MINISTÉRIO DA PREVIDÊNCIA SOCIAL - MPS
 SECRETARIA DE POLÍTICAS DE PREVIDÊNCIA SOCIAL - SPPS
 DEPARTAMENTO DOS REGIMES DE PREVIDÊNCIA NO SERVIÇO PÚBLICO - DRPSP

DEMONSTRATIVO DE APLICAÇÕES E INVESTIMENTOS DOS RECURSOS - DAIR

SEGMENTO	TIPO DE ATIVO	LIMITE RESOLUÇÃO CMN (%)	LIMITE INFERIOR (%)	ESTRATÉGIA ALVO (%)	LIMITE SUPERIOR (%)	FUNDO / PLANO CONSTITUÍDO	CARTEIRA ADMINISTRADA	IDENTIFICAÇÃO DO ATIVO	INDEXADOR / ÍNDICE DE REFERÊNCIA
Renda Fixa	FI 100% títulos TN - Art. 7º, I, b	100.00				TAXA DE ADMINISTRAÇÃO		14.504.578/0001-90 - SANTANDER FUNDO DE INVESTIMENTO EM COTAS DE FUNDOS DE INVESTIMENTO IMA-B INSTITUCIONAL TP RF LP	IMA-B

	Quantidade	Valor Ativo	Valor Total	% Recursos RPPS
Mês Atual	11915.1161970000	R\$ 26,53	R\$ 316.056,41	1,00 %
Mês Anterior	11915.1161970000	R\$ 27,20	R\$ 324.083,30	1,00 %

AVALIAÇÃO DO DESEMPENHO E EVOLUÇÃO DAS APLICAÇÕES (Mês Atual x Mês Anterior)						COMPOSIÇÃO DA CARTEIRA (PRAZO)
RENTABILIDADE DO ATIVO (%)	EVOLUÇÃO DA APLICAÇÃO (%)	VARIAÇÃO PATRIMONIAL	RENTABILIDADE LÍQUIDA ESTIMADA NO MÊS (%)	VARIAÇÃO PERCENTUAL DO ÍNDICE DE REFERÊNCIA (%)	CONTRIBUIÇÃO EM RELAÇÃO AO ÍNDICE DE REFERÊNCIA/ OU DESEMPENHO DO FUNDO COMO % DO ÍNDICE DE REFERÊNCIA	PRAZO MÉDIO DA CARTEIRA DE TÍTULOS DO FUNDO (EM MESES (30) DIAS) NO ÚLTIMO DIA ÚTIL DO MÊS
9.752,00 %	9.752,00 %					

SEGMENTO	TIPO DE ATIVO	LIMITE RESOLUÇÃO CMN (%)	LIMITE INFERIOR (%)	ESTRATÉGIA ALVO (%)	LIMITE SUPERIOR (%)	FUNDO / PLANO CONSTITUÍDO	CARTEIRA ADMINISTRADA	IDENTIFICAÇÃO DO ATIVO	INDEXADOR / ÍNDICE DE REFERÊNCIA
Renda Fixa	FI 100% títulos TN - Art. 7º, I, b	100.00				PLANO PREVIDENCIÁRIO		14.504.578/0001-90 - SANTANDER FUNDO DE INVESTIMENTO EM COTAS DE FUNDOS DE INVESTIMENTO IMA-B INSTITUCIONAL TP RF LP	IMA-B

	Quantidade	Valor Ativo	Valor Total	% Recursos RPPS
Mês Atual	26727.1640340000	R\$ 26,53	R\$ 708.955,86	2,00 %
Mês Anterior	23489.5600380000	R\$ 27,20	R\$ 638.900,54	1,00 %

AVALIAÇÃO DO DESEMPENHO E EVOLUÇÃO DAS APLICAÇÕES (Mês Atual x Mês Anterior)						COMPOSIÇÃO DA CARTEIRA (PRAZO)
RENTABILIDADE DO ATIVO (%)	EVOLUÇÃO DA APLICAÇÃO (%)	VARIAÇÃO PATRIMONIAL	RENTABILIDADE LÍQUIDA ESTIMADA NO MÊS (%)	VARIAÇÃO PERCENTUAL DO ÍNDICE DE REFERÊNCIA (%)	CONTRIBUIÇÃO EM RELAÇÃO AO ÍNDICE DE REFERÊNCIA/ OU DESEMPENHO DO FUNDO COMO % DO ÍNDICE DE REFERÊNCIA	PRAZO MÉDIO DA CARTEIRA DE TÍTULOS DO FUNDO (EM MESES (30) DIAS) NO ÚLTIMO DIA ÚTIL DO MÊS
9.752,00 %	11.096,00 %					





MINISTÉRIO DA PREVIDÊNCIA SOCIAL - MPS
 SECRETARIA DE POLÍTICAS DE PREVIDÊNCIA SOCIAL - SPPS
 DEPARTAMENTO DOS REGIMES DE PREVIDÊNCIA NO SERVIÇO PÚBLICO - DRPSP

DEMONSTRATIVO DE APLICAÇÕES E INVESTIMENTOS DOS RECURSOS - DAIR

SEGMENTO	TIPO DE ATIVO	LIMITE RESOLUÇÃO CMN (%)	LIMITE INFERIOR (%)	ESTRATÉGIA ALVO (%)	LIMITE SUPERIOR (%)	FUNDO / PLANO CONSTITUÍDO	CARTEIRA ADMINISTRADA	IDENTIFICAÇÃO DO ATIVO	INDEXADOR / ÍNDICE DE REFERÊNCIA
Renda Fixa	FI 100% títulos TN - Art. 7º, I, b	100.00				PLANO FINANCEIRO		14.504.578/0001-90 - SANTANDER FUNDO DE INVESTIMENTO EM COTAS DE FUNDOS DE INVESTIMENTO IMA-B INSTITUCIONAL TP RF LP	IMA-B
		Quantidade		Valor Ativo		Valor Total		% Recursos RPPS	
Mês Atual		0E-10		R\$ 26,53		R\$ 0,00		0,00 %	
Mês Anterior		14749.4332600000		R\$ 27,20		R\$ 401.174,85		1,00 %	
AVALIAÇÃO DO DESEMPENHO E EVOLUÇÃO DAS APLICAÇÕES (Mês Atual x Mês Anterior)								COMPOSIÇÃO DA CARTEIRA (PRAZO)	
RENTABILIDADE DO ATIVO (%)	EVOLUÇÃO DA APLICAÇÃO (%)	VARIAÇÃO PATRIMONIAL	RENTABILIDADE LÍQUIDA ESTIMADA NO MÊS (%)	VARIAÇÃO PERCENTUAL DO ÍNDICE DE REFERÊNCIA (%)	CONTRIBUIÇÃO EM RELAÇÃO AO ÍNDICE DE REFERÊNCIA/ OU DESEMPENHO DO FUNDO COMO % DO ÍNDICE DE REFERÊNCIA	PRAZO MÉDIO DA CARTEIRA DE TÍTULOS DO FUNDO (EM MESES (30 DIAS) NO ÚLTIMO DIA ÚTIL DO MÊS)			
9.752,00 %	0,00 %								
		Quantidade		Valor Total		% Recursos RPPS			
Subtotal por Tipo Ativo		7995436.4227880000		R\$ 27.365.769,33		6.347,00 %			
SEGMENTO	TIPO DE ATIVO	LIMITE RESOLUÇÃO CMN (%)	LIMITE INFERIOR (%)	ESTRATÉGIA ALVO (%)	LIMITE SUPERIOR (%)	FUNDO / PLANO CONSTITUÍDO	CARTEIRA ADMINISTRADA	IDENTIFICAÇÃO DO ATIVO	INDEXADOR / ÍNDICE DE REFERÊNCIA
Renda Fixa	FI Renda Fixa - Geral - Art. 7º, IV, a	40.00				TAXA DE ADMINISTRAÇÃO		06.095.438/0001-87 - SANTANDER FIC FI INSTITUCIONAL RF	Outros (especificar)
		Quantidade		Valor Ativo		Valor Total		% Recursos RPPS	
Mês Atual		1737.8196230000		R\$ 511,00		R\$ 888.034,41		2,00 %	
Mês Anterior		1737.8196230000		R\$ 509,76		R\$ 885.868,89		2,00 %	
AVALIAÇÃO DO DESEMPENHO E EVOLUÇÃO DAS APLICAÇÕES (Mês Atual x Mês Anterior)								COMPOSIÇÃO DA CARTEIRA (PRAZO)	
RENTABILIDADE DO ATIVO (%)	EVOLUÇÃO DA APLICAÇÃO (%)	VARIAÇÃO PATRIMONIAL	RENTABILIDADE LÍQUIDA ESTIMADA NO MÊS (%)	VARIAÇÃO PERCENTUAL DO ÍNDICE DE REFERÊNCIA (%)	CONTRIBUIÇÃO EM RELAÇÃO AO ÍNDICE DE REFERÊNCIA/ OU DESEMPENHO DO FUNDO COMO % DO ÍNDICE DE REFERÊNCIA	PRAZO MÉDIO DA CARTEIRA DE TÍTULOS DO FUNDO (EM MESES (30 DIAS) NO ÚLTIMO DIA ÚTIL DO MÊS)			
10.024,00 %	10.024,00 %								





MINISTÉRIO DA PREVIDÊNCIA SOCIAL - MPS
 SECRETARIA DE POLÍTICAS DE PREVIDÊNCIA SOCIAL - SPPS
 DEPARTAMENTO DOS REGIMES DE PREVIDÊNCIA NO SERVIÇO PÚBLICO - DRPSP

DEMONSTRATIVO DE APLICAÇÕES E INVESTIMENTOS DOS RECURSOS - DAIR

SEGMENTO	TIPO DE ATIVO	LIMITE RESOLUÇÃO CMN (%)	LIMITE INFERIOR (%)	ESTRATÉGIA ALVO (%)	LIMITE SUPERIOR (%)	FUNDO / PLANO CONSTITUÍDO	CARTEIRA ADMINISTRADA	IDENTIFICAÇÃO DO ATIVO	INDEXADOR / ÍNDICE DE REFERÊNCIA
Renda Fixa	FI Renda Fixa - Geral - Art. 7º, IV, a	40.00				PLANO FINANCEIRO		19.303.795/0001-35 - BB PREVIDENCIÁRIO RENDA FIXA TÍTULOS PÚBLICOS IPCA III FUNDO DE INVESTIMENTO	IPCA
		Quantidade		Valor Ativo		Valor Total		% Recursos RPPS	
Mês Atual		936329.4930590000		R\$ 2,14		R\$ 2.001.432,06		5,00 %	
Mês Anterior		936329.4930590000		R\$ 2,14		R\$ 2.002.435,45		5,00 %	
AVALIAÇÃO DO DESEMPENHO E EVOLUÇÃO DAS APLICAÇÕES (Mês Atual x Mês Anterior)								COMPOSIÇÃO DA CARTEIRA (PRAZO)	
RENTABILIDADE DO ATIVO (%)	EVOLUÇÃO DA APLICAÇÃO (%)	VARIAÇÃO PATRIMONIAL	RENTABILIDADE LÍQUIDA ESTIMADA NO MÊS (%)	VARIAÇÃO PERCENTUAL DO ÍNDICE DE REFERÊNCIA (%)	CONTRIBUIÇÃO EM RELAÇÃO AO ÍNDICE DE REFERÊNCIA/ OU DESEMPENHO DO FUNDO COMO % DO ÍNDICE DE REFERÊNCIA	PRAZO MÉDIO DA CARTEIRA DE TÍTULOS DO FUNDO (EM MESES (30) DIAS) NO ÚLTIMO DIA ÚTIL DO MÊS			
9.995,00 %	9.995,00 %								
SEGMENTO	TIPO DE ATIVO	LIMITE RESOLUÇÃO CMN (%)	LIMITE INFERIOR (%)	ESTRATÉGIA ALVO (%)	LIMITE SUPERIOR (%)	FUNDO / PLANO CONSTITUÍDO	CARTEIRA ADMINISTRADA	IDENTIFICAÇÃO DO ATIVO	INDEXADOR / ÍNDICE DE REFERÊNCIA
Renda Fixa	FI Renda Fixa - Geral - Art. 7º, IV, a	40.00				PLANO FINANCEIRO		06.095.438/0001-87 - SANTANDER FIC FI INSTITUCIONAL RF	CDI
		Quantidade		Valor Ativo		Valor Total		% Recursos RPPS	
Mês Atual		1769.2705610000		R\$ 511,00		R\$ 904.106,00		2,00 %	
Mês Anterior									
AVALIAÇÃO DO DESEMPENHO E EVOLUÇÃO DAS APLICAÇÕES (Mês Atual x Mês Anterior)								COMPOSIÇÃO DA CARTEIRA (PRAZO)	
RENTABILIDADE DO ATIVO (%)	EVOLUÇÃO DA APLICAÇÃO (%)	VARIAÇÃO PATRIMONIAL	RENTABILIDADE LÍQUIDA ESTIMADA NO MÊS (%)	VARIAÇÃO PERCENTUAL DO ÍNDICE DE REFERÊNCIA (%)	CONTRIBUIÇÃO EM RELAÇÃO AO ÍNDICE DE REFERÊNCIA/ OU DESEMPENHO DO FUNDO COMO % DO ÍNDICE DE REFERÊNCIA	PRAZO MÉDIO DA CARTEIRA DE TÍTULOS DO FUNDO (EM MESES (30) DIAS) NO ÚLTIMO DIA ÚTIL DO MÊS			
		Quantidade		Valor Total		Valor Total		% Recursos RPPS	
Subtotal por Tipo Ativo		939836.5832430000		R\$ 3.793.572,47				880,00 %	
		Quantidade		Valor Total		Valor Total		% Recursos RPPS	
Subtotal por Segmento		8935273.0060310000		R\$ 31.159.341,80					





MINISTÉRIO DA PREVIDÊNCIA SOCIAL - MPS
 SECRETARIA DE POLÍTICAS DE PREVIDÊNCIA SOCIAL - SPPS
 DEPARTAMENTO DOS REGIMES DE PREVIDÊNCIA NO SERVIÇO PÚBLICO - DRPSP

DEMONSTRATIVO DE APLICAÇÕES E INVESTIMENTOS DOS RECURSOS - DAIR

SEGMENTO	TIPO DE ATIVO	LIMITE RESOLUÇÃO CMN (%)	LIMITE INFERIOR (%)	ESTRATÉGIA ALVO (%)	LIMITE SUPERIOR (%)	FUNDO / PLANO CONSTITUÍDO	CARTEIRA ADMINISTRADA	IDENTIFICAÇÃO DO ATIVO	INDEXADOR / ÍNDICE DE REFERÊNCIA
Renda Variável e Investimentos Estruturados	FI de Ações - Índices c/ no mínimo 50 ações - Art. 8º, I, a	30,00				PLANO PREVIDENCIÁRIO		01.699.688/0001-02 - SANTANDER IBOVESPA ATIVO INSTITUCIONAL AÇÕES	IBOVESPA
		Quantidade		Valor Ativo		Valor Total		% Recursos RPPS	
Mês Atual		43323.9859570000		R\$ 18,96		R\$ 821.607,35		2,00 %	
Mês Anterior		43323.9859570000		R\$ 18,68		R\$ 809.501,07		2,00 %	
AVALIAÇÃO DO DESEMPENHO E EVOLUÇÃO DAS APLICAÇÕES (Mês Atual x Mês Anterior)								COMPOSIÇÃO DA CARTEIRA (PRAZO)	
RENTABILIDADE DO ATIVO (%)	EVOLUÇÃO DA APLICAÇÃO (%)	VARIAÇÃO PATRIMONIAL	RENTABILIDADE LÍQUIDA ESTIMADA NO MÊS (%)	VARIAÇÃO PERCENTUAL DO ÍNDICE DE REFERÊNCIA (%)	CONTRIBUIÇÃO EM RELAÇÃO AO ÍNDICE DE REFERÊNCIA/ OU DESEMPENHO DO FUNDO COMO % DO ÍNDICE DE REFERÊNCIA	PRAZO MÉDIO DA CARTEIRA DE TÍTULOS DO FUNDO (EM MESES (30) DIAS) NO ÚLTIMO DIA ÚTIL DO MÊS			
10.150,00 %	10.150,00 %								
SEGMENTO	TIPO DE ATIVO	LIMITE RESOLUÇÃO CMN (%)	LIMITE INFERIOR (%)	ESTRATÉGIA ALVO (%)	LIMITE SUPERIOR (%)	FUNDO / PLANO CONSTITUÍDO	CARTEIRA ADMINISTRADA	IDENTIFICAÇÃO DO ATIVO	INDEXADOR / ÍNDICE DE REFERÊNCIA
Renda Variável e Investimentos Estruturados	FI de Ações - Índices c/ no mínimo 50 ações - Art. 8º, I, a	30,00				PLANO FINANCEIRO		13.058.816/0001-18 - FIA CAIXA IBOVESPA	IBOVESPA
		Quantidade		Valor Ativo		Valor Total		% Recursos RPPS	
Mês Atual		413442.5042040000		R\$ 2,46		R\$ 1.015.548,75		2,00 %	
Mês Anterior									
AVALIAÇÃO DO DESEMPENHO E EVOLUÇÃO DAS APLICAÇÕES (Mês Atual x Mês Anterior)								COMPOSIÇÃO DA CARTEIRA (PRAZO)	
RENTABILIDADE DO ATIVO (%)	EVOLUÇÃO DA APLICAÇÃO (%)	VARIAÇÃO PATRIMONIAL	RENTABILIDADE LÍQUIDA ESTIMADA NO MÊS (%)	VARIAÇÃO PERCENTUAL DO ÍNDICE DE REFERÊNCIA (%)	CONTRIBUIÇÃO EM RELAÇÃO AO ÍNDICE DE REFERÊNCIA/ OU DESEMPENHO DO FUNDO COMO % DO ÍNDICE DE REFERÊNCIA	PRAZO MÉDIO DA CARTEIRA DE TÍTULOS DO FUNDO (EM MESES (30) DIAS) NO ÚLTIMO DIA ÚTIL DO MÊS			
		Quantidade		Valor Total		% Recursos RPPS			
Subtotal por Tipo Ativo		456766.4901610000		R\$ 1.837.156,10		426,00 %			





MINISTÉRIO DA PREVIDÊNCIA SOCIAL - MPS
 SECRETARIA DE POLÍTICAS DE PREVIDÊNCIA SOCIAL - SPPS
 DEPARTAMENTO DOS REGIMES DE PREVIDÊNCIA NO SERVIÇO PÚBLICO - DRPSP

DEMONSTRATIVO DE APLICAÇÕES E INVESTIMENTOS DOS RECURSOS - DAIR

SEGMENTO	TIPO DE ATIVO	LIMITE RESOLUÇÃO CMN (%)	LIMITE INFERIOR (%)	ESTRATÉGIA ALVO (%)	LIMITE SUPERIOR (%)	FUNDO / PLANO CONSTITUÍDO	CARTEIRA ADMINISTRADA	IDENTIFICAÇÃO DO ATIVO	INDEXADOR / ÍNDICE DE REFERÊNCIA
Renda Variável e Investimentos Estruturados	ETF - Índice de Ações (c/ no mínimo 50) - Art. 8º, I, b	30.00				PLANO FINANCEIRO		03.737.217/0001-77 - FUNDO DE INVESTIMENTO EM AÇÕES CAIXA BRASIL IBX-50	IBOVESPA
		Quantidade		Valor Ativo		Valor Total		% Recursos RPPS	
Mês Atual		1459178.9064360000		R\$ 1,38		R\$ 2.018.649,99		5,00 %	
Mês Anterior		1091866.4800370000		R\$ 1,37		R\$ 1.494.893,40		3,00 %	
AVALIAÇÃO DO DESEMPENHO E EVOLUÇÃO DAS APLICAÇÕES (Mês Atual x Mês Anterior)								COMPOSIÇÃO DA CARTEIRA (PRAZO)	
RENTABILIDADE DO ATIVO (%)	EVOLUÇÃO DA APLICAÇÃO (%)	VARIAÇÃO PATRIMONIAL	RENTABILIDADE LÍQUIDA ESTIMADA NO MÊS (%)	VARIAÇÃO PERCENTUAL DO ÍNDICE DE REFERÊNCIA (%)	CONTRIBUIÇÃO EM RELAÇÃO AO ÍNDICE DE REFERÊNCIA/ OU DESEMPENHO DO FUNDO COMO % DO ÍNDICE DE REFERÊNCIA	PRAZO MÉDIO DA CARTEIRA DE TÍTULOS DO FUNDO (EM MESES (30 DIAS) NO ÚLTIMO DIA ÚTIL DO MÊS)			
10.104,00 %	13.504,00 %								
Subtotal por Tipo Ativo		1459178.9064360000		R\$ 2.018.649,99		468,00 %			
		Quantidade		Valor Ativo		Valor Total		% Recursos RPPS	
Subtotal por Tipo Ativo		1459178.9064360000		R\$ 2.018.649,99		468,00 %			
SEGMENTO	TIPO DE ATIVO	LIMITE RESOLUÇÃO CMN (%)	LIMITE INFERIOR (%)	ESTRATÉGIA ALVO (%)	LIMITE SUPERIOR (%)	FUNDO / PLANO CONSTITUÍDO	CARTEIRA ADMINISTRADA	IDENTIFICAÇÃO DO ATIVO	INDEXADOR / ÍNDICE DE REFERÊNCIA
Renda Variável e Investimentos Estruturados	FI de Ações - Geral - Art. 8º, II, a	20.00				PLANO FINANCEIRO		17.502.937/0001-68 - FIA CAIXA INSTITUCIONAL BDR NIVEL I	Outros (especificar)
		Quantidade		Valor Ativo		Valor Total		% Recursos RPPS	
Mês Atual		845570.6948692100		R\$ 3,45		R\$ 2.919.211,91		7,00 %	
Mês Anterior		1439039.1589935900		R\$ 3,17		R\$ 4.561.182,84		10,00 %	
AVALIAÇÃO DO DESEMPENHO E EVOLUÇÃO DAS APLICAÇÕES (Mês Atual x Mês Anterior)								COMPOSIÇÃO DA CARTEIRA (PRAZO)	
RENTABILIDADE DO ATIVO (%)	EVOLUÇÃO DA APLICAÇÃO (%)	VARIAÇÃO PATRIMONIAL	RENTABILIDADE LÍQUIDA ESTIMADA NO MÊS (%)	VARIAÇÃO PERCENTUAL DO ÍNDICE DE REFERÊNCIA (%)	CONTRIBUIÇÃO EM RELAÇÃO AO ÍNDICE DE REFERÊNCIA/ OU DESEMPENHO DO FUNDO COMO % DO ÍNDICE DE REFERÊNCIA	PRAZO MÉDIO DA CARTEIRA DE TÍTULOS DO FUNDO (EM MESES (30 DIAS) NO ÚLTIMO DIA ÚTIL DO MÊS)			
10.892,00 %	6.400,00 %								





MINISTÉRIO DA PREVIDÊNCIA SOCIAL - MPS
 SECRETARIA DE POLÍTICAS DE PREVIDÊNCIA SOCIAL - SPPS
 DEPARTAMENTO DOS REGIMES DE PREVIDÊNCIA NO SERVIÇO PÚBLICO - DRPSP

DEMONSTRATIVO DE APLICAÇÕES E INVESTIMENTOS DOS RECURSOS - DAIR

SEGMENTO	TIPO DE ATIVO	LIMITE RESOLUÇÃO CMN (%)	LIMITE INFERIOR (%)	ESTRATÉGIA ALVO (%)	LIMITE SUPERIOR (%)	FUNDO / PLANO CONSTITUÍDO	CARTEIRA ADMINISTRADA	IDENTIFICAÇÃO DO ATIVO	INDEXADOR / ÍNDICE DE REFERÊNCIA
Renda Variável e Investimentos Estruturados	FI de Ações - Geral - Art. 8º, II, a	20,00				PLANO FINANCEIRO		15.154.220/0001-47 - FUNDO DE INVESTIMENTO EM AÇÕES CAIXA SMALL CAPS ATIVO	Outros (especificar)

	Quantidade	Valor Ativo	Valor Total	% Recursos RPPS
Mês Atual	803476.3534210000	R\$ 1,79	R\$ 1.434.730,76	3,00 %
Mês Anterior	803476.3534210000	R\$ 1,70	R\$ 1.369.407,33	3,00 %

AVALIAÇÃO DO DESEMPENHO E EVOLUÇÃO DAS APLICAÇÕES (Mês Atual x Mês Anterior)						COMPOSIÇÃO DA CARTEIRA (PRAZO)
RENTABILIDADE DO ATIVO (%)	EVOLUÇÃO DA APLICAÇÃO (%)	VARIAÇÃO PATRIMONIAL	RENTABILIDADE LÍQUIDA ESTIMADA NO MÊS (%)	VARIAÇÃO PERCENTUAL DO ÍNDICE DE REFERÊNCIA (%)	CONTRIBUIÇÃO EM RELAÇÃO AO ÍNDICE DE REFERÊNCIA/ OU DESEMPENHO DO FUNDO COMO % DO ÍNDICE DE REFERÊNCIA	PRAZO MÉDIO DA CARTEIRA DE TÍTULOS DO FUNDO (EM MESES (30) DIAS) NO ÚLTIMO DIA ÚTIL DO MÊS
10.477,00 %	10.477,00 %					

SEGMENTO	TIPO DE ATIVO	LIMITE RESOLUÇÃO CMN (%)	LIMITE INFERIOR (%)	ESTRATÉGIA ALVO (%)	LIMITE SUPERIOR (%)	FUNDO / PLANO CONSTITUÍDO	CARTEIRA ADMINISTRADA	IDENTIFICAÇÃO DO ATIVO	INDEXADOR / ÍNDICE DE REFERÊNCIA
Renda Variável e Investimentos Estruturados	FI de Ações - Geral - Art. 8º, II, a	20,00				PLANO FINANCEIRO		10.551.382/0001-03 - FUNDO DE INVESTIMENTO EM AÇÕES CAIXA INFRAESTRUTURA	IBOVESPA

	Quantidade	Valor Ativo	Valor Total	% Recursos RPPS
Mês Atual	775194.9906570000	R\$ 1,79	R\$ 1.390.868,81	3,00 %
Mês Anterior	775194.9906570000	R\$ 1,74	R\$ 1.347.803,62	3,00 %

AVALIAÇÃO DO DESEMPENHO E EVOLUÇÃO DAS APLICAÇÕES (Mês Atual x Mês Anterior)						COMPOSIÇÃO DA CARTEIRA (PRAZO)
RENTABILIDADE DO ATIVO (%)	EVOLUÇÃO DA APLICAÇÃO (%)	VARIAÇÃO PATRIMONIAL	RENTABILIDADE LÍQUIDA ESTIMADA NO MÊS (%)	VARIAÇÃO PERCENTUAL DO ÍNDICE DE REFERÊNCIA (%)	CONTRIBUIÇÃO EM RELAÇÃO AO ÍNDICE DE REFERÊNCIA/ OU DESEMPENHO DO FUNDO COMO % DO ÍNDICE DE REFERÊNCIA	PRAZO MÉDIO DA CARTEIRA DE TÍTULOS DO FUNDO (EM MESES (30) DIAS) NO ÚLTIMO DIA ÚTIL DO MÊS
10.320,00 %	10.320,00 %					





MINISTÉRIO DA PREVIDÊNCIA SOCIAL - MPS
 SECRETARIA DE POLÍTICAS DE PREVIDÊNCIA SOCIAL - SPPS
 DEPARTAMENTO DOS REGIMES DE PREVIDÊNCIA NO SERVIÇO PÚBLICO - DRPSP

DEMONSTRATIVO DE APLICAÇÕES E INVESTIMENTOS DOS RECURSOS - DAIR

SEGMENTO	TIPO DE ATIVO	LIMITE RESOLUÇÃO CMN (%)	LIMITE INFERIOR (%)	ESTRATÉGIA ALVO (%)	LIMITE SUPERIOR (%)	FUNDO / PLANO CONSTITUÍDO	CARTEIRA ADMINISTRADA	IDENTIFICAÇÃO DO ATIVO	INDEXADOR / ÍNDICE DE REFERÊNCIA
Renda Variável e Investimentos Estruturados	FI de Ações - Geral - Art. 8º, II, a	20.00				PLANO FINANCEIRO		05.900.798/0001-41 - FUNDO DE INVESTIMENTO EM AÇÕES CAIXA DIVIDENDOS	Outros (especificar)

	Quantidade	Valor Ativo	Valor Total	% Recursos RPPS
Mês Atual	475552.2440170000	R\$ 3,90	R\$ 1.854.113,52	4,00 %
Mês Anterior	475552.2440170000	R\$ 3,76	R\$ 1.789.170,21	4,00 %

AVALIAÇÃO DO DESEMPENHO E EVOLUÇÃO DAS APLICAÇÕES (Mês Atual x Mês Anterior)						COMPOSIÇÃO DA CARTEIRA (PRAZO)
RENTABILIDADE DO ATIVO (%)	EVOLUÇÃO DA APLICAÇÃO (%)	VARIAÇÃO PATRIMONIAL	RENTABILIDADE LÍQUIDA ESTIMADA NO MÊS (%)	VARIAÇÃO PERCENTUAL DO ÍNDICE DE REFERÊNCIA (%)	CONTRIBUIÇÃO EM RELAÇÃO AO ÍNDICE DE REFERÊNCIA/ OU DESEMPENHO DO FUNDO COMO % DO ÍNDICE DE REFERÊNCIA	PRAZO MÉDIO DA CARTEIRA DE TÍTULOS DO FUNDO (EM MESES (30) DIAS) NO ÚLTIMO DIA ÚTIL DO MÊS
10.363,00 %	10.363,00 %					

SEGMENTO	TIPO DE ATIVO	LIMITE RESOLUÇÃO CMN (%)	LIMITE INFERIOR (%)	ESTRATÉGIA ALVO (%)	LIMITE SUPERIOR (%)	FUNDO / PLANO CONSTITUÍDO	CARTEIRA ADMINISTRADA	IDENTIFICAÇÃO DO ATIVO	INDEXADOR / ÍNDICE DE REFERÊNCIA
Renda Variável e Investimentos Estruturados	FI de Ações - Geral - Art. 8º, II, a	20.00				PLANO FINANCEIRO		10.551.375/0001-01 - CAIXA FI AÇÕES CONSTRUÇÃO CIVIL	Outros (especificar)

	Quantidade	Valor Ativo	Valor Total	% Recursos RPPS
Mês Atual	252233.6551330000	R\$ 1,98	R\$ 499.514,95	1,00 %
Mês Anterior				

AVALIAÇÃO DO DESEMPENHO E EVOLUÇÃO DAS APLICAÇÕES (Mês Atual x Mês Anterior)						COMPOSIÇÃO DA CARTEIRA (PRAZO)
RENTABILIDADE DO ATIVO (%)	EVOLUÇÃO DA APLICAÇÃO (%)	VARIAÇÃO PATRIMONIAL	RENTABILIDADE LÍQUIDA ESTIMADA NO MÊS (%)	VARIAÇÃO PERCENTUAL DO ÍNDICE DE REFERÊNCIA (%)	CONTRIBUIÇÃO EM RELAÇÃO AO ÍNDICE DE REFERÊNCIA/ OU DESEMPENHO DO FUNDO COMO % DO ÍNDICE DE REFERÊNCIA	PRAZO MÉDIO DA CARTEIRA DE TÍTULOS DO FUNDO (EM MESES (30) DIAS) NO ÚLTIMO DIA ÚTIL DO MÊS

	Quantidade	Valor Total	% Recursos RPPS
Subtotal por Tipo Ativo	3152027.9380972100	R\$ 8.098.439,95	1.878,00 %
	Quantidade	Valor Total	% Recursos RPPS
Subtotal por Segmento	5067973.3346942100	R\$ 11.954.246,04	





MINISTÉRIO DA PREVIDÊNCIA SOCIAL - MPS
 SECRETARIA DE POLÍTICAS DE PREVIDÊNCIA SOCIAL - SPPS
 DEPARTAMENTO DOS REGIMES DE PREVIDÊNCIA NO SERVIÇO PÚBLICO - DRPSP

DEMONSTRATIVO DE APLICAÇÕES E INVESTIMENTOS DOS RECURSOS - DAIR

SEGMENTO	TIPO DE ATIVO	LIMITE RESOLUÇÃO CMN (%)	LIMITE INFERIOR (%)	ESTRATÉGIA ALVO (%)	LIMITE SUPERIOR (%)	FUNDO / PLANO CONSTITUÍDO	CARTEIRA ADMINISTRADA	IDENTIFICAÇÃO DO ATIVO	INDEXADOR / ÍNDICE DE REFERÊNCIA
Disponibilidades Financeiras								1361 / 15.527-6 - 1 Banco do Brasil S.A.	

	Quantidade	Valor Ativo	Valor Total	% Recursos RPPS
Mês Atual	1.0000000000	R\$ 0,00	R\$ 0,00	0,00 %
Mês Anterior	1.0000000000	R\$ 0,00	R\$ 0,00	0,00 %

AVALIAÇÃO DO DESEMPENHO E EVOLUÇÃO DAS APLICAÇÕES (Mês Atual x Mês Anterior)						COMPOSIÇÃO DA CARTEIRA (PRAZO)
RENTABILIDADE DO ATIVO (%)	EVOLUÇÃO DA APLICAÇÃO (%)	VARIAÇÃO PATRIMONIAL	RENTABILIDADE LÍQUIDA ESTIMADA NO MÊS (%)	VARIAÇÃO PERCENTUAL DO ÍNDICE DE REFERÊNCIA (%)	CONTRIBUIÇÃO EM RELAÇÃO AO ÍNDICE DE REFERÊNCIA/ OU DESEMPENHO DO FUNDO COMO % DO ÍNDICE DE REFERÊNCIA	PRAZO MÉDIO DA CARTEIRA DE TÍTULOS DO FUNDO (EM MESES (30) DIAS) NO ÚLTIMO DIA ÚTIL DO MÊS

SEGMENTO	TIPO DE ATIVO	LIMITE RESOLUÇÃO CMN (%)	LIMITE INFERIOR (%)	ESTRATÉGIA ALVO (%)	LIMITE SUPERIOR (%)	FUNDO / PLANO CONSTITUÍDO	CARTEIRA ADMINISTRADA	IDENTIFICAÇÃO DO ATIVO	INDEXADOR / ÍNDICE DE REFERÊNCIA
Disponibilidades Financeiras								2191 / 65-0 - 104 Caixa Econômica Federal	

	Quantidade	Valor Ativo	Valor Total	% Recursos RPPS
Mês Atual	1.0000000000	R\$ 30,99	R\$ 30,99	0,00 %
Mês Anterior	1.0000000000	R\$ 2.192,75	R\$ 2.192,75	0,00 %

AVALIAÇÃO DO DESEMPENHO E EVOLUÇÃO DAS APLICAÇÕES (Mês Atual x Mês Anterior)						COMPOSIÇÃO DA CARTEIRA (PRAZO)
RENTABILIDADE DO ATIVO (%)	EVOLUÇÃO DA APLICAÇÃO (%)	VARIAÇÃO PATRIMONIAL	RENTABILIDADE LÍQUIDA ESTIMADA NO MÊS (%)	VARIAÇÃO PERCENTUAL DO ÍNDICE DE REFERÊNCIA (%)	CONTRIBUIÇÃO EM RELAÇÃO AO ÍNDICE DE REFERÊNCIA/ OU DESEMPENHO DO FUNDO COMO % DO ÍNDICE DE REFERÊNCIA	PRAZO MÉDIO DA CARTEIRA DE TÍTULOS DO FUNDO (EM MESES (30) DIAS) NO ÚLTIMO DIA ÚTIL DO MÊS
141,00 %	141,00 %					





MINISTÉRIO DA PREVIDÊNCIA SOCIAL - MPS
 SECRETARIA DE POLÍTICAS DE PREVIDÊNCIA SOCIAL - SPPS
 DEPARTAMENTO DOS REGIMES DE PREVIDÊNCIA NO SERVIÇO PÚBLICO - DRPSP

DEMONSTRATIVO DE APLICAÇÕES E INVESTIMENTOS DOS RECURSOS - DAIR

SEGMENTO	TIPO DE ATIVO	LIMITE RESOLUÇÃO CMN (%)	LIMITE INFERIOR (%)	ESTRATÉGIA ALVO (%)	LIMITE SUPERIOR (%)	FUNDO / PLANO CONSTITUÍDO	CARTEIRA ADMINISTRADA	IDENTIFICAÇÃO DO ATIVO	INDEXADOR / ÍNDICE DE REFERÊNCIA
Disponibilidades Financeiras								4025 / 13.000.095-5 - 33 Banco Santander (Brasil) S.A.	

	Quantidade	Valor Ativo	Valor Total	% Recursos RPPS
Mês Atual	1.0000000000	R\$ 53.479,23	R\$ 53.479,23	0,00 %
Mês Anterior	1.0000000000	R\$ 36.117,96	R\$ 36.117,96	0,00 %

AVALIAÇÃO DO DESEMPENHO E EVOLUÇÃO DAS APLICAÇÕES (Mês Atual x Mês Anterior)						COMPOSIÇÃO DA CARTEIRA (PRAZO)
RENTABILIDADE DO ATIVO (%)	EVOLUÇÃO DA APLICAÇÃO (%)	VARIAÇÃO PATRIMONIAL	RENTABILIDADE LÍQUIDA ESTIMADA NO MÊS (%)	VARIAÇÃO PERCENTUAL DO ÍNDICE DE REFERÊNCIA (%)	CONTRIBUIÇÃO EM RELAÇÃO AO ÍNDICE DE REFERÊNCIA/ OU DESEMPENHO DO FUNDO COMO % DO ÍNDICE DE REFERÊNCIA	PRAZO MÉDIO DA CARTEIRA DE TÍTULOS DO FUNDO (EM MESES (30) DIAS) NO ÚLTIMO DIA ÚTIL DO MÊS
14.807,00 %	14.807,00 %					

SEGMENTO	TIPO DE ATIVO	LIMITE RESOLUÇÃO CMN (%)	LIMITE INFERIOR (%)	ESTRATÉGIA ALVO (%)	LIMITE SUPERIOR (%)	FUNDO / PLANO CONSTITUÍDO	CARTEIRA ADMINISTRADA	IDENTIFICAÇÃO DO ATIVO	INDEXADOR / ÍNDICE DE REFERÊNCIA
Disponibilidades Financeiras								4025 / 13.000.104-2 - 33 Banco Santander (Brasil) S.A.	

	Quantidade	Valor Ativo	Valor Total	% Recursos RPPS
Mês Atual	1.0000000000	R\$ 16.858,02	R\$ 16.858,02	0,00 %
Mês Anterior	1.0000000000	R\$ 1.573,95	R\$ 1.573,95	0,00 %

AVALIAÇÃO DO DESEMPENHO E EVOLUÇÃO DAS APLICAÇÕES (Mês Atual x Mês Anterior)						COMPOSIÇÃO DA CARTEIRA (PRAZO)
RENTABILIDADE DO ATIVO (%)	EVOLUÇÃO DA APLICAÇÃO (%)	VARIAÇÃO PATRIMONIAL	RENTABILIDADE LÍQUIDA ESTIMADA NO MÊS (%)	VARIAÇÃO PERCENTUAL DO ÍNDICE DE REFERÊNCIA (%)	CONTRIBUIÇÃO EM RELAÇÃO AO ÍNDICE DE REFERÊNCIA/ OU DESEMPENHO DO FUNDO COMO % DO ÍNDICE DE REFERÊNCIA	PRAZO MÉDIO DA CARTEIRA DE TÍTULOS DO FUNDO (EM MESES (30) DIAS) NO ÚLTIMO DIA ÚTIL DO MÊS
107.106,00 %	107.106,00 %					





MINISTÉRIO DA PREVIDÊNCIA SOCIAL - MPS
 SECRETARIA DE POLÍTICAS DE PREVIDÊNCIA SOCIAL - SPPS
 DEPARTAMENTO DOS REGIMES DE PREVIDÊNCIA NO SERVIÇO PÚBLICO - DRPSP

DEMONSTRATIVO DE APLICAÇÕES E INVESTIMENTOS DOS RECURSOS - DAIR

SEGMENTO	TIPO DE ATIVO	LIMITE RESOLUÇÃO CMN (%)	LIMITE INFERIOR (%)	ESTRATÉGIA ALVO (%)	LIMITE SUPERIOR (%)	FUNDO / PLANO CONSTITUÍDO	CARTEIRA ADMINISTRADA	IDENTIFICAÇÃO DO ATIVO	INDEXADOR / ÍNDICE DE REFERÊNCIA
Disponibilidades Financeiras								4025 / 45.000.002-6 - 33 Banco Santander (Brasil) S.A.	
		Quantidade		Valor Ativo		Valor Total		% Recursos RPPS	
Mês Atual		1.0000000000		R\$ 0,00		R\$ 0,00		0,00 %	
Mês Anterior		1.0000000000		R\$ 0,00		R\$ 0,00		0,00 %	
AVALIAÇÃO DO DESEMPENHO E EVOLUÇÃO DAS APLICAÇÕES (Mês Atual x Mês Anterior)								COMPOSIÇÃO DA CARTEIRA (PRAZO)	
RENTABILIDADE DO ATIVO (%)	EVOLUÇÃO DA APLICAÇÃO (%)	VARIAÇÃO PATRIMONIAL	RENTABILIDADE LÍQUIDA ESTIMADA NO MÊS (%)	VARIAÇÃO PERCENTUAL DO ÍNDICE DE REFERÊNCIA (%)	CONTRIBUIÇÃO EM RELAÇÃO AO ÍNDICE DE REFERÊNCIA/ OU DESEMPENHO DO FUNDO COMO % DO ÍNDICE DE REFERÊNCIA	PRAZO MÉDIO DA CARTEIRA DE TÍTULOS DO FUNDO (EM MESES (30) DIAS) NO ÚLTIMO DIA ÚTIL DO MÊS			
Disponibilidades Financeiras								1361 / 53.041-7 - 1 Banco do Brasil S.A.	
		Quantidade		Valor Ativo		Valor Total		% Recursos RPPS	
Mês Atual		1.0000000000		R\$ 0,00		R\$ 0,00		0,00 %	
Mês Anterior		1.0000000000		R\$ 0,00		R\$ 0,00		0,00 %	
AVALIAÇÃO DO DESEMPENHO E EVOLUÇÃO DAS APLICAÇÕES (Mês Atual x Mês Anterior)								COMPOSIÇÃO DA CARTEIRA (PRAZO)	
RENTABILIDADE DO ATIVO (%)	EVOLUÇÃO DA APLICAÇÃO (%)	VARIAÇÃO PATRIMONIAL	RENTABILIDADE LÍQUIDA ESTIMADA NO MÊS (%)	VARIAÇÃO PERCENTUAL DO ÍNDICE DE REFERÊNCIA (%)	CONTRIBUIÇÃO EM RELAÇÃO AO ÍNDICE DE REFERÊNCIA/ OU DESEMPENHO DO FUNDO COMO % DO ÍNDICE DE REFERÊNCIA	PRAZO MÉDIO DA CARTEIRA DE TÍTULOS DO FUNDO (EM MESES (30) DIAS) NO ÚLTIMO DIA ÚTIL DO MÊS			
		Quantidade		Valor Total		%		% Recursos RPPS	
Subtotal por Segmento		6.0000000000		R\$ 70.368,24		16,00 %			





MINISTÉRIO DA PREVIDÊNCIA SOCIAL - MPS

SECRETARIA DE POLÍTICAS DE PREVIDÊNCIA SOCIAL - SPPS

DEPARTAMENTO DOS REGIMES DE PREVIDÊNCIA NO SERVIÇO PÚBLICO - DRPSP

DEMONSTRATIVO DE APLICAÇÕES E INVESTIMENTOS DOS RECURSOS - DAIR

TOTAL DE RECURSOS DO RPPS PARA CÔMPUTO DOS LIMITES: R\$ 43.113.587,84

TOTAL GERAL DE RECURSOS DO RPPS: R\$ 43.183.956,08

META DE RENTABILIDADE DOS INVESTIMENTOS: R\$ 6,00

OBSERVAÇÕES: A meta de rendimentos é consonante com as projeções atuariais de crescimento real composta de 6%a.a. acrescido do IPCA, assim, nos posicionamos para o alcance da meta atuarial.





MINISTÉRIO DA PREVIDÊNCIA SOCIAL - MPS

SECRETARIA DE POLÍTICAS DE PREVIDÊNCIA SOCIAL - SPPS

DEPARTAMENTO DOS REGIMES DE PREVIDÊNCIA NO SERVIÇO PÚBLICO - DRPSP

DEMONSTRATIVO DE APLICAÇÕES E INVESTIMENTOS DOS RECURSOS - DAIR

ENTE			
DADOS DO ENTE			
Nome:	Igarassu	UF: PE	CNPJ: 10359560000190
Endereço:	PRACA DA BANDEIRA, 14	Complemento:	
Bairro:	CENTRO	CEP:	53610050
Telefone:	81354300635	Página Eletrônica:	E-mail: gabinete_prefeito@igarassu.pe.gov.br
DADOS DO REPRESENTANTE LEGAL DO ENTE			
Nome:	MARIO RICARDO DE SANTOS LIMA	CPF:	XXX.XXX.XXX-XX
Cargo:	Prefeito	Complemento do Cargo:	
E-mail:	gabinete_prefeito@igarassu.pe.gov.br	Data de Início da Gestão:	01/01/2017
Telefone:	81354310635	Ramal:	
RPPS em Extinção:	Não		
FUNDAMENTO LEGAL			
Tipo da Norma:		Número da Norma:	
Data da Norma:		Dispositivo da Norma:	





MINISTÉRIO DA PREVIDÊNCIA SOCIAL - MPS
SECRETARIA DE POLÍTICAS DE PREVIDÊNCIA SOCIAL - SPPS
DEPARTAMENTO DOS REGIMES DE PREVIDÊNCIA NO SERVIÇO PÚBLICO - DRPSP

DEMONSTRATIVO DE APLICAÇÕES E INVESTIMENTOS DOS RECURSOS - DAIR

UNIDADE GESTORA			
DADOS DA UNIDADE GESTORA			
CNPJ: 06.234.755/0001-37	Razão Social: IGAPREV - IGARASSU PREVIDENCIA		
Endereço: RUA DANTAS BARRETO, 16	Complemento:		Página Eletrônica:
Bairro: CENTRO	CEP: 53610050	E-mail: igaprev@hotmail.com	Descrição: ORGAO PUBLICO AUTONO
Telefone: 8135431190	Ramal:	Natureza Jurídica: Autarquia	
DADOS DO REPRESENTANTE LEGAL DA UNIDADE GESTORA			
CPF: XXX.XXX.XXX-XX	Nome: FRANCISCO BARRETO DE MENEZES LEITE		
Cargo: Gerente	Complemento do Cargo: GERENTE DE PREVIDÊNCIA	Data Início Gestão: 16/03/2017	E-mail:
Telefone:	Ramal:	Tipo de Vínculo: Servidor Efetivo	Descrição:
CERTIFICAÇÃO INSTITUCIONAL E CATEGORIA DE INVESTIDOR			
Categoria de Investidor: Investidor em Geral	Cumpre Requisitos para Atual Categoria de Investidor desde:		
Certificação			
Tipo de Certificação:	Descrição:	Validade Certificação:	
Entidade Certificadora:	Descrição:	Nível da Certificação:	
		CNPJ:	
FUNDOS / PLANOS CONSTITUÍDOS			
CNPJ	Nome	Natureza	
06234755000137	PLANO FINANCEIRO	Civil - Financeiro	
06234755000137	TAXA DE ADMINISTRAÇÃO	Reserva com recursos da Taxa de Administração	
06234755000137	PLANO PREVIDENCIÁRIO	Civil - Previdenciário	





MINISTÉRIO DA PREVIDÊNCIA SOCIAL - MPS

SECRETARIA DE POLÍTICAS DE PREVIDÊNCIA SOCIAL - SPPS

DEPARTAMENTO DOS REGIMES DE PREVIDÊNCIA NO SERVIÇO PÚBLICO - DRPSP

DEMONSTRATIVO DE APLICAÇÕES E INVESTIMENTOS DOS RECURSOS - DAIR

IDENTIFICAÇÃO DO DAIR

O RPPS não possui recursos aplicados: Não

Finalidade do Dair: DAIR - Encerramento do Mês

Justificativa:

Observações:

Posição da Carteira de investimentos em: 31/12/2019

Retificação: Sim

Motivo: Iniciativa Própria

Descrição:

Número do Documento: Data do Documento:

Justificativa: Correção do Patrimônio Líquido

INFORMAÇÕES SOBRE DESEQUADRAMENTOS PASSIVOS

Segmento	Tipo de Ativo	Ident. do Ativo	Data	Qtd. de Cotas/Ativos	Valor das Cotas/Ativos	Valor do Ativo	Total de Recursos do RPPS	Patrim. Líq. do Fundo de Invest.	% do Patrim. Líq.

Justificativa:

Medidas Adotadas para Atendimento à Resolução do CMN:





MINISTÉRIO DA PREVIDÊNCIA SOCIAL - MPS

SECRETARIA DE POLÍTICAS DE PREVIDÊNCIA SOCIAL - SPPS

DEPARTAMENTO DOS REGIMES DE PREVIDÊNCIA NO SERVIÇO PÚBLICO - DRPSP

DEMONSTRATIVO DE APLICAÇÕES E INVESTIMENTOS DOS RECURSOS - DAIR

GOVERNANÇA

GESTÃO DE RECURSOS DO RPPS

Identificação dos Gestores

CPF: XXX.XXX.XXX-XX

Tipo de Vínculo: Servidor Efetivo

Cargo: Diretor

Nome: EZI FRANCISCA DA SILVA PAULINO

Órgão/Entidade: IGARASSU PREVIDÊNCIA - IGAPREV

Complemento do Cargo: ASSISTENTE ADMINISTRATIVO FINANCEIRO Atribuição: Responsável pela Liquidação da Operação

Início da Atuação

Ato: Portaria

Data do Ato: 16/03/2017

Fim da Atuação

Ato: Portaria

Data do Ato:

Certificação

Tipo de Certificação: CPA 10

Entidade Certificadora: ANBIMA

Descrição:

Descrição:

Validade da Certificação: 24/09/2020

CNPJ:





MINISTÉRIO DA PREVIDÊNCIA SOCIAL - MPS

SECRETARIA DE POLÍTICAS DE PREVIDÊNCIA SOCIAL - SPPS

DEPARTAMENTO DOS REGIMES DE PREVIDÊNCIA NO SERVIÇO PÚBLICO - DRPSP

DEMONSTRATIVO DE APLICAÇÕES E INVESTIMENTOS DOS RECURSOS - DAIR

Identificação dos Gestores

CPF: XXX.XXX.XXX-XX

Tipo de Vínculo: Servidor Efetivo

Cargo: Gerente

Complemento do Cargo: GERENTE DE PREVIDÊNCIA

Atribuição: Gestor de Recursos do RPPS

Início da Atuação

Ato: Portaria

Data do Ato: 16/03/2016

Fim da Atuação

Ato:

Data do Ato:

Certificação

Tipo de Certificação: CPA 10

Descrição:

Validade da Certificação: 06/12/2020

Entidade Certificadora: ANBIMA

Descrição:

CNPJ:





MINISTÉRIO DA PREVIDÊNCIA SOCIAL - MPS

SECRETARIA DE POLÍTICAS DE PREVIDÊNCIA SOCIAL - SPPS

DEPARTAMENTO DOS REGIMES DE PREVIDÊNCIA NO SERVIÇO PÚBLICO - DRPSP

DEMONSTRATIVO DE APLICAÇÕES E INVESTIMENTOS DOS RECURSOS - DAIR

Identificação dos Gestores

CPF: XXX.XXX.XXX-XX

Nome: JACQUELINE DA SILVA CAMPELO

Tipo de Vínculo: Outros

Órgão/Entidade: IGAPREV

Cargo: Outros

Complemento do Cargo: ASSESSOR DE INVESTIMENTOS

Atribuição: Proponente da Operação

Início da Atuação

Ato: Portaria

Data do Ato: 05/03/2019

Fim da Atuação

Ato:

Data do Ato:

Certificação

Tipo de Certificação: CPA 20

Descrição:

Validade da Certificação: 02/05/2022

Entidade Certificadora: ANBIMA

Descrição:

CNPJ:

Observação:





DEMONSTRATIVO DE APLICAÇÕES E INVESTIMENTOS DOS RECURSOS - DAIR

COLEGIADO DELIBERATIVO DO RPPS

Fundamento Legal de Criação do Colegiado Deliberativo do RPPS

Tipo da Norma:	Lei Complementar	Número da Norma:	23
Data da Norma:	04/04/2012	Dispositivo da Norma:	Art. 31

Composição do Colegiado Deliberativo do RPPS

CPF:	XXX.XXX.XXX-XX	Nome:	DIOGENES COQUITA DA COSTA
Tipo de Vínculo:	Servidor Efetivo	Vínculo/Representatividade:	Ente - Poder Executivo
Atribuição:	Membro Conselho - Efetivo	Órgão/Entidade:	PREFEITURA MUNICIPAL DE IGARASSU/ SECRETARIA DE RECEITA

Início da Atuação

Ato:	Portaria	Data do Ato:	16/03/2017
-------------	----------	---------------------	------------

Fim da Atuação

Ato:	Portaria	Data do Ato:	
-------------	----------	---------------------	--

Certificação

Tipo de Certificação:	CPA 10	Descrição:		Validade da Certificação:	27/08/2017
Entidade Certificadora:	ANBIMA	Descrição:		CNPJ:	





MINISTÉRIO DA PREVIDÊNCIA SOCIAL - MPS

SECRETARIA DE POLÍTICAS DE PREVIDÊNCIA SOCIAL - SPPS

DEPARTAMENTO DOS REGIMES DE PREVIDÊNCIA NO SERVIÇO PÚBLICO - DRPSP

DEMONSTRATIVO DE APLICAÇÕES E INVESTIMENTOS DOS RECURSOS - DAIR

COLEGIADO DELIBERATIVO DO RPPS

Fundamento Legal de Criação do Colegiado Deliberativo do RPPS

Tipo da Norma: Lei Complementar

Número da Norma: 23

Data da Norma: 04/04/2012

Dispositivo da Norma: Art. 31

Composição do Colegiado Deliberativo do RPPS

CPF: XXX.XXX.XXX-XX

Nome: ROSILENE PEREIRA DA SILVA

Tipo de Vínculo: Servidor Efetivo

Vínculo/Representatividade: Servidor

Órgão/Entidade: SINDICATO DOS SERVIDORES PÚBLICOS MUNICIPAIS DE

Atribuição: Membro Conselho - Efetivo

Início da Atuação

Ato: Portaria

Data do Ato: 16/03/2017

Fim da Atuação

Ato: Portaria

Data do Ato: 16/03/2017

Certificação

Tipo de Certificação:

Descrição:

Validade da Certificação:

Entidade Certificadora:

Descrição:

CNPJ:





MINISTÉRIO DA PREVIDÊNCIA SOCIAL - MPS

SECRETARIA DE POLÍTICAS DE PREVIDÊNCIA SOCIAL - SPPS

DEPARTAMENTO DOS REGIMES DE PREVIDÊNCIA NO SERVIÇO PÚBLICO - DRPSP

DEMONSTRATIVO DE APLICAÇÕES E INVESTIMENTOS DOS RECURSOS - DAIR

COLEGIADO DELIBERATIVO DO RPPS

Fundamento Legal de Criação do Colegiado Deliberativo do RPPS

Tipo da Norma: Lei Complementar

Número da Norma: 23

Data da Norma: 04/04/2012

Dispositivo da Norma: Art. 31

Composição do Colegiado Deliberativo do RPPS

CPF: XXX.XXX.XXX-XX

Nome: JESSICA FEIJÓ RIBEIRO

Tipo de Vínculo: Servidor Efetivo

Vínculo/Representatividade: Ente - Poder Legislativo

Órgão/Entidade: PREFEITURA MUNICIPAL DE IGARASSU/CÂMARA MUNICIPAL

Atribuição: Membro Conselho - Efetivo

Início da Atuação

Ato: Portaria

Data do Ato: 16/03/2017

Fim da Atuação

Ato: Portaria

Data do Ato: 16/03/2017

Certificação

Tipo de Certificação:

Descrição:

Validade da Certificação:

Entidade Certificadora:

Descrição:

CNPJ:





DEMONSTRATIVO DE APLICAÇÕES E INVESTIMENTOS DOS RECURSOS - DAIR

COLEGIADO DELIBERATIVO DO RPPS

Fundamento Legal de Criação do Colegiado Deliberativo do RPPS

Tipo da Norma:	Lei Complementar	Número da Norma:	23
Data da Norma:	04/04/2012	Dispositivo da Norma:	Art. 31

Composição do Colegiado Deliberativo do RPPS

CPF:	XXX.XXX.XXX-XX	Nome:	AUDENISE DE LIMA GONÇALVES
Tipo de Vínculo:	Servidor Efetivo	Vínculo/Representatividade:	Servidor
Atribuição:	Membro Conselho - Efetivo	Órgão/Entidade:	SINDICATO DOS SERVIDORES PÚBLICOS DE IGARASSU

Início da Atuação

Ato: Portaria **Data do Ato:** 16/03/2017

Fim da Atuação

Ato: **Data do Ato:**

Certificação

Tipo de Certificação:	Descrição:	Validade da Certificação:
Entidade Certificadora:	Descrição:	CNPJ:

Observação:





DEMONSTRATIVO DE APLICAÇÕES E INVESTIMENTOS DOS RECURSOS - DAIR

CONSELHO DE FISCALIZAÇÃO DO RPPS

Fundamento

Tipo da Norma: Lei Complementar **Número da Norma:** 23
Data da Norma: 04/04/2012 **Dispositivo da Norma:** 32

Composição do Conselho Fiscal do RPPS

CPF: XXX.XXX.XXX-XX **Nome:** VERUZA IVONETE LIMA DA SILVA
Tipo de Vínculo: Servidor Efetivo **Vínculo/Representatividade:** Ente - Poder Legislativo **Órgão/Entidade:** PREFEITURA MUNICIPAL DE IGARASSU/ CÂMARA MUNICIPAL
Atribuição: Membro Conselho - Efetivo

Início da Atuação

Ato: Portaria **Data do Ato:** 24/04/2016

Fim da Atuação

Ato: Portaria **Data do Ato:** 16/03/2017

Certificação

Tipo de Certificação: **Descrição:** **Validade da Certificação:**
Entidade Certificadora: **Descrição:** **CNPJ:**





MINISTÉRIO DA PREVIDÊNCIA SOCIAL - MPS

SECRETARIA DE POLÍTICAS DE PREVIDÊNCIA SOCIAL - SPPS

DEPARTAMENTO DOS REGIMES DE PREVIDÊNCIA NO SERVIÇO PÚBLICO - DRPSP

DEMONSTRATIVO DE APLICAÇÕES E INVESTIMENTOS DOS RECURSOS - DAIR

CONSELHO DE FISCALIZAÇÃO DO RPPS

Fundamento

Tipo da Norma: Lei Complementar **Número da Norma:** 23
Data da Norma: 04/04/2012 **Dispositivo da Norma:** 32

Composição do Conselho Fiscal do RPPS

CPF: XXX.XXX.XXX-XX **Nome:** JOSE FERNANDES P. VASCONCELOS
Tipo de Vínculo: Servidor Efetivo **Vínculo/Representatividade:** Ente - Poder Executivo **Órgão/Entidade:** PREFEITURA MUNICIPAL DE IGARASSU
Atribuição: Membro Conselho - Efetivo

Início da Atuação

Ato: Portaria **Data do Ato:** 16/03/2017

Fim da Atuação

Ato: Portaria **Data do Ato:** 16/03/2021

Certificação

Tipo de Certificação: **Descrição:** **Validade da Certificação:**
Entidade Certificadora: **Descrição:** **CNPJ:**

Observação:





DEMONSTRATIVO DE APLICAÇÕES E INVESTIMENTOS DOS RECURSOS - DAIR

COMITÊ DE INVESTIMENTOS DO RPPS

Fundamento Legal de

Tipo da Norma: Portaria **Número da Norma:** 1436
Data da Norma: 05/05/2017 **Dispositivo da Norma:** 3 ART

Composição do Comitê de Investimentos do

CPF: XXX.XXX.XXX-XX **Nome:** DIOGENES COQUITA DA COSTA
Tipo de Vínculo: Servidor Efetivo **Vínculo/Representatividade:** Ente - Poder Executivo **Órgão/Entidade:** REPRESENTANTE DO CONSELHO DELIBERATIVO
Atribuição: Membro do Comitê de Investimentos - Efetivo

Início da Atuação

Ato: Portaria **Data do Ato:** 05/05/2017

Fim da Atuação

Ato: Portaria **Data do Ato:** 05/05/2017

Certificação

Tipo de Certificação: CPA 10 **Descrição:** **Validade da Certificação:** 31/07/2020
Entidade Certificadora: ANBIMA **Descrição:** **CNPJ:**





DEMONSTRATIVO DE APLICAÇÕES E INVESTIMENTOS DOS RECURSOS - DAIR

COMITÊ DE INVESTIMENTOS DO RPPS

Fundamento Legal de

Tipo da Norma: Portaria **Número da Norma:** 1436
Data da Norma: 05/05/2017 **Dispositivo da Norma:** 3 ART

Composição do Comitê de Investimentos do

CPF: XXX.XXX.XXX-XX **Nome:** JACQUELINE DA SILVA CAMPELO
Tipo de Vínculo: Outros **Vínculo/Representatividade:** Servidor **Órgão/Entidade:** IGARASSU PREVIDENCIA - IGAPREV
Atribuição: Membro do Comitê de Investimentos - Efetivo

Início da Atuação

Ato: Portaria **Data do Ato:** 05/05/2017

Fim da Atuação

Ato: Portaria **Data do Ato:** 05/05/2017

Certificação

Tipo de Certificação: CPA 20 **Descrição:** **Validade da Certificação:** 02/05/2022
Entidade Certificadora: ANBIMA **Descrição:** **CNPJ:**





MINISTÉRIO DA PREVIDÊNCIA SOCIAL - MPS

SECRETARIA DE POLÍTICAS DE PREVIDÊNCIA SOCIAL - SPPS

DEPARTAMENTO DOS REGIMES DE PREVIDÊNCIA NO SERVIÇO PÚBLICO - DRPSP

DEMONSTRATIVO DE APLICAÇÕES E INVESTIMENTOS DOS RECURSOS - DAIR

COMITÊ DE INVESTIMENTOS DO RPPS

Fundamento Legal de

Tipo da Norma: Portaria **Número da Norma:** 1436
Data da Norma: 05/05/2017 **Dispositivo da Norma:** 3 ART

Composição do Comitê de Investimentos do

CPF: XXX.XXX.XXX-XX **Nome:** FRANCISCO BARRETO DE MENEZES LEITE
Tipo de Vínculo: Servidor Efetivo **Vínculo/Representatividade:** Servidor **Órgão/Entidade:** IGARASSU PREVIDÊNCIA-IGAPREV
Atribuição: Membro do Comitê de Investimentos - Efetivo

Início da Atuação

Ato: Portaria **Data do Ato:** 05/05/2017

Fim da Atuação

Ato: Portaria **Data do Ato:**

Certificação

Tipo de Certificação: CPA 10 **Descrição:** **Validade da Certificação:** 06/12/2020
Entidade Certificadora: ANBIMA **Descrição:** **CNPJ:**





MINISTÉRIO DA PREVIDÊNCIA SOCIAL - MPS

SECRETARIA DE POLÍTICAS DE PREVIDÊNCIA SOCIAL - SPPS

DEPARTAMENTO DOS REGIMES DE PREVIDÊNCIA NO SERVIÇO PÚBLICO - DRPSP

DEMONSTRATIVO DE APLICAÇÕES E INVESTIMENTOS DOS RECURSOS - DAIR

COMITÊ DE INVESTIMENTOS DO RPPS

Fundamento Legal de

Tipo da Norma: Portaria **Número da Norma:** 1436
Data da Norma: 05/05/2017 **Dispositivo da Norma:** 3 ART

Composição do Comitê de Investimentos do

CPF: XXX.XXX.XXX-XX **Nome:** EZI FRANCISCA DA SILVA PAULINO
Tipo de Vínculo: Servidor Efetivo **Vínculo/Representatividade:** Servidor **Órgão/Entidade:** IGARASSU PREVIDÊNCIA - IGAPREV
Atribuição: Membro do Comitê de Investimentos - Efetivo

Início da Atuação

Ato: Portaria **Data do Ato:** 05/05/2017

Fim da Atuação

Ato: Portaria **Data do Ato:**

Certificação

Tipo de Certificação: CPA 10 **Descrição:** **Validade da Certificação:** 24/09/2020
Entidade Certificadora: ANBIMA **Descrição:** **CNPJ:**





MINISTÉRIO DA PREVIDÊNCIA SOCIAL - MPS

SECRETARIA DE POLÍTICAS DE PREVIDÊNCIA SOCIAL - SPPS

DEPARTAMENTO DOS REGIMES DE PREVIDÊNCIA NO SERVIÇO PÚBLICO - DRPSP

DEMONSTRATIVO DE APLICAÇÕES E INVESTIMENTOS DOS RECURSOS - DAIR

COMITÊ DE INVESTIMENTOS DO RPPS

Fundamento Legal de

Tipo da Norma: Portaria
Número da Norma: 1436
Data da Norma: 05/05/2017
Dispositivo da Norma: 3 ART

Composição do Comitê de Investimentos do

CPF: XXX.XXX.XXX-XX Nome: JOSE FERNANDES P. VASCONCELOS
Tipo de Vínculo: Servidor Efetivo Vínculo/Representatividade: Ente - Poder Executivo Órgão/Entidade: PREFEITURA MUNICIPAL DE IGARASSU/SECRETARIA DA RECEITA
Atribuição: Membro do Comitê de Investimentos - Efetivo

Início da Atuação

Ato: Portaria Data do Ato: 05/05/2017

Fim da Atuação

Ato: Data do Ato:

Certificação

Tipo de Certificação: Descrição: Validade da Certificação:
Entidade Certificadora: Descrição: CNPJ:





DEMONSTRATIVO DE APLICAÇÕES E INVESTIMENTOS DOS RECURSOS - DAIR

COMITÊ DE INVESTIMENTOS DO RPPS

Fundamento Legal de

Tipo da Norma: Portaria
Número da Norma: 1436
Data da Norma: 05/05/2017
Dispositivo da Norma: 3 ART

Composição do Comitê de Investimentos do

CPF: XXX.XXX.XXX-XX
Nome: HELIDA LUZIA DE ARRUDA LIMA
Tipo de Vínculo: Servidor Efetivo
Vínculo/Representatividade: Servidor
Órgão/Entidade: REPRESENTANTE DO CONSELHO FISCAL/SINDICATO
Atribuição: Membro do Comitê de Investimentos - Efetivo

Início da Atuação

Ato: Portaria
Data do Ato: 05/05/2017

Fim da Atuação

Ato:
Data do Ato:

Certificação

Tipo de Certificação: Descrição: Validade da Certificação:
Entidade Certificadora: Descrição: CNPJ:

Observação:





MINISTÉRIO DA PREVIDÊNCIA SOCIAL - MPS

SECRETARIA DE POLÍTICAS DE PREVIDÊNCIA SOCIAL - SPPS

DEPARTAMENTO DOS REGIMES DE PREVIDÊNCIA NO SERVIÇO PÚBLICO - DRPSP

DEMONSTRATIVO DE APLICAÇÕES E INVESTIMENTOS DOS RECURSOS - DAIR

FORMA DE GESTÃO E ACESSORAMENTO

Forma de Gestão dos Recursos do RPPS: Própria

Contratação objetivando a prestação de serviços de consultoria: Não

Informações do contrato vigente

Nenhum registro informado.

Observação:





MINISTÉRIO DA PREVIDÊNCIA SOCIAL - MPS

SECRETARIA DE POLÍTICAS DE PREVIDÊNCIA SOCIAL - SPPS

DEPARTAMENTO DOS REGIMES DE PREVIDÊNCIA NO SERVIÇO PÚBLICO - DRPSP

DEMONSTRATIVO DE APLICAÇÕES E INVESTIMENTOS DOS RECURSOS - DAIR

REGISTRO DE ATAS

Órgão: Comitê de Investimentos do RPPS Data da Reunião: 10/01/2020 Local da Reunião: Sede

Principais Deliberações e Assuntos Tratados: A ata encontra-se disponibilizada na sede do Igaprev e portal da transparência institucional. Foram tratados assuntos referentes ao fechamento do exercício 2019 e aplicações do mês de janeiro.

Acompanhamento das aplicações e investimentos dos recursos do RPPS

Avaliação do Desempenho das Aplicações Efetuadas por Entidade Autorizada e Credenciada

Data do Relatório:

Principais Aspectos Observados:

Relatórios sobre a rentabilidade, os riscos das diversas modalidades de operações realizadas nas aplicações dos recursos do RPPS e a aderência à atual política anual de investimentos

Data do Relatório:

Principais Aspectos Observados:

Compatibilidade das aplicações e investimentos dos recursos do RPPS com as obrigações presentes e futuras do RPPS

Data do Relatório:

Principais Aspectos Observados:





MINISTÉRIO DA PREVIDÊNCIA SOCIAL - MPS

SECRETARIA DE POLÍTICAS DE PREVIDÊNCIA SOCIAL - SPPS

DEPARTAMENTO DOS REGIMES DE PREVIDÊNCIA NO SERVIÇO PÚBLICO - DRPSP

DEMONSTRATIVO DE APLICAÇÕES E INVESTIMENTOS DOS RECURSOS - DAIR

REGISTRO DE ATAS

Outros Relatórios

Data do Relatório:

Principais Aspectos Observados:

Observações:





MINISTÉRIO DA PREVIDÊNCIA SOCIAL - MPS

SECRETARIA DE POLÍTICAS DE PREVIDÊNCIA SOCIAL - SPPS

DEPARTAMENTO DOS REGIMES DE PREVIDÊNCIA NO SERVIÇO PÚBLICO - DRPSP

DEMONSTRATIVO DE APLICAÇÕES E INVESTIMENTOS DOS RECURSOS - DAIR

CREENCIAMENTO

INSTITUICOES CREDENCIADAS/CADASTRADAS

Identificação do Termo de Análise de

CNPJ: 30822936000169

Razão Social: BB GESTÃO DE RECURSOS DISTRIBUIDORA DE TÍTULOS E VALORES MOBILIÁRIOS S.A.

Tipo de Instituição: Administrador de Fundo de Investimento

Descrição: ATUALIZAÇÕES CADASTRAS

Número do Termo de Análise de Credenciamento/Cadastramento:

C0117002

Data do Termo de Análise de Credenciamento/Cadastramento: 10/06/2019

Número/Identificação do Processo Administrativo:

1/2019

Resumo da Conclusão da

Verificação de informações sobre conduta nas operações realizadas no mercado financeiro e restrições que desaconselhem um relacionamento seguro:

A verificação sobre a conduta e restrições realizadas no site da Comissão de Valores Mobiliários(CVM) e Banco Central(BACEN) não apresentou restrições relevantes que impliquem em risco para instituição.

Regularidade Fiscal e Previdenciária:

A verificação dos documentos apresentados pela instituição atestam a regularidade fiscal e previdenciária.





MINISTÉRIO DA PREVIDÊNCIA SOCIAL - MPS

SECRETARIA DE POLÍTICAS DE PREVIDÊNCIA SOCIAL - SPPS

DEPARTAMENTO DOS REGIMES DE PREVIDÊNCIA NO SERVIÇO PÚBLICO - DRPSP

DEMONSTRATIVO DE APLICAÇÕES E INVESTIMENTOS DOS RECURSOS - DAIR

INSTITUIÇÕES CREDENCIADAS/CADASTRADAS

Resumo da Conclusão da

Estrutura da Instituição:

A BB Gestão de Recursos Distribuidora de Títulos e Valores Mobiliários S.A. (BB DTVM S.A.), subsidiária integral do Banco do Brasil S.A., possui autonomia administrativa e estrutura própria de desvinculada ao Banco do Brasil. Assim, possui Conselho de Administração próprio e sua Diretoria Executiva é composta por um Diretor-Presidente e três Diretores Executivos. Possui, ainda, Conselho Fiscal para assegurar a fiscalização dos atos de gestão e o modelo de administração é baseada em decisão colegiada em todos os níveis. Assim, contam com 298 profissionais, dos quais 118 estão envolvidos diretamente nas atividades de gestão de investimentos.

Segregação das Atividades:

As diversas áreas são segregadas a partir dos procedimentos operacionais por ela adotados.





MINISTÉRIO DA PREVIDÊNCIA SOCIAL - MPS

SECRETARIA DE POLÍTICAS DE PREVIDÊNCIA SOCIAL - SPPS

DEPARTAMENTO DOS REGIMES DE PREVIDÊNCIA NO SERVIÇO PÚBLICO - DRPSP

DEMONSTRATIVO DE APLICAÇÕES E INVESTIMENTOS DOS RECURSOS - DAIR

INSTITUIÇÕES CREDENCIADAS/CADASTRADAS

Resumo da Conclusão da

Qualificação do corpo técnico:

Foi averiguado que o corpo técnico possui excelente qualificação técnica e experiência profissional no mercado que pode ser atestada por meio dos questionários DueDiligence e outras informações apresentados pela instituição.

Histórico e experiência de atuação:

A Gestão de Recursos DTVM S.A., fundada em 1986, atua no mercado financeiro na estruturação, instituição, administração e gestão de fundos, carteiras e clubes de investimentos. Desde 1994 destaca-se como líder nacional na indústria de Administração e Gestão de Fundos de Investimentos em termos de volume de recursos e possui elevado padrão de qualidade processos atestado por certificações de abrangência nacional e internacional.





MINISTÉRIO DA PREVIDÊNCIA SOCIAL - MPS

SECRETARIA DE POLÍTICAS DE PREVIDÊNCIA SOCIAL - SPPS

DEPARTAMENTO DOS REGIMES DE PREVIDÊNCIA NO SERVIÇO PÚBLICO - DRPSP

DEMONSTRATIVO DE APLICAÇÕES E INVESTIMENTOS DOS RECURSOS - DAIR

INSTITUIÇÕES CREDENCIADAS/CADASTRADAS

Resumo da Conclusão da

Principais categorias de ativos e fundos:

A instituição possui um portfólio diversificado composto de fundos Abertos e fechados, Renda Fixa, Curto Prazo, Referenciados DI, Cambiais, Multimercados, Dívida Externa, Ações, Offshore, fundos exclusivos, fundos de previdência e outros.

Volume de recursos sob administração/gestão:

No Ranking Global de Administração da ANBIMA de dezembro de 2018, registrou um patrimônio líquido sob administração de R\$ 941,1 bilhões e 22,50% de participação de mercado.
Na Gestão de Recursos de Terceiros, destacou-se como a maior gestora do país, registrando volume total de R\$ 927,4 bilhões e market share de 20,83%, conforme Ranking de Gestão da ANBIMA de dezembro de 2018.





MINISTÉRIO DA PREVIDÊNCIA SOCIAL - MPS

SECRETARIA DE POLÍTICAS DE PREVIDÊNCIA SOCIAL - SPPS

DEPARTAMENTO DOS REGIMES DE PREVIDÊNCIA NO SERVIÇO PÚBLICO - DRPSP

DEMONSTRATIVO DE APLICAÇÕES E INVESTIMENTOS DOS RECURSOS - DAIR

INSTITUIÇÕES CREDENCIADAS/CADASTRADAS

Resumo da Conclusão da

Avaliação da rentabilidade dos fundos sob sua administração/ gestão:

Os fundos sob gestão/administração a instituição possui boa aderência aos benchmarks, liquidez, performance e risco compatível com outras instituições do mercado e instituições credenciadas.

Avaliação dos riscos assumidos pelos fundos sob sua administração/ gestão:

A instituição controla, monitora e mitiga as exposições aos riscos de crédito, mercado e liquidez atendendo às regulamentações internas e externas, bem como, executa ações corretivas e preventivas no que diz respeito a sua atuação no mercado financeiro.





MINISTÉRIO DA PREVIDÊNCIA SOCIAL - MPS

SECRETARIA DE POLÍTICAS DE PREVIDÊNCIA SOCIAL - SPPS

DEPARTAMENTO DOS REGIMES DE PREVIDÊNCIA NO SERVIÇO PÚBLICO - DRPSP

DEMONSTRATIVO DE APLICAÇÕES E INVESTIMENTOS DOS RECURSOS - DAIR

INSTITUIÇÕES CREDENCIADAS/CADASTRADAS

Resumo da Conclusão da Análise

Critérios de análise pré-estabelecidos pelo ente federativo para credenciamento ou alocação de recursos do RPPS:

Os critérios de análise constam em Portaria disponibilizadas no portal institucional e em consonância com as normas vigentes.

Outros critérios:

Análise dos Documentos apresentados: Atos constitutivos, Documentos Fiscais, Documentos técnicos e Documentos Econômicos - financeiros. Relevância no mercado financeiro nacional.





DEMONSTRATIVO DE APLICAÇÕES E INVESTIMENTOS DOS RECURSOS - DAIR

INSTITUIÇÕES CREDENCIADAS/CADASTRADAS

Identificação do Termo de Análise de

CNPJ:	00000000000191	Razão Social:	BANCO DO BRASIL S/A.
Tipo de Instituição:	Distribuidor	Descrição:	ATUALIZAÇÕES CADASTRAIS
Número do Termo de Análise de Credenciamento/Cadastramento:	C0117001	Data do Termo de Análise de Credenciamento/Cadastramento:	10/06/2019
Número/Identificação do Processo Administrativo:	1/2019		

Resumo da Conclusão da

Verificação de informações sobre conduta nas operações realizadas no mercado financeiro e restrições que desaconselhem um relacionamento seguro: A instituição não apresentou restrições ou pendências no mercado financeiro ou as pendências apresentadas não afetam a sua situação patrimonial.

Regularidade Fiscal e Previdenciária:

A instituição apresentou todos os documentos fiscais e previdenciários solicitados, em conformidade com a legislação vigente e Portaria de Credenciamento do Igarassu Previdência.





MINISTÉRIO DA PREVIDÊNCIA SOCIAL - MPS

SECRETARIA DE POLÍTICAS DE PREVIDÊNCIA SOCIAL - SPPS

DEPARTAMENTO DOS REGIMES DE PREVIDÊNCIA NO SERVIÇO PÚBLICO - DRPSP

DEMONSTRATIVO DE APLICAÇÕES E INVESTIMENTOS DOS RECURSOS - DAIR

INSTITUIÇÕES CREDENCIADAS/CADASTRADAS

Resumo da Conclusão da

Estrutura da Instituição:

O Banco do Brasil S.A., pessoa jurídica de direito privado, sociedade anônima aberta, de economia mista, portanto, o governo federal possui a maioria de suas ações. Possui um grau adequado de governança sendo sua estrutura composta por Conselhos, Presidência, Vices, Diretoria, Superintendência, Agências e diversas outras segmentações.

Segregação das Atividades:

A instituição atende as normas vigentes no mercado bancário brasileiro e nos 23 países que mantém presença atuando de forma segregada nos mercados de pessoa física, jurídica, governo, instituições e outros.





MINISTÉRIO DA PREVIDÊNCIA SOCIAL - MPS

SECRETARIA DE POLÍTICAS DE PREVIDÊNCIA SOCIAL - SPPS

DEPARTAMENTO DOS REGIMES DE PREVIDÊNCIA NO SERVIÇO PÚBLICO - DRPSP

DEMONSTRATIVO DE APLICAÇÕES E INVESTIMENTOS DOS RECURSOS - DAIR

INSTITUIÇÕES CREDENCIADAS/CADASTRADAS

Resumo da Conclusão da

Qualificação do corpo técnico:

A equipe técnica apresenta ótimo nível de qualificação, conforme relatórios apresentados e informações disponibilizadas.

Histórico e experiência de atuação:

O Banco do Brasil é uma das maiores e mais antigas instituições financeiras do país e possui um histórico de mais de 200 anos de histórica e excelente atuação no mercado nacional e internacional, portanto, ótimo rating mesurado pelas principais agências de classificação.





MINISTÉRIO DA PREVIDÊNCIA SOCIAL - MPS

SECRETARIA DE POLÍTICAS DE PREVIDÊNCIA SOCIAL - SPPS

DEPARTAMENTO DOS REGIMES DE PREVIDÊNCIA NO SERVIÇO PÚBLICO - DRPSP

DEMONSTRATIVO DE APLICAÇÕES E INVESTIMENTOS DOS RECURSOS - DAIR

INSTITUIÇÕES CREDENCIADAS/CADASTRADAS

Resumo da Conclusão da

Principais categorias de ativos e fundos:

O Banco do Brasil é o distribuidor de todos os fundos da BB DTVM (Empresa do Conglomerado Banco do Brasil S.A.), através de suas agências, além de alguns fundos de terceiros em que a BB DTVM atua como administrador. Desta forma, a BB DTVM possui um portfólio diversificado fundos Abertos, de Renda Fixa, Curto Prazo, Referenciados DI, Cambiais, Multimercados, Previdência, Dívida Externa, Ações, Exclusivos, Offshore, outros.

Volume de recursos sob administração/gestão:

Volume informado conforme o Raking Ambima gestor/ administrador do qual o mesmo é distribuidor.





MINISTÉRIO DA PREVIDÊNCIA SOCIAL - MPS

SECRETARIA DE POLÍTICAS DE PREVIDÊNCIA SOCIAL - SPPS

DEPARTAMENTO DOS REGIMES DE PREVIDÊNCIA NO SERVIÇO PÚBLICO - DRPSP

DEMONSTRATIVO DE APLICAÇÕES E INVESTIMENTOS DOS RECURSOS - DAIR

INSTITUIÇÕES CREDENCIADAS/CADASTRADAS

Resumo da Conclusão da

Avaliação da rentabilidade dos fundos sob sua administração/ gestão:

Avaliação realizada nos fundos dos Gestores/Administradores do qual o mesmo é distribuidor.

Avaliação dos riscos assumidos pelos fundos sob sua administração/ gestão:

Avaliação realizada nos fundos dos Gestores/Administradores do qual o mesmo é distribuidor.





MINISTÉRIO DA PREVIDÊNCIA SOCIAL - MPS

SECRETARIA DE POLÍTICAS DE PREVIDÊNCIA SOCIAL - SPPS

DEPARTAMENTO DOS REGIMES DE PREVIDÊNCIA NO SERVIÇO PÚBLICO - DRPSP

DEMONSTRATIVO DE APLICAÇÕES E INVESTIMENTOS DOS RECURSOS - DAIR

INSTITUIÇÕES CREDENCIADAS/CADASTRADAS

Resumo da Conclusão da Análise

Critérios de análise pré-estabelecidos pelo ente federativo para credenciamento ou alocação de recursos do RPPS:

Os critérios de análise constam em Portaria disponibilizadas no portal institucional e em consonância com as normas vigentes.

Outros critérios:

Análise dos Documentos apresentados: Atos constitutivos, Documentos Fiscais, Documentos técnicos e Documentos Econômicos - financeiros. Relevância no mercado financeiro nacional.





DEMONSTRATIVO DE APLICAÇÕES E INVESTIMENTOS DOS RECURSOS - DAIR

INSTITUICOES CREDENCIADAS/CADASTRADAS

Identificação do Termo de Análise de

CNPJ:	90400888000142	Razão Social:	BANCO SANTANDER (BRASIL) S.A.	
Tipo de Instituição:	Administrador de Fundo de Investimento	Descrição:	atualizações cadastrais	
Número do Termo de Análise de Credenciamento/Cadastramento:	C0117003	Data do Termo de Análise de Credenciamento/Cadastramento:	10/06/2019	
Número/Identificação do Processo Administrativo:	1/2019			

Resumo da Conclusão da

Verificação de informações sobre conduta nas operações realizadas no mercado financeiro e restrições que desaconselhem um relacionamento seguro:

A verificação sobre a conduta e restrições realizadas no site da Comissão de Valores Mobiliários(CVM) e Banco Central(BACEN) não apresentou restrições relevantes que impliquem em risco para instituição.

Regularidade Fiscal e Previdenciária:

A verificação dos documentos apresentados pela instituição atestam a regularidade fiscal e previdenciária.





MINISTÉRIO DA PREVIDÊNCIA SOCIAL - MPS

SECRETARIA DE POLÍTICAS DE PREVIDÊNCIA SOCIAL - SPPS

DEPARTAMENTO DOS REGIMES DE PREVIDÊNCIA NO SERVIÇO PÚBLICO - DRPSP

DEMONSTRATIVO DE APLICAÇÕES E INVESTIMENTOS DOS RECURSOS - DAIR

INSTITUIÇÕES CREDENCIADAS/CADASTRADAS

Resumo da Conclusão da

Estrutura da Instituição:

O Banco Santander (Brasil) S.A. pertence ao Grupo Santander, com sede na Espanha, sendo o Terceiro maior banco privado do Brasil. Possui R\$ 661 bilhões em ativos totais, uma carteira de mais de 34 milhões de clientes e uma rede composta por 2.255 agências, 1.153 postos de atendimento. Além disso, marcam presença no mercado de capitais mercado de capitais, com ações ordinárias, ações preferenciais na BM&FBovespa e negociam na Bolsa de Nova York. Possui foco no mercado de varejo, mas é um banco que também atua no Mercado de Atacado e Gestão de Recursos de Terceiros.

Segregação das Atividades:

SANTANDER BRASIL GESTÃO DE RECURSOS LTDA é a instituição responsável pela gestão dos fundos e o Banco Santander S/A pela administração. A Custódia é realizada pela SANTANDER SECURITIES SERVICES BRASIL DTVM S/A (também empresa do Grupo SANTANDER). O BANCO SANTANDER possui um departamento jurídico para atendimento das demandas do Administrador, sendo que a SANTANDER BRASIL GESTÃO DE RECURSOS também possui departamento Jurídico próprio. Os princípios do "chinese wall" são fielmente respeitados através da separação física, jurídica, gerencial e com definições de políticas de sigilo que visam evitar a circulação de informações entre as diversas áreas/empresas do Grupo, especialmente entre as atividades do banco comercial, de investimento e Asset Management.





MINISTÉRIO DA PREVIDÊNCIA SOCIAL - MPS

SECRETARIA DE POLÍTICAS DE PREVIDÊNCIA SOCIAL - SPPS

DEPARTAMENTO DOS REGIMES DE PREVIDÊNCIA NO SERVIÇO PÚBLICO - DRPSP

DEMONSTRATIVO DE APLICAÇÕES E INVESTIMENTOS DOS RECURSOS - DAIR

INSTITUIÇÕES CREDENCIADAS/CADASTRADAS

Resumo da Conclusão da

Qualificação do corpo técnico:

Foi averiguado que o corpo técnico possui excelente qualificação técnica e experiência profissional no mercado que pode ser atestada por meio dos questionários DueDiligence e outras informações apresentados pela instituição.

Histórico e experiência de atuação:

O Santander chegou ao Brasil em 1970, com a abertura de um escritório de representação. Em 1997, anunciou a aquisição do Banco Geral do Comércio por R\$ 340 milhões, iniciando um processo de forte crescimento dos negócios no País. E, no ano seguinte, adquiriu o Banco Noroeste S.A. O ano de 2000 foi um dos mais importantes da história do banco no Brasil, com dois grandes negócios. Em janeiro, comprou o Conglomerado Meridional, formado pelos bancos Meridional e Bozano Simonsen, e, em novembro, fez sua maior aquisição na época, ao vencer o leilão de privatização do Banco do Estado de São Paulo S.A. (Banespa), com uma oferta de mais de R\$ 7,5 bilhões. Sete anos depois, o banco participou da maior operação do setor financeiro mundial: a compra, por 71 bilhões de Euros, do banco holandês ABN AMRO pelo consórcio formado pelo Santander e pelos bancos Fortis e RBS. Com isso, o Santander assumiu os bancos Antonvenetta, da Itália (vendido meses depois) e Real. A aquisição do Real representou um salto estratégico nas operações do Santander na América Latina.





MINISTÉRIO DA PREVIDÊNCIA SOCIAL - MPS

SECRETARIA DE POLÍTICAS DE PREVIDÊNCIA SOCIAL - SPPS

DEPARTAMENTO DOS REGIMES DE PREVIDÊNCIA NO SERVIÇO PÚBLICO - DRPSP

DEMONSTRATIVO DE APLICAÇÕES E INVESTIMENTOS DOS RECURSOS - DAIR

INSTITUIÇÕES CREDENCIADAS/CADASTRADAS

Resumo da Conclusão da

Principais categorias de ativos e fundos:

Segundo a instituição as categorias de fundo geridos são Curto Prazo e Referenciado , Cambial, Renda Fixa, Multimercado , Dívida Externa, Ações, FIDC, FIP, FIEE; FII; Fundo de Índice (ETF) e outros.

Volume de recursos sob administração/gestão:





MINISTÉRIO DA PREVIDÊNCIA SOCIAL - MPS

SECRETARIA DE POLÍTICAS DE PREVIDÊNCIA SOCIAL - SPPS

DEPARTAMENTO DOS REGIMES DE PREVIDÊNCIA NO SERVIÇO PÚBLICO - DRPSP

DEMONSTRATIVO DE APLICAÇÕES E INVESTIMENTOS DOS RECURSOS - DAIR

INSTITUIÇÕES CREDENCIADAS/CADASTRADAS

Resumo da Conclusão da

Avaliação da rentabilidade dos fundos sob sua administração/ gestão:

Os fundos sob gestão/administração a instituição possui boa aderência aos benchmarks, liquidez, performance e risco compatível com outras instituições do mercado e instituições credenciadas.

Avaliação dos riscos assumidos pelos fundos sob sua administração/ gestão:

A instituição controla, monitora e mitiga as exposições aos riscos de crédito, mercado e liquidez atendendo às regulamentações internas e externas, bem como, executa ações corretivas e preventivas no que diz respeito a sua atuação no mercado financeiro.





MINISTÉRIO DA PREVIDÊNCIA SOCIAL - MPS

SECRETARIA DE POLÍTICAS DE PREVIDÊNCIA SOCIAL - SPPS

DEPARTAMENTO DOS REGIMES DE PREVIDÊNCIA NO SERVIÇO PÚBLICO - DRPSP

DEMONSTRATIVO DE APLICAÇÕES E INVESTIMENTOS DOS RECURSOS - DAIR

INSTITUICOES CREDENCIADAS/CADASTRADAS

Resumo da Conclusão da Análise

Critérios de análise pré-estabelecidos pelo ente federativo para credenciamento ou alocação de recursos do RPPS:

Os critérios de análise constam em Portaria disponibilizadas no portal institucional e em consonância com as normas vigentes.

Outros critérios:

Análise dos Documentos apresentados: Atos constitutivos, Documentos Fiscais, Documentos técnicos e Documentos Econômicos - financeiros. Relevância no mercado financeiro nacional.





MINISTÉRIO DA PREVIDÊNCIA SOCIAL - MPS

SECRETARIA DE POLÍTICAS DE PREVIDÊNCIA SOCIAL - SPPS

DEPARTAMENTO DOS REGIMES DE PREVIDÊNCIA NO SERVIÇO PÚBLICO - DRPSP

DEMONSTRATIVO DE APLICAÇÕES E INVESTIMENTOS DOS RECURSOS - DAIR

INSTITUIÇÕES CREDENCIADAS/CADASTRADAS

Identificação do Termo de Análise de

CNPJ:	10231177000152	Razão Social:	Santander Brasil Gestao De Recursos Ltda
Tipo de Instituição:	Gestor de Fundo de Investimento	Descrição:	ATUALIZAÇÕES CADASTRAIS
Número do Termo de Análise de Credenciamento/Cadastramento:	C0117004	Data do Termo de Análise de Credenciamento/Cadastramento:	10/06/2019
Número/Identificação do Processo Administrativo:	1/2019		

Resumo da Conclusão da

Verificação de informações sobre conduta nas operações realizadas no mercado financeiro e restrições que desaconselhem um relacionamento seguro:

A verificação sobre a conduta e restrições realizadas no site da Comissão de Valores Mobiliários(CVM) e Banco Central(BACEN) não apresentou restrições relevantes que impliquem em risco para instituição.

Regularidade Fiscal e Previdenciária:

A verificação dos documentos apresentados pela instituição atestam a regularidade fiscal e previdenciária.





MINISTÉRIO DA PREVIDÊNCIA SOCIAL - MPS

SECRETARIA DE POLÍTICAS DE PREVIDÊNCIA SOCIAL - SPPS

DEPARTAMENTO DOS REGIMES DE PREVIDÊNCIA NO SERVIÇO PÚBLICO - DRPSP

DEMONSTRATIVO DE APLICAÇÕES E INVESTIMENTOS DOS RECURSOS - DAIR

INSTITUIÇÕES CREDENCIADAS/CADASTRADAS

Resumo da Conclusão da

Estrutura da Instituição:

SANTANDER BRASIL GESTÃO DE RECURSOS LTDA, é uma gestora global especializada na gestão de Fundos de Investimento e Carteiras Administradas, com 50% de participação do BANCO SANTANDER E 50% da Warburg Pincus e General Atlantic. Conforme mencionado, o BANCO SANTANDER chegou a um acordo com a Warbug Pincus e General Atlantic para a aquisição dos 50% de participação destes clientes na SAM, o que fará com que a SAM volte a ser de 100% de propriedade do GRUPO SANTANDER - sujeito a aprovações regulatórias.

Segregação das Atividades:

SANTANDER BRASIL GESTÃO DE RECURSOS LTDA é a instituição responsável pela gestão dos fundos e o Banco Santander S/A pela administração. A Custódia é realizada pela SANTANDER SECURITIES SERVICES BRASIL DTVM S/A (também empresa do Grupo SANTANDER). O BANCO SANTANDER possui um departamento jurídico para atendimento das demandas do Administrador, sendo que a SANTANDER BRASIL GESTÃO DE RECURSOS também possui departamento Jurídico próprio. Os princípios do "chinese wall" são fielmente respeitados através da separação física, jurídica, gerencial e com definições de políticas de sigilo que visam evitar a circulação de informações entre as diversas áreas/empresas do Grupo, especialmente entre as atividades do banco comercial, de investimento e Asset Management.





MINISTÉRIO DA PREVIDÊNCIA SOCIAL - MPS

SECRETARIA DE POLÍTICAS DE PREVIDÊNCIA SOCIAL - SPPS

DEPARTAMENTO DOS REGIMES DE PREVIDÊNCIA NO SERVIÇO PÚBLICO - DRPSP

DEMONSTRATIVO DE APLICAÇÕES E INVESTIMENTOS DOS RECURSOS - DAIR

INSTITUIÇÕES CREDENCIADAS/CADASTRADAS

Resumo da Conclusão da

Qualificação do corpo técnico:

Foi averiguado que o corpo técnico possui excelente qualificação técnica e experiência profissional no mercado que pode ser atestada por meio dos questionários DueDiligence e outras informações apresentados pela instituição.

Histórico e experiência de atuação:

Em 1998, após a aquisição do Banco Noroeste, o Banco Santander Brasil constituiu a Santander Brasil Asset Management, com a finalidade exclusiva de gestão de recursos de terceiros. Durante o ano de 2000, o volume do patrimônio administrado pela Asset aumentou consideravelmente em consequência da compra do Conglomerado Financeiro Meridional (Banco Meridional S.A. e Banco Bozano, Simonsen S.A.). Em 2001, após a aquisição do Banco do Estado de São Paulo S.A. – Banespa S.A., a Santander Brasil Asset Management passou a incorporar à sua estrutura os fundos do Banco do Estado de São Paulo S.A. – Banespa S.A. e, em 2004, passou a se chamar Santander Banespa Asset Management Ltda. Essas aquisições resultaram em uma empresa capaz de oferecer, de forma segura, transparente e eficiente, produtos inovadores, abrangendo os mais diversos segmentos comerciais, como Varejo (Pessoa Física e Business), Private Banking, Corporate, Empresas, Global Banking, Distribuidores, Institucional, Governos e Instituições. No final de 2006, a organização recebeu a autorização do Banco Central do Brasil para atuar especificamente como uma sociedade Distribuidora de Títulos e Valores Mobiliários (DTVM), tendo sua denominação alterada para Santander Asset Management Distribuidora de Títulos e Valores Mobiliários Ltda. Com a aquisição do Banco ABN Amro Real em 2007, a Santander Asset Management consolidou sua posição com a da ABN AMRO Asset Management DTVM S.A., iniciada em 1993. Em maio de 2013, foi assinado um acordo entre o Banco Santander e afiliadas das empresas líderes de private equity Warburg Pincus e General Atlantic, que definiu que o Grupo Santander detinha 50% de uma holding que integrava 11 gestoras de fundos em diferentes países onde opera, enquanto Warburg Pincus e General Atlantic ficaram com o restante da sociedade. O Banco Santander chegou a um acordo com a Warburg Pincus e General Atlantic para a aquisição dos 50% de participação destes na SAM, a SAM voltará 100% p/Santander.





MINISTÉRIO DA PREVIDÊNCIA SOCIAL - MPS

SECRETARIA DE POLÍTICAS DE PREVIDÊNCIA SOCIAL - SPPS

DEPARTAMENTO DOS REGIMES DE PREVIDÊNCIA NO SERVIÇO PÚBLICO - DRPSP

DEMONSTRATIVO DE APLICAÇÕES E INVESTIMENTOS DOS RECURSOS - DAIR

INSTITUIÇÕES CREDENCIADAS/CADASTRADAS

Resumo da Conclusão da

Principais categorias de ativos e fundos:

Segundo a instituição as categorias de fundo geridos são Curto Prazo e Referenciado , Cambial, Renda Fixa, Multimercado , Dívida Externa, Ações, FIDC, FIP, FIEE; FII; Fundo de Índice (ETF) e outros.

Volume de recursos sob administração/gestão:





MINISTÉRIO DA PREVIDÊNCIA SOCIAL - MPS

SECRETARIA DE POLÍTICAS DE PREVIDÊNCIA SOCIAL - SPPS

DEPARTAMENTO DOS REGIMES DE PREVIDÊNCIA NO SERVIÇO PÚBLICO - DRPSP

DEMONSTRATIVO DE APLICAÇÕES E INVESTIMENTOS DOS RECURSOS - DAIR

INSTITUIÇÕES CREDENCIADAS/CADASTRADAS

Resumo da Conclusão da

Avaliação da rentabilidade dos fundos sob sua administração/ gestão:

Os fundos sob gestão/administração a instituição possui boa aderência aos benchmarks, liquidez, performance e risco compatível com outras instituições do mercado e instituições credenciadas.

Avaliação dos riscos assumidos pelos fundos sob sua administração/ gestão:

Os fundos sob gestão/administração a instituição possui boa aderência aos benchmarks, liquidez, performance e risco compatível com outras instituições do mercado e instituições credenciadas.





MINISTÉRIO DA PREVIDÊNCIA SOCIAL - MPS

SECRETARIA DE POLÍTICAS DE PREVIDÊNCIA SOCIAL - SPPS

DEPARTAMENTO DOS REGIMES DE PREVIDÊNCIA NO SERVIÇO PÚBLICO - DRPSP

DEMONSTRATIVO DE APLICAÇÕES E INVESTIMENTOS DOS RECURSOS - DAIR

INSTITUIÇÕES CREDENCIADAS/CADASTRADAS

Resumo da Conclusão da Análise

Critérios de análise pré-estabelecidos pelo ente federativo para credenciamento ou alocação de recursos do RPPS:

Os critérios de análise constam em Portaria disponibilizadas no portal institucional e em consonância com as normas vigentes.

Outros critérios:

Análise dos Documentos apresentados: Atos constitutivos, Documentos Fiscais, Documentos técnicos e Documentos Econômicos - financeiros. Relevância no mercado financeiro nacional.





MINISTÉRIO DA PREVIDÊNCIA SOCIAL - MPS

SECRETARIA DE POLÍTICAS DE PREVIDÊNCIA SOCIAL - SPPS

DEPARTAMENTO DOS REGIMES DE PREVIDÊNCIA NO SERVIÇO PÚBLICO - DRPSP

DEMONSTRATIVO DE APLICAÇÕES E INVESTIMENTOS DOS RECURSOS - DAIR

INSTITUICOES CREDENCIADAS/CADASTRADAS

Identificação do Termo de Análise de

CNPJ: 00360305000104

Razão Social: CAIXA ECONÔMICA FEDERAL

Tipo de Instituição: Administrador de Fundo de Investimento

Descrição: ATUALIZAÇÕES CADASTRAIS

Número do Termo de Análise de Credenciamento/Cadastramento:

C0117005

Data do Termo de Análise de Credenciamento/Cadastramento: 10/06/2019

Número/Identificação do Processo Administrativo:

1/2019

Resumo da Conclusão da

Verificação de informações sobre conduta nas operações realizadas no mercado financeiro e restrições que desaconselhem um relacionamento seguro:

A verificação sobre a conduta e restrições realizadas no site da Comissão de Valores Mobiliários(CVM) e Banco Central(BACEN) não apresentou restrições relevantes que impliquem em risco para instituição.

Regularidade Fiscal e Previdenciária:

A verificação dos documentos apresentados pela instituição atestam a regularidade fiscal e previdenciária.





MINISTÉRIO DA PREVIDÊNCIA SOCIAL - MPS

SECRETARIA DE POLÍTICAS DE PREVIDÊNCIA SOCIAL - SPPS

DEPARTAMENTO DOS REGIMES DE PREVIDÊNCIA NO SERVIÇO PÚBLICO - DRPSP

DEMONSTRATIVO DE APLICAÇÕES E INVESTIMENTOS DOS RECURSOS - DAIR

INSTITUIÇÕES CREDENCIADAS/CADASTRADAS

Resumo da Conclusão da

Estrutura da Instituição:

A gestão de recursos de terceiros é efetuada pela VITER que está estruturada como uma vice-presidência da CAIXA, dispondo de uma Diretoria Executiva, uma Superintendência responsável desenvolvimento e manutenção de produtos para ativos de terceiros, administração fiduciária, monitoramento estratégico do mercado e pelo suporte ao relacionamento com clientes institucionais e grandes empresas e estrutura de governança própria por meio de órgãos colegiados e deliberativos

Segregação das Atividades:

As diversas áreas são segregadas a partir dos procedimentos operacionais por ela adotados.
A instituição segrega suas atividades estabelecendo a Viter como vice – previdência separada e não integrante do Conselho Diretor da CAIXA. Assim, procura mitigar eventuais situações de conflito de interesse por meio de estruturas de governança separada e comitês independente para a gestão dos recursos de terceiros.





MINISTÉRIO DA PREVIDÊNCIA SOCIAL - MPS

SECRETARIA DE POLÍTICAS DE PREVIDÊNCIA SOCIAL - SPPS

DEPARTAMENTO DOS REGIMES DE PREVIDÊNCIA NO SERVIÇO PÚBLICO - DRPSP

DEMONSTRATIVO DE APLICAÇÕES E INVESTIMENTOS DOS RECURSOS - DAIR

INSTITUIÇÕES CREDENCIADAS/CADASTRADAS

Resumo da Conclusão da

Qualificação do corpo técnico:

Foi averiguado que o corpo técnico possui excelente qualificação técnica e experiência profissional no mercado que pode ser atestada por meio dos questionários DueDiligence e outras informações apresentados pela instituição.

Histórico e experiência de atuação:

onômica Federal (CAIXA), instituição financeira sob a forma de empresa pública, foi criada em 12 de janeiro de 1861 quando Dom Pedro II assinou o Decreto nº 2.723, que fundou a Caixa Econômica da Corte. Diversas mudanças em sua estrutura foram efetuadas, dentre elas a unificação das Caixas Econômicas Estaduais. A CAIXA encontra-se devidamente registrada perante a Comissão de Valores Mobiliários (CVM) e autorizada para a prestação dos serviços de administração de carteira de valores mobiliários, conforme Ato Declaratório CVM nº. 3.241, de 04 de janeiro de 1995. Essa atividade é exercida na CAIXA por meio de sua Vice-Presidência de Gestão de Ativos de Terceiros (VITER). A atividade de administração fiduciária e gestão de recursos de terceiros iniciou-se em 1991. Desde 1998, a VITER, de acordo com o estatuto da CAIXA, atua de maneira segregada das atividades que envolvam recursos próprios da Instituição, garantindo transparência, independência, exclusividade de atuação e conduta ética na administração e gestão de recursos de terceiros. Em fevereiro de 2017, a VITER figurava como o 4º maior administrador de fundos do Brasil, de acordo com o Ranking de Administração de Fundos de Investimento ANBIMA, com mais de R\$ 293 bilhões de reais em ativos sob administração, que representa aproximadamente 8,08% da indústria de fundos





MINISTÉRIO DA PREVIDÊNCIA SOCIAL - MPS

SECRETARIA DE POLÍTICAS DE PREVIDÊNCIA SOCIAL - SPPS

DEPARTAMENTO DOS REGIMES DE PREVIDÊNCIA NO SERVIÇO PÚBLICO - DRPSP

DEMONSTRATIVO DE APLICAÇÕES E INVESTIMENTOS DOS RECURSOS - DAIR

INSTITUIÇÕES CREDENCIADAS/CADASTRADAS

Resumo da Conclusão da

Principais categorias de ativos e fundos:

A instituição gere mais de 445 fundos por meio da VITER nas seguintes categorias :curto prazo e referenciado , cambial, renda fixa, multimercado , dívida externa, ações, FIDC, FIP, FIEE, FII, fundo de índice (ETF), fundos mútuos de privatização – FGTS, outros

Volume de recursos sob administração/gestão:





MINISTÉRIO DA PREVIDÊNCIA SOCIAL - MPS

SECRETARIA DE POLÍTICAS DE PREVIDÊNCIA SOCIAL - SPPS

DEPARTAMENTO DOS REGIMES DE PREVIDÊNCIA NO SERVIÇO PÚBLICO - DRPSP

DEMONSTRATIVO DE APLICAÇÕES E INVESTIMENTOS DOS RECURSOS - DAIR

INSTITUIÇÕES CREDENCIADAS/CADASTRADAS

Resumo da Conclusão da

Avaliação da rentabilidade dos fundos sob sua administração/ gestão:

Os fundos sob gestão/administração da Caixa Econômica Federal possui boa aderência aos benchmarks, liquidez, performance e risco compatível com outras instituições do mercado e instituições credenciadas.

Avaliação dos riscos assumidos pelos fundos sob sua administração/ gestão:

A instituição controla, monitora e mitiga as exposições aos riscos de crédito, mercado e liquidez atendendo às regulamentações internas e externas, bem como, executa ações corretivas e preventivas no que diz respeito a sua atuação no mercado financeiro.





MINISTÉRIO DA PREVIDÊNCIA SOCIAL - MPS

SECRETARIA DE POLÍTICAS DE PREVIDÊNCIA SOCIAL - SPPS

DEPARTAMENTO DOS REGIMES DE PREVIDÊNCIA NO SERVIÇO PÚBLICO - DRPSP

DEMONSTRATIVO DE APLICAÇÕES E INVESTIMENTOS DOS RECURSOS - DAIR

INSTITUIÇÕES CREDENCIADAS/CADASTRADAS

Resumo da Conclusão da Análise

Critérios de análise pré-estabelecidos pelo ente federativo para credenciamento ou alocação de recursos do RPPS:

Os critérios de análise constam em Portaria disponibilizadas no portal institucional e em consonância com as normas vigentes.

Outros critérios:

Análise dos Documentos apresentados: Atos constitutivos, Documentos Fiscais, Documentos técnicos e Documentos Econômicos - financeiros. Relevância no mercado financeiro nacional.





MINISTÉRIO DA PREVIDÊNCIA SOCIAL - MPS
SECRETARIA DE POLÍTICAS DE PREVIDÊNCIA SOCIAL - SPPS
DEPARTAMENTO DOS REGIMES DE PREVIDÊNCIA NO SERVIÇO PÚBLICO - DRPSP

DEMONSTRATIVO DE APLICAÇÕES E INVESTIMENTOS DOS RECURSOS - DAIR

FUNDOS DE INVESTIMENTO ANALISADOS		
Instituição:	30.822.936/0001-69 - BB GESTÃO DE RECURSOS DISTRIBUIDORA DE TÍTULOS E VALORES MOBILIÁRIOS S.A.	Número do Termo de Análise de Credenciamento/Cadastramento:
Segmento:	Renda Fixa	Tipo de Ativo: FI 100% títulos TN - Art. 7º, I, b
CNPJ do Fundo de Investimento Analisado:	13322205000135	Nome do Fundo de Investimento Analisado: BB PREVIDENCIÁRIO RENDA FIXA IDKA2 TÍTULOS PÚBLICOS FUNDO DE INVESTIMENTO
Data da Análise:	12/06/2019	
Conclusão da Análise do Fundo:	O fundo possui patrimônio suficiente para suportar aplicação visando a diversificação da carteira de investimentos e respeitando os limites da Resolução CMN 3.922/2010 e 4.392/2014 e outras disposições normatizadoras e reguladoras, bem como, atende os requisitos para o credenciamento no Igarassu Previdência. Além disso, apresenta benchmark compatível com metas de rentabilidades institucionais e parâmetros técnicos de risco e performance semelhantes com outras classes de fundos do mercado e fundos credenciados.	
Instituição:	30.822.936/0001-69 - BB GESTÃO DE RECURSOS DISTRIBUIDORA DE TÍTULOS E VALORES MOBILIÁRIOS S.A.	Número do Termo de Análise de Credenciamento/Cadastramento:
Segmento:	Renda Fixa	Tipo de Ativo: FI 100% títulos TN - Art. 7º, I, b
CNPJ do Fundo de Investimento Analisado:	13327340000173	Nome do Fundo de Investimento Analisado: BB PREVIDENCIÁRIO RENDA FIXA IMA-B5+ TÍTULOS PÚBLICOS FUNDO DE INVESTIMENTO
Data da Análise:	12/06/2019	
Conclusão da Análise do Fundo:	O fundo possui patrimônio suficiente para suportar aplicação visando a diversificação da carteira de investimentos e respeitando os limites da Resolução CMN 3.922/2010 e 4.392/2014 e outras disposições normatizadoras e reguladoras, bem como, atende os requisitos para o credenciamento no Igarassu Previdência. Além disso, apresenta benchmark compatível com metas de rentabilidades institucionais e parâmetros técnicos de risco e performance semelhantes com outras classes de fundos do mercado e fundos credenciados.	
Instituição:	30.822.936/0001-69 - BB GESTÃO DE RECURSOS DISTRIBUIDORA DE TÍTULOS E VALORES MOBILIÁRIOS S.A.	Número do Termo de Análise de Credenciamento/Cadastramento:
Segmento:	Renda Fixa	Tipo de Ativo: FI 100% títulos TN - Art. 7º, I, b
CNPJ do Fundo de Investimento Analisado:	07442078000105	Nome do Fundo de Investimento Analisado: BB PREVIDENCIÁRIO RENDA FIXA IMA-B TÍTULOS PÚBLICOS FUNDO DE INVESTIMENTO
Data da Análise:	12/06/2019	
Conclusão da Análise do Fundo:	O fundo possui patrimônio suficiente para suportar aplicação visando a diversificação da carteira de investimentos e respeitando os limites da Resolução CMN 3.922/2010 e 4.392/2014 e outras disposições normatizadoras e reguladoras, bem como, atende os requisitos para o credenciamento no Igarassu Previdência. Além disso, apresenta benchmark compatível com metas de rentabilidades institucionais e parâmetros técnicos de risco e performance semelhantes com outras classes de fundos do mercado e fundos credenciados.	
Instituição:	90.400.888/0001-42 - BANCO SANTANDER (BRASIL) S.A.	Número do Termo de Análise de Credenciamento/Cadastramento:
Segmento:	Renda Fixa	Tipo de Ativo: FI 100% títulos TN - Art. 7º, I, b
CNPJ do Fundo de Investimento Analisado:	14504578000190	Nome do Fundo de Investimento Analisado: SANTANDER FUNDO DE INVESTIMENTO EM COTAS DE FUNDOS DE INVESTIMENTO IMA-B INSTITUCIONAL TP RF LP
Data da Análise:	11/06/2019	
Conclusão da Análise do Fundo:	O fundo possui patrimônio suficiente para suportar aplicação visando a diversificação da carteira de investimentos e respeitando os limites da Resolução CMN 3.922/2010 e 4.392/2014 e outras disposições normatizadoras e reguladoras, bem como, atende os requisitos para o credenciamento no Igarassu Previdência. Além disso, apresenta benchmark compatível com metas de rentabilidades institucionais e parâmetros técnicos de risco e performance semelhantes com outras classes de fundos do mercado e fundos credenciados.	





MINISTÉRIO DA PREVIDÊNCIA SOCIAL - MPS
SECRETARIA DE POLÍTICAS DE PREVIDÊNCIA SOCIAL - SPPS
DEPARTAMENTO DOS REGIMES DE PREVIDÊNCIA NO SERVIÇO PÚBLICO - DRPSP

DEMONSTRATIVO DE APLICAÇÕES E INVESTIMENTOS DOS RECURSOS - DAIR

FUNDOS DE INVESTIMENTO ANALISADOS		
Instituição:	30.822.936/0001-69 - BB GESTÃO DE RECURSOS DISTRIBUIDORA DE TÍTULOS E VALORES MOBILIÁRIOS S.A.	Número do Termo de Análise de Credenciamento/Cadastramento:
Segmento:	Renda Fixa	Tipo de Ativo: FI 100% títulos TN - Art. 7º, I, b
CNPJ do Fundo de Investimento Analisado:	11328882000135	Nome do Fundo de Investimento Analisado: BB PREVIDENCIÁRIO RENDA FIXA IRF-M1 TÍTULOS PÚBLICOS FUNDO DE INVESTIMENTO EM COTAS DE FI
Data da Análise:	12/06/2019	
Conclusão da Análise do Fundo:	O fundo possui patrimônio suficiente para suportar aplicação visando a diversificação da carteira de investimentos e respeitando os limites da Resolução CMN 3.922/2010 e 4.392/2014 e outras disposições normatizadoras e reguladoras, bem como, atende os requisitos para o credenciamento no Igarassu Previdência. Além disso, apresenta benchmark compatível com metas de rentabilidades institucionais e parâmetros técnicos de risco e performance semelhantes com outras classes de fundos do mercado e fundos credenciados.	
Instituição:	90.400.888/0001-42 - BANCO SANTANDER (BRASIL) S.A.	Número do Termo de Análise de Credenciamento/Cadastramento:
Segmento:	Renda Fixa	Tipo de Ativo: FI 100% títulos TN - Art. 7º, I, b
CNPJ do Fundo de Investimento Analisado:	13455117000101	Nome do Fundo de Investimento Analisado: SANTANDER FIC IMA B 5 TIT PUB RF
Data da Análise:	11/06/2019	
Conclusão da Análise do Fundo:	O fundo possui patrimônio suficiente para suportar aplicação visando a diversificação da carteira de investimentos e respeitando os limites da Resolução CMN 3.922/2010 e 4.392/2014 e outras disposições normatizadoras e reguladoras, bem como, atende os requisitos para o credenciamento no Igarassu Previdência. Além disso, apresenta benchmark compatível com metas de rentabilidades institucionais e parâmetros técnicos de risco e performance semelhantes com outras classes de fundos do mercado e fundos credenciados.	
Instituição:	00.360.305/0001-04 - CAIXA ECONÔMICA FEDERAL	Número do Termo de Análise de Credenciamento/Cadastramento:
Segmento:	Renda Fixa	Tipo de Ativo: FI 100% títulos TN - Art. 7º, I, b
CNPJ do Fundo de Investimento Analisado:	23215097000155	Nome do Fundo de Investimento Analisado: CAIXA FIC BRASIL GESTÃO ESTRATÉGICA
Data da Análise:	10/06/2019	
Conclusão da Análise do Fundo:	O fundo possui patrimônio suficiente para suportar aplicação visando a diversificação da carteira de investimentos e respeitando os limites da Resolução CMN 3.922/2010 e 4.392/2014 e outras disposições normatizadoras e reguladoras, bem como, atende os requisitos para o credenciamento no Igarassu Previdência. Além disso, apresenta benchmark compatível com metas de rentabilidades institucionais e parâmetros técnicos de risco e performance semelhantes com outras classes de fundos do mercado e fundos credenciados.	
Instituição:	90.400.888/0001-42 - BANCO SANTANDER (BRASIL) S.A.	Número do Termo de Análise de Credenciamento/Cadastramento:
Segmento:	Renda Fixa	Tipo de Ativo: FI 100% títulos TN - Art. 7º, I, b
CNPJ do Fundo de Investimento Analisado:	10979017000196	Nome do Fundo de Investimento Analisado: SANTANDER FIC IRFM1 TP RF
Data da Análise:	11/06/2019	
Conclusão da Análise do Fundo:	O fundo possui patrimônio suficiente para suportar aplicação visando a diversificação da carteira de investimentos e respeitando os limites da Resolução CMN 3.922/2010 e 4.392/2014 e outras disposições normatizadoras e reguladoras, bem como, atende os requisitos para o credenciamento no Igarassu Previdência. Além disso, apresenta benchmark compatível com metas de rentabilidades institucionais e parâmetros técnicos de risco e performance semelhantes com outras classes de fundos do mercado e fundos credenciados.	





MINISTÉRIO DA PREVIDÊNCIA SOCIAL - MPS
SECRETARIA DE POLÍTICAS DE PREVIDÊNCIA SOCIAL - SPPS
DEPARTAMENTO DOS REGIMES DE PREVIDÊNCIA NO SERVIÇO PÚBLICO - DRPSP

DEMONSTRATIVO DE APLICAÇÕES E INVESTIMENTOS DOS RECURSOS - DAIR

FUNDOS DE INVESTIMENTO ANALISADOS		
Instituição:	90.400.888/0001-42 - BANCO SANTANDER (BRASIL) S.A.	Número do Termo de Análise de Credenciamento/Cadastramento:
Segmento:	Renda Fixa	Tipo de Ativo: FI Renda Fixa - Geral - Art. 7º, IV, a
CNPJ do Fundo de Investimento Analisado:	06095438000187	Nome do Fundo de Investimento Analisado: SANTANDER FIC FI INSTITUCIONAL RF
Data da Análise:	10/06/2019	
Conclusão da Análise do Fundo:	O fundo possui patrimônio suficiente para suportar aplicação visando a diversificação da carteira de investimentos e respeitando os limites da Resolução CMN 3.922/2010 e 4.392/2014 e outras disposições normatizadoras e reguladoras, bem como, atende os requisitos para o credenciamento no Igarassu Previdência. Além disso, apresenta benchmark compatível com metas de rentabilidades institucionais e parâmetros técnicos de risco e performance semelhantes com outras classes de fundos do mercado e fundos credenciados.	
Instituição:	00.360.305/0001-04 - CAIXA ECONÔMICA FEDERAL	Número do Termo de Análise de Credenciamento/Cadastramento:
Segmento:	Renda Fixa	Tipo de Ativo: FI Renda Fixa - Geral - Art. 7º, IV, a
CNPJ do Fundo de Investimento Analisado:	14508643000155	Nome do Fundo de Investimento Analisado: FUNDO DE INVESTIMENTO CAIXA BRASIL DISPONIBILIDADES RENDA FIXA
Data da Análise:	11/06/2019	
Conclusão da Análise do Fundo:	O fundo possui patrimônio suficiente para suportar aplicação visando a diversificação da carteira de investimentos e respeitando os limites da Resolução CMN 3.922/2010 e 4.392/2014 e outras disposições normatizadoras e reguladoras, bem como, atende os requisitos para o credenciamento no Igarassu Previdência. Além disso, apresenta benchmark compatível com metas de rentabilidades institucionais e parâmetros técnicos de risco e performance semelhantes com outras classes de fundos do mercado e fundos credenciados.	
Instituição:	00.360.305/0001-04 - CAIXA ECONÔMICA FEDERAL	Número do Termo de Análise de Credenciamento/Cadastramento:
Segmento:	Renda Variável e Investimentos Estruturados	Tipo de Ativo: ETF - Índice de Ações (c/ no mínimo 50) - Art. 8º, I, b
CNPJ do Fundo de Investimento Analisado:	03737217000177	Nome do Fundo de Investimento Analisado: FUNDO DE INVESTIMENTO EM AÇÕES CAIXA BRASIL IBX-50
Data da Análise:	11/06/2019	
Conclusão da Análise do Fundo:	O fundo possui patrimônio suficiente para suportar aplicação visando a diversificação da carteira de investimentos e respeitando os limites da Resolução CMN 3.922/2010 e 4.392/2014 e outras disposições normatizadoras e reguladoras, bem como, atende os requisitos para o credenciamento no Igarassu Previdência. Além disso, apresenta benchmark compatível com metas de rentabilidades institucionais e parâmetros técnicos de risco e performance semelhantes com outras classes de fundos do mercado e fundos credenciados.	
Instituição:	00.360.305/0001-04 - CAIXA ECONÔMICA FEDERAL	Número do Termo de Análise de Credenciamento/Cadastramento:
Segmento:	Renda Variável e Investimentos Estruturados	Tipo de Ativo: FI de Ações - Geral - Art. 8º, II, a
CNPJ do Fundo de Investimento Analisado:	17502937000168	Nome do Fundo de Investimento Analisado: FIA CAIXA INSTITUCIONAL BDR NIVEL I
Data da Análise:	10/06/2019	
Conclusão da Análise do Fundo:	O fundo possui patrimônio suficiente para suportar aplicação visando a diversificação da carteira de investimentos e respeitando os limites da Resolução CMN 3.922/2010 e 4.392/2014 e outras disposições normatizadoras e reguladoras, bem como, atende os requisitos para o credenciamento no Igarassu Previdência.	





MINISTÉRIO DA PREVIDÊNCIA SOCIAL - MPS
SECRETARIA DE POLÍTICAS DE PREVIDÊNCIA SOCIAL - SPPS
DEPARTAMENTO DOS REGIMES DE PREVIDÊNCIA NO SERVIÇO PÚBLICO - DRPSP

DEMONSTRATIVO DE APLICAÇÕES E INVESTIMENTOS DOS RECURSOS - DAIR

FUNDOS DE INVESTIMENTO ANALISADOS		
Instituição:	00.360.305/0001-04 - CAIXA ECONÔMICA FEDERAL	Número do Termo de Análise de Credenciamento/Cadastramento:
Segmento:	Renda Fixa	Tipo de Ativo: FI 100% títulos TN - Art. 7º, I, b
CNPJ do Fundo de Investimento Analisado:	14386926000171	Nome do Fundo de Investimento Analisado: FUNDO DE INVESTIMENTO CAIXA BRASIL IDKA IPCA 2A TITULOS PUBLICOS RENDA FIXA LONGO PRAZO
Data da Análise:	12/06/2019	
Conclusão da Análise do Fundo:	O fundo possui patrimônio suficiente para suportar aplicação visando a diversificação da carteira de investimentos e respeitando os limites da Resolução CMN 3.922/2010 e 4.392/2014 e outras disposições normatizadoras e reguladoras, bem como, atende os requisitos para o credenciamento no Igarassu Previdência. Além disso, apresenta benchmark compatível com metas de rentabilidades institucionais e parâmetros técnicos de risco e performance semelhantes com outras classes de fundos do mercado e fundos credenciados.	
Instituição:	30.822.936/0001-69 - BB GESTÃO DE RECURSOS DISTRIBUIDORA DE TÍTULOS E VALORES MOBILIÁRIOS S.A.	Número do Termo de Análise de Credenciamento/Cadastramento:
Segmento:	Renda Fixa	Tipo de Ativo: FI Renda Fixa - Geral - Art. 7º, IV, a
CNPJ do Fundo de Investimento Analisado:	13077415000105	Nome do Fundo de Investimento Analisado: BB PREVIDENCIÁRIO RENDA FIXA FLUXO FUNDO DE INVESTIMENTO EM COTAS DE FUNDOS DE INVESTIMENTO
Data da Análise:	12/06/2019	
Conclusão da Análise do Fundo:	O fundo possui patrimônio suficiente para suportar aplicação visando a diversificação da carteira de investimentos e respeitando os limites da Resolução CMN 3.922/2010 e 4.392/2014 e outras disposições normatizadoras e reguladoras, bem como, atende os requisitos para o credenciamento no Igarassu Previdência. Além disso, apresenta benchmark compatível com metas de rentabilidades institucionais e parâmetros técnicos de risco e performance semelhantes com outras classes de fundos do mercado e fundos credenciados.	
Instituição:	30.822.936/0001-69 - BB GESTÃO DE RECURSOS DISTRIBUIDORA DE TÍTULOS E VALORES MOBILIÁRIOS S.A.	Número do Termo de Análise de Credenciamento/Cadastramento:
Segmento:	Renda Fixa	Tipo de Ativo: FI Renda Fixa - Geral - Art. 7º, IV, a
CNPJ do Fundo de Investimento Analisado:	19303795000135	Nome do Fundo de Investimento Analisado: BB PREVIDENCIÁRIO RENDA FIXA TÍTULOS PÚBLICOS IPCA III FUNDO DE INVESTIMENTO
Data da Análise:	12/06/2019	
Conclusão da Análise do Fundo:	O fundo possui patrimônio suficiente para suportar aplicação visando a diversificação da carteira de investimentos e respeitando os limites da Resolução CMN 3.922/2010 e 4.392/2014 e outras disposições normatizadoras e reguladoras, bem como, atende os requisitos para o credenciamento no Igarassu Previdência. Além disso, apresenta benchmark compatível com metas de rentabilidades institucionais e parâmetros técnicos de risco e performance semelhantes com outras classes de fundos do mercado e fundos credenciados.	
Instituição:	00.360.305/0001-04 - CAIXA ECONÔMICA FEDERAL	Número do Termo de Análise de Credenciamento/Cadastramento:
Segmento:	Renda Fixa	Tipo de Ativo: FI Renda Fixa - Geral - Art. 7º, IV, a
CNPJ do Fundo de Investimento Analisado:	03737206000197	Nome do Fundo de Investimento Analisado: FUNDO DE INVESTIMENTO CAIXA BRASIL RENDA FIXA REFERENCIADO DI LONGO PRAZO
Data da Análise:	11/06/2019	
Conclusão da Análise do Fundo:	O fundo possui patrimônio suficiente para suportar aplicação visando a diversificação da carteira de investimentos e respeitando os limites da Resolução CMN 3.922/2010 e 4.392/2014 e outras disposições normatizadoras e reguladoras, bem como, atende os requisitos para o credenciamento no Igarassu Previdência. Além disso, apresenta benchmark compatível com metas de rentabilidades institucionais e parâmetros técnicos de risco e performance semelhantes com outras classes de fundos do mercado e fundos credenciados.	





MINISTÉRIO DA PREVIDÊNCIA SOCIAL - MPS
SECRETARIA DE POLÍTICAS DE PREVIDÊNCIA SOCIAL - SPPS
DEPARTAMENTO DOS REGIMES DE PREVIDÊNCIA NO SERVIÇO PÚBLICO - DRPSP

DEMONSTRATIVO DE APLICAÇÕES E INVESTIMENTOS DOS RECURSOS - DAIR

FUNDOS DE INVESTIMENTO ANALISADOS		
Instituição:	00.360.305/0001-04 - CAIXA ECONÔMICA FEDERAL	Número do Termo de Análise de Credenciamento/Cadastramento:
Segmento:	Renda Fixa	Tipo de Ativo: FI 100% títulos TN - Art. 7º, I, b
CNPJ do Fundo de Investimento Analisado:	11060913000110	Nome do Fundo de Investimento Analisado: FUNDO DE INVESTIMENTO CAIXA BRASIL IMA-B 5 TÍTULOS PÚBLICOS RENDA FIXA LONGO PRAZO
Data da Análise:	10/06/2019	
Conclusão da Análise do Fundo:	O fundo possui patrimônio suficiente para suportar aplicação visando a diversificação da carteira de investimentos e respeitando os limites da Resolução CMN 3.922/2010 e 4.392/2014 e outras disposições normatizadoras e reguladoras, bem como, atende os requisitos para o credenciamento no Igarassu Previdência. Além disso, apresenta benchmark compatível com metas de rentabilidades institucionais e parâmetros técnicos de risco e performance semelhantes com outras classes de fundos do mercado e fundos credenciados.	
Instituição:	00.360.305/0001-04 - CAIXA ECONÔMICA FEDERAL	Número do Termo de Análise de Credenciamento/Cadastramento:
Segmento:	Renda Fixa	Tipo de Ativo: FI 100% títulos TN - Art. 7º, I, b
CNPJ do Fundo de Investimento Analisado:	10740658000193	Nome do Fundo de Investimento Analisado: FUNDO DE INVESTIMENTO CAIXA BRASIL IMA-B TÍTULOS PÚBLICOS RENDA FIXA LONGO PRAZO
Data da Análise:	10/06/2019	
Conclusão da Análise do Fundo:	O fundo possui patrimônio suficiente para suportar aplicação visando a diversificação da carteira de investimentos e respeitando os limites da Resolução CMN 3.922/2010 e 4.392/2014 e outras disposições normatizadoras e reguladoras, bem como, atende os requisitos para o credenciamento no Igarassu Previdência. Além disso, apresenta benchmark compatível com metas de rentabilidades institucionais e parâmetros técnicos de risco e performance semelhantes com outras classes de fundos do mercado e fundos credenciados.	
Instituição:	00.360.305/0001-04 - CAIXA ECONÔMICA FEDERAL	Número do Termo de Análise de Credenciamento/Cadastramento:
Segmento:	Renda Fixa	Tipo de Ativo: FI 100% títulos TN - Art. 7º, I, b
CNPJ do Fundo de Investimento Analisado:	10740670000106	Nome do Fundo de Investimento Analisado: FUNDO DE INVESTIMENTO CAIXA BRASIL IRF-M 1 TÍTULOS PÚBLICOS RENDA FIXA
Data da Análise:	10/06/2019	
Conclusão da Análise do Fundo:	O fundo possui patrimônio suficiente para suportar aplicação visando a diversificação da carteira de investimentos e respeitando os limites da Resolução CMN 3.922/2010 e 4.392/2014 e outras disposições normatizadoras e reguladoras, bem como, atende os requisitos para o credenciamento no Igarassu Previdência. Além disso, apresenta benchmark compatível com metas de rentabilidades institucionais e parâmetros técnicos de risco e performance semelhantes com outras classes de fundos do mercado e fundos credenciados.	
Instituição:	00.360.305/0001-04 - CAIXA ECONÔMICA FEDERAL	Número do Termo de Análise de Credenciamento/Cadastramento:
Segmento:	Renda Fixa	Tipo de Ativo: FI 100% títulos TN - Art. 7º, I, b
CNPJ do Fundo de Investimento Analisado:	10577503000188	Nome do Fundo de Investimento Analisado: FUNDO DE INVESTIMENTO CAIXA BRASIL IMA-B 5+ TÍTULOS PÚBLICOS RENDA FIXA LONGO PRAZO
Data da Análise:	10/06/2019	
Conclusão da Análise do Fundo:	O fundo possui patrimônio suficiente para suportar aplicação visando a diversificação da carteira de investimentos e respeitando os limites da Resolução CMN 3.922/2010 e 4.392/2014 e outras disposições normatizadoras e reguladoras, bem como, atende os requisitos para o credenciamento no Igarassu Previdência. Além disso, apresenta benchmark compatível com metas de rentabilidades institucionais e parâmetros técnicos de risco e performance semelhantes com outras classes de fundos do mercado e fundos credenciados.	





MINISTÉRIO DA PREVIDÊNCIA SOCIAL - MPS
SECRETARIA DE POLÍTICAS DE PREVIDÊNCIA SOCIAL - SPPS
DEPARTAMENTO DOS REGIMES DE PREVIDÊNCIA NO SERVIÇO PÚBLICO - DRPSP

DEMONSTRATIVO DE APLICAÇÕES E INVESTIMENTOS DOS RECURSOS - DAIR

FUNDOS DE INVESTIMENTO ANALISADOS		
Instituição:	30.822.936/0001-69 - BB GESTÃO DE RECURSOS DISTRIBUIDORA DE TÍTULOS E VALORES MOBILIÁRIOS S.A.	Número do Termo de Análise de Credenciamento/Cadastramento:
Segmento:	Renda Fixa	Tipo de Ativo: FI Renda Fixa - Geral - Art. 7º, IV, a
CNPJ do Fundo de Investimento Analisado:	13077418000149	Nome do Fundo de Investimento Analisado: BB PREVIDENCIÁRIO RENDA FIXA PERFIL FUNDO DE INVESTIMENTO EM COTAS DE FUNDOS DE INVESTIMENTO
Data da Análise:	12/06/2019	
Conclusão da Análise do Fundo:	O fundo possui patrimônio suficiente para suportar aplicação visando a diversificação da carteira de investimentos e respeitando os limites da Resolução CMN 3.922/2010 e 4.392/2014 e outras disposições normatizadoras e reguladoras, bem como, atende os requisitos para o credenciamento no Igarassu Previdência. Além disso, apresenta benchmark compatível com metas de rentabilidades institucionais e parâmetros técnicos de risco e performance semelhantes com outras classes de fundos do mercado e fundos credenciados.	
Instituição:	30.822.936/0001-69 - BB GESTÃO DE RECURSOS DISTRIBUIDORA DE TÍTULOS E VALORES MOBILIÁRIOS S.A.	Número do Termo de Análise de Credenciamento/Cadastramento:
Segmento:	Renda Fixa	Tipo de Ativo: FI 100% títulos TN - Art. 7º, I, b
CNPJ do Fundo de Investimento Analisado:	19768733000107	Nome do Fundo de Investimento Analisado: FUNDO DE INVESTIMENTO CAIXA BRASIL 2018 II TÍTULOS PÚBLICOS RENDA FIXA
Data da Análise:	11/06/2019	
Conclusão da Análise do Fundo:	O fundo possui patrimônio suficiente para suportar aplicação visando a diversificação da carteira de investimentos e respeitando os limites da Resolução CMN 3.922/2010 e 4.392/2014 e outras disposições normatizadoras e reguladoras, bem como, atende os requisitos para o credenciamento no Igarassu Previdência. Além disso, apresenta benchmark compatível com metas de rentabilidades institucionais e parâmetros técnicos de risco e performance semelhantes com outras classes de fundos do mercado e fundos credenciados.	
Instituição:	90.400.888/0001-42 - BANCO SANTANDER (BRASIL) S.A.	Número do Termo de Análise de Credenciamento/Cadastramento:
Segmento:	Renda Fixa	Tipo de Ativo: FI 100% títulos TN - Art. 7º, I, b
CNPJ do Fundo de Investimento Analisado:	11180607000117	Nome do Fundo de Investimento Analisado: SANTANDER FIC IMA B TIT PUB RF LP
Data da Análise:	11/06/2019	
Conclusão da Análise do Fundo:	O fundo possui patrimônio suficiente para suportar aplicação visando a diversificação da carteira de investimentos e respeitando os limites da Resolução CMN 3.922/2010 e 4.392/2014 e outras disposições normatizadoras e reguladoras, bem como, atende os requisitos para o credenciamento no Igarassu Previdência. Além disso, apresenta benchmark compatível com metas de rentabilidades institucionais e parâmetros técnicos de risco e performance semelhantes com outras classes de fundos do mercado e fundos credenciados.	
Instituição:	90.400.888/0001-42 - BANCO SANTANDER (BRASIL) S.A.	Número do Termo de Análise de Credenciamento/Cadastramento:
Segmento:	Renda Variável e Investimentos Estruturados	Tipo de Ativo: FI Multimercado - Aberto - Art. 8º, III
CNPJ do Fundo de Investimento Analisado:	03765626000187	Nome do Fundo de Investimento Analisado: SANTANDER PERFORMANCE FIC MM
Data da Análise:	10/06/2019	
Conclusão da Análise do Fundo:	O fundo possui patrimônio suficiente para suportar aplicação visando a diversificação da carteira de investimentos e respeitando os limites da Resolução CMN 3.922/2010 e 4.392/2014 e outras disposições normatizadoras e reguladoras, bem como, atende os requisitos para o credenciamento no Igarassu Previdência. Além disso, apresenta benchmark compatível com metas de rentabilidades institucionais e parâmetros técnicos de risco e performance semelhantes com outras classes de fundos do mercado e fundos credenciados.	





MINISTÉRIO DA PREVIDÊNCIA SOCIAL - MPS
SECRETARIA DE POLÍTICAS DE PREVIDÊNCIA SOCIAL - SPPS
DEPARTAMENTO DOS REGIMES DE PREVIDÊNCIA NO SERVIÇO PÚBLICO - DRPSP

DEMONSTRATIVO DE APLICAÇÕES E INVESTIMENTOS DOS RECURSOS - DAIR

FUNDOS DE INVESTIMENTO ANALISADOS		
Instituição:	90.400.888/0001-42 - BANCO SANTANDER (BRASIL) S.A.	Número do Termo de Análise de Credenciamento/Cadastramento:
Segmento:	Renda Fixa	Tipo de Ativo: FI 100% títulos TN - Art. 7º, I, b
CNPJ do Fundo de Investimento Analisado:	10979025000132	Nome do Fundo de Investimento Analisado: SANTANDER FI IRF M1 TP RF
Data da Análise:	10/06/2019	
Conclusão da Análise do Fundo:	O fundo possui patrimônio suficiente para suportar aplicação visando a diversificação da carteira de investimentos e respeitando os limites da Resolução CMN 3.922/2010 e 4.392/2014 e outras disposições normatizadoras e reguladoras, bem como, atende os requisitos para o credenciamento no Igarassu Previdência. Além disso, apresenta benchmark compatível com metas de rentabilidades institucionais e parâmetros técnicos de risco e performance semelhantes com outras classes de fundos do mercado e fundos credenciados.	
Instituição:	00.360.305/0001-04 - CAIXA ECONÔMICA FEDERAL	Número do Termo de Análise de Credenciamento/Cadastramento:
Segmento:	Renda Fixa	Tipo de Ativo: FI Renda Fixa - Geral - Art. 7º, IV, a
CNPJ do Fundo de Investimento Analisado:	05164356000184	Nome do Fundo de Investimento Analisado: CAIXA BRASIL TITULOS PUBLICOS RF
Data da Análise:	11/06/2019	
Conclusão da Análise do Fundo:	O fundo possui patrimônio suficiente para suportar aplicação visando a diversificação da carteira de investimentos e respeitando os limites da Resolução CMN 3.922/2010 e 4.392/2014 e outras disposições normatizadoras e reguladoras, bem como, atende os requisitos para o credenciamento no Igarassu Previdência. Além disso, apresenta benchmark compatível com metas de rentabilidades institucionais e parâmetros técnicos de risco e performance semelhantes com outras classes de fundos do mercado e fundos credenciados.	
Instituição:	30.822.936/0001-69 - BB GESTÃO DE RECURSOS DISTRIBUIDORA DE TÍTULOS E VALORES MOBILIÁRIOS S.A.	Número do Termo de Análise de Credenciamento/Cadastramento:
Segmento:	Renda Fixa	Tipo de Ativo: FI 100% títulos TN - Art. 7º, I, b
CNPJ do Fundo de Investimento Analisado:	07861554000122	Nome do Fundo de Investimento Analisado: BB PREVIDENCIÁRIO RENDA FIXA IMA-B FUNDO DE INVESTIMENTO
Data da Análise:	10/06/2019	
Conclusão da Análise do Fundo:	O fundo possui patrimônio suficiente para suportar aplicação visando a diversificação da carteira de investimentos e respeitando os limites da Resolução CMN 3.922/2010 e 4.392/2014 e outras disposições normatizadoras e reguladoras, bem como, atende os requisitos para o credenciamento no Igarassu Previdência. Além disso, apresenta benchmark compatível com metas de rentabilidades institucionais e parâmetros técnicos de risco e performance semelhantes com outras classes de fundos do mercado e fundos credenciados.	
Instituição:	00.360.305/0001-04 - CAIXA ECONÔMICA FEDERAL	Número do Termo de Análise de Credenciamento/Cadastramento:
Segmento:	Renda Fixa	Tipo de Ativo: FI 100% títulos TN - Art. 7º, I, b
CNPJ do Fundo de Investimento Analisado:	14508605000100	Nome do Fundo de Investimento Analisado: CAIXA FI BRASIL IRF M RF LP
Data da Análise:	10/06/2019	
Conclusão da Análise do Fundo:	O fundo possui patrimônio suficiente para suportar aplicação visando a diversificação da carteira de investimentos e respeitando os limites da Resolução CMN 3.922/2010 e 4.392/2014 e outras disposições normatizadoras e reguladoras, bem como, atende os requisitos para o credenciamento no Igarassu Previdência. Além disso, apresenta benchmark compatível com metas de rentabilidades institucionais e parâmetros técnicos de risco e performance semelhantes com outras classes de fundos do mercado e fundos credenciados.	





MINISTÉRIO DA PREVIDÊNCIA SOCIAL - MPS
SECRETARIA DE POLÍTICAS DE PREVIDÊNCIA SOCIAL - SPPS
DEPARTAMENTO DOS REGIMES DE PREVIDÊNCIA NO SERVIÇO PÚBLICO - DRPSP

DEMONSTRATIVO DE APLICAÇÕES E INVESTIMENTOS DOS RECURSOS - DAIR

FUNDOS DE INVESTIMENTO ANALISADOS		
Instituição:	10.231.177/0001-52 - Santander Brasil Gestao De Recursos Ltda	Número do Termo de Análise de Credenciamento/Cadastramento:
Segmento:	Renda Variável e Investimentos Estruturados	Tipo de Ativo: FI de Ações - Índices c/ no mínimo 50 ações - Art. 8º, I, a
CNPJ do Fundo de Investimento Analisado:	01699688000102	Nome do Fundo de Investimento Analisado: SANTANDER IBOVESPA ATIVO INSTITUCIONAL AÇÕES
Data da Análise:	11/06/2019	
Conclusão da Análise do Fundo:	O fundo possui patrimônio suficiente para suportar aplicação visando a diversificação da carteira de investimentos e respeitando os limites da Resolução CMN 3.922/2010 e 4.392/2014 e outras disposições normatizadoras e reguladoras, bem como, atende os requisitos para o credenciamento no Igarassu Previdência. Além disso, apresenta benchmark compatível com metas de rentabilidades institucionais e parâmetros técnicos de risco e performance semelhantes com outras classes de fundos do mercado e fundos credenciados.	
Instituição:	30.822.936/0001-69 - BB GESTÃO DE RECURSOS DISTRIBUIDORA DE TÍTULOS E VALORES MOBILIÁRIOS S.A.	Número do Termo de Análise de Credenciamento/Cadastramento:
Segmento:	Renda Fixa	Tipo de Ativo: FI 100% títulos TN - Art. 7º, I, b
CNPJ do Fundo de Investimento Analisado:	03543447000103	Nome do Fundo de Investimento Analisado: BB PREVIDENCIÁRIO RENDA FIXA IMA-B 5 LP FUNDO DE INVESTIMENTOS EM COTAS DE FI
Data da Análise:	12/06/2019	
Conclusão da Análise do Fundo:	O fundo possui patrimônio suficiente para suportar aplicação visando a diversificação da carteira de investimentos e respeitando os limites da Resolução CMN 3.922/2010 e 4.392/2014 e outras disposições normatizadoras e reguladoras, bem como, atende os requisitos para o credenciamento no Igarassu Previdência.	
Instituição:	30.822.936/0001-69 - BB GESTÃO DE RECURSOS DISTRIBUIDORA DE TÍTULOS E VALORES MOBILIÁRIOS S.A.	Número do Termo de Análise de Credenciamento/Cadastramento:
Segmento:	Renda Fixa	Tipo de Ativo: FI 100% títulos TN - Art. 7º, I, b
CNPJ do Fundo de Investimento Analisado:	25078994000190	Nome do Fundo de Investimento Analisado: BB PREVIDENCIÁRIO RENDA FIXA ALOCAÇÃO ATIVA FUNDO DE INVESTIMENTO EM COTAS DE FUNDOS DE INVESTIMENTO
Data da Análise:	12/06/2019	
Conclusão da Análise do Fundo:	O fundo possui patrimônio suficiente para suportar aplicação visando a diversificação da carteira de investimentos e respeitando os limites da Resolução CMN 3.922/2010 e 4.392/2014 e outras disposições normatizadoras e reguladoras, bem como, atende os requisitos para o credenciamento no Igarassu Previdência. Além disso, apresenta benchmark compatível com metas de rentabilidades institucionais e parâmetros técnicos de risco e performance semelhantes com outras classes de fundos do mercado e fundos credenciados.	
Instituição:	30.822.936/0001-69 - BB GESTÃO DE RECURSOS DISTRIBUIDORA DE TÍTULOS E VALORES MOBILIÁRIOS S.A.	Número do Termo de Análise de Credenciamento/Cadastramento:
Segmento:	Renda Fixa	Tipo de Ativo: FI 100% títulos TN - Art. 7º, I, b
CNPJ do Fundo de Investimento Analisado:	07111384000169	Nome do Fundo de Investimento Analisado: BB PREVIDENCIÁRIO RENDA FIXA IRF-M TÍTULOS PÚBLICOS FUNDO DE INVESTIMENTO
Data da Análise:	12/06/2019	
Conclusão da Análise do Fundo:	O fundo possui patrimônio suficiente para suportar aplicação visando a diversificação da carteira de investimentos e respeitando os limites da Resolução CMN 3.922/2010 e 4.392/2014 e outras disposições normatizadoras e reguladoras, bem como, atende os requisitos para o credenciamento no Igarassu Previdência. Além disso, apresenta benchmark compatível com metas de rentabilidades institucionais e parâmetros técnicos de risco e performance semelhantes com outras classes de fundos do mercado e fundos credenciados.	





MINISTÉRIO DA PREVIDÊNCIA SOCIAL - MPS
SECRETARIA DE POLÍTICAS DE PREVIDÊNCIA SOCIAL - SPPS
DEPARTAMENTO DOS REGIMES DE PREVIDÊNCIA NO SERVIÇO PÚBLICO - DRPSP

DEMONSTRATIVO DE APLICAÇÕES E INVESTIMENTOS DOS RECURSOS - DAIR

FUNDOS DE INVESTIMENTO ANALISADOS		
Instituição:	00.360.305/0001-04 - CAIXA ECONÔMICA FEDERAL	Número do Termo de Análise de Credenciamento/Cadastramento:
Segmento:	Renda Variável e Investimentos Estruturados	Tipo de Ativo: FI de Ações - Geral - Art. 8º, II, a
CNPJ do Fundo de Investimento Analisado:	10551382000103	Nome do Fundo de Investimento Analisado: FUNDO DE INVESTIMENTO EM AÇÕES CAIXA INFRAESTRUTURA
Data da Análise:	15/06/2019	
Conclusão da Análise do Fundo:	O fundo possui patrimônio suficiente para suportar aplicação visando a diversificação da carteira de investimentos e respeitando os limites da Resolução CMN 3.922/2010 e 4.392/2014 e outras disposições normatizadoras e reguladoras, bem como, atende os requisitos para o credenciamento no Igarassu Previdência. Além disso, apresenta benchmark compatível com metas de rentabilidades institucionais e parâmetros técnicos de risco e performance semelhantes com outras classes de fundos do mercado e fundos credenciados.	
Instituição:	00.360.305/0001-04 - CAIXA ECONÔMICA FEDERAL	Número do Termo de Análise de Credenciamento/Cadastramento:
Segmento:	Renda Variável e Investimentos Estruturados	Tipo de Ativo: FI de Ações - Geral - Art. 8º, II, a
CNPJ do Fundo de Investimento Analisado:	05900798000141	Nome do Fundo de Investimento Analisado: FUNDO DE INVESTIMENTO EM AÇÕES CAIXA DIVIDENDOS
Data da Análise:	15/06/2019	
Conclusão da Análise do Fundo:	O fundo possui patrimônio suficiente para suportar aplicação visando a diversificação da carteira de investimentos e respeitando os limites da Resolução CMN 3.922/2010 e 4.392/2014 e outras disposições normatizadoras e reguladoras, bem como, atende os requisitos para o credenciamento no Igarassu Previdência. Além disso, apresenta benchmark compatível com metas de rentabilidades institucionais e parâmetros técnicos de risco e performance semelhantes com outras classes de fundos do mercado e fundos credenciados.	
Instituição:	00.360.305/0001-04 - CAIXA ECONÔMICA FEDERAL	Número do Termo de Análise de Credenciamento/Cadastramento:
Segmento:	Renda Variável e Investimentos Estruturados	Tipo de Ativo: FI de Ações - Geral - Art. 8º, II, a
CNPJ do Fundo de Investimento Analisado:	15154220000147	Nome do Fundo de Investimento Analisado: FUNDO DE INVESTIMENTO EM AÇÕES CAIXA SMALL CAPS ATIVO
Data da Análise:	15/06/2019	
Conclusão da Análise do Fundo:	O fundo possui patrimônio suficiente para suportar aplicação visando a diversificação da carteira de investimentos e respeitando os limites da Resolução CMN 3.922/2010 e 4.392/2014 e outras disposições normatizadoras e reguladoras, bem como, atende os requisitos para o credenciamento no Igarassu Previdência. Além disso, apresenta benchmark compatível com metas de rentabilidades institucionais e parâmetros técnicos de risco e performance semelhantes com outras classes de fundos do mercado e fundos credenciados.	
Instituição:	00.360.305/0001-04 - CAIXA ECONÔMICA FEDERAL	Número do Termo de Análise de Credenciamento/Cadastramento:
Segmento:	Renda Variável e Investimentos Estruturados	Tipo de Ativo: FI de Ações - Índices c/ no mínimo 50 ações - Art. 8º, I, a
CNPJ do Fundo de Investimento Analisado:	13058816000118	Nome do Fundo de Investimento Analisado: FIA CAIXA IBOVESPA
Data da Análise:	11/06/2019	
Conclusão da Análise do Fundo:	O fundo possui patrimônio suficiente para suportar aplicação visando a diversificação da carteira de investimentos e respeitando os limites da Resolução CMN 3.922/2010 e 4.392/2014 e outras disposições normatizadoras e reguladoras, bem como, atende os requisitos para o credenciamento no Igarassu Previdência. Além disso, apresenta benchmark compatível com metas de rentabilidades institucionais e parâmetros técnicos de risco e performance semelhantes com outras classes de fundos do mercado e fundos credenciados.	





MINISTÉRIO DA PREVIDÊNCIA SOCIAL - MPS

SECRETARIA DE POLÍTICAS DE PREVIDÊNCIA SOCIAL - SPPS

DEPARTAMENTO DOS REGIMES DE PREVIDÊNCIA NO SERVIÇO PÚBLICO - DRPSP

DEMONSTRATIVO DE APLICAÇÕES E INVESTIMENTOS DOS RECURSOS - DAIR

FUNDOS DE INVESTIMENTO ANALISADOS		
Instituição:	00.360.305/0001-04 - CAIXA ECONÔMICA FEDERAL	Número do Termo de Análise de Credenciamento/Cadastramento:
Segmento:	Renda Variável e Investimentos Estruturados	Tipo de Ativo: FI de Ações - Geral - Art. 8º, II, a
CNPJ do Fundo de Investimento Analisado:	10551375000101	Nome do Fundo de Investimento Analisado: CAIXA FI AÇÕES CONSTRUÇÃO CIVIL
Data da Análise:	11/06/2019	
Conclusão da Análise do Fundo:	O fundo possui patrimônio suficiente para suportar aplicação visando a diversificação da carteira de investimentos e respeitando os limites da Resolução CMN 3.922/2010 e 4.392/2014 e outras disposições normatizadoras e reguladoras, bem como, atende os requisitos para o credenciamento no Igarassu Previdência. Além disso, apresenta benchmark compatível com metas de rentabilidades institucionais e parâmetros técnicos de risco e performance semelhantes com outras classes de fundos do mercado e fundos credenciados.	





MINISTÉRIO DA PREVIDÊNCIA SOCIAL - MPS
 SECRETARIA DE POLÍTICAS DE PREVIDÊNCIA SOCIAL - SPPS
 DEPARTAMENTO DOS REGIMES DE PREVIDÊNCIA NO SERVIÇO PÚBLICO - DRPSP

DEMONSTRATIVO DE APLICAÇÕES E INVESTIMENTOS DOS RECURSOS - DAIR

CARTEIRA DE INVESTIMENTOS								
SEGMENTO	TIPO DE ATIVO	LIMITE DA RESOLUÇÃO CMN %	FUNDO / PLANO CONSTITUÍDO	CARTEIRA ADMINISTRADA	IDENTIFICAÇÃO DO ATIVO	INDEXADOR / ÍNDICE DE REFERÊNCIA	QUANTIDADE	% DE RECURSOS DO RPPS
							VALOR ATUAL ATIVO	VALOR ATUAL DO PATRIMÔNIO LÍQUIDO DO FUNDO
							VALOR TOTAL ATUAL	% PATRIMÔNIO LÍQUIDO DO FUNDO
Renda Fixa	FI 100% títulos TN - Art. 7º, I, b	100,00	PLANO FINANCEIRO		13.322.205/0001-35 - BB PREVIDENCIÁRIO RENDA FIXA IDKA2 TÍTULOS PÚBLICOS FUNDO DE INVESTIMENTO	IDKA	963015,0218210000	6,13
							R\$ 2.6792001500	R\$ 7.688.780.054,1400000000
							R\$ 2.580.109,9900000000	0,03
Renda Fixa	FI 100% títulos TN - Art. 7º, I, b	100,00	TAXA DE ADMINISTRAÇÃO		11.180.607/0001-17 - SANTANDER FIC IMA B TIT PUB RF LP	IMA-B	2144,0760090000	1,82
							R\$ 357,0996415000	R\$ 14.984.322,1200000000
							R\$ 765.648,7700000000	5,11
Renda Fixa	FI 100% títulos TN - Art. 7º, I, b	100,00	PLANO FINANCEIRO		13.327.340/0001-73 - BB PREVIDENCIÁRIO RENDA FIXA IMA-B5+ TÍTULOS PÚBLICOS FUNDO DE INVESTIMENTO	IMA-B 5+	236362,1914530000	1,91
							R\$ 3,3984986000	R\$ 2.584.536.131,1400000000
							R\$ 803.276,5800000000	0,03
Renda Fixa	FI 100% títulos TN - Art. 7º, I, b	100,00	PLANO FINANCEIRO		07.442.078/0001-05 - BB PREVIDENCIÁRIO RENDA FIXA IMA-B TÍTULOS PÚBLICOS FUNDO DE INVESTIMENTO	IMA-B	1259188,2975480000	18,43
							R\$ 6,1629663000	R\$ 6.490.168.573,8400000000
							R\$ 7.760.335,0400000000	0,12
Renda Fixa	FI 100% títulos TN - Art. 7º, I, b	100,00	PLANO FINANCEIRO		03.543.447/0001-03 - BB PREVIDENCIÁRIO RENDA FIXA IMA-B 5 LP FUNDO DE INVESTIMENTOS EM COTAS DE FI	IMA-B 5	50927,8041540000	2,32
							R\$ 19,1549526000	R\$ 4.389.106.279,0500000000
							R\$ 975.519,6700000000	0,02
Renda Fixa	FI 100% títulos TN - Art. 7º, I, b	100,00	PLANO FINANCEIRO		25.078.994/0001-90 - BB PREVIDENCIÁRIO RENDA FIXA ALOCAÇÃO ATIVA FUNDO DE INVESTIMENTO EM COTAS DE FUNDOS DE INVESTIMENTO	IMA-Geral	3961635,5759950000	13,68
							R\$ 1,4538530400	R\$ 9.800.245.404,1100000000
							R\$ 5.759.635,9300000000	0,06
Renda Fixa	FI 100% títulos TN - Art. 7º, I, b	100,00	PLANO FINANCEIRO		11.180.607/0001-17 - SANTANDER FIC IMA B TIT PUB RF LP	IMA-B	311,3305010000	0,26
							R\$ 357,0996415000	R\$ 14.984.322,1200000000
							R\$ 111.176,0100000000	0,74
Renda Fixa	FI 100% títulos TN - Art. 7º, I, b	100,00	PLANO PREVIDENCIÁRIO		13.327.340/0001-73 - BB PREVIDENCIÁRIO RENDA FIXA IMA-B5+ TÍTULOS PÚBLICOS FUNDO DE INVESTIMENTO	IMA-B 5+	27262,3918780000	0,22
							R\$ 3,3984985800	R\$ 2.584.536
							R\$ 92.651,2000000000	





MINISTÉRIO DA PREVIDÊNCIA SOCIAL - MPS
SECRETARIA DE POLÍTICAS DE PREVIDÊNCIA SOCIAL - SPPS
DEPARTAMENTO DOS REGIMES DE PREVIDÊNCIA NO SERVIÇO PÚBLICO - DRPSP

DEMONSTRATIVO DE APLICAÇÕES E INVESTIMENTOS DOS RECURSOS - DAIR

CARTEIRA DE INVESTIMENTOS								
SEGMENTO	TIPO DE ATIVO	LIMITE DA RESOLUÇÃO CMN %	FUNDO / PLANO CONSTITUÍDO	CARTEIRA ADMINISTRADA	IDENTIFICAÇÃO DO ATIVO	INDEXADOR / ÍNDICE DE REFERÊNCIA	QUANTIDADE	% DE RECURSOS DO RPPS
							VALOR ATUAL ATIVO	VALOR ATUAL DO PATRIMÔNIO LÍQUIDO DO FUNDO
							VALOR TOTAL ATUAL	% PATRIMÔNIO LÍQUIDO DO FUNDO
Renda Fixa	FI 100% títulos TN - Art. 7º, I, b	100,00	PLANO PREVIDENCIÁRIO		07.442.078/0001-05 - BB PREVIDENCIÁRIO RENDA FIXA IMA-B TÍTULOS PÚBLICOS FUNDO DE INVESTIMENTO	IMA-B	283022,0914600000	4,14
							R\$ 6,1629663000	R\$ 6.490.168.573,8400000000
							R\$ 1.744.255,6100000000	0,03
Renda Fixa	FI 100% títulos TN - Art. 7º, I, b	100,00	PLANO PREVIDENCIÁRIO		03.543.447/0001-03 - BB PREVIDENCIÁRIO RENDA FIXA IMA-B 5 LP FUNDO DE INVESTIMENTOS EM COTAS DE FI	IMA-B 5	43003,6790130000	1,96
							R\$ 19,1549526000	R\$ 4.389.106.279,0500000000
							R\$ 823.733,4300000000	0,02
Renda Fixa	FI 100% títulos TN - Art. 7º, I, b	100,00	TAXA DE ADMINISTRAÇÃO		14.504.578/0001-90 - SANTANDER FUNDO DE INVESTIMENTO EM COTAS DE FUNDOS DE INVESTIMENTO IMA-B INSTITUCIONAL TP RF LP	IMA-B	0,0000000000	0,00
							R\$ 27,0511315000	R\$ 1.008.932.506,2500000000
							R\$ 0,0000000000	0,00
Renda Fixa	FI 100% títulos TN - Art. 7º, I, b	100,00	PLANO PREVIDENCIÁRIO		14.504.578/0001-90 - SANTANDER FUNDO DE INVESTIMENTO EM COTAS DE FUNDOS DE INVESTIMENTO IMA-B INSTITUCIONAL TP RF LP	IMA-B	13551,2385820000	0,87
							R\$ 27,0511315000	R\$ 1.008.932.506,2500000000
							R\$ 366.576,3400000000	0,04
Renda Fixa	FI 100% títulos TN - Art. 7º, I, b	100,00	PLANO PREVIDENCIÁRIO		13.322.205/0001-35 - BB PREVIDENCIÁRIO RENDA FIXA IDKA2 TÍTULOS PÚBLICOS FUNDO DE INVESTIMENTO	IDKA	149709,8389020000	0,95
							R\$ 2,6792001500	R\$ 7.688.780.054,1400000000
							R\$ 401.102,6200000000	0,01
Renda Fixa	FI 100% títulos TN - Art. 7º, I, b	100,00	PLANO FINANCEIRO		11.328.882/0001-35 - BB PREVIDENCIÁRIO RENDA FIXA IRF-M1 TÍTULOS PÚBLICOS FUNDO DE INVESTIMENTO EM COTAS DE FI	IRF-M 1	949927,8781690000	5,94
							R\$ 2,6337880000	R\$ 7.033.827.032,8100000000
							R\$ 2.501.908,6500000000	0,04
Renda Fixa	FI 100% títulos TN - Art. 7º, I, b	100,00	PLANO PREVIDENCIÁRIO		11.328.882/0001-35 - BB PREVIDENCIÁRIO RENDA FIXA IRF-M1 TÍTULOS PÚBLICOS FUNDO DE INVESTIMENTO EM COTAS DE FI	IRF-M 1	151988,4605070000	0,95
							R\$ 2,6337880000	R\$ 7.033.827.032,8100000000
							R\$ 400.305,3800000000	0,01
Renda Fixa	FI 100% títulos TN - Art. 7º, I, b	100,00	TAXA DE ADMINISTRAÇÃO		13.455.117/0001-01 - SANTANDER FIC IMA B 5 TIT PUB RF	IMA-B 5	16434,7998750000	0,99
							R\$ 25,3911555000	R\$ 1.270,87€
							R\$ 417.298,5600000000	





MINISTÉRIO DA PREVIDÊNCIA SOCIAL - MPS
 SECRETARIA DE POLÍTICAS DE PREVIDÊNCIA SOCIAL - SPPS
 DEPARTAMENTO DOS REGIMES DE PREVIDÊNCIA NO SERVIÇO PÚBLICO - DRPSP

DEMONSTRATIVO DE APLICAÇÕES E INVESTIMENTOS DOS RECURSOS - DAIR

CARTEIRA DE INVESTIMENTOS								
SEGMENTO	TIPO DE ATIVO	LIMITE DA RESOLUÇÃO CMN %	FUNDO / PLANO CONSTITUÍDO	CARTEIRA ADMINISTRADA	IDENTIFICAÇÃO DO ATIVO	INDEXADOR / ÍNDICE DE REFERÊNCIA	QUANTIDADE	% DE RECURSOS DO RPPS
							VALOR ATUAL ATIVO	VALOR ATUAL DO PATRIMÔNIO LÍQUIDO DO FUNDO
							VALOR TOTAL ATUAL	% PATRIMÔNIO LÍQUIDO DO FUNDO
Renda Fixa	FI 100% títulos TN - Art. 7º, I, b	100,00	PLANO FINANCEIRO		23.215.097/0001-55 - CAIXA FIC BRASIL GESTÃO ESTRATÉGICA	IPCA	1761168,6269640000	5,94
							R\$ 1,4197470000	R\$ 9.818.666.120,1000000000
							R\$ 2.500.413,8700000000	0,03
Renda Fixa	FI 100% títulos TN - Art. 7º, I, b	100,00	PLANO FINANCEIRO		14.504.578/0001-90 - SANTANDER FUNDO DE INVESTIMENTO EM COTAS DE FUNDOS DE INVESTIMENTO IMA-B INSTITUCIONAL TP RF LP	IMA-B	5951,9132580000	0,38
							R\$ 27,0511315000	R\$ 1.008.932.506,2500000000
							R\$ 161.005,9900000000	0,02
Renda Fixa	FI 100% títulos TN - Art. 7º, I, b	100,00	PLANO PREVIDENCIÁRIO		13.455.117/0001-01 - SANTANDER FIC IMA B 5 TIT PUB RF	IMA-B 5	7900,2006530000	0,48
							R\$ 25,3911555000	R\$ 1.270.875.315,9700000000
							R\$ 200.595,2200000000	0,02
Renda Fixa	FI 100% títulos TN - Art. 7º, I, b	100,00	PLANO PREVIDENCIÁRIO		10.979.017/0001-96 - SANTANDER FIC IRFM1 TP RF	IRF-M 1	4001,2884180000	0,24
							R\$ 25,0410519000	R\$ 166.820.908,3700000000
							R\$ 100.196,4700000000	0,06
Sub-total por Tipo de Ativo	FI 100% títulos TN - Art. 7º, I, b						9.887.506,71	67,59
							R\$ 28.465.745,33	
Renda Fixa	FI Renda Fixa - Geral - Art. 7º, IV, a	40,00	TAXA DE ADMINISTRAÇÃO		06.095.438/0001-87 - SANTANDER FIC FI INSTITUCIONAL RF	Outros (especificar)	1493,7012160000	1,82
							R\$ 513,1520111000	R\$ 782.930.274,9200000000
							R\$ 766.495,7800000000	0,10
Renda Fixa	FI Renda Fixa - Geral - Art. 7º, IV, a	40,00	PLANO FINANCEIRO		19.303.795/0001-35 - BB PREVIDENCIÁRIO RENDA FIXA TÍTULOS PÚBLICOS IPCA III FUNDO DE INVESTIMENTO	IPCA	936329,4930590000	4,80
							R\$ 2,1609069000	R\$ 894.256.625,2800000000
							R\$ 2.023.320,8600000000	0,23
Renda Fixa	FI Renda Fixa - Geral - Art. 7º, IV, a	40,00	PLANO FINANCEIRO		06.095.438/0001-87 - SANTANDER FIC FI INSTITUCIONAL RF	CDI	1022,8230140000	1,25
							R\$ 513,1520111000	R\$ 782.930,274,9200000000
							R\$ 524.863,6900000000	





MINISTÉRIO DA PREVIDÊNCIA SOCIAL - MPS
 SECRETARIA DE POLÍTICAS DE PREVIDÊNCIA SOCIAL - SPPS
 DEPARTAMENTO DOS REGIMES DE PREVIDÊNCIA NO SERVIÇO PÚBLICO - DRPSP

DEMONSTRATIVO DE APLICAÇÕES E INVESTIMENTOS DOS RECURSOS - DAIR

CARTEIRA DE INVESTIMENTOS								
SEGMENTO	TIPO DE ATIVO	LIMITE DA RESOLUÇÃO CMN %	FUNDO / PLANO CONSTITUÍDO	CARTEIRA ADMINISTRADA	IDENTIFICAÇÃO DO ATIVO	INDEXADOR / ÍNDICE DE REFERÊNCIA	QUANTIDADE	% DE RECURSOS DO RPPS
							VALOR ATUAL ATIVO	VALOR ATUAL DO PATRIMÔNIO LÍQUIDO DO FUNDO
							VALOR TOTAL ATUAL	% PATRIMÔNIO LÍQUIDO DO FUNDO
Renda Fixa	FI Renda Fixa - Geral - Art. 7º, IV, a	40,00	PLANO FINANCEIRO		14.508.643/0001-55 - FUNDO DE INVESTIMENTO CAIXA BRASIL DISPONIBILIDADES RENDA FIXA	CDI	1308,0914950000	0,01
							R\$ 1,8465010000	R\$ 454.779.429,7400000000
							R\$ 2.415,3900000000	0,00
Sub-total por Tipo de Ativo	FI Renda Fixa - Geral - Art. 7º, IV, a						940.154,11	7,88
							R\$ 3.317.095,72	
							10827660,8139440000	75,47
Sub-total por Segmento							R\$ 31.782.841,05	
Renda Variável e Investimentos Estruturados	FI de Ações - Índices c/ no mínimo 50 ações - Art. 8º, I, a	30,00	PLANO PREVIDENCIÁRIO		01.699.688/0001-02 - SANTANDER IBOVESPA ATIVO INSTITUCIONAL AÇÕES	IBOVESPA	43323,9859570000	2,10
							R\$ 20,4118979000	R\$ 843.213.617,8000000000
							R\$ 884.324,7800000000	0,10
Renda Variável e Investimentos Estruturados	FI de Ações - Índices c/ no mínimo 50 ações - Art. 8º, I, a	30,00	PLANO FINANCEIRO		13.058.816/0001-18 - FIA CAIXA IBOVESPA	IBOVESPA	413442,5042040000	2,58
							R\$ 2,6243260000	R\$ 543.162.917,2300000000
							R\$ 1.085.007,9100000000	0,20
Sub-total por Tipo de Ativo	FI de Ações - Índices c/ no mínimo 50 ações - Art. 8º, I, a						456.766,49	4,68
							R\$ 1.969.332,69	
Renda Variável e Investimentos Estruturados	ETF - Índice de Ações (c/ no mínimo 50) - Art. 8º, I, b	30,00	PLANO FINANCEIRO		03.737.217/0001-77 - FUNDO DE INVESTIMENTO EM AÇÕES CAIXA BRASIL IBX-50	IBOVESPA	793146,3152040000	2,79
							R\$ 1,4814500000	R\$ 1.154.965.783,8300000000
							R\$ 1.175.006,6100000000	0,10
Sub-total por Tipo de Ativo	ETF - Índice de Ações (c/ no mínimo 50) - Art. 8º, I, b						793.146,32	2,79
							R\$ 1.175.006,61	





MINISTÉRIO DA PREVIDÊNCIA SOCIAL - MPS
 SECRETARIA DE POLÍTICAS DE PREVIDÊNCIA SOCIAL - SPPS
 DEPARTAMENTO DOS REGIMES DE PREVIDÊNCIA NO SERVIÇO PÚBLICO - DRPSP

DEMONSTRATIVO DE APLICAÇÕES E INVESTIMENTOS DOS RECURSOS - DAIR

CARTEIRA DE INVESTIMENTOS								
SEGMENTO	TIPO DE ATIVO	LIMITE DA RESOLUÇÃO CMN %	FUNDO / PLANO CONSTITUÍDO	CARTEIRA ADMINISTRADA	IDENTIFICAÇÃO DO ATIVO	INDEXADOR / ÍNDICE DE REFERÊNCIA	QUANTIDADE	% DE RECURSOS DO RPPS
							VALOR ATUAL ATIVO	VALOR ATUAL DO PATRIMÔNIO LÍQUIDO DO FUNDO
							VALOR TOTAL ATUAL	% PATRIMÔNIO LÍQUIDO DO FUNDO
Renda Variável e Investimentos Estruturados	FI de Ações - Geral - Art. 8º, II, a	20,00	PLANO FINANCEIRO		17.502.937/0001-68 - FIA CAIXA INSTITUCIONAL BDR NIVEL I	Outros (especificar)	408709,7677979000	3,29
							R\$ 3.3916140000	R\$ 658.217.495,5000000000
							R\$ 1.386.185,7700000000	0,21
Renda Variável e Investimentos Estruturados	FI de Ações - Geral - Art. 8º, II, a	20,00	PLANO FINANCEIRO		15.154.220/0001-47 - FUNDO DE INVESTIMENTO EM AÇÕES CAIXA SMALL CAPS ATIVO	Outros (especificar)	803476,3534210000	3,83
							R\$ 2,0097360000	R\$ 1.147.989.407,8300000000
							R\$ 1.614.775,3500000000	0,14
Renda Variável e Investimentos Estruturados	FI de Ações - Geral - Art. 8º, II, a	20,00	PLANO FINANCEIRO		10.551.382/0001-03 - FUNDO DE INVESTIMENTO EM AÇÕES CAIXA INFRAESTRUTURA	IBOVESPA	775194,9906570000	3,61
							R\$ 1,9621460000	R\$ 484.754.191,3200000000
							R\$ 1.521.045,7500000000	0,31
Renda Variável e Investimentos Estruturados	FI de Ações - Geral - Art. 8º, II, a	20,00	PLANO FINANCEIRO		05.900.798/0001-41 - FUNDO DE INVESTIMENTO EM AÇÕES CAIXA DIVIDENDOS	Outros (especificar)	475552,2440170000	4,94
							R\$ 4,3750340000	R\$ 263.014.736,5700000000
							R\$ 2.080.557,2400000000	0,79
Renda Variável e Investimentos Estruturados	FI de Ações - Geral - Art. 8º, II, a	20,00	PLANO FINANCEIRO		10.551.375/0001-01 - CAIXA FI AÇÕES CONSTRUÇÃO CIVIL	Outros (especificar)	252233,6551330000	1,39
							R\$ 2,3166400000	R\$ 587.424.602,2900000000
							R\$ 584.334,5700000000	0,10
Sub-total por Tipo de Ativo	FI de Ações - Geral - Art. 8º, II, a						2.715.167,01	17,07
							R\$ 7.186.898,68	
							3965079,8163909000	24,53
Sub-total por Segmento							R\$ 10.331.237,98	
							1,0000000000	0,00
							R\$ 0,0000000000	
Disponibilidades Financeiras					1361 / 15.527-6 - 1 Banco do Brasil S.A.		1,0000000000	0,00
							R\$ 0,0000000000	
							R\$ 0,0000000000	





MINISTÉRIO DA PREVIDÊNCIA SOCIAL - MPS

SECRETARIA DE POLÍTICAS DE PREVIDÊNCIA SOCIAL - SPPS

DEPARTAMENTO DOS REGIMES DE PREVIDÊNCIA NO SERVIÇO PÚBLICO - DRPSP

DEMONSTRATIVO DE APLICAÇÕES E INVESTIMENTOS DOS RECURSOS - DAIR

CARTEIRA DE INVESTIMENTOS								
SEGMENTO	TIPO DE ATIVO	LIMITE DA RESOLUÇÃO CMN %	FUNDO / PLANO CONSTITUÍDO	CARTEIRA ADMINISTRADA	IDENTIFICAÇÃO DO ATIVO	INDEXADOR / ÍNDICE DE REFERÊNCIA	QUANTIDADE	% DE RECURSOS DO RPPS
							VALOR ATUAL ATIVO	VALOR ATUAL DO PATRIMÔNIO LÍQUIDO DO FUNDO
							VALOR TOTAL ATUAL	% PATRIMÔNIO LÍQUIDO DO FUNDO
Disponibilidades Financeiras					2191 / 65-0 - 104 Caixa Econômica Federal		1,0000000000	0,10
							R\$ 41.313,7400000000	
							R\$ 41.313,7400000000	
Disponibilidades Financeiras					4025 / 13.000.095-5 - 33 Banco Santander (Brasil) S.A.		1,0000000000	0,00
							R\$ 0,0000000000	
							R\$ 0,0000000000	
Disponibilidades Financeiras					4025 / 13.000.104-2 - 33 Banco Santander (Brasil) S.A.		1,0000000000	0,15
							R\$ 63.278,2000000000	
							R\$ 63.278,2000000000	
Disponibilidades Financeiras					4025 / 45.000.002-6 - 33 Banco Santander (Brasil) S.A.		1,0000000000	0,24
							R\$ 100.000,0000000000	
							R\$ 100.000,0000000000	
Disponibilidades Financeiras					1361 / 53.041-7 - 1 Banco do Brasil S.A.		1,0000000000	0,00
							R\$ 0,0000000000	
							R\$ 0,0000000000	
Sub-total por Segmento							6.0000000000	0,49
							R\$ 204.591,94	

TOTAL DE RECURSOS DO RPPS PARA CÔMPUTO DOS LIMITES: R\$ 42.114.079,03

TOTAL GERAL DE RECURSOS DO RPPS: R\$ 42.318.670,97





MINISTÉRIO DA PREVIDÊNCIA SOCIAL - MPS

SECRETARIA DE POLÍTICAS DE PREVIDÊNCIA SOCIAL - SPPS

DEPARTAMENTO DOS REGIMES DE PREVIDÊNCIA NO SERVIÇO PÚBLICO - DRPSP

DEMONSTRATIVO DE APLICAÇÕES E INVESTIMENTOS DOS RECURSOS - DAIR

APLICAÇÕES E RESGATES					
Nº da APR	Tipo da Operação	Data da Operação	Data de Liquidação	Quantidade	Valor da Operação
A1912001	Nova Aplicação em Ativo Mantido na Carteira	24/12/2019		935686.4931410000	R\$ 2.500.000,00
A1912002	Resgate / Venda	24/12/2019		1497471.8802200000	R\$ 5.000.000,00
A1912003	Resgate / Venda	23/12/2019		328540.7948110000	R\$ 2.000.000,00
A1912004	Resgate / Venda	24/12/2019		239595.5008350000	R\$ 800.000,00
A1912020	Nova Aplicação em Ativo Mantido na Carteira	06/12/2019		3730.7366080000	R\$ 100.000,00
A1912021	Resgate / Venda	20/12/2019		15645.8528050000	R\$ 416.647,29
A1912022	Nova Aplicação em Ativo Mantido na Carteira	11/12/2019		1844.7932540000	R\$ 49.795,45
A1912023	Resgate / Venda	20/12/2019		15020.7187060000	R\$ 400.000,04
A1912008	Aplicação Inicial / Compra / Aporte ou Vinculação de Bens	24/12/2019		149709.8389020000	R\$ 400.000,00
A1912009	Aplicação Inicial / Compra / Aporte ou Vinculação de Bens	24/12/2019		949927.8781690000	R\$ 2.500.000,00
A1912010	Aplicação Inicial / Compra / Aporte ou Vinculação de Bens	24/12/2019		151988.4605070000	R\$ 400.000,00
A1912011	Aplicação Inicial / Compra / Aporte ou Vinculação de Bens	23/12/2019		16434.7998750000	R\$ 415.291,29
A1912019	Aplicação Inicial / Compra / Aporte ou Vinculação de Bens	30/12/2019		1761168.6269640000	R\$ 2.500.000,00
A1912024	Aplicação Inicial / Compra / Aporte ou Vinculação de Bens	06/12/2019		28663.6981620000	R\$ 768.312,03
A1912025	Nova Aplicação em Ativo Mantido na Carteira	09/12/2019		7447.4237120000	R\$ 200.000,00
A1912026	Resgate / Venda	11/12/2019		36111.1218740000	R\$ 974.726,88
A1912027	Nova Aplicação em Ativo Mantido na Carteira	27/12/2019		5951.9132580000	R\$ 160.000,00
A1912028	Aplicação Inicial / Compra / Aporte ou Vinculação de Bens	26/12/2019		7900.2006530000	R\$ 200.000,00
A1912029	Aplicação Inicial / Compra / Aporte ou Vinculação de Bens	23/12/2019		15987.0219920000	





MINISTÉRIO DA PREVIDÊNCIA SOCIAL - MPS

SECRETARIA DE POLÍTICAS DE PREVIDÊNCIA SOCIAL - SPPS

DEPARTAMENTO DOS REGIMES DE PREVIDÊNCIA NO SERVIÇO PÚBLICO - DRPSP

DEMONSTRATIVO DE APLICAÇÕES E INVESTIMENTOS DOS RECURSOS - DAIR

APLICAÇÕES E RESGATES					
Nº da APR	Tipo da Operação	Data da Operação	Data de Liquidação	Quantidade	Valor da Operação
A1912030	Resgate / Venda	26/12/2019		11985.7335740000	R\$ 300.000,00
A1912012	Resgate / Venda	10/12/2019		97.6863350000	R\$ 50.000,00
A1912013	Resgate / Venda	13/12/2019		48.8088420000	R\$ 25.000,00
A1912014	Resgate / Venda	17/12/2019		97.6232300000	R\$ 50.000,00
A1912015	Resgate / Venda	04/12/2019		863.9499760000	R\$ 441.786,26
A1912016	Nova Aplicação em Ativo Mantido na Carteira	10/12/2019		390.7453260000	R\$ 200.000,00
A1912017	Resgate / Venda	20/12/2019		273.2428970000	R\$ 140.000,00
A1912018	Aplicação Inicial / Compra / Aporte ou Vinculação de Bens	30/12/2019		1308.0914950000	R\$ 2.415,06
A1912006	Resgate / Venda	26/12/2019		666032.5912320000	R\$ 999.999,98
A1912007	Resgate / Venda	26/12/2019		436860.9270713100	R\$ 1.500.000,00





MINISTÉRIO DA PREVIDÊNCIA SOCIAL - MPS
 SECRETARIA DE POLÍTICAS DE PREVIDÊNCIA SOCIAL - SPSS
 DEPARTAMENTO DOS REGIMES DE PREVIDÊNCIA NO SERVIÇO PÚBLICO - DRPSP

DEMONSTRATIVO DE APLICAÇÕES E INVESTIMENTOS DOS RECURSOS - DAIR

PORTFÓLIO									
SEGMENTO	TIPO DE ATIVO	LIMITE RESOLUÇÃO CMN (%)	LIMITE INFERIOR (%)	ESTRATÉGIA ALVO (%)	LIMITE SUPERIOR (%)	FUNDO / PLANO CONSTITUÍDO	CARTEIRA ADMINISTRADA	IDENTIFICAÇÃO DO ATIVO	INDEXADOR / ÍNDICE DE REFERÊNCIA
Renda Fixa	FI 100% títulos TN - Art. 7º, I, b	100.00				PLANO FINANCEIRO		13.322.205/0001-35 - BB PREVIDENCIÁRIO RENDA FIXA IDKA2 TÍTULOS PÚBLICOS FUNDO DE INVESTIMENTO	IDKA
		Quantidade	Valor Ativo		Valor Total		% Recursos RPPS		
Mês Atual		963015.0218210000	R\$ 2,68		R\$ 2.580.109,99		6,00 %		
Mês Anterior		27328.5286800000	R\$ 2,65		R\$ 72.384,28		0,00 %		
AVALIAÇÃO DO DESEMPENHO E EVOLUÇÃO DAS APLICAÇÕES (Mês Atual x Mês Anterior)								COMPOSIÇÃO DA CARTEIRA (PRAZO)	
RENTABILIDADE DO ATIVO (%)	EVOLUÇÃO DA APLICAÇÃO (%)	VARIAÇÃO PATRIMONIAL	RENTABILIDADE LÍQUIDA ESTIMADA NO MÊS (%)	VARIAÇÃO PERCENTUAL DO ÍNDICE DE REFERÊNCIA (%)	CONTRIBUIÇÃO EM RELAÇÃO AO ÍNDICE DE REFERÊNCIA/ OU DESEMPENHO DO FUNDO COMO % DO ÍNDICE DE REFERÊNCIA		PRAZO MÉDIO DA CARTEIRA DE TÍTULOS DO FUNDO (EM MESES (30) DIAS) NO ÚLTIMO DIA ÚTIL DO MÊS		
10.115,00 %	356.446,00 %								
SEGMENTO	TIPO DE ATIVO	LIMITE RESOLUÇÃO CMN (%)	LIMITE INFERIOR (%)	ESTRATÉGIA ALVO (%)	LIMITE SUPERIOR (%)	FUNDO / PLANO CONSTITUÍDO	CARTEIRA ADMINISTRADA	IDENTIFICAÇÃO DO ATIVO	INDEXADOR / ÍNDICE DE REFERÊNCIA
Renda Fixa	FI 100% títulos TN - Art. 7º, I, b	100.00				TAXA DE ADMINISTRAÇÃO		11.180.607/0001-17 - SANTANDER FIC IMA B TIT PUB RF LP	IMA-B
		Quantidade	Valor Ativo		Valor Total		% Recursos RPPS		
Mês Atual		2144.0760090000	R\$ 357,10		R\$ 765.648,77		2,00 %		
Mês Anterior		2144.0760090000	R\$ 350,28		R\$ 751.016,39		2,00 %		
AVALIAÇÃO DO DESEMPENHO E EVOLUÇÃO DAS APLICAÇÕES (Mês Atual x Mês Anterior)								COMPOSIÇÃO DA CARTEIRA (PRAZO)	
RENTABILIDADE DO ATIVO (%)	EVOLUÇÃO DA APLICAÇÃO (%)	VARIAÇÃO PATRIMONIAL	RENTABILIDADE LÍQUIDA ESTIMADA NO MÊS (%)	VARIAÇÃO PERCENTUAL DO ÍNDICE DE REFERÊNCIA (%)	CONTRIBUIÇÃO EM RELAÇÃO AO ÍNDICE DE REFERÊNCIA/ OU DESEMPENHO DO FUNDO COMO % DO ÍNDICE DE REFERÊNCIA		PRAZO MÉDIO DA CARTEIRA DE TÍTULOS DO FUNDO (EM MESES (30) DIAS) NO ÚLTIMO DIA ÚTIL DO MÊS		
10.195,00 %	10.195,00 %								





MINISTÉRIO DA PREVIDÊNCIA SOCIAL - MPS
 SECRETARIA DE POLÍTICAS DE PREVIDÊNCIA SOCIAL - SPPS
 DEPARTAMENTO DOS REGIMES DE PREVIDÊNCIA NO SERVIÇO PÚBLICO - DRPSP

DEMONSTRATIVO DE APLICAÇÕES E INVESTIMENTOS DOS RECURSOS - DAIR

SEGMENTO	TIPO DE ATIVO	LIMITE RESOLUÇÃO CMN (%)	LIMITE INFERIOR (%)	ESTRATÉGIA ALVO (%)	LIMITE SUPERIOR (%)	FUNDO / PLANO CONSTITUÍDO	CARTEIRA ADMINISTRADA	IDENTIFICAÇÃO DO ATIVO	INDEXADOR / ÍNDICE DE REFERÊNCIA
Renda Fixa	FI 100% títulos TN - Art. 7º, I, b	100.00				PLANO FINANCEIRO		13.327.340/0001-73 - BB PREVIDENCIÁRIO RENDA FIXA IMA-B5+ TÍTULOS PÚBLICOS FUNDO DE INVESTIMENTO	IMA-B 5+

	Quantidade	Valor Ativo	Valor Total	% Recursos RPPS
Mês Atual	236362.1914530000	R\$ 3,40	R\$ 803.276,58	2,00 %
Mês Anterior	1733834.0716730000	R\$ 3,31	R\$ 5.736.330,55	13,00 %

AVALIAÇÃO DO DESEMPENHO E EVOLUÇÃO DAS APLICAÇÕES (Mês Atual x Mês Anterior)						COMPOSIÇÃO DA CARTEIRA (PRAZO)
RENTABILIDADE DO ATIVO (%)	EVOLUÇÃO DA APLICAÇÃO (%)	VARIAÇÃO PATRIMONIAL	RENTABILIDADE LÍQUIDA ESTIMADA NO MÊS (%)	VARIAÇÃO PERCENTUAL DO ÍNDICE DE REFERÊNCIA (%)	CONTRIBUIÇÃO EM RELAÇÃO AO ÍNDICE DE REFERÊNCIA/ OU DESEMPENHO DO FUNDO COMO % DO ÍNDICE DE REFERÊNCIA	PRAZO MÉDIO DA CARTEIRA DE TÍTULOS DO FUNDO (EM MESES (30) DIAS) NO ÚLTIMO DIA ÚTIL DO MÊS
10.272,00 %	1.400,00 %					

SEGMENTO	TIPO DE ATIVO	LIMITE RESOLUÇÃO CMN (%)	LIMITE INFERIOR (%)	ESTRATÉGIA ALVO (%)	LIMITE SUPERIOR (%)	FUNDO / PLANO CONSTITUÍDO	CARTEIRA ADMINISTRADA	IDENTIFICAÇÃO DO ATIVO	INDEXADOR / ÍNDICE DE REFERÊNCIA
Renda Fixa	FI 100% títulos TN - Art. 7º, I, b	100.00				PLANO FINANCEIRO		07.442.078/0001-05 - BB PREVIDENCIÁRIO RENDA FIXA IMA-B TÍTULOS PÚBLICOS FUNDO DE INVESTIMENTO	IMA-B

	Quantidade	Valor Ativo	Valor Total	% Recursos RPPS
Mês Atual	1259188.2975480000	R\$ 6,16	R\$ 7.760.335,04	18,00 %
Mês Anterior	1587729.0923590000	R\$ 6,04	R\$ 9.595.648,52	22,00 %

AVALIAÇÃO DO DESEMPENHO E EVOLUÇÃO DAS APLICAÇÕES (Mês Atual x Mês Anterior)						COMPOSIÇÃO DA CARTEIRA (PRAZO)
RENTABILIDADE DO ATIVO (%)	EVOLUÇÃO DA APLICAÇÃO (%)	VARIAÇÃO PATRIMONIAL	RENTABILIDADE LÍQUIDA ESTIMADA NO MÊS (%)	VARIAÇÃO PERCENTUAL DO ÍNDICE DE REFERÊNCIA (%)	CONTRIBUIÇÃO EM RELAÇÃO AO ÍNDICE DE REFERÊNCIA/ OU DESEMPENHO DO FUNDO COMO % DO ÍNDICE DE REFERÊNCIA	PRAZO MÉDIO DA CARTEIRA DE TÍTULOS DO FUNDO (EM MESES (30) DIAS) NO ÚLTIMO DIA ÚTIL DO MÊS
10.197,00 %	8.087,00 %					





MINISTÉRIO DA PREVIDÊNCIA SOCIAL - MPS
 SECRETARIA DE POLÍTICAS DE PREVIDÊNCIA SOCIAL - SPPS
 DEPARTAMENTO DOS REGIMES DE PREVIDÊNCIA NO SERVIÇO PÚBLICO - DRPSP

DEMONSTRATIVO DE APLICAÇÕES E INVESTIMENTOS DOS RECURSOS - DAIR

SEGMENTO	TIPO DE ATIVO	LIMITE RESOLUÇÃO CMN (%)	LIMITE INFERIOR (%)	ESTRATÉGIA ALVO (%)	LIMITE SUPERIOR (%)	FUNDO / PLANO CONSTITUÍDO	CARTEIRA ADMINISTRADA	IDENTIFICAÇÃO DO ATIVO	INDEXADOR / ÍNDICE DE REFERÊNCIA
Renda Fixa	FI 100% títulos TN - Art. 7º, I, b	100.00				PLANO FINANCEIRO		03.543.447/0001-03 - BB PREVIDENCIÁRIO RENDA FIXA IMA-B 5 LP FUNDO DE INVESTIMENTOS EM COTAS DE FI	IMA-B 5

	Quantidade	Valor Ativo	Valor Total	% Recursos RPPS
Mês Atual	50927.8041540000	R\$ 19,15	R\$ 975.519,67	2,00 %
Mês Anterior				

AVALIAÇÃO DO DESEMPENHO E EVOLUÇÃO DAS APLICAÇÕES (Mês Atual x Mês Anterior)						COMPOSIÇÃO DA CARTEIRA (PRAZO)
RENTABILIDADE DO ATIVO (%)	EVOLUÇÃO DA APLICAÇÃO (%)	VARIAÇÃO PATRIMONIAL	RENTABILIDADE LÍQUIDA ESTIMADA NO MÊS (%)	VARIAÇÃO PERCENTUAL DO ÍNDICE DE REFERÊNCIA (%)	CONTRIBUIÇÃO EM RELAÇÃO AO ÍNDICE DE REFERÊNCIA/ OU DESEMPENHO DO FUNDO COMO % DO ÍNDICE DE REFERÊNCIA	PRAZO MÉDIO DA CARTEIRA DE TÍTULOS DO FUNDO (EM MESES (30) DIAS) NO ÚLTIMO DIA ÚTIL DO MÊS

SEGMENTO	TIPO DE ATIVO	LIMITE RESOLUÇÃO CMN (%)	LIMITE INFERIOR (%)	ESTRATÉGIA ALVO (%)	LIMITE SUPERIOR (%)	FUNDO / PLANO CONSTITUÍDO	CARTEIRA ADMINISTRADA	IDENTIFICAÇÃO DO ATIVO	INDEXADOR / ÍNDICE DE REFERÊNCIA
Renda Fixa	FI 100% títulos TN - Art. 7º, I, b	100.00				PLANO FINANCEIRO		25.078.994/0001-90 - BB PREVIDENCIÁRIO RENDA FIXA ALOCAÇÃO ATIVA FUNDO DE INVESTIMENTO EM COTAS DE FUNDOS DE INVESTIMENTO	IMA-Geral

	Quantidade	Valor Ativo	Valor Total	% Recursos RPPS
Mês Atual	3961635.5759950000	R\$ 1,45	R\$ 5.759.635,93	14,00 %
Mês Anterior	3961635.5759950000	R\$ 1,44	R\$ 5.704.936,89	13,00 %

AVALIAÇÃO DO DESEMPENHO E EVOLUÇÃO DAS APLICAÇÕES (Mês Atual x Mês Anterior)						COMPOSIÇÃO DA CARTEIRA (PRAZO)
RENTABILIDADE DO ATIVO (%)	EVOLUÇÃO DA APLICAÇÃO (%)	VARIAÇÃO PATRIMONIAL	RENTABILIDADE LÍQUIDA ESTIMADA NO MÊS (%)	VARIAÇÃO PERCENTUAL DO ÍNDICE DE REFERÊNCIA (%)	CONTRIBUIÇÃO EM RELAÇÃO AO ÍNDICE DE REFERÊNCIA/ OU DESEMPENHO DO FUNDO COMO % DO ÍNDICE DE REFERÊNCIA	PRAZO MÉDIO DA CARTEIRA DE TÍTULOS DO FUNDO (EM MESES (30) DIAS) NO ÚLTIMO DIA ÚTIL DO MÊS
10.096,00 %	10.096,00 %					





MINISTÉRIO DA PREVIDÊNCIA SOCIAL - MPS
 SECRETARIA DE POLÍTICAS DE PREVIDÊNCIA SOCIAL - SPPS
 DEPARTAMENTO DOS REGIMES DE PREVIDÊNCIA NO SERVIÇO PÚBLICO - DRPSP

DEMONSTRATIVO DE APLICAÇÕES E INVESTIMENTOS DOS RECURSOS - DAIR

SEGMENTO	TIPO DE ATIVO	LIMITE RESOLUÇÃO CMN (%)	LIMITE INFERIOR (%)	ESTRATÉGIA ALVO (%)	LIMITE SUPERIOR (%)	FUNDO / PLANO CONSTITUÍDO	CARTEIRA ADMINISTRADA	IDENTIFICAÇÃO DO ATIVO	INDEXADOR / ÍNDICE DE REFERÊNCIA
Renda Fixa	FI 100% títulos TN - Art. 7º, I, b	100,00				PLANO FINANCEIRO		11.180.607/0001-17 - SANTANDER FIC IMA B TIT PUB RF LP	IMA-B

	Quantidade	Valor Ativo	Valor Total	% Recursos RPPS
Mês Atual	311.3305010000	R\$ 357,10	R\$ 111.176,01	0,00 %
Mês Anterior	311.3305010000	R\$ 350,28	R\$ 109.051,31	0,00 %

AVALIAÇÃO DO DESEMPENHO E EVOLUÇÃO DAS APLICAÇÕES (Mês Atual x Mês Anterior)						COMPOSIÇÃO DA CARTEIRA (PRAZO)
RENTABILIDADE DO ATIVO (%)	EVOLUÇÃO DA APLICAÇÃO (%)	VARIAÇÃO PATRIMONIAL	RENTABILIDADE LÍQUIDA ESTIMADA NO MÊS (%)	VARIAÇÃO PERCENTUAL DO ÍNDICE DE REFERÊNCIA (%)	CONTRIBUIÇÃO EM RELAÇÃO AO ÍNDICE DE REFERÊNCIA/ OU DESEMPENHO DO FUNDO COMO % DO ÍNDICE DE REFERÊNCIA	PRAZO MÉDIO DA CARTEIRA DE TÍTULOS DO FUNDO (EM MESES (30) DIAS) NO ÚLTIMO DIA ÚTIL DO MÊS
10.195,00 %	10.195,00 %					

SEGMENTO	TIPO DE ATIVO	LIMITE RESOLUÇÃO CMN (%)	LIMITE INFERIOR (%)	ESTRATÉGIA ALVO (%)	LIMITE SUPERIOR (%)	FUNDO / PLANO CONSTITUÍDO	CARTEIRA ADMINISTRADA	IDENTIFICAÇÃO DO ATIVO	INDEXADOR / ÍNDICE DE REFERÊNCIA
Renda Fixa	FI 100% títulos TN - Art. 7º, I, b	100,00				PLANO PREVIDENCIÁRIO		13.327.340/0001-73 - BB PREVIDENCIÁRIO RENDA FIXA IMA-B5+ TÍTULOS PÚBLICOS FUNDO DE INVESTIMENTO	IMA-B 5+

	Quantidade	Valor Ativo	Valor Total	% Recursos RPPS
Mês Atual	27262.3918780000	R\$ 3,40	R\$ 92.651,20	0,00 %
Mês Anterior	266857.8927130000	R\$ 3,31	R\$ 882.890,18	2,00 %

AVALIAÇÃO DO DESEMPENHO E EVOLUÇÃO DAS APLICAÇÕES (Mês Atual x Mês Anterior)						COMPOSIÇÃO DA CARTEIRA (PRAZO)
RENTABILIDADE DO ATIVO (%)	EVOLUÇÃO DA APLICAÇÃO (%)	VARIAÇÃO PATRIMONIAL	RENTABILIDADE LÍQUIDA ESTIMADA NO MÊS (%)	VARIAÇÃO PERCENTUAL DO ÍNDICE DE REFERÊNCIA (%)	CONTRIBUIÇÃO EM RELAÇÃO AO ÍNDICE DE REFERÊNCIA/ OU DESEMPENHO DO FUNDO COMO % DO ÍNDICE DE REFERÊNCIA	PRAZO MÉDIO DA CARTEIRA DE TÍTULOS DO FUNDO (EM MESES (30) DIAS) NO ÚLTIMO DIA ÚTIL DO MÊS
10.272,00 %	1.049,00 %					





MINISTÉRIO DA PREVIDÊNCIA SOCIAL - MPS
 SECRETARIA DE POLÍTICAS DE PREVIDÊNCIA SOCIAL - SPPS
 DEPARTAMENTO DOS REGIMES DE PREVIDÊNCIA NO SERVIÇO PÚBLICO - DRPSP

DEMONSTRATIVO DE APLICAÇÕES E INVESTIMENTOS DOS RECURSOS - DAIR

SEGMENTO	TIPO DE ATIVO	LIMITE RESOLUÇÃO CMN (%)	LIMITE INFERIOR (%)	ESTRATÉGIA ALVO (%)	LIMITE SUPERIOR (%)	FUNDO / PLANO CONSTITUÍDO	CARTEIRA ADMINISTRADA	IDENTIFICAÇÃO DO ATIVO	INDEXADOR / ÍNDICE DE REFERÊNCIA
Renda Fixa	FI 100% títulos TN - Art. 7º, I, b	100.00				PLANO PREVIDENCIÁRIO		07.442.078/0001-05 - BB PREVIDENCIÁRIO RENDA FIXA IMA-B TÍTULOS PÚBLICOS FUNDO DE INVESTIMENTO	IMA-B

	Quantidade	Valor Ativo	Valor Total	% Recursos RPPS
Mês Atual	283022.0914600000	R\$ 6,16	R\$ 1.744.255,61	4,00 %
Mês Anterior	283022.0914600000	R\$ 6,04	R\$ 1.710.481,04	4,00 %

AVALIAÇÃO DO DESEMPENHO E EVOLUÇÃO DAS APLICAÇÕES (Mês Atual x Mês Anterior)						COMPOSIÇÃO DA CARTEIRA (PRAZO)
RENTABILIDADE DO ATIVO (%)	EVOLUÇÃO DA APLICAÇÃO (%)	VARIAÇÃO PATRIMONIAL	RENTABILIDADE LÍQUIDA ESTIMADA NO MÊS (%)	VARIAÇÃO PERCENTUAL DO ÍNDICE DE REFERÊNCIA (%)	CONTRIBUIÇÃO EM RELAÇÃO AO ÍNDICE DE REFERÊNCIA/ OU DESEMPENHO DO FUNDO COMO % DO ÍNDICE DE REFERÊNCIA	PRAZO MÉDIO DA CARTEIRA DE TÍTULOS DO FUNDO (EM MESES (30) DIAS) NO ÚLTIMO DIA ÚTIL DO MÊS
10.197,00 %	10.197,00 %					

SEGMENTO	TIPO DE ATIVO	LIMITE RESOLUÇÃO CMN (%)	LIMITE INFERIOR (%)	ESTRATÉGIA ALVO (%)	LIMITE SUPERIOR (%)	FUNDO / PLANO CONSTITUÍDO	CARTEIRA ADMINISTRADA	IDENTIFICAÇÃO DO ATIVO	INDEXADOR / ÍNDICE DE REFERÊNCIA
Renda Fixa	FI 100% títulos TN - Art. 7º, I, b	100.00				PLANO PREVIDENCIÁRIO		03.543.447/0001-03 - BB PREVIDENCIÁRIO RENDA FIXA IMA-B 5 LP FUNDO DE INVESTIMENTOS EM COTAS DE FI	IMA-B 5

	Quantidade	Valor Ativo	Valor Total	% Recursos RPPS
Mês Atual	43003.6790130000	R\$ 19,15	R\$ 823.733,43	2,00 %
Mês Anterior				

AVALIAÇÃO DO DESEMPENHO E EVOLUÇÃO DAS APLICAÇÕES (Mês Atual x Mês Anterior)						COMPOSIÇÃO DA CARTEIRA (PRAZO)
RENTABILIDADE DO ATIVO (%)	EVOLUÇÃO DA APLICAÇÃO (%)	VARIAÇÃO PATRIMONIAL	RENTABILIDADE LÍQUIDA ESTIMADA NO MÊS (%)	VARIAÇÃO PERCENTUAL DO ÍNDICE DE REFERÊNCIA (%)	CONTRIBUIÇÃO EM RELAÇÃO AO ÍNDICE DE REFERÊNCIA/ OU DESEMPENHO DO FUNDO COMO % DO ÍNDICE DE REFERÊNCIA	PRAZO MÉDIO DA CARTEIRA DE TÍTULOS DO FUNDO (EM MESES (30) DIAS) NO ÚLTIMO DIA ÚTIL DO MÊS
						0,00 %





MINISTÉRIO DA PREVIDÊNCIA SOCIAL - MPS
 SECRETARIA DE POLÍTICAS DE PREVIDÊNCIA SOCIAL - SPPS
 DEPARTAMENTO DOS REGIMES DE PREVIDÊNCIA NO SERVIÇO PÚBLICO - DRPSP

DEMONSTRATIVO DE APLICAÇÕES E INVESTIMENTOS DOS RECURSOS - DAIR

SEGMENTO	TIPO DE ATIVO	LIMITE RESOLUÇÃO CMN (%)	LIMITE INFERIOR (%)	ESTRATÉGIA ALVO (%)	LIMITE SUPERIOR (%)	FUNDO / PLANO CONSTITUÍDO	CARTEIRA ADMINISTRADA	IDENTIFICAÇÃO DO ATIVO	INDEXADOR / ÍNDICE DE REFERÊNCIA
Renda Fixa	FI 100% títulos TN - Art. 7º, I, b	100.00				TAXA DE ADMINISTRAÇÃO		14.504.578/0001-90 - SANTANDER FUNDO DE INVESTIMENTO EM COTAS DE FUNDOS DE INVESTIMENTO IMA-B INSTITUCIONAL TP RF LP	IMA-B

	Quantidade	Valor Ativo	Valor Total	% Recursos RPPS
Mês Atual		0E-10	R\$ 27,05	R\$ 0,00 0,00 %
Mês Anterior	11915.1161970000		R\$ 26,53	R\$ 316.056,41 1,00 %

AVALIAÇÃO DO DESEMPENHO E EVOLUÇÃO DAS APLICAÇÕES (Mês Atual x Mês Anterior)						COMPOSIÇÃO DA CARTEIRA (PRAZO)
RENTABILIDADE DO ATIVO (%)	EVOLUÇÃO DA APLICAÇÃO (%)	VARIAÇÃO PATRIMONIAL	RENTABILIDADE LÍQUIDA ESTIMADA NO MÊS (%)	VARIAÇÃO PERCENTUAL DO ÍNDICE DE REFERÊNCIA (%)	CONTRIBUIÇÃO EM RELAÇÃO AO ÍNDICE DE REFERÊNCIA/ OU DESEMPENHO DO FUNDO COMO % DO ÍNDICE DE REFERÊNCIA	PRAZO MÉDIO DA CARTEIRA DE TÍTULOS DO FUNDO (EM MESES (30) DIAS) NO ÚLTIMO DIA ÚTIL DO MÊS
10.198,00 %	0,00 %					

SEGMENTO	TIPO DE ATIVO	LIMITE RESOLUÇÃO CMN (%)	LIMITE INFERIOR (%)	ESTRATÉGIA ALVO (%)	LIMITE SUPERIOR (%)	FUNDO / PLANO CONSTITUÍDO	CARTEIRA ADMINISTRADA	IDENTIFICAÇÃO DO ATIVO	INDEXADOR / ÍNDICE DE REFERÊNCIA
Renda Fixa	FI 100% títulos TN - Art. 7º, I, b	100.00				PLANO PREVIDENCIÁRIO		14.504.578/0001-90 - SANTANDER FUNDO DE INVESTIMENTO EM COTAS DE FUNDOS DE INVESTIMENTO IMA-B INSTITUCIONAL TP RF LP	IMA-B

	Quantidade	Valor Ativo	Valor Total	% Recursos RPPS
Mês Atual	13551.2385820000		R\$ 27,05	R\$ 366.576,34 1,00 %
Mês Anterior	26727.1640340000		R\$ 26,53	R\$ 708.955,86 2,00 %

AVALIAÇÃO DO DESEMPENHO E EVOLUÇÃO DAS APLICAÇÕES (Mês Atual x Mês Anterior)						COMPOSIÇÃO DA CARTEIRA (PRAZO)
RENTABILIDADE DO ATIVO (%)	EVOLUÇÃO DA APLICAÇÃO (%)	VARIAÇÃO PATRIMONIAL	RENTABILIDADE LÍQUIDA ESTIMADA NO MÊS (%)	VARIAÇÃO PERCENTUAL DO ÍNDICE DE REFERÊNCIA (%)	CONTRIBUIÇÃO EM RELAÇÃO AO ÍNDICE DE REFERÊNCIA/ OU DESEMPENHO DO FUNDO COMO % DO ÍNDICE DE REFERÊNCIA	PRAZO MÉDIO DA CARTEIRA DE TÍTULOS DO FUNDO (EM MESES (30) DIAS) NO ÚLTIMO DIA ÚTIL DO MÊS
10.198,00 %	5.171,00 %					





MINISTÉRIO DA PREVIDÊNCIA SOCIAL - MPS
 SECRETARIA DE POLÍTICAS DE PREVIDÊNCIA SOCIAL - SPPS
 DEPARTAMENTO DOS REGIMES DE PREVIDÊNCIA NO SERVIÇO PÚBLICO - DRPSP

DEMONSTRATIVO DE APLICAÇÕES E INVESTIMENTOS DOS RECURSOS - DAIR

SEGMENTO	TIPO DE ATIVO	LIMITE RESOLUÇÃO CMN (%)	LIMITE INFERIOR (%)	ESTRATÉGIA ALVO (%)	LIMITE SUPERIOR (%)	FUNDO / PLANO CONSTITUÍDO	CARTEIRA ADMINISTRADA	IDENTIFICAÇÃO DO ATIVO	INDEXADOR / ÍNDICE DE REFERÊNCIA
Renda Fixa	FI 100% títulos TN - Art. 7º, I, b	100.00				PLANO PREVIDENCIÁRIO		13.322.205/0001-35 - BB PREVIDENCIÁRIO RENDA FIXA IDKA2 TÍTULOS PÚBLICOS FUNDO DE INVESTIMENTO	IDKA

	Quantidade	Valor Ativo	Valor Total	% Recursos RPPS
Mês Atual	149709.8389020000	R\$ 2,68	R\$ 401.102,62	1,00 %
Mês Anterior				

AVALIAÇÃO DO DESEMPENHO E EVOLUÇÃO DAS APLICAÇÕES (Mês Atual x Mês Anterior)						COMPOSIÇÃO DA CARTEIRA (PRAZO)
RENTABILIDADE DO ATIVO (%)	EVOLUÇÃO DA APLICAÇÃO (%)	VARIAÇÃO PATRIMONIAL	RENTABILIDADE LÍQUIDA ESTIMADA NO MÊS (%)	VARIAÇÃO PERCENTUAL DO ÍNDICE DE REFERÊNCIA (%)	CONTRIBUIÇÃO EM RELAÇÃO AO ÍNDICE DE REFERÊNCIA/ OU DESEMPENHO DO FUNDO COMO % DO ÍNDICE DE REFERÊNCIA	PRAZO MÉDIO DA CARTEIRA DE TÍTULOS DO FUNDO (EM MESES (30) DIAS) NO ÚLTIMO DIA ÚTIL DO MÊS

SEGMENTO	TIPO DE ATIVO	LIMITE RESOLUÇÃO CMN (%)	LIMITE INFERIOR (%)	ESTRATÉGIA ALVO (%)	LIMITE SUPERIOR (%)	FUNDO / PLANO CONSTITUÍDO	CARTEIRA ADMINISTRADA	IDENTIFICAÇÃO DO ATIVO	INDEXADOR / ÍNDICE DE REFERÊNCIA
Renda Fixa	FI 100% títulos TN - Art. 7º, I, b	100.00				PLANO FINANCEIRO		11.328.882/0001-35 - BB PREVIDENCIÁRIO RENDA FIXA IRF-M1 TÍTULOS PÚBLICOS FUNDO DE INVESTIMENTO EM COTAS DE FI	IRF-M 1

	Quantidade	Valor Ativo	Valor Total	% Recursos RPPS
Mês Atual	949927.8781690000	R\$ 2,63	R\$ 2.501.908,65	6,00 %
Mês Anterior				

AVALIAÇÃO DO DESEMPENHO E EVOLUÇÃO DAS APLICAÇÕES (Mês Atual x Mês Anterior)						COMPOSIÇÃO DA CARTEIRA (PRAZO)
RENTABILIDADE DO ATIVO (%)	EVOLUÇÃO DA APLICAÇÃO (%)	VARIAÇÃO PATRIMONIAL	RENTABILIDADE LÍQUIDA ESTIMADA NO MÊS (%)	VARIAÇÃO PERCENTUAL DO ÍNDICE DE REFERÊNCIA (%)	CONTRIBUIÇÃO EM RELAÇÃO AO ÍNDICE DE REFERÊNCIA/ OU DESEMPENHO DO FUNDO COMO % DO ÍNDICE DE REFERÊNCIA	PRAZO MÉDIO DA CARTEIRA DE TÍTULOS DO FUNDO (EM MESES (30) DIAS) NO ÚLTIMO DIA ÚTIL DO MÊS





MINISTÉRIO DA PREVIDÊNCIA SOCIAL - MPS
 SECRETARIA DE POLÍTICAS DE PREVIDÊNCIA SOCIAL - SPSS
 DEPARTAMENTO DOS REGIMES DE PREVIDÊNCIA NO SERVIÇO PÚBLICO - DRPSP

DEMONSTRATIVO DE APLICAÇÕES E INVESTIMENTOS DOS RECURSOS - DAIR

SEGMENTO	TIPO DE ATIVO	LIMITE RESOLUÇÃO CMN (%)	LIMITE INFERIOR (%)	ESTRATÉGIA ALVO (%)	LIMITE SUPERIOR (%)	FUNDO / PLANO CONSTITUÍDO	CARTEIRA ADMINISTRADA	IDENTIFICAÇÃO DO ATIVO	INDEXADOR / ÍNDICE DE REFERÊNCIA
Renda Fixa	FI 100% títulos TN - Art. 7º, I, b	100.00				PLANO PREVIDENCIÁRIO		11.328.882/0001-35 - BB PREVIDENCIÁRIO RENDA FIXA IRF-M1 TÍTULOS PÚBLICOS FUNDO DE INVESTIMENTO EM COTAS DE FI	IRF-M 1

	Quantidade	Valor Ativo	Valor Total	% Recursos RPPS
Mês Atual	151988.4605070000	R\$ 2,63	R\$ 400.305,38	1,00 %
Mês Anterior				

AVALIAÇÃO DO DESEMPENHO E EVOLUÇÃO DAS APLICAÇÕES (Mês Atual x Mês Anterior)						COMPOSIÇÃO DA CARTEIRA (PRAZO)
RENTABILIDADE DO ATIVO (%)	EVOLUÇÃO DA APLICAÇÃO (%)	VARIAÇÃO PATRIMONIAL	RENTABILIDADE LÍQUIDA ESTIMADA NO MÊS (%)	VARIAÇÃO PERCENTUAL DO ÍNDICE DE REFERÊNCIA (%)	CONTRIBUIÇÃO EM RELAÇÃO AO ÍNDICE DE REFERÊNCIA/ OU DESEMPENHO DO FUNDO COMO % DO ÍNDICE DE REFERÊNCIA	PRAZO MÉDIO DA CARTEIRA DE TÍTULOS DO FUNDO (EM MESES (30) DIAS) NO ÚLTIMO DIA ÚTIL DO MÊS

SEGMENTO	TIPO DE ATIVO	LIMITE RESOLUÇÃO CMN (%)	LIMITE INFERIOR (%)	ESTRATÉGIA ALVO (%)	LIMITE SUPERIOR (%)	FUNDO / PLANO CONSTITUÍDO	CARTEIRA ADMINISTRADA	IDENTIFICAÇÃO DO ATIVO	INDEXADOR / ÍNDICE DE REFERÊNCIA
Renda Fixa	FI 100% títulos TN - Art. 7º, I, b	100.00				TAXA DE ADMINISTRAÇÃO		13.455.117/0001-01 - SANTANDER FIC IMA B 5 TIT PUB RF	IMA-B 5

	Quantidade	Valor Ativo	Valor Total	% Recursos RPPS
Mês Atual	16434.7998750000	R\$ 25,39	R\$ 417.298,56	1,00 %
Mês Anterior				

AVALIAÇÃO DO DESEMPENHO E EVOLUÇÃO DAS APLICAÇÕES (Mês Atual x Mês Anterior)						COMPOSIÇÃO DA CARTEIRA (PRAZO)
RENTABILIDADE DO ATIVO (%)	EVOLUÇÃO DA APLICAÇÃO (%)	VARIAÇÃO PATRIMONIAL	RENTABILIDADE LÍQUIDA ESTIMADA NO MÊS (%)	VARIAÇÃO PERCENTUAL DO ÍNDICE DE REFERÊNCIA (%)	CONTRIBUIÇÃO EM RELAÇÃO AO ÍNDICE DE REFERÊNCIA/ OU DESEMPENHO DO FUNDO COMO % DO ÍNDICE DE REFERÊNCIA	PRAZO MÉDIO DA CARTEIRA DE TÍTULOS DO FUNDO (EM MESES (30) DIAS) NO ÚLTIMO DIA ÚTIL DO MÊS





MINISTÉRIO DA PREVIDÊNCIA SOCIAL - MPS
 SECRETARIA DE POLÍTICAS DE PREVIDÊNCIA SOCIAL - SPPS
 DEPARTAMENTO DOS REGIMES DE PREVIDÊNCIA NO SERVIÇO PÚBLICO - DRPSP

DEMONSTRATIVO DE APLICAÇÕES E INVESTIMENTOS DOS RECURSOS - DAIR

SEGMENTO	TIPO DE ATIVO	LIMITE RESOLUÇÃO CMN (%)	LIMITE INFERIOR (%)	ESTRATÉGIA ALVO (%)	LIMITE SUPERIOR (%)	FUNDO / PLANO CONSTITUÍDO	CARTEIRA ADMINISTRADA	IDENTIFICAÇÃO DO ATIVO	INDEXADOR / ÍNDICE DE REFERÊNCIA
Renda Fixa	FI 100% títulos TN - Art. 7º, I, b	100.00				PLANO FINANCEIRO		23.215.097/0001-55 - CAIXA FIC BRASIL GESTÃO ESTRATÉGICA	IPCA

	Quantidade	Valor Ativo	Valor Total	% Recursos RPPS
Mês Atual	1761168.6269640000	R\$ 1,42	R\$ 2.500.413,87	6,00 %
Mês Anterior				

AVALIAÇÃO DO DESEMPENHO E EVOLUÇÃO DAS APLICAÇÕES (Mês Atual x Mês Anterior)						COMPOSIÇÃO DA CARTEIRA (PRAZO)
RENTABILIDADE DO ATIVO (%)	EVOLUÇÃO DA APLICAÇÃO (%)	VARIAÇÃO PATRIMONIAL	RENTABILIDADE LÍQUIDA ESTIMADA NO MÊS (%)	VARIAÇÃO PERCENTUAL DO ÍNDICE DE REFERÊNCIA (%)	CONTRIBUIÇÃO EM RELAÇÃO AO ÍNDICE DE REFERÊNCIA/ OU DESEMPENHO DO FUNDO COMO % DO ÍNDICE DE REFERÊNCIA	PRAZO MÉDIO DA CARTEIRA DE TÍTULOS DO FUNDO (EM MESES (30) DIAS) NO ÚLTIMO DIA ÚTIL DO MÊS

SEGMENTO	TIPO DE ATIVO	LIMITE RESOLUÇÃO CMN (%)	LIMITE INFERIOR (%)	ESTRATÉGIA ALVO (%)	LIMITE SUPERIOR (%)	FUNDO / PLANO CONSTITUÍDO	CARTEIRA ADMINISTRADA	IDENTIFICAÇÃO DO ATIVO	INDEXADOR / ÍNDICE DE REFERÊNCIA
Renda Fixa	FI 100% títulos TN - Art. 7º, I, b	100.00				PLANO FINANCEIRO		14.504.578/0001-90 - SANTANDER FUNDO DE INVESTIMENTO EM COTAS DE FUNDOS DE INVESTIMENTO IMA-B INSTITUCIONAL TP RF LP	IMA-B

	Quantidade	Valor Ativo	Valor Total	% Recursos RPPS
Mês Atual	5951.9132580000	R\$ 27,05	R\$ 161.005,99	0,00 %
Mês Anterior				

AVALIAÇÃO DO DESEMPENHO E EVOLUÇÃO DAS APLICAÇÕES (Mês Atual x Mês Anterior)						COMPOSIÇÃO DA CARTEIRA (PRAZO)
RENTABILIDADE DO ATIVO (%)	EVOLUÇÃO DA APLICAÇÃO (%)	VARIAÇÃO PATRIMONIAL	RENTABILIDADE LÍQUIDA ESTIMADA NO MÊS (%)	VARIAÇÃO PERCENTUAL DO ÍNDICE DE REFERÊNCIA (%)	CONTRIBUIÇÃO EM RELAÇÃO AO ÍNDICE DE REFERÊNCIA/ OU DESEMPENHO DO FUNDO COMO % DO ÍNDICE DE REFERÊNCIA	PRAZO MÉDIO DA CARTEIRA DE TÍTULOS DO FUNDO (EM MESES (30) DIAS) NO ÚLTIMO DIA ÚTIL DO MÊS





MINISTÉRIO DA PREVIDÊNCIA SOCIAL - MPS
 SECRETARIA DE POLÍTICAS DE PREVIDÊNCIA SOCIAL - SPPS
 DEPARTAMENTO DOS REGIMES DE PREVIDÊNCIA NO SERVIÇO PÚBLICO - DRPSP

DEMONSTRATIVO DE APLICAÇÕES E INVESTIMENTOS DOS RECURSOS - DAIR

SEGMENTO	TIPO DE ATIVO	LIMITE RESOLUÇÃO CMN (%)	LIMITE INFERIOR (%)	ESTRATÉGIA ALVO (%)	LIMITE SUPERIOR (%)	FUNDO / PLANO CONSTITUÍDO	CARTEIRA ADMINISTRADA	IDENTIFICAÇÃO DO ATIVO	INDEXADOR / ÍNDICE DE REFERÊNCIA
Renda Fixa	FI 100% títulos TN - Art. 7º, I, b	100.00				PLANO PREVIDENCIÁRIO		13.455.117/0001-01 - SANTANDER FIC IMA B 5 TIT PUB RF	IMA-B 5
		Quantidade		Valor Ativo		Valor Total		% Recursos RPPS	
Mês Atual		7900.2006530000		R\$ 25,39		R\$ 200.595,22		0,00 %	
Mês Anterior									
AVALIAÇÃO DO DESEMPENHO E EVOLUÇÃO DAS APLICAÇÕES (Mês Atual x Mês Anterior)								COMPOSIÇÃO DA CARTEIRA (PRAZO)	
RENTABILIDADE DO ATIVO (%)	EVOLUÇÃO DA APLICAÇÃO (%)	VARIAÇÃO PATRIMONIAL	RENTABILIDADE LÍQUIDA ESTIMADA NO MÊS (%)	VARIAÇÃO PERCENTUAL DO ÍNDICE DE REFERÊNCIA (%)	CONTRIBUIÇÃO EM RELAÇÃO AO ÍNDICE DE REFERÊNCIA/ OU DESEMPENHO DO FUNDO COMO % DO ÍNDICE DE REFERÊNCIA	PRAZO MÉDIO DA CARTEIRA DE TÍTULOS DO FUNDO (EM MESES (30) DIAS) NO ÚLTIMO DIA ÚTIL DO MÊS			
SEGMENTO	TIPO DE ATIVO	LIMITE RESOLUÇÃO CMN (%)	LIMITE INFERIOR (%)	ESTRATÉGIA ALVO (%)	LIMITE SUPERIOR (%)	FUNDO / PLANO CONSTITUÍDO	CARTEIRA ADMINISTRADA	IDENTIFICAÇÃO DO ATIVO	INDEXADOR / ÍNDICE DE REFERÊNCIA
Renda Fixa	FI 100% títulos TN - Art. 7º, I, b	100.00				PLANO PREVIDENCIÁRIO		10.979.017/0001-96 - SANTANDER FIC IRFM1 TP RF	IRF-M 1
		Quantidade		Valor Ativo		Valor Total		% Recursos RPPS	
Mês Atual		4001.2884180000		R\$ 25,04		R\$ 100.196,47		0,00 %	
Mês Anterior									
AVALIAÇÃO DO DESEMPENHO E EVOLUÇÃO DAS APLICAÇÕES (Mês Atual x Mês Anterior)								COMPOSIÇÃO DA CARTEIRA (PRAZO)	
RENTABILIDADE DO ATIVO (%)	EVOLUÇÃO DA APLICAÇÃO (%)	VARIAÇÃO PATRIMONIAL	RENTABILIDADE LÍQUIDA ESTIMADA NO MÊS (%)	VARIAÇÃO PERCENTUAL DO ÍNDICE DE REFERÊNCIA (%)	CONTRIBUIÇÃO EM RELAÇÃO AO ÍNDICE DE REFERÊNCIA/ OU DESEMPENHO DO FUNDO COMO % DO ÍNDICE DE REFERÊNCIA	PRAZO MÉDIO DA CARTEIRA DE TÍTULOS DO FUNDO (EM MESES (30) DIAS) NO ÚLTIMO DIA ÚTIL DO MÊS			
		Quantidade		Valor Total		Valor Total		% Recursos RPPS	
Subtotal por Tipo Ativo		9887506.7051600000		R\$ 28.465.745,33		R\$ 28.465.745,33		6.759,00 %	





MINISTÉRIO DA PREVIDÊNCIA SOCIAL - MPS
 SECRETARIA DE POLÍTICAS DE PREVIDÊNCIA SOCIAL - SPPS
 DEPARTAMENTO DOS REGIMES DE PREVIDÊNCIA NO SERVIÇO PÚBLICO - DRPSP

DEMONSTRATIVO DE APLICAÇÕES E INVESTIMENTOS DOS RECURSOS - DAIR

SEGMENTO	TIPO DE ATIVO	LIMITE RESOLUÇÃO CMN (%)	LIMITE INFERIOR (%)	ESTRATÉGIA ALVO (%)	LIMITE SUPERIOR (%)	FUNDO / PLANO CONSTITUÍDO	CARTEIRA ADMINISTRADA	IDENTIFICAÇÃO DO ATIVO	INDEXADOR / ÍNDICE DE REFERÊNCIA
Renda Fixa	FI Renda Fixa - Geral - Art. 7º, IV, a	40.00				TAXA DE ADMINISTRAÇÃO		06.095.438/0001-87 - SANTANDER FIC FI INSTITUCIONAL RF	Outros (especificar)

	Quantidade	Valor Ativo	Valor Total	% Recursos RPPS
Mês Atual	1493.7012160000	R\$ 513,15	R\$ 766.495,78	2,00 %
Mês Anterior	1737.8196230000	R\$ 511,00	R\$ 888.034,41	2,00 %

AVALIAÇÃO DO DESEMPENHO E EVOLUÇÃO DAS APLICAÇÕES (Mês Atual x Mês Anterior)						COMPOSIÇÃO DA CARTEIRA (PRAZO)
RENTABILIDADE DO ATIVO (%)	EVOLUÇÃO DA APLICAÇÃO (%)	VARIAÇÃO PATRIMONIAL	RENTABILIDADE LÍQUIDA ESTIMADA NO MÊS (%)	VARIAÇÃO PERCENTUAL DO ÍNDICE DE REFERÊNCIA (%)	CONTRIBUIÇÃO EM RELAÇÃO AO ÍNDICE DE REFERÊNCIA/ OU DESEMPENHO DO FUNDO COMO % DO ÍNDICE DE REFERÊNCIA	PRAZO MÉDIO DA CARTEIRA DE TÍTULOS DO FUNDO (EM MESES (30) DIAS) NO ÚLTIMO DIA ÚTIL DO MÊS
10.042,00 %	8.631,00 %					

SEGMENTO	TIPO DE ATIVO	LIMITE RESOLUÇÃO CMN (%)	LIMITE INFERIOR (%)	ESTRATÉGIA ALVO (%)	LIMITE SUPERIOR (%)	FUNDO / PLANO CONSTITUÍDO	CARTEIRA ADMINISTRADA	IDENTIFICAÇÃO DO ATIVO	INDEXADOR / ÍNDICE DE REFERÊNCIA
Renda Fixa	FI Renda Fixa - Geral - Art. 7º, IV, a	40.00				PLANO FINANCEIRO		19.303.795/0001-35 - BB PREVIDENCIÁRIO RENDA FIXA TÍTULOS PÚBLICOS IPCA III FUNDO DE INVESTIMENTO	IPCA

	Quantidade	Valor Ativo	Valor Total	% Recursos RPPS
Mês Atual	936329.4930590000	R\$ 2,16	R\$ 2.023.320,86	5,00 %
Mês Anterior	936329.4930590000	R\$ 2,14	R\$ 2.001.432,06	5,00 %

AVALIAÇÃO DO DESEMPENHO E EVOLUÇÃO DAS APLICAÇÕES (Mês Atual x Mês Anterior)						COMPOSIÇÃO DA CARTEIRA (PRAZO)
RENTABILIDADE DO ATIVO (%)	EVOLUÇÃO DA APLICAÇÃO (%)	VARIAÇÃO PATRIMONIAL	RENTABILIDADE LÍQUIDA ESTIMADA NO MÊS (%)	VARIAÇÃO PERCENTUAL DO ÍNDICE DE REFERÊNCIA (%)	CONTRIBUIÇÃO EM RELAÇÃO AO ÍNDICE DE REFERÊNCIA/ OU DESEMPENHO DO FUNDO COMO % DO ÍNDICE DE REFERÊNCIA	PRAZO MÉDIO DA CARTEIRA DE TÍTULOS DO FUNDO (EM MESES (30) DIAS) NO ÚLTIMO DIA ÚTIL DO MÊS
10.109,00 %	10.109,00 %					





MINISTÉRIO DA PREVIDÊNCIA SOCIAL - MPS
SECRETARIA DE POLÍTICAS DE PREVIDÊNCIA SOCIAL - SPPS
DEPARTAMENTO DOS REGIMES DE PREVIDÊNCIA NO SERVIÇO PÚBLICO - DRPSP

DEMONSTRATIVO DE APLICAÇÕES E INVESTIMENTOS DOS RECURSOS - DAIR

SEGMENTO	TIPO DE ATIVO	LIMITE RESOLUÇÃO CMN (%)	LIMITE INFERIOR (%)	ESTRATÉGIA ALVO (%)	LIMITE SUPERIOR (%)	FUNDO / PLANO CONSTITUÍDO	CARTEIRA ADMINISTRADA	IDENTIFICAÇÃO DO ATIVO	INDEXADOR / ÍNDICE DE REFERÊNCIA
Renda Fixa	FI Renda Fixa - Geral - Art. 7º, IV, a	40.00				PLANO FINANCEIRO		06.095.438/0001-87 - SANTANDER FIC FI INSTITUCIONAL RF	CDI

	Quantidade	Valor Ativo	Valor Total	% Recursos RPPS
Mês Atual	1022.8230140000	R\$ 513,15	R\$ 524.863,69	1,00 %
Mês Anterior	1769.2705610000	R\$ 511,00	R\$ 904.106,00	2,00 %

AVALIAÇÃO DO DESEMPENHO E EVOLUÇÃO DAS APLICAÇÕES (Mês Atual x Mês Anterior)						COMPOSIÇÃO DA CARTEIRA (PRAZO)
RENTABILIDADE DO ATIVO (%)	EVOLUÇÃO DA APLICAÇÃO (%)	VARIAÇÃO PATRIMONIAL	RENTABILIDADE LÍQUIDA ESTIMADA NO MÊS (%)	VARIAÇÃO PERCENTUAL DO ÍNDICE DE REFERÊNCIA (%)	CONTRIBUIÇÃO EM RELAÇÃO AO ÍNDICE DE REFERÊNCIA/ OU DESEMPENHO DO FUNDO COMO % DO ÍNDICE DE REFERÊNCIA	PRAZO MÉDIO DA CARTEIRA DE TÍTULOS DO FUNDO (EM MESES (30) DIAS) NO ÚLTIMO DIA ÚTIL DO MÊS
10.042,00 %	5.805,00 %					

SEGMENTO	TIPO DE ATIVO	LIMITE RESOLUÇÃO CMN (%)	LIMITE INFERIOR (%)	ESTRATÉGIA ALVO (%)	LIMITE SUPERIOR (%)	FUNDO / PLANO CONSTITUÍDO	CARTEIRA ADMINISTRADA	IDENTIFICAÇÃO DO ATIVO	INDEXADOR / ÍNDICE DE REFERÊNCIA
Renda Fixa	FI Renda Fixa - Geral - Art. 7º, IV, a	40.00				PLANO FINANCEIRO		14.508.643/0001-55 - FUNDO DE INVESTIMENTO CAIXA BRASIL DISPONIBILIDADES RENDA FIXA	CDI

	Quantidade	Valor Ativo	Valor Total	% Recursos RPPS
Mês Atual	1308.0914950000	R\$ 1,85	R\$ 2.415,39	0,00 %
Mês Anterior				

AVALIAÇÃO DO DESEMPENHO E EVOLUÇÃO DAS APLICAÇÕES (Mês Atual x Mês Anterior)						COMPOSIÇÃO DA CARTEIRA (PRAZO)
RENTABILIDADE DO ATIVO (%)	EVOLUÇÃO DA APLICAÇÃO (%)	VARIAÇÃO PATRIMONIAL	RENTABILIDADE LÍQUIDA ESTIMADA NO MÊS (%)	VARIAÇÃO PERCENTUAL DO ÍNDICE DE REFERÊNCIA (%)	CONTRIBUIÇÃO EM RELAÇÃO AO ÍNDICE DE REFERÊNCIA/ OU DESEMPENHO DO FUNDO COMO % DO ÍNDICE DE REFERÊNCIA	PRAZO MÉDIO DA CARTEIRA DE TÍTULOS DO FUNDO (EM MESES (30) DIAS) NO ÚLTIMO DIA ÚTIL DO MÊS

	Quantidade	Valor Total	% Recursos RPPS
Subtotal por Tipo Ativo	940154.1087840000	R\$ 3.317.095,72	788,00 %
	Quantidade	Valor Total	% Recursos RPPS
Subtotal por Segmento	10827660.8139440000	R\$ 31.782.841,05	





MINISTÉRIO DA PREVIDÊNCIA SOCIAL - MPS
SECRETARIA DE POLÍTICAS DE PREVIDÊNCIA SOCIAL - SPPS
DEPARTAMENTO DOS REGIMES DE PREVIDÊNCIA NO SERVIÇO PÚBLICO - DRPSP

DEMONSTRATIVO DE APLICAÇÕES E INVESTIMENTOS DOS RECURSOS - DAIR

SEGMENTO	TIPO DE ATIVO	LIMITE RESOLUÇÃO CMN (%)	LIMITE INFERIOR (%)	ESTRATÉGIA ALVO (%)	LIMITE SUPERIOR (%)	FUNDO / PLANO CONSTITUÍDO	CARTEIRA ADMINISTRADA	IDENTIFICAÇÃO DO ATIVO	INDEXADOR / ÍNDICE DE REFERÊNCIA
Renda Variável e Investimentos Estruturados	FI de Ações - Índices c/ no mínimo 50 ações - Art. 8º, I, a	30,00				PLANO PREVIDENCIÁRIO		01.699.688/0001-02 - SANTANDER IBOVESPA ATIVO INSTITUCIONAL AÇÕES	IBOVESPA
		Quantidade		Valor Ativo		Valor Total		% Recursos RPPS	
Mês Atual		43323.9859570000		R\$ 20,41		R\$ 884.324,78		2,00 %	
Mês Anterior		43323.9859570000		R\$ 18,96		R\$ 821.607,35		2,00 %	
AVALIAÇÃO DO DESEMPENHO E EVOLUÇÃO DAS APLICAÇÕES (Mês Atual x Mês Anterior)								COMPOSIÇÃO DA CARTEIRA (PRAZO)	
RENTABILIDADE DO ATIVO (%)	EVOLUÇÃO DA APLICAÇÃO (%)	VARIAÇÃO PATRIMONIAL	RENTABILIDADE LÍQUIDA ESTIMADA NO MÊS (%)	VARIAÇÃO PERCENTUAL DO ÍNDICE DE REFERÊNCIA (%)	CONTRIBUIÇÃO EM RELAÇÃO AO ÍNDICE DE REFERÊNCIA/ OU DESEMPENHO DO FUNDO COMO % DO ÍNDICE DE REFERÊNCIA	PRAZO MÉDIO DA CARTEIRA DE TÍTULOS DO FUNDO (EM MESES (30) DIAS) NO ÚLTIMO DIA ÚTIL DO MÊS			
10.763,00 %	10.763,00 %								
SEGMENTO	TIPO DE ATIVO	LIMITE RESOLUÇÃO CMN (%)	LIMITE INFERIOR (%)	ESTRATÉGIA ALVO (%)	LIMITE SUPERIOR (%)	FUNDO / PLANO CONSTITUÍDO	CARTEIRA ADMINISTRADA	IDENTIFICAÇÃO DO ATIVO	INDEXADOR / ÍNDICE DE REFERÊNCIA
Renda Variável e Investimentos Estruturados	FI de Ações - Índices c/ no mínimo 50 ações - Art. 8º, I, a	30,00				PLANO FINANCEIRO		13.058.816/0001-18 - FIA CAIXA IBOVESPA	IBOVESPA
		Quantidade		Valor Ativo		Valor Total		% Recursos RPPS	
Mês Atual		413442.5042040000		R\$ 2,62		R\$ 1.085.007,91		3,00 %	
Mês Anterior		413442.5042040000		R\$ 2,46		R\$ 1.015.548,75		2,00 %	
AVALIAÇÃO DO DESEMPENHO E EVOLUÇÃO DAS APLICAÇÕES (Mês Atual x Mês Anterior)								COMPOSIÇÃO DA CARTEIRA (PRAZO)	
RENTABILIDADE DO ATIVO (%)	EVOLUÇÃO DA APLICAÇÃO (%)	VARIAÇÃO PATRIMONIAL	RENTABILIDADE LÍQUIDA ESTIMADA NO MÊS (%)	VARIAÇÃO PERCENTUAL DO ÍNDICE DE REFERÊNCIA (%)	CONTRIBUIÇÃO EM RELAÇÃO AO ÍNDICE DE REFERÊNCIA/ OU DESEMPENHO DO FUNDO COMO % DO ÍNDICE DE REFERÊNCIA	PRAZO MÉDIO DA CARTEIRA DE TÍTULOS DO FUNDO (EM MESES (30) DIAS) NO ÚLTIMO DIA ÚTIL DO MÊS			
10.684,00 %	10.684,00 %								
		Quantidade		Valor Total		% Recursos RPPS			
Subtotal por Tipo Ativo		456766.4901610000		R\$ 1.969.332,69		468,00 %			





MINISTÉRIO DA PREVIDÊNCIA SOCIAL - MPS
 SECRETARIA DE POLÍTICAS DE PREVIDÊNCIA SOCIAL - SPPS
 DEPARTAMENTO DOS REGIMES DE PREVIDÊNCIA NO SERVIÇO PÚBLICO - DRPSP

DEMONSTRATIVO DE APLICAÇÕES E INVESTIMENTOS DOS RECURSOS - DAIR

SEGMENTO	TIPO DE ATIVO	LIMITE RESOLUÇÃO CMN (%)	LIMITE INFERIOR (%)	ESTRATÉGIA ALVO (%)	LIMITE SUPERIOR (%)	FUNDO / PLANO CONSTITUÍDO	CARTEIRA ADMINISTRADA	IDENTIFICAÇÃO DO ATIVO	INDEXADOR / ÍNDICE DE REFERÊNCIA
Renda Variável e Investimentos Estruturados	ETF - Índice de Ações (c/ no mínimo 50) - Art. 8º, I, b	30,00				PLANO FINANCEIRO		03.737.217/0001-77 - FUNDO DE INVESTIMENTO EM AÇÕES CAIXA BRASIL IBX-50	IBOVESPA
		Quantidade		Valor Ativo		Valor Total		% Recursos RPPS	
Mês Atual		793146.3152040000		R\$ 1,48		R\$ 1.175.006,61		3,00 %	
Mês Anterior		1459178.9064360000		R\$ 1,38		R\$ 2.018.649,99		5,00 %	
AVALIAÇÃO DO DESEMPENHO E EVOLUÇÃO DAS APLICAÇÕES (Mês Atual x Mês Anterior)								COMPOSIÇÃO DA CARTEIRA (PRAZO)	
RENTABILIDADE DO ATIVO (%)	EVOLUÇÃO DA APLICAÇÃO (%)	VARIAÇÃO PATRIMONIAL	RENTABILIDADE LÍQUIDA ESTIMADA NO MÊS (%)	VARIAÇÃO PERCENTUAL DO ÍNDICE DE REFERÊNCIA (%)	CONTRIBUIÇÃO EM RELAÇÃO AO ÍNDICE DE REFERÊNCIA/ OU DESEMPENHO DO FUNDO COMO % DO ÍNDICE DE REFERÊNCIA	PRAZO MÉDIO DA CARTEIRA DE TÍTULOS DO FUNDO (EM MESES (30 DIAS) NO ÚLTIMO DIA ÚTIL DO MÊS)			
10.709,00 %	5.821,00 %								
Subtotal por Tipo Ativo		793146.3152040000		R\$ 1.175.006,61		279,00 %			
		Quantidade		Valor Ativo		Valor Total		% Recursos RPPS	
Mês Atual		408709.7677979000		R\$ 3,39		R\$ 1.386.185,77		3,00 %	
Mês Anterior		845570.6948692100		R\$ 3,45		R\$ 2.919.211,91		7,00 %	
AVALIAÇÃO DO DESEMPENHO E EVOLUÇÃO DAS APLICAÇÕES (Mês Atual x Mês Anterior)								COMPOSIÇÃO DA CARTEIRA (PRAZO)	
RENTABILIDADE DO ATIVO (%)	EVOLUÇÃO DA APLICAÇÃO (%)	VARIAÇÃO PATRIMONIAL	RENTABILIDADE LÍQUIDA ESTIMADA NO MÊS (%)	VARIAÇÃO PERCENTUAL DO ÍNDICE DE REFERÊNCIA (%)	CONTRIBUIÇÃO EM RELAÇÃO AO ÍNDICE DE REFERÊNCIA/ OU DESEMPENHO DO FUNDO COMO % DO ÍNDICE DE REFERÊNCIA	PRAZO MÉDIO DA CARTEIRA DE TÍTULOS DO FUNDO (EM MESES (30 DIAS) NO ÚLTIMO DIA ÚTIL DO MÊS)			
9.824,00 %	4.748,00 %								
SEGMENTO	TIPO DE ATIVO	LIMITE RESOLUÇÃO CMN (%)	LIMITE INFERIOR (%)	ESTRATÉGIA ALVO (%)	LIMITE SUPERIOR (%)	FUNDO / PLANO CONSTITUÍDO	CARTEIRA ADMINISTRADA	IDENTIFICAÇÃO DO ATIVO	INDEXADOR / ÍNDICE DE REFERÊNCIA
Renda Variável e Investimentos Estruturados	FI de Ações - Geral - Art. 8º, II, a	20,00				PLANO FINANCEIRO		17.502.937/0001-68 - FIA CAIXA INSTITUCIONAL BDR NIVEL I	Outros (especificar)





MINISTÉRIO DA PREVIDÊNCIA SOCIAL - MPS
SECRETARIA DE POLÍTICAS DE PREVIDÊNCIA SOCIAL - SPPS
DEPARTAMENTO DOS REGIMES DE PREVIDÊNCIA NO SERVIÇO PÚBLICO - DRPSP

DEMONSTRATIVO DE APLICAÇÕES E INVESTIMENTOS DOS RECURSOS - DAIR

SEGMENTO	TIPO DE ATIVO	LIMITE RESOLUÇÃO CMN (%)	LIMITE INFERIOR (%)	ESTRATÉGIA ALVO (%)	LIMITE SUPERIOR (%)	FUNDO / PLANO CONSTITUÍDO	CARTEIRA ADMINISTRADA	IDENTIFICAÇÃO DO ATIVO	INDEXADOR / ÍNDICE DE REFERÊNCIA
Renda Variável e Investimentos Estruturados	FI de Ações - Geral - Art. 8º, II, a	20.00				PLANO FINANCEIRO		15.154.220/0001-47 - FUNDO DE INVESTIMENTO EM AÇÕES CAIXA SMALL CAPS ATIVO	Outros (especificar)

	Quantidade	Valor Ativo	Valor Total	% Recursos RPPS
Mês Atual	803476.3534210000	R\$ 2,01	R\$ 1.614.775,35	4,00 %
Mês Anterior	803476.3534210000	R\$ 1,79	R\$ 1.434.730,76	3,00 %

AVALIAÇÃO DO DESEMPENHO E EVOLUÇÃO DAS APLICAÇÕES (Mês Atual x Mês Anterior)						COMPOSIÇÃO DA CARTEIRA (PRAZO)
RENTABILIDADE DO ATIVO (%)	EVOLUÇÃO DA APLICAÇÃO (%)	VARIAÇÃO PATRIMONIAL	RENTABILIDADE LÍQUIDA ESTIMADA NO MÊS (%)	VARIAÇÃO PERCENTUAL DO ÍNDICE DE REFERÊNCIA (%)	CONTRIBUIÇÃO EM RELAÇÃO AO ÍNDICE DE REFERÊNCIA/ OU DESEMPENHO DO FUNDO COMO % DO ÍNDICE DE REFERÊNCIA	PRAZO MÉDIO DA CARTEIRA DE TÍTULOS DO FUNDO (EM MESES (30) DIAS) NO ÚLTIMO DIA ÚTIL DO MÊS
11.255,00 %	11.255,00 %					

SEGMENTO	TIPO DE ATIVO	LIMITE RESOLUÇÃO CMN (%)	LIMITE INFERIOR (%)	ESTRATÉGIA ALVO (%)	LIMITE SUPERIOR (%)	FUNDO / PLANO CONSTITUÍDO	CARTEIRA ADMINISTRADA	IDENTIFICAÇÃO DO ATIVO	INDEXADOR / ÍNDICE DE REFERÊNCIA
Renda Variável e Investimentos Estruturados	FI de Ações - Geral - Art. 8º, II, a	20.00				PLANO FINANCEIRO		10.551.382/0001-03 - FUNDO DE INVESTIMENTO EM AÇÕES CAIXA INFRAESTRUTURA	IBOVESPA

	Quantidade	Valor Ativo	Valor Total	% Recursos RPPS
Mês Atual	775194.9906570000	R\$ 1,96	R\$ 1.521.045,75	4,00 %
Mês Anterior	775194.9906570000	R\$ 1,79	R\$ 1.390.868,81	3,00 %

AVALIAÇÃO DO DESEMPENHO E EVOLUÇÃO DAS APLICAÇÕES (Mês Atual x Mês Anterior)						COMPOSIÇÃO DA CARTEIRA (PRAZO)
RENTABILIDADE DO ATIVO (%)	EVOLUÇÃO DA APLICAÇÃO (%)	VARIAÇÃO PATRIMONIAL	RENTABILIDADE LÍQUIDA ESTIMADA NO MÊS (%)	VARIAÇÃO PERCENTUAL DO ÍNDICE DE REFERÊNCIA (%)	CONTRIBUIÇÃO EM RELAÇÃO AO ÍNDICE DE REFERÊNCIA/ OU DESEMPENHO DO FUNDO COMO % DO ÍNDICE DE REFERÊNCIA	PRAZO MÉDIO DA CARTEIRA DE TÍTULOS DO FUNDO (EM MESES (30) DIAS) NO ÚLTIMO DIA ÚTIL DO MÊS
10.936,00 %	10.936,00 %					





MINISTÉRIO DA PREVIDÊNCIA SOCIAL - MPS
SECRETARIA DE POLÍTICAS DE PREVIDÊNCIA SOCIAL - SPPS
DEPARTAMENTO DOS REGIMES DE PREVIDÊNCIA NO SERVIÇO PÚBLICO - DRPSP

DEMONSTRATIVO DE APLICAÇÕES E INVESTIMENTOS DOS RECURSOS - DAIR

SEGMENTO	TIPO DE ATIVO	LIMITE RESOLUÇÃO CMN (%)	LIMITE INFERIOR (%)	ESTRATÉGIA ALVO (%)	LIMITE SUPERIOR (%)	FUNDO / PLANO CONSTITUÍDO	CARTEIRA ADMINISTRADA	IDENTIFICAÇÃO DO ATIVO	INDEXADOR / ÍNDICE DE REFERÊNCIA
Renda Variável e Investimentos Estruturados	FI de Ações - Geral - Art. 8º, II, a	20,00				PLANO FINANCEIRO		05.900.798/0001-41 - FUNDO DE INVESTIMENTO EM AÇÕES CAIXA DIVIDENDOS	Outros (especificar)

	Quantidade	Valor Ativo	Valor Total	% Recursos RPPS
Mês Atual	475552.2440170000	R\$ 4,38	R\$ 2.080.557,24	5,00 %
Mês Anterior	475552.2440170000	R\$ 3,90	R\$ 1.854.113,52	4,00 %

AVALIAÇÃO DO DESEMPENHO E EVOLUÇÃO DAS APLICAÇÕES (Mês Atual x Mês Anterior)						COMPOSIÇÃO DA CARTEIRA (PRAZO)	
RENTABILIDADE DO ATIVO (%)	EVOLUÇÃO DA APLICAÇÃO (%)	VARIAÇÃO PATRIMONIAL	RENTABILIDADE LÍQUIDA ESTIMADA NO MÊS (%)	VARIAÇÃO PERCENTUAL DO ÍNDICE DE REFERÊNCIA (%)	CONTRIBUIÇÃO EM RELAÇÃO AO ÍNDICE DE REFERÊNCIA/ OU DESEMPENHO DO FUNDO COMO % DO ÍNDICE DE REFERÊNCIA	PRAZO MÉDIO DA CARTEIRA DE TÍTULOS DO FUNDO (EM MESES (30) DIAS) NO ÚLTIMO DIA ÚTIL DO MÊS	
11.221,00 %	11.221,00 %						

SEGMENTO	TIPO DE ATIVO	LIMITE RESOLUÇÃO CMN (%)	LIMITE INFERIOR (%)	ESTRATÉGIA ALVO (%)	LIMITE SUPERIOR (%)	FUNDO / PLANO CONSTITUÍDO	CARTEIRA ADMINISTRADA	IDENTIFICAÇÃO DO ATIVO	INDEXADOR / ÍNDICE DE REFERÊNCIA
Renda Variável e Investimentos Estruturados	FI de Ações - Geral - Art. 8º, II, a	20,00				PLANO FINANCEIRO		10.551.375/0001-01 - CAIXA FI AÇÕES CONSTRUÇÃO CIVIL	Outros (especificar)

	Quantidade	Valor Ativo	Valor Total	% Recursos RPPS
Mês Atual	252233.6551330000	R\$ 2,32	R\$ 584.334,57	1,00 %
Mês Anterior	252233.6551330000	R\$ 1,98	R\$ 499.514,95	1,00 %

AVALIAÇÃO DO DESEMPENHO E EVOLUÇÃO DAS APLICAÇÕES (Mês Atual x Mês Anterior)						COMPOSIÇÃO DA CARTEIRA (PRAZO)	
RENTABILIDADE DO ATIVO (%)	EVOLUÇÃO DA APLICAÇÃO (%)	VARIAÇÃO PATRIMONIAL	RENTABILIDADE LÍQUIDA ESTIMADA NO MÊS (%)	VARIAÇÃO PERCENTUAL DO ÍNDICE DE REFERÊNCIA (%)	CONTRIBUIÇÃO EM RELAÇÃO AO ÍNDICE DE REFERÊNCIA/ OU DESEMPENHO DO FUNDO COMO % DO ÍNDICE DE REFERÊNCIA	PRAZO MÉDIO DA CARTEIRA DE TÍTULOS DO FUNDO (EM MESES (30) DIAS) NO ÚLTIMO DIA ÚTIL DO MÊS	
11.698,00 %	11.698,00 %						

	Quantidade	Valor Total	% Recursos RPPS
Subtotal por Tipo Ativo	2715167.0110259000	R\$ 7.186.898,68	1.707,00 %
	Quantidade	Valor Total	% Recursos RPPS
Subtotal por Segmento	3965079.8163909000	R\$ 10.331.237,98	





MINISTÉRIO DA PREVIDÊNCIA SOCIAL - MPS
 SECRETARIA DE POLÍTICAS DE PREVIDÊNCIA SOCIAL - SPPS
 DEPARTAMENTO DOS REGIMES DE PREVIDÊNCIA NO SERVIÇO PÚBLICO - DRPSP

DEMONSTRATIVO DE APLICAÇÕES E INVESTIMENTOS DOS RECURSOS - DAIR

SEGMENTO	TIPO DE ATIVO	LIMITE RESOLUÇÃO CMN (%)	LIMITE INFERIOR (%)	ESTRATÉGIA ALVO (%)	LIMITE SUPERIOR (%)	FUNDO / PLANO CONSTITUÍDO	CARTEIRA ADMINISTRADA	IDENTIFICAÇÃO DO ATIVO	INDEXADOR / ÍNDICE DE REFERÊNCIA
Disponibilidades Financeiras								1361 / 15.527-6 - 1 Banco do Brasil S.A.	

	Quantidade	Valor Ativo	Valor Total	% Recursos RPPS
Mês Atual	1.0000000000	R\$ 0,00	R\$ 0,00	0,00 %
Mês Anterior	1.0000000000	R\$ 0,00	R\$ 0,00	0,00 %

AVALIAÇÃO DO DESEMPENHO E EVOLUÇÃO DAS APLICAÇÕES (Mês Atual x Mês Anterior)						COMPOSIÇÃO DA CARTEIRA (PRAZO)
RENTABILIDADE DO ATIVO (%)	EVOLUÇÃO DA APLICAÇÃO (%)	VARIAÇÃO PATRIMONIAL	RENTABILIDADE LÍQUIDA ESTIMADA NO MÊS (%)	VARIAÇÃO PERCENTUAL DO ÍNDICE DE REFERÊNCIA (%)	CONTRIBUIÇÃO EM RELAÇÃO AO ÍNDICE DE REFERÊNCIA/ OU DESEMPENHO DO FUNDO COMO % DO ÍNDICE DE REFERÊNCIA	PRAZO MÉDIO DA CARTEIRA DE TÍTULOS DO FUNDO (EM MESES (30) DIAS) NO ÚLTIMO DIA ÚTIL DO MÊS

SEGMENTO	TIPO DE ATIVO	LIMITE RESOLUÇÃO CMN (%)	LIMITE INFERIOR (%)	ESTRATÉGIA ALVO (%)	LIMITE SUPERIOR (%)	FUNDO / PLANO CONSTITUÍDO	CARTEIRA ADMINISTRADA	IDENTIFICAÇÃO DO ATIVO	INDEXADOR / ÍNDICE DE REFERÊNCIA
Disponibilidades Financeiras								2191 / 65-0 - 104 Caixa Econômica Federal	

	Quantidade	Valor Ativo	Valor Total	% Recursos RPPS
Mês Atual	1.0000000000	R\$ 41.313,74	R\$ 41.313,74	0,00 %
Mês Anterior	1.0000000000	R\$ 30,99	R\$ 30,99	0,00 %

AVALIAÇÃO DO DESEMPENHO E EVOLUÇÃO DAS APLICAÇÕES (Mês Atual x Mês Anterior)						COMPOSIÇÃO DA CARTEIRA (PRAZO)
RENTABILIDADE DO ATIVO (%)	EVOLUÇÃO DA APLICAÇÃO (%)	VARIAÇÃO PATRIMONIAL	RENTABILIDADE LÍQUIDA ESTIMADA NO MÊS (%)	VARIAÇÃO PERCENTUAL DO ÍNDICE DE REFERÊNCIA (%)	CONTRIBUIÇÃO EM RELAÇÃO AO ÍNDICE DE REFERÊNCIA/ OU DESEMPENHO DO FUNDO COMO % DO ÍNDICE DE REFERÊNCIA	PRAZO MÉDIO DA CARTEIRA DE TÍTULOS DO FUNDO (EM MESES (30) DIAS) NO ÚLTIMO DIA ÚTIL DO MÊS
13.331.313,00 %	13.331.313,00 %					





MINISTÉRIO DA PREVIDÊNCIA SOCIAL - MPS
 SECRETARIA DE POLÍTICAS DE PREVIDÊNCIA SOCIAL - SPPS
 DEPARTAMENTO DOS REGIMES DE PREVIDÊNCIA NO SERVIÇO PÚBLICO - DRPSP

DEMONSTRATIVO DE APLICAÇÕES E INVESTIMENTOS DOS RECURSOS - DAIR

SEGMENTO	TIPO DE ATIVO	LIMITE RESOLUÇÃO CMN (%)	LIMITE INFERIOR (%)	ESTRATÉGIA ALVO (%)	LIMITE SUPERIOR (%)	FUNDO / PLANO CONSTITUÍDO	CARTEIRA ADMINISTRADA	IDENTIFICAÇÃO DO ATIVO	INDEXADOR / ÍNDICE DE REFERÊNCIA
Disponibilidades Financeiras								4025 / 13.000.095-5 - 33 Banco Santander (Brasil) S.A.	

	Quantidade	Valor Ativo	Valor Total	% Recursos RPPS
Mês Atual	1.0000000000	R\$ 0,00	R\$ 0,00	0,00 %
Mês Anterior	1.0000000000	R\$ 53.479,23	R\$ 53.479,23	0,00 %

AVALIAÇÃO DO DESEMPENHO E EVOLUÇÃO DAS APLICAÇÕES (Mês Atual x Mês Anterior)						COMPOSIÇÃO DA CARTEIRA (PRAZO)
RENTABILIDADE DO ATIVO (%)	EVOLUÇÃO DA APLICAÇÃO (%)	VARIAÇÃO PATRIMONIAL	RENTABILIDADE LÍQUIDA ESTIMADA NO MÊS (%)	VARIAÇÃO PERCENTUAL DO ÍNDICE DE REFERÊNCIA (%)	CONTRIBUIÇÃO EM RELAÇÃO AO ÍNDICE DE REFERÊNCIA/ OU DESEMPENHO DO FUNDO COMO % DO ÍNDICE DE REFERÊNCIA	PRAZO MÉDIO DA CARTEIRA DE TÍTULOS DO FUNDO (EM MESES (30) DIAS) NO ÚLTIMO DIA ÚTIL DO MÊS
0,00 %	0,00 %					

SEGMENTO	TIPO DE ATIVO	LIMITE RESOLUÇÃO CMN (%)	LIMITE INFERIOR (%)	ESTRATÉGIA ALVO (%)	LIMITE SUPERIOR (%)	FUNDO / PLANO CONSTITUÍDO	CARTEIRA ADMINISTRADA	IDENTIFICAÇÃO DO ATIVO	INDEXADOR / ÍNDICE DE REFERÊNCIA
Disponibilidades Financeiras								4025 / 13.000.104-2 - 33 Banco Santander (Brasil) S.A.	

	Quantidade	Valor Ativo	Valor Total	% Recursos RPPS
Mês Atual	1.0000000000	R\$ 63.278,20	R\$ 63.278,20	0,00 %
Mês Anterior	1.0000000000	R\$ 16.858,02	R\$ 16.858,02	0,00 %

AVALIAÇÃO DO DESEMPENHO E EVOLUÇÃO DAS APLICAÇÕES (Mês Atual x Mês Anterior)						COMPOSIÇÃO DA CARTEIRA (PRAZO)
RENTABILIDADE DO ATIVO (%)	EVOLUÇÃO DA APLICAÇÃO (%)	VARIAÇÃO PATRIMONIAL	RENTABILIDADE LÍQUIDA ESTIMADA NO MÊS (%)	VARIAÇÃO PERCENTUAL DO ÍNDICE DE REFERÊNCIA (%)	CONTRIBUIÇÃO EM RELAÇÃO AO ÍNDICE DE REFERÊNCIA/ OU DESEMPENHO DO FUNDO COMO % DO ÍNDICE DE REFERÊNCIA	PRAZO MÉDIO DA CARTEIRA DE TÍTULOS DO FUNDO (EM MESES (30) DIAS) NO ÚLTIMO DIA ÚTIL DO MÊS
37.536,00 %	37.536,00 %					





MINISTÉRIO DA PREVIDÊNCIA SOCIAL - MPS
 SECRETARIA DE POLÍTICAS DE PREVIDÊNCIA SOCIAL - SPPS
 DEPARTAMENTO DOS REGIMES DE PREVIDÊNCIA NO SERVIÇO PÚBLICO - DRPSP

DEMONSTRATIVO DE APLICAÇÕES E INVESTIMENTOS DOS RECURSOS - DAIR

SEGMENTO	TIPO DE ATIVO	LIMITE RESOLUÇÃO CMN (%)	LIMITE INFERIOR (%)	ESTRATÉGIA ALVO (%)	LIMITE SUPERIOR (%)	FUNDO / PLANO CONSTITUÍDO	CARTEIRA ADMINISTRADA	IDENTIFICAÇÃO DO ATIVO	INDEXADOR / ÍNDICE DE REFERÊNCIA
Disponibilidades Financeiras								4025 / 45.000.002-6 - 33 Banco Santander (Brasil) S.A.	
		Quantidade		Valor Ativo		Valor Total		% Recursos RPPS	
Mês Atual		1.0000000000		R\$ 100.000,00		R\$ 100.000,00		0,00 %	
Mês Anterior		1.0000000000		R\$ 0,00		R\$ 0,00		0,00 %	
AVALIAÇÃO DO DESEMPENHO E EVOLUÇÃO DAS APLICAÇÕES (Mês Atual x Mês Anterior)								COMPOSIÇÃO DA CARTEIRA (PRAZO)	
RENTABILIDADE DO ATIVO (%)	EVOLUÇÃO DA APLICAÇÃO (%)	VARIAÇÃO PATRIMONIAL	RENTABILIDADE LÍQUIDA ESTIMADA NO MÊS (%)	VARIAÇÃO PERCENTUAL DO ÍNDICE DE REFERÊNCIA (%)	CONTRIBUIÇÃO EM RELAÇÃO AO ÍNDICE DE REFERÊNCIA/ OU DESEMPENHO DO FUNDO COMO % DO ÍNDICE DE REFERÊNCIA	PRAZO MÉDIO DA CARTEIRA DE TÍTULOS DO FUNDO (EM MESES (30) DIAS) NO ÚLTIMO DIA ÚTIL DO MÊS			
Disponibilidades Financeiras								1361 / 53.041-7 - 1 Banco do Brasil S.A.	
		Quantidade		Valor Ativo		Valor Total		% Recursos RPPS	
Mês Atual		1.0000000000		R\$ 0,00		R\$ 0,00		0,00 %	
Mês Anterior		1.0000000000		R\$ 0,00		R\$ 0,00		0,00 %	
AVALIAÇÃO DO DESEMPENHO E EVOLUÇÃO DAS APLICAÇÕES (Mês Atual x Mês Anterior)								COMPOSIÇÃO DA CARTEIRA (PRAZO)	
RENTABILIDADE DO ATIVO (%)	EVOLUÇÃO DA APLICAÇÃO (%)	VARIAÇÃO PATRIMONIAL	RENTABILIDADE LÍQUIDA ESTIMADA NO MÊS (%)	VARIAÇÃO PERCENTUAL DO ÍNDICE DE REFERÊNCIA (%)	CONTRIBUIÇÃO EM RELAÇÃO AO ÍNDICE DE REFERÊNCIA/ OU DESEMPENHO DO FUNDO COMO % DO ÍNDICE DE REFERÊNCIA	PRAZO MÉDIO DA CARTEIRA DE TÍTULOS DO FUNDO (EM MESES (30) DIAS) NO ÚLTIMO DIA ÚTIL DO MÊS			
		Quantidade		Valor Total		%		% Recursos RPPS	
Subtotal por Segmento		6.0000000000		R\$ 204.591,94		49,00 %			





MINISTÉRIO DA PREVIDÊNCIA SOCIAL - MPS

SECRETARIA DE POLÍTICAS DE PREVIDÊNCIA SOCIAL - SPPS

DEPARTAMENTO DOS REGIMES DE PREVIDÊNCIA NO SERVIÇO PÚBLICO - DRPSP

DEMONSTRATIVO DE APLICAÇÕES E INVESTIMENTOS DOS RECURSOS - DAIR

TOTAL DE RECURSOS DO RPPS PARA CÔMPUTO DOS LIMITES: R\$ 42.114.079,03

TOTAL GERAL DE RECURSOS DO RPPS: R\$ 42.318.670,97

META DE RENTABILIDADE DOS INVESTIMENTOS: R\$ 6,00

OBSERVAÇÕES: A meta de rendimentos é consonante com as projeções atuariais de crescimento real composta de 6%a.a. acrescido do IPCA, assim, nos posicionamos para o alcance da meta atuarial.





MUNICÍPIO DE IGARASSU
IGAPREV – IGARASSU PREVIDÊNCIA LEI 2.391/2001
REGIME PRÓPRIO DE PREVIDÊNCIA MUNICIPAL

DEMONSTRATIVO DE CUMPRIMENTO DOS LIMITES DE ALOCAÇÃO DOS RECURSOS EM MOEDA CORRENTE DO REGIME PRÓPRIO DE PREVIDÊNCIA, POR SEGUIMENTO DE APLICAÇÃO

PLANO FINANCEIRO

Seguimento de Aplicação	Tipo de Investimento	Limite estabelecido pela CMN		valor Aplicado	Percentual Aplicado
		Base Legal	Percentual		
RENDA FIXA	FI 100% títulos TN - Art. 7º, I, b	3922/2010 CMN e alt. 4.695/2018 CMN	100%	7.760.335,04	20,9%
RENDA FIXA	FI 100% títulos TN - Art. 7º, I, b	3922/2010 CMN e alt. 4.695/2018 CMN	100%	5.759.635,93	15,5%
RENDA FIXA	FI 100% títulos TN - Art. 7º, I, b	3922/2010 CMN e alt. 4.695/2018 CMN	100%	2.580.109,99	6,9%
RENDA FIXA	FI 100% títulos TN - Art. 7º, I, b	3922/2010 CMN e alt. 4.695/2018 CMN	100%	2.501.908,65	6,7%
RENDA FIXA	FI 100% títulos TN - Art. 7º, I, b	3922/2010 CMN e alt. 4.695/2018 CMN	100%	2.500.413,87	6,7%
RENDA VARIÁVEL	FI de Ações - Geral - Art. 8º, II, a	3922/2010 CMN e alt. 4.695/2018 CMN	20%	2.080.557,24	5,6%
RENDA FIXA	FI Renda Fixa - Geral - Art. 7º, IV, a	3922/2010 CMN e alt. 4.695/2018 CMN	40%	2.023.320,86	5,4%
RENDA VARIÁVEL	FI de Ações - Geral - Art. 8º, II, a	3922/2010 CMN e alt. 4.695/2018 CMN	20%	1.614.775,35	4,3%
RENDA VARIÁVEL	FI de Ações - Geral - Art. 8º, II, a	3922/2010 CMN e alt. 4.695/2018 CMN	20%	1.521.045,75	4,1%
RENDA VARIÁVEL	FI de Ações - Geral - Art. 9º, III, a	3922/2010 CMN e alt. 4.695/2018 CMN	10%	1.386.185,77	3,7%
RENDA VARIÁVEL	FI de Ações - Índices c/ no mínimo 50 ações - Art. 8º, I, a	3922/2010 CMN e alt. 4.695/2018 CMN	30%	1.175.006,61	3,2%
RENDA VARIÁVEL	FI de Ações - Índices c/ no mínimo 50 ações - Art. 8º, I, a	3922/2010 CMN e alt. 4.695/2018 CMN	30%	1.085.007,91	2,9%
RENDA FIXA	FI 100% títulos TN - Art. 7º, I, b	3922/2010 CMN e alt. 4.695/2018 CMN	100%	975.519,67	2,6%
RENDA FIXA	FI 100% títulos TN - Art. 7º, I, b	3922/2010 CMN e alt. 4.695/2018 CMN	100%	803.276,58	2,2%
RENDA FIXA	FI Renda Fixa - Geral - Art. 7º, IV, a	3922/2010 CMN e alt. 4.695/2018 CMN	40%	766.495,78	2,1%
RENDA FIXA	FI 100% títulos TN - Art. 7º, I, b	3922/2010 CMN e alt. 4.695/2018 CMN	100%	765.648,77	2,1%
RENDA VARIÁVEL	FI de Ações - Geral - Art. 8º, II, a	3922/2010 CMN e alt. 4.695/2018 CMN	20%	584.334,57	1,6%
RENDA FIXA	FI Renda Fixa - Geral - Art. 7º, IV, a	3922/2010 CMN e alt. 4.695/2018 CMN	40%	524.863,69	1,4%
RENDA FIXA	FI 100% títulos TN - Art. 7º, I, b	3922/2010 CMN e alt. 4.695/2018 CMN	100%	417.298,56	1,1%
RENDA FIXA	FI 100% títulos TN - Art. 7º, I, b	3922/2010 CMN e alt. 4.695/2018 CMN	100%	161.005,99	0,4%
RENDA FIXA	FI 100% títulos TN - Art. 7º, I, b	3922/2010 CMN e alt. 4.695/2018 CMN	100%	111.176,01	0,3%
RENDA FIXA	FI Renda Fixa - Geral - Art. 7º, IV, a	3922/2010 CMN e alt. 4.695/2018 CMN	40%	2.415,39	0,0%
Disponibilidades				R\$ 104.591,94	0,3%
Total				R\$ 37.204.929,92	100,0%

R\$ 42.318.670,97

PLANO PREVIDENCIÁRIO

Seguimento de Aplicação	Tipo de Investimento	Limite estabelecido pela CMN		valor Aplicado	Percentual Aplicado
		Base Legal	Percentual		
RENDA FIXA	FI 100% títulos TN - Art. 7º, I, b	3922/2010 CMN e alt. 4.695/2018 CMN	100%	R\$ 1.744.255,61	34,1%
RENDA FIXA	FI de Ações - Índices c/ no mínimo 50 ações - Art. 8º, I, a	3922/2010 CMN e alt. 4.695/2018 CMN	30%	R\$ 884.324,78	17,3%
RENDA FIXA	FI 100% títulos TN - Art. 7º, I, b	3922/2010 CMN e alt. 4.695/2018 CMN	100%	R\$ 823.733,43	16,1%
RENDA FIXA	FI 100% títulos TN - Art. 7º, I, b	3922/2010 CMN e alt. 4.695/2018 CMN	100%	R\$ 401.102,62	7,8%
RENDA FIXA	FI 100% títulos TN - Art. 7º, I, b	3922/2010 CMN e alt. 4.695/2018 CMN	100%	R\$ 400.305,38	7,8%
RENDA FIXA	FI 100% títulos TN - Art. 7º, I, b	3922/2010 CMN e alt. 4.695/2018 CMN	100%	R\$ 366.576,34	7,2%
RENDA FIXA	FI 100% títulos TN - Art. 7º, I, b	3922/2010 CMN e alt. 4.695/2018 CMN	100%	R\$ 200.595,22	3,9%
RENDA FIXA	FI 100% títulos TN - Art. 7º, I, b	3922/2010 CMN e alt. 4.695/2018 CMN	100%	R\$ 100.196,47	2,0%
RENDA FIXA	FI 100% títulos TN - Art. 7º, I, b	3922/2010 CMN e alt. 4.695/2018 CMN	100%	92.651,20	1,8%
Disponibilidades				R\$ 100.000,00	2,0%
Total				R\$ 5.113.741,05	100,0%



REGIME PRÓPRIO DE PREVIDÊNCIA MUNICIPAL
IGAPREV – IGARASSU PREVIDÊNCIA LEI 2.391/2001
ALTERAÇÕES LEI 2.593/2006
CNPJ: 06.234.755/0001-37



Documento Assinado Digitalmente por: FRANCISCO BARRETO DE MENEZES LEITE. LUZIA FRANCISCA DOS SANTOS
 Acesse em: <https://eccc.tce.pe.gov.br/epv/validaDoc.seam> Código do documento: 5e1ea9db-172c-41c1-944c-073d8eabb79

CÁLCULO TAXA DE ADMINISTRAÇÃO - 2019 (CONSOLIDADA)

Competência	Folha PMIG	Folha FMS	Folha IGAPREV	Folha Câmara	Folha TRT
janeiro-18	3,118,946.95	691,035.25	1,689,242.54	65,618.26	-
fevereiro-18	3,060,454.74	687,021.77	1,726,575.43	73,820.53	-
março-18	3,083,934.14	673,750.17	1,735,459.70	49,668.64	-
abril-18	3,205,813.18	673,146.84	1,811,951.92	50,186.62	-
maio-18	3,367,968.78	664,871.90	1,862,202.44	50,186.62	-
junho-18	3,358,617.04	667,238.21	1,901,794.83	68,786.64	-
julho-18	3,344,064.13	674,472.78	1,899,007.08	50,386.62	-
agosto-18	3,199,996.68	668,033.76	1,871,139.81	53,563.25	-
setembro-18	3,212,640.58	660,310.35	1,878,243.62	53,519.95	-
outubro-18	3,209,982.73	668,377.14	1,893,279.24	52,563.25	-
novembro-18	3,239,389.19	665,847.95	1,901,992.15	52,063.25	-
dezembro-18	3,208,849.75	926,360.95	1,936,643.10	45,679.68	-
13ºsalário-18	2,985,079.77	636,732.82	1,870,153.88	51,062.89	-
SubTotal	41,595,737.66	8,957,199.89	23,977,685.74	717,106.20	-
Total Geral					75,247,729.49
Tx Adm.2% do Total Geral					1,504,954.59

**PERCENTUAL DE COMPROMETIMENTO REFERENTE AS DESPESAS EMPENHADAS NA
 GESTÃO ADMINISTRATIVA EM RELAÇÃO À TAXA DE ADMINISTRAÇÃO
 DE JANEIRO A DEZEMBRO/2019.**

LIMITE DE GASTOS COM DESPESAS ADMINISTRATIVAS - 2019	1,504,954.59	2%
TOTAL DAS DESP. ADMINISTRATIVAS EMPENHADAS DE JAN A DEZ/2019	1,468,985.07	
SALDO POSITIVO ENTRE O LIMITE (2%) E O EMPENHADO ATÉ DEZ/2019	35,969.52	

**VALOR PERCENTUAL COMPROMETIDO DA TAXA DE ADMINISTRAÇÃO
 ATÉ DEZEMBRO/2019.** **1.95 %**

**SALDO RESTANTE DA TAXA ADMINISTRAÇÃO ATÉ DEZEMBRO/2019.
 EM PERCENTUAIS** **0.05 %**



ENDEREÇO: RUA DANTAS BARRETO, 16, CENTRO – IGARASSU – PE.
FONE: (81) 3543-1190 – igaprev@hotmail.com



REGIME PRÓPRIO DE PREVIDÊNCIA MUNICIPAL
IGAPREV – IGARASSU PREVIDÊNCIA LEI 2.391/2001
ALTERAÇÕES LEI 2.593/2006
CNPJ: 06.234.755/0001-37



Documento Assinado Digitalmente por: FRANCISCO BARRETO DE MENEZES LEITE. LUZIA FRANCISCA DOS SANTOS
Acesse em: <https://eccc.tce.pe.gov.br/epp/validarDoc.seam> Código do documento: 5e1ea9db-f72c-41c1-944c-073d8eab79

CÁLCULO TAXA DE ADMINISTRAÇÃO - 2019 - Plano Previdenciário

Competência	Folha PMIG	Folha FMS	Folha IGAPREV	Folha Câmara	Folha TRT
janeiro-18	96,335.90	128,538.58	-	-	-
fevereiro-18	95,510.81	126,501.93	-	-	-
março-18	100,539.55	128,600.35	-	-	-
abril-18	105,484.12	132,367.06	-	-	-
maio-18	107,530.89	128,525.08	-	-	-
junho-18	108,434.34	126,016.74	-	-	-
julho-18	106,711.42	128,925.02	-	-	-
agosto-18	104,417.47	127,869.97	-	-	-
setembro-18	137,996.50	130,348.93	-	-	-
outubro-18	140,932.51	167,769.73	-	-	-
novembro-18	148,679.39	175,200.71	-	-	-
dezembro-18	140,861.66	252,939.60	-	-	-
13ºsalário-18	126,645.86	160,442.54	-	-	-
SubTotal	1,520,080.42	1,914,046.24	-	-	-
Total Geral					3,434,126.66
Tx Adm.2% do Total Geral					68,682.53

**PERCENTUAL DE COMPROMETIMENTO REFERENTE AS DESPESAS EMPENHADAS NA
GESTÃO ADMINISTRATIVA EM RELAÇÃO À TAXA DE ADMINISTRAÇÃO
DE JANEIRO A DEZEMBRO/2019.**

LIMITE DE GASTOS COM DESPESAS ADMINISTRATIVAS - 2019	68,682.53	2%
TOTAL DAS DESP. ADMINISTRATIVAS EMPENHADAS DE JAN A DEZ/2019	-	
SALDO POSITIVO ENTRE O LIMITE (2%)E O EMPENHADO ATÉ DEZ/2019	68,682.53	

**VALOR PERCENTUAL COMPROMETIDO DA TAXA DE ADMINISTRAÇÃO
ATÉ DEZEMBRO/2019.** 0.00 %

**SALDO RESTANTE DA TAXA ADMINISTRAÇÃO ATÉ DEZEMBRO/2018.
EM PERCENTUAIS** 0 %



ENDEREÇO: RUA DANTAS BARRETO, 16, CENTRO – IGARASSU – PE.
FONE: (81) 3543-1190 – igaprev@hotmail.com



REGIME PRÓPRIO DE PREVIDÊNCIA MUNICIPAL
IGAPREV – IGARASSU PREVIDÊNCIA LEI 2.391/2001
ALTERAÇÕES LEI 2.593/2006
CNPJ: 06.234.755/0001-37



Documento Assinado Digitalmente por: FRANCISCO BARRETO DE MENEZES LEITE. LUZIA FRANCISCA DOS SANTOS
 Acesse em: <https://eccc.tce.pe.gov.br/epv/validaDoc.seam> Código do documento: 5e1ea9db-f72c-41c1-944c-073d8eabb79

CÁLCULO TAXA DE ADMINISTRAÇÃO - 2019 - Plano Financeiro

Competência	Folha PMIG	Folha FMS	Folha IGAPREV	Folha Câmara	Folha TRT
janeiro-18	3,022,611.05	562,496.67	1,689,242.54	65,618.26	-
fevereiro-18	2,964,943.93	560,519.84	1,726,575.43	73,820.53	-
março-18	2,983,394.59	545,149.82	1,735,459.70	49,668.64	-
abril-18	3,100,329.06	540,779.78	1,811,951.92	50,186.62	-
maio-18	3,260,437.89	536,346.82	1,862,202.44	50,186.62	-
junho-18	3,250,182.70	541,221.47	1,901,794.83	68,786.64	-
julho-18	3,237,352.71	545,547.76	1,899,007.08	50,386.62	-
agosto-18	3,095,579.21	540,163.79	1,871,139.81	53,563.25	-
setembro-18	3,074,644.08	529,961.42	1,878,243.62	53,519.95	-
outubro-18	3,069,050.22	500,607.41	1,893,279.24	52,563.25	-
novembro-18	3,090,709.80	490,647.24	1,901,992.15	52,063.25	-
dezembro-18	3,067,988.09	673,421.35	1,936,643.10	45,679.68	-
13ºsalário-18	2,858,433.91	476,290.28	1,870,153.88	51,062.89	-
SubTotal	40,075,657.24	7,043,153.65	23,977,685.74	717,106.20	-
Total Geral					71,813,602.83
Tx Adm.2% do Total Geral					1,436,272.06

**PERCENTUAL DE COMPROMETIMENTO REFERENTE AS DESPESAS EMPENHADAS NA
 GESTÃO ADMINISTRATIVA EM RELAÇÃO À TAXA DE ADMINISTRAÇÃO
 DE JANEIRO A DEZEMBRO/2019.**

LIMITE DE GASTOS COM DESPESAS ADMINISTRATIVAS - 2019	1,436,272.06	2%
TOTAL DAS DESP. ADMINISTRATIVAS EMPENHADAS DE JAN A DEZ/2019	1,468,985.07	
SALDO POSITIVO ENTRE O LIMITE (2%) E O EMPENHADO ATÉ DEZ/2019	<u>(32,713.01)</u>	

VALOR PERCENTUAL COMPROMETIDO DA TAXA DE ADMINISTRAÇÃO ATÉ DEZEMBRO/2019. 2.05 %

SALDO RESTANTE DA TAXA ADMINISTRAÇÃO ATÉ DEZEMBRO/2019. EM PERCENTUAIS -0.05 %



ENDEREÇO: RUA DANTAS BARRETO, 16, CENTRO – IGARASSU – PE.
FONE: (81) 3543-1190 – igaprev@hotmail.com



**TERMO DE ACORDO DE REPARCELAMENTO E
CONFISSÃO DE DÉBITOS PREVIDENCIÁRIOS (ACORDO CADPREV Nº 02064/2017)**

Documento Assinado Digitalmente por: FRANCISCO BARRETO DE MENEZES LEITE
Acesse em: <https://stc.ce.gov.br/epp/validaDoc.seam> Código do documento: 20047164-1104-7-a-896a-08a5-1106119

DEVEDOR

Ente Federativo/UF: Igarassu/PE
Endereço: PRACA DA BANDEIRA, 14
Bairro: CENTRO
Telefone: (081) 3543-0596
E-mail: gabinete_prefeito@igarassu.pe.gov.br
Representante legal: MARIO RICARDO DE SANTOS LIMA
CPF: 245.481.624-53
Cargo: Prefeito
E-mail: gabinete_prefeito@igarassu.pe.gov.br

CNPJ: 10.359.560/0001-90
CEP: 53610-050
Fax:

Complemento:
Data início da gestão: 01/01/2017

CREDOR

Unidade Gestora: IGAPREV - IGARASSU PREVIDENCIA
Endereço: RUA DANTAS BARRETO, 16
Bairro: CENTRO
Telefone: (081) 3543-1190
E-mail: igaprev@hotmail.com
Representante legal: FRANCISCO BARRETO DE MENEZES LEITE
CPF: 095.767.034-68
Cargo: Gerente
E-mail: igaprev@hotmail.com

CNPJ: 06.234.755/0001-37
CEP: 53610-050
Fax: (081) 3543-9011

Complemento: GERENTE DE
Data início da gestão: 16/03/2017

As partes acima identificadas firmam o presente Termo de Acordo de Reparcimento e Confissão de Débitos Previdenciários com fundamento na Lei nº LC 72 E LC 23/2013 e alt na LC 58/2016 e em conformidade com as cláusulas e condições abaixo:

Cláusula Primeira - DO OBJETO

O IGAPREV - IGARASSU PREVIDENCIA é CREDOR junto ao DEVEDOR Municípios de Igarassu da quantia de R\$ 1.531.590,93 (um milhão e quinhentos e trinta e um mil e quinhentos e noventa reais e noventa e três centavos), correspondentes aos valores de Contribuição Patronal (200 meses) devidos e não repassados ao Regime Próprio de Previdência Social - RPPS dos servidores públicos, relativos ao período de 04/2016 a 07/2016 cujo detalhamento encontra-se no Demonstrativo Consolidado do Parcelamento - DCP anexo.

Pelo presente instrumento o/a Municípios de Igarassu confessa ser DEVEDOR do montante citado e compromete-se a quitá-lo na forma aqui estabelecida.

O DEVEDOR renuncia expressamente a qualquer contestação quanto ao valor e procedência da dívida e assume integral responsabilidade pela exatidão do montante declarado e confessado, ficando, entretanto, ressalvado o direito do CREDOR de apurar, a qualquer tempo, a existência de outras importâncias devidas e não incluídas neste instrumento, ainda que relativas ao mesmo período.

Cláusula Segunda - DO PAGAMENTO

O montante de R\$ 1.531.590,93 (um milhão e quinhentos e trinta e um mil e quinhentos e noventa reais e noventa e três centavos), será pago em 100 (cem) parcelas mensais e sucessivas de R\$ 15.315,91 (quinze mil e trezentos e quinze reais e noventa e um centavos) atualizadas de acordo com o disposto na Cláusula Terceira.

A primeira parcela, no valor R\$ 15.315,91 (quinze mil e trezentos e quinze reais e noventa e um centavos), vencerá em 20/01/2018 e as demais parcelas na mesma data dos meses posteriores, comprometendo-se o DEVEDOR a pagar as parcelas nas datas fixadas, atualizadas conforme o critério determinado na Cláusula Terceira.

O DEVEDOR se obriga, também, a consignar no orçamento de cada exercício financeiro, as verbas necessárias ao pagamento das parcelas e das contribuições que vencerem após esta data.

A dívida objeto do reparcelamento constante deste Instrumento é definitiva e irratável, assegurando ao CREDOR a cobrança judicial da dívida, atualizada pelos critérios fixados na Cláusula Terceira até a data da inscrição em Dívida Ativa.

Fica acordado que o DEVEDOR e o CREDOR prestarão ao Ministério da Previdência Social todas as informações referentes ao presente acordo de reparcelamento através dos documentos constantes nas normas que regem os Regimes Próprios de Previdência Social.

Cláusula Terceira - DA ATUALIZAÇÃO DOS VALORES

A apuração do novo saldo devedor, calculado a partir dos valores atualizados da consolidação do parcelamento anterior e das prestações pagas desta, atualizados pelo IPCA acumulado, acrescidos de juros legais simples de 0,50% ao mês (zero vírgula cinquenta por cento ao mês), acumulados, desde a data do valor consolidado do (re)parcelamento e prestações pagas anterior até a data de consolidação atual.

Parágrafo primeiro - As parcelas vincendas determinadas na Cláusula Segunda serão atualizadas pelo IPCA acumulado desde o mês da consolidação dos débitos até o mês anterior ao do vencimento da respectiva parcela em que tenha sido disponibilizado pelo órgão responsável por sua apuração acrescido de juros legais simples de 0,50% ao mês (zero vírgula cinquenta por cento ao mês), acumulados desde o mês da consolidação até o mês anterior ao do vencimento da respectiva parcela, visando manter o equilíbrio financeiro e atuarial.



**TERMO DE ACORDO DE REPARCELAMENTO E
CONFISSÃO DE DÉBITOS PREVIDENCIÁRIOS (ACORDO CADPREV Nº 02064/2017)**

Parágrafo segundo - Em caso de atraso no pagamento de quaisquer das parcelas, sobre o valor atualizado até a data de seu vencimento, incidirá atualização pelo IPCA acumulado desde o mês do vencimento até o mês anterior ao do pagamento da respectiva parcela em que tenha sido disponibilizado pelo órgão responsável por sua apuração e acréscimo de juros legais simples de 1,00% ao mês (um por cento ao mês), acumulados desde o mês do vencimento até o mês anterior ao do pagamento e multa de 2,00% (dois por cento).

Cláusula Quarta: DA VINCULAÇÃO DO FPM

O DEVEDOR vincula o Fundo de Participação dos Municípios - FPM como garantia de pagamento dos valores:
a) das prestações acordadas neste termo de acordo de parcelamento e não pagas no seu vencimento, atualizadas na forma da cláusula terceira;
b) das contribuições previdenciárias não incluídas neste termo de acordo de parcelamento e não pagas no seu vencimento, devidamente atualizadas na forma da legislação do ente.
A vinculação será formalizada por meio do fornecimento ao agente financeiro responsável pela liberação do FPM da "Autorização para Débito na Conta de Repasse do Fundo de Participação dos Municípios - FPM", conforme anexo a este termo, e deverá permanecer em vigor até a quitação integral do acordo de parcelamento.

Cláusula Quinta - DA RESCISÃO

Constituem motivo para rescisão deste termo de acordo de parcelamento, independentemente de intimação, notificação ou interpelação judicial ou extrajudicial, quaisquer das seguintes situações: a) a infração de qualquer das cláusulas do termo; b) a falta de pagamento de 3 (três) parcelas consecutivas ou alternadas; c) a ausência de repasse integral das contribuições devidas ao RPPS, das competências a partir de abril de 2017, (três) meses consecutivos ou alternados.

Cláusula Sexta - DA DEFINITIVIDADE

A assinatura do presente termo de acordo pelo DEVEDOR importa em confissão definitiva e irratável do débito, sem que isso implique em novação ou transação, configurando ainda, confissão extrajudicial, nos termos dos artigos 348, 353 e 354, do Código de Processo Civil, devendo o montante parcelado ser devidamente reconhecido e contabilizado pelo ente federativo como dívida fundada com a unidade gestora do RPPS.

Cláusula Sétima - DA PUBLICIDADE

O presente termo de acordo de reparcelamento e confissão de débitos previdenciários entrará em vigor na data de sua publicação.

Cláusula Oitava - DO FORO

Para dirimir quaisquer dúvidas que porventura venham surgir no decorrer da execução do presente termo, as partes, de comum acordo, elegem o foro de sua Comarca.

Para fins de direito, este instrumento é firmado em 2 (duas) vias de igual teor e forma e diante de 2 (duas) testemunhas.

Igarassu - PE / 12/12/2017

MARIO RICARDO DE SANTOS LIMA
Prefeito

IGAPREV - IGARASSU PREVIDENCIA
FRANCISCO BARRETO DE MENEZES LEITE

Testemunhas:

JACQUELINE DA SILVA CAMPELO
ASSESSOR
CPF: 045.849.884-25
RG: 8661978

KARINA FREITAS DA SILVA
GERENTE RH
CPF: 033.000.224-44
RG: 5487381

Documento Assinado Digitalmente por FRANCISCO BARRETO DE MENEZES LEITE
Acesse em: https://eccc.ce.gov.br/pe/validador/validador.asp?codigo_documento=2047164-11dc-4b7a-896a-68af311b6119



**TERMO DE ACORDO DE REPARCELAMENTO E
CONFISSÃO DE DÉBITOS PREVIDENCIÁRIOS (ACORDO CADPREV Nº 02064/2017)**

Documento Assinado Digitalmente por: FRANCISCO BARRETO DE MENEZES LEITE
Acesse em: <https://efc.tce.pe.gov.br/epv/validaDoc.seam> Código do documento: 20d7164-f1dc-4b7a-896a-68af311b6119

DECLARAÇÃO

MARIO RICARDO DE SANTOS LIMA, Prefeito, DECLARA para os devidos fins, que o Termo de Acordo de Reparcèlement e Confissões de Débitos Previdenciários nº 02064/2017, firmado entre o/a Igarassu e o IGAPREV - IGARASSU PREVIDENCIA em 12/12/2017, foi publicado no

mural

jornal - Edição nº _____, de ____/____/____

Diário Oficial do _____ - Edição nº _____, de ____/____/____

Por ser expressão da verdade, firma a presente.

Igarassu, 24/04/18

MARIO RICARDO DE SANTOS LIMA

Prefeito



Documento Assinado Digitalmente por: FRANCISCO BARRETO DE MENEZES LEITE
 Acesse em: https://cctec.te.pe.gov.br/epv/validaDoc.seam?codigo_documento=20047164116011940a896408a11160119

AUTORIZAÇÃO PARA DÉBITO NA CONTA DE REPASSE DO FUNDO DE PARTICIPAÇÃO D MUNICÍPIOS - FPM

Anexo ao Termo de Acordo de Parcelamento e Confissão de Débitos Previdenciários

Acordo CADPREV nº	02064/2017	Data	07/12/2017
Valor consolidado	1.531.590,93	Valor da prestação inicial	15.315,91
Número prestações	100	Vencimento 1ª prestação	20/01/2018

DEVEDOR

Ente Federativo	Igarassu/PE	CNPJ	10.359.560/0001-90
Representante Legal	MARIO RICARDO DE SANTOS LIMA	CPF	245.481.624-53
Conta para débito	Banco do Brasil	Agência nº	13617
		Conta nº	42293

CREDOR

Unidade Gestora	IGAPREV - IGARASSU PREVIDENCIA	CNPJ	06.234.755/0001-37
Representante Legal	FRANCISCO BARRETO DE MENEZES LEITE	CPF	096.767.034-68
Conta para crédito	Banco do Brasil	Agência nº	13617
		Conta nº	155276

1. O ente federativo acima qualificado, por intermédio de seu representante legal, na condição de devedor da Unidade Gestora de seu RPP, forma do Termo de Acordo de Parcelamento e Confissão de Débitos Previdenciários acima identificado, científica o Banco do Brasil de que, segundo estabelecido na cláusula quarta do referido termo de acordo, ocorreu a vinculação dos valores do Fundo de Participação dos Municípios - FPM como garantia de pagamento:
 - 1.1 - das prestações acordadas no termo de acordo de parcelamento e não pagas no seu vencimento;
 - 1.2 - das contribuições previdenciárias não incluídas no termo de acordo de parcelamento e não pagas no seu vencimento.
2. Desse modo, o ente federativo autoriza o Banco do Brasil a debitar na conta destinada às liberações do FPM e transferir para a conta da Unidade Gestora os valores não pagos no seu vencimento, enquanto estiver vigente e o termo de acordo, observado o seguinte procedimento:
 - 2.1 - Decorridos 5 (cinco) dias do vencimento da prestação do acordo de parcelamento (Item 1.1) ou 30 (trinta) dias do vencimento das contribuições não parceladas (Item 1.2), sem que o ente federativo tenha efetuado o pagamento, a Unidade Gestora encaminhará ao Banco do Brasil demonstrativo atualizado do valor devido, com cópia ao ente.
 - 2.2 - Recebida a comunicação, o Banco do Brasil debitará o valor devido na conta do ente federativo, na data de liberação da primeira parcela subsequente do FPM, transferindo-o de imediato para a conta da Unidade Gestora.
 - 2.3 - Se o valor disponível na conta do FPM não for suficiente para liquidação do valor devido, este será amortizado pelo saldo existente na conta, dando-se preferência aos valores de que tratam o item 1.1 e em seguida aos do item 1.2, e o resíduo será debitado na parcela subsequente de crédito do FPM.
 - 2.4 - O valor devido, indicado para débito na conta do ente federativo, conforme item 2.1, é de inteira responsabilidade da Unidade Gestora, eximindo-se o Banco do Brasil de qualquer responsabilidade quanto ao seu cálculo.
3. O ente federativo declara-se ciente de que a revogação desta autorização antes da quitação integral do acordo de parcelamento constituirá causa para a rescisão antecipada do termo de acordo, com as consequências estabelecidas em sua cláusula quinta.
4. Esta autorização constitui parte integrante do termo de acordo e será, após assinada pelos envolvidos, digitalizada e enviada ao Ministério da Previdência Social, por meio do CADPREV.

Igarassu/PE - 12/12/2017

ASSINATURAS

ENTE FEDERATIVO	 Mário Ricardo Santos de Lima Prefeito
UNIDADE GESTORA	
BANCO DO BRASIL (*)	

(*) Identificar o responsável (nome, cargo e instituição)

Alfredo de Menezes Barros
 Gerente Geral
 Matr. 4.235.756-0



DEMONSTRATIVO CONSOLIDADO DE PARCELAMENTO - DCP (Reparcelamento)

1. IDENTIFICAÇÃO DO PLANO
 CNPJ: 10.359.560/0001-90 Número do acordo: 02064/2017 Data de consolidação do Termo: 07/12/2017
 Ente: Prefeitura Municipal de Igarassu / PE Data de assinatura do Termo: 12/12/2017
 Título: REPARCELAMENTO DO ACORDO Nº 00624/2016 PMI Data de vencimento da 1ª: 20/01/2018
 Lei autorizativa do parcelamento: LC 72 E LC 23/2013 e ait na LC 58/2016

2. RESULTADO DA RUBRICA

Rubricas: Contribuição Patronal (200 meses)
 Competência: Inicial: 04/2016 Final: 07/2016 Quantidade de Parcelas: 100
 Diferença apurada: 2.297.866,99 Diferença apurada atualizada: 2.596.806,53 Valor pago atualizado: 1.055.215,60
 Valor da parcela na data de consolidação: 15.315,91 Valor total reparcelado: 1.531.590,83

Critérios de atualização para consolidação do débito:
 Índice: IPCA Taxa de juros: 0,50 an Tipo de juros: Simples Multa: 1,00 %

Critérios de atualização das parcelas vincendas:
 Índice: IPCA Taxa de juros: 0,50 an Tipo de juros: Simples

Critérios de atualização das parcelas vencidas:
 Índice: IPCA Taxa de juros: 1,00 an Tipo de juros: Simples Multa: 2,00 %

3. LANÇAMENTOS DE RECEITAS E VALORES PAGOS

Rubrica:	Contribuição Patronal	Data de Consolidação do	12/08/2016	Número do Acordo:	00624/2016			
COMPETÊNCIA	DIFERENÇA APURADA	ÍNDICE(%) VARIAÇÃO(%)	ATUALIZAÇÃO	JUROS PERC.(%)	JUROS	MULTA	DIFERENÇA ATUALIZADA	
08/2016	2.297.866,99	0,44	3,79	87,089,16	7,50	178.871,71	22.978,67	2.586.806,53
TOTAL:	2.297.866,99			87,089,16		178.871,71	22.978,67	2.586.806,53

LANÇAMENTOS DE VALORES PAGOS

Rubrica:	Contribuição Patronal	Data de Consolidação do Termo:	12/08/2016	Número do Acordo:	00624/2016		
PARCELA	DATA DO	VALOR PAGO	ÍNDICE(%) VARIAÇÃO(%)	ATUALIZAÇÃO	TAXA DE JUROS(%)	TIPO DE JUROS	VALOR ATUALIZADO





DEMONSTRATIVO CONSOLIDADO DE PARCELAMENTO - DCP (Reparcelamento)

001	11/11/2016	76.595,57	0,18	2,80	2.144,89	7,00	Simplex	84.252,07
002	06/12/2016	85.403,83	0,30	2,50	2.135,10	6,50	Simplex	93.228,96
003	09/01/2017	82.092,81	0,36	2,11	1.730,89	6,00	Simplex	98.709,31
004	02/02/2017	159.015,08	0,33	1,77	2.814,57	5,50	Simplex	170.730,28
005	20/02/2017	80.195,18	0,33	1,77	1.419,45	5,50	Simplex	86.103,43
006	20/03/2017	80.854,01	0,25	1,52	1.228,98	5,00	Simplex	86.187,14
007	10/05/2017	84.701,52	0,31	1,06	987,94	4,00	Simplex	89.023,33
008	22/05/2017	81.947,37	0,31	1,06	868,54	4,00	Simplex	86.128,65
009	10/11/2017	89.519,77	0,28	0,00	0,00	1,00	Simplex	90.414,97
010	10/11/2017	89.113,57	0,28	0,00	0,00	1,00	Simplex	90.004,71
011	06/12/2017	89.903,23	0,00	0,00	0,00	0,50	Simplex	90.362,75
TOTAL:		999.281,74			13.240,15			1.055.215,60
TOTAL GERAL:		999.281,74			13.240,15			1.055.215,60



DEMONSTRATIVO CONSOLIDADO DE PARCELAMENTO - DCP (Reparcelamento)

4. ASSINATURAS

ENTE: Prefeitura Municipal de Igarassu / PE - 10.359.580/0001-90

Representante Legal: 245.481.824-53 - MARIO RICARDO DE SANTOS LIMA

UNIDADE GESTORA: IGAPREV - IGARASSU PREVIDENCIA - 06.234.755/0001-37

Representante Legal: 095.767.834-88 - FRANCISCO BARRETO DE MENEZES LEITE

TESTEMUNHAS:

Nome: JACQUELINE DA SILVA CAMPÊLO
 Cargo: ASSESSOR
 CPF: 045.849.884-25

Nome: KARINA FREITAS DA SILVA
 Cargo: GERENTE RH
 CPF: 033.000.224-44

Data: 20/11

Assinatura:

Francisco Barreto de Menezes Leite
 Prefeito

Data: 20/11

Assinatura:



ACOMPANHAMENTO DE ACORDO DE PARCELAMENTO (Reparcelamento)

1. ENTE

Nome:	Prefeitura Municipal de Igarassu / PE	CNPJ:	10.359.560/0001-90
Endereço:	PRACA DA BANDEIRA, 14	Complemento:	
Bairro:	CENTRO	CEP:	53610-050
Telefone:	(081) 3543-0596	Fax:	
		E-mail:	gabinet_prefeito@igarassu.pe.gov.br

2. REPRESENTANTE LEGAL DO ENTE

Nome:	MARIO RICARDO DE SANTOS LIMA	CPF:	245.481.624-53
Cargo:	Prefeito	Complemento do Cargo:	
E-mail:	gabinet_prefeito@igarassu.pe.gov.br	Data Início de Gestão:	01/01/2017

3. UNIDADE GESTORA

Nome:	IGAPREV - IGARASSU PREVIDENCIA	CNPJ:	06.234.755/0001-37
Endereço:	RUA DANTAS BARRETO, 16	Complemento:	
Bairro:	CENTRO	CEP:	53610-050
Telefone:	(081) 3543-1190	Fax:	(081) 3543-9011
		E-mail:	igaprev@hotmail.com

4. REPRESENTANTE LEGAL DA UNIDADE GESTORA

Nome:	FRANCISCO BARRETO DE MENEZES LEITE	CPF:	095.767.034-68
Cargo:	Gerente	Complemento do Cargo:	GERENTE DE PREVIDÊNCIA
Telefone:		Data Início de Gestão:	16/03/2017
Fax:	(081) 3543-1190	E-mail:	

5. RESPONSÁVEL PELO ENVIO

Nome:	FRANCISCO BARRETO DE MENEZES LEITE	CPF:	095.767.034-68
Telefone:		E-mail:	
Data de envio:	23/03/2018	Fax:	(081) 3543-1190





ACOMPANHAMENTO DE ACORDO DE PARCELAMENTO (Reparcelamento)

6. DADOS DO ACORDO

Reparcelamento: Sim

Número do acordo: 02064/2017

ACORDO ORIGINAL:

Rubrica

Data de Consolidação do Termo

Número do Acordo

Contribuição Patronal

12/08/2016

00624/2016

Título: REPARCELAMENTO DO ACORDO Nº 00624/2016 PMI

Valor consolidado: 1.531.590,93

Data de consolidação do termo: 07/12/2017

Rubrica: Contribuição Patronal (200 meses)

Valor da parcela inicial: 15.315,91

Data de assinatura do Termo: 12/12/2017

Lei autorizativa do parcelamento: LC 72 E LC 23/2013 e alt na LC 58/2016

Data de vencimento da 1ª parcela: 20/01/2018

Competência: Inicial: 04/2016 Final: 07/2016

Quantidade de Parcelas: 100

Critério de atualização:

Critérios de atualização para consolidação do débito:

Índice: IPCA Taxa de juros: 0,50 am Tipo de juros: Simples Multa: 1,00 %

Critérios de atualização das parcelas vincendas:

Índice: IPCA Taxa de juros: 0,50 am Tipo de juros: Simples

Critérios de atualização das parcelas vencidas:

Índice: IPCA Taxa de juros: 1,00 am Tipo de juros: Simples Multa: 2,00 %

7. DADOS DAS TESTEMUNHAS

TESTEMUNHA - 1:

CPF: 045.649.884-25

Nome: JACQUELINE DA SILVA CAMPELO

Cargo: ASSESSOR

RG: 8661978

Telefone: (081) 3543-1190

E-mail: igaprev@hotmail.com

TESTEMUNHA - 2:

CPF: 033.000.224-44

Nome: KARINA FREITAS DA SILVA

Cargo: GERENTE RH

RG: 5487381

Telefone: (081) 3543-1190

E-mail: igaprev@hotmail.com





ACOMPANHAMENTO DE ACORDO DE PARCELAMENTO (Reparcelamento)

8. DISCRIMINATIVO DE PARCELAS E VALORES PAGOS

<u>Nº PARCELA</u>	<u>VENCIMENTO</u>	<u>ÍNDICE(%)</u>	<u>VARIAÇÃO(%)</u>	<u>ATUALIZAÇÃO</u>	<u>JUROS PERC.(%)</u>	<u>JUROS</u>	<u>VALOR PARCELA</u>	<u>PAGAMENTO</u>	<u>VALOR PAGO</u>
001	20/01/2018	0,29	0,00	0,00	0,00	0,00	15.315,91	10/07/2018	16.912,30
002	20/02/2018	0,32	0,73	111,81	1,00	154,28	15.582,00	10/07/2018	16.998,68
003	20/03/2018	0,09	1,05	160,82	1,50	232,15	15.708,88	10/07/2018	16.925,61
004	20/04/2018	0,22	1,14	174,60	2,00	309,81	15.800,32	10/07/2018	16.850,22
005	20/05/2018	0,40	1,37	209,83	2,50	388,14	15.913,88	10/07/2018	16.775,15
006	20/06/2018	1,26	1,77	271,09	3,00	467,61	16.054,61	10/07/2018	16.696,79
007	20/07/2018		3,05	467,14	3,50	552,41	16.335,46	20/07/2018	16.132,55
008	20/08/2018	-0,09	3,39	519,21	4,00	633,40	16.468,52	12/09/2018	17.112,14
009	20/09/2018	0,48	3,30	505,43	4,50	711,96	16.533,30	10/10/2018	17.275,58
010	20/10/2018	0,45	3,80	582,00	5,00	794,90	16.692,81	20/12/2018	17.568,72
011	20/11/2018	-0,21	4,26	652,46	5,50	878,26	16.846,63	04/01/2019	17.652,52
012	20/12/2018	0,15	4,05	620,29	6,00	956,17	16.892,37	04/01/2019	17.568,07
013	20/01/2019	0,32	4,20	643,27	6,50	1.037,35	16.996,53	21/01/2019	16.972,05
014	20/02/2019		4,54	695,34	7,00	1.120,79	17.132,04	20/02/2019	17.051,73
015	20/03/2019	0,75	4,98	762,73	7,50	1.205,90	17.284,54	10/04/2019	17.975,92
016	20/04/2019	0,57	5,77	883,73	8,00	1.295,97	17.495,61	08/05/2019	18.309,50
017	20/05/2019		6,38	977,16	8,50	1.384,91	17.677,98	20/05/2019	17.677,98
018	20/06/2019		6,51	997,07	9,00	1.468,17	17.781,15	19/06/2019	17.784,15
019	20/07/2019	0,19	6,52	998,60	9,50	1.549,88	17.864,39	09/08/2019	18.578,97
020	20/08/2019	0,11	6,73	1.030,76	10,00	1.634,67	17.981,34	21/08/2019	18.520,78
021	20/09/2019	-0,04	6,84	1.047,61	10,50	1.718,17	18.081,69	09/10/2019	18.804,95





ACOMPANHAMENTO DE ACORDO DE PARCELAMENTO (Reparcelamento)

<u>Nº PARCELA</u>	<u>VENCIMENTO</u>	<u>ÍNDICE(%)</u>	<u>VARIAÇÃO(%)</u>	<u>ATUALIZAÇÃO</u>	<u>JUROS PERC.(%)</u>	<u>JUROS</u>	<u>VALOR PARCELA</u>	<u>PAGAMENTO</u>	<u>VALOR PAGO</u>
022	20/10/2019	0,10	6,80	1.041,48	11,00	1.799,31	18.156,70	07/11/2019	18.701,40
023	20/11/2019	0,51	6,91	1.058,33	11,50	1.883,04	18.257,28	05/12/2019	18.987,58
TOTAIS:				14.410,76		22.177,25	388.853,94		403.833,34





ACOMPANHAMENTO DE ACORDO DE PARCELAMENTO (Reparcelamento)

9. DISCRIMINATIVO DE PARCELAS E VALORES PAGOS EM ATRASO (Juros e multa em caso de mora)

<u>Nº PARCELA</u>	<u>VENCIMENTO</u>	<u>VALOR PARCELA</u>	<u>PAGAMENTO</u>	<u>VARIAÇÃO(%)</u>	<u>ATUALIZAÇÃO</u>	<u>JUROS PERC.(%)</u>	<u>JUROS</u>	<u>MULTA</u>	<u>VALOR DEVIDO</u>	<u>VALOR PAGO</u>
001	20/01/2018	15.315,91	10/07/2018	2,60	398,21	7,00	1.099,99	306,32	17.120,43	16.912,30
002	20/02/2018	15.582,00	10/07/2018	2,31	359,94	6,00	956,52	311,64	17.210,10	16.998,68
003	20/03/2018	15.708,88	10/07/2018	1,98	311,04	5,00	801,00	314,18	17.135,10	16.925,61
004	20/04/2018	15.800,32	10/07/2018	1,89	298,63	4,00	643,96	316,01	17.058,92	16.850,22
005	20/05/2018	15.913,88	10/07/2018	1,67	265,76	3,00	485,39	318,28	16.983,31	16.775,15
006	20/06/2018	16.054,61	10/07/2018	1,26	202,29	2,00	325,14	321,09	16.903,13	16.696,79
008	20/08/2018	16.468,52	12/09/2018	-0,09	-14,82	2,00	329,07	329,37	17.112,14	17.112,14
009	20/09/2018	16.533,30	10/10/2018	0,48	79,36	2,00	332,25	330,67	17.275,58	17.275,58
010	20/10/2018	16.692,81	20/12/2018	0,24	40,06	3,00	501,99	333,86	17.568,72	17.568,72
011	20/11/2018	16.846,63	04/01/2019	-0,06	-10,11	3,00	505,10	336,93	17.678,55	17.652,52
012	20/12/2018	16.892,37	04/01/2019	0,15	25,34	2,00	338,35	337,85	17.593,91	17.568,07
013	20/01/2019	16.996,53	21/01/2019	0,00	0,00	1,00	169,97	339,93	17.506,43	16.972,05
015	20/03/2019	17.284,54	10/04/2019	0,75	129,63	2,00	348,28	345,69	18.108,14	17.975,92
016	20/04/2019	17.495,61	08/05/2019	0,57	99,73	2,00	351,91	349,91	18.297,16	18.309,50
019	20/07/2019	17.864,39	09/08/2019	0,19	33,94	2,00	357,97	357,29	18.613,59	18.578,97
020	20/08/2019	17.981,34	21/08/2019	0,00	0,00	1,00	179,81	359,63	18.520,78	18.520,78
021	20/09/2019	18.081,69	09/10/2019	-0,04	-7,23	2,00	361,49	361,63	18.797,58	18.804,95
022	20/10/2019	18.156,70	07/11/2019	0,10	18,16	2,00	363,50	363,13	18.901,49	18.701,40
023	20/11/2019	18.257,28	05/12/2019	0,51	93,11	2,00	367,01	365,15	19.082,55	18.987,58
TOTAIS:		319.927,31			2.323,04		8.818,70	6.398,56	337.467,61	335.186,93





ACOMPANHAMENTO DE ACORDO DE PARCELAMENTO (Reparcelamento)

10. DISCRIMINATIVO DE PARCELAS EM ABERTO ATÉ O PRÓXIMO VENCIMENTO

<u>Nº PARCELA</u>	<u>VENCIMENTO</u>	<u>ÍNDICE(%)</u>	<u>VARIAÇÃO(%)</u>	<u>ATUALIZAÇÃO</u>	<u>JUROS PERC.(%)</u>	<u>JUROS</u>	<u>VALOR PARCELA</u>
024	20/12/2019	1,15	7,45	1.141,04	12,00	1.974,83	18.431,78
025	20/01/2020	0,21	8,69	1.330,95	12,50	2.080,86	18.727,72
026	20/02/2020	0,25	8,92	1.366,18	13,00	2.168,67	18.850,76
027	20/03/2020		9,19	1.407,53	13,50	2.257,66	18.981,10
028	20/04/2020		9,19	1.407,53	14,00	2.341,28	19.064,72
TOTAIS:				6.653,23		10.823,30	94.056,08

11. DISCRIMINATIVO DE PARCELAS VENCIDAS E NÃO PAGAS (Juros e Multa em caso de Mora) ATUALIZADAS ATÉ 16/04/2020

<u>Nº PARCELA</u>	<u>VENCIMENTO</u>	<u>VALOR PARCELA</u>	<u>VARIAÇÃO(%)</u>	<u>ATUALIZAÇÃO</u>	<u>JUROS PERC.(%)</u>	<u>JUROS</u>	<u>MULTA</u>	<u>VALOR DEVIDO</u>
024	20/12/2019	18.431,78	1,62	298,59	5,00	936,52	368,64	20.035,53
025	20/01/2020	18.727,72	0,46	86,15	4,00	752,55	374,55	19.940,97
026	20/02/2020	18.850,76	0,25	47,13	3,00	566,94	377,02	19.841,85
027	20/03/2020	18.981,10	0,00	0,00	2,00	379,62	379,62	19.740,34
TOTAIS:		74.991,36		431,87		2.635,63	1.499,83	79.558,69



**TERMO DE ACORDO DE REPARCELAMENTO E
CONFISSÃO DE DÉBITOS PREVIDENCIÁRIOS (ACORDO CADPREV Nº 02091/2017)**



Documento Assinado Digitalmente por: FRANCISCO BARRETO DE MENEZES LEITE
Acesse em: <https://tcece.tce.pe.gov.br/epp/validarDoc.seam> Código do documento: 20d4716d-11dc-4b7a-8906-08af311b6119

DEVEDOR

Ente Federativo/UF: Igarassu/PE
Endereço: PRACA DA BANDEIRA, 14
Bairro: CENTRO
Telefone: (081) 3543-0596
E-mail: gabinete_prefeito@igarassu.pe.gov.br
Representante legal: MARIO RICARDO DE SANTOS LIMA
CPF: 245.481.624-53
Cargo: Prefeito
E-mail: gabinete_prefeito@igarassu.pe.gov.br

CNPJ: 10.359.560/0001-80
CEP: 53610-050
Fax: (081) 3543-0596

Complemento:
Data início da gestão: 01/01/2017

CREDOR

Unidade Gestora: IGAPREV - IGARASSU PREVIDENCIA
Endereço: RUA DANTAS BARRETO, 16
Bairro: CENTRO
Telefone: (081) 3543-1190
E-mail: igaprev@hotmail.com
Representante legal: FRANCISCO BARRETO DE MENEZES LEITE
CPF: 095.767.034-58
Cargo: Gerente
E-mail: igaprev@hotmail.com

CNPJ: 06.234.755/0001-37
CEP: 53610-050
Fax: (081) 3543-9011

Complemento: GERENTE DE
Data início da gestão: 16/03/2017

As partes acima identificadas firmam o presente Termo de Acordo de Reparcimento e Confissão de Débitos Previdenciários com fundamento na LC 72/2017 e LC 23/2012 E ALT PELA LC 058/2016 e em conformidade com as cláusulas e condições abaixo :

Cláusula Primeira - DO OBJETO

O IGAPREV - IGARASSU PREVIDENCIA é CREDOR junto ao DEVEDOR Municípios de Igarassu da quantia de R\$ 2.021.109,55 (dois milhões e vinte e um mil e cento e nove reais e cinquenta e cinco centavos), correspondentes aos valores de Contribuição Patronal (200 meses) devidos e não repassados ao Regime Próprio de Previdência Social - RPPS dos servidores públicos, relativos ao período de 08/2012 a 01/2016, cujo detalhamento encontra-se no Demonstrativo Consolidado do Parcelamento - DCP anexo.

Pelo presente instrumento o/a Municípios de Igarassu confessa ser DEVEDOR do montante citado e compromete-se a quitá-lo na forma aqui estabelecida.

O DEVEDOR renuncia expressamente a qualquer contestação quanto ao valor e procedência da dívida e assume integral responsabilidade pela exatidão do montante declarado e confessado, ficando, entretanto, ressalvado o direito do CREDOR de apurar, a qualquer tempo, a existência de outras importâncias devidas e não incluídas neste instrumento, ainda que relativas ao mesmo período.

Cláusula Segunda - DO PAGAMENTO

O montante de R\$ 2.021.109,55 (dois milhões e vinte e um mil e cento e nove reais e cinquenta e cinco centavos), será pago em 100 (cem) parcelas mensais e sucessivas de R\$ 20.211,10 (vinte mil e duzentos e onze reais e dez centavos) atualizadas de acordo com o disposto na Cláusula Terceira.

A primeira parcela, no valor R\$ 20.211,10 (vinte mil e duzentos e onze reais e dez centavos), vencerá em 20/01/2018 e as demais parcelas na mesma data dos meses posteriores, comprometendo-se o DEVEDOR a pagar as parcelas nas datas fixadas, atualizadas conforme o critério determinado na Cláusula Terceira.

O DEVEDOR se obriga, também, a consignar no orçamento de cada exercício financeiro, as verbas necessárias ao pagamento das parcelas e das contribuições que vencerem após esta data.

A dívida objeto do reparcelamento constante deste instrumento é definitiva e irretroatável, assegurando ao CREDOR a cobrança judicial da dívida, atualizada pelos critérios fixados na Cláusula Terceira até a data da inscrição em Dívida Ativa.

Fica acordado que o DEVEDOR e o CREDOR prestarão ao Ministério da Previdência Social todas as informações referentes ao presente acordo de reparcelamento através dos documentos constantes nas normas que regem os Regimes Próprios de Previdência Social.

Cláusula Terceira - DA ATUALIZAÇÃO DOS VALORES

A apuração do novo saldo devedor, calculado a partir dos valores atualizados da consolidação do parcelamento anterior e das prestações pagas deste, atualizados pelo IPCA acumulado, acrescidos de juros legais simples de 0,50% ao mês (zero vírgula cinquenta por cento ao mês), acumulados, desde a data do valor consolidado do (re)parcelamento e prestações pagas anterior até a data de consolidação atual.

Parágrafo primeiro - As parcelas vincendas determinadas na Cláusula Segunda serão atualizadas pelo IPCA acumulado desde o mês da consolidação dos débitos até o mês anterior ao do vencimento da respectiva parcela em que tenha sido disponibilizado pelo órgão responsável por sua apuração acrescido de juros legais simples de 0,50% ao mês (zero vírgula cinquenta por cento ao mês), acumulados desde o mês da consolidação até o mês anterior ao do vencimento da respectiva parcela, visando manter o equilíbrio financeiro e atuarial.

**TERMO DE ACORDO DE REPARCELAMENTO E
CONFISSÃO DE DÉBITOS PREVIDENCIÁRIOS (ACORDO CADPREV Nº 02091/2017)**



Parágrafo segundo - Em caso de atraso no pagamento de quaisquer das parcelas, sobre o valor atualizado até a data de seu vencimento a atualização pelo IPCA acumulado desde o mês do vencimento até o mês anterior ao do pagamento da respectiva parcela em que tenha sido disponibilizado pelo órgão responsável por sua apuração e acréscimo de juros legais simples de 1,00% ao mês (um por cento ao mês), acumulados desde o mês do vencimento até o mês anterior ao do pagamento e multa de 2,00% (dois por cento).

Cláusula Quarta - DA VINCULAÇÃO DO FPM

O DEVEDOR vincula o Fundo de Participação dos Municípios - FPM como garantia de pagamento dos valores:
a) das prestações acordadas neste termo de acordo de parcelamento e não pagas no seu vencimento, atualizadas na forma da cláusula terceira;
b) das contribuições previdenciárias não incluídas neste termo de acordo de parcelamento e não pagas no seu vencimento, devidamente atualizadas na forma da legislação do ente.
A vinculação será formalizada por meio do fornecimento ao agente financeiro responsável pela liberação do FPM da "Autorização para Débito na Conta de Repasse do Fundo de Participação dos Municípios - FPM", conforme anexo a este termo, e deverá permanecer em vigor até a quitação integral do acordo de parcelamento.

Cláusula Quinta - DA RESCISÃO

Constituem motivo para rescisão deste termo de acordo de parcelamento, independentemente de intimação, notificação ou interpelação judicial ou extrajudicial, quaisquer das seguintes situações: a) a infração de qualquer das cláusulas do termo; b) a falta de pagamento de 3 (três) prestações consecutivas ou alternadas; c) a ausência de repasse integral das contribuições devidas ao RPPS, das competências a partir de abril de 2017, por 3 (três) meses consecutivos ou alternados.

Cláusula Sexta - DA DEFINITIVIDADE

A assinatura do presente termo de acordo pelo DEVEDOR importa em confissão definitiva e irratável do débito, sem que isso implique em novação ou transação, configurando ainda, confissão extrajudicial, nos termos dos artigos 348, 353 e 354, do Código de Processo Civil, devendo o montante parcelado ser devidamente reconhecido e contabilizado pelo ente federativo como dívida fundada com a unidade gestora do RPPS.

Cláusula Sétima - DA PUBLICIDADE

O presente termo de acordo de reparcelamento e confissão de débitos previdenciários entrará em vigor na data de sua publicação.

Cláusula Oitava - DO FORO

Para dirimir quaisquer dúvidas que porventura venham surgir no decorrer da execução do presente termo, as partes, de comum acordo, elegem o foro de sua Comarca.

Para fins de direito, este instrumento é firmado em 2 (duas) vias de igual teor e forma e diante de 2 (duas) testemunhas.

Igarassu - PE / 15/12/2017



1517 Prefeitura Municipal de Igarassu
Mario Ricardo Santos de Lima
Prefeito

Prefeitura Municipal de Igarassu
MARIO RICARDO DE SANTOS LIMA

IGAPREV - IGARASSU PREVIDENCIA
FRANCISCO BARRETO DE MENEZES LEITE

Testemunhas:

KARINA FREITAS DA SILVA
ASSESSOR
CPF: 033.000.224-44
RG: 5487381

JACQUELINE DA SILVA CAMPELO
ASSESSOR
CPF: 045.649.884-25
RG: 8661978

Documento Assinado Digitalmente por: FRANCISCO BARRETO DE MENEZES LEITE
Acesse em: <https://etccv.br/etccv.br/epv/validarDocumento.aspx?CodigoDocumento:20d7164111c-4b7a-896a-68af311b6119>



DECLARAÇÃO

MARIO RICARDO DE SANTOS LIMA, Prefeito, DECLARA para os devidos fins, que o Termo de Acordo de Reparcimento e Confissões de Previdenciários nº 02091/2017, firmado entre o/a Igarassu e o IGAPREV - IGARASSU PREVIDENCIA em 15/12/2017, foi publicado em 20 de 12 de 2017 no

mural
 jornal _____ - Edição nº _____ de ____/____/____
 Diário Oficial do _____ - Edição nº _____ de ____/____/____

Por ser expressão da verdade, firma a presente.

Igarassu, 20 de 12 de 17

Prefeitura Municipal de Igarassu
Mario Ricardo Santos de Lima
Prefeito
 MARIO RICARDO DE SANTOS LIMA
 Prefeito

Documento Assinado Digitalmente por: FRANCISCO BARETO DE MENEZES LEITE
Acesse em: <https://tce.ce.gov.br/epv/validaDoc.seam> Código do documento: 20d7164f11dc4b7a896a68af311b6119

AUTORIZAÇÃO PARA DÉBITO NA CONTA DE REPASSE DO FUNDO DE PARTICIPAÇÃO DOS MUNICÍPIOS - FPM



Anexo ao Termo de Acordo de Parcelamento e Confissão de Débitos Previdenciários

Acordo CADPREV nº	02091/2017	Data	11/12/2017
Valor consolidado	2.021.109,55	Valor da prestação inicial	20.211,10
Número prestações	100	Vencimento 1ª prestação	20/01/2018

DEVENDOR

Ente Federativo	Igarassu/PE	CNPJ	10.359.560/0001-90
Representante Legal	MARIO RICARDO DE SANTOS LIMA	CPF	245.481.624-53
Conta para débito	Banco do Brasil	Agência nº	1391-7
		Conta nº	4229-3



CREDOR

Unidade Gestora	IGAPREV - IGARASSU PREVIDENCIA	CNPJ	06.234.755/0001-37
Representante Legal	FRANCISCO BARRETO DE MENEZES LEITE	CPF	095.767.034-68
Conta para crédito	Banco do Brasil	Agência nº	1391-7
		Conta nº	15527-6

1. O ente federativo acima qualificado, por intermédio de seu representante legal, na condição de devedor da Unidade Gestora de seu RPPS, na forma do Termo de Acordo de Parcelamento e Confissão de Débitos Previdenciários acima identificado, científica o Banco do Brasil de que, segundo o estabelecido na cláusula quarta do referido termo de acordo, ocorreu a vinculação dos valores do Fundo de Participação dos Municípios - FPM com garantia de pagamento:
 - 1.1 - das prestações acordadas no termo de acordo de parcelamento e não pagas no seu vencimento;
 - 1.2 - das contribuições previdenciárias não incluídas no termo de acordo de parcelamento e não pagas no seu vencimento.
2. Desse modo, o ente federativo autoriza o Banco do Brasil a debitar na conta destinada às liberações do FPM e transferir para a conta da Unidade Gestora os valores não pagos no seu vencimento, enquanto estiver vigente o termo de acordo, observado o seguinte procedimento:
 - 2.1 - Decorridos 5 (cinco) dias do vencimento da prestação do acordo de parcelamento (item 1.1) ou 30 (trinta) dias do vencimento das contribuições não parceladas (item 1.2), sem que o ente federativo tenha efetivado o pagamento, a Unidade Gestora encaminhará ao Banco do Brasil demonstrativo atualizado do valor devido, com cópia ao ente.
 - 2.2 - Recebida a comunicação, o Banco do Brasil debitará o valor devido na conta do ente federativo, na data de liberação da primeira parcela subsequente do FPM, transferindo-o de imediato para a conta da Unidade Gestora.
 - 2.3 - Se o valor disponível na conta do FPM não for suficiente para liquidação do valor devido, este será amortizado pelo saldo existente na conta, dando-se preferência aos valores de que tratam o item 1.1 e em seguida aos do item 1.2, e o resíduo será debitado na parcela subsequente de crédito do FPM.
 - 2.4 - O valor devido, indicado para débito na conta do ente federativo, conforme item 2.1, é de inteira responsabilidade da Unidade Gestora, eximindo-se o Banco do Brasil de qualquer responsabilidade quanto ao seu cálculo.
3. O ente federativo declara-se ciente de que a revogação desta autorização antes da quitação integral do acordo de parcelamento constituirá causa para a rescisão antecipada do termo de acordo, com as consequências estabelecidas em sua cláusula quinta.
4. Esta autorização constitui para integrante do termo de acordo e será, após assinada pelos envolvidos, digitalizada e enviada ao Ministério da Previdência Social, por meio do CADPREV.

Igarassu/PE - 15/12/2017

ASSINATURAS

ENTE FEDERATIVO	  Prefeitura Municipal de Igarassu Mario Ricardo Santos de Lima Prefeito
UNIDADE GESTORA	 Manoel de Almeida Gonçalves Barros Deputado Geral Matr. 4.039.340-8
BANCO DO BRASIL (*)	

(*) Identificar o responsável (nome, cargo e matrícula)

Documento Assinado Digitalmente por: FRANCISCO BARRETO DE MENEZES LEITE
 Acesso em: https://tcece.tce.je.gov.br/epp/validaDoc.seam?codigoDocumento: 20047164-11e1-410e-b7a2-9964e8831f66119



ACOMPANHAMENTO DE ACORDO DE PARCELAMENTO (Reparcelamento)

1. ENTE

Nome:	Prefeitura Municipal de Igarassu / PE	CNPJ:	10.359.560/0001-90
Endereço:	PRACA DA BANDEIRA, 14	Complemento:	
Bairro:	CENTRO	CEP:	53610-050
Telefone:	(081) 3543-0596	Fax:	
		E-mail:	gabinet_prefeito@igarassu.pe.gov.br

2. REPRESENTANTE LEGAL DO ENTE

Nome:	MARIO RICARDO DE SANTOS LIMA	CPF:	245.481.624-53
Cargo:	Prefeito	Complemento do Cargo:	
E-mail:	gabinet_prefeito@igarassu.pe.gov.br	Data Início de Gestão:	01/01/2017

3. UNIDADE GESTORA

Nome:	IGAPREV - IGARASSU PREVIDENCIA	CNPJ:	06.234.755/0001-37
Endereço:	RUA DANTAS BARRETO, 16	Complemento:	
Bairro:	CENTRO	CEP:	53610-050
Telefone:	(081) 3543-1190	Fax:	(081) 3543-9011
		E-mail:	igaprev@hotmail.com

4. REPRESENTANTE LEGAL DA UNIDADE GESTORA

Nome:	FRANCISCO BARRETO DE MENEZES LEITE	CPF:	095.767.034-68
Cargo:	Gerente	Complemento do Cargo:	GERENTE DE PREVIDÊNCIA
Telefone:		Data Início de Gestão:	16/03/2017
Fax:	(081) 3543-1190	E-mail:	

5. RESPONSÁVEL PELO ENVIO

Nome:	FRANCISCO BARRETO DE MENEZES LEITE	CPF:	095.767.034-68
Telefone:		E-mail:	
Data de envio:	12/06/2018	Fax:	(081) 3543-1190





ACOMPANHAMENTO DE ACORDO DE PARCELAMENTO (Reparcelamento)

6. DADOS DO ACORDO

Reparcelamento: Sim

Número do acordo: 02091/2017

ACORDO ORIGINAL:

Rubrica	Data de Consolidação do Termo	Número do Acordo
Contribuição Patronal	15/08/2016	00626/2016
Contribuição Patronal	10/08/2016	00627/2016
Contribuição Patronal	16/08/2016	00641/2016

Título: ACORDO DE REPARCELAMENTO DOS ACORDOS 00641/2016, 00627/2016 E Valor consolidado: 2.021.109,55 Data de consolidação do termo: 11/12/2017

Rubrica: Contribuição Patronal (200 meses) Valor da parcela inicial: 20.211,10 Data de assinatura do Termo: 15/12/2017

Lei autorizativa do parcelamento: LC 72/2017 e LC 23/2012 E ALT PELA LC 058/2016 Data de vencimento da 1ª parcela: 20/01/2018

Competência: Inicial: 08/2012 Final: 01/2016 Quantidade de Parcelas: 100 Critério de atualização:

Critérios de atualização para consolidação do débito:

Índice: IPCA Taxa de juros: 0,50 am Tipo de juros: Simples Multa: 1,00 %

Critérios de atualização das parcelas vincendas:

Índice: IPCA Taxa de juros: 0,50 am Tipo de juros: Simples

Critérios de atualização das parcelas vencidas:

Índice: IPCA Taxa de juros: 1,00 am Tipo de juros: Simples Multa: 2,00 %

7. DADOS DAS TESTEMUNHAS

TESTEMUNHA - 1:

CPF: 033.000.224-44

RG: 5487381

Nome: KARINA FREITAS DA SILVA

Telefone: (081) 3543-1190

Cargo: ASSESSOR

E-mail: jacqueline.campelo@gmail.com

TESTEMUNHA - 2:

CPF: 045.649.884-25

RG: 8661978

Nome: JACQUELINE DA SILVA CAMPELO

Telefone: (081) 3543-1190

Cargo: ASSESSOR

E-mail: igaprev@hotmail.com





ACOMPANHAMENTO DE ACORDO DE PARCELAMENTO (Reparcelamento)

8. DISCRIMINATIVO DE PARCELAS E VALORES PAGOS

Nº PARCELA	VENCIMENTO	ÍNDICE(%)	VARIAÇÃO(%)	ATUALIZAÇÃO	JUROS PERC.(%)	JUROS	VALOR PARCELA	PAGAMENTO	VALOR PAGO
001	20/01/2018	0,29	0,00	0,00	0,00	0,00	20.211,10	12/09/2018	23.062,18
002	20/02/2018	0,32	0,73	147,54	1,00	203,59	20.562,23	12/09/2018	23.184,74
003	20/03/2018	0,09	1,05	212,22	1,50	306,35	20.729,67	12/09/2018	23.087,75
004	20/04/2018	0,22	1,14	230,41	2,00	408,83	20.850,34	12/09/2018	22.989,13
005	20/05/2018	0,40	1,37	276,89	2,50	512,20	21.000,19	12/09/2018	22.891,35
006	20/06/2018	1,26	1,77	357,74	3,00	617,07	21.185,91	12/09/2018	22.787,57
007	20/07/2018	0,33	3,05	616,44	3,50	728,96	21.556,50	12/09/2018	22.687,62
008	20/08/2018	-0,09	3,39	685,16	4,00	835,85	21.732,11	12/09/2018	22.581,44
009	20/09/2018	0,48	3,30	666,97	4,50	939,51	21.817,58	10/10/2018	22.797,10
010	20/10/2018	0,45	3,80	768,02	5,00	1.048,96	22.028,08	20/12/2018	23.183,94
011	20/11/2018	-0,21	4,26	860,99	5,50	1.158,96	22.231,05	04/01/2019	23.294,51
012	20/12/2018	0,15	4,05	818,55	6,00	1.261,78	22.291,43	04/01/2019	23.183,09
013	20/01/2019	0,32	4,20	848,87	6,50	1.368,90	22.428,87	21/01/2019	22.396,58
014	20/02/2019		4,54	917,58	7,00	1.479,01	22.607,69	20/02/2019	22.501,73
015	20/03/2019	0,75	4,98	1.006,51	7,50	1.591,32	22.808,93	10/04/2019	23.721,29
016	20/04/2019	0,57	5,77	1.166,18	8,00	1.710,18	23.087,46	08/05/2019	24.023,21
017	20/05/2019		6,38	1.289,47	8,50	1.827,55	23.328,12	20/05/2019	23.328,12
018	20/06/2019		6,51	1.315,74	9,00	1.937,42	23.464,26	19/06/2019	23.464,26
019	20/07/2019	0,19	6,52	1.317,76	9,50	2.045,24	23.574,10	09/08/2019	24.517,06
020	20/08/2019	0,11	6,73	1.360,21	10,00	2.157,13	23.728,44	21/08/2019	24.440,29
021	20/09/2019	-0,04	6,84	1.382,44	10,50	2.267,32	23.860,86	09/10/2019	24.815,30





ACOMPANHAMENTO DE ACORDO DE PARCELAMENTO (Reparcelamento)

<u>Nº PARCELA</u>	<u>VENCIMENTO</u>	<u>ÍNDICE(%)</u>	<u>VARIAÇÃO(%)</u>	<u>ATUALIZAÇÃO</u>	<u>JUROS PERC.(%)</u>	<u>JUROS</u>	<u>VALOR PARCELA</u>	<u>PAGAMENTO</u>	<u>VALOR PAGO</u>
022	20/10/2019	0,10	6,80	1.374,35	11,00	2.374,40	23.959,85	07/11/2019	24.678,65
023	20/11/2019	0,51	6,91	1.396,59	11,50	2.484,88	24.092,57	05/12/2019	25.056,27
TOTAIS:				19.016,63		29.265,41	513.137,34		538.673,18





ACOMPANHAMENTO DE ACORDO DE PARCELAMENTO (Reparcelamento)

9. DISCRIMINATIVO DE PARCELAS E VALORES PAGOS EM ATRASO (Juros e multa em caso de mora)

<u>Nº PARCELA</u>	<u>VENCIMENTO</u>	<u>VALOR PARCELA</u>	<u>PAGAMENTO</u>	<u>VARIAÇÃO(%)</u>	<u>ATUALIZAÇÃO</u>	<u>JUROS PERC.(%)</u>	<u>JUROS</u>	<u>MULTA</u>	<u>VALOR DEVIDO</u>	<u>VALOR PAGO</u>
001	20/01/2018	20.211,10	12/09/2018	2,85	576,02	9,00	1.870,84	404,22	23.062,18	23.062,18
002	20/02/2018	20.562,23	12/09/2018	2,55	524,34	8,00	1.686,93	411,24	23.184,74	23.184,74
003	20/03/2018	20.729,67	12/09/2018	2,22	460,20	7,00	1.483,29	414,59	23.087,75	23.087,75
004	20/04/2018	20.850,34	12/09/2018	2,13	444,11	6,00	1.277,67	417,01	22.989,13	22.989,13
005	20/05/2018	21.000,19	12/09/2018	1,91	401,10	5,00	1.070,06	420,00	22.891,35	22.891,35
006	20/06/2018	21.185,91	12/09/2018	1,50	317,79	4,00	860,15	423,72	22.787,57	22.787,57
007	20/07/2018	21.556,50	12/09/2018	0,24	51,74	3,00	648,25	431,13	22.687,62	22.687,62
008	20/08/2018	21.732,11	12/09/2018	-0,09	-19,56	2,00	434,25	434,64	22.581,44	22.581,44
009	20/09/2018	21.817,58	10/10/2018	0,48	104,72	2,00	438,45	436,35	22.797,10	22.797,10
010	20/10/2018	22.028,08	20/12/2018	0,24	52,87	3,00	662,43	440,56	23.183,94	23.183,94
011	20/11/2018	22.231,05	04/01/2019	-0,06	-13,34	3,00	666,53	444,62	23.328,86	23.294,51
012	20/12/2018	22.291,43	04/01/2019	0,15	33,44	2,00	446,50	445,83	23.217,20	23.183,09
013	20/01/2019	22.428,87	21/01/2019	0,00	0,00	1,00	224,29	448,58	23.101,74	22.396,58
015	20/03/2019	22.808,93	10/04/2019	0,75	171,07	2,00	459,60	456,18	23.895,78	23.721,29
016	20/04/2019	23.087,46	08/05/2019	0,57	131,60	2,00	464,38	461,75	24.145,19	24.023,21
019	20/07/2019	23.574,10	09/08/2019	0,19	44,79	2,00	472,38	471,48	24.562,75	24.517,06
020	20/08/2019	23.728,44	21/08/2019	0,00	0,00	1,00	237,28	474,57	24.440,29	24.440,29
021	20/09/2019	23.860,86	09/10/2019	-0,04	-9,54	2,00	477,03	477,22	24.805,57	24.815,30
022	20/10/2019	23.959,85	07/11/2019	0,10	23,96	2,00	479,68	479,20	24.942,69	24.678,65
023	20/11/2019	24.092,57	05/12/2019	0,51	122,87	2,00	484,31	481,85	25.181,60	25.056,27
TOTAIS:		443.737,27			3.418,18		14.844,30	8.874,74	470.874,49	461.111,11





ACOMPANHAMENTO DE ACORDO DE PARCELAMENTO (Reparcelamento)

10. DISCRIMINATIVO DE PARCELAS EM ABERTO ATÉ O PRÓXIMO VENCIMENTO

<u>Nº PARCELA</u>	<u>VENCIMENTO</u>	<u>ÍNDICE(%)</u>	<u>VARIAÇÃO(%)</u>	<u>ATUALIZAÇÃO</u>	<u>JUROS PERC.(%)</u>	<u>JUROS</u>	<u>VALOR PARCELA</u>
024	20/12/2019	1,15	7,45	1.505,73	12,00	2.606,02	24.322,85
025	20/01/2020	0,21	8,69	1.756,34	12,50	2.745,93	24.713,37
026	20/02/2020	0,25	8,92	1.802,83	13,00	2.861,81	24.875,74
027	20/03/2020		9,19	1.857,40	13,50	2.979,25	25.047,75
028	20/04/2020		9,19	1.857,40	14,00	3.089,59	25.158,09
TOTAIS:				8.779,70		14.282,60	124.117,80

11. DISCRIMINATIVO DE PARCELAS VENCIDAS E NÃO PAGAS (Juros e Multa em caso de Mora) ATUALIZADAS ATÉ 16/04/2020

<u>Nº PARCELA</u>	<u>VENCIMENTO</u>	<u>VALOR PARCELA</u>	<u>VARIAÇÃO(%)</u>	<u>ATUALIZAÇÃO</u>	<u>JUROS PERC.(%)</u>	<u>JUROS</u>	<u>MULTA</u>	<u>VALOR DEVIDO</u>
024	20/12/2019	24.322,85	1,62	394,03	5,00	1.235,84	486,46	26.439,18
025	20/01/2020	24.713,37	0,46	113,68	4,00	993,08	494,27	26.314,40
026	20/02/2020	24.875,74	0,25	62,19	3,00	748,14	497,51	26.183,58
027	20/03/2020	25.047,75	0,00	0,00	2,00	500,96	500,96	26.049,67
TOTAIS:		98.959,71		569,90		3.478,02	1.979,20	104.986,83





**TERMO DE ACORDO DE REPARCELAMENTO E
CONFISSÃO DE DÉBITOS PREVIDENCIÁRIOS (ACORDO CADPREV Nº 021/2017)**

Documento Assinado Digitalmente por: FRANCISCO BARRETO DE MENEZES LEITE
Acesse em: <https://stc.ce.tec.pe.gov.br/epv/validaDoc.seam> Código do documento: 20047164-11de-4b7a-896a-084f3166119

DEVEDOR

Ente Federativo/UF: Igarassu/PE
Endereço: PRACA DA BANDEIRA, 14
Bairro: CENTRO
Telefone: (081) 3543-0596
E-mail: gabinete_prefeito@igarassu.pe.gov.br
Representante legal: MARIO RICARDO DE SANTOS LIMA
CPF: 245.481.624-53
Cargo: Prefeito
E-mail: gabinete_prefeito@igarassu.pe.gov.br

CNPJ: 10.359.560/0001-90
CEP: 53610-050
Fax:

Complemento:
Data início da gestão: 01/01/2017

CREDOR

Unidade Gestora: IGAPREV - IGARASSU PREVIDENCIA
Endereço: RUA DANTAS BARRETO, 16
Bairro: CENTRO
Telefone: (081) 3543-1160
E-mail: igaprev@hotmail.com
Representante legal: FRANCISCO BARRETO DE MENEZES LEITE
CPF: 095.767.034-68
Cargo: Gerente
E-mail: igaprev@hotmail.com

CNPJ: 06.234.755/0001-37
CEP: 53610-050
Fax: (081) 3543-9011

Complemento: GERENTE DE
Data início da gestão: 16/03/2017

As partes acima identificadas firmam o presente Termo de Acordo de Reparcèlement e Confissão de Débitos Previdenciários com fundamento na Lei nº LC 072/2017 E LC 23/2012 E ALT 58/2016 e em conformidade com as cláusulas e condições abaixo :

Cláusula Primeira - DO OBJETO

O IGAPREV - IGARASSU PREVIDENCIA é CREDOR junto ao DEVEDOR Municípios de Igarassu da quantia de R\$ 109.532,97 (cento e nove mil e quinhentos e trinta e dois reais e noventa e sete centavos), correspondentes aos valores de Contribuição Patronal (200 meses) devidos e não repassados ao Regime Próprio de Previdência Social - RPPS dos servidores públicos, relativos ao período de 01/2008 a 06/2013, cujo detalhamento encontra-se no Demonstrativo Consolidado do Parcelamento - DCP anexo.

Pelo presente instrumento o/a Municípios de Igarassu confessa ser DEVEDOR do montante citado e compromete-se a quitá-lo na forma aqui estabelecida.

O DEVEDOR renuncia expressamente a qualquer contestação quanto ao valor e procedência da dívida e assume integral responsabilidade pela exatidão do montante declarado e confessado, ficando, entretanto, ressalvado o direito do CREDOR de apurar, a qualquer tempo, a existência de outras importâncias devidas e não incluídas neste instrumento, ainda que relativas ao mesmo período.

Cláusula Segunda - DO PAGAMENTO

O montante de R\$ 109.532,97 (cento e nove mil e quinhentos e trinta e dois reais e noventa e sete centavos), será pago em 100 (cem) parcelas mensais e sucessivas de R\$ 1.095,33 (um mil e noventa e cinco reais e trinta e três centavos) atualizadas de acordo com o disposto na Cláusula Terceira.

A primeira parcela, no valor R\$ 1.095,33 (um mil e noventa e cinco reais e trinta e três centavos), vencerá em 25/01/2018 e as demais parcelas na mesma data dos meses posteriores, comprometendo-se o DEVEDOR a pagar as parcelas nas datas fixadas, atualizadas conforme o critério determinado na Cláusula Terceira.

O DEVEDOR se obriga, também, a consignar no orçamento de cada exercício financeiro, as verbas necessárias ao pagamento das parcelas e das contribuições que vencerem após esta data.

A dívida objeto do reparcèlement constante deste instrumento é definitiva e irratável, assegurando ao CREDOR a cobrança judicial da dívida, atualizada pelos critérios fixados na Cláusula Terceira até a data da inscrição em Dívida Ativa.

Fica acordado que o DEVEDOR e o CREDOR prestarão ao Ministério da Previdência Social todas as informações referentes ao presente acordo de reparcèlement através dos documentos constantes nas normas que regem os Regimes Próprios de Previdência Social.

Cláusula Terceira - DA ATUALIZAÇÃO DOS VALORES

A apuração do novo saldo devedor, calculado a partir dos valores atualizados da consolidação do parcelamento anterior e das prestações pagas deste, atualizados pelo IPCA acumulado, acrescidos de juros legais simples de 0,50% ao mês (zero vírgula cinquenta por cento ao mês), acumulados, desde a data do valor consolidado do (re)parcèlement e prestações pagas anterior até a data de consolidação atual.

Parágrafo primeiro - As parcelas vincendas determinadas na Cláusula Segunda serão atualizadas pelo IPCA acumulado desde o mês da consolidação dos débitos até o mês anterior ao do vencimento da respectiva parcela em que tenha sido disponibilizado pelo órgão responsável por sua apuração acrescido de juros legais simples de 0,50% ao mês (zero vírgula cinquenta por cento ao mês), acumulados desde o mês da consolidação até o mês anterior ao do vencimento da respectiva parcela, visando manter o equilíbrio financeiro e atuarial.



**TERMO DE ACORDO DE REPARCELAMENTO E
CONFISSÃO DE DÉBITOS PREVIDENCIÁRIOS (ACORDO CADPREV Nº 02112/2017)**

Parágrafo segundo - Em caso de atraso no pagamento de quaisquer das parcelas, sobre o valor atualizado até a data de seu vencimento, incidirá a atualização pelo IPCA acumulado desde o mês do vencimento até o mês anterior ao do pagamento da respectiva parcela em que tenha sido disponibilizado pelo órgão responsável por sua apuração e acréscimo de juros legais simples de 1,00% ao mês (um por cento ao mês), acumulados desde o mês do vencimento até o mês anterior ao do pagamento e multa de 2,00% (dois por cento).

Cláusula Quarta: DA VINCULAÇÃO DO FPM

O DEVEDOR vincula o Fundo de Participação dos Municípios - FPM como garantia de pagamento dos valores:
a) das prestações acordadas neste termo de acordo de parcelamento e não pagas no seu vencimento, atualizadas na forma da cláusula terceira;
b) das contribuições previdenciárias não incluídas neste termo de acordo de parcelamento e não pagas no seu vencimento, devidamente atualizadas, na forma da legislação do ente.
A vinculação será formalizada por meio do fornecimento ao agente financeiro responsável pela liberação do FPM da "Autorização para Débito na Conta de Repasse do Fundo de Participação dos Municípios - FPM", conforme anexo a este termo, e deverá permanecer em vigor até a quitação integral do acordo de parcelamento.

Cláusula Quinta - DA RESCISÃO

Constituem motivo para rescisão deste termo de acordo de parcelamento, independentemente de intimação, notificação ou interpelação judicial ou extrajudicial, quaisquer das seguintes situações: a) a infração de qualquer das cláusulas do termo; b) a falta de pagamento de 3 (três) prestações consecutivas ou alternadas; c) a ausência de repasse integral das contribuições devidas ao RPPS, das competências a partir de abril de 2017, por 3 (três) meses consecutivos ou alternados.

Cláusula Sexta - DA DEFINITIVIDADE

A assinatura do presente termo de acordo pelo DEVEDOR importa em confissão definitiva e irrevogável do débito, sem que isso implique em novação ou transação, configurando ainda, confissão extrajudicial, nos termos dos artigos 348, 353 e 354, do Código de Processo Civil, devendo o montante parcelado ser devidamente reconhecido e contabilizado pelo ente federativo como dívida fundada com a unidade gestora do RPPS.

Cláusula Sétima - DA PUBLICIDADE

O presente termo de acordo de reparcelamento e confissão de débitos previdenciários entrará em vigor na data de sua publicação.

Cláusula Oitava - DO FORO

Para dirimir quaisquer dúvidas que porventura venham surgir no decorrer da execução do presente termo, as partes, de comum acordo, elegem o foro de sua Comarca.

Para fins de direito, este instrumento é firmado em 2 (duas) vias de igual teor e forma e diante de 2 (duas) testemunhas.

Igarassu - PE / 20/12/2017

MARIO RICARDO DE SANTOS LIMA

IGAPREV - IGARASSU PREVIDENCIA
FRANCISCO BARRETO DE MENEZES LENTE

Testemunhas:

JACQUELINE DA SILVA CAMPELO
ASSESSOR
CPF: 045.649.884-25
RG: 8661978

KARINA FREITAS DA SILVA
GERENTE RH
CPF: 033.000.224-44
RG: 5487381

Documento Assinado Digitalmente por: FRANCISCO BARRETO DE MENEZES LEITE
Acesse em: https://stc.ce.pe.gov.br/cep/validaDoc.aspx?Codigo_documento: 20d7164-f1dc-4b7a-896a-68af311b6119



**TERMO DE ACORDO DE REPARCELAMENTO E
CONFISSÃO DE DÉBITOS PREVIDENCIÁRIOS (ACORDO CADPREV Nº 02112/2017)**

DECLARAÇÃO

MARIO RICARDO DE SANTOS LIMA, Prefeito, DECLARA para os devidos fins, que o Termo de Acordo de Reparcelamento e Confissões de Débitos Previdenciários nº 02112/2017, firmado entre o/a Igarassu e o IGAPREV - IGARASSU PREVIDENCIA em 20/12/2017, foi publicado no nº 20112/17 no

- mural
- jornal - Edição nº _____, de ____/____/____
- Diário Oficial do _____ - Edição nº _____, de ____/____/____

Por ser expressão da verdade, firma a presente.

Igarassu, 17 de 10 de 2018

 MARIO RICARDO DE SANTOS LIMA
 Prefeito



Documento Assinado Digitalmente por: FRANCISCO BARRETO DE MENEZES LEITE
 Acesse em: https://ctce.tce.pe.gov.br/epv/validaDoc.seam?codigo_documento=2047164-11dc-4b2a-896e-08af31160119

AUTORIZAÇÃO PARA DÉBITO NA CONTA DE REPASSE DO FUNDO DE PARTICIPAÇÃO DOS MUNICÍPIOS - FPM

Anexo ao Termo de Acordo de Parcelamento e Confissão de Débitos Previdenciários

Acordo CADPREV nº	02112/2017	Data	12/12/2017
Valor consolidado	109.532,97	Valor da prestação inicial	1.095,33
Número prestações	100	Vencimento 1ª prestação	25/01/2018

DEVEDOR

Ente Federativo	Igarassu/PE	CNPJ	10.359.560/0001-90
Representante Legal	MARIO RICARDO DE SANTOS LIMA	CPF	245.481.624-53
Conta para débito	Banco do Brasil	Agência nº	1361-7
		Conta nº	4229-3

CREDOR

Unidade Gestora	IGAPREV - IGARASSU PREVIDENCIA	CNPJ	06.234.755/0001-37
Representante Legal	FRANCISCO BARRETO DE MENEZES LEITE	CPF	095.767.034-68
Conta para crédito	Banco do Brasil	Agência nº	1361-7
		Conta nº	15527-6

1. O ente federativo acima qualificado, por intermédio de seu representante legal, na condição de devedor da Unidade Gestora de seu RPPS na forma do Termo de Acordo de Parcelamento e Confissão de Débitos Previdenciários acima identificado, cientifica o Banco do Brasil de que, segundo estabelecido na cláusula quarta do referido termo de acordo, ocorreu a vinculação dos valores do Fundo de Participação dos Municípios - FPM com garantia de pagamento:

- 1.1 - das prestações acordadas no termo de acordo de parcelamento e não pagas no seu vencimento;
- 1.2 - das contribuições previdenciárias não incluídas no termo de acordo de parcelamento e não pagas no seu vencimento.

2. Deste modo, o ente federativo autoriza o Banco do Brasil a debitar na conta destinada às liberações do FPM e transferir para a conta da Unidade Gestora os valores não pagos no seu vencimento, enquanto estiver vigente e o termo de acordo, observado o seguinte procedimento:

- 2.1 - Decorridos 5 (cinco) dias do vencimento da prestação do acordo de parcelamento (Item 1.1) ou 30 (trinta) dias do vencimento das contribuições não parceladas (item 1.2), sem que o ente federativo tenha efetivado o pagamento, a Unidade Gestora encaminhará ao Banco do Brasil demonstrativo atualizado do valor devido, com cópia ao ente.
- 2.2 - Recebida a comunicação, o Banco do Brasil debitará o valor devido na conta do ente federativo, na data de liberação da primeira parcela subsequente do FPM, transferindo-o de imediato para a conta da Unidade Gestora.
- 2.3 - Se o valor disponível na conta do FPM não for suficiente para liquidação do valor devido, este será amortizado pelo saldo existente na conta, dando-se preferência aos valores de que tratam o item 1.1 e em seguida aos do item 1.2, e o resíduo será debitado na parcela subsequente de crédito do FPM.
- 2.4 - O valor devido, indicado para débito na conta do ente federativo, conforme item 2.1, é de inteira responsabilidade da Unidade Gestora, eximindo-se o Banco do Brasil de qualquer responsabilidade quanto ao seu cálculo.

3. O ente federativo declara-se ciente de que a revogação desta autorização antes da quitação integral do acordo de parcelamento constituirá causa para a rescisão antecipada do termo de acordo, com as consequências estabelecidas em sua cláusula quinta.

4. Esta autorização constitui para integrante do termo de acordo e será, após assinada pelos envolvidos, digitalizada e enviada ao Ministério da Previdência Social, por meio do CADPREV.

Igarassu/PE - 20/12/2017

ASSINATURAS

ENTE FEDERATIVO	Município de Igarassu/PE Prefeito
UNIDADE GESTORA	Unidade Gestora
BANCO DO BRASIL (*)	Alfredo Gonçalves Barros Gerente Geral Matr. 4.095.750-0

(*) Identificar o responsável (nome, cargo e matrícula)



DEMONSTRATIVO CONSOLIDADO DE PARCELAMENTO - DCP (Reparcelamento)

1. IDENTIFICAÇÃO DO PLANO

CNPJ: 10.359.560/0001-90 Número do acordo: 02112/2017 Data de consolidação do Termo: 12/12/2017
 Ente: Prefeitura Municipal de Igarassu / PE Data de assinatura do Termo: 20/12/2017
 Título: REPARCELAMENTO DO ACORDO Nº 00014/2014 Data de vencimento da 1ª: 25/01/2018
 Lei autorizativa do parcelamento: LC 072/2017 E LC 23/2012 E ALT. 59/2016

2. RESULTADO DA RUBRICA

Rubrica: Contribuição Patronal (200 meses) Quantidade de Parcelas: 100
 Competência: Inicial: 01/2008 Final: 08/2013 Valor pago atualizado: 398.371,39
 Diferença apurada: 319.845,66 Diferença apurada atualizada: 507.904,36 Valor total reparcelado: 109.532,97
 Valor da parcela na data de consolidação: 1.095,39

Critérios de atualização para consolidação do débito:
 Índice: IPCA Taxa de juros: 0,50 am Tipo de juros: Simples Multa: 1,00 %

Critérios de atualização das parcelas vincendas:
 Índice: IPCA Taxa de juros: 0,50 am Tipo de juros: Simples

Critérios de atualização das parcelas vencidas:
 Índice: IPCA Taxa de juros: 1,00 am Tipo de juros: Simples Multa: 2,00 %

3. LANÇAMENTOS DA RUBRICA E VALORES PAGOS

COMPETÊNCIA	DIFERENÇA APURADA	ÍNDICE(%)	VARIÇÃO(%)	ATUALIZAÇÃO	JUROS PESC.(%)	JUROS	MULTA	DIFERENÇA ATUALIZADA
01/2014	319.845,66	0,55	28,29	90.484,34	23,00	94.375,90	3.198,46	507.904,36
TOTAL:	319.845,66			90.484,34		94.375,90	3.198,46	507.904,36

LANÇAMENTOS DE VALORES PAGOS

PARCELA	DATA DO VALOR PAGO	ÍNDICE(%)	VARIÇÃO (%)	ATUALIZAÇÃO	TAXA DE JUROS (%)	TIPO DE JUROS	VALOR ATUALIZADO
Rubrica: Contribuição Patronal Data de Consolidação do Termo: 08/01/2014 Número do Acordo: 00014/2014							



DEMONSTRATIVO CONSOLIDADO DE PARCELAMENTO - DCP (Reparcelamento)

001	23/05/2014	5.614,67	0,46	24,16	1.356,50	22,00	Simplex	8.504,83
002	23/05/2014	5.878,40	0,46	24,16	1.371,90	22,00	Simplex	8.601,37
003	23/05/2014	5.878,91	0,46	24,16	1.372,02	22,00	Simplex	8.602,13
004	23/05/2014	5.878,40	0,46	24,16	1.371,90	22,00	Simplex	8.601,37
005	23/06/2014	5.624,13	0,40	23,66	1.330,67	21,50	Simplex	8.450,08
006	24/07/2014	5.701,00	0,01	23,65	1.348,29	21,00	Simplex	8.529,64
007	10/10/2014	5.890,86	0,42	22,13	1.303,65	19,50	Simplex	8.597,44
008	10/10/2014	5.891,25	0,42	22,13	1.303,73	19,50	Simplex	8.598,00
009	24/10/2014	5.833,03	0,42	22,13	1.290,85	19,50	Simplex	8.513,04
010	24/11/2014	5.884,44	0,51	21,51	1.265,74	19,00	Simplex	8.506,71
011	24/12/2014	5.914,11	0,76	20,57	1.216,53	18,50	Simplex	8.449,81
012	23/01/2015	6.012,27	1,24	19,09	1.147,74	18,00	Simplex	8.448,81
013	24/02/2015	6.613,58	1,22	17,66	1.167,96	17,50	Simplex	9.143,31
014	26/03/2015	6.233,48	1,32	16,12	1.004,84	17,00	Simplex	8.468,83
015	27/04/2015	6.353,67	0,71	15,31	973,67	16,50	Simplex	8.543,34
016	25/05/2015	6.436,57	0,74	14,46	930,73	16,00	Simplex	8.546,07
017	03/07/2015	6.533,07	0,62	12,86	840,15	15,00	Simplex	8.479,20
018	05/08/2015	6.615,63	0,22	12,61	834,23	14,50	Simplex	8.530,09
019	02/09/2015	6.887,57	0,54	12,01	803,16	14,00	Simplex	8.539,46
020	18/11/2015	6.994,79	1,01	9,99	698,76	13,00	Simplex	8.693,73
021	11/12/2015	7.107,39	0,96	8,94	635,40	12,50	Simplex	8.710,64
022	21/01/2016	7.207,61	1,27	7,58	546,34	12,00	Simplex	8.664,42
023	21/01/2016	7.208,13	1,27	7,58	546,38	12,00	Simplex	8.665,05
024	12/02/2016	7.380,20	0,90	6,62	488,57	11,50	Simplex	8.773,68



DEMONSTRATIVO CONSOLIDADO DE PARCELAMENTO - DCP (Reparcelamento)

025	29/02/2016	7.251,09	0,90	6,62	480,02	11,50	Simplex	8.620,19
026	06/04/2016	7.498,46	0,61	5,52	413,82	10,50	Simplex	8.743,21
027	13/05/2016	7.616,97	0,78	4,70	358,00	10,00	Simplex	8.772,47
028	09/06/2016	7.655,37	0,35	4,33	331,48	9,50	Simplex	8.745,60
029	08/07/2016	7.768,84	0,52	3,79	294,44	9,00	Simplex	8.786,98
030	09/08/2016	7.690,64	0,44	3,34	256,87	8,50	Simplex	8.623,05
031	25/08/2016	7.778,83	0,44	3,34	259,81	8,50	Simplex	8.721,92
032	13/10/2016	7.998,71	0,26	2,99	239,16	7,50	Simplex	8.855,71
033	11/11/2016	7.787,60	0,18	2,80	218,05	7,00	Simplex	8.566,05
034	23/11/2016	7.940,33	0,18	2,80	222,33	7,00	Simplex	8.734,05
035	09/01/2017	8.145,30	0,38	2,11	171,87	6,00	Simplex	8.816,20
036	02/02/2017	16.073,34	0,33	1,77	284,50	5,50	Simplex	17.257,52
037	20/02/2017	8.110,94	0,33	1,77	143,56	5,50	Simplex	8.708,50
038	23/03/2017	8.171,38	0,25	1,52	124,21	5,00	Simplex	8.710,37
039	25/04/2017	8.211,94	0,14	1,38	113,32	4,50	Simplex	8.699,90
040	22/05/2017	8.286,38	0,31	1,06	87,84	4,00	Simplex	8.709,19
041	06/09/2017	8.598,52	0,16	0,70	60,19	2,00	Simplex	8.831,86
042	06/09/2017	8.598,42	0,16	0,70	60,19	2,00	Simplex	8.831,78
043	06/09/2017	8.599,03	0,16	0,70	60,19	2,00	Simplex	8.632,40
044	06/12/2017	8.755,67	0,00	0,00	0,00	0,50	Simplex	8.799,45
045	06/12/2017	8.756,14	0,00	0,00	0,00	0,50	Simplex	8.799,92
TOTAL:		328.073,09			29.329,70			398.371,39
TOTAL GERAL:		328.073,09			29.329,70			398.371,39



DEMONSTRATIVO CONSOLIDADO DE PARCELAMENTO - DCP (Reparcelamento)

4. ASSINATURAS

ENTE: Prefeitura Municipal de Igarassu / PE - 10.359.560/0001-90

Representante Legal: 245.481.824-53 - MARIO RICARDO DE SANTOS LIMA

UNIDADE GESTORA: IGAPREV - IGARASSU PREVIDENCIA - 08.234.755/0001-37

Representante Legal: 095.767.034-88 - FRANCISCO BARRETO DE MENEZES LEITE

TESTEMUNHAS:

Nome: JACQUELINE DA SILVA CAMPELO
 Cargo: ASSESSOR
 CPF: 045.649.884-25

Nome: KARINA FREITAS DA SILVA
 Cargo: GERENTE/RH
 CPF: 033.000.224-44

Data: 21/11

Assinatura:

 Mario Ricardo de Santos Lima
 Prefeito

Data: 21/11

Assinatura:



ACOMPANHAMENTO DE ACORDO DE PARCELAMENTO (Reparcelamento)

1. ENTE

Nome:	Prefeitura Municipal de Igarassu / PE	CNPJ:	10.359.560/0001-90
Endereço:	PRACA DA BANDEIRA, 14	Complemento:	
Bairro:	CENTRO	CEP:	53610-050
Telefone:	(081) 3543-0596	Fax:	
		E-mail:	gabinet_prefeito@igarassu.pe.gov.br

2. REPRESENTANTE LEGAL DO ENTE

Nome:	MARIO RICARDO DE SANTOS LIMA	CPF:	245.481.624-53
Cargo:	Prefeito	Complemento do Cargo:	
E-mail:	gabinet_prefeito@igarassu.pe.gov.br	Data Início de Gestão:	01/01/2017

3. UNIDADE GESTORA

Nome:	IGAPREV - IGARASSU PREVIDENCIA	CNPJ:	06.234.755/0001-37
Endereço:	RUA DANTAS BARRETO, 16	Complemento:	
Bairro:	CENTRO	CEP:	53610-050
Telefone:	(081) 3543-1190	Fax:	(081) 3543-9011
		E-mail:	igaprev@hotmail.com

4. REPRESENTANTE LEGAL DA UNIDADE GESTORA

Nome:	FRANCISCO BARRETO DE MENEZES LEITE	CPF:	095.767.034-68
Cargo:	Gerente	Complemento do Cargo:	GERENTE DE PREVIDÊNCIA
Telefone:		Data Início de Gestão:	16/03/2017
Fax:	(081) 3543-1190	E-mail:	

5. RESPONSÁVEL PELO ENVIO

Nome:	FRANCISCO BARRETO DE MENEZES LEITE	CPF:	095.767.034-68
Telefone:		E-mail:	
Data de envio:	23/03/2018	Fax:	(081) 3543-1190





ACOMPANHAMENTO DE ACORDO DE PARCELAMENTO (Reparcelamento)

6. DADOS DO ACORDO

Reparcelamento: Sim

Número do acordo: 02112/2017

ACORDO ORIGINAL:

Rubrica

Data de Consolidação do Termo

Número do Acordo

Contribuição Patronal

08/01/2014

00014/2014

Título: REPARCELAMENTO DO ACORDO Nº 00014/2014

Valor consolidado: 109.532,97

Data de consolidação do termo: 12/12/2017

Rubrica: Contribuição Patronal (200 meses)

Valor da parcela inicial: 1.095,33

Data de assinatura do Termo: 20/12/2017

Lei autorizativa do parcelamento: LC 072/2017 E LC 23/2012 E ALT 58/2016

Data de vencimento da 1ª parcela: 25/01/2018

Competência: Inicial: 01/2008 Final: 08/2013

Quantidade de Parcelas: 100

Critério de atualização:

Critérios de atualização para consolidação do débito:

Índice: IPCA Taxa de juros: 0,50 am Tipo de juros: Simples Multa: 1,00 %

Critérios de atualização das parcelas vincendas:

Índice: IPCA Taxa de juros: 0,50 am Tipo de juros: Simples

Critérios de atualização das parcelas vencidas:

Índice: IPCA Taxa de juros: 1,00 am Tipo de juros: Simples Multa: 2,00 %

7. DADOS DAS TESTEMUNHAS

TESTEMUNHA - 1:

CPF: 045.649.884-25

Nome: JACQUELINE DA SILVA CAMPELO

Cargo: ASSESSOR

RG: 8661978

Telefone: (081) 3543-1190

E-mail: jacqueline.campelo@gmail.com

TESTEMUNHA - 2:

CPF: 033.000.224-44

Nome: KARINA FREITAS DA SILVA

Cargo: GERENTE RH

RG: 5487381

Telefone: (081) 3543-1190

E-mail: igaprev@hotmail.com





ACOMPANHAMENTO DE ACORDO DE PARCELAMENTO (Reparcelamento)

8. DISCRIMINATIVO DE PARCELAS E VALORES PAGOS

Nº PARCELA	VENCIMENTO	ÍNDICE(%)	VARIAÇÃO(%)	ATUALIZAÇÃO	JUROS PERC.(%)	JUROS	VALOR PARCELA	PAGAMENTO	VALOR PAGO
001	25/01/2018	0,29	0,00	0,00	0,00	0,00	1.095,33	10/07/2018	1.209,50
002	25/02/2018	0,32	0,73	8,00	1,00	11,03	1.114,36	10/07/2018	1.215,68
003	25/03/2018	0,09	1,05	11,50	1,50	16,60	1.123,43	10/07/2018	1.210,45
004	25/04/2018	0,22	1,14	12,49	2,00	22,16	1.129,98	10/07/2018	1.205,07
005	25/05/2018	0,40	1,37	15,01	2,50	27,76	1.138,10	10/07/2018	1.199,69
006	25/06/2018	1,26	1,77	19,39	3,00	33,44	1.148,16	10/07/2018	1.194,08
007	25/07/2018		3,05	33,41	3,50	39,51	1.168,25	20/07/2018	1.153,74
008	25/08/2018	-0,09	3,39	37,13	4,00	45,30	1.177,76	12/09/2018	1.223,79
009	25/09/2018	0,48	3,30	36,15	4,50	50,92	1.182,40	10/10/2018	1.235,49
010	25/10/2018	0,45	3,80	41,62	5,00	56,85	1.193,80	20/12/2018	1.256,45
011	25/11/2018	-0,21	4,26	46,66	5,50	62,81	1.204,80	04/01/2019	1.262,44
012	25/12/2018	0,15	4,05	44,36	6,00	68,38	1.208,07	04/01/2019	1.256,39
013	25/01/2019		4,20	46,00	6,50	74,19	1.215,52	21/01/2019	1.213,77
014	25/02/2019		4,54	49,73	7,00	80,15	1.225,21	20/02/2019	1.219,47
015	25/03/2019	0,75	4,98	54,55	7,50	86,24	1.236,12	10/04/2019	1.285,56
016	25/04/2019	0,57	5,77	63,20	8,00	92,68	1.251,21	08/05/2019	1.310,53
017	25/05/2019		6,38	69,88	8,50	99,04	1.264,25	20/05/2019	1.264,25
018	25/06/2019		6,51	71,31	9,00	105,00	1.271,64	19/06/2019	1.271,64
019	25/07/2019	0,19	6,52	71,42	9,50	110,84	1.277,59	09/08/2019	1.328,69
020	25/08/2019		6,73	73,72	10,00	116,91	1.285,96	21/08/2019	1.285,96
021	25/09/2019	-0,04	6,84	74,92	10,50	122,88	1.293,13	09/10/2019	1.344,85





ACOMPANHAMENTO DE ACORDO DE PARCELAMENTO (Reparcelamento)

<u>Nº PARCELA</u>	<u>VENCIMENTO</u>	<u>ÍNDICE(%)</u>	<u>VARIAÇÃO(%)</u>	<u>ATUALIZAÇÃO</u>	<u>JUROS PERC.(%)</u>	<u>JUROS</u>	<u>VALOR PARCELA</u>	<u>PAGAMENTO</u>	<u>VALOR PAGO</u>
022	25/10/2019	0,10	6,80	74,48	11,00	128,68	1.298,49	07/11/2019	1.298,49
023	25/11/2019	0,51	6,91	75,69	11,50	134,67	1.305,69	05/12/2019	1.357,91
TOTAIS:				1.030,62		1.586,04	27.809,25		28.803,89





ACOMPANHAMENTO DE ACORDO DE PARCELAMENTO (Reparcelamento)

9. DISCRIMINATIVO DE PARCELAS E VALORES PAGOS EM ATRASO (Juros e multa em caso de mora)

Nº PARCELA	VENCIMENTO	VALOR PARCELA	PAGAMENTO	VARIAÇÃO(%)	ATUALIZAÇÃO	JUROS PERC.(%)	JUROS	MULTA	VALOR DEVIDO	VALOR PAGO
001	25/01/2018	1.095,33	10/07/2018	2,60	28,48	7,00	78,67	21,91	1.224,39	1.209,50
002	25/02/2018	1.114,36	10/07/2018	2,31	25,74	6,00	68,41	22,29	1.230,80	1.215,68
003	25/03/2018	1.123,43	10/07/2018	1,98	22,24	5,00	57,28	22,47	1.225,42	1.210,45
004	25/04/2018	1.129,98	10/07/2018	1,89	21,36	4,00	46,05	22,60	1.219,99	1.205,07
005	25/05/2018	1.138,10	10/07/2018	1,67	19,01	3,00	34,71	22,76	1.214,58	1.199,69
006	25/06/2018	1.148,16	10/07/2018	1,26	14,47	2,00	23,25	22,96	1.208,84	1.194,08
008	25/08/2018	1.177,76	12/09/2018	-0,09	-1,06	2,00	23,53	23,56	1.223,79	1.223,79
009	25/09/2018	1.182,40	10/10/2018	0,48	5,68	2,00	23,76	23,65	1.235,49	1.235,49
010	25/10/2018	1.193,80	20/12/2018	0,24	2,87	3,00	35,90	23,88	1.256,45	1.256,45
011	25/11/2018	1.204,80	04/01/2019	-0,06	-0,72	3,00	36,12	24,10	1.264,30	1.262,44
012	25/12/2018	1.208,07	04/01/2019	0,15	1,81	2,00	24,20	24,16	1.258,24	1.256,39
015	25/03/2019	1.236,12	10/04/2019	0,75	9,27	2,00	24,91	24,72	1.295,02	1.285,56
016	25/04/2019	1.251,21	08/05/2019	0,57	7,13	2,00	25,17	25,02	1.308,53	1.310,53
019	25/07/2019	1.277,59	09/08/2019	0,19	2,43	2,00	25,60	25,55	1.331,17	1.328,69
021	25/09/2019	1.293,13	09/10/2019	-0,04	-0,52	2,00	25,85	25,86	1.344,32	1.344,85
022	25/10/2019	1.298,49	07/11/2019	0,10	1,30	2,00	26,00	25,97	1.351,76	1.298,49
023	25/11/2019	1.305,69	05/12/2019	0,51	6,66	2,00	26,25	26,11	1.364,71	1.357,91
TOTAIS:		20.378,42			166,15		605,66	407,57	21.557,80	21.395,06





ACOMPANHAMENTO DE ACORDO DE PARCELAMENTO (Reparcelamento)

10. DISCRIMINATIVO DE PARCELAS EM ABERTO ATÉ O PRÓXIMO VENCIMENTO

<u>Nº PARCELA</u>	<u>VENCIMENTO</u>	<u>ÍNDICE(%)</u>	<u>VARIAÇÃO(%)</u>	<u>ATUALIZAÇÃO</u>	<u>JUROS PERC.(%)</u>	<u>JUROS</u>	<u>VALOR PARCELA</u>
024	25/12/2019	1,15	7,45	81,60	12,00	141,23	1.318,16
025	25/01/2020	0,21	8,69	95,18	12,50	148,81	1.339,32
026	25/02/2020	0,25	8,92	97,70	13,00	155,09	1.348,12
027	25/03/2020		9,19	100,66	13,50	161,46	1.357,45
028	25/04/2020		9,19	100,66	14,00	167,44	1.363,43
TOTAIS:				475,80		774,03	6.726,48

11. DISCRIMINATIVO DE PARCELAS VENCIDAS E NÃO PAGAS (Juros e Multa em caso de Mora) ATUALIZADAS ATÉ 16/04/2020

<u>Nº PARCELA</u>	<u>VENCIMENTO</u>	<u>VALOR PARCELA</u>	<u>VARIAÇÃO(%)</u>	<u>ATUALIZAÇÃO</u>	<u>JUROS PERC.(%)</u>	<u>JUROS</u>	<u>MULTA</u>	<u>VALOR DEVIDO</u>
024	25/12/2019	1.318,16	1,62	21,35	5,00	66,98	26,36	1.432,85
025	25/01/2020	1.339,32	0,46	6,16	4,00	53,82	26,79	1.426,09
026	25/02/2020	1.348,12	0,25	3,37	3,00	40,54	26,96	1.418,99
027	25/03/2020	1.357,45	0,00	0,00	2,00	27,15	27,15	1.411,75
TOTAIS:		5.363,05		30,88		188,49	107,26	5.689,68





IGAPREV - INSTITUTO DE PREVIDÊNCIA DE IGARASSU/PE

RELATÓRIO DO CENSO PREVIDENCIÁRIO DE 2019

O presente relatório refere-se ao Censo Previdenciário de 2019 do **IGAPREV – INSTITUTO DE PREVIDÊNCIA DE IGARASSU/PE**, realizado no período de 04 de fevereiro de 2019 a 03 de maio de 2019, prorrogado até a data final de 14 de junho de 2019.

O universo utilizado para a realização do Censo Previdenciário de 2019 contou com a seguinte configuração: 561 (quinhentos e sessenta e um) servidores aposentados e 77 (setenta e sete) pensionistas.

A base de informações utilizada foi a "**RELAÇÃO DE COLABORADORES POR FUNÇÃO**" do mês de **JANEIRO/2019**, emitido pelo setor de recursos humanos do **IGAPREV**.

A unidade de realização do Censo Previdenciário de 2019 foi no endereço do próprio instituto sito a Praça da Bandeira, nº 14 – Centro – Igarassu/PE, CEP: 53.600-000. Cumpre ressaltar que, em alguns casos pontuais, houve a necessidade de deslocamento de representantes da **IGAPREV** a residência do servidor aposentado ou pensionista em razão de fato (restrição de locomoção) que impedia o comparecimento dos mesmos a sede da **IGAPREV**.

O regramento legal utilizado no Censo Previdenciário de 2019 foi estabelecido pelo **IGAPREV** em sua Portaria nº 008/2019 datada de 04 de fevereiro de 2019.



1) Situação final do Censo Previdenciário de 2019:

a) Aposentados:

I. Compareceram:

QDE	NOME	CPF	PIS/PASEP	REALIZADO	IDADE
1	ADAILMA MARIA VIEIRA DIAS	706.711.174-91	170.46677.85-7	07/03/2019	63
2	ADAUTO RAMOS DE OLIVEIRA	433.580.634-53	121.17502.41-7	15/04/2019	83
3	ADELMA DOMINGOS SORIANO CLEMENTE	294.346.884-34	120.27474.32-5	08/03/2019	58
4	ADELMA MARIA DE SENA RODRIGUES	906.094.254-04	100.83053.36-8	14/02/2019	72
5	ADELMA VIRGINIA DA SILVA VASCONCELOS	480.160.204-53	170.24645.25-1	26/02/2019	53
6	ADEMARIO MATIAS DOS SANTOS	186.143.454-53	102.36541.60-6	18/02/2019	78
7	ADEMIR VIANA DE SANTANA	174.790.534-87	102.55989.77-3	27/03/2019	70
8	AGMAR MACEDO CATUNDA	368.972.484-87	100.22153.66-4	21/02/2019	76
9	ALBERTINA JOSE DO ESPIRITO SANTO	401.327.574-00	170.34503.65-4	29/04/2019	73
10	ALBERTINA MARIA DOS SANTOS	329.858.004-04	170.10022.70-2	31/05/2019	75
11	ALCINA MARIA DO NASCIMENTO	299.984.254-68	120.05933.01-7	27/02/2019	56
12	ALDA DIAS DA SILVA CRUZ	194.355.924-49	170.10022.67-2	04/04/2019	65
13	ALDA MORENO DA SILVA	465.029.634-04	170.24645.35-9	15/02/2019	74
14	ALDENICE MARCELINO SOUTO MAIOR	213.260.704-44	101.09882.53-6	22/02/2019	65
15	ALEIDE ALVES DAMAZIO	128.242.834-91	100.83053.13-9	20/02/2019	72
16	ALICE TAVARES DA COSTA BEZERRA	323.699.994-20	108.30391.54-9	28/03/2019	74
17	ALIETE MARIA LOPES DE LIMA	170.925.234-00	107.26549.69-7	04/04/2019	64
18	ALINE DIAS ALVES DA SILVA	329.856.734-53	170.10021.37-4	01/04/2019	60
19	ALINE MARIA DE MENEZES COSTA	090.348.464-15	100.97159.57-0	14/02/2019	65
20	AMELIA MARIA DA SILVA	577.460.874-34	170.34502.35-6	14/02/2019	76
21	ANA CRISTINA DE SOUZA MENEZES	473.424.044-20	170.66724.87-7	08/03/2019	52
22	ANA LUCIA DA COSTA MONTEIRO	434.220.124-00	121.88014.01-6	30/05/2019	54
23	ANA LUCIA DE ARAUJO VIANA	334.288.244-15	170.24644.01-8	13/02/2019	56
24	ANA MARIA DA SILVA MENEZES	320.539.084-91	102.62267.64-8	26/02/2019	67
25	ANA MARIA DE MELO FRAGOSO	415.740.104-25	170.24645.01-4	16/04/2019	69
26	ANA MARIA DO NASCIMENTO SANTOS	320.817.234-68	170.19483.47-8	09/04/2019	59
27	ANA MARIA FRAGA DE MELO	253.772.994-34	120.82707.85-9	20/02/2019	59
28	ANA MARIA NUNES MACHADO	329.874.984-20	170.34504.27-8	19/03/2019	58
29	ANANERES RODRIGUES DE SANTANA	198.371.864-53	100.83053.31-7	07/03/2019	76
30	ANA PAULA DE SOUZA SILVA	682.822.574-00	160.87361.60-0	04/06/2019	49
31	ANA RODRIGUES DE LIMA	492.255.534-04	170.24647.44-0	26/02/2019	56
32	ANTONIA GONCALVES BESERRA	821.661.964-20	170.66729.38-0	16/04/2019	77
33	ARIADNE GOMES PEREIRA COLARES	217.241.804-87	108.75415.31-5	28/03/2019	61
34	ARLETE DE SANTANA CRUZ DOS SANTOS	354.611.104-44	108.45564.17-7	01/03/2019	60
35	ARLETE MARIA DE MENEZES COSTA BARROS	243.309.734-72	170.10020.68-8	15/04/2019	60
36	AUBANITA DA SILVA	280.016.484-00	170.24644.89-1	15/02/2019	61
37	AUDACI DOMINGOS TELES DE ANDRADE	464.962.894-68	120.27523.54-7	14/03/2019	63
38	AUDECY DE OLIVEIRA SANTOS	327.179.894-04	107.26416.67-0	14/02/2019	66
39	AUDENISE RICARDO DE OLIVEIRA WANDERLEY	197.428.514-68	107.11230.89-4	28/03/2019	66
40	AURINEIDE CORDEIRO DE SA LETTAA FERREIRA	416.472.974-00	170.20640.82-4	14/03/2019	60
41	AURINETE BENICIO DE ARAUJO	463.774.174-20	121.21541.33-2	01/03/2019	70
42	AURINETE VIRGINIA FELIX DA SILVA	312.316.754-20	170.13072.32-8	09/04/2019	67
43	AURINETE XAVIER DE ARAUJO	401.171.974-91	124.12227.17-0	14/03/2019	53
44	AZENAITA BEZERRA CORREIA DA SILVA	306.421.834-49	121.57415.33-7	25/03/2019	58
45	BARTOLOMISA BELO DOS SANTOS	193.360.714-91	100.97159.63-5	22/03/2019	64
46	BARTOLOMISA TAVARES DE MENEZES	128.242.674-53	180.07198.98-4	15/03/2019	68
47	BENEDITA ALCANTARA DA CUNHA	535.159.354-87	170.24646.45-2	21/02/2019	66
48	BERENICE SEVERINA CAVALCANTI DE ARAUJO	198.473.194-72	100.97159.62-7	13/02/2019	68
49	BERNADETE ARRUDA DOS SANTOS	091.276.314-00	100.82886.83-8	27/02/2019	66
50	CARLA CRISTINA DA SILVA	306.372.794-68	108.18589.40-7	11/03/2019	56
51	CARLOS ALBERTO FERNANDES PINTO	032.115.684-68	104.93092.00-2	10/04/2019	74
52	CARMELITA MARIA DA SILVA	735.109.554-04	102.62359.46-1	07/03/2019	70
53	CASSIA PEREIRA DE ALBUQUERQUE SILVA	520.097.694-49	170.46676.97-4	28/02/2019	52
54	CECILIA JUSTINO DE BARROS	670.520.534-20	170.46677.81-4	08/04/2019	63
55	CELIA DA SILVA FERREIRA	247.442.474-15	121.57085.87-6	18/03/2019	59
56	CELIA TAVARES DE SOUZA GALVAO	197.961.024-04	102.68528.04-4	18/02/2019	65



57	CIBELE MARIA VAZ CURADO RIBEIRO DE MENEZES COSTA	291.999.804-87	180.07020.05-0	22/03/2019	60
58	CICERA MARIA DA SILVA	371.769.194-53	113.75866.89-8	25/04/2019	84
59	CICERA MARIA DE LIMA SOUZA	344.057.804-63	170.66729.15-1	15/02/2019	65
60	CLARICE MARIA BARRETO	432.376.904-06	122.09465.18-6	15/02/2019	56
61	CLAUDECIR CRISTINA ALMEIDA DOS SANTOS BARBALHO	329.125.284-53	170.24647.45-9	20/02/2019	57
62	CLAUDECIR MARIA BARRETO ESTEVAO	492.327.704-15	170.24643.63-1	15/02/2019	55
63	CLAUDIONOR PEREIRA DE FARIAS	577.486.404-91	122.96005.82-0	01/04/2019	51
64	CLEIDE LUCIA DE SOUZA FREITAS	372.425.394-04	100.86876.20-9	18/02/2019	65
65	CLEMILDA MARIA DA SILVA	363.943.944-91	106.91906.89-8	18/02/2019	62
66	CLEONICE MARCIA TENORIO MALAFAIA	492.671.594-53	170.24647.68-8	18/03/2019	52
67	CLEONICE MARIA FERREIRA RIBEIRO	394.364.114-72	170.24645.32-4	19/03/2019	56
68	COSMA CONCEICAO DE LIMA	322.200.494-34	106.90689.69-9	26/03/2019	64
69	COSMA RODRIGUES DE LIMA	772.015.314-68	170.46676.90-7	28/05/2019	75
70	COSME BEZERRA DO NASCIMENTO	171.777.314-15	102.31905.72-3	29/04/2019	77
71	COSME FERNANDO DA CRUZ MARTINS	216.621.854-72	170.34504.21-9	21/02/2019	76
72	COSME JERONIMO DE OLIVEIRA	189.720.554-68	108.05610.05-4	13/03/2019	78
73	CREUZA DE OLIVEIRA BARBOSA	145.678.494-34	100.97159.80-5	25/03/2019	71
74	CREUZA DE SA LETTAO SANTANA	021.986.994-43	170.20640.22-0	14/03/2019	56
75	CREUZA OLIVEIRA DA SILVA	089.954.354-53	100.86876.31-4	08/04/2019	71
76	CRISTINA MARIA BARBOSA DE OLIVEIRA	559.472.394-34	170.34503.71-9	21/03/2019	71
77	CRISTINA MARIA VAZ CURADO RIBEIRO SOARES	243.309.574-34	170.10020.72-6	11/04/2019	61
78	DALVA MARIA DOS SANTOS	499.790.274-87	170.24644.51-4	19/02/2019	60
79	DALVINA MACHADO LETTAO	621.536.414-20	170.24646.43-6	07/06/2019	68
80	DAMIANA LIMA DE SOUZA	592.112.964-04	170.24646.57-6	03/06/2019	70
81	DAMIANA NASCIMENTO DE SANTANA	245.510.314-53	170.10020.73-4	08/03/2019	63
82	DAVID GUERRA DE ARAUJO NETO	019.635.864-76	126.78211.45-4	28/03/2019	43
83	DEBORA EUSTAQUIO DE ARAUJO	214.880.964-49	108.45564.14-2	25/03/2019	60
84	DEDILEIA MARIA BARRETO	847.400.944-87	170.19483.65-6	13/02/2019	64
85	DEIZE MARIA NASCIMENTO DE MEDEIROS	416.463.394-87	170.19483.60-5	15/02/2019	57
86	DILSON SIQUEIRA MAGALHAES	004.916.594-15	100.22759.81-3	28/03/2019	82
87	DINALVA PEREIRA DE MELO	235.023.204-20	106.03143.33-1	25/04/2019	68
88	DJALMA PAULO DO NASCIMENTO	236.074.324-49	107.26443.98-8	01/03/2019	67
89	DJALMA RAIMUNDO DA SILVA	463.180.974-49	102.26212.92-8	20/02/2019	81
90	DJALMA SILVEIRA CAMPOS	104.552.054-34	102.62266.14-5	20/02/2019	70
91	DJANETE ALVES MACHADO	362.465.814-04	170.19483.64-8	07/03/2019	59
92	DORALICE DA CONCEICAO MIGUEL	224.680.484-15	170.10022.66-4	15/02/2019	72
93	DORALICE LIMA DE ASSUNCAO	356.657.424-49	170.66729.24-0	03/06/2019	70
94	EDAISE DE FATIMA FLORENTINO DA SILVA	306.439.704-44	180.07258.52-9	07/03/2019	65
95	EDENNI CORREIA DE ARAUJO SIMONI	038.669.474-53	102.45678.51-1	21/03/2019	71
96	EDILENE VICENTE DA SILVA	371.782.964-53	170.13075.41-6	12/02/2019	61
97	EDILMA FERREIRA BRASIL	372.238.604-72	122.77351.56-5	29/03/2019	63
98	EDINEIDE DA SILVA SALGADO	245.535.064-91	170.13075.31-9	28/03/2019	65
99	EDITE MARIA DE SOUZA E SILVA	452.270.714-20	170.19484.82-2	27/03/2019	57
100	EDIVANDA MARTA MORAIS CAVALCANTI D'EMERY	631.000.704-10	170.46677.64-4	31/05/2019	62
101	EDMILSON VIEIRA DAMASCENO	014.321.094-72	100.57952.59-8	08/05/2019	72
102	EDNA FERREIRA GONCALVES DA SILVA	434.168.614-34	121.88041.33-1	21/02/2019	53
103	EDNA LUCIA DE ARAUJO MACEDO	329.875.444-72	170.24644.95-6	28/03/2019	57
104	EDNA PEREIRA DA SILVA	432.381.304-04	170.20640.29-8	25/04/2019	55
105	EDNA SOUZA DE CARVALHO SILVEIRA	389.591.784-20	170.24644.15-8	19/02/2019	58
106	ELCIONE DA SILVA RAMOS PEDROSA BARBOSA	499.797.444-72	170.20114.28-6	30/04/2019	54
107	ELIANA MARIA RODRIGUES DE QUEIROZ SILVA	415.734.714-53	170.19483.97-4	16/04/2019	60
108	ELIANE BELARMINO DE LIMA	362.469.134-15	124.89032.75-7	13/03/2019	58
109	ELIANE MARIA VIEIRA DE BARROS	349.343.244-53	170.24643.72-0	28/02/2019	60
110	ELIANE RUFINO DA SILVA VASCONCELOS	480.161.014-53	170.24644.38-7	27/02/2019	58
111	ELIANUCIA QUEIROS RODRIGUES	432.514.554-00	122.96458.41-8	06/05/2019	56
112	ELIUDE TEXEIRA DE PONTES	434.162.414-87	107.76220.47-8	18/03/2019	63
113	ELIZABETE DANTAS DA SILVA	426.843.904-87	170.24644.94-8	01/03/2019	55
114	ELIZABETE DE SOUZA MALHEIRO	389.482.734-34	170.20640.33-6	08/04/2019	60
115	ELIZABETE LUIZ SOARES	292.433.434-91	108.72679.64-8	08/04/2019	61
116	ELIZONETE FERREIRA DAS CHAGAS NEVES	180.521.774-72	100.83053.45-7	22/04/2019	69
117	ELZANI DAS GRACAS CAMARA CORREIA PEREIRA	192.547.174-87	108.75314.66-7	13/03/2019	62
118	EMANOEL FERREIRA DO AMARAL	235.017.744-00	106.64135.40-1	14/02/2019	68
119	ENILDA MARIA RUFINO	519.325.984-72	170.46677.41-5	03/06/2019	73
120	ENIVAN COSTA DE SENA	290.886.234-49	120.31644.50-7	22/04/2019	60

AX



121	ERMELINDA MARIA DE ALBUQUERQUE	122.238.674-72	170.10022.73-7	21/02/2019	72
122	ERMINIA DE ARAUJO MADUREIRA	452.212.194-68	170.20640.73-5	18/03/2019	53
123	ESMERALDA CABRAL LITIVAK	166.081.944-04	100.97159.79-1	08/04/2019	65
124	ESMERALDA FERREIRA DA SILVA LIMA	367.760.414-15	170.24644.87-5	26/04/2019	63
125	ESTELITA ROCHA DE LIMA	224.082.314-34	170.19483.74-5	01/03/2019	60
126	ESTER LOPES ALVES DE MENEZES SANTOS	665.770.804-10	170.46681.94-3	08/03/2019	55
127	ETELVINA DE SA LEITAO SANTANA	394.404.514-91	170.24644.92-1	08/03/2019	56
128	ETTIENE FRAGOZO PINTO DE MELO	104.084.364-68	100.83053.47-3	22/02/2019	66
129	EUCLIDES JOSE DA SILVA	265.235.154-00	102.45908.79-7	13/02/2019	82
130	EUNICE RUFINO DA SILVA	268.972.534-72	180.07103.29-0	11/03/2019	63
131	EUVALDO CAVALCANTI DA CRUZ	047.549.564-00	100.51304.68-3	27/03/2019	90
132	EVANEUZA MARIA DE OLIVEIRA	633.665.504-06	170.34502.77-1	09/05/2019	60
133	EVANI LOURDES ALBUQUERQUE FLORENTINO SILVA	234.994.514-68	170.10020.75-0	15/02/2019	63
134	FATIMA IDELFONSO FELIX DA SILVA	235.076.164-91	170.10020.76-9	22/04/2019	65
135	FRANCISCA CORREIA FERREIRA	451.791.074-15	170.24644.35-2	27/02/2019	54
136	FRANCISCO BARRETO DE MENEZES LEITE	095.767.034-68	170.10020.77-7	20/03/2019	65
137	GENI BELO DA SILVA	479.665.994-34	170.24644.26-3	03/04/2019	63
138	GENICE MARIA DA SILVA CARVALHO	306.409.974-49	106.03033.42-0	19/03/2019	64
139	GENILDA PEREIRA DA SILVA	394.432.484-68	121.06471.47-7	26/04/2019	62
140	GEONICE CATALDI SABINO DE ARAUJO	432.372.824-72	122.50238.48-2	21/02/2019	53
141	GERALDO AVELINO DOS ANJOS	054.011.274-72	100.97159.95-3	15/02/2019	75
142	GERALDO MARQUES GONCALVES	079.701.024-68	100.59971.32-8	29/04/2019	76
143	GERCINA BELO DA SILVA	544.925.994-87	170.24643.45-3	14/02/2019	60
144	GESSE MANOEL DOS SANTOS	236.084.634-53	102.62265.90-4	13/02/2019	66
145	GILDAI RAMOS DA SILVA	400.263.374-87	107.20250.14-2	15/02/2019	64
146	GILMAR DE BRITO BEZERRA	128.243.644-91	106.91802.53-7	18/02/2019	64
147	GILVETE PEREIRA DA SILVA VASCONCELOS	244.486.644-49	170.66724.14-1	02/05/2019	58
148	GISELDA CATALDI DOS SANTOS	400.258.374-00	121.39759.63-1	18/02/2019	55
149	GLORIA DE FATIMA FIGUEIREDO BRANDAO	306.373.764-04	170.10020.78-5	03/06/2019	65
150	GONCALO BEZERRA DA SILVA	090.332.204-82	102.25681.43-6	22/02/2019	70
151	GRACIETE BARBOSA DE ANDRADE	441.062.704-04	170.24644.42-5	20/02/2019	54
152	HOSANA FERREIRA DA SILVA	360.168.964-20	170.46677.17-2	22/04/2019	63
153	HOSANA MARIA SOARES DE OLIVEIRA	320.605.724-87	121.57245.28-8	20/03/2019	74
154	IENIS JOSEFA OLIVEIRA DA SILVA	821.038.794-49	107.50950.54-1	10/05/2019	64
155	INACIA MARIA DE SANTANA	552.007.884-04	170.24643.54-2	15/02/2019	64
156	IRACEMA ALVES DE SOUZA	401.303.984-20	122.16529.37-2	21/02/2019	55
157	IRACEMA DE ARAUJO VIANA	217.802.694-04	170.20640.65-4	14/02/2019	76
158	IRACI RAMOS DOS SANTOS	216.820.974-04	107.44801.21-1	15/04/2019	76
159	IRANI NUNES PEREIRA DOS SANTOS	401.444.454-68	121.57415.34-5	18/03/2019	55
160	IVANILDA MARIA DA COSTA	615.181.154-20	170.46677.94-6	15/02/2019	67
161	IVO RODRIGUES CINTRA	417.757.914-91	190.18830.19-7	11/03/2019	55
162	IVONETE MARIA DE SOUZA	171.020.654-34	100.97159.78-3	16/04/2019	77
163	IVONETE RIBEIRO DA COSTA	480.217.414-49	170.66724.11-7	01/03/2019	62
164	IZA COQUITA FERREIRA DA COSTA	243.273.364-91	170.19483.79-6	14/02/2019	67
165	LZAURA DE OLIVEIRA CAMARA ALVES	231.430.454-34	170.10020.81-5	26/04/2019	69
166	JACI MENDES PEREIRA LOPES	492.323.984-00	170.24644.18-2	15/03/2019	66
167	JACINEIDE PEREIRA RAFAEL	465.032.004-63	170.13085.48-9	13/03/2019	56
168	JACIRA NUNES DA SILVA	649.781.334-91	170.46676.69-9	04/06/2019	72
169	JACOB SPINELLI DE FREITAS	089.956.134-91	100.22152.44-7	26/02/2019	67
170	JANDIRA MENDES PEREIRA	632.966.914-72	170.34504.08-1	11/03/2019	64
171	JANDIRA OLIVEIRA DA SILVA	236.114.304-63	108.99464.66-9	22/04/2019	61
172	JANEIDE MARIA DA SILVA	452.211.114-20	170.34503.11-5	29/04/2019	56
173	JANETE MENDES DE NEGREIROS	693.458.304-30	170.34503.57-3	18/03/2019	67
174	JAQUELINE MOREIRA DA SILVA	416.495.914-20	170.34504.15-4	11/03/2019	55
175	JOANA DA CRUZ ROCHA	169.502.164-91	105.63310.34-8	22/04/2019	75
176	JOANA DARC BORGES DE MORAIS	261.690.104-87	108.69313.94-8	11/04/2019	57
177	JOANA DARC DE CALDAS BRANDAO	231.394.474-34	170.10020.85-8	01/04/2019	58
178	JOAO GONCALVES DE LIMA	465.028.664-68	100.83053.00-7	27/03/2019	78
179	JOAO SEVERINO DE LIMA	417.755.624-68	107.65774.96-5	28/05/2019	80
180	JOAO TEIXEIRA DA SILVA	306.369.064-34	100.22153.87-7	21/02/2019	72
181	JOARDIVAN JOSE MARQUES	018.909.214-91	100.83056.14-6	29/03/2019	81
182	JOSE BARBOSA DE LIMA	066.289.234-87	100.22152.80-3	29/03/2019	77
183	JOSE DE LIMA SILVA	031.285.634-20	170.34503.94-8	29/04/2019	87
184	JOSE EDVALDO TAVARES DE OLIVEIRA	102.547.904-10	108.35381.13-4	18/03/2019	72



185	JOSE FILGUEIRA GALVAO FILHO	129.204.794-15	102.26215.13-7	04/04/2019	72
186	JOSE FIRMINO DA SILVA FILHO	168.434.284-87	100.83052.82-5	31/05/2019	85
187	JOSE LUIZ ALVES	216.586.094-68	104.93162.63-9	13/03/2019	76
188	JOSE SEVERINO DA SILVA	265.240.824-00	100.22154.22-9	07/03/2019	73
189	JOSE SOARES DO NASCIMENTO	320.535.924-00	100.86876.99-3	03/06/2019	72
190	JOSE ULISSES DE LIMA	014.361.394-49	100.83056.15-4	11/03/2019	73
191	JOSEFA DARDOSA DE FRAGA	109.619.354-00	102.62210.30-1	22/02/2019	65
192	JOSEFA BRAZ DA SILVA	126.128.204-34	100.69880.45-7	12/03/2019	71
193	JOSEFA GONCALVES BRASIL	224.103.924-15	170.19484.67-9	20/03/2019	66
194	JOSEFA MARIA DA SILVA	415.740.524-20	170.34504.24-3	15/05/2019	71
195	JOSEFA MARIA DE ARAUJO	171.438.704-63	102.62168.67-4	20/03/2019	75
196	JOSEFA MARIA DE SANTANA	464.963.434-20	170.24644.91-3	27/02/2019	65
197	JOSEFA MARIA DO NASCIMENTO	463.818.644-00	170.24643.65-8	26/02/2019	67
198	JOSEFA MARIA OLIVEIRA DE SANTANA	464.964.754-15	170.24645.06-5	15/03/2019	77
199	JOSEFA OLIVEIRA DE MENDONCA	464.806.684-72	170.24645.34-0	22/04/2019	65
200	JOSEFA PEREIRA CAVALCANTE	235.060.754-20	108.75373.84-1	27/03/2019	68
201	JOSEFA PEREIRA PESSOA DE LIMA	306.400.244-91	120.44022.51-8	13/03/2019	60
202	JOSIENE TAVARES SARMENTO	336.967.304-59	120.65335.31-0	05/04/2019	59
203	JOSILDA JOSE GOMES PEREIRA	265.380.244-91	108.57329.86-0	13/02/2019	61
204	JOSILMA DE OLIVEIRA BARBOSA	401.379.964-20	170.19484.56-3	04/04/2019	54
205	JOSIVANE DOS PASSOS SILVA	480.212.884-34	170.46676.64-8	25/03/2019	53
206	JOZIANE GOMES CORREA	574.824.704-68	170.24643.93-3	19/02/2019	52
207	JUDITE DOS ANJOS DE SANTANA	129.200.884-91	121.57226.22-4	13/02/2019	68
208	JULIA ADELAIDE DE MELO	306.485.564-68	170.19484.08-3	28/03/2019	68
209	JULIA MARIA PIMENTEL DE CARVALHO CHALEGRE	147.386.274-49	170.10023.15-6	04/04/2019	63
210	LADJANE ALCANTARA DE VILARIM	344.035.404-06	170.46677.99-7	29/03/2019	58
211	LAUDICEIA MARIA DA SILVA	295.625.204-63	170.24645.02-2	05/04/2019	70
212	LAURICEA GOMES DOS SANTOS	401.292.924-00	170.20640.72-7	08/04/2019	56
213	LEA GOMES CARNEIRO	195.940.704-04	170.24643.94-1	15/02/2019	74
214	LENI PIRES DE QUEIROZ SILVA	257.140.404-06	108.97139.89-2	25/03/2019	74
215	LENI RODRIGUES DA SILVA AQUINO	344.041.634-87	170.19484.06-7	18/02/2019	62
216	LINDALVA SEVERINA BEZERRA	212.755.994-00	107.73177.81-4	31/05/2019	61
217	LINETE DE CRISTO LEAL	377.238.394-72	180.07325.54-4	29/03/2019	58
218	LOIDE DE LIMA FALCAO	434.205.754-91	106.24813.46-8	12/03/2019	65
219	LOURENCA DUARTE DE SANTANA	432.371.694-04	170.34502.59-3	26/02/2019	74
220	LUCI RODRIGUES DA SILVA	492.731.244-53	170.24644.58-1	26/02/2019	54
221	LUIZA BONFIM DA SILVA	247.447.944-91	170.24647.59-9	20/05/2019	61
222	LUCIA DE FATIMA MENDONCA DE SOUZA	452.250.874-34	170.24643.28-3	26/02/2019	60
223	LUCIA GOMES DE ALMEIDA	169.161.404-10	107.07202.22-9	13/03/2019	65
224	LUCIA HELENA BERNARDO DE SOUZA	306.372.604-49	170.19484.04-0	18/03/2019	57
225	LUCIA MARIA DA CONCEICAO	234.979.124-68	108.30004.85-5	13/03/2019	63
226	LUCIA MARIA DOS SANTOS XAVIER	247.381.744-87	170.10020.90-4	09/04/2019	71
227	LUCIA MARIA MAGALHAES SANTOS	321.082.064-34	104.29758.97-6	14/02/2019	68
228	LUCIA PIRES DE QUEIROZ	180.452.864-15	107.65861.70-1	18/02/2019	63
229	LUCIENE BIONE BARBOSA DE LIMA	480.195.264-04	170.24644.55-7	03/04/2019	54
230	LUCIETE COSTA DE MEDEIROS	709.722.814-87	170.34503.97-2	15/05/2019	59
231	LUCILA JOSE SILVA DE SOUZA	465.030.564-00	170.24643.49-6	15/02/2019	69
232	LUIZ DOMINGOS DE SANTANA	186.793.824-34	107.07087.10-1	18/02/2019	68
233	LUIZ GONZAGA PESSOA	066.294.234-53	100.82886.67-6	20/02/2019	76
234	LUIZA DA SILVA FRANCA RAMOS	416.425.624-91	170.34503.66-2	07/03/2019	56
235	LUIZA DA SILVA SEVERINO	300.106.594-04	108.57326.44-6	15/02/2019	77
236	LUZIA DAS DORES DA CONCEICAO	329.151.444-00	120.61228.80-3	14/02/2019	73
237	LUZIA MARIA MATIAS DA SILVA	492.626.374-20	121.88040.91-2	12/03/2019	52
238	MACILENE RODRIGUES GALDINO DA SILVA	492.656.524-20	170.24643.77-1	03/04/2019	52
239	MANOEL GONCALVES DE LIMA	686.192.354-00	100.83052.88-4	26/04/2019	77
240	MANOEL SEBASTIAO PEREIRA	245.527.204-49	102.26213.66-5	25/03/2019	70
241	MANOEL SEVERINO DA SILVA	145.677.504-97	100.22154.03-2	13/02/2019	75
242	MANOEL TENORIO DE ALBUQUERQUE	313.921.214-34	170.20640.70-0	29/03/2019	61
243	MARCLIER MARIA DA HORA BRANDAO	306.366.634-34	170.24646.47-9	27/02/2019	58
244	MARCONDES FERREIRA DA SILVA	609.385.874-04	123.06005.90-9	13/03/2019	51
245	MARCONI DE SOUZA MORAIS FERREIRA	243.319.614-00	106.02992.69-6	30/04/2019	68
246	MARCOS ALVES DO NASCIMENTO	905.224.354-91	125.13300.90-6	26/02/2019	48
247	MARCOS ANTONIO FERREIRA	152.786.974-15	170.24647.65-3	18/03/2019	63
248	MARIA ALBERTINA DE FRAGA	138.631.264-91	170.19484.29-6	22/02/2019	68



249	MARIA ALEXANDRE DA ASSUNCAO	687.871.624-15	190.30287.64-3	08/04/2019	56
250	MARIA ALICE DE ANDRADE BARBOSA DE ARAULO	103.400.924-91	106.02969.75-9	15/03/2019	65
251	MARIA ALTINO DA SILVA	319.816.404-44	170.19483.68-0	14/02/2019	61
252	MARIA APARECIDA DO NASCIMENTO	415.740.444-00	170.46677.37-7	25/04/2019	57
253	MARIA APARECIDA CAVALCANTI DA SILVA	236.102.044-00	102.32135.29-8	20/02/2019	75
254	MARIA APARECIDA RODRIGUES DA SILVA	621.536.174-72	170.24643.56-9	27/03/2019	57
255	MARIA AUGUSTA LOPES DA SILVA	401.324.474-87	170.46677.15-6	15/02/2019	62
256	MARIA AUREA ROSENDO DE SOUZA	417.729.704-68	170.24645.20-0	28/02/2019	76
257	MARIA AUXILIADORA BEZERRA DA SILVA	434.214.154-04	170.24643.09-7	11/03/2019	56
258	MARIA AUXILIADORA CABRAL DE ANDRADE	452.311.094-87	170.66729.28-3	12/03/2019	55
259	MARIA BERNADETE LOPES DE FREITAS	433.626.804-53	170.20640.37-9	27/03/2019	61
260	MARIA CICERA GOMES SOARES	245.461.944-04	108.99464.69-3	14/03/2019	66
261	MARIA CLEFIDE CHAVES COSTA	499.768.184-91	170.24644.52-2	07/03/2019	58
262	MARIA CLEMENCIA CORREA DE OLIVEIRA ARAUJO	235.613.194-91	100.93963.16-2	13/03/2019	76
263	MARIA CRISTINA DOS SANTOS PEREIRA	519.451.424-72	170.24643.90-9	10/04/2019	65
264	MARIA DA ASSUNCAO GONCALVES DE ALBUQUERQUE VASCONCELOS	432.514.474-91	170.24644.73-5	14/03/2019	54
265	MARIA DA CONCEICAO ANDRE	193.521.824-72	120.31426.26-7	26/03/2019	60
266	MARIA DA CONCEICAO BERNARDO DE LIMA	492.504.264-53	180.07313.23-6	01/03/2019	59
267	MARIA DA CONCEICAO BEZERRA CAVALCANTE	089.470.074-04	100.79172.04-8	08/04/2019	71
268	MARIA DA CONCEICAO DE MELO	360.140.284-04	170.46677.78-4	21/02/2019	73
269	MARIA DA CONCEICAO DE OLIVEIRA	377.244.014-20	121.81748.41-3	27/02/2019	56
270	MARIA DA CONCEICAO DE OLIVEIRA CAMARA	172.922.394-04	180.07044.30-8	12/04/2019	60
271	MARIA DA CONCEICAO RAMOS DE OLIVEIRA	129.201.934-49	120.92693.18-4	13/02/2019	62
272	MARIA DA CONCEICAO SILVA DE OLIVEIRA	371.234.324-87	121.03663.85-5	26/02/2019	55
273	MARIA DA CONCEICAO VALPASSOS VIEIRA DE MELO	216.844.214-20	108.63983.04-6	21/03/2019	64
274	MARIA DA GLORIA DE OLIVEIRA PESSOA	028.440.794-15	100.51139.04-6	13/02/2019	80
275	MARIA DA LUZ ALVES TAVARES	174.330.704-78	106.24813.86-7	14/06/2019	79
276	MARIA DA PAZ MARTINS DE OLIVEIRA	235.068.574-87	106.42486.77-5	21/02/2019	65
277	MARIA DA PENHA DE OLIVEIRA	480.132.774-53	170.24647.60-2	19/02/2019	67
278	MARIA DAS DORES AUGUSTA	464.799.614-04	170.24645.27-8	26/02/2019	70
279	MARIA DAS DORES MARCOLINO TAVARES	284.945.804-00	170.20640.35-2	12/03/2019	63
280	MARIA DAS DORES SANTIAGO SOARES	465.037.304-20	170.46681.92-7	12/03/2019	57
281	MARIA DAS GRACAS ALBANEZ DE ALBUQUERQUE PINTO	127.455.294-04	170.66724.19-2	22/03/2019	66
282	MARIA DAS GRACAS BARRETO GOMES	148.420.254-68	180.07037.47-6	28/02/2019	69
283	MARIA DAS GRACAS CAVALCANTI PAES BARRETO	199.016.744-68	101.09882.58-7	19/03/2019	65
284	MARIA DAS GRACAS ROSENDO DE LIMA	080.234.764-91	100.86876.24-1	19/02/2019	71
285	MARIA DAS GRACAS SANTIAGO	081.694.384-20	100.83055.39-5	20/03/2019	67
286	MARIA DAS MERCES FELICIANO BEZERRA	329.870.644-20	170.20640.64-6	01/04/2019	60
287	MARIA DAS MERCES MARTINS CAVALCANTE	377.241.854-68	121.88014.05-9	14/02/2019	56
288	MARIA DAS NEVES DA SILVA CRUZ	317.319.024-68	170.10020.95-5	25/03/2019	63
289	MARIA DAS NEVES FLORENTINO DA SILVA	344.046.864-04	102.62265.75-0	22/02/2019	66
290	MARIA DE FATIMA BELO DA COSTA	401.372.364-68	121.57345.94-0	14/03/2019	60
291	MARIA DE FATIMA DA CONCEICAO	464.932.714-87	170.24644.74-3	20/02/2019	62
292	MARIA DE FATIMA DE MORAIS MENDES	126.755.634-04	123.43452.79-4	11/04/2019	65
293	MARIA DE FATIMA LIMA DE ANDRADE	216.821.784-04	170.20640.56-5	04/04/2019	62
294	MARIA DE FATIMA MENEZES ALBUQUERQUE	234.994.864-15	170.10020.96-3	09/04/2019	63
295	MARIA DE FATIMA SALES	293.086.664-00	107.26427.28-1	31/05/2019	61
296	MARIA DE FATIMA SILVA LIMA	223.302.754-04	108.30078.42-5	20/05/2019	60
297	MARIA DE FATIMA TORRES MACAUBA DE CARVALHO	463.819.534-20	170.24643.76-3	18/02/2019	54
298	MARIA DE JESUS BRANDAO CARVALHO	400.309.464-68	170.19483.49-4	12/03/2019	56
299	MARIA DE LOURDES CUSTODIO	013.548.184-82	170.24644.67-0	14/02/2019	76
300	MARIA DE LOURDES DA SILVA	257.410.714-49	120.08285.86-5	22/02/2019	64
301	MARIA DE LOURDES DE LIMA MORAES	433.648.454-68	170.29128.63-8	13/02/2019	56
302	MARIA DE LOURDES GOMES DE SOUZA	452.216.854-34	170.20640.32-8	14/02/2019	70
303	MARIA DE LOURDES SANTOS AZEVEDO	356.663.584-72	121.57436.80-6	07/03/2019	57
304	MARIA DE LOURDES SILVA DOS SANTOS	198.166.934-53	100.97160.21-8	22/02/2019	68
305	MARIA DIAS DA SILVA FRANCA	480.122.894-15	161.12925.99-1	26/04/2019	71
306	MARIA DO CARMO BEZERRA	377.246.574-91	170.24642.47-3	04/04/2019	66
307	MARIA DO CARMO CESARIO DA SILVA	212.773.624-91	100.86877.43-4	21/03/2019	72
308	MARIA DO CARMO CORREIA DE BARROS	168.257.484-91	121.31698.91-9	21/02/2019	77
309	MARIA DO CARMO CUNHA DE ALCANTARA	401.455.654-91	170.46678.01-2	14/02/2019	53
310	MARIA DO CARMO FERREIRA	169.862.374-72	106.96495.07-1	21/03/2019	62
311	MARIA DO CARMO LOURENCO GONCALVES	718.024.104-06	170.46676.62-1	28/03/2019	58
312	MARIA DO CARMO MORAIS GOMES DE ARAUJO	359.685.244-72	170.19483.99-0	07/03/2019	57

MJM



313	MARIA DO CARMO RODRIGUES CATANHO	217.761.564-04	170.34503.13-1	14/02/2019	69
314	MARIA DO PERPETUO SOCORRO CAVALCANTE BARACHO	089.469.144-91	100.79174.35-0	20/02/2019	70
315	MARIA DO SOCORRO DE MELO ALCANTARA	213.266.574-53	180.07200.24-5	27/03/2019	65
316	MARIA DO SOCORRO DOS SANTOS	401.304.794-20	170.24644.53-0	19/02/2019	56
317	MARIA DO SOCORRO GUERRA DANTAS VASCONCELOS	330.066.794-15	170.24644.02-6	07/06/2019	70
318	MARIA DOS PRAZERES DA PENHA	212.810.924-87	170.24644.49-2	20/02/2019	61
319	MARIA DOS PRAZERES NEVES FREITAS	377.244.954-91	170.20640.52-2	13/02/2019	57
320	MARIA ELZA ALBUQUERQUE DA CRUZ	070.627.964-68	101.09887.20-1	03/04/2019	79
321	MARIA EMILIA GOMES PESSOA	231.420.574-04	108.03309.43-8	08/03/2019	60
322	MARIA EUNICE DO NASCIMENTO	327.180.714-00	102.62136.32-2	26/03/2019	66
323	MARIA EVARISTO DE ALBUQUERQUE	625.674.544-20	170.34502.40-2	21/02/2019	63
324	MARIA FERREIRA DE SOUZA	417.723.694-20	170.34503.60-3	19/06/2019	75
325	MARIA GENTI DA SILVA	452.272.684-87	163.83864.86-7	05/06/2019	65
326	MARIA GLORIA DE VASCONCELOS FERREIRA	377.242.584-49	121.17501.54-2	28/02/2019	60
327	MARIA INEZ DA COSTA PAZ LEANDRO	451.789.684-68	120.27493.70-2	10/04/2019	59
328	MARIA ISES DA HORA	416.426.004-15	121.57345.78-9	07/03/2019	56
329	MARIA JOAQUINA DE BARROS CALADO VIEIRA	171.026.184-68	170.19484.25-3	07/03/2019	61
330	MARIA JOSE ALVES DE BATISTA	586.614.764-53	170.24643.75-5	31/05/2019	60
331	MARIA JOSE BEZERRA DA SILVA	061.375.998-25	170.34502.34-8	26/02/2019	61
332	MARIA JOSE CHAVES FIDELUZE	394.366.914-91	102.55800.48-4	14/02/2019	66
333	MARIA JOSE DA CONCEICAO	410.105.404-59	120.82736.74-3	31/05/2019	71
334	MARIA JOSE DA SILVA	577.524.004-91	170.24644.70-0	26/02/2019	61
335	MARIA JOSE DA SILVA - 2535	329.870.564-00	108.18651.08-0	29/03/2019	61
336	MARIA JOSE DA SILVA - MARIQUINHA	401.319.634-49	170.20640.54-9	22/02/2019	64
337	MARIA JOSE DA SILVA CAMARA	022.156.644-95	170.10021.32-3	04/04/2019	65
338	MARIA JOSE DE ALBUQUERQUE LIMA	480.168.704-06	170.34504.07-3	04/04/2019	53
339	MARIA JOSE DE ALMEIDA PIRES	292.997.994-15	170.20640.38-7	18/02/2019	59
340	MARIA JOSE DE ARAUJO	245.475.654-49	170.24645.21-9	18/02/2019	66
341	MARIA JOSE DE MELO PEREIRA	559.472.984-49	170.46677.51-2	19/03/2019	54
342	MARIA JOSE DE OLIVEIRA	989.601.214-87	100.83053.86-4	15/04/2019	81
343	MARIA JOSE DE SOUZA	361.706.074-91	170.24647.38-6	27/02/2019	70
344	MARIA JOSE DE SOUZA LIRA	223.649.194-87	100.83056.03-0	15/04/2019	66
345	MARIA JOSE DIAS DA SILVA	320.572.294-91	100.97159.65-1	27/03/2019	66
346	MARIA JOSE DOS SANTOS - MAE ANTONIA	361.706.664-04	170.19484.53-9	28/02/2019	75
347	MARIA JOSE DOS SANTOS CORREIA	344.109.534-00	120.61535.90-0	26/02/2019	65
348	MARIA JOSE DOS SANTOS LIMA	401.379.104-87	170.20640.39-5	28/03/2019	55
349	MARIA JOSE DUTRA FERREIRA	402.246.274-49	170.66724.60-5	26/02/2019	53
350	MARIA JOSE FELIX DOS SANTOS	433.583.064-53	170.24645.29-4	22/02/2019	68
351	MARIA JOSE FERREIRA DE ARAUJO	401.450.184-15	106.24813.34-4	25/04/2019	63
352	MARIA JOSE GOMES SANTIAGO	397.406.924-00	170.24644.71-9	27/03/2019	56
353	MARIA JOSE LACERDA DE ANDRADE	492.128.934-49	170.46676.59-1	07/03/2019	65
354	MARIA JOSE LETTE PEREIRA	166.468.354-20	100.83053.88-0	31/05/2019	69
355	MARIA JOSE LIRA DA CUNHA	104.799.454-20	100.83053.70-8	14/02/2019	79
356	MARIA JOSE MALHEIROS DE MELO MADUREIRA	434.158.814-15	170.19484.79-2	13/03/2019	54
357	MARIA JOSE MENDES	280.090.374-00	107.76203.11-5	25/03/2019	61
358	MARIA JOSE MENDES DE NEGREIROS	463.768.284-34	170.34502.30-5	08/04/2019	56
359	MARIA JOSE SEABRA	393.961.854-34	170.19483.54-0	21/02/2019	58
360	MARIA JOSE SILVA ANDRADE	533.470.134-68	170.46677.66-0	14/03/2019	69
361	MARIA JOSE SILVA DOS SANTOS	334.288.674-91	102.69159.07-7	19/02/2019	67
362	MARIA LANDILINA DOS SANTOS BEZERRA	380.778.174-91	170.46678.02-0	05/02/2019	76
363	MARIA LENICE DE OLIVEIRA	344.049.964-20	170.24645.11-1	20/02/2019	64
364	MARIA LUCIA AMARAL	192.322.504-97	108.57332.62-4	31/05/2019	74
365	MARIA LUCIA BARBOSA DOS SANTOS	093.609.724-87	104.26055.18-4	09/04/2019	70
366	MARIA LUCIA DA HORA	448.630.124-20	170.24643.37-2	15/02/2019	63
367	MARIA LUCIA DA SILVA	194.443.464-04	101.09882.71-4	21/03/2019	69
368	MARIA LUCIA DA SILVA - 2438	416.467.974-34	170.19484.23-7	13/02/2019	56
369	MARIA LUCIA DE LIMA ALBUQUERQUE	306.373.334-20	170.19484.24-5	18/03/2019	57
370	MARIA LUCIA PEDRO RIBEIRO	304.313.794-91	170.24644.23-9	28/03/2019	57
371	MARIA LUCIA PEREIRA SIMAO	231.419.564-72	170.10022.56-7	22/04/2019	66
372	MARIA LUIZA DA SILVA	584.920.204-82	170.24644.10-7	21/03/2019	54
373	MARIA LUZIA DE GOES LUCANIA	043.114.004-97	100.51139.61-5	15/03/2019	77
374	MARIA MADALENA DA SILVA FERREIRA	615.174.964-20	170.24647.63-7	03/06/2019	69
375	MARIA MADALENA FERREIRA CARVALHO	195.910.394-68	170.10021.05-6	20/02/2019	85
376	MARIA MARTHA DA COSTA BARRETO MARROQUIM	195.938.724-34	107.65861.89-2	25/03/2019	62



377	MARIA MERCES DE PAIVA	615.176.234-72	170.34503.89-1	04/06/2019	65
378	MARIA MINERVA DA SILVA RODRIGUES	590.772.984-87	170.46676.88-5	22/03/2019	66
379	MARIA NAZARETH GONCALVES RAMOS	127.922.504-10	123.06193.89-6	26/02/2019	69
380	MARIA PEREIRA DE LIMA E SILVA	128.239.534-34	100.86876.89-6	13/03/2019	68
381	MARIA RAIMUNDA DOS SANTOS	322.203.324-20	170.34502.22-4	22/04/2019	64
382	MARIA ROSINEIA BELEM	415.605.154-49	170.24643.59-3	14/02/2019	55
383	MARIA ROZALIA DE ARAUJO MENEZES	306.370.664-72	170.24644.22-0	30/05/2019	59
384	MARIA SOCORRO BARBOSA	128.945.834-00	100.79189.33-1	11/04/2019	90
385	MARIA SOLEDADE DA CONCEICAO	320.553.664-91	170.24643.30-5	10/06/2019	68
386	MARIA SUELY DE CARVALHO	134.968.914-91	108.45501.12-4	07/03/2019	63
387	MARIA TERESA DA SILVA	479.662.624-72	170.66724.00-1	18/02/2019	80
388	MARIA VALERIA DE LIMA BASTOS	420.531.614-34	170.24642.29-5	21/02/2019	53
389	MARIA VENTURA DE BRITO	555.162.704-72	170.46681.83-8	22/02/2019	71
390	MARIETA DE SA LEITAO CORREIA	363.250.904-20	170.34502.63-1	12/03/2019	66
391	MARILENE RODRIGUES COSTA PAES BARRETTO	402.064.594-91	100.83052.26-7	21/03/2019	55
392	MARILU ALVES DE ANDRADE	216.531.194-20	106.83196.45-3	01/03/2019	64
393	MARILUCE DO NASCIMENTO ALVES	492.826.464-91	170.24645.19-7	15/02/2019	54
394	MARILUCIA ALCANTARA DOS SANTOS	499.946.114-53	170.46677.04-0	10/02/2019	52
395	MARINALVA FELIX DAMASIO	519.898.084-68	170.34504.16-2	07/06/2019	56
396	MARINEIDE PEREIRA DE MOURA	319.665.864-34	170.19484.80-6	14/03/2019	59
397	MARIO DUARTE DE MENDONCA	432.505.804-49	100.83052.89-2	25/02/2019	69
398	MARLENE FRANCA DE SANTANA	224.925.774-49	170.24645.14-6	05/04/2019	73
399	MARLENE JOSE DA SILVA	393.837.414-49	120.82667.33-4	08/04/2019	54
400	MARLENE MARIA DE SOUZA MELO	502.222.847-20	170.46677.73-3	29/03/2019	57
401	MARLENE MARIA DIAS	544.482.394-20	180.07302.87-0	27/02/2019	76
402	MARLENE MARIA DO NASCIMENTO	104.551.404-72	170.34502.91-7	04/06/2019	65
403	MARLENE PEREIRA DE MENEZES	313.836.374-15	170.19484.21-0	08/03/2019	64
404	MARLENE SILVESTRE DOS SANTOS	608.895.514-72	170.24646.48-7	15/03/2019	61
405	MARLI HENRIQUE DA SILVA	416.426.514-00	170.24645.33-2	21/03/2019	78
406	MARLUCE MARIA DA SILVA	401.473.474-91	170.24643.66-6	18/02/2019	73
407	MARLUCE ROQUE DA COSTA	371.233.514-87	170.10021.36-6	19/03/2019	67
408	MARLY BEZERRA	104.087.034-15	100.83053.89-9	19/03/2019	70
409	MARTA MARIA DE FREITAS	667.540.114-91	170.46681.88-9	18/03/2019	76
410	MARTA MORAIS FERREIRA DE CARVALHO	962.309.754-91	107.15500.19-5	28/03/2019	62
411	MARTHA DOLORES RIGUEIRA CARNEIRO DA CUNHA	128.241.944-72	100.86876.27-6	14/03/2019	81
412	MAURICEA FLORO DE SANTANA	292.678.624-72	120.70545.17-4	19/03/2019	60
413	MAURINEIDE GOMES DO NASCIMENTO	256.056.824-15	170.46677.00-8	14/02/2019	60
414	MAURISTER GOMES DE MORAES	224.100.154-68	106.67693.64-2	26/02/2019	62
415	MERCEDES ALVES DE OLIVEIRA	034.185.294-53	100.51138.93-7	21/02/2019	80
416	MERCIA DA SILVA CORREIA	452.269.464-49	170.20540.26-3	29/03/2019	55
417	MILTON ANTONIO DA SILVA	142.602.394-49	107.38126.73-7	29/05/2019	68
418	MIRIAM DA SILVA CORREIA	245.524.614-00	108.30004.40-5	20/02/2019	59
419	MIRIAM FERREIRA DE LIMA	432.457.904-06	170.19484.66-0	18/02/2019	61
420	MIRIAM MARIA CARNEIRO DE SOUZA	322.157.204-25	170.19484.20-2	28/02/2019	62
421	MIRIAM MARQUES DA CRUZ	138.495.304-34	170.19484.19-9	27/05/2019	74
422	MOACI VILARINO DA CUNHA	053.982.584-00	100.66877.38-2	15/03/2019	71
423	NANCI RIBEIRO DA SILVA	546.453.524-15	170.34504.17-0	30/04/2019	73
424	NADIA MARIA DA SILVA PESSOA	289.856.644-68	170.46677.40-7	13/03/2019	57
425	NANCY VIANA DE SANTANA	452.213.084-87	170.24644.78-6	22/02/2019	54
426	NARZIDIR FEJO RIBEIRO	320.542.704-15	170.19483.33-8	20/02/2019	73
427	NATIVA BEZERRA CORREIA	682.823.034-53	170.34502.38-0	15/02/2019	77
428	NEIDE BARROS SILVA	153.306.644-20	180.07047.60-9	19/03/2019	70
429	NESTOR PANTALEAO CAMARA FILHO	104.546.914-91	100.84713.05-1	04/04/2019	68
430	NEUZA ARCANJO DA SILVA	104.548.964-68	100.69879.92-0	11/03/2019	71
431	NILZA DOS PRAZERES ROCHA BARROS DA SILVA	217.237.704-00	170.46677.07-5	05/06/2019	60
432	NOEMIA MENDES DOS SANTOS	416.470.094-72	121.17482.51-3	01/03/2019	77
433	NUBIA TEREZA GOMES DO NASCIMENTO	417.723.264-53	170.24644.05-0	18/02/2019	57
434	OLINDALVA MARIA DE MELO	810.588.534-49	108.72640.28-8	27/03/2019	69
435	OLIVETE MARIA DE OLIVEIRA	223.689.904-10	107.26238.24-1	31/05/2019	71
436	OZANA ALVES DA SILVA	265.200.604-53	102.57148.26-1	03/06/2019	66
437	OZITA TRANQUILINO BARBOSA	582.621.564-04	170.46677.21-0	26/04/2019	66
438	PALMIRA ELOI GUEDES NOBERTO	104.589.054-53	100.86876.75-6	08/03/2019	77
439	PAULO DE OLIVEIRA UMMEN	216.627.544-34	108.75427.89-5	18/02/2019	61
440	PEDRO FRANCISCO DO NASCIMENTO	129.201.264-15	106.75090.18-8	12/03/2019	72



441	PERSIDA SALDANHA DE MENEZES	350.956.874-53	170.34502.76-3	18/03/2019	61
442	RAQUEL DE SOUZA GUEDES	212.869.494-91	170.19483.56-7	22/02/2019	65
443	REGINA BARBOSA DE ALBUQUERQUE SILVA	372.412.814-20	170.24644.50-6	18/03/2019	78
444	REJANE FERREIRA DE MENEZES	135.370.914-00	106.64135.18-5	13/02/2019	63
445	RILVANDA JUSTINO DOS SANTOS	191.499.214-87	106.64135.22-3	14/02/2019	63
446	RISAEEL PEREIRA DE CASTRO	095.963.214-04	102.61822.73-7	28/05/2019	66
447	RISEUDA JUSTINO SANTOS DO AMARAL	257.132.804-20	107.26199.25-4	14/03/2019	68
448	RITA BENTO VENCESLAU	166.469.244-49	170.34502.44-5	21/03/2019	76
449	RITA MARIA DE OLIVEIRA	320.537.974-87	170.10022.62-1	07/06/2019	74
450	ROBERTA DE ARAGAO PINTO	185.090.614-91	100.11678.21-3	13/02/2019	76
451	ROMILDA FRANCELINO DE CARVALHO	167.340.174-00	107.65763.79-3	01/03/2019	65
452	ROSA ELISA BELTRAN CARRILLO	417.725.634-04	170.20640.80-8	04/06/2019	68
453	ROSA MARIA BEZERRA DA SILVA	480.130.304-82	170.46677.71-7	01/04/2019	53
454	ROSA MARIA DE OLIVEIRA COSTA	615.177.394-20	170.24647.64-5	03/06/2019	71
455	ROSA MARIA RODRIGUES	809.646.054-49	106.67271.46-2	13/02/2019	80
456	ROSANGELA GONCALO DA SILVA	661.394.814-49	170.34502.70-4	24/05/2019	61
457	ROSALIA MARIA DOS SANTOS	319.665.944-53	120.70684.01-8	29/04/2019	68
458	ROSANGELA RODRIGUES PEREIRA	434.094.074-72	170.46676.96-6	22/03/2019	54
459	ROSECLEA RIBEIRO	255.692.284-20	170.10022.64-8	18/02/2019	59
460	ROSELIA GOMES DA SILVA	415.733.404-30	170.24647.57-2	12/03/2019	57
461	ROSIMERE MARIA ALEXANDRE	415.739.944-72	170.19484.81-4	25/03/2019	54
462	ROZIMAR PEREIRA DA MOTTA	401.323.824-15	170.19484.16-4	20/02/2019	57
463	ROZINA LINO DA SILVA	401.371.634-87	170.46676.86-9	20/02/2019	60
464	RUBENICE BEATRIZ DE ARAUJO	615.184.174-34	170.46676.51-6	27/02/2019	63
465	SALETE RODRIGUES DOS SANTOS	492.733.104-00	170.24645.18-9	13/02/2019	52
466	SANDRA ELIZABETE SILVA SANTOS	367.765.134-49	170.46681.86-2	15/02/2019	57
467	SANDRA LOPES CAVALCANTI	194.562.634-87	106.91907.49-5	20/03/2019	62
468	SANDRA MARIA DA SILVA	385.362.344-15	170.24644.40-9	26/02/2019	57
469	SANDRA VALERIA DE LIMA MARINHO	615.177.474-49	180.07357.14-4	16/04/2019	53
470	SARA MARIA DE CALDAS PESSOA	502.326.494-72	170.24644.27-1	18/02/2019	54
471	SEBASTIANA MARIA BARBOSA TEIXEIRA	329.851.264-87	170.19484.15-6	26/02/2019	72
472	SEBASTIAO ALVES DE ANDRADE	768.246.088-15	170.19484.14-8	26/03/2019	68
473	SEVERINA ALBERTINA DE FRAGA	148.422.464-72	170.34502.56-9	22/02/2019	74
474	SEVERINA ANGELA DAMASCENA	586.876.374-20	170.46676.55-9	29/03/2019	58
475	SEVERINA ANTONIA PEREIRA	492.327.204-00	170.34503.73-5	15/03/2019	70
476	SEVERINA BELARMINA VIEGAS	216.580.304-78	101.09882.92-7	20/03/2019	77
477	SEVERINA BEZERRA DOS SANTOS	329.856.494-04	108.30031.91-7	04/06/2019	59
478	SEVERINA EVARISTO DE LIMA	127.738.754-00	102.62265.81-5	26/02/2019	66
479	SEVERINA FERREIRA DE ALMEIDA	320.538.354-00	170.19484.71-7	05/04/2019	73
480	SEVERINA FERREIRA DE BARROS	394.399.764-20	120.04438.97-7	14/02/2019	69
481	SEVERINA FERREIRA DO O DA CRUZ	349.379.944-68	121.03784.25-3	01/04/2019	63
482	SEVERINA GOMES VENTURA LIMA	073.443.414-68	102.62282.14-0	22/04/2019	68
483	SEVERINA HELENA DE SOUZA	377.241.504-00	170.34503.19-0	08/04/2019	59
484	SEVERINA MARIA ALVES	306.440.624-87	106.42501.73-1	04/06/2019	67
485	SEVERINA MARIA DA SILVA 485	465.031.294-91	170.24644.57-3	30/05/2019	72
486	SEVERINA MARIA DE ARAUJO	129.202.584-00	100.97160.06-4	19/02/2019	65
487	SEVERINA MARIA DE LIMA CABRAL	199.008.214-91	108.18631.26-8	20/02/2019	64
488	SEVERINA MARIA DO NASCIMENTO	643.167.694-72	106.24813.11-5	22/03/2019	66
489	SEVERINA MARIA DOS SANTOS CABRAL	329.158.884-34	120.22007.49-4	28/02/2019	81
490	SEVERINA MOURA DA SILVA	194.251.804-82	102.53863.41-1	11/03/2019	70
491	SEVERINA NEVES PESSOA	300.314.784-68	170.34503.69-7	27/03/2019	66
492	SEVERINA PEREIRA DO ESPIRITO SANTO	534.690.894-34	139.62932.45-2	11/04/2019	74
493	SEVERINA RAMOS DE ARAUJO SILVA	235.062.614-87	170.10021.09-9	22/03/2019	64
494	SEVERINA RAMOS DE CALDAS BRANDAO	137.725.034-20	100.86876.81-0	12/03/2019	83
495	SEVERINA RAMOS DOS SANTOS DE ALBUQUERQUE	291.998.244-34	170.10021.10-2	26/02/2019	68
496	SEVERINA SABINO DA SILVA	265.321.154-87	106.60227.23-9	31/05/2019	62
497	SEVERINO ALEXANDRE SOBRINHO	195.825.524-68	107.76357.03-1	25/04/2019	75
498	SEVERINO ANTONIO DE OLIVEIRA	066.915.104-10	100.22152.54-4	15/02/2019	73
499	SEVERINO ANTONIO MIGUEL	707.437.114-91	170.34503.91-3	15/02/2019	79
500	SEVERINO FRANCISCO DA SILVA - 2613	180.034.514-34	100.22153.89-3	13/02/2019	73
501	SEVERINO JOSE DOS SANTOS - 1137	686.193.594-87	122.45470.18-6	25/04/2019	64
502	SEVERINO JOSE DOS SANTOS - 1209	330.054.944-20	106.86422.03-9	07/03/2019	69
503	SEVERINO MIGUEL CAHU	214.878.984-87	106.42510.06-4	14/02/2019	71
504	SILENE MARIA BANDEIRA DE MELO TRINDADE	480.164.384-15	170.24643.73-9	20/03/2019	52

[Handwritten signature]



505	SILENE MARQUES DIAS	199.009.104-00	120.43935.13-7	29/03/2019	62
506	SILVIA CRISTINA ALEXANDRE	580.994.254-72	170.24643.57-7	25/03/2019	60
507	SOLANGE GOMES DA SILVA	417.728.224-34	170.20640.44-1	19/06/2019	60
508	SONIA LIMA DE MELO	267.240.224-87	106.02970.41-2	26/04/2019	64
509	SONIA MARIA ALVES DE SOUZA	268.973.504-00	108.05576.46-8	28/03/2019	61
510	SONIA MARIA ARAUJO DOS SANTOS	306.356.244-00	170.10221.11-0	08/03/2019	65
511	SONIA MARIA DAMACENA DE SOUZA	519.816.374-00	170.24644.65-4	22/04/2019	57
512	SONIA MARIA DE SOUTO SILVA	389.013.744-04	108.69125.94-7	13/03/2019	59
513	SONIA MARIA MALHEIROS DE SOUZA	401.759.444-15	170.24643.68-2	15/02/2019	55
514	SONIA MARIA MONTEIRO DA SILVA	329.858.604-82	100.71607.82-7	28/02/2019	71
515	SONIA MARIA PEREIRA COSTA	416.433.804-00	170.24644.56-5	11/04/2019	54
516	SONIA RIBEIRO DE VASCONCELOS	127.137.914-72	102.45935.20-4	21/03/2019	67
517	SONIA TAVARES DE MELO	247.440.004-44	170.10022.57-5	27/03/2019	60
518	SUELI DA SILVA COSTA	492.160.314-68	170.24644.48-4	08/04/2019	54
519	SUELI MARIA PEREIRA DE MELO	432.514.394-72	170.24644.64-6	03/04/2019	55
520	SUELY REGINA LOPES CAVALCANTE DA SILVA	327.181.284-53	120.27522.83-4	10/05/2019	60
521	TALMA LUCIA DE OLIVEIRA CARVALHO	247.450.654-34	170.34502.49-6	12/04/2019	60
522	TANIA LUCIA DE OLIVEIRA	090.349.194-04	100.83055.69-7	22/04/2019	69
523	TANIA MARIA DA CRUZ DE MELO OLIVEIRA	180.229.444-91	170.19484.36-9	22/04/2019	63
524	TANIA MARIA DE ANDRADE BARBOSA BEZERRA	290.883.564-91	170.20640.81-6	03/04/2019	60
525	TANIA MARIA DE SOUZA	320.567.374-34	180.07178.03-7	22/04/2019	59
526	TELMA BONFIM LACERDA	499.787.054-49	170.24644.60-3	27/02/2019	57
527	TELMA MARIA DE SOUZA RODRIGUES	268.530.784-20	180.07016.85-1	15/03/2019	63
528	TEREZA MARIA DA CONCEICAO	401.474.284-91	170.46677.35-0	07/03/2019	65
529	TEREZA MARIA DA CONCEICAO FRAGOSO PINTO	320.568.344-72	108.05610.12-7	22/02/2019	63
530	TEREZINHA ALVES DA SILVA	682.630.584-49	170.34504.22-7	25/04/2019	62
531	TEREZINHA DE JESUS CINTRA	174.689.064-91	108.30065.14-5	21/02/2019	62
532	TEREZINHA FERREIRA DE ARAUJO	043.326.284-20	100.86876.44-6	12/03/2019	79
533	TEREZINHA VICENTE PEREIRA	371.232.384-00	170.20640.75-1	05/04/2019	74
534	VALDECI ADELINO DA SILVA	311.369.744 15	106.61045.48-7	31/05/2019	71
535	VALDECI JOSE DA CONCEICAO	432.484.464-04	170.19484.34-2	14/02/2019	71
536	VALDECI MAXIMINO DO BONFIM	464.933.364-49	170.24644.63-8	16/04/2019	77
537	VALDEMIR LOPES DA SILVA	195.570.194-68	190.11398.29-0	03/05/2019	75
538	VALDINETE DE FRAGA NUNES	995.968.658-20	107.28795.03-2	03/06/2019	79
539	VANDA MARIA DE LIMA	298.142.434-34	108.05576.49-2	27/02/2019	71
540	VANIA CRISTOVAO DA SILVA FIDELIS	306.355.784-68	120.61535.95-1	11/03/2019	58
541	VANIA MARIA DA SILVA	480.005.744-20	122.23672.39-8	15/02/2019	54
542	VANIA MARIA DE ANDRADE	362.926.994-04	170.24644.61-1	09/04/2019	63
543	VERA LUCIA NUNES DE SOUZA	344.138.804-63	106.24813.10-7	07/03/2019	69
544	VERA LUCIA RAMOS DE OLIVEIRA	231.421.894-91	170.10021.13-7	19/02/2019	70
545	VERALUCIA CAVALCANTI FERREIRA	124.070.974-91	100.85829.32-0	05/02/2019	63
546	VERALUCIA MARIA DOS SANTOS	452.217.744-53	170.20640.83-2	18/02/2019	55
547	VERALUCIA RANGEL DE SOUZA OLIVEIRA	090.064.004-91	170.19483.59-1	13/02/2019	71
548	VERONICA CABRAL DA SILVA	356.661.374-68	170.24643.84-4	19/03/2019	56
549	VERONICA DIAS NOVO	329.125.604-20	120.61228.74-9	05/04/2019	60
550	VERONICA MARIA VASCONCELOS DE FREITAS	371.082.714-00	170.46676.68-0	22/02/2019	55
551	VERONILDA MARIA RAMOS PEREIRA	615.179.504-06	170.34502.74-7	30/05/2019	67
552	VIDALVO DE OLIVEIRA	103.721.214-20	106.99709.97-8	28/03/2019	80
553	WILMA MARIA DE OLIVEIRA LIMA	292.433.604-00	170.24646.49-5	18/02/2019	59
554	WILLIAM LINDBERGH GABRIEL DE SOUZA	145.192.404-68	170.19484.26-1	15/02/2019	72
555	WILMA MARIA BRANDAO PINHEIRO	268.970.324-68	170.19483.76-1	20/03/2019	57
556	ZELIA MARIA DA SILVA	194.318.214-00	170.34503.99-9	13/02/2019	72
557	ZEZITA GOMES DIAS	416.430.464-20	170.24643.41-0	19/03/2019	75
558	ZULEIDE MARIA DE MELO DE SANTANA	682.818.034-87	170.46677.38-5	19/02/2019	53

II. Não compareceram

QDE	NOME	CPF	PIS/PASEP	REALIZADO	IDADE
559	GIVANILDA PESSOA BARACHO CAVALCANTE	089.954.194-15	100.71630.52-7	NÃO	70
560	IRACI DE OLIVEIRA	492.735.074-68	170.34502.67-4	NÃO	74
561	MARIA LUIZA DA SILVA	432.457.064-72	170.19483.67-2	NÃO	67



b) Pensionistas:

i. Compareceram:

QDE	NOME	CPF	REALIZADO	IDADE
1	ABSOLON SOARES DA SILVA / LINDALVA DE OLIVEIRA PINTO	172.107.804-59	07/03/2019	75
2	ALFRANIO RIBEIRO DA SILVA / MAGDA COSTA	329.121.104-91	31/05/2019	57
3	ALLAN YURI DA SILVA / ADRIANA MARIA DA SILVA	124.440.264-89	30/05/2019	17
4	ANA MARIA CHAGAS CAMARA LIMA / JACIRO DA CAMARA	360.398.964-34	12/03/2019	56
5	ANTONIA INES DA SILVA / SEVERINO PAULINO DA SILVA	111.984.174-71	07/06/2019	91
6	ANTONIO ORESTO DA SILVA / SEVERINA MARIA DA SILVA	824.031.714-68	12/02/2019	61
7	ANTONIO PAZ DA SILVA / EDENI BEZERRA	166.470.174-53	31/05/2019	64
8	ARABELA MORAIS FERREIRA	717.334.004-78	28/03/2019	61
9	AUDECY DE OLIVEIRA SANTOS	327.179.894-04	14/02/2019	66
10	AYANE MARIA DA SILVA / ADRIANA MARIA DA SILVA	124.441.414-07	30/05/2019	15
11	AZENILSON GOMES DE LIMA / AZENATE	088.387.484-97	05/06/2019	21
12	CARMEN ARTUR DE MEDEIROS/ANTONIO LUIZ DE MEDEIROS FILHO	043.185.944-24	19/02/2019	66
13	CISLENE ROBERTO DE MELO	290.923.614-53	15/02/2019	65
14	CLEMITA GOMES CORDEIRO/MANOEL FRANCISCO	463.827.204-53	28/02/2019	68
15	CREBUZA MARIA DA SILVA SANTOS/MANOEL JOSE DOS SANTOS	028.905.124-01	28/02/2019	63
16	DAMIANA MIGUEL DA SILVA	429.016.934-15	03/04/2019	83
17	EDITE MARIA DA PAZ SANTANA	479.962.264-15	22/02/2019	64
18	ELIZABETE RAMOS DA COSTA / JOAO JOSE CRUZ DA COSTA	544.469.294-53	18/03/2019	63
19	EMILIO ROBERTO AURELIANO / LEIDECLERES NEVES MONTEIRO AURELIANO	084.164.944-87	10/04/2019	78
20	EVANIL DIAS DE MELO	735.063.704-72	22/02/2019	50
21	FRANCILEIDE DA CONCEICAO COUTINHO DA ROCHA / EVANDRO	451.791.404-63	15/03/2019	54
22	FRANCISCA PATRICIO DE SOUZA/NARCISO CLEMENTINO	615.144.204-06	11/03/2019	79
23	FRANCISCO DA CHAGAS DE MELO / SOLANGE MARIA	260.219.434-49	31/05/2019	67
24	GENIVALDO JERONIMO DOS SANTOS / ARMELINDA	780.882.084-91	31/05/2019	68
25	GERCINA FRANCISCA DA SILVA	388.399.384-00	21/02/2019	72
26	GILMARA VITORIA PEREIRA DE LIMA	108.771.784-10	16/05/2019	18
27	GIOVANA DE SOUSA SIQUEIRA	187.316.604-44	25/03/2019	61
28	HELENITA VERA CRUZ DA COSTA / PAULO GONCALVES DA COSTA	834.744.714-49	21/03/2019	67
29	IRACEMA MARIA DA CONCEICAO	773.062.284-04	12/03/2019	57
30	IRACI JOSE DA SILVA SOUZA	235.100.134-68	16/05/2019	59
31	IRANDI NASCIMENTO DE SOUZA / SEVERINO JOSE ALEXANDRE	556.846.704-82	18/03/2019	65
32	IVONETE PAULINA DE OLIVEIRA / GASTON JOSE DE OLIVEIRA	417.788.634-34	05/04/2019	89
33	IZAURA VICTORIA DE SOUSA ALMEIDA / ANA TEREZA LOPES DE ALMEIDA LIMA	131.181.184-23	08/04/2019	13
34	JOAB AMARO DOS SANTOS	693.535.144-87	13/05/2019	50
35	JOSE CLAUDIO DA SILVA NASCIMENTO/KATIA BANDEIRA	583.538.524-20	28/02/2019	48
36	JOSE RINALDO DA SILVA / KATIA CRISTINA DE SOUZA SILVA	217.140.534-15	03/04/2019	61
37	JOSEFA ARAGAO DA SILVA NASCIMENTO	041.657.514-56	25/03/2019	59
38	JOSEFA MARIA OLIVEIRA DE SANTANA	464.964.754-15	15/03/2019	77
39	JOSINETE VICENTE BARBOSA / FRANCISCO HONORATO	417.792.154-87	31/05/2019	55
40	KENNEDY FEIJO RIBEIRO	432.374.444-72	21/02/2019	53
41	LAUDICEIA MARIA DA SILVA	295.625.204-63	12/02/2019	70
42	RONALDO MARTINS DA SILVA	168.434.954-00	27/03/2019	18
43	LENILDO RIBEIRO DA SILVA	908.284.454-00	05/06/2019	48
44	LIZETE DE ARAUJO LEITE / MILTON DE SOUZA LEITE FILHO	267.673.094-00	19/03/2019	85
45	LOURDES TAVARES DE SOUZA / JOSE INALDO BARBOSA DE SOUZA	463.110.764-20	27/03/2019	87
46	MANOEL INACIO DIONISIO / CECILIA MARIA NUNES DIONISIO	371.817.424-34	08/04/2019	63
47	MANOEL JOSE DE SANTANA FILHO	167.985.114-49	11/04/2019	64
48	MARCIA MORAIS DE QUEIROZ GALVAO	010.163.114-60	03/05/2019	71
49	MARIA APARECIDA MACARIO DA SILVA	467.489.464-68	18/03/2019	52
50	MARIA BRAZ DE NEGREIROS	216.613.164-68	27/03/2019	89
51	MARIA DA GLORIA ARCANJO DE SANTANA	052.890.444-26	25/03/2019	86
52	MARIA DA GLORIA CORDEIRO DE SA LEITAO	231.855.204-59	12/03/2019	87
53	MARIA DAS DORES BARBOSA DE LIMA	720.215.864-72	08/05/2019	75
54	MARIA DE LOURDES DA SILVA OLIVEIRA	734.881.514-68	19/02/2019	74
55	MARIA ESTER FRANCISCA DA SILVA / GENESIO	763.902.684-91	29/05/2019	87
56	MARIA FERREIRA DA SILVA/JOSE DE OLIVEIRA DA SILVA	021.681.164-31	12/02/2019	75
57	MARIA IVONETE SOUZA DA SILVA	658.937.514-34	07/03/2019	69

[Handwritten signature]



58	MARIA JOSE BONIFACIO DO NASCIMENTO / CLARISSA / KATIA BANDEIRA	520.005.404-49	05/06/2019	72
59	MARIA JOSE DE MELO	080.799.945-87	20/03/2019	82
60	MARIA JOSE FILHO	433.582.174-34	21/02/2019	73
61	MARIA JOSE LIRA DA CUNHA	104.799.454-20	14/02/2019	79
62	MARIA NATALICE VALCACER DE LIMA	707.887.314-91	21/03/2019	76
63	MARIO JOSE DE LIMA	922.077.154-34	16/05/2019	47
64	MAURINALDO ANTONIO DE MOURA	480.162.764-15	29/03/2019	50
65	NORMA MARIA BATISTA DA SILVA / JOSE FERNANDO BATISTA DA SILVA	345.939.504-49	13/03/2019	82
66	PAULO FERREIRA DA SILVA / ELZA MARIA DA ROCHA FERREIRA	091.444.204-04	22/04/2019	70
67	ROSALIA MESSIAS DE SANTANA VIEIRA / PAULO MANOEL VIEIRA	881.619.864-87	29/03/2019	49
68	SEVERINA MARIA DA SILVA / JOSE LOURENCO	032.259.824-90	03/06/2019	77
69	SEVERINA MARIA DE OLIVEIRA SANTOS/ADELINO RODRIGUES DOS SANTOS	501.852.414-68	12/02/2019	62
70	SEVERINA NEVES PESSOA	300.314.784-68	27/03/2019	66
71	SEVERINO FRANCISCO DOS SANTOS / IRENE MARIA DOS SANTOS	257.116.954-87	28/03/2019	78
72	SEVERINO PEREIRA DO NASCIMENTO	231.380.504-25	28/03/2019	69
73	TEREZA MARIA DA SILVA PEREIRA / JOSE SEBASTIAO	575.325.754-20	03/06/2019	67
74	YARA SEVILHA DE ALBUQUERQUE GOIS	028.509.044-57	19/02/2019	41

ii. Não compareceram:

QDE	NOME	CPF	REALIZADO	IDADE
75	ANTONIO SEVERINO DE OLIVEIRA / RUBENITA BARBOSA	066.481.904-42	NÃO	76
76	MARIA ESTELA MOREIRA DA SILVA / EUCLIDES	265.259.924-00	NÃO	63
77	SEVERINA DA SILVA GOMES / SEVERINO BARBOSA	492.675.404-59	NÃO	70

2) Servidor aposentado ou pensionista com restrição de locomoção:

a) Aposentado:

NOME	CPF	OBSERVAÇÃO	IDADE
JOAO SEVERINO DE LIMA	417.755.624-68	IR NA CASA	80
MARIA DA LUZ ALVES TAVARES	174.330.704-78	IR NA CASA	79
MILTON ANTONIO DA SILVA	142.602.394-49	IR NA CASA	68

b) Pensionista:

NOME	CPF	OBSERVAÇÃO	IDADE
ANTONIA INES DA SILVA / SEVERINO PAULINO DA SILVA	111.984.174-71	IR NA CASA	91

3) Servidor aposentado ou pensionista falecido:

a) Aposentado:

NOME	CPF	OBSERVAÇÃO	IDADE
JOSE DE LIMA SILVA	031.285.634-20	FALECEU	87
NANCI RIBEIRO DA SILVA	546.453.524-15	FALECEU	73
MARCONI DE SOUZA MORAIS FERREIRA	243.319.614-00	FALECEU	68

b) Pensionista:

NOME	CPF	OBSERVAÇÃO	IDADE
MARIA IVONETE SOUZA DA SILVA	658.937.514-34	FALECEU	69

4) Pensionista que atingiu maioridade:

NOME	CPF	OBSERVAÇÃO	IDADE
AZENILSON GOMES DE LIMA / AZENATE	088.387.484-97	MAIORIDADE	21
MARIA JOSE BONIFACIO DO NASCIMENTO - CLARISSA / KATIA BANDEIRA	520.005.404-49	MAIORIDADE	21

[Handwritten signature]



* Maria José Bonifácio do Nascimento é avó (tutora) da pensionista Clarissa.

5) Relatório de suspensão de benefícios:

a) Primeira relação para suspensão:

RELAÇÃO DE APOSENTADOS E/OU PENSIONISTAS QUE NÃO COMPARECERAM AO CENSO 2019
 (PARA SUSPENSÃO DE BENEFÍCIOS ATÉ COMPARECIMENTO PARA REGULARIZAÇÃO)

ODE	NOME	CPF	PASEP	TIPO
01	ALBERTINA MARIA DOS SANTOS	329.856.004-04	170.10022.70-2	APOSENTADO
02	ALFRANCO RIBEIRO DA SILVA	329.121.104-91		PENSIONISTA
03	ALLAN YURI DA SILVA / ADRIANA MARIA DA SILVA	124.440.264-89		PENSIONISTA
04	ANA LUCIA DA COSTA MONTEIRO	434.220.124-00	121.88014.01-6	APOSENTADO
05	ANA PAULA DE SOUZA SILVA	682.822.574-00	160.87361.80-0	APOSENTADO
06	ANTONIA INES DA SILVA / SEVERINO PAULINO DA SILVA	111.384.174-71		PENSIONISTA
07	ANTONIO PAZ DA SILVA / EDENI BEZERRA	166.470.174-53		PENSIONISTA
08	ANTONIO SEVERINO DE OLIVEIRA / RUBENITA BARBOSA	056.481.934-42		PENSIONISTA
09	AYANE MARIA DA SILVA / ADRIANA MARIA DA SILVA	124.441.414-07		PENSIONISTA
10	AZENILSON GOMES DE S LIMA / AZENATE	088.387.484-97		PENSIONISTA
11	COZMA RODRIGUES DE LIMA	772.015.314-68	170.46676.90-7	PENSIONISTA
12	DALVINA MACHADO LEITAO	621.336.414-20	170.24846.43-6	APOSENTADO
13	DAMIANA LIMA DE SOUZA	592.112.964-04	170.24646.57-6	APOSENTADO
14	DORALICE LIMA DE ASSUNCAO	296.607.424-49	170.86729.24-0	APOSENTADO
15	EDIVANDA MARTA MORAIS CAVALCANTI D'EMERY	621.000.704-10	170.46677.54-4	APOSENTADO
16	ENILDA MARIA RUFINO	519.325.984-72	170.46677.41-5	APOSENTADO
17	FRANCISCO DA CHAGAS DE MELO / SOLANGE MARIA	260.219.434-49		APOSENTADO
18	GENIVALDO JERONIMO DOS SANTOS / ARMEINDA	780.882.084-91		PENSIONISTA
19	GIVANILDA PESSOA BARACHO CAVALCANTE	089.954.194-15	100.71630.52-7	APOSENTADO
20	GLORIA DE FATIMA FIGUEIREDO BRANDAO	306.873.764-04	170.10020.78-5	APOSENTADO
21	IRAC DE OLIVEIRA	490.735.074-68	170.34502.87-4	APOSENTADO
22	JACIRA NUNES DE SILVA	649.781.334-91	170.46676.68-9	APOSENTADO
23	JOSE FIRMINO DA SILVA FILHO	168.434.284-87	100.83052.82-5	APOSENTADO
24	JOSE SOARES DO NASCIMENTO	320.535.924-00	100.86876.99-3	APOSENTADO
25	JOSINETE VICENTE BARBOSA	417.792.154-87		PENSIONISTA
26	LINDALVA SEVERINA BEZERRA	232.755.994-00	107.79177.81-4	APOSENTADO
27	MARIA DA LUIZ ALVES TAVARES	174.830.704-78	106.24833.36-7	APOSENTADO
28	MARIA DE FATIMA SALES	293.086.464-00	107.26427.29-1	APOSENTADO
29	MARIA DO SOCORRO GUERRA DANTAS VASCONCELOS	330.066.794-15	170.24644.02-6	APOSENTADO
30	MARIA ESTELA MOREIRA DA SILVA	265.258.924-00		PENSIONISTA
31	MARIA ESTER FRANCISCA DA SILVA	763.902.684-91		PENSIONISTA
32	MARIA FERREIRA DE SOUZA	417.723.684-20	170.34503.60-3	APOSENTADO
33	MARIA GENI DA SILVA	452.272.684-87	163.83864.86-7	APOSENTADO
34	MARIA JOSE ALVES DE CASTRO	586.614.764-53	170.24643.75-5	APOSENTADO
35	MARIA JOSE BONIFACIO DO NASCIMENTO / CLARISSA	520.025.404-49		PENSIONISTA
36	MARIA JOSE DA CONCEICAO	410.105.404-59	120.82736.74-3	APOSENTADO
37	MARIA JOSE LEITE PEREIRA	166.468.354-20	100.83053.88-0	APOSENTADO
38	MARIA LUCIA DO AMARAL	192.322.504-97	108.57332.62-4	APOSENTADO
39	MARIA LUIZA DA SILVA	432.457.064-72	170.13483.67-2	APOSENTADO
40	MARIA MADALENA DA SILVA FERREIRA	615.174.994-20	170.24647.63-7	APOSENTADO
41	MARIA MERCES DE PAIVA	615.176.234-72	170.34503.89-1	APOSENTADO
42	MARIA ROSALIA DE ARAUJO MENEZES	306.370.664-72	170.24644.22-0	APOSENTADO
43	MARIA SOLEDADE DA CONCEICAO	320.553.664-91	170.24643.30-5	APOSENTADO
44	MARINALVA FELIX DAMASIO	519.886.084-68	170.34504.16-2	APOSENTADO
45	MARLENE MARIA DO NASCIMENTO	104.551.404-72	170.34502.91-7	APOSENTADO
46	MILTON ANTONIO DA SILVA	142.602.394-49	107.38126.73-7	APOSENTADO
47	NILZA DOS PRAZERES RIOS BARROS DA SILVA	217.237.704-00	170.46677.07-5	APOSENTADO
48	OLIVETE MARIA DE OLIVEIRA	723.685.504-10	107.26238.24-1	APOSENTADO
49	OSIANA ALVES DA SILVA	265.200.604-53	102.57148.26-1	APOSENTADO
50	ISAEL PEREIRA DE CASTRO	095.963.214-04	102.61822.73-7	APOSENTADO
51	RITA MARIA DE OLIVEIRA	320.537.974-87	170.10022.62-1	APOSENTADO
52	ROSA ELISA BELTRAN CARRILLO	417.725.634-04	170.20640.80-8	APOSENTADO
53	ROSA MARIA DE OLIVEIRA COSTA	615.177.394-20	170.24647.64-5	APOSENTADO
54	SEVERINA BEZERRA DOS SANTOS	329.856.494-04	108.30021.91-7	APOSENTADO
55	SEVERINA DA SILVA GOMES / SEVERINO BARBOSA	492.675.404-99		PENSIONISTA
56	SEVERINA MARIA ALVES	306.440.824-87	106.42501.73-1	APOSENTADO
57	SEVERINA MARIA DA SILVA 485	465.031.394-91	170.24644.57-3	APOSENTADO
58	SEVERINA MARIA DA SILVA / JOSE LOURENCO	032.258.824-80		PENSIONISTA
59	SEVERINA SARBINO DA SILVA	385.321.154-87	106.80227.23-9	APOSENTADO
60	SOLANGE GOMES DA SILVA	417.728.224-34	170.20640.44-1	APOSENTADO
61	TEREZA MARIA DA SILVA PEREIRA / JOSE SEBASTIAO	575.325.754-20		PENSIONISTA
62	VALDEO AZEVEDO DA SILVA	311.368.744-15	106.61045.48-7	APOSENTADO
63	VALDINETE DE FRAGA NUNES	999.968.658-20	107.28795.03-2	APOSENTADO
64	VERONILDA MARIA RAMOS PEREIRA	615.179.504-06	170.34502.74-7	APOSENTADO
65	IVONE TE RIBEIRO DA COSTA	480.217.414-49	170.66734.11-7	APOSENTADO
66	LENILDO RIBEIRO DA SILVA	908.284.454-00		PENSIONISTA

Igarassu, 27/05/2019.

Miguel Gomes

Ezi Paulino

Francisco Barreto

[Handwritten signature]



b) Segunda relação para suspensão:

2ª RELAÇÃO DE APOSENTADOS E/OU PENSIONISTAS QUE NÃO COMPARECERAM AO CENSO 2019
(PARA SUSPENSÃO DE BENEFÍCIOS ATÉ COMPARECIMENTO PARA REGULARIZAÇÃO)

QDE	NOME	CPF	PASEP	TIPO	OBS
01	ANTONIO SEVERINO DE OLIVEIRA /	066.481.904-42		PENSIONISTA	
02	GIVANILDA PESSOA BARACHO	089.954.194-15	100.71630.52-7	APOSENTADO	
03	IRACI DE OLIVEIRA	492.735.074-68	170.34502.67-4	APOSENTADO	
04	MARIA ESTELA MOREIRA DA SILVA	265.259.924-00		PENSIONISTA	
05	MARIA FERREIRA DE SOUZA	417.723.594-20	170.34503.60-3	APOSENTADO	
06	MARIA LUIZA DA SILVA	432.457.064-72	170.19483.67-2	APOSENTADO	
07	SEVERINA DA SILVA GOMES / SEVERINO	492.675.404-59		PENSIONISTA	
08	SOLANGE GOMES DA SILVA	417.728.224-34	170.20640.44-1	APOSENTADO	

Igarassu, 14/06/2019.

Miguel Gomes

Ezi Paulino

Francisco Barreto

6) Aposentados e Pensionistas que restaram sem comparecer após suspensão:

QDE	NOME	CPF	PASEP	TIPO
01	ANTONIO SEVERINO DE OLIVEIRA / RUBENITA BARBOSA	066.481.904-42		PENSIONISTA
02	GIVANILDA PESSOA BARACHO CAVALCANTE	089.954.194-15	100.71630.52-7	APOSENTADO
03	IRACI DE OLIVEIRA	492.735.074-68	170.34502.67-4	APOSENTADO
04	MARIA ESTELA MOREIRA DA SILVA	265.259.924-00		PENSIONISTA
05	MARIA LUIZA DA SILVA	432.457.064-72	170.19483.67-2	APOSENTADO
06	SEVERINA DA SILVA GOMES / SEVERINO BARBOSA	492.675.404-59		PENSIONISTA



7) Relatório do Censo Previdenciário 2019 emitido via SIPREV - Sistema Previdenciário de Gestão de Regimes Públicos de Previdência Social:



IGARASSU

RESUMO DO CENSO PREVIDENCIÁRIO

Censo : CENSO PREVIDENCIARIO 2019		Início do Censo : 04/02/2019	
Situação : Concluído		Fim do Censo : 03/05/2019	
Período Selecionado :	Poder : Todos	Órgão : Todos	
Beneficiários convocados : 626	Beneficiários recadastrados : 620	Beneficiários não recadastrados : 6	

UTILIZAÇÃO DAS UNIDADES DE ATENDIMENTO	QTDE CONVOCADOS	% CONVOCADOS	QTDE RECADASTRADOS	% RECADASTRADOS
IGAPREV	626	100,00 %	620	99,04 %
TOTAL	626	100,00 %	620	99,04 %

PARTICIPAÇÃO POR ÓRGÃO*	QTDE SELECIONADOS	% CONVOCADOS	QTDE RECADASTRADOS	% RECADASTRADOS
PREFEITURA DE IGARASSU	620	99,04 %	614	98,88 %
CAMARA MUNICIPAL DE IGARASSU	6	0,96 %	6	0,95 %
TOTAL	626	100,00 %	620	99,04 %

*Beneficiários também contabilizados e incluem número de vagas de órgãos dentro da qual mantém vínculo

BENEFICIÁRIOS QUE NÃO REALIZARAM O CENSO	QTDE CONVOCADOS NÃO RECADASTRADOS	% CONVOCADOS NÃO RECADASTRADOS
Servidores Ativos	0	0,00 %
Servidores Aposentados	3	42,86 %
Servidores Sem Vínculo Funcional Informado	0	0,00 %
Pensionistas	3	42,86 %
Pensionista sem Instituidor de Pensão	1	14,29 %
Pensionista com Instituidor de Pensão sem Vínculo Funcional	0	0,00 %
TOTAL	7	100,01 %

Igarassu-PE, 04/07/2019.

Miguel Gomes da Silva Neto



REAVLIAÇÃO ATUARIAL

MUNICÍPIO DE IGARASSU

Documento Assinado Digitalmente por: FRANCISCO BARRETO DE MENEZES LEITE
Acesse em: <https://stc.igaprev.pe.gov.br/epp/validaDoc.seam> Código do documento: eb1e6495-eeb7-45e9-aac6-b4c430b00d4

Igarassu Previdência

IGAPREV

Data-base: 31/12/2019

Data de Elaboração: 16/04/2020

Nota Técnica Plano Previdenciário
nº 2017.000381.1

Nota Técnica Plano Financeiro
nº 2017.000381.2

Thiago Silveira – MIBA nº 2756

Versão 2



SUMÁRIO EXECUTIVO

O presente relatório tem por finalidade apresentar os resultados da avaliação atuarial dos planos de benefícios previdenciários administrados pelo Igarassu Previdência IGAPREV, na data-base de 31 de dezembro de 2019, conforme disposto no art. 3º da Portaria MF nº 464, de 19 de novembro de 2018.

São assegurados pelo IGAPREV os benefícios de aposentadoria por tempo de contribuição, idade e compulsória, aposentadoria por invalidez, aposentadoria especial do professor e pensão por morte.

A Lei Municipal nº 2.815 de 03/07/2013, segrega massa de servidores em 2 grupos, a saber:

- **Plano Previdenciário:** abrange todos os benefícios previdenciários de aposentadorias e pensões dos servidores efetivos que ingressaram no serviço público a partir de 01 de julho de 2013; e
- **Plano Financeiro:** abrange todos os benefícios previdenciários de aposentadorias e pensões dos servidores efetivos que ingressaram no serviço público até 30 de junho de 2013.

Desta forma, em 31 de dezembro de 2019, data que foi gerada a base cadastral para este estudo, o Plano Previdenciário possuía um contingente de 173 segurados em atividade. Por outro lado, o Plano Financeiro possuía um contingente de 943 segurados em atividade, 584 aposentados e 75 pensões.

Ressalte-se que os servidores ativos e o Município contribuem para o custeio dos benefícios com uma alíquota de 11,00% e 19,37%, respectivamente, sendo a contribuição Municipal segmentada em 17,37% para o Custo Normal e 2,00% para a Taxa de Administração.

Considerando o plano de custeio vigente, as Provisões Matemáticas do Plano Previdenciário perfaziam, na data-base desta Reavaliação Atuarial, o montante de R\$ 4.885.668,33. Sendo o patrimônio para cobertura das obrigações desse passivo atuarial no montante de R\$ 5.113.740,47, atestamos que tal fundo apresentou um Resultado Técnico Atuarial positivo igual a R\$ 228.072,14. Como tal Plano não possui benefícios concedidos verifica-se todo o repasse de contribuição é capitalizado.





Da mesma forma, as Provisões Matemáticas do Plano Financeiro perfaziam, na data-base da Avaliação Atuarial, o montante de R\$ 645.397.635,88. Sendo o patrimônio de cobertura das obrigações desse passivo atuarial no montante de R\$ 36.617.021,05, atestamos que o Plano Financeiro do IGAPREV apresentou um Déficit Técnico Atuarial no valor de R\$ 606.789.857,98. Ainda, considerando uma arrecadação total de contribuição líquida de R\$ 1.067.641,49 para o Plano Financeiro em dezembro de 2019, verifica-se a existência de um déficit financeiro mensal de R\$ 1.311.925,19. Entretanto, este Fundo não necessita constituir reservas financeiras. Assim, será arrecadado o valor equivalente às Contribuições Normais, e a diferença encontrada entre receita de contribuição e as despesas com pagamento de benefícios será coberta pelo Município até a completa extinção do grupo.

Conforme definido na Emenda Constitucional n°. 103/2019, os Estados, Distrito Federal e Municípios não poderão praticar alíquota inferior à da contribuição dos servidores da União, salvo na situação de ausência de déficit atuarial, hipótese em que a alíquota não poderá ser inferior às alíquotas aplicáveis ao INSS. Não obstante, foi estabelecido que não será considerada como ausência de déficit atuarial a implementação de segregação da massa ou a previsão em lei de plano de equacionamento de déficit.

Assim, caso a alíquota de contribuição dos servidores seja linear, deverá ser alterada, por meio de lei, para, no mínimo, 14,00%, respeitando o disposto no art. 11 da Emenda Constitucional n°. 103/2019, sendo que a alíquota patronal poderá ser mantida em 19,37%, para o Plano Previdenciário.

Por outro lado, visando a mitigação da possibilidade de cobertura financeira do município para o pagamento dos benefícios previdenciários do Plano Financeiro já no exercício 2021, recomenda-se a majoração da contribuição patronal deste plano para 28,00%, respeitando o disposto no art. 10 da Lei n° 10.887/2004.





SUMÁRIO

1)	Apresentação	6
2)	Base Técnica Atuarial.....	7
2.1)	Tábuas Biométricas	7
2.2)	Premissas Utilizadas	7
2.3)	Outras Informações Relevantes	8
2.4)	Base Legal	9
2.5)	Base Cadastral	10
3)	Depuração da Base de Dados	10
4)	Benefícios previdenciários do IGAPREV.....	11
5)	Parâmetros da Segregação de Massas	11
6)	Perfil da População – Plano Previdenciário.....	12
6.1)	Base Cadastral	12
6.2)	Despesa com pessoal por segmento – Plano Previdenciário	12
7)	Patrimônio do Plano Previdenciário	14
8)	Custo Previdenciário – Plano Previdenciário	14
8.1)	Benefícios em Capitalização – Plano Previdenciário	15
8.2)	Benefícios em Repartição de Capitais de Cobertura	16
8.3)	Custo Normal Total – Plano Previdenciário.....	16
9)	Plano de Custeio.....	17
9.1)	Provisões Matemáticas e Resultado Técnico Atuarial	18
10)	Parecer Atuarial - Plano Previdenciário	20
10.1)	Composição da massa de segurados	20
10.2)	Adequação da base de dados utilizada	20
10.3)	Análise dos regimes financeiros e métodos atuariais adotados	21
10.4)	Hipóteses utilizadas	21
10.5)	Metodologia utilizada para o cálculo do valor da COMPREV a receber.....	22
10.6)	Composição dos ativos garantidores do Plano Previdenciário.....	22
10.7)	Situação financeira e atuarial do RPPS.....	23
10.8)	Plano de Custeio a ser implementado.....	23
10.9)	Análise comparativa dos resultados das 3 últimas Avaliações Atuariais.....	23
10.10)	Identificação dos principais riscos do Plano de Benefícios	24
10.11)	Considerações Finais	24
11)	Perfil da População – Plano Financeiro	36
11.1)	Base Cadastral	36
11.2)	Despesa com pessoal por segmento – Plano Financeiro	38
12)	Patrimônio do Plano Financeiro.....	40
13)	Custo Previdenciário – Plano Financeiro	40





13.1) Benefícios em Capitalização – Plano Financeiro	41
13.2) Benefícios em Repartição de Capitais de Cobertura	42
14) Plano de Custeio	43
14.1) Provisões Matemáticas e Resultado Técnico Atuarial	44
15) Parecer Atuarial - Plano Financeiro	45
15.1) Composição da massa de segurados	45
15.2) Adequação da base de dados utilizada	46
15.3) Análise dos regimes financeiros e métodos atuariais adotados	46
15.4) Hipóteses utilizadas	46
15.5) Metodologia utilizada para o cálculo do valor da COMPREV a receber	47
15.6) Composição dos ativos garantidores do Plano Financeiro	48
15.7) Situação financeira e atuarial do RPPS	48
15.8) Plano de Custeio a ser implementado	49
15.9) Análise comparativa dos resultados das 3 últimas Avaliações Atuariais	49
15.10) Identificação dos principais riscos do plano de benefícios	49
15.11) Considerações Finais	50

ÍNDICE DE ANEXOS

ANEXO A - Relatório Estatístico – Plano Previdenciário	25
ANEXO B - Projeções – Plano Previdenciário	27
ANEXO C - Relatório Estatístico – Plano Financeiro	52
ANEXO D - Projeções – Plano Financeiro	56
ANEXO E - Demonstrativo de Provisão Matemática (Portaria MPS nº 916/03)	65
ANEXO F - Análise Crítica da Base de Dados Cadastrais	67
ANEXO G - Análises de Variações de Resultados	69
ANEXO H - Projeção para Relatório de Metas Fiscais – Plano Previdenciário	71
ANEXO I - Projeção para Relatório de Metas Fiscais – Plano Financeiro	73
ANEXO J - Projeção para Relatório de Metas Fiscais - Consolidado	75

Documento Assinado Digitalmente por: FRANCISCO BARRETO DE MENEZES LEITE
Acesse em: <https://stc.ce.gov.br/epp/validaDoc.seam> Código do documento: eb1e6495-eeb7-45e9-aac6-b4c430bb0d4





1) Apresentação

A Lei nº 9.717, de 27 de novembro de 1998, dispõe sobre as regras gerais para a organização e o funcionamento dos Regimes Próprios de Previdência Social (RPPS) dos servidores públicos da União, dos Estados, do Distrito Federal e dos Municípios¹. Essa mesma lei determina que esses RPPS têm a obrigação de se basearem em normas gerais de contabilidade e atuária, de maneira a garantir e perenizar o Equilíbrio Financeiro e Atuarial (EFA) do sistema.

Ainda, a Portaria MF nº 464, de 19 de novembro de 2018, institui novas normas aplicáveis às avaliações atuariais dos RPPS da União, dos Estados, do Distrito Federal e dos Municípios e estabelece parâmetros para a definição do plano de custeio e o equacionamento do déficit atuarial, bem como a definição de parâmetros para a segregação de massa.

Com o intuito de atuar junto ao Igarassu Previdência - IGAPREV, no desenvolvimento de ações que objetivem a completa estruturação do sistema previdenciário de seus servidores, adequando-o às novas determinações legais e buscando um modelo otimizado de gestão que permita um total controle do fluxo de despesas previdenciárias, a **INOVE Consultoria Atuarial** foi contratada para a realização da Avaliação Atuarial do exercício de 2020.

Este trabalho contém a análise atuarial necessária para a quantificação das obrigações previdenciárias do plano de benefícios do Governo Municipal de Igarassu, verificando sua estabilidade atual e propondo alternativas de custeio que prestigiem o equilíbrio e a perenidade do sistema, por meio de:

- a) levantamento do perfil estatístico do grupo de participantes do plano de modo a identificar quais os fatores que mais influenciaram no custo previdenciário;
- b) levantamento do custo previdenciário e Provisões Matemáticas necessárias à cobertura dos benefícios previstos no regulamento do plano;
- c) comparação entre os ativos financeiros do plano e o passivo atuarial;
- d) indicação de formas de amortização do déficit técnico atuarial, caso exista;
- e) projeções atuariais de receitas e despesas previdenciárias para um planejamento estratégico com objetivo de manutenção do Equilíbrio Financeiro e Atuarial (EFA) no longo prazo.

¹ A Lei nº 9.717 / 98 é conhecida como a Lei dos Regimes Próprios de Previdência Social – RPPS.





2) Base Técnica Atuarial

A Base Técnica Atuarial é composta por todas as premissas, hipóteses e técnicas matemáticas, dentre outras, que norteiam o cálculo da Provisão Matemática de Benefícios Concedidos (PMBC), da Provisão Matemática de Benefícios a Conceder (PMBAC), do Custo Normal (CN) e do Custo Suplementar (CS) do Sistema Previdenciário. Para o cálculo dessas Provisões Matemáticas foi utilizado o método chamado prospectivo², que equivale à diferença entre o valor atual dos benefícios futuros e o valor atual das contribuições futuras. A seguir será apresentada de forma detalhada a Base Técnica Atuarial utilizada neste estudo.

2.1) Tábuas Biométricas

As Tábuas Biométricas³ são tabelas estatísticas que determinam para cada idade⁴, a probabilidade da ocorrência de algum evento, a saber: morte, sobrevivência, entrada em invalidez, morte de inválido ou rotatividade (*turnover*). A tabela abaixo apresenta as Tábuas Biométricas utilizadas neste cálculo atuarial:

Tabela 1 - Tábuas Biométricas utilizadas em função do evento gerador

Evento gerador	Tábua
Mortalidade Geral	IBGE - 2018 Homens/Mulheres
Sobrevivência	IBGE - 2018 Homens/Mulheres
Entrada em Invalidez	ALVARO VINDAS
Mortalidade de Inválidos	IBGE - 2018 Ambos

Conforme definido na Nota Técnica Atuarial vigente do Município, neste trabalho foi considerado uma taxa de 0,50% de rotatividade.

2.2) Premissas Utilizadas

As premissas são variáveis fundamentais que influenciam diretamente no resultado do Cálculo Atuarial e, em função disto, precisam ser muito bem mensuradas e

² Ver Ferreira (1985, vol IV, pp. 355-62).

³ Conforme o inciso I do artigo 21º da Portaria MF n.º 464/2018, poderão ser utilizadas no cálculo atuarial quaisquer tábuas, desde que não excedam os limites estabelecidos pela tábua atual de mortalidade gerada pelo Instituto Brasileiro de Geografia e Estatística - IBGE.

⁴ Variando normalmente de 0 (zero) a 115 (cento e quinze) anos.





adequadas, para que os resultados reflitam a perfeita realidade na qual se encontra o Sistema Previdenciário em questão. Como exemplos dessas premissas, destacam-se: as taxas de juros, de inflação, de crescimento de salários e benefícios e a de despesas administrativas do RPPS. É preciso também informar se serão considerados “novos entrados” na massa de participantes ativos e se a estimativa da compensação previdenciária a receber será utilizada como Ativo Financeiro do plano. A tabela 2 apresenta as premissas utilizadas neste cálculo atuarial:

Tabela 2 - Premissas utilizadas no cálculo atuarial

PREMISSA	UTILIZADO
Taxa de Juros Real ⁵ - Plano Previdenciário	5,88% a.a.
Taxa de Juros Real – Plano Financeiro	5,88% a.a..
Taxa de Inflação	0,00% a.a.
Taxa de Crescimento Salarial Real ⁶	1,00% a.a.
Taxa de Crescimento de Benefícios Real	0,00% a.a.
Taxa de Despesas Administrativas ⁷	2,00% a.a.
Novos entrados – Plano Previdenciário ⁸	Sim
Novos entrados – Plano Financeiro ⁹	Não
Compensação Previdenciária	Sim

2.3) Outras Informações Relevantes

Existem outras informações que são importantes de serem registradas, quando da realização do cálculo atuarial. Destacam-se nesse item a data de criação do RPPS, os percentuais de contribuição atualmente praticados por patrocinador e seus participantes, bem como o valor do salário mínimo e do teto de benefícios pago pelo Regime Geral de

⁵ De acordo com o artigo 26 da Portaria MF nº 464/2018, a taxa de juros real anual a ser utilizada como taxa de desconto para apuração do valor presente dos fluxos de benefícios e contribuições do RPPS deverá ter, como limite máximo, o menor percentual dentre os seguintes: I - do valor esperado da rentabilidade futura dos investimentos dos ativos garantidores do RPPS, conforme meta prevista na política anual de investimentos aprovada pelo conselho deliberativo do regime; e II - da taxa de juros parâmetro cujo ponto da Estrutura a Termo de Taxa de Juros Média seja o mais próximo à duração do passivo do RPPS.

⁶ De acordo com o artigo 25 da Portaria MF nº 464/2018, à hipótese de taxa real de crescimento da remuneração ao longo da carreira será de, no mínimo, 1% (um por cento) a cada ano da projeção atuarial.

⁷ Apesar de o artigo 15 da Portaria MPAS nº. 402, de 11.12.2008, constar que a taxa de administração não poderá exceder a dois pontos percentuais do valor total da remuneração, proventos e pensões dos segurados vinculados ao regime próprio de previdência social, relativamente ao exercício financeiro anterior, consideramos que a despesa administrativa será de 2% apenas sobre o total das remunerações.

⁸ Considerados somente no fluxo de receitas e despesas. Desta forma, não é considerado os novos entrados na apuração das Provisões Matemáticas e Custo Normal.

⁹ Como o plano financeiro é fechado, não é considerado os novos entrados.





Previdência Social (RGPS), vigente na data da Avaliação Atuarial. A tabela a seguir apresenta essas informações.

Tabela 3 - Outras informações relevantes para o cálculo atuarial

Informação		Utilizado
Data de Criação do RPPS		28 de novembro de 2001
Contribuição do Patrocinador	para Ativo	19,37%
	para Aposentado	0,00%
	para Pensionista	0,00%
Contribuição do Participante	Ativo	11,00%
	Aposentado*	11,00%
	Pensionista*	11,00%
Salário Mínimo		R\$ 998,00
Teto do Regime Geral de Previdência Social (RGPS)		R\$ 5.839,45

* A contribuição dos aposentados e pensionistas é realizada sobre o excedente entre o valor do benefício e o teto do RGPS.

2.4) Base Legal

Utilizou-se nesse trabalho a base legal representada pela legislação aplicável aos RPPS. O embasamento legal parte do art. 40 da Constituição Federal de 1988 e a partir deste, uma série de Emendas Constitucionais, Leis Ordinárias, Leis Complementares, Portarias, Resoluções e Orientações Normativas, dentre outras que regem a matéria previdenciária.

Foram também levadas em consideração as seguintes normas municipais:

- Lei nº 2.393, de 28 de dezembro de 2001;
- Lei nº 2.593, de 18 de abril de 2006;
- Lei Complementar nº 023, de 04 de abril de 2012;
- Lei nº 2.815, de 03 de julho de 2013; e
- Lei Complementar nº 058, de 07 de julho de 2016.

O Igarassu Previdência – IGAPREV foi criado pela Lei Municipal nº 2.393, de 28 de dezembro de 2001, sendo reestruturado pela Lei Municipal nº 2.593, de 18 de abril de 2006 e novamente pela Lei Complementar nº 023/2012.

A Lei Municipal nº 2.815 de 03/07/2013 implantou a segregação de massa como forma de equacionamento do déficit atuarial do IGAPREV, objetivando garantir o equilíbrio financeiro e atuarial.





A Lei Complementar nº 058, de 07 de julho de 2016, altera a lei complementar nº 023/2012, no que se refere às regras aplicáveis ao benefício previdenciário de Pensão por morte, dos servidores públicos do Município de Igarassu/PE.

2.5) Base Cadastral

A base cadastral é aquela onde constam todas as informações relativas aos participantes ativos e assistidos (tais como datas de nascimento, datas de admissão, datas de início de benefício, sexo, estado civil, número de dependentes, tempo de contribuição ao INSS, valor do salário, valor do benefício, composição familiar, dentre outras). Uma base cadastral consistente nos levará aos resultados atuariais mais próximos à realidade do sistema em questão, sendo a inversa também verdadeira, ou seja, uma base de dados pobre e inconsistente causará vieses na análise, dada a necessidade de adoção de hipóteses conservadoras, causando aumentos nos custos do sistema.

A base cadastral utilizada nesta avaliação contém informações sobre os servidores ativos e aposentados do Município de Igarassu, bem como dos dependentes destes servidores e, ainda, as informações cadastrais dos pensionistas. A tabela a seguir informa a data base em que foram gerados os dados e a data base em que foi realizada a avaliação atuarial.

Tabela 4 - Data base dos dados e data base da avaliação

Data-base dos dados	Data base da avaliação	Data da elaboração da avaliação
31/12/2019	31/12/2019	16/04/2020

3) Depuração da Base de Dados

A base de dados enviada pelo Município possui qualidade regular para a realização do cálculo atuarial, sendo que algumas informações foram estimadas dentro dos princípios atuariais mais conservadores. O banco de dados cadastral foi analisado e as inconsistências encontradas foram corrigidas. As inconsistências e as respectivas hipóteses adotadas estão descritas no ANEXO F deste relatório.





4) Benefícios previdenciários do IGAPREV

Para elaboração da avaliação atuarial, foram considerados todos os benefícios previdenciários descritos abaixo, inclusive o Abono Anual, previstos na legislação municipal, para fins de apuração do custo:

- Pensão por Morte;
- Aposentadorias: compulsória e voluntária por tempo de contribuição e por idade;
- Aposentadoria por Invalidez; e
- Aposentadoria especial do professor.

5) Parâmetros da Segregação de Massas

A Lei Municipal nº 2.815 de 03/07/2013, segrega massa de servidores em 2 grupos, a saber:

- **Plano Previdenciário:** Fica criado o Plano Previdenciário, de natureza contábil e caráter temporário para custear as despesas previdenciárias relativas aos segurados admitidos a partir da data da publicação da Lei Municipal nº 2.815/2013; e
- **Plano Financeiro:** Fica criado o Plano Financeiro, de natureza contábil e caráter temporário para custear as despesas previdenciárias relativas aos segurados admitidos até a data da publicação da Lei Municipal nº 2.815/2013.

Desta forma, os resultados do estudo serão apresentados de forma segregada.





6) Perfil da População – Plano Previdenciário

6.1) Base Cadastral

A população analisada do Plano Previdenciário, em termos quantitativos, está distribuída da seguinte forma:

Tabela 5 - Quantitativo da População Estudada por Segmento – Plano Previdenciário

Ativos	Aposentados Normais	Aposentados por Invalidez	Pensionistas
173	0	0	0

Fonte: Banco de dados disponibilizado pelo Município.

Elaboração: INOVE Consultoria.

Atendendo ao que dispõe o artigo 40 da Constituição Federal, com a redação ajustada pela EC nº 103/2019, transcrito a seguir, foram considerados nesta avaliação atuarial os servidores titulares de cargos efetivos. Dessa forma, quando, neste texto, mencionarmos o termo “servidores ativos”, estaremos na verdade nos referindo aos servidores titulares de cargo efetivo.

Art. 40. O regime próprio de previdência social dos servidores titulares de cargos efetivos terá caráter contributivo e solidário, mediante contribuição do respectivo ente federativo, de servidores ativos, de aposentados e de pensionistas, observando critérios que preservem o equilíbrio financeiro e atuarial.

(...)

§ 13. Aplica-se ao agente público ocupante, exclusivamente, de cargo em comissão declarado em lei de livre nomeação e exoneração, de outro cargo temporário, inclusive mandato eletivo, ou de emprego público, o Regime Geral de Previdência Social.

É importante considerar que à medida que o tempo passa, haverá participantes em gozo de benefícios, alterando a proporção entre ativos, aposentados e pensionistas, podendo chegar à equiparação.

O crescimento de indivíduos em gozo de benefício se dará de forma gradual e evoluirá até atingir um ponto máximo em 2.049, sofrendo uma pequena redução até atingir a maturidade do grupo, quando o quantitativo de servidores aposentados e pensionistas tenderá a estabilidade.

6.2) Despesa com pessoal por segmento – Plano Previdenciário

Os gastos com pessoal por segmento estão representados conforme a seguinte composição:





Tabela 6 - Gasto com pessoal por segmento - Plano Previdenciário

Segmento	Folha mensal	Quantidade	Remun. Média	Idade média
Ativos	R\$ 335.093,69	173	R\$ 1.936,96	41
Aposentados Normais	---	---	---	---
Aposentados por Invalidez	---	---	---	---
Pensionistas	---	---	---	---
Total	R\$ 335.093,69	173	R\$ 1.936,96	41

Obs.: A despesa apresentada representa apenas os gastos com remuneração e proventos de servidores.

Fonte: Banco de dados disponibilizado pelo Município.

Elaboração: INOVE Consultoria.

Considerando as informações descritas no quadro anterior, verifica-se que não há despesas com pagamento de benefícios previdenciários do Plano Previdenciário.

Tabela 7 - Receita de Contribuição - Plano Previdenciário

Discriminação	Base de Cálculo	Valor da Base de Cálculo em R\$	Percentual de Contribuição	Receita
Servidores Ativos	Folha de salários	335.093,69	11,00%	36.860,31
Servidores Aposentados	Valor que excede teto do RGPS	---	11,00%	---
Pensionistas	Valor que excede teto do RGPS	---	11,00%	---
Município - Custo Normal	Folha de salários	335.093,69	17,37%	58.205,77
Total de Receita de Contribuição				95.066,08
Município - Taxa de Adm.	Folha de salários	335.093,69	2,00%	6.701,87
Total de Receita				101.767,95

Fonte: Banco de dados disponibilizado pelo Município.

Elaboração: INOVE Consultoria.

Ressalte-se que os servidores ativos e o Município contribuem para o custeio dos benefícios com uma alíquota de 11,00% e 19,37%, respectivamente, sendo a contribuição Municipal segmentada em 17,37% para o Custo Normal e 2,00% para a Taxa de Administração. Ainda, os servidores aposentados e pensionistas contribuem com uma alíquota de 11,00%, incidente apenas sobre a parcela dos proventos e pensões que excederem o teto do RGPS. Como tal Plano não possui benefícios concedidos verifica-se todo o repasse de contribuição é capitalizado.

Conforme disposto no art. 10 da Lei nº 10.887/2004, que modifica o art. 2º da Lei nº 9.717/1998, a contribuição do Governo Municipal não poderá ser, nem inferior ao valor da contribuição do segurado, nem superior ao dobro dessa contribuição. Dessa forma, a contribuição patronal está de acordo com o citado dispositivo legal da legislação previdenciária.





7) Patrimônio do Plano Previdenciário

É o somatório dos recursos provenientes das contribuições, das disponibilidades decorrentes das receitas correntes e de capital e demais ingressos financeiros auferidos pelo RPPS, e dos bens, direitos, ativos financeiros e ativos de qualquer natureza vinculados, por lei, ao regime, destacados como investimentos e avaliados pelo seu valor justo, conforme normas contábeis aplicáveis ao setor público, **excluído a reserva administrativa**. O quadro a seguir apresenta o valor do patrimônio alocado no Plano Previdenciário e sua respectiva data de apuração.

Tabela 8 - Patrimônio constituído pelo Plano Previdenciário

Especificação	Valor	Data da Apuração
Renda Fixa	R\$ 4.129.416,27	31/12/2019
Renda Variável	R\$ 884.324,20	31/12/2019
Demais bens, direitos e ativos	R\$ 100.000,00	31/12/2019
Total	R\$ 5.113.740,47	31/12/2019

8) Custo Previdenciário – Plano Previdenciário

A determinação do custo previdenciário foi realizada considerando o seguinte modelo de financiamento:

Tabela 9 - Tipo de Benefício e Regime Financeiro utilizado para o custeio – Plano Previdenciário

Benefício	Regime Financeiro
Aposentadoria Voluntária e Compulsória	Capitalização
Reversão da Aposentadoria Voluntária e Compulsória em Pensão	Capitalização
Aposentadoria por Invalidez	Repartição de Capitais de Cobertura
Reversão da Aposentadoria por Invalidez em Pensão	Repartição de Capitais de Cobertura
Pensão por Morte do Servidor Ativo	Repartição de Capitais de Cobertura





8.1) Benefícios em Capitalização – Plano Previdenciário

O Regime Financeiro de Capitalização (*Full Funding*) possui uma estrutura técnica de forma que as contribuições pagas por todos os servidores e pelo Município, juntamente com os rendimentos oriundos da aplicação dos ativos financeiros, são incorporados às Provisões Matemáticas, que deverão ser suficientes para manter o compromisso total do Regime Próprio de Previdência Social para com os participantes sem que seja necessária a utilização de outros recursos, considerando que as premissas estabelecidas para o Plano Previdenciário se verificarão.

Conforme o § 1º do artigo 12 da Portaria MF nº 464/2018, o Regime Financeiro de Capitalização será utilizado como o mínimo aplicável para cálculo das aposentadorias programadas e pensões por morte decorrentes dessas aposentadorias.

Desta forma, para o cálculo dos benefícios de Aposentadoria Voluntária e Compulsória (reversível aos dependentes) utilizou-se o Regime Financeiro de Capitalização, tendo como método de acumulação de reservas o **Agregado**.

Sobre o método supramencionado, segundo a Instrução Normativa SPREV nº 04/2018:

II - em relação à forma de cálculo do custo normal, um método pode ser categorizado como:

(...)

b) agregado, quando não é possível identificar o custo e a alíquota individual de cada segurado, segundo a situação e características de cada um, sendo que o custo normal e a alíquota normal decorrem de um fator médio, tais como anuidade ou período, ponderado pela remuneração de contribuição, idade, tempo de contribuição a decorrer ou outra característica objetiva relativa a cada segurado que fará jus ao para o benefício.

Desta forma, nesta Reavaliação, o Custo Normal do benefício de Aposentadoria Voluntária e Compulsória é definido pela diferença entre soma das alíquotas definidas em Lei e aquelas calculadas atuarialmente, pelo regime financeiro de Repartição de Capitais de Cobertura, para os demais benefícios, conforme definido em Nota Técnica Atuarial.

Tabela 10 - Custo Normal dos benefícios em Capitalização – Plano Previdenciário

Custo Normal	Custo Anual	Taxa sobre a folha de ativos
Aposentadoria Voluntária e Compulsória	R\$ 1.001.930,13	23,00%
Reversão da Aposentadoria Voluntária e Compulsória em Pensão	R\$ 80.154,41	1,84%





8.2) Benefícios em Repartição de Capitais de Cobertura

O Regime Financeiro de Repartição de Capitais de Cobertura (*Terminal Funding*) possui uma estrutura técnica de forma que as contribuições pagas por todos os servidores e pelo Município, em um determinado período, deverão ser suficientes para constituir integralmente as Provisões Matemáticas de Benefícios Concedidos decorrente dos benefícios gerados nesse mesmo período.

Conforme o § 2º do artigo 12 da Portaria MF nº 464/2018, o Regime Financeiro de Repartição de Capitais de Cobertura será utilizado como o mínimo aplicável para cálculo dos benefícios não programáveis de aposentadorias por invalidez, pensões por morte delas decorrentes, bem como pensão por morte de segurados ativos.

Há formação de provisões apenas quando do fato gerador do benefício, sendo, provisão para benefícios concedidos.

Tabela 11 - Custo Normal dos benefícios em Repartição de Capitais de Cobertura – Plano Previdenciário

Custo Normal	Custo Anual	Taxa sobre a folha de ativos
Aposentadoria por Invalidez	R\$ 81.461,28	1,87%
Reversão da Aposentadoria por Invalidez em Pensão	R\$ 4.791,84	0,11%
Pensão por Morte do Servidor Ativo	R\$ 67.521,38	1,55%

8.3) Custo Normal Total – Plano Previdenciário

O Custo Normal Anual Total do Plano corresponde ao somatório dos valores necessários para a formação das reservas para o pagamento de aposentadorias programadas e dos de benefícios de risco (pensão por morte de servidores ativos e aposentadoria por invalidez), adicionado à Taxa de Administração. Como o próprio nome diz, os valores do Custo Normal Anual correspondem ao valor que manterá o Plano equilibrado durante um ano, a partir da data da avaliação atuarial. Na reavaliação atuarial anual obrigatória, as provisões deverão ser recalculadas e será verificada a necessidade ou não de alteração na alíquota de contribuição.





Tabela 12 - Custo Normal – Plano Previdenciário

CUSTO NORMAL	Custo Anual	Taxa sobre a folha de ativos
Aposentadorias com reversão ao dependente	R\$ 1.082.084,54	24,84%
Invalidez com reversão ao dependente	R\$ 86.253,12	1,98%
Pensão de ativos	R\$ 67.521,38	1,55%
Administração do Plano	R\$ 87.124,36	2,00%
CUSTO NORMAL ANUAL TOTAL	R\$ 1.322.983,40	30,37%

Apesar do Artigo 15 da Portaria MPS nº 402, de 11 de dezembro de 2008, dispor que a taxa de administração não poderá exceder a dois pontos percentuais incidentes sobre o valor total da remuneração, proventos e pensões dos segurados vinculados ao Regime Próprio de Previdência Social, relativamente ao exercício financeiro anterior, informamos que, para resguardar os recursos previdenciários, optamos pela adoção de uma postura mais conservadora e consideramos como base para o cálculo da despesa administrativa, o total das remunerações de contribuição dos servidores ativos, relativamente ao exercício financeiro anterior.

9) Plano de Custeio

As contribuições atualmente vertidas ao IGAPREV somam 30,37% (11,00% para o servidor e 19,37% para o Município). Conforme definido na Nota Técnica Atuarial vigente, o Custo Normal do benefício de Aposentadoria Voluntária e Compulsória foi definido pela diferença entre soma das alíquotas definidas em Lei e aquelas calculadas atuarialmente para os demais benefícios.

Conforme definido na Emenda Constitucional nº. 103/2019, os Estados, Distrito Federal e Municípios não poderão praticar alíquota inferior à da contribuição dos servidores da União, salvo na situação de ausência de déficit atuarial, hipótese em que a alíquota não poderá ser inferior às alíquotas aplicáveis ao INSS. Não obstante, foi estabelecido que não será considerada como ausência de déficit atuarial a implementação de segregação da massa ou a previsão em lei de plano de equacionamento de déficit.

Assim, caso a alíquota de contribuição dos servidores seja linear, deverá ser alterada, por meio de lei, para, no mínimo, 14,00%, onde o plano de custeio poderá ter a seguinte configuração para o Plano Previdenciário:





Tabela 13 - Plano de Custeio do Custo Normal apurado - Plano Previdenciário

Discriminação		Alíquota
Contribuição do Município	Sobre a Folha Mensal dos Ativos	19,37%
	Sobre a Folha Mensal dos Aposentados	0,00%
	Sobre a Folha Mensal dos Pensionistas	0,00%
Contribuição do Segurado	Servidor Ativo	14,00%
	Aposentado*	14,00%
	Pensionista*	14,00%

* A contribuição dos aposentados e pensionistas incide sobre a parcela do benefício excedente ao teto dos benefícios pagos pelo RGPS.

9.1) Provisões Matemáticas e Resultado Técnico Atuarial

Entende-se como Provisão Matemática o compromisso monetário futuro líquido (pois consideram-se as obrigações futuras menos as contribuições futuras) do RPPS para com seus segurados.

Em outras palavras, corresponde ao somatório das reservas financeiras necessárias ao pagamento dos benefícios de aposentadorias e pensões descontadas as respectivas contribuições futuras que serão vertidas ao plano de previdência, tanto da parte patronal como da parte dos servidores, no que couber.

Ainda, as Provisões Matemáticas, dividem-se em:

- **Provisões Matemática de Benefícios à Conceder (PMBaC)** = Corresponde ao valor necessário para pagamento dos benefícios que serão concedidos aos participantes que ainda não estão recebendo benefício pelo RPPS; e
- **Provisões Matemática de Benefícios Concedidos (PMBC)** = Corresponde ao valor necessário para pagamento que já foram concedidos pelo RPPS.

Conforme disposto no § 5º, art. 3º da Portaria MF 464/2018¹⁰, a tabela a seguir apresenta as Provisões Matemáticas calculadas e a situação na qual se encontra o sistema previdenciário em questão (déficit, equilíbrio ou superávit), considerando o plano de custeio vigente em Lei na data focal da avaliação atuarial.

¹⁰ Para fins de registro contábil, o mesmo dispositivo dispõe que deverá ser utilizado o plano de custeio vigente na data focal da avaliação atuarial para o cálculo das provisões matemáticas previdenciárias





Tabela 14 - Provisões Matemáticas – Plano Previdenciário

DISCRIMINAÇÃO	Valores (R\$)
(-) Valor Presente dos Benefícios Futuros (aposentados)	R\$ -
(+) Valor Presente das Contribuições Futuras (aposentados)	R\$ -
(-) Valor Presente dos Benefícios Futuros (pensionistas)	R\$ -
(+) Valor Presente das Contribuições Futuras (pensionistas)	R\$ -
(+) Valor Presente da Compensação Previdenciária a receber (BC)	R\$ -
PROVISÃO MATEMÁTICA DE BENEFÍCIOS CONCEDIDOS (PMBC)	R\$ -
(-) Valor Presente dos Benefícios Futuros	R\$ (18.396.441,42)
(+) Valor Presente das Contribuições Futuras	R\$ 11.671.128,95
(+) Valor Presente da Compensação Previdenciária a receber (BAC)	R\$ 1.839.644,14
PROVISÃO MATEMÁTICA DE BENEFÍCIOS A CONCEDER (PMBAC)	R\$ (4.885.668,33)
(-) Provisão Matemática de Benefícios Concedidos (PMBC)	R\$ -
(-) Provisão Matemática de Benefícios a Conceder (PMBaC)	R\$ (4.885.668,33)
PROVISÕES MATEMÁTICAS (PMBAC + PMBC)	R\$ (4.885.668,33)
(+) Ativos Financeiros	R\$ 5.113.740,47
(+) Saldo Devedor dos Acordos de Parcelamento	R\$ -
SUPERÁVIT TÉCNICO ATUARIAL	R\$ 228.072,14

Sobre a compensação financeira, estimou-se utilizando como base o tempo de serviço anterior dos servidores anteriormente à admissão no Município para o RGPS, sendo limitada a 10,00% sobre o Valor Presente dos Benefícios Futuros dos servidores Ativos.

Cabe ressaltar que, como não possuímos os valores dos salários de contribuição de cada servidor no período a compensar, o cálculo do valor individual a receber foi limitado ao valor médio dos benefícios pagos RGPS, em conformidade com a Portaria MF nº 464/2018 e a Instrução Normativa SPREV nº 9/2018.

Para entendimento do quadro Provisões Matemáticas apresentamos as seguintes definições:

- **Valor Presente dos Benefícios Futuros** – corresponde ao somatório de pagamentos futuros que serão efetuados pelo RPPS, trazidos à data atual, descontados os juros acumulados em cada período e as probabilidades de decremento do grupo de servidores ativos, seja por morte, aposentadoria, invalidez, exoneração ou demissão;
- **Valor Presente das Contribuições Futuras** – corresponde ao somatório de contribuições futuras que serão efetuados para o RPPS, trazidos à data atual, descontados os juros acumulados em cada período e as probabilidades de decremento do grupo de servidores ativos, seja por morte, aposentadoria, invalidez, exoneração ou demissão;





10) Parecer Atuarial - Plano Previdenciário

O Igarassu Previdência - IGAPREV, buscando verificar a adequação do atual Plano de Custeio previdenciário, contratou a INOVE Consultoria a fim de elaborar a avaliação atuarial do plano previdenciário para o exercício de 2020.

Procedeu-se a Avaliação Atuarial posicionada em 31/12/2019, contemplando as normas vigentes e a Nota Técnica Atuarial do Plano, bem como os dados individualizados dos servidores ativos, aposentados e pensionistas e as informações contábeis e patrimoniais, levantados e informados pelo RPPS, todos posicionados na data-base de 31/12/2019.

10.1) Composição da massa de segurados

A composição da população de servidores do Plano Previdenciário do IGAPREV não apresenta aposentados e pensionistas. Sendo assim, não existe benefícios concedidos no Plano Previdenciário.

Por se tratar de Plano Previdenciário de uma segregação de massas, todos os servidores admitidos serão alocados no Plano Previdenciário. Desta forma, o Plano tende a um crescimento no quantitativo de servidores, até atingir o quantitativo total de servidores ativos existente no Município.

Considerando a evolução na expectativa de vida da população brasileira e mundial, a proporção de participantes em gozo de benefício aumenta, podendo chegar à equiparação com a massa de servidores ativos.

Neste ínterim, torna-se essencial a constituição de um plano previdenciário plenamente equilibrado e financiado pelo Regime Financeiro de Capitalização, tendo em vista a formação de Provisões Matemáticas para a garantia de pagamento dos benefícios futuros.

10.2) Adequação da base de dados utilizada

Procedemos à Avaliação Atuarial com o intuito de avaliar as alíquotas de contribuições com base nos dados individualizados dos servidores ativos do Grupo Previdenciário do Município de Igarassu, na data base de 31 de dezembro de 2019. Após o





processamento das informações, consideramos os dados suficientes para a elaboração da presente Avaliação Atuarial.

Entretanto, cabe ressaltar que a base de dados disponibilizada para a elaboração deste estudo técnico atuarial não contemplava o tempo de serviço anterior dos servidores ativos do Grupo Previdenciário, razão pela qual adotamos como premissa a idade de entrada no mercado de trabalho resultante de vinte e cinco anos.

10.3) **Análise dos regimes financeiros e métodos atuariais adotados**

Para as PMBaC de aposentadorias programadas, adotou-se o método Agregado. Neste método, o Custo Normal do benefício de Aposentadoria Voluntária e Compulsória é definido pela diferença entre soma das alíquotas definidas em Lei e aquelas calculadas atuarialmente para os demais benefícios, conforme definido em Nota Técnica Atuarial. Com isso, a contribuição que faltaria, de acordo com a metodologia do parágrafo anterior, será considerada na Provisão Matemática de Benefícios a Conceder.

Para os benefícios de Pensões por Morte, Aposentadoria por Invalidez e reversão, adotou-se o Regime de Repartição de Capitais de Cobertura.

10.4) **Hipóteses utilizadas**

As bases técnicas utilizadas foram eleitas devido às características da massa de participantes e particularidades do Plano:

- ✓ Taxa de Juros Reais: 5,88% (cinco vírgula oitenta e oito por cento);
- ✓ Tábua de Mortalidade de Válido (evento gerador sobrevivência): IBGE-2018 (Homens e Mulheres);
- ✓ Tábua de Mortalidade de Válido (evento gerador morte): IBGE-2018 (Homens e Mulheres);
- ✓ Tábua Entrada em Invalidez: ALVARO VINDAS;
- ✓ Tábua de Mortalidade de Inválidos: IBGE-2018 Ambos;
- ✓ Crescimento Salarial: 1,00% a.a. (um por cento);
- ✓ Rotatividade: 0,50% a.a. (meio por cento);
- ✓ Despesa Administrativa correspondente a 2,00% (dois por cento) calculado do total da remuneração de contribuição dos servidores ativos do Município.





Utilizou-se o fator de capacidade dos benefícios dos assistidos de 100%, o fator de capacidade reflete a perda do poder aquisitivo em termos reais ocorrida nos salários ou benefícios, obtidos em função do nível de inflação estimada no longo prazo e da frequência de reajustes.

Para a utilização da taxa de crescimento salarial descrita acima, fez-se uma projeção do crescimento salarial dos servidores ativos com base no banco de dados enviado. Esta projeção foi elaborada a partir de uma regressão exponencial do salário médio dos servidores por idade. Desta forma, chegou-se à conclusão de que a cada ano de trabalho no Município o salário real do servidor sofre um impacto de 3,05%. Recomenda-se um acompanhamento constante dessa hipótese, e caso se confirme tal nível crescimento nos próximos estudos, a taxa de crescimento salarial deverá ser revista. Assim, em atendimento ao artigo 25 da Portaria MF nº 464/2018, utilizou-se a taxa de crescimento salarial mínima de 1,00% a.a. (um por cento).

10.5) Metodologia utilizada para o cálculo do valor da COMPREV a receber

Sobre a compensação financeira, estimou-se utilizando como base o tempo de serviço anterior dos servidores anteriormente à admissão no Município para o RGPS, sendo limitada a 10,00% sobre o Valor Presente dos Benefícios Futuros dos servidores Ativos.

Cabe ressaltar que, como não possuímos os valores dos salários de contribuição de cada servidor no período a compensar, o cálculo do valor individual a receber foi limitado ao valor médio dos benefícios pagos RGPS, em conformidade com a Portaria MF nº 464/2018 e a Instrução Normativa SPREV nº 9/2018.

10.6) Composição dos ativos garantidores do Plano Previdenciário

Os Ativos Garantidores do Plano estão posicionados em 31/12/2019, sendo:

- Renda Fixa: R\$ 4.129.416,27;
- Renda Variável: R\$ 884.324,20; e
- Demais bens, direitos e ativos: R\$ 100.000,00.





10.7) Situação financeira e atuarial do RPPS

Considerando o plano de custeio vigente, as Provisões Matemáticas do Plano Previdenciário perfaziam, na data-base desta Reavaliação Atuarial, o montante de R\$ 4.885.668,33. Sendo o patrimônio para cobertura das obrigações desse passivo atuarial no montante de R\$ 5.113.740,47, atestamos que tal fundo apresentou um Resultado Técnico Atuarial positivo igual a R\$ 228.072,14. Como tal Plano não possui benefícios concedidos verifica-se todo o repasse de contribuição é capitalizado.

10.8) Plano de Custeio a ser implementado

As contribuições atualmente vertidas ao IGAPREV somam 30,37% (11,00% para o servidor e 19,37% para o Município). Conforme definido na Emenda Constitucional nº. 103/2019, os Estados, Distrito Federal e Municípios não poderão praticar alíquota inferior à da contribuição dos servidores da União, salvo na situação de ausência de déficit atuarial, hipótese em que a alíquota não poderá ser inferior às alíquotas aplicáveis ao INSS. Não obstante, foi estabelecido que não será considerada como ausência de déficit atuarial a implementação de segregação da massa ou a previsão em lei de plano de equacionamento de déficit.

Assim, caso a alíquota de contribuição dos servidores seja linear, deverá ser alterada, por meio de lei, para, no mínimo, 14,00%, sendo que a alíquota patronal poderá ser mantida em 19,37.

10.9) Análise comparativa dos resultados das 3 últimas Avaliações Atuariais

Em relação às alterações da Reavaliação Atuarial realizada em 2019 para a Reavaliação Atuarial de 2020, referente ao Plano Previdenciário, houve um aumento de 110,27% na Provisão Matemática de Benefícios a Conceder, devido à natureza crescente dessa função para os servidores admitidos antes de 2019, além da elevação do salário médio dos servidores ativos.

Já a Provisão Matemática de Benefícios Concedidos permanece igual a zero, pois não existe despesas com benefícios concedidos no Plano Previdenciário.





10.10) Identificação dos principais riscos do Plano de Benefícios

Os riscos atuariais aos quais o Plano de Benefícios está submetido decorrem principalmente da inadequação das hipóteses e premissas atuariais, as quais apresentam volatilidade ao longo do período de contribuição e percepção de benefícios, sendo que para o RPPS, caracterizam-se, basicamente, como Demográficas, Biométricas e Econômico-financeiras.

Contudo, cabe ressaltar que as hipóteses, regimes financeiros e métodos de financiamento utilizados estão em acordo com as práticas atuariais aceitas, bem como em consonância com a legislação em vigor que parametriza às Avaliações e Reavaliações Atuariais dos RPPS.

Ademais, reafirmamos, de modo especial, a importância da regularidade e pontualidade das receitas de contribuição a serem auferidas pelo RPPS. **Quaisquer receitas lançadas e não efetivadas pelo Município ou Segurados deverão ser atualizadas monetariamente e acrescidas de juros, a partir da data em que foram devidas.** Isto decorre do fato de que sendo as contribuições partes integrantes do plano de custeio, a falta de repasse ou atraso e sua consequente não incorporação às reservas financeiras, além de inviabilizar o RPPS em médio prazo, resulta em déficit futuro, certo e previsível. Ressaltamos que as contribuições referentes aos servidores ativos deverão ser repassadas integralmente, conforme determina a legislação vigente e pertinente.

10.11) Considerações Finais

Ante todo o exposto, conclui-se que a situação econômica-atuarial do Plano Previdenciário do IGAPREV, em 31 de dezembro de 2019, apresenta-se de forma equilibrada no seu aspecto atuarial, conforme comprova a existência do Superávit Técnico Atuarial, porém, para atendimento às novas exigências da EC 103/2019, **recomenda-se a alteração das alíquotas de contribuição dos servidores para o mínimo de 14,00%. Por outro lado, recomenda-se a manutenção da alíquota de contribuição patronal atualmente praticadas.**

Este é o nosso parecer.

Thiago Silveira
Diretor Técnico Atuarial
Atuário MIBA nº 2756
ANBIMA - CPA - 20

Italo Igor Gomes Nascimento
Coordenador Técnico Atuarial
Atuário MIBA nº 3264
ANBIMA - CPA - 10





ANEXO A - Relatório Estatístico - Plano Previdenciário

Resumo estatístico dos ativos, aposentados e pensionistas - Plano Previdenciário.

Tabela 15 - Ativos - Plano Previdenciário

Discriminação	Valores
Quantitativo	173
Idade média atual	41
Idade média de admissão no serviço público	37
Idade média de aposentadoria projetada	61
Salário médio	R\$ 1.936,96
Salário médio dos servidores ativos do sexo masculino	R\$ 2.280,13
Salário médio dos servidores ativos do sexo feminino	R\$ 1.819,91
Total da folha de salários mensal	R\$ 335.093,69

Tabela 16 - Distribuição dos servidores ativos por faixa etária - Plano Previdenciário

Intervalo - Anos	Quantitativo	Frequência	Frequência acumulada
até 25	1	0,58%	0,58%
26 a 30	10	5,78%	6,36%
31 a 35	39	22,54%	28,90%
36 a 40	42	24,28%	53,18%
41 a 45	25	14,45%	67,63%
46 a 50	32	18,50%	86,13%
51 a 55	11	6,36%	92,49%
56 a 60	8	4,62%	97,11%
61 a 65	5	2,89%	100,00%
Acima 65	0	0,00%	100,00%
Total	173	100,00%	100,00%

Tabela 17 - Distribuição dos servidores ativos por idade de admissão - Plano Previdenciário

Intervalo - Anos	Quantitativo	Frequência	Frequência Acumulada
até 25	9	5,20%	5,20%
26 a 30	30	17,34%	22,54%
31 a 35	46	26,59%	49,13%
36 a 40	29	16,76%	65,90%
41 a 45	32	18,50%	84,39%
46 a 50	12	6,94%	91,33%
51 a 55	9	5,20%	96,53%
56 a 60	6	3,47%	100,00%
acima de 60	0	0,00%	100,00%
Total	173	100,00%	100,00%





Tabela 18 - Distribuição dos servidores ativos por faixa salarial - Plano Previdenciário

Intervalo - R\$	Quantitativo	Frequência	Frequência Acumulada
998,00 a 1.751,81	118	68,21%	68,21%
1.751,82 a 2.919,72	27	15,61%	83,82%
2.919,73 a 5.839,45	24	13,87%	97,69%
Acima de 5.839,45	4	2,31%	100,00%
Total	173	100,00%	100,00%

Tabela 19 - Distribuição dos servidores ativos por idade provável de aposentadoria - Plano Previdenciário

Intervalo	Feminino	Masculino
Até 50 anos	0	0
50 a 55	13	0
56 a 60	105	7
61 a 65	6	36
66 a 70	5	1
71 a 75	0	0
Acima de 75	0	0
Total	129	44





ANEXO B - Projeções - Plano Previdenciário

Tabela 20 - Projeção Atuarial do quantitativo de participantes - Sem geração futura

Ano	Ativos Existentes	Aposentados Atuais	Pensionistas Atuais	Aposentados Futuros	Pensionistas Futuros	Total de Aposentados e Pensionistas	Total de Participantes
2019	173	0	0	0	0	0	173
2020	171	0	0	0	0	0	172
2021	170	0	0	1	1	1	171
2022	168	0	0	1	1	2	170
2023	166	0	0	1	1	2	169
2024	153	0	0	13	1	14	167
2025	151	0	0	14	2	16	166
2026	146	0	0	17	2	19	165
2027	143	0	0	18	3	21	164
2028	140	0	0	20	3	23	163
2029	133	0	0	25	4	29	162
2030	124	0	0	33	4	37	161
2031	115	0	0	40	5	44	160
2032	109	0	0	44	6	50	159
2033	103	0	0	49	6	55	158
2034	97	0	0	53	7	60	157
2035	90	0	0	58	8	66	156
2036	86	0	0	60	9	69	155
2037	79	0	0	65	10	75	154
2038	75	0	0	67	10	78	153
2039	71	0	0	69	11	81	152
2040	66	0	0	72	12	84	150
2041	58	0	0	78	13	91	149
2042	55	0	0	78	14	93	148
2043	46	0	0	85	15	101	147
2044	37	0	0	91	17	108	145
2045	31	0	0	95	18	113	144
2046	26	0	0	97	19	116	142
2047	19	0	0	102	20	122	140
2048	12	0	0	106	21	127	139
2049	9	0	0	106	22	128	137
2050	8	0	0	103	23	127	135
2051	6	0	0	103	24	127	133
2052	3	0	0	102	25	127	131
2053	3	0	0	99	26	125	128
2054	2	0	0	97	27	124	125
2055	2	0	0	93	28	121	123
2056	1	0	0	90	28	118	120
2057	1	0	0	87	29	116	117
2058	0	0	0	84	29	113	113
2059	0	0	0	80	30	110	110
2060	0	0	0	76	30	106	106
2061	0	0	0	72	30	102	102



Tabela 20 - Projeção Atuarial do quantitativo de participantes - Sem geração futura

Ano	Ativos Existentes	Aposentados Atuais	Pensionistas Atuais	Aposentados Futuros	Pensionistas Futuros	Total de Aposentados e Pensionistas	Total de Participantes
2062	0	0	0	68	30	99	99
2063	0	0	0	64	30	94	94
2064	0	0	0	60	30	90	90
2065	0	0	0	56	30	86	86
2066	0	0	0	52	29	82	82
2067	0	0	0	49	29	77	77
2068	0	0	0	45	28	73	73
2069	0	0	0	41	27	68	68
2070	0	0	0	38	26	64	64
2071	0	0	0	34	25	59	59
2072	0	0	0	31	24	54	54
2073	0	0	0	28	22	50	50
2074	0	0	0	25	21	46	46
2075	0	0	0	22	20	41	41
2076	0	0	0	19	18	37	37
2077	0	0	0	17	17	34	34
2078	0	0	0	15	15	30	30
2079	0	0	0	13	14	26	26
2080	0	0	0	11	12	23	23
2081	0	0	0	9	11	20	20
2082	0	0	0	7	10	17	17
2083	0	0	0	6	8	14	14
2084	0	0	0	5	7	12	12
2085	0	0	0	4	6	10	10
2086	0	0	0	3	5	8	8
2087	0	0	0	2	4	6	6
2088	0	0	0	2	3	5	5
2089	0	0	0	1	2	3	3
2090	0	0	0	1	2	2	2
2091	0	0	0	1	1	2	2
2092	0	0	0	0	1	1	1
2093	0	0	0	0	0	1	1
2094	0	0	0	0	0	0	0



Tabela 1 - Projeção Atuarial de remunerações e benefícios (em R\$) - Plano Previdenciário

Ano	Remuneração Integral dos Servidores Ativos Atuais	Benefícios Futuros dos Servidores Ativos Atuais	Benefícios dos Aposentados Atuais	Benefícios dos Pensionistas Atuais	Total de Benefícios de Apos. e Pens. Atuais	Total de Benefícios de Apos. e Pens. Atuais	Total
2019	4.356.217,53	0,00	0,00	0,00	0,00	0,00	4.356.217,53
2020	4.359.438,69	11.402,98	0,00	0,00	0,00	11.402,98	4.370.841,67
2021	4.361.360,25	23.695,80	0,00	0,00	0,00	23.695,80	4.385.056,05
2022	4.361.853,03	36.949,78	0,00	0,00	0,00	36.949,78	4.398.802,81
2023	4.360.776,88	51.245,71	0,00	0,00	0,00	51.245,71	4.412.022,58
2024	4.098.074,09	303.963,01	0,00	0,00	0,00	303.963,01	4.402.037,10
2025	4.084.542,31	327.620,49	0,00	0,00	0,00	327.620,49	4.412.162,80
2026	4.006.879,50	409.141,38	0,00	0,00	0,00	409.141,38	4.416.020,88
2027	3.975.548,69	447.392,92	0,00	0,00	0,00	447.392,92	4.422.941,61
2028	3.902.069,84	522.861,88	0,00	0,00	0,00	522.861,88	4.424.931,72
2029	3.786.939,41	634.224,11	0,00	0,00	0,00	634.224,11	4.421.163,52
2030	3.597.074,00	811.329,08	0,00	0,00	0,00	811.329,08	4.408.403,08
2031	3.458.022,34	940.962,02	0,00	0,00	0,00	940.962,02	4.398.984,36
2032	3.309.637,91	1.076.922,73	0,00	0,00	0,00	1.076.922,73	4.386.560,63
2033	3.188.062,31	1.187.234,70	0,00	0,00	0,00	1.187.234,70	4.375.297,02
2034	2.918.334,45	1.425.966,10	0,00	0,00	0,00	1.425.966,10	4.344.300,55
2035	2.746.817,33	1.575.821,35	0,00	0,00	0,00	1.575.821,35	4.322.638,67
2036	2.591.260,14	1.709.422,80	0,00	0,00	0,00	1.709.422,80	4.300.682,94
2037	2.470.765,17	1.810.504,15	0,00	0,00	0,00	1.810.504,15	4.281.269,32
2038	2.344.574,17	1.913.875,99	0,00	0,00	0,00	1.913.875,99	4.258.450,16
2039	2.270.292,98	1.970.257,92	0,00	0,00	0,00	1.970.257,92	4.240.550,90
2040	2.132.189,72	2.079.753,67	0,00	0,00	0,00	2.079.753,67	4.211.943,39
2041	1.894.183,48	2.271.736,07	0,00	0,00	0,00	2.271.736,07	4.165.919,56
2042	1.836.882,94	2.306.316,41	0,00	0,00	0,00	2.306.316,41	4.143.199,35
2043	1.643.166,08	2.453.059,25	0,00	0,00	0,00	2.453.059,25	4.096.225,32
2044	1.390.830,39	2.644.593,89	0,00	0,00	0,00	2.644.593,89	4.035.424,28
2045	1.202.186,58	2.779.790,81	0,00	0,00	0,00	2.779.790,81	3.981.977,39
2046	1.011.687,12	2.912.319,76	0,00	0,00	0,00	2.912.319,76	3.924.006,88
2047	671.556,84	3.164.071,21	0,00	0,00	0,00	3.164.071,21	3.835.628,05
2048	337.028,02	3.408.561,07	0,00	0,00	0,00	3.408.561,07	3.745.589,09
2049	287.518,59	3.410.519,71	0,00	0,00	0,00	3.410.519,71	3.698.038,30
2050	268.717,57	3.383.425,96	0,00	0,00	0,00	3.383.425,96	3.652.143,52
2051	213.065,58	3.382.649,54	0,00	0,00	0,00	3.382.649,54	3.595.715,12
2052	132.877,57	3.397.315,67	0,00	0,00	0,00	3.397.315,67	3.530.193,24
2053	100.825,89	3.367.824,44	0,00	0,00	0,00	3.367.824,44	3.468.650,34
2054	85.037,19	3.320.867,03	0,00	0,00	0,00	3.320.867,03	3.405.904,22
2055	83.555,50	3.257.686,88	0,00	0,00	0,00	3.257.686,88	3.341.242,39
2056	55.848,83	3.211.177,59	0,00	0,00	0,00	3.211.177,59	3.267.026,41
2057	31.361,88	3.157.433,38	0,00	0,00	0,00	3.157.433,38	3.188.795,27
2058	0,00	3.104.084,62	0,00	0,00	0,00	3.104.084,62	3.104.084,62
2059	0,00	3.021.107,59	0,00	0,00	0,00	3.021.107,59	3.021.107,59
2060	0,00	2.933.802,75	0,00	0,00	0,00	2.933.802,75	2.933.802,75
2061	0,00	2.842.154,32	0,00	0,00	0,00	2.842.154,32	2.842.154,32
2062	0,00	2.746.176,26	0,00	0,00	0,00	2.746.176,26	2.746.176,26



Tabela 1 - Projeção Atuarial de remunerações e benefícios (em R\$) - Plano Previdenciário

Ano	Remuneração Integral dos Servidores Ativos Atuais	Benefícios Futuros dos Servidores Ativos Atuais	Benefícios dos Aposentados Atuais	Benefícios dos Pensionistas Atuais	Total de Benefícios de Apos. e Pens. Atuais	Total de Benefícios de Apos. e Pens. Atuais	Total
2063	0,00	2.645.995,40	0,00	0,00	0,00	2.645.995,40	2.645.995,40
2064	0,00	2.541.739,77	0,00	0,00	0,00	2.541.739,77	2.541.739,77
2065	0,00	2.433.615,06	0,00	0,00	0,00	2.433.615,06	2.433.615,06
2066	0,00	2.321.931,15	0,00	0,00	0,00	2.321.931,15	2.321.931,15
2067	0,00	2.207.032,50	0,00	0,00	0,00	2.207.032,50	2.207.032,50
2068	0,00	2.089.351,33	0,00	0,00	0,00	2.089.351,33	2.089.351,33
2069	0,00	1.969.372,86	0,00	0,00	0,00	1.969.372,86	1.969.372,86
2070	0,00	1.847.638,81	0,00	0,00	0,00	1.847.638,81	1.847.638,81
2071	0,00	1.724.729,35	0,00	0,00	0,00	1.724.729,35	1.724.729,35
2072	0,00	1.601.348,20	0,00	0,00	0,00	1.601.348,20	1.601.348,20
2073	0,00	1.478.318,74	0,00	0,00	0,00	1.478.318,74	1.478.318,74
2074	0,00	1.356.580,82	0,00	0,00	0,00	1.356.580,82	1.356.580,82
2075	0,00	1.237.116,78	0,00	0,00	0,00	1.237.116,78	1.237.116,78
2076	0,00	1.120.830,92	0,00	0,00	0,00	1.120.830,92	1.120.830,92
2077	0,00	1.008.454,42	0,00	0,00	0,00	1.008.454,42	1.008.454,42
2078	0,00	900.561,60	0,00	0,00	0,00	900.561,60	900.561,60
2079	0,00	797.584,45	0,00	0,00	0,00	797.584,45	797.584,45
2080	0,00	699.801,39	0,00	0,00	0,00	699.801,39	699.801,39
2081	0,00	607.348,71	0,00	0,00	0,00	607.348,71	607.348,71
2082	0,00	520.480,25	0,00	0,00	0,00	520.480,25	520.480,25
2083	0,00	439.574,94	0,00	0,00	0,00	439.574,94	439.574,94
2084	0,00	365.070,69	0,00	0,00	0,00	365.070,69	365.070,69
2085	0,00	297.519,70	0,00	0,00	0,00	297.519,70	297.519,70
2086	0,00	237.433,28	0,00	0,00	0,00	237.433,28	237.433,28
2087	0,00	185.082,01	0,00	0,00	0,00	185.082,01	185.082,01
2088	0,00	140.400,93	0,00	0,00	0,00	140.400,93	140.400,93
2089	0,00	103.162,63	0,00	0,00	0,00	103.162,63	103.162,63
2090	0,00	73.052,88	0,00	0,00	0,00	73.052,88	73.052,88
2091	0,00	49.606,35	0,00	0,00	0,00	49.606,35	49.606,35
2092	0,00	32.203,21	0,00	0,00	0,00	32.203,21	32.203,21
2093	0,00	20.028,65	0,00	0,00	0,00	20.028,65	20.028,65
2094	0,00	11.993,80	0,00	0,00	0,00	11.993,80	11.993,80



Definições:

Nº de Meses no Cálculo do 1º Ano: Proporcional (13).

Benefícios Futuros dos Servidores Ativos Atuais: Despesas com as aposentadorias, os auxílios e as pensões decorrentes dos servidores ativos atuais.

Benefícios Futuros dos Servidores Ativos Futuros: Despesas com as aposentadorias, os auxílios e as pensões decorrentes dos futuros servidores ativos.

Benefícios dos Aposentados atuais: Despesas com os proventos das aposentadorias e das pensões decorrentes dos atuais servidores aposentados.

Benefícios dos Pensionistas Atuais: Despesas com os proventos dos atuais pensionistas.

Tabela 2 -



Tabela 3 - Fluxo de Caixa (em R\$) - Plano Previdenciário

Ano	Receitas do Fundo						Despesas do Fundo				Total (Receitas - Despesas)	Saldo de Caixa
	Contribuições do Ente	Contribuições dos participantes	Compensação Previdenciária	Dívida para com o RPPS	Ganhos de Mercado	Total de Receitas	Benefícios de Inativos	Benefícios de Pensionistas	Despesas Administrativas	Total das despesas		
2020	844.423,27	479.598,11	1.140,30	0,00	300.687,94	1.625.849,62	5.199,43	6.203,54	87.188,77	98.591,75	1.527.257,87	6.640.998,34
2021	844.795,48	479.875,48	2.369,58	0,00	390.490,70	1.717.531,24	10.800,44	12.895,37	87.227,21	110.923,01	1.606.608,23	8.247.606,57
2022	844.890,93	480.002,40	3.694,98	0,00	484.959,27	1.813.547,57	16.847,88	20.101,89	87.237,06	124.186,84	1.689.360,74	9.936.967,31
2023	844.682,48	479.964,06	5.124,57	0,00	584.293,68	1.914.064,79	23.388,39	27.857,32	87.215,54	138.461,24	1.775.603,55	11.712.570,85
2024	793.796,95	452.333,21	30.396,30	0,00	688.699,17	1.965.225,63	269.950,72	34.012,29	81.961,48	385.924,49	1.579.301,14	13.291.871,99
2025	791.175,85	450.885,68	32.762,05	0,00	781.562,07	2.056.385,65	284.522,73	43.097,76	81.690,85	409.311,34	1.647.074,31	14.938.946,30
2026	776.132,56	442.387,96	40.914,14	0,00	878.410,04	2.137.844,70	356.455,28	52.686,10	80.137,59	489.278,97	1.648.565,74	16.587.512,00
2027	770.063,78	438.991,61	44.739,29	0,00	975.345,71	2.229.140,39	384.217,67	63.175,25	79.510,97	526.903,89	1.702.236,49	18.289.748,51
2028	755.830,93	430.964,45	52.286,19	0,00	1.075.437,21	2.314.518,78	448.467,08	74.394,80	78.041,40	600.903,28	1.713.615,50	20.003.364,01
2029	733.530,16	418.361,78	63.422,41	0,00	1.176.197,81	2.391.512,16	548.160,57	86.063,54	75.738,79	709.962,90	1.681.549,26	21.684.913,25
2030	696.753,23	397.545,44	81.132,91	0,00	1.275.072,90	2.450.504,49	712.524,36	98.804,72	71.941,48	883.270,56	1.567.233,92	23.252.147,20
2031	669.818,93	382.326,73	94.096,20	0,00	1.367.226,26	2.513.468,11	828.192,44	112.769,58	69.160,45	1.010.122,46	1.503.345,65	24.755.492,85
2032	641.076,86	366.090,62	107.692,27	0,00	1.455.622,98	2.570.482,74	949.136,40	127.786,33	66.192,76	1.143.115,49	1.427.367,25	26.182.860,10
2033	617.527,67	352.813,79	118.723,47	0,00	1.539.552,17	2.628.617,11	1.043.214,47	144.020,23	63.761,25	1.250.995,95	1.377.621,16	27.560.481,25
2034	565.281,38	333.305,35	142.596,61	0,00	1.620.556,30	2.661.739,64	1.265.023,57	160.942,53	58.366,69	1.484.332,79	1.177.406,86	28.737.888,13
2035	532.058,52	314.471,66	157.582,13	0,00	1.689.787,82	2.693.900,13	1.396.101,26	179.720,08	54.936,35	1.630.757,69	1.063.142,44	29.801.030,57
2036	501.927,09	297.827,45	170.942,28	0,00	1.752.300,60	2.722.997,41	1.509.669,73	199.753,06	51.825,20	1.761.248,00	961.749,41	30.762.779,98
2037	478.587,21	284.611,97	181.050,41	0,00	1.808.851,46	2.753.101,06	1.589.591,15	220.913,00	49.415,30	1.859.919,45	893.181,61	31.655.961,59
2038	454.144,02	270.773,73	191.387,60	0,00	1.861.370,54	2.777.675,89	1.670.874,00	243.001,99	46.891,48	1.960.767,48	816.908,42	32.472.870,01
2039	439.755,75	262.649,56	197.025,79	0,00	1.909.404,76	2.808.835,86	1.704.250,41	266.007,51	45.405,86	2.015.663,78	793.172,09	33.266.042,09
2040	413.005,15	247.509,06	207.975,37	0,00	1.956.043,27	2.824.532,85	1.789.880,08	289.873,59	42.643,79	2.122.397,47	702.135,39	33.968.177,48
2041	366.903,34	221.383,40	227.173,61	0,00	1.997.328,84	2.812.789,19	1.957.471,43	314.264,64	37.883,67	2.309.619,74	503.169,44	34.471.346,92
2042	355.804,22	215.139,79	230.631,64	0,00	2.026.915,20	2.828.490,85	1.965.990,67	340.325,74	36.737,66	2.343.054,07	485.436,78	34.956.783,70
2043	318.281,27	193.895,23	245.305,92	0,00	2.055.458,88	2.812.941,30	2.086.608,84	366.450,41	32.863,32	2.485.922,57	327.018,73	35.283.802,44
2044	269.403,85	166.207,28	264.459,39	0,00	2.074.687,58	2.774.758,10	2.251.990,08	392.603,81	27.816,61	2.672.410,49	102.347,61	35.386.150,04
2045	232.863,54	145.530,49	277.979,08	0,00	2.080.705,62	2.737.078,73	2.359.965,02	419.825,80	24.043,73	2.803.834,54	(66.755,81)	35.319.394,23
2046	195.963,79	124.654,63	291.231,98	0,00	2.076.780,38	2.688.630,78	2.465.029,84	447.289,93	20.233,74	2.932.553,51	(243.922,72)	35.075.471,51

Documento Assinado Digitalmente por FRANCISCO BARETO DE MENEZES LEITE
 Acesse em: <https://www.tce.pb.gov.br/gnp/validaDocumento.aspx?CodigoDocumento=4116405eab74599a6c6b41310b0d4d>





Tabela 3 - Fluxo de Caixa (em R\$) - Plano Previdenciário

Ano	Receitas do Fundo						Despesas do Fundo				Total (Receitas - Despesas)	Saldo de Caixa
	Contribuições do Ente	Contribuições dos participantes	Compensação Previdenciária	Dívida para com o RPPS	Ganhos de Mercado	Total de Receitas	Benefícios de Inativos	Benefícios de Pensionistas	Despesas Administrativas	Total das despesas		
2047	130.080,56	95.872,23	316.407,12	0,00	2.062.437,72	2.604.797,64	2.690.388,14	473.683,07	13.431,14	3.177.502,34	(572.704,70)	34.502.766,88
2048	65.282,33	66.888,46	340.856,11	0,00	2.028.762,69	2.501.789,58	2.908.212,87	500.348,19	6.740,56	3.415.301,63	(913.512,05)	33.589.254,79
2049	55.692,35	61.167,57	341.051,97	0,00	1.975.048,18	2.432.960,07	2.881.934,17	528.585,53	5.750,37	3.416.270,08	(983.310,01)	32.605.944,79
2050	52.050,59	58.799,54	338.342,60	0,00	1.917.229,55	2.366.422,28	2.826.600,50	556.825,46	5.374,35	3.388.800,31	(1.022.378,03)	31.583.566,79
2051	41.270,80	52.349,88	338.264,95	0,00	1.857.113,72	2.288.999,36	2.798.175,53	584.474,01	4.261,31	3.386.910,85	(1.097.911,49)	30.485.655,29
2052	25.738,39	43.170,29	339.731,57	0,00	1.792.556,53	2.201.196,77	2.786.182,29	611.133,38	2.657,55	3.399.973,22	(1.198.776,45)	29.286.878,78
2053	19.529,98	39.251,80	336.782,44	0,00	1.722.068,47	2.117.632,69	2.730.737,79	637.086,66	2.016,52	3.369.840,96	(1.252.208,27)	28.034.670,59
2054	16.471,70	37.085,78	332.086,70	0,00	1.648.438,63	2.034.082,81	2.658.749,09	662.117,93	1.700,74	3.322.567,77	(1.288.484,96)	26.746.185,59
2055	16.184,70	36.453,68	325.768,69	0,00	1.572.675,71	1.951.082,77	2.571.707,18	685.979,70	1.671,11	3.259.357,99	(1.308.275,22)	25.437.910,39
2056	10.817,92	32.896,62	321.117,76	0,00	1.495.749,13	1.860.581,43	2.503.064,78	708.112,81	1.116,98	3.212.294,56	(1.351.713,13)	24.086.197,19
2057	6.074,80	29.653,25	315.743,34	0,00	1.416.268,39	1.767.739,78	2.428.948,65	728.484,73	627,24	3.158.060,62	(1.390.320,84)	22.695.876,39
2058	0,00	25.613,16	310.408,46	0,00	1.334.517,53	1.670.539,15	2.357.291,88	746.792,74	0,00	3.104.084,62	(1.433.545,47)	21.262.330,89
2059	0,00	24.982,36	302.110,76	0,00	1.250.225,06	1.577.318,18	2.257.905,51	763.202,08	0,00	3.021.107,59	(1.443.789,41)	19.818.541,47
2060	0,00	24.311,01	293.380,28	0,00	1.165.330,24	1.483.021,52	2.156.463,70	777.339,05	0,00	2.933.802,75	(1.450.781,23)	18.367.760,29
2061	0,00	23.598,16	284.215,43	0,00	1.080.024,30	1.387.837,89	2.053.196,44	788.957,87	0,00	2.842.154,32	(1.454.316,43)	16.913.443,89
2062	0,00	22.842,87	274.617,63	0,00	994.510,50	1.291.971,00	1.948.420,40	797.755,86	0,00	2.746.176,26	(1.454.205,27)	15.459.238,59
2063	0,00	22.049,70	264.599,54	0,00	909.003,23	1.195.652,47	1.842.576,84	803.418,57	0,00	2.645.995,40	(1.450.342,94)	14.008.895,69
2064	0,00	21.218,24	254.173,98	0,00	823.723,06	1.099.115,27	1.736.087,23	805.652,54	0,00	2.541.739,77	(1.442.624,49)	12.566.271,19
2065	0,00	20.348,75	243.361,51	0,00	738.896,74	1.002.607,00	1.629.373,41	804.241,65	0,00	2.433.615,06	(1.431.008,06)	11.135.263,06
2066	0,00	19.442,28	232.193,11	0,00	654.753,47	906.388,87	1.522.887,44	799.043,71	0,00	2.321.931,15	(1.415.542,28)	9.719.720,78
2067	0,00	18.500,46	220.703,25	0,00	571.519,58	810.723,29	1.417.095,54	789.936,96	0,00	2.207.032,50	(1.396.309,21)	8.323.411,57
2068	0,00	17.525,49	208.935,13	0,00	489.416,60	715.877,22	1.312.532,43	776.818,90	0,00	2.089.351,33	(1.373.474,11)	6.949.937,45
2069	0,00	16.519,80	196.937,29	0,00	408.656,32	622.113,41	1.209.737,61	759.635,25	0,00	1.969.372,86	(1.347.259,45)	5.602.678,00
2070	0,00	15.488,80	184.763,88	0,00	329.437,47	529.690,15	1.109.237,60	738.401,21	0,00	1.847.638,81	(1.317.948,66)	4.284.729,34
2071	0,00	14.438,87	172.472,93	0,00	251.942,09	438.853,89	1.011.517,76	713.211,58	0,00	1.724.729,35	(1.285.875,46)	2.998.853,88
2072	0,00	13.377,22	160.134,82	0,00	176.332,61	349.844,65	917.049,48	684.298,72	0,00	1.601.348,20	(1.251.503,56)	1.747.350,32
2073	0,00	12.312,31	147.831,87	0,00	102.744,20	262.888,38	826.284,57	652.034,18	0,00	1.478.318,74	(1.215.430,36)	531.919,96

Documento Assinado Digitalmente por FRANCISCO BARETO DE MENEZES LEITE
 Acesse em: <https://www.inove-ca.com.br>





Tabela 3 - Fluxo de Caixa (em R\$) - Plano Previdenciário

Ano	Receitas do Fundo						Despesas do Fundo				Total (Receitas - Despesas)	Saldo de Caixa
	Contribuições do Ente	Contribuições dos participantes	Compensação Previdenciária	Dívida para com o RPPS	Ganhos de Mercado	Total de Receitas	Benefícios de Inativos	Benefícios de Pensionistas	Despesas Administrativas	Total das despesas		
2074	0,00	11.253,78	135.658,08	0,00	31.276,89	178.188,76	739.656,93	616.923,89	0,00	1.356.580,82	(1.178.392,06)	0,00
2075	0,00	10.212,54	123.711,68	0,00	0,00	133.924,22	657.549,34	579.567,44	0,00	1.237.116,78	(1.103.192,56)	0,00
2076	0,00	9.201,21	112.083,09	0,00	0,00	121.284,30	580.290,36	540.540,57	0,00	1.120.830,92	(999.546,62)	0,00
2077	0,00	8.234,01	100.845,44	0,00	0,00	109.079,45	508.136,81	500.317,61	0,00	1.008.454,42	(899.374,97)	0,00
2078	0,00	7.325,78	90.056,16	0,00	0,00	97.381,94	441.254,80	459.306,80	0,00	900.561,60	(803.179,66)	0,00
2079	0,00	6.488,51	79.758,44	0,00	0,00	86.246,95	379.710,77	417.873,68	0,00	797.584,45	(711.337,50)	0,00
2080	0,00	5.722,14	69.980,14	0,00	0,00	75.702,28	323.500,19	376.301,20	0,00	699.801,39	(624.099,11)	0,00
2081	0,00	5.011,98	60.734,87	0,00	0,00	65.746,85	272.580,03	334.768,68	0,00	607.348,71	(541.601,85)	0,00
2082	0,00	4.346,48	52.048,02	0,00	0,00	56.394,50	226.860,39	293.619,86	0,00	520.480,25	(464.085,75)	0,00
2083	0,00	3.720,77	43.957,49	0,00	0,00	47.678,26	186.194,25	253.380,69	0,00	439.574,94	(391.896,68)	0,00
2084	0,00	3.133,34	36.507,07	0,00	0,00	39.640,41	150.408,75	214.661,94	0,00	365.070,69	(325.430,28)	0,00
2085	0,00	2.587,94	29.751,97	0,00	0,00	32.339,90	119.317,06	178.202,63	0,00	297.519,70	(265.179,79)	0,00
2086	0,00	2.090,80	23.743,33	0,00	0,00	25.834,12	92.705,58	144.727,70	0,00	237.433,28	(211.599,15)	0,00
2087	0,00	1.646,95	18.508,20	0,00	0,00	20.155,15	70.338,26	114.743,75	0,00	185.082,01	(164.926,86)	0,00
2088	0,00	1.258,46	14.040,09	0,00	0,00	15.298,55	51.919,36	88.481,57	0,00	140.400,93	(125.102,38)	0,00
2089	0,00	925,29	10.316,26	0,00	0,00	11.241,55	37.106,55	66.056,08	0,00	103.162,63	(91.921,08)	0,00
2090	0,00	646,06	7.305,29	0,00	0,00	7.951,35	25.530,38	47.522,49	0,00	73.052,88	(65.101,53)	0,00
2091	0,00	418,03	4.960,64	0,00	0,00	5.378,66	16.796,47	32.809,89	0,00	49.606,35	(44.227,69)	0,00
2092	0,00	242,00	3.220,32	0,00	0,00	3.462,32	10.498,02	21.705,19	0,00	32.203,21	(28.740,89)	0,00
2093	0,00	121,88	2.002,86	0,00	0,00	2.124,75	6.205,06	13.823,59	0,00	20.028,65	(17.903,90)	0,00
2094	0,00	53,02	1.199,38	0,00	0,00	1.252,40	3.467,65	8.526,16	0,00	11.993,80	(10.741,41)	0,00
2095	0,00	18,69	0,00	0,00	0,00	18,69	1.847,77	5.064,43	0,00	6.912,20	(6.893,51)	0,00

Documento Assinado Digitalmente por: FRANCISCO BARRETO DE MENEZES LEITE
 Acesse em: <https://e-receita.gov.br/epf/validador/validadorDoc.ssam> Código do documento: ehl1e6495-eeb7-45e9-aa66-b4c430bb0d4d





Definições:

Contribuições do Ente: Receita resultante da aplicação do percentual apurado de contribuição do Ente para o Custo Normal (incluída a tx. adm.) (+) Custo Suplementar, se houver, sobre a remuneração dos servidores ativos.

Contribuições dos Participantes: Receita resultante da aplicação do percentual apurado de contribuição dos servidores ativos, dos aposentados e dos pensionistas aplicado sobre a remuneração dos servidores ativos e sobre os proventos que excedem o teto do RGPS.

Compensação Previdenciária: Projeção de receita estimada do COMPREV.

Dívida para com o RPPS: Parcelas da dívida para com o RPPS, objeto de Termo de Confissão de Dívida.

Total de Receita: Contribuições do Ente (+) Contribuições dos Participantes (+) Compensação Previdenciária (+) Dívida para com o RPPS.

Benefícios com Aposentados e Pensionistas: Despesas com Aposentadorias e Pensões.

Despesas administrativas: Despesa mensurada pela aplicação da alíquota da taxa de administração sobre a remuneração dos servidores ativos.

Diferença Receita - Despesas: Receitas (-) Despesas.

Ganhos de Mercado: Aplicação da taxa de juros de 5,88% a.a. (meta atuarial) sobre o valor do Ativo Financeiro informado.

Saldo de Caixa: Valor dos Ativos Financeiros (+) Diferença (+) Ganhos de Mercado.





11) Perfil da População – Plano Financeiro

11.1) Base Cadastral

A população analisada do Plano Financeiro, em termos quantitativos, está distribuída da seguinte forma:

Tabela 4 -Quantitativo da população estudada por segmento – Plano Financeiro

Ativos	Aposentados Normais	Aposentados por Invalidez	Pensionistas
943	535	49	75

Fonte: Banco de dados disponibilizado pelo Município2.
Elaboração: INOVE Consultoria.

Atendendo ao que dispõe o artigo 40 da Constituição Federal, com a redação ajustada pela EC nº 103/2019, transcrito a seguir, foram considerados nesta avaliação atuarial os servidores titulares de cargos efetivos. Dessa forma, quando, neste texto, mencionarmos o termo “servidores ativos”, estaremos na verdade nos referindo aos servidores titulares de cargo efetivo.

Art. 40. O regime próprio de previdência social dos servidores titulares de cargos efetivos terá caráter contributivo e solidário, mediante contribuição do respectivo ente federativo, de servidores ativos, de aposentados e de pensionistas, observando critérios que preservem o equilíbrio financeiro e atuarial.
(...)

§ 13. Aplica-se ao agente público ocupante, exclusivamente, de cargo em comissão declarado em lei de livre nomeação e exoneração, de outro cargo temporário, inclusive mandato eletivo, ou de emprego público, o Regime Geral de Previdência Social.

O contingente populacional para cada um dos segmentos analisados apresentou a seguinte distribuição:

Gráfico 1 - Distribuição da população estudada por segmento – Plano Financeiro

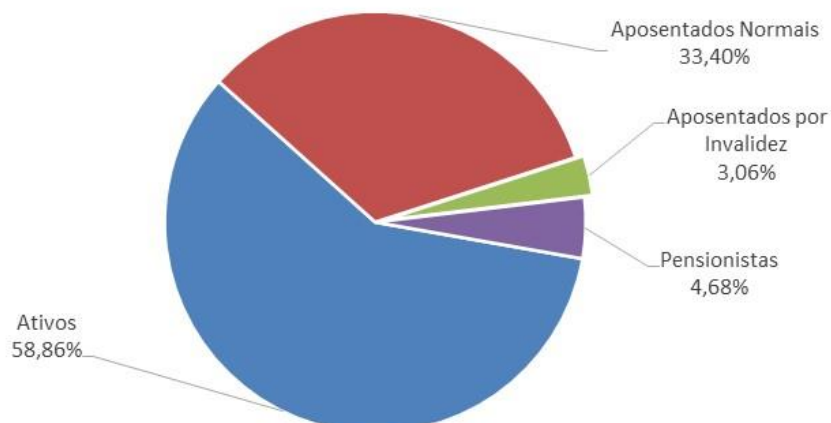

Fonte: Banco de dados disponibilizado pelo Município.





Elaboração: INOVE Consultoria.

Analisando a composição da população de servidores do Plano Financeiro, verifica-se que o total de aposentados e pensionistas representa uma parcela de 41,14%. Esta distribuição aponta para uma proporção de 1,43 benefícios (servidores inativos ou pensionistas) para cada servidor ativo, conforme demonstrado no quadro a seguir.

Tabela 5 - Proporção entre Servidores Ativos / Aposentados e Pensionistas - Plano Financeiro

Discriminação	Ativos	Aposentados e Pensionistas	Proporção Aposentados e Pensionistas / Ativos
Quantitativo	58,86%	41,43%	1,43

Fonte: Banco de dados disponibilizado pelo Município.
Elaboração: INOVE Consultoria.

O gráfico seguinte demonstra a evolução da população de servidores aposentados e pensionistas do Plano Financeiro do Município de Igarassu prevista para as próximas décadas. Esta previsão é realizada considerando as possibilidades de desligamento que o grupo está sujeito, quais sejam: falecimento, aposentadoria e invalidez e exoneração.

Gráfico 2 - Projeção do quantitativo de servidores aposentados e pensionistas - Plano Financeiro

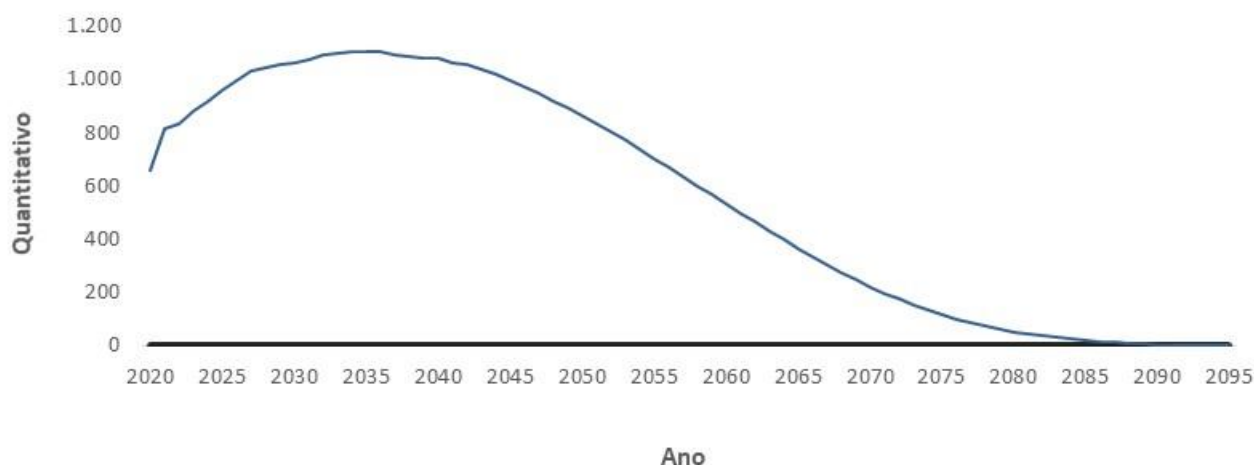

Fonte: Banco de dados disponibilizado pelo Município.
Elaboração: INOVE Consultoria.

Observa-se que o crescimento de indivíduos em gozo de benefício é expressivo até atingir um ponto máximo em 2.034, sofrendo uma redução até a completa extinção do grupo.





11.2) Despesa com pessoal por segmento – Plano Financeiro

Os gastos com pessoal por segmento estão representados conforme a seguinte composição:

Gráfico 3 - Composição da despesa com pessoal por segmento – Plano Financeiro

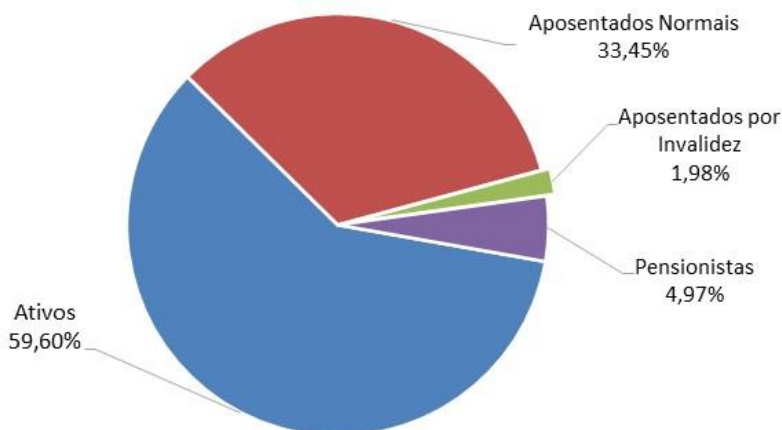

Fonte: Banco de dados disponibilizado pelo Município.
Elaboração: INOVE Consultoria.

Tabela 6 - Gasto com pessoal por segmento – Plano Financeiro

Discriminação	Folha mensal	Quantidade	Remun. Média	Idade média
Ativos	R\$ 3.409.938,44	943	R\$ 3.616,05	48
Aposentados Programados	R\$ 1.913.500,81	535	R\$ 3.576,64	64
Aposentados por Invalidez	R\$ 113.363,45	49	R\$ 2.313,54	62
Pensionistas	R\$ 284.503,66	75	R\$ 3.793,38	64
Total	R\$ 5.721.306,36	1.602	R\$ 3.571,35	55

Obs.: A despesa apresentada representa apenas os gastos com remuneração e proventos de servidores.
Fonte: Banco de dados disponibilizado pelo Município.
Elaboração: INOVE Consultoria.

Considerando as informações descritas no quadro anterior, verifica-se que a despesa atual com pagamento de benefícios previdenciários do Plano Financeiro representa 67,78% da folha de pagamento dos servidores ativos deste grupo, conforme demonstrado nos quadros abaixo:





Tabela 7 - Receita de contribuição - Plano Financeiro

Discriminação	Base de Cálculo	Valor da Base de Cálculo em R\$	Percentual de Contribuição	Receita em R\$
Servidores Ativos	Folha de salários	3.409.938,44	11,00%	375.093,23
Servidores Aposentados	Valor que excede teto do INSS	151.238,53	11,00%	16.636,24
Pensionistas	Valor que excede teto do INSS	140.063,15	11,00%	15.406,95
Município - Custo Normal	Folha de salários	3.409.938,44	17,37%	592.306,31
Total de Receita de Contribuição				999.442,73
Município - Taxa de Adm.	Folha de salários	3.409.938,44	2,00%	68.198,77
Total de Receita				1.067.641,50

Fonte: Banco de dados disponibilizado pelo Município.
Elaboração: INOVE Consultoria.

Ressalte-se que os servidores ativos e o Município contribuem para o custeio dos benefícios com uma alíquota de 11,00% e 19,37%, respectivamente, sendo a contribuição Municipal segmentada em 17,37% para o Custo Normal e 2,00% para a Taxa de Administração. Ainda, os servidores aposentados e pensionistas contribuem com uma alíquota de 11,00%, incidente apenas sobre a parcela dos proventos e pensões que excederem o teto do RGPS. Desse modo, considerando uma arrecadação total de contribuição de R\$ 1.067.641,50, e uma despesa total de R\$ 2.379.566,69¹¹ verifica-se a existência de um déficit financeiro mensal da ordem de R\$ 1.311.925,19.

Conforme disposto no art. 10 da Lei nº 10.887/2004, que modifica o art. 2º da Lei nº 9.717/1998, a contribuição do Governo Municipal não poderá ser, nem inferior ao valor da contribuição do segurado, nem superior ao dobro dessa contribuição. Dessa forma, a contribuição patronal está de acordo com o citado dispositivo legal da legislação previdenciária.

¹¹ Considerando o gasto com benefícios e a taxa de administração no mês de dezembro de 2019.





12) Patrimônio do Plano Financeiro

O Patrimônio efetivamente constituído pelo RPPS (Ativo do Plano) é o valor utilizado para fazer face às despesas previdenciárias. Esse patrimônio pode ser composto por bens, direitos e ativos financeiros.

O quadro a seguir apresenta o valor do patrimônio alocado no Plano Financeiro e sua respectiva data de apuração.

Tabela 8 - Patrimônio constituído pelo Plano Financeiro

Especificação	Valor	Data da Apuração
Renda Fixa	R\$ 23.754.538,56	31/12/2019
Renda Variável	R\$ 9.446.913,20	31/12/2019
Demais bens, direitos e ativos	R\$ 21.964,46	31/12/2019
Saldo dos Acordos de Parcelamento	R\$ 3.393.604,83	31/12/2019
TOTAL	R\$ 36.617.021,05	31/12/2019

13) Custo Previdenciário – Plano Financeiro

A determinação do custo previdenciário foi realizada considerando o seguinte modelo de financiamento:

Tabela 9 -Tipo de benefício e regime financeiro utilizado para o custeio – Plano Financeiro

Benefício	Regime Financeiro
Aposentadoria Voluntária e Compulsória	Capitalização
Reversão da Aposentadoria Voluntária e Compulsória em Pensão	Capitalização
Aposentadoria por Invalidez	Repartição de Capitais de Cobertura
Reversão da Aposentadoria por Invalidez em Pensão	Repartição de Capitais de Cobertura
Pensão por Morte do Servidor Ativo	Repartição de Capitais de Cobertura





13.1) Benefícios em Capitalização – Plano Financeiro

O Regime Financeiro de Capitalização (*Full Funding*) possui uma estrutura técnica de forma que as contribuições pagas por todos os servidores e pelo Município, juntamente com os rendimentos oriundos da aplicação dos ativos financeiros, são incorporados às Provisões Matemáticas, que deverão ser suficientes para manter o compromisso total do Regime Próprio de Previdência Social para com os participantes sem que seja necessária a utilização de outros recursos, considerando que as premissas estabelecidas para o Plano Previdenciário se verificarão.

Conforme o § 1º do artigo 12 da Portaria MF nº 464/2018, o Regime Financeiro de Capitalização será utilizado como o mínimo aplicável para cálculo das aposentadorias programadas e pensões por morte decorrentes dessas aposentadorias.

Desta forma, para o cálculo dos benefícios de Aposentadoria Voluntária e Compulsória (reversível aos dependentes) utilizou-se o Regime Financeiro de Capitalização, tendo como método de acumulação de reservas o **Agregado**.

Sobre o método supramencionado, segundo a Instrução Normativa SPREV nº 04/2018:

II - em relação à forma de cálculo do custo normal, um método pode ser categorizado como:

(...)

b) agregado, quando não é possível identificar o custo e a alíquota individual de cada segurado, segundo a situação e características de cada um, sendo que o custo normal e a alíquota normal decorrem de um fator médio, tais como anuidade ou período, ponderado pela remuneração de contribuição, idade, tempo de contribuição a decorrer ou outra característica objetiva relativa a cada segurado que fará jus ao para o benefício.

Desta forma, nesta Reavaliação, o Custo Normal do benefício de Aposentadoria Voluntária e Compulsória é definido pela diferença entre soma das alíquotas definidas em Lei e aquelas calculadas atuarialmente, pelo regime financeiro de Repartição de Capitais de Cobertura, para os demais benefícios, conforme definido em Nota Técnica Atuarial.

Tabela 10 - Custo Normal dos benefícios em Capitalização – Plano Financeiro

Custo Normal	Custo Anual	Taxa sobre a folha de ativos
Aposentadoria Voluntária e Compulsória	R\$ 9.264.802,74	20,90%
Reversão da Aposentadoria Voluntária e Compulsória em Pensão	R\$ 509.785,80	1,15%





13.2) Benefícios em Repartição de Capitais de Cobertura

O Regime Financeiro de Repartição de Capitais de Cobertura (Terminal *Funding*) possui uma estrutura técnica de forma que as contribuições pagas por todos os servidores e pelo Município, em um determinado período, deverão ser suficientes para constituir integralmente as Provisões Matemáticas de Benefícios Concedidos decorrente dos benefícios gerados nesse mesmo período.

Conforme o § 2º do artigo 12 da Portaria MF nº 464/2018, o Regime Financeiro de Repartição de Capitais de Cobertura será utilizado como o mínimo aplicável para cálculo dos benefícios não programáveis de aposentadorias por invalidez, pensões por morte delas decorrentes, bem como pensão por morte de segurados ativos.

Há formação de provisões apenas quando do fato gerador do benefício, sendo, provisão para benefícios concedidos.

Tabela 11 - Custo Normal dos benefícios em Repartição de Capitais de Cobertura - Plano Financeiro

Custo Normal	Custo Anual	Taxa sobre a folha de ativos
Aposentadoria por Invalidez	R\$ 1.467.296,51	3,31%
Reversão da Aposentadoria por Invalidez em Pensão	R\$ 106.390,08	0,24%
Pensão por Morte do Servidor Ativo	R\$ 1.227.918,83	2,77%

Conforme a Segmentação de Massa em vigor no Município, o Plano Financeiro é composto pelos segurados admitidos até a data da publicação da Lei nº 2.815/2013.

Para estes servidores, será arrecadado o valor equivalente ao Custo Normal, e a diferença encontrada entre receita de contribuição e despesas com pagamento de benefícios será capitalizada. A partir do momento em que as contribuições geradas por este grupo passarem a ser inferiores às despesas com pagamento de benefícios, tal diferença será debitada desta poupança. No momento em que esta poupança se extinguir, o Tesouro passa a assumir o déficit então existente.





Tabela 12 - Custo Normal – Plano Financeiro

Custo Normal	Custo Anual	Taxa sobre a folha de ativos
Aposentadorias com reversão ao dependente	R\$ 751.891,43	22,05%
Invalidez com reversão ao dependente	R\$ 121.052,81	3,55%
Pensão de ativos	R\$ 94.455,29	2,77%
Administração do Plano	R\$ 68.198,77	2,00%
CUSTO NORMAL ANUAL TOTAL	R\$ 1.035.598,30	30,37%

14) Plano de Custeio

As contribuições atualmente vertidas ao IGAPREV, para o Plano Financeiro, somam 30,37% (11,00% para o servidor e 19,37% para o Município). Conforme definido na Nota Técnica Atuarial vigente, o Custo Normal do benefício de Aposentadoria Voluntária e Compulsória foi definido pela diferença entre soma das alíquotas definidas em Lei e aquelas calculadas atuarialmente para os demais benefícios.

Conforme a Emenda Constitucional nº. 103/2019, os Estados, Distrito Federal e Municípios não poderão praticar alíquota inferior à da contribuição dos servidores da União, salvo na situação de ausência de déficit atuarial. Não obstante, foi estabelecido que não será considerada como ausência de déficit atuarial a implementação de segregação da massa ou a previsão em lei de plano de equacionamento de déficit.

Assim, caso a alíquota de contribuição dos servidores seja linear, deverá ser alterada, por meio de lei, para, no mínimo, 14,00%, respeitando o disposto no art. 11 da Emenda Constitucional nº. 103/2019.

Por outro lado, visando a mitigação da possibilidade de cobertura financeira do município para o pagamento dos benefícios previdenciários do Plano Financeiro já no exercício 2021, recomenda-se a majoração da contribuição patronal para 28,00%, respeitando o disposto no art. 10 da Lei nº 10.887/2004. Assim, o plano de custeio poderá ter a seguinte configuração. para o Plano Financeiro:

Tabela 13 - Plano de Custeio do Custo Normal apurado - Plano Financeiro

Discriminação	Alíquota	
Contribuição do Município	Sobre a Folha Mensal dos Ativos	28,00%
	Sobre a Folha Mensal dos Aposentados	0,00%
	Sobre a Folha Mensal dos Pensionistas	0,00%
Contribuição do Segurado	Servidor Ativo	14,00%
	Aposentado*	14,00%
	Pensionista*	14,00%

* A contribuição dos aposentados e pensionistas incide sobre a parcela do benefício excedente ao teto dos benefícios pagos pelo RGPS.





14.1) Provisões Matemáticas e Resultado Técnico Atuarial

O quadro das provisões abaixo se refere a este grupo, constituído por 943 servidores ativos, 584 aposentados e 75 pensionistas. A taxa de juros utilizada no cálculo é de 5,88%, de acordo com o art.27 da Portaria MF nº464/2018, e § 6º do art. 3º da Instrução Normativa SPREV nº2/2018.

Ainda, conforme disposto no § 5º, art. 3º da Portaria MF 464/2018¹², a tabela a seguir apresenta as Provisões Matemáticas calculadas e a situação na qual se encontra o sistema previdenciário em questão (déficit, equilíbrio ou superávit), considerando o plano de custeio vigente em Lei na data focal da avaliação atuarial.

Tabela 14 - Provisões Matemáticas – Plano Financeiro

Discriminação	Valores
(-) Valor Presente dos Benefícios Futuros (aposentados)	R\$ (304.530.449,08)
(+) Valor Presente das Contribuições Futuras (aposentados)	R\$ 2.510.888,02
(-) Valor Presente dos Benefícios Futuros (pensionistas)	R\$ (49.056.146,58)
(+) Valor Presente das Contribuições Futuras (pensionistas)	R\$ 3.122.489,93
(+) Valor Presente da Compensação Previdenciária a receber	R\$ -
Provisão Matemática de Benefícios Concedidos (PMBC)	R\$ (342.013.787,61)
(-) Valor Presente dos Benefícios Futuros	R\$ (393.222.856,54)
(+) Valor Presente das Contribuições Futuras	R\$ 50.516.722,62
(+) Valor Presente da Compensação Previdenciária a receber	R\$ 39.322.285,65
Provisão Matemática de Benefícios a Conceder (PMBaC)	R\$ (303.383.848,27)
(-) Provisão Matemática de Benefícios Concedidos (PMBC)	R\$ (342.013.787,61)
(-) Provisão Matemática de Benefícios a Conceder (PMBaC)	R\$ (303.383.848,27)
Provisões Matemáticas (PMBaC + PMBC)	R\$ (645.397.635,88)
(+) Ativo Financeiro do Plano	R\$ 35.214.173,07
(+) Saldo Devedor dos Acordos de Parcelamento	R\$ 3.393.604,83
Déficit Técnico Atuarial	R\$ (606.789.857,98)

Cabe ressaltar que, como não possuímos os valores dos salários de contribuição de cada servidor no período a compensar, o cálculo do valor individual a receber foi limitado ao valor médio dos benefícios pagos RGPS, em conformidade com a Portaria MF nº 464/2018 e a Instrução Normativa SPREV nº 9/2018.

¹² Para fins de registro contábil, o mesmo dispositivo dispõe que deverá ser utilizado o plano de custeio vigente na data focal da avaliação atuarial para o cálculo das provisões matemáticas previdenciárias





Para entendimento do quadro Provisões Matemáticas apresentamos as seguintes definições:

- **Valor Presente dos Benefícios Futuros** – corresponde ao somatório de pagamentos futuros que serão efetuados pelo RPPS, trazidos à data atual, descontados os juros acumulados em cada período e as probabilidades de decremento do grupo de servidores ativos, seja por morte, aposentadoria, invalidez, exoneração ou demissão;
- **Valor Presente das Contribuições Futuras** – corresponde ao somatório de contribuições futuras que serão efetuados para o RPPS, trazidos à data atual, descontados os juros acumulados em cada período e as probabilidades de decremento do grupo de servidores ativos, seja por morte, aposentadoria, invalidez, exoneração ou demissão;
- **Resultado Técnico Atuarial, se negativo** – corresponde ao valor necessário para a amortização do déficit técnico atuarial.

15) Parecer Atuarial - Plano Financeiro

O Igarassu Previdência, buscando verificar a adequação do atual plano de custeio previdenciário de seu Regime Próprio de Previdência Social, contratou a INOVE Consultoria a fim de elaborar a avaliação atuarial do plano previdenciário para o exercício de 2019.

Procedeu-se a Avaliação Atuarial posicionada em 31/12/2019, contemplando as normas vigentes e a Nota Técnica Atuarial do Plano, bem como os dados individualizados dos servidores ativos, aposentados e pensionistas posicionados na data-base de 31/12/2019, e as informações contábeis e patrimoniais, levantados e informados pelo RPPS, posicionados na data-base de 31/12/2019.

15.1) Composição da massa de segurados

A composição da população de servidores do Plano Financeiro do município de Igarassu demonstra que os aposentados e pensionistas representa uma parcela de 41,13% do total de segurados. Esta distribuição aponta para uma proporção de 1,43 benefícios (servidores inativos ou pensionistas) para cada servidor ativo.





Observa-se que o crescimento de indivíduos em gozo de benefício é expressivo até atingir um ponto máximo em 2.034, sofrendo uma redução até a completa extinção do grupo.

15.2) Adequação da base de dados utilizada

Procedemos à Avaliação Atuarial com o intuito de avaliar as alíquotas de contribuições com base nos dados individualizados dos servidores ativos, aposentados e pensionistas do Município de Igarassu, na data base de 31 de dezembro de 2019. Após o processamento das informações, consideramos os dados suficientes para a elaboração da presente Avaliação Atuarial.

Entretanto, cabe ressaltar que a base de dados disponibilizada para a elaboração deste estudo técnico atuarial não contemplava o tempo de serviço anterior dos servidores ativos do Grupo Financeiro, razão pela qual adotamos como premissa a idade de entrada no mercado de trabalho resultante de vinte e cinco anos.

15.3) Análise dos regimes financeiros e métodos atuariais adotados

Para as PMBaC de aposentadorias programadas, adotou-se o método Agregado. Neste método, o Custo Normal do benefício de Aposentadoria Voluntária e Compulsória é definido pela diferença entre soma das alíquotas definidas em Lei e aquelas calculadas atuarialmente para os demais benefícios, conforme definido em Nota Técnica Atuarial. Com isso, a contribuição que faltaria, de acordo com a metodologia do parágrafo anterior, será considerada na Provisão Matemática de Benefícios a Conceder.

Para os benefícios de Pensões por Morte, Aposentadoria por Invalidez e reversão, adotou-se o Regime de Repartição de Capitais de Cobertura.

15.4) Hipóteses utilizadas

As bases técnicas utilizadas foram eleitas devido às características da massa de participantes e particularidades do Plano:

- ✓ Taxa de Juros Reais: 5,88% (cinco vírgula oitenta e oito por cento);





- ✓ Tábua de Mortalidade de Válido (evento gerador sobrevivência): IBGE-2018 (Homens e Mulheres);
- ✓ Tábua de Mortalidade de Válido (evento gerador morte): IBGE-2018 (Homens e Mulheres);
- ✓ Tábua Entrada em Invalidez: ALVARO VINDAS;
- ✓ Tábua de Mortalidade de Inválidos: IBGE-2018 Ambos;
- ✓ Crescimento Salarial: 1,00% a.a. (um por cento);
- ✓ Rotatividade: 0,50% a.a. (meio por cento);
- ✓ Despesa Administrativa correspondente a 2,00% (dois por cento) calculado do total da remuneração de contribuição dos servidores ativos do Município.

Utilizou-se o fator de capacidade dos benefícios dos assistidos de 100%, o fator de capacidade reflete a perda do poder aquisitivo em termos reais ocorrida nos salários ou benefícios, obtidos em função do nível de inflação estimada no longo prazo e da frequência de reajustes.

Para a utilização da taxa de crescimento salarial descrita acima, fez-se uma projeção do crescimento salarial dos servidores ativos com base no banco de dados enviado. Esta projeção foi elaborada a partir de uma regressão exponencial do salário médio dos servidores por tempo de prefeitura. Desta forma, chegou-se à conclusão de que a cada ano de trabalho no Município o salário real do servidor sofre um impacto de 3,17%. Recomenda-se um acompanhamento constante dessa hipótese, e caso se confirme tal nível crescimento nos próximos estudos, a taxa de crescimento salarial deverá ser revista. Assim, em atendimento ao artigo 25 da Portaria MF nº 464/2018, utilizou-se a taxa de crescimento salarial mínima de 1,00% a.a. (um por cento).

15.5) Metodologia utilizada para o cálculo do valor da COMPREV a receber

Sobre a compensação financeira, estimou-se utilizando como base o tempo de serviço anterior dos servidores anteriormente à admissão no Município para o RGPS, sendo esta limitada a 10,00% sobre o Valor Presente dos Benefícios Futuros dos servidores Ativos.

Cabe ressaltar que, como não possuímos os valores dos salários de contribuição de cada servidor no período a compensar, o cálculo do valor individual a receber foi limitado ao valor médio dos benefícios pagos RGPS, em conformidade com a Portaria MF nº 464/2018 e a Instrução Normativa SPREV nº 9/2018.





15.6) Composição dos ativos garantidores do Plano Financeiro

Os Ativos Garantidores do Plano estão posicionados em 31/12/2019, sendo em:

- Renda Fixa: R\$ 23.754.538,56;
- Renda Variável: R\$ 9.446.913,20
- Demais bens, direitos e ativos: R\$ 21.964,46; e
- Saldo dos Acordos de Parcelamento: R\$ 3.393.604,83.

Ainda, foi informado que o IGAPREV possuía uma reserva administrativa no montante de R\$ 1.990.756,85, sendo R\$ 1.949.443,11 em Renda Fixa e R\$ 41.313,74 em demais bens, direitos e ativos, apurada em 31/12/2019. Ressalta-se que tais recursos não foram adicionados aos ativos garantidores dos compromissos do Plano Financeiro.

15.7) Situação financeira e atuarial do RPPS

As Provisões Matemáticas de Benefícios Concedidos – PMBC, fixadas, com base nas informações individuais dos servidores aposentados e pensionistas, são determinadas atuarialmente pelo valor presente dos benefícios futuros líquidos de eventuais contribuições de aposentados e pensionistas. Assim, as PMBC perfaziam, na data-base da Avaliação Atuarial, o montante de R\$ 342.013.787,61.

Já as Provisões Matemáticas de Benefícios a Conceder – PMBaC foram avaliadas em R\$ 303.383.848,27, na data de 31 de dezembro de 2019.

Sendo o patrimônio de cobertura das obrigações do passivo atuarial no montante de R\$ 36.617.021,05, atestamos que o Plano Financeiro do IGAPREV apresentou um Déficit Técnico Atuarial no valor de R\$ 606.789.857,98.

Considerando uma arrecadação total de contribuição líquida de R\$ 1.067.641,50, verifica-se a existência de um déficit financeiro mensal de R\$ 1.311.925,20.





15.8) Plano de Custeio a ser implementado

As contribuições **atualmente** vertidas ao IGAPREV, para o Plano Financeiro, somam 30,37% (11,00% para o servidor e 19,37% para o Município). Conforme definido na Nota Técnica Atuarial vigente, o Custo Normal do benefício de Aposentadoria Voluntária e Compulsória foi definido pela diferença entre soma das alíquotas definidas em Lei e aquelas calculadas atuarialmente para os demais benefícios.

Conforme a Emenda Constitucional n.º. 103/2019, os Estados, Distrito Federal e Municípios não poderão praticar alíquota inferior à da contribuição dos servidores da União, salvo na situação de ausência de déficit atuarial, hipótese em que a alíquota não poderá ser inferior às alíquotas aplicáveis ao INSS. Não obstante, foi estabelecido que não será considerada como ausência de déficit atuarial a implementação de segregação da massa ou a previsão em lei de plano de equacionamento de déficit.

Assim, caso a alíquota de contribuição dos servidores seja linear, deverá ser alterada, por meio de lei, para, no mínimo, 14,00%, respeitando o disposto no art. 11 da Emenda Constitucional n.º. 103/2019.

Por outro lado, visando a mitigação da possibilidade de cobertura financeira do município para o pagamento dos benefícios previdenciários do Plano Financeiro já no exercício 2021, recomenda-se a majoração da contribuição patronal para 28,00%, respeitando o disposto no art. 10 da Lei n.º 10.887/2004.

15.9) Análise comparativa dos resultados das 3 últimas Avaliações Atuariais

A análise comparativa foi realizada exclusivamente para o Fundo Previdenciário, visto que o Fundo Financeiro está estruturado no Regime Financeiro de Repartição Simples, não fazendo sentido a realização de tal análise.

15.10) Identificação dos principais riscos do plano de benefícios

Os riscos atuariais aos quais o Plano de Benefícios está submetido decorrem principalmente da inadequação das hipóteses e premissas atuariais, as quais apresentam volatilidade ao longo do período de contribuição e percepção de benefícios, sendo que para





o RPPS, caracterizam-se, basicamente, como Demográficas, Biométricas e Econômico-financeiras.

Contudo, cabe ressaltar que as hipóteses, regimes financeiros e métodos de financiamento utilizados estão em acordo com as práticas atuariais aceitas, bem como em consonância com a legislação em vigor que parametriza às Avaliações e Reavaliações Atuariais dos RPPS.

Ademais, reafirmamos, de modo especial, a importância da regularidade e pontualidade das receitas de contribuição a serem auferidas pelo RPPS. Quaisquer receitas lançadas e não efetivadas pelo Município ou Segurados deverão ser atualizadas monetariamente e acrescidas de juros, a partir da data em que foram devidas. Isto decorre do fato de que sendo as contribuições partes integrantes do plano de custeio, a falta de repasse ou atraso e sua conseqüente não incorporação às Reservas Técnicas, além de inviabilizar o RPPS em médio prazo, resulta em déficit futuro, certo e previsível. Ressaltamos que as contribuições referentes aos servidores ativos deverão ser repassadas integralmente, conforme determina a legislação vigente e pertinente.

15.11) Considerações Finais

Ante todo o exposto, conclui-se que a situação econômico-atuarial do Plano de Benefícios do Plano Financeiro do IGAPREV, em 31 de dezembro de 2019, apresenta-se de forma desequilibrada no seu aspecto atuarial, conforme comprova a existência do Déficit Técnico Atuarial.

Com relação ao grupo de participantes do Plano Financeiro, a despesa previdenciária evoluirá gradativamente e a receita reduzirá, havendo a necessidade de aumento de participação financeira do Município, haja visto que o número de participantes ativos tende a reduzir e o de aposentados e pensionistas aumentar.

No entanto, num segundo momento, esses gastos começarão a reduzir, fazendo com que o custo previdenciário passe a ser decrescente, reduzindo gradativamente até a completa extinção do grupo. Assim, para esse grupo em extinção, o Município arcará com a despesa previdenciária líquida juntamente com recursos porventura existentes em fundo específico.





Ainda, para atendimento às novas exigências da EC 103/2019, recomenda-se a alteração das alíquotas de contribuição dos servidores para o mínimo de 14,00%. Por outro lado, visando a mitigação da possibilidade de cobertura financeira do município para o pagamento dos benefícios previdenciários do Plano Financeiro já no exercício 2021, recomenda-se a majoração da contribuição patronal para 28,00%, respeitando o disposto no art. 10 da Lei nº 10.887/2004.

Este é o nosso parecer.

Thiago Silveira
Diretor Técnico Atuarial
Atuário MIBA nº 2756
ANBIMA - CPA - 20

Italo Igor Gomes Nascimento
Coordenador Técnico Atuarial
Atuário MIBA nº 3264
ANBIMA - CPA - 10

Documento Assinado Digitalmente por: FRANCISCO BARRETO DE MENEZES LEITE
Acesse em: <https://stc.ce.gov.br/epp/validaDoc.seam> Código do documento: eb1e6495-eeb7-45e9-aac6-b4c430bb10d4





ANEXO C - Relatório Estatístico - Plano Financeiro

Resumo estatístico dos ativos, aposentados e pensionistas - Plano Financeiro.

Tabela 15 - Ativos Plano Financeiro

Discriminação	Valores
Quantitativo	943
Idade média atual	48
Idade média de admissão no serviço público	30
Idade média de aposentadoria projetada	58
Salário médio	R\$ 3.616,05
Salário médio dos servidores ativos do sexo masculino	R\$ 3.651,01
Salário médio dos servidores ativos do sexo feminino	R\$ 3.608,42
Total da folha de salários mensal	R\$ 3.409.938,44

Tabela 16 - Aposentados Plano Financeiro

Discriminação	Valores
Quantitativo	584
Idade média atual	64
Benefício médio	R\$ 3.470,66
Total da folha de benefícios mensal	R\$ 2.026.864,26

Tabela 17 - Pensionistas Plano Financeiro

Discriminação	Valores
Quantitativo	75
Idade média atual	64
Benefício médio	R\$ 3.793,38
Total da folha de benefícios mensal	R\$ 284.503,66





Tabela 18 - Distribuição dos servidores ativos por faixa etária - Plano Financeiro

Intervalo - Anos	Quantitativo	Frequência	Frequência acumulada
até 25	0	0,00%	0,00%
26 a 30	14	1,48%	1,48%
31 a 35	71	7,53%	9,01%
36 a 40	97	10,29%	19,30%
41 a 45	150	15,91%	35,21%
46 a 50	243	25,77%	60,98%
51 a 55	199	21,10%	82,08%
56 a 60	92	9,76%	91,83%
61 a 65	50	5,30%	97,14%
66 a 70	22	2,33%	99,47%
71 a 75	5	0,53%	100,00%
acima de 75	0	0,00%	100,00%
Total	943	100,00%	100,00%

Tabela 19 - Distribuição dos servidores ativos por idade de admissão - Plano Financeiro

Intervalo - Anos	Quantitativo	Frequência	Frequência Acumulada
até 25	334	35,42%	35,42%
26 a 30	238	25,24%	60,66%
31 a 35	170	18,03%	78,69%
36 a 40	104	11,03%	89,71%
41 a 45	63	6,68%	96,39%
46 a 50	18	1,91%	98,30%
51 a 55	10	1,06%	99,36%
56 a 60	5	0,53%	99,89%
61 a 65	1	0,11%	100,00%
Acima de 65	0	0,00%	100,00%
Total	943	100,00%	100,00%

Tabela 20 - Distribuição dos servidores ativos por faixa salarial - Plano Financeiro

Intervalo - R\$	Quantitativo	Frequência	Frequência Acumulada
998,00 a 1.751,81	257	27,25%	27,25%
1.751,82 a 2.919,72	82	8,70%	35,95%
2.919,73 a 5.839,45	503	53,34%	89,29%
Acima de 5.839,45	101	10,71%	100,00%
Total	943	100,00%	100,00%





Tabela 21 - Distribuição dos servidores ativos por tempo de serviço - Plano Financeiro

Intervalo - Anos	Quantitativo	Frequência	Frequência Acumulada
0 a 5	0	0,00%	0,00%
6 a 10	188	19,94%	19,94%
11 a 15	269	28,53%	48,46%
16 a 20	101	10,71%	59,17%
21 a 25	242	25,66%	84,84%
26 a 30	2	0,21%	85,05%
31 a 35	123	13,04%	98,09%
Acima de 35	18	1,91%	100,00%
Total	943	100,00%	100,00%

Tabela 22 - Distribuição dos servidores ativos por idade provável de aposentadoria - Plano Financeiro

Intervalo	Feminino	Masculino
Até 50 anos	0	0
50 a 55	393	0
56 a 60	327	38
61 a 65	32	123
66 a 70	19	5
71 a 75	3	3
Acima de 75	0	0
Total	774	169

Tabela 23 - Distribuição dos servidores aposentados por faixa etária - Plano Financeiro

Intervalo - Anos	Quantitativo	Frequência	Frequência Acumulada
até 50	6	1,03%	1,03%
51 a 55	82	14,04%	15,07%
55 a 60	124	21,23%	36,30%
60 a 65	135	23,12%	59,42%
65 a 70	102	17,47%	76,88%
70 a 75	74	12,67%	89,55%
75 a 80	46	7,88%	97,43%
80 a 85	13	2,23%	99,66%
acima de 85	2	0,34%	100,00%
Total	584	100,00%	100,00%





Tabela 24 - Distribuição dos servidores aposentados por faixa de benefício - Plano Financeiro

Intervalo - R\$	Quantitativo	Frequência	Frequência Acumulada
998,00 a 1.751,81	232	39,73%	39,73%
1.751,82 a 2.919,72	40	6,85%	46,58%
2.919,73 a 5.839,45	205	35,10%	81,68%
Acima de 5.839,45	107	18,32%	100,00%
Total	584	100,00%	100,00%

Tabela 25 - Distribuição das pensões por faixa etária - Plano Financeiro

Intervalo - Anos	Quantitativo	Frequência	Frequência Acumulada
até 25	1	1,33%	1,33%
26 a 30	0	0,00%	1,33%
31 a 35	2	2,67%	4,00%
36 a 40	1	1,33%	5,33%
41 a 45	2	2,67%	8,00%
46 a 50	8	10,67%	18,67%
51 a 55	4	5,33%	24,00%
56 a 60	6	8,00%	32,00%
Acima de 60	51	68,00%	100,00%
Total	75	100,00%	100,00%

Tabela 26 - Distribuição das pensões por faixa de benefício - Plano Financeiro

Intervalo - R\$	Quantitativo	Frequência	Frequência Acumulada
998,00 a 1.751,81	50	66,67%	66,67%
1.751,82 a 2.919,72	9	12,00%	78,67%
2.919,73 a 5.839,45	14	18,67%	97,33%
Acima de 5.839,45	2	2,67%	100,00%
Total	75	100,00%	100,00%





ANEXO D - Projeções – Plano Financeiro

Tabela 27 - Projeção Atuarial do quantitativo de participantes – Sem geração futura

Ano	Ativos Existentes	Aposentados Atuais	Pensionistas Atuais	Aposentados Futuros	Pensionistas Futuros	Total de Aposentados e Pensionistas	Total de Participantes
2019	943	584	75	0	0	659	1.602
2020	765	575	73	168	2	818	1.583
2021	731	565	72	194	5	835	1.566
2022	665	554	70	251	8	883	1.548
2023	613	543	68	295	11	917	1.530
2024	552	531	67	347	15	960	1.512
2025	496	519	65	395	19	997	1.493
2026	441	506	62	441	23	1.032	1.473
2027	407	493	60	466	28	1.047	1.454
2028	379	479	58	484	33	1.055	1.434
2029	349	465	56	505	38	1.064	1.413
2030	315	450	54	529	44	1.077	1.392
2031	280	435	52	554	50	1.090	1.370
2032	248	419	50	575	56	1.100	1.348
2033	222	403	48	590	62	1.103	1.325
2034	196	386	46	604	69	1.105	1.301
2035	175	370	44	613	75	1.102	1.277
2036	158	352	42	617	82	1.095	1.252
2037	139	335	40	623	90	1.088	1.227
2038	117	318	38	630	97	1.083	1.201
2039	95	300	36	638	104	1.079	1.174
2040	85	283	35	633	112	1.062	1.146
2041	63	265	33	638	119	1.055	1.118
2042	51	248	31	633	127	1.039	1.090
2043	43	230	29	624	134	1.018	1.061
2044	33	214	27	616	141	998	1.031
2045	26	197	26	604	148	975	1.001
2046	22	181	24	589	155	948	970
2047	17	165	22	573	161	921	938
2048	11	150	21	557	166	895	906
2049	8	136	19	539	171	865	874
2050	7	122	18	518	176	834	840
2051	5	109	16	497	180	802	807
2052	3	97	15	476	183	771	773
2053	2	85	14	453	185	737	739
2054	1	75	13	431	186	704	705
2055	0	65	12	407	186	670	670
2056	0	56	11	383	186	635	635
2057	0	47	10	359	184	600	600
2058	0	40	9	336	181	566	566
2059	0	33	8	312	178	531	531
2060	0	27	7	289	173	497	497
2061	0	22	6	267	168	463	463





Tabela 27 - Projeção Atuarial do quantitativo de participantes – Sem geração futura

Ano	Ativos Existentes	Aposentados Atuais	Pensionistas Atuais	Aposentados Futuros	Pensionistas Futuros	Total de Aposentados e Pensionistas	Total de Participantes
2062	0	18	6	245	162	430	430
2063	0	14	5	223	154	397	397
2064	0	11	5	203	147	365	365
2065	0	8	4	183	138	334	334
2066	0	6	4	165	129	304	304
2067	0	4	3	147	120	275	275
2068	0	3	3	131	111	248	248
2069	0	2	3	115	101	221	221
2070	0	1	2	101	92	197	197
2071	0	1	2	88	83	174	174
2072	0	1	2	76	74	153	153
2073	0	0	2	65	66	133	133
2074	0	0	1	56	58	115	115
2075	0	0	1	47	51	99	99
2076	0	0	1	40	44	85	85
2077	0	0	1	33	38	73	73
2078	0	0	1	28	33	61	61
2079	0	0	1	23	28	51	51
2080	0	0	1	18	24	43	43
2081	0	0	1	15	20	35	35
2082	0	0	0	12	17	29	29
2083	0	0	0	9	14	23	23
2084	0	0	0	7	11	18	18
2085	0	0	0	5	9	14	14
2086	0	0	0	4	7	11	11
2087	0	0	0	3	5	8	8
2088	0	0	0	2	4	6	6
2089	0	0	0	1	3	4	4
2090	0	0	0	1	2	3	3
2091	0	0	0	1	1	2	2
2092	0	0	0	0	1	1	1
2093	0	0	0	0	0	1	1
2094	0	0	0	0	0	0	0

Documento Assinado Digitalmente por: FRANCISCO BARRETO DE MENEZES LEITE
Acesse em: <https://stc.e-ice.gov.br/epp/validaDoc.seam> Código do documento: eb1e6495-eeb7-45e9-aac6-b4c430bb0d44





Tabela 28 - Projeção Atuarial de remunerações e benefícios (em R\$) - Plano Financeiro

Ano	Remuneração Integral dos Servidores Ativos Atuais	Benefícios Futuros dos Servidores Ativos Atuais	Benefícios dos Aposentados Atuais	Benefícios dos Pensionistas Atuais	Total de Benefícios de Apos. e Pens. Atuais	Total de Benefícios de Apos. e Pens. Atuais	Total
2019	44.329.194,00	0,00	26.349.228,75	3.698.547,13	30.047.775,88	30.047.775,88	74.376.969,88
2020	34.281.247,00	9.585.865,91	26.104.444,77	3.667.855,75	29.772.300,52	39.358.166,42	73.639.413,42
2021	32.741.569,25	11.106.695,56	25.839.652,73	3.635.897,69	29.475.550,42	40.582.245,98	73.323.815,23
2022	29.693.521,00	14.022.265,91	25.553.573,04	3.602.685,13	29.156.258,17	43.178.524,08	72.872.045,08
2023	27.008.829,25	16.534.188,73	25.244.968,48	3.567.247,13	28.812.215,61	45.346.404,33	72.355.233,58
2024	24.017.080,75	19.323.771,48	24.912.784,36	3.531.322,03	28.444.106,39	47.767.877,87	71.784.958,62
2025	21.503.901,25	21.657.836,94	24.556.016,21	3.494.245,22	28.050.261,43	49.708.098,37	71.211.999,62
2026	19.237.918,38	23.733.117,03	24.173.564,44	3.443.096,72	27.616.661,16	51.349.778,19	70.587.696,57
2027	17.500.327,00	25.317.178,60	23.764.417,98	3.403.878,16	27.168.296,14	52.485.474,73	69.985.801,73
2028	16.391.870,63	26.306.714,98	23.327.741,79	3.344.344,25	26.672.086,04	52.978.801,01	69.370.671,64
2029	14.997.336,25	27.534.223,58	22.862.692,33	3.300.214,13	26.162.906,45	53.697.130,04	68.694.466,29
2030	13.757.757,00	28.592.905,74	22.368.785,36	3.255.001,55	25.623.786,91	54.216.692,64	67.974.449,64
2031	12.339.249,00	29.793.560,00	21.845.660,48	3.208.756,28	25.054.416,77	54.847.976,77	67.187.225,77
2032	10.931.476,56	30.957.328,36	21.293.156,52	3.161.523,83	24.454.680,35	55.412.008,71	66.343.485,27
2033	9.894.910,19	31.765.014,89	20.711.198,93	3.113.361,27	23.824.560,20	55.589.575,09	65.484.485,28
2034	8.993.841,19	32.424.134,60	20.100.041,51	3.064.339,69	23.164.381,20	55.588.515,79	64.582.356,98
2035	8.148.140,00	33.004.680,40	19.460.236,86	3.014.541,16	22.474.778,02	55.479.458,41	63.627.598,41
2036	7.457.921,25	33.419.734,15	18.792.709,71	2.964.044,69	21.756.754,40	55.176.488,55	62.634.409,80
2037	6.776.441,75	33.793.715,23	18.098.660,94	2.912.917,31	21.011.578,25	54.805.293,48	61.581.735,23
2038	5.868.749,66	34.327.890,58	17.379.632,56	2.861.222,41	20.240.854,97	54.568.745,55	60.437.495,21
2039	4.903.639,00	34.870.911,14	16.637.557,42	2.809.017,66	19.446.575,08	54.317.486,22	59.221.125,22
2040	4.436.772,44	34.950.015,99	15.874.811,98	2.756.382,28	18.631.194,26	53.581.210,25	58.017.982,69
2041	3.410.881,50	35.460.720,44	15.094.115,05	2.703.421,91	17.797.536,96	53.258.257,40	56.669.138,90
2042	2.969.777,89	35.429.256,44	14.298.429,74	2.650.246,22	16.948.675,96	52.377.932,40	55.347.710,29
2043	2.578.579,66	35.307.752,99	13.491.057,43	2.596.959,63	16.088.017,05	51.395.770,05	53.974.349,70
2044	2.031.070,23	35.268.875,13	12.675.591,30	2.543.639,92	15.219.231,22	50.488.106,35	52.519.176,58
2045	1.639.924,61	35.046.235,83	11.855.997,36	2.490.353,13	14.346.350,48	49.392.586,32	51.032.510,93
2046	1.407.028,90	34.635.783,03	11.036.563,69	2.437.165,25	13.473.728,94	48.109.511,96	49.516.540,86
2047	1.172.710,09	34.169.516,24	10.221.858,16	2.384.149,63	12.606.007,78	46.775.524,02	47.948.234,12
2048	889.599,75	33.684.781,01	9.416.493,23	2.331.365,56	11.747.858,79	45.432.639,80	46.322.239,55
2049	558.690,23	33.178.211,34	8.625.273,72	2.278.831,55	10.904.105,27	44.082.316,60	44.641.006,84
2050	471.200,84	32.412.789,43	7.852.854,34	2.226.524,22	10.079.378,56	42.492.167,99	42.963.368,84
2051	268.352,04	31.682.139,19	7.103.671,15	2.174.405,19	9.278.076,34	40.960.215,53	41.228.567,57
2052	128.811,07	30.840.069,29	6.381.860,77	2.122.421,23	8.504.282,01	39.344.351,29	39.473.162,36
2053	95.159,23	29.854.906,15	5.691.308,19	2.070.531,33	7.761.839,52	37.616.745,67	37.711.904,90
2054	31.325,96	28.839.762,75	5.035.628,10	2.018.736,28	7.054.364,38	35.894.127,13	35.925.453,09
2055	0,00	27.746.679,93	4.418.151,00	1.967.019,64	6.385.170,64	34.131.850,57	34.131.850,57
2056	0,00	26.580.900,24	3.841.601,26	1.915.288,38	5.756.889,63	32.337.789,87	32.337.789,87
2057	0,00	25.372.018,17	3.307.989,95	1.863.392,38	5.171.382,33	30.543.400,49	30.543.400,49
2058	0,00	24.125.023,77	2.818.796,45	1.811.163,05	4.629.959,50	28.754.983,27	28.754.983,27
2059	0,00	22.845.840,70	2.375.022,00	1.758.504,52	4.133.526,52	26.979.367,21	26.979.367,21
2060	0,00	21.540.957,32	1.977.006,38	1.705.317,25	3.682.323,63	25.223.280,95	25.223.280,95
2061	0,00	20.217.821,98	1.624.337,25	1.651.395,28	3.275.732,54	23.493.554,51	23.493.554,51
2062	0,00	18.884.291,44	1.315.801,73	1.596.496,48	2.912.298,21	21.796.589,65	21.796.589,65
2063	0,00	17.548.593,87	1.049.465,17	1.540.417,02	2.589.882,19	20.138.476,06	20.138.476,06





Tabela 28 - Projeção Atuarial de remunerações e benefícios (em R\$) - Plano Financeiro

Ano	Remuneração Integral dos Servidores Ativos Atuais	Benefícios Futuros dos Servidores Ativos Atuais	Benefícios dos Aposentados Atuais	Benefícios dos Pensionistas Atuais	Total de Benefícios de Apos. e Pens. Atuais	Total de Benefícios de Apos. e Pens. Atuais	Total
2064	0,00	16.218.997,32	822.981,52	1.483.068,74	2.306.050,26	18.525.047,58	18.525.047,58
2065	0,00	14.903.707,93	633.549,29	1.424.368,26	2.057.917,54	16.961.625,48	16.961.625,48
2066	0,00	13.611.058,18	478.053,41	1.364.136,82	1.842.190,23	15.453.248,41	15.453.248,41
2067	0,00	12.350.342,62	353.192,60	1.302.204,72	1.655.397,32	14.005.739,94	14.005.739,94
2068	0,00	11.131.786,36	255.445,77	1.238.518,53	1.493.964,30	12.625.750,66	12.625.750,66
2069	0,00	9.965.574,26	181.267,62	1.173.236,39	1.354.504,01	11.320.078,27	11.320.078,27
2070	0,00	8.861.062,06	127.093,83	1.106.739,66	1.233.833,49	10.094.895,55	10.094.895,55
2071	0,00	7.826.091,74	89.187,59	1.039.421,80	1.128.609,40	8.954.701,14	8.954.701,14
2072	0,00	6.867.091,63	63.803,49	971.666,31	1.035.469,81	7.902.561,44	7.902.561,44
2073	0,00	5.988.477,43	47.391,07	903.845,82	951.236,89	6.939.714,32	6.939.714,32
2074	0,00	5.192.704,85	36.771,08	836.329,25	873.100,34	6.065.805,19	6.065.805,19
2075	0,00	4.479.883,99	29.483,08	769.482,59	798.965,67	5.278.849,66	5.278.849,66
2076	0,00	3.846.976,55	23.975,01	703.651,91	727.626,92	4.574.603,47	4.574.603,47
2077	0,00	3.287.878,25	19.465,95	639.149,32	658.615,27	3.946.493,51	3.946.493,51
2078	0,00	2.794.951,07	15.685,54	576.253,34	591.938,87	3.386.889,95	3.386.889,95
2079	0,00	2.360.486,77	12.518,81	515.252,87	527.771,67	2.888.258,45	2.888.258,45
2080	0,00	1.977.703,65	9.865,54	456.468,70	466.334,23	2.444.037,88	2.444.037,88
2081	0,00	1.641.464,94	7.640,93	400.228,61	407.869,54	2.049.334,49	2.049.334,49
2082	0,00	1.347.730,68	5.793,56	346.857,80	352.651,36	1.700.382,04	1.700.382,04
2083	0,00	1.093.111,90	4.288,70	296.656,90	300.945,60	1.394.057,51	1.394.057,51
2084	0,00	874.281,09	3.090,63	249.891,92	252.982,54	1.127.263,64	1.127.263,64
2085	0,00	687.679,99	2.158,51	206.802,87	208.961,38	896.641,36	896.641,36
2086	0,00	529.936,91	1.450,41	167.602,74	169.053,15	698.990,07	698.990,07
2087	0,00	398.184,34	927,68	132.464,54	133.392,22	531.576,56	531.576,56
2088	0,00	290.065,84	555,89	101.526,15	102.082,04	392.147,88	392.147,88
2089	0,00	203.468,90	303,09	74.886,63	75.189,73	278.658,63	278.658,63
2090	0,00	136.472,03	142,46	52.583,56	52.726,02	189.198,05	189.198,05
2091	0,00	86.928,78	53,98	34.572,22	34.626,20	121.554,98	121.554,98
2092	0,00	52.208,22	14,54	20.716,45	20.730,99	72.939,21	72.939,21
2093	0,00	29.303,11	1,91	10.804,36	10.806,27	40.109,38	40.109,38
2094	0,00	15.121,50	0,05	4.511,29	4.511,34	19.632,83	19.632,83





Definições:

Nº de Meses no Cálculo do 1º Ano: Proporcional (13).

Benefícios Futuros dos Servidores Ativos Atuais: Despesas com as aposentadorias, os auxílios e as pensões decorrentes dos servidores ativos atuais.

Benefícios Futuros dos Servidores Ativos Futuros: Despesas com as aposentadorias, os auxílios e as pensões decorrentes dos futuros servidores ativos.

Benefícios dos Aposentados atuais: Despesas com os proventos das aposentadorias e das pensões decorrentes dos atuais servidores aposentados.

Benefícios dos Pensionistas Atuais: Despesas com os proventos dos atuais pensionistas.

Tabela 29 -





Documento Assinado Digitalmente por: FRANCISCO BARRETO DE MENEZES LEITE
Acesse em: <https://ces.ce.gov.br/epi/validarDocumento> Cddid do documento: db1e6495-eeb7-45e9-aa66-b4c4c30bb004d

Tabela 30 - Fluxo de Caixa (em R\$) - Plano Financeiro

Ano	Receitas do Fundo					Despesas do Fundo					Total (Receitas - Despesas)	Saldo de Caixa
	Contribuições do Ente	Contribuições dos participantes	Compensação Previdenciária	Dívida para com o RPPS	Ganhos de Mercado	Total de Receitas	Benefícios de Inativos	Benefícios de Pensionistas	Despesas Administrativas	Total das despesas		
2020	6.640.277,54	4.277.596,74	1.458.691,80	549.289,42	2.070.593,38	14.996.448,87	35.531.715,40	3.826.451,03	685.624,94	40.043.791,36	(25.047.342,49)	10.166.830,55
2021	6.342.041,96	4.114.578,82	1.605.790,05	588.855,78	597.809,64	13.249.076,26	36.553.847,95	4.028.398,03	654.831,39	41.237.077,37	(27.988.001,11)	0,00
2022	5.751.635,02	3.781.773,75	1.891.983,72	631.272,18	0,00	12.056.664,67	38.944.534,17	4.233.989,91	593.870,42	43.772.394,50	(31.715.729,82)	0,00
2023	5.231.610,23	3.506.440,73	2.137.396,89	676.743,91	0,00	11.552.191,76	40.890.489,69	4.455.914,64	540.176,59	45.886.580,92	(34.334.389,16)	0,00
2024	4.652.108,54	3.183.355,68	2.410.171,79	725.491,06	0,00	10.971.127,08	43.077.793,18	4.690.084,69	480.341,62	48.248.219,49	(37.277.092,41)	0,00
2025	4.165.305,67	2.908.621,43	2.636.962,66	777.749,56	0,00	10.488.639,32	44.768.791,41	4.939.306,96	430.078,03	50.138.176,40	(39.649.537,08)	0,00
2026	3.726.384,79	2.659.873,14	2.837.207,20	271.505,84	0,00	9.494.970,96	46.161.962,21	5.187.815,98	384.758,37	51.734.536,56	(42.239.565,60)	0,00
2027	3.389.813,34	2.470.288,33	2.988.081,87	0,00	0,00	8.848.183,54	47.022.615,48	5.462.859,25	350.006,54	52.835.481,27	(43.987.297,73)	0,00
2028	3.175.105,34	2.344.210,93	3.078.700,33	0,00	0,00	8.598.016,61	47.248.658,64	5.730.142,37	327.837,41	53.306.638,43	(44.708.621,82)	0,00
2029	2.904.984,03	2.192.914,32	3.192.898,16	0,00	0,00	8.290.796,51	47.675.553,45	6.021.576,58	299.946,73	53.997.076,76	(45.706.280,25)	0,00
2030	2.664.877,53	2.052.043,92	3.289.710,43	0,00	0,00	8.006.631,88	47.895.497,33	6.321.195,31	275.155,14	54.491.847,78	(46.485.215,90)	0,00
2031	2.390.112,53	1.892.456,62	3.400.211,76	0,00	0,00	7.682.780,92	48.220.441,78	6.627.534,99	246.784,98	55.094.761,75	(47.411.980,83)	0,00
2032	2.117.427,01	1.734.149,78	3.506.514,43	0,00	0,00	7.358.091,22	48.471.869,16	6.940.139,55	218.629,53	55.630.638,24	(48.272.547,02)	0,00
2033	1.916.644,10	1.616.557,99	3.576.698,53	0,00	0,00	7.109.900,62	48.329.761,09	7.259.814,00	197.898,20	55.787.473,29	(48.677.572,67)	0,00
2034	1.742.107,04	1.515.342,98	3.631.521,03	0,00	0,00	6.888.971,05	48.005.612,13	7.582.903,66	179.876,82	55.768.392,62	(48.879.421,57)	0,00
2035	1.578.294,72	1.415.529,33	3.677.991,89	0,00	0,00	6.671.815,93	47.571.833,82	7.907.624,60	162.962,80	55.642.421,21	(48.970.605,28)	0,00
2036	1.444.599,35	1.335.798,46	3.707.436,14	0,00	0,00	6.487.833,95	46.942.444,30	8.234.044,25	149.158,43	55.325.646,98	(48.837.813,02)	0,00
2037	1.312.596,77	1.254.310,50	3.732.317,03	0,00	0,00	6.299.224,29	46.246.553,34	8.558.740,15	135.528,84	54.940.822,32	(48.641.598,03)	0,00
2038	1.136.776,81	1.147.169,91	3.772.788,21	0,00	0,00	6.056.734,93	45.689.471,39	8.879.274,16	117.374,99	54.686.120,55	(48.629.385,62)	0,00
2039	949.834,87	1.041.822,34	3.813.748,22	0,00	0,00	5.805.405,43	45.122.857,00	9.194.629,22	98.072,78	54.415.559,00	(48.610.153,57)	0,00
2040	859.402,82	986.606,93	3.807.962,21	0,00	0,00	5.653.971,95	44.076.050,99	9.505.159,26	88.735,45	53.669.945,70	(48.015.973,74)	0,00
2041	660.687,75	868.918,54	3.845.029,15	0,00	0,00	5.374.635,44	43.454.364,89	9.803.892,51	68.217,63	53.326.475,03	(47.951.839,59)	0,00
2042	575.245,98	811.001,97	3.827.623,87	0,00	0,00	5.213.871,82	42.285.331,56	10.092.600,84	59.395,56	52.437.327,96	(47.223.456,14)	0,00
2043	499.470,88	757.898,29	3.801.016,46	0,00	0,00	5.058.385,63	41.029.907,75	10.365.862,30	51.571,59	51.447.341,64	(46.388.956,01)	0,00
2044	393.418,30	688.166,15	3.782.535,10	0,00	0,00	4.864.119,55	39.868.038,08	10.620.068,27	40.621,40	50.528.727,75	(45.664.608,20)	0,00
2045	317.653,40	636.871,91	3.745.608,81	0,00	0,00	4.700.134,12	38.538.832,06	10.853.754,26	32.798,49	49.425.384,81	(44.725.250,69)	0,00
2046	272.541,50	600.616,12	3.689.905,52	0,00	0,00	4.563.063,14	37.045.685,83	11.063.826,13	28.140,58	48.137.652,54	(43.574.589,40)	0,00





Documento Assinado Digitalmente por: FRANCISCO BARRETO DE MENEZES LEITE
Acesse em: <https://ces.tce-pe.gov.br/epj/validarDocumento.aspx?documento=fb1e6495-eeb7-45e9-aa66-b4c430hb0041>

Tabela 30 - Fluxo de Caixa (em R\$) - Plano Financeiro

Ano	Receitas do Fundo						Despesas do Fundo				Total (Receitas - Despesas)	Saldo de Caixa
	Contribuições do Ente	Contribuições dos participantes	Compensação Previdenciária	Dívida para com o RPPS	Ganhos de Mercado	Total de Receitas	Benefícios de Inativos	Benefícios de Pensionistas	Despesas Administrativas	Total das despesas		
2047	227.153,95	563.263,38	3.628.703,15	0,00	0,00	4.419.120,47	35.529.339,68	11.246.184,35	23.454,20	46.798.978,22	(42.379.857,75)	0,00
2048	172.315,47	521.302,29	3.565.814,73	0,00	0,00	4.259.432,49	34.035.010,70	11.397.629,10	17.792,00	45.450.431,79	(41.190.999,30)	0,00
2049	108.218,30	485.849,07	3.500.984,67	0,00	0,00	4.095.052,03	32.567.282,26	11.515.034,34	11.173,80	44.093.490,41	(39.998.438,37)	0,00
2050	91.271,60	463.592,94	3.410.588,99	0,00	0,00	3.965.453,53	30.893.886,92	11.598.281,07	9.424,02	42.501.592,01	(38.536.138,48)	0,00
2051	51.979,79	438.715,00	3.324.063,96	0,00	0,00	3.814.758,75	29.317.436,10	11.642.779,43	5.367,04	40.965.582,57	(37.150.823,82)	0,00
2052	24.950,70	410.145,14	3.226.859,03	0,00	0,00	3.661.954,88	27.696.990,47	11.647.360,82	2.576,22	39.346.927,51	(35.684.972,64)	0,00
2053	18.432,34	393.119,65	3.115.871,42	0,00	0,00	3.527.423,41	26.005.626,28	11.611.119,39	1.903,18	37.618.648,86	(34.091.225,45)	0,00
2054	6.067,84	372.689,90	3.002.473,14	0,00	0,00	3.381.230,88	24.362.090,31	11.532.036,81	626,52	35.894.753,65	(32.513.522,77)	0,00
2055	0,00	355.777,31	2.881.923,97	0,00	0,00	3.237.701,28	22.721.954,76	11.409.895,81	0,00	34.131.850,57	(30.894.149,29)	0,00
2056	0,00	342.271,45	2.754.792,34	0,00	0,00	3.097.063,79	21.093.329,26	11.244.460,61	0,00	32.337.789,87	(29.240.726,08)	0,00
2057	0,00	328.743,26	2.624.068,98	0,00	0,00	2.952.812,24	19.507.909,99	11.035.490,50	0,00	30.543.400,49	(27.590.588,26)	0,00
2058	0,00	315.212,63	2.490.274,90	0,00	0,00	2.805.487,52	17.971.533,35	10.783.449,92	0,00	28.754.983,27	(25.949.495,75)	0,00
2059	0,00	301.702,86	2.354.017,67	0,00	0,00	2.655.720,54	16.489.792,44	10.489.574,77	0,00	26.979.367,21	(24.323.646,68)	0,00
2060	0,00	288.217,46	2.215.950,18	0,00	0,00	2.504.167,64	15.067.712,84	10.155.568,11	0,00	25.223.280,95	(22.719.113,31)	0,00
2061	0,00	274.757,89	2.076.806,86	0,00	0,00	2.351.564,76	13.709.699,45	9.783.855,06	0,00	23.493.554,51	(21.141.989,76)	0,00
2062	0,00	261.341,04	1.937.348,96	0,00	0,00	2.198.690,00	12.419.166,40	9.377.423,25	0,00	21.796.589,65	(19.597.899,65)	0,00
2063	0,00	247.990,42	1.798.363,37	0,00	0,00	2.046.353,79	11.198.823,01	8.939.653,05	0,00	20.138.476,06	(18.092.122,27)	0,00
2064	0,00	234.741,57	1.660.636,00	0,00	0,00	1.895.377,57	10.050.658,55	8.474.389,03	0,00	18.525.047,58	(16.629.670,01)	0,00
2065	0,00	221.625,80	1.524.939,01	0,00	0,00	1.746.564,81	8.976.171,15	7.985.454,32	0,00	16.961.625,48	(15.215.060,67)	0,00
2066	0,00	208.670,46	1.392.050,32	0,00	0,00	1.600.720,78	7.976.416,53	7.476.831,88	0,00	15.453.248,41	(13.852.527,63)	0,00
2067	0,00	195.901,55	1.262.841,08	0,00	0,00	1.458.742,62	7.051.773,28	6.953.966,66	0,00	14.005.739,94	(12.546.997,32)	0,00
2068	0,00	183.372,33	1.138.273,75	0,00	0,00	1.321.646,08	6.202.125,97	6.423.624,69	0,00	12.625.750,66	(11.304.104,58)	0,00
2069	0,00	171.140,22	1.019.309,93	0,00	0,00	1.190.450,15	5.426.838,35	5.893.239,92	0,00	11.320.078,27	(10.129.628,12)	0,00
2070	0,00	159.264,17	906.831,73	0,00	0,00	1.066.095,90	4.724.527,39	5.370.368,17	0,00	10.094.895,55	(9.028.799,65)	0,00
2071	0,00	147.765,86	801.567,18	0,00	0,00	949.333,04	4.092.657,04	4.862.044,10	0,00	8.954.701,14	(8.005.368,10)	0,00
2072	0,00	136.644,00	704.102,64	0,00	0,00	840.746,64	3.527.583,31	4.374.978,13	0,00	7.902.561,44	(7.061.814,80)	0,00
2073	0,00	125.882,40	614.826,30	0,00	0,00	740.708,70	3.024.911,95	3.914.802,36	0,00	6.939.714,32	(6.199.005,61)	0,00





Tabela 30 - Fluxo de Caixa (em R\$) - Plano Financeiro

Ano	Receitas do Fundo						Despesas do Fundo				Total (Receitas - Despesas)	Saldo de Caixa
	Contribuições do Ente	Contribuições dos participantes	Compensação Previdenciária	Dívida para com o RPPS	Ganhos de Mercado	Total de Receitas	Benefícios de Inativos	Benefícios de Pensionistas	Despesas Administrativas	Total das despesas		
2074	0,00	115.474,76	533.936,53	0,00	0,00	649.411,29	2.579.885,71	3.485.919,49	0,00	6.065.805,19	(5.416.393,90)	0,00
2075	0,00	105.419,15	461.409,16	0,00	0,00	566.828,31	2.187.761,22	3.091.088,44	0,00	5.278.849,66	(4.712.021,35)	0,00
2076	0,00	95.704,04	396.920,09	0,00	0,00	492.624,13	1.844.005,06	2.730.598,41	0,00	4.574.603,47	(4.081.979,34)	0,00
2077	0,00	86.325,26	339.851,03	0,00	0,00	426.176,28	1.544.285,23	2.402.208,29	0,00	3.946.493,51	(3.520.317,23)	0,00
2078	0,00	77.294,77	289.438,30	0,00	0,00	366.733,07	1.284.253,74	2.102.636,21	0,00	3.386.889,95	(3.020.156,87)	0,00
2079	0,00	68.634,24	244.914,01	0,00	0,00	313.548,26	1.059.489,65	1.828.768,80	0,00	2.888.258,45	(2.574.710,19)	0,00
2080	0,00	60.372,06	205.603,69	0,00	0,00	265.975,75	865.792,62	1.578.245,27	0,00	2.444.037,88	(2.178.062,13)	0,00
2081	0,00	52.541,86	170.997,75	0,00	0,00	223.539,61	699.554,17	1.349.780,31	0,00	2.049.334,49	(1.825.794,87)	0,00
2082	0,00	45.177,20	140.696,79	0,00	0,00	185.873,98	557.816,33	1.142.565,71	0,00	1.700.382,04	(1.514.508,05)	0,00
2083	0,00	38.314,29	114.366,37	0,00	0,00	152.680,66	438.165,87	955.891,64	0,00	1.394.057,51	(1.241.376,84)	0,00
2084	0,00	31.988,16	91.677,63	0,00	0,00	123.665,79	338.420,23	788.843,40	0,00	1.127.263,64	(1.003.597,85)	0,00
2085	0,00	26.228,73	72.278,06	0,00	0,00	98.506,80	256.451,08	640.190,28	0,00	896.641,36	(798.134,57)	0,00
2086	0,00	21.057,11	55.833,39	0,00	0,00	76.890,50	190.167,65	508.822,41	0,00	698.990,07	(622.099,57)	0,00
2087	0,00	16.482,23	42.059,11	0,00	0,00	58.541,35	137.501,55	394.075,01	0,00	531.576,56	(473.035,21)	0,00
2088	0,00	12.507,19	30.721,32	0,00	0,00	43.228,51	96.491,38	295.656,50	0,00	392.147,88	(348.919,37)	0,00
2089	0,00	9.126,72	21.609,90	0,00	0,00	30.736,62	65.358,05	213.300,57	0,00	278.658,63	(247.922,01)	0,00
2090	0,00	6.331,21	14.532,88	0,00	0,00	20.864,08	42.482,09	146.715,97	0,00	189.198,05	(168.333,97)	0,00
2091	0,00	4.107,38	9.274,52	0,00	0,00	13.381,90	26.308,40	95.246,58	0,00	121.554,98	(108.173,08)	0,00
2092	0,00	2.429,86	5.569,05	0,00	0,00	7.998,91	15.394,71	57.544,50	0,00	72.939,21	(64.940,30)	0,00
2093	0,00	1.256,14	3.111,83	0,00	0,00	4.367,97	8.450,02	31.659,36	0,00	40.109,38	(35.741,41)	0,00
2094	0,00	524,86	1.587,93	0,00	0,00	2.112,79	4.310,60	15.322,23	0,00	19.632,83	(17.520,05)	0,00
2095	0,00	152,98	0,00	0,00	0,00	152,98	2.013,48	6.290,97	0,00	8.304,45	(8.151,47)	0,00

Documento Assinado Digitalmente por FRANCISCO BARRETO DE MENEZES LEITE
Acesse em: <https://cei.cei-pe.gov.br/epi/validarDocumento.aspx?documentoId=166495ceb745e9-aa66-b44430bb0041>





Definições:

Contribuições do Ente: Receita resultante da aplicação do percentual apurado de contribuição do Ente para o Custo Normal (incluída a tx. adm.) (+) Custo Suplementar, se houver, sobre a remuneração dos servidores ativos.

Contribuições dos Participantes: Receita resultante da aplicação do percentual apurado de contribuição dos servidores ativos, dos aposentados e dos pensionistas aplicado sobre a remuneração dos servidores ativos e sobre os proventos que excedem o teto do RGPS.

Compensação Previdenciária: Projeção de receita estimada do COMPREV.

Dívida para com o RPPS: Parcelas da dívida para com o RPPS, objeto de Termo de Confissão de Dívida.

Total de Receita: Contribuições do Ente (+) Contribuições dos Participantes (+) Compensação Previdenciária (+) Dívida para com o RPPS.

Benefícios com Aposentados e Pensionistas: Despesas com Aposentadorias e Pensões.

Despesas administrativas: Despesa mensurada pela aplicação da alíquota da taxa de administração sobre a remuneração dos servidores ativos.

Diferença Receita - Despesas: Receitas (-) Despesas.

Ganhos de Mercado: Aplicação da taxa de juros de 5,88% a.a. (meta atuarial) sobre o valor do Ativo Financeiro informado.

Saldo de Caixa: Valor dos Ativos Financeiros (+) Diferença (+) Ganhos de Mercado.





ANEXO E - Demonstrativo de Provisão Matemática (Portaria MPS nº 916/03)

Tabela 31 - Valores a serem lançados no balancete contábil

PROVISÕES MATEMÁTICAS PREVIDENCIÁRIAS - REGISTROS CONTÁBEIS		
NOME DO MUNICÍPIO: IGARASSU DADOS CADASTRAIS DO MÊS DE DEZEMBRO DO EXERCÍCIO DE 2019 DATA FOCAL DO CÁLCULO: 31/12/2019		
ATIVO		
CÓDIGO DA CONTA	NOME	VALORES (R\$)
(APF)	(1) ATIVO - PLANO FINANCEIRO	35.214.173,07
1.1.2.1.1.71.00	PARCELAMENTO DE DÉBITOS PREVIDENCIÁRIOS - CURTO PRAZO	549.289,42
1.2.1.1.1.01.71	PARCELAMENTO DE DÉBITOS PREVIDENCIÁRIOS - LONGO PRAZO	2.844.315,41
(APP)	(2) ATIVO - PLANO PREVIDENCIÁRIO	5.113.740,47
1.1.2.1.1.71.00	PARCELAMENTO DE DÉBITOS PREVIDENCIÁRIOS - CURTO PRAZO	0,00
1.2.1.1.1.01.71	PARCELAMENTO DE DÉBITOS PREVIDENCIÁRIOS - LONGO PRAZO	0,00
	TOTAL DO ATIVO	43.721.518,37
PASSIVO		
2.2.7.2.1.00.00 (3) + (4) + (5) + (6) - (7) + (8) + (9)	PROVISÕES MATEMÁTICAS PREVIDENCIÁRIAS	43.721.518,37
PLANO FINANCEIRO		
2.2.7.2.1.01.00	(3) PROVISÕES DE BENEFÍCIOS CONCEDIDOS	38.607.777,90
2.2.7.2.1.01.01	(+) APOSENTADORIAS/PENSÕES/OUTROS BENEFÍCIOS DO PLANO	353.586.595,66
2.2.7.2.1.01.02	(-) CONTRIBUIÇÕES DO ENTE	0,00
2.2.7.2.1.01.03	(-) CONTRIBUIÇÕES DO APOSENTADO	2.510.888,02
2.2.7.2.1.01.04	(-) CONTRIBUIÇÕES DO PENSIONISTA	3.122.489,93
2.2.7.2.1.01.05	(-) COMPENSAÇÃO PREVIDENCIÁRIA	5.939.430,10
2.2.7.2.1.01.07	(-) COBERTURA DE INSUFICIÊNCIA FINANCEIRA	303.406.009,71
2.2.7.2.1.02.00	(4) PROVISÕES DE BENEFÍCIOS A CONCEDER	0,00
2.2.7.2.1.02.01	(+) APOSENTADORIAS/PENSÕES/OUTROS BENEFÍCIOS DO PLANO	393.222.856,54
2.2.7.2.1.02.02	(-) CONTRIBUIÇÕES DO ENTE	32.108.831,19
2.2.7.2.1.02.03	(-) CONTRIBUIÇÕES DO SERVIDOR	20.491.761,81
2.2.7.2.1.02.04	(-) COMPENSAÇÃO PREVIDENCIÁRIA	39.322.285,65
2.2.7.2.1.02.06	(-) COBERTURA DE INSUFICIÊNCIA FINANCEIRA	301.299.977,89
PLANO PREVIDENCIÁRIO		
2.2.7.2.1.03.00	(5) PROVISÕES DE BENEFÍCIOS CONCEDIDOS	0,00
2.2.7.2.1.03.01	(+) APOSENTADORIAS/PENSÕES/OUTROS BENEFÍCIOS DO PLANO	0,00
2.2.7.2.1.03.02	(-) CONTRIBUIÇÕES DO ENTE	0,00
2.2.7.2.1.03.03	(-) CONTRIBUIÇÕES DO APOSENTADO	0,00
2.2.7.2.1.03.04	(-) CONTRIBUIÇÕES DO PENSIONISTA	0,00
2.2.7.2.1.03.05	(-) COMPENSAÇÃO PREVIDENCIÁRIA	0,00
2.2.7.2.1.03.07	(-) APORTES FINANCEIROS PARA COBERTURA DO DÉFICIT ATUARIAL	0,00
2.2.7.2.1.04.00	(6) PROVISÕES DE BENEFÍCIOS A CONCEDER	4.885.668,33
2.2.7.2.1.04.01	(+) APOSENTADORIAS/PENSÕES/OUTROS BENEFÍCIOS DO PLANO	18.396.441,42
2.2.7.2.1.04.02	(-) CONTRIBUIÇÕES DO ENTE	7.368.011,77
2.2.7.2.1.04.03	(-) CONTRIBUIÇÕES DO SERVIDOR	4.303.117,18
2.2.7.2.1.04.04	(-) COMPENSAÇÃO PREVIDENCIÁRIA	1.839.644,14
2.2.7.2.1.04.06	(-) APORTES FINANCEIROS PARA COBERTURA DO DÉFICIT ATUARIAL	0,00
2.2.7.2.1.05.00	(7) PLANO DE AMORTIZAÇÃO	0,00
2.2.7.2.1.05.98	(-) OUTROS CRÉDITOS	0,00





PROVISÕES MATEMÁTICAS PREVIDENCIÁRIAS - REGISTROS CONTÁBEIS		
NOME DO MUNICÍPIO: IGARASSU		
DADOS CADASTRAIS DO MÊS DE DEZEMBRO DO EXERCÍCIO DE 2019		
DATA FOCAL DO CÁLCULO: 31/12/2019		
2.2.7.2.1.06.00	(8) PROVISÕES ATUARIAIS PARA AJUSTES DO PLANO FINANCEIRO	0,00
2.2.7.2.1.06.01	(+) PROVISÃO ATUARIAL PARA OSCILAÇÃO DE RISCOS	0,00
2.2.7.2.1.07.00	(9) PROVISÕES ATUARIAIS PARA AJUSTES DO PLANO PREVIDENCIÁRIO	228.072,14
2.2.7.2.1.07.01	(+) AJUSTES DE RESULTADO ATUARIAL SUPERAVITÁRIO	228.072,14
2.2.7.2.1.07.02	(+) PROVISÃO ATUARIAL PARA OSCILAÇÃO DE RISCOS	0,00
2.2.7.2.1.07.03	(+) PROVISÃO ATUARIAL PARA BENEFÍCIOS A REGULARIZAR	0,00
2.2.7.2.1.07.04	(+) PROVISÃO ATUARIAL PARA CONTINGÊNCIAS DE BENEFÍCIOS	0,00
2.2.7.2.1.07.98	(+) OUTRAS PROVISÕES ATUARIAIS PARA AJUSTES DO PLANO	0,00
SITUAÇÃO ATUARIAL		
(1) - (3) - (4)	PLANO FINANCEIRO - EQUILÍBRIO TÉCNICO ATUARIAL	0,00
(2) - (5) - (6) + (7) - (9)	PLANO PREVIDENCIÁRIO - EQUILÍBRIO TÉCNICO ATUARIAL	0,00

Nota explicativa:

Observa-se que as Provisões Matemáticas do Plano Previdenciário, equivalem a R\$ 4.853.238,84, sendo o Ativo Financeiro deste Grupo no montante de R\$ 5.113.740,47 e. Desta forma, este grupo apresentou um Resultado Técnico Atuarial Superavitário de R\$ 228.072,14, sendo este alocado na conta contábil "Ajuste de Resultado Atuarial Superavitário. Trata-se de uma conta redutora de Passivo. Assim, o Plano Previdenciário encontra-se em Equilíbrio Técnico Atuarial.

Ainda, foi utilizado para o Plano Financeiro, como hipótese de taxa real de juros, 5,88%, conforme disposto no art. 27 da Portaria MF nº 464/2018. Ressalta-se que até o exercício 2019, utilizava-se 0,00% como taxa de taxa real de juros para esse plano, consoante a disposição do artigo 21 da Portaria MPS nº 403/2008, vigente à época.





ANEXO F - Análise Crítica da Base de Dados Cadastrais

Servidores Ativos		
Item	Nº. de casos	Premissa adotada
Data de Nascimento não informada	1	Adotar a data de nascimento média do próprio banco de dados analisado
Tempo de contribuição do servidor ativo anterior à admissão no ente para outros RPPS 3 não informado	1	Assumir que o tempo de contribuição anterior à admissão para outros RPPS é zero
Estado civil não informado	1	Admitir que o servidor é casado e que o homem é três anos mais velho que a mulher
Data de nascimento Dependente 1 não informada	1	Admitir que se o servidor é casado e o tipo de dependente for cônjuge o homem é três anos mais velho que a mulher (Dependente 1)
Tipo de dependência não informada (Dependente 1)	10	Admitir que o tipo de dependência é igual a cônjuge, caso já haja cônjuge considerar como filho (Dependente 1)
Remuneração de contribuição inferior ao Salário Mínimo Nacional	2	Adotar o Salário Mínimo Nacional
Servidores solteiros, viúvos ou divorciados com data de nascimento do cônjuge e/ou tipo de dependência igual cônjuge (Dependente 1)	1	Admitir que estes servidores são casados
Cônjuge com idade inferior a 18 anos. (Dependente 2)	1	Admitir que o homem é três anos mais velho que a mulher.
Remuneração de contribuição de valor superior a R\$ 10.000,00	9	Manter o dado original como correto
Critério de aposentadoria incompatível com a carreira	12	Classificar segundo a carreira
Alta proporção de tempo de contribuição do servidor ativo anterior à admissão no ente para o RGPS igual a zero (maior que 20,00%)	1116	Admitir que o servidor entrou no mercado de trabalho aos 25 anos.
Baixo índice de dependentes (Menor que 40%)	93	Para os servidores casados, em união estável ou com estado civil "outros", considerar a existência de um filho 30 anos mais novo que o homem ou 27 anos mais novo que a mulher.
Remuneração Bruta menor do que a Remuneração de Contribuição	1	Manter o dado original como correto.





Servidores Aposentados		
Item	Nº. de casos	Premissa adotada
Data de nascimento Dependente 2 não informada	1	Admitir que se o servidor é casado e o tipo de dependente for cônjuge o homem é três anos mais velho que a mulher (Dependente 2)
Tipo de dependência não informada (Dependente 2)	1	Admitir que o tipo de dependência é igual a cônjuge, caso já haja cônjuge considerar como filho (Dependente 2)
Tempo de contribuição do aposentado para o RGPS igual a zero e data de admissão no ente anterior a data de criação do RPPS	467	Adotar data-base do banco de dados
Servidor aposentado após EC nº 20/98 com idade inferior à permitida (53 anos para homens e 48 anos para mulheres)	6	Assumir que o servidor foi aposentado por invalidez
Benefício superior a R\$ 10.000,00	8	Manter o dado original como correto
Aposentado classificado no plano financeiro com data de admissão posterior a 00/01/1900	8	Classificar o servidor no plano previdenciário





ANEXO G - Análises de Variações de Resultados

Passamos a descrever agora, as principais variações entre os resultados apurados neste estudo e os das três últimas avaliações atuariais.

Foi utilizada para esta análise a base de dados cadastral que contempla toda a massa de participantes e os dados referentes às avaliações anteriores.

I. Variação na base cadastral

Tabela 32 - Variações do Quantitativo de participantes

EXERCÍCIO	Quantitativo de Participantes					
	Ativos	Variação	Inativos	Variação	Pensionistas	Variação
2018	1.190		520		67	
2019	1.145	-3,78%	561	7,88%	73	8,96%
2020	1.116	-2,53%	584	4,10%	75	2,74%

Tabela 33 - Variações das Folhas de Salários e Benefícios

EXERCÍCIO	Folha de Salários e benefícios (R\$)					
	Ativos	Variação	Inativos	Variação	Pensionistas	Variação
2018	R\$ 3.446.051,54		R\$ 1.592.504,54		R\$ 96.632,77	
2019	R\$ 3.555.114,25	-3,16%	R\$ 1.813.356,62	13,87%	R\$ 123.632,87	27,94%
2020	R\$ 3.745.032,13	5,34%	R\$ 2.026.864,26	11,77%	R\$ 284.503,66	130,12%

Tabela 34 - Variações dos Salários e Benefícios Médios

EXERCÍCIO	Salários e Benefícios Médios (R\$)					
	Ativos	Variação	Inativos	Variação	Pensionistas	Variação
2018	R\$ 2.895,84		R\$ 3.062,51		R\$ 1.442,28	
2019	R\$ 3.104,90	7,22%	R\$ 3.232,36	5,55%	R\$ 1.693,60	17,43%
2020	R\$ 3.355,76	8,08%	R\$ 3.470,66	7,37%	R\$ 3.793,38	123,98%





Comparando os quantitativos da avaliação atuarial de 2020 com a de 2019, percebe-se uma redução de 2,53% no quantitativo de servidores ativos, e um aumento de 4,10% no de aposentados e 2,74% no de pensionistas.

Já em relação aos salários/benefícios médios, tem-se que os ativos, aposentados e pensionistas apresentaram um aumento da ordem de 8,08%, 7,37% e 123,98% respectivamente.

II. Variação no Custo Previdenciário

As tabelas a seguir apresentam as variações nos custos normais, nos valores das provisões e ativos financeiros e nos custos totais, respectivamente.

Tabela 35 - Variações nos valores das Provisões e Ativos Financeiros do Plano Previdenciário

CONTA	EXERCÍCIO		
	2018	2019	2020
PMBC	R\$ 0,00	R\$ 0,00	R\$ 0,00
PMBaC	R\$ 1.995.331,42	R\$ 2.308.091,76	R\$ 4.885.668,33
PMBaC + PMBC	R\$ 1.995.331,42	R\$ 2.308.091,76	R\$ 4.885.668,33
(+) Ativo Líquido do Plano	R\$ 2.045.193,11	R\$ 3.144.776,34	R\$ 5.113.740,47
Saldo devedor de acordo de Parcelamento	R\$ 0,00	R\$ 0,00	R\$ 0,00
Resultado Técnico Atuarial	R\$ 49.861,69	R\$ 836.684,58	R\$ 228.072,14

Em relação às alterações da Reavaliação Atuarial realizada em 2019 para a Reavaliação Atuarial de 2020, referente ao Plano Previdenciário, houve um aumento de 110,27% na Provisão Matemática de Benefícios a Conceder, devido à natureza crescente dessa função para os servidores admitidos antes de 2019, além da elevação do salário médio dos servidores ativos.

Já a Provisão Matemática de Benefícios Concedidos permanece igual a zero, pois não existe despesas com benefícios concedidos no Plano Previdenciário.





ANEXO H - Projeção para Relatório de Metas Fiscais – Plano Previdenciário

LRF Art. 4º, § 2º, Inciso IV, Alínea a (R\$ 1,00)
LRF Art 53, § 1º, inciso II (R\$ 1,00)

ANO	RECEITAS PREVIDENCIÁRIAS	DESPESAS PREVIDENCIÁRIAS	RESULTADO PREVIDENCIÁRIO	SALDO FINANCEIRO DO EXERCÍCIO
	Valor (a)	Valor (b)	Valor (c) = (a-b)	Valor (d) = (d Exerc. Anterior) + (c)
2019				5.113.740,47
2020	1.625.849,62	98.591,75	1.527.257,87	6.640.998,34
2021	1.717.531,24	110.923,01	1.606.608,23	8.247.606,57
2022	1.813.547,57	124.186,84	1.689.360,74	9.936.967,31
2023	1.914.064,79	138.461,24	1.775.603,55	11.712.570,85
2024	1.965.225,63	385.924,49	1.579.301,14	13.291.871,99
2025	2.056.385,65	409.311,34	1.647.074,31	14.938.946,30
2026	2.137.844,70	489.278,97	1.648.565,74	16.587.512,04
2027	2.229.140,39	526.903,89	1.702.236,49	18.289.748,53
2028	2.314.518,78	600.903,28	1.713.615,50	20.003.364,03
2029	2.391.512,16	709.962,90	1.681.549,26	21.684.913,29
2030	2.450.504,49	883.270,56	1.567.233,92	23.252.147,22
2031	2.513.468,11	1.010.122,46	1.503.345,65	24.755.492,86
2032	2.570.482,74	1.143.115,49	1.427.367,25	26.182.860,11
2033	2.628.617,11	1.250.995,95	1.377.621,16	27.560.481,27
2034	2.661.739,64	1.484.332,79	1.177.406,86	28.737.888,13
2035	2.693.900,13	1.630.757,69	1.063.142,44	29.801.030,57
2036	2.722.997,41	1.761.248,00	961.749,41	30.762.779,98
2037	2.753.101,06	1.859.919,45	893.181,61	31.655.961,59
2038	2.777.675,89	1.960.767,48	816.908,42	32.472.870,01
2039	2.808.835,86	2.015.663,78	793.172,09	33.266.042,09
2040	2.824.532,85	2.122.397,47	702.135,39	33.968.177,48
2041	2.812.789,19	2.309.619,74	503.169,44	34.471.346,92
2042	2.828.490,85	2.343.054,07	485.436,78	34.956.783,70
2043	2.812.941,30	2.485.922,57	327.018,73	35.283.802,44
2044	2.774.758,10	2.672.410,49	102.347,61	35.386.150,04
2045	2.737.078,73	2.803.834,54	-66.755,81	35.319.394,23
2046	2.688.630,78	2.932.553,51	-243.922,72	35.075.471,51
2047	2.604.797,64	3.177.502,34	-572.704,70	34.502.766,81
2048	2.501.789,58	3.415.301,63	-913.512,05	33.589.254,76
2049	2.432.960,07	3.416.270,08	-983.310,01	32.605.944,75
2050	2.366.422,28	3.388.800,31	-1.022.378,03	31.583.566,72
2051	2.288.999,36	3.386.910,85	-1.097.911,49	30.485.655,23
2052	2.201.196,77	3.399.973,22	-1.198.776,45	29.286.878,78
2053	2.117.632,69	3.369.840,96	-1.252.208,27	28.034.670,50
2054	2.034.082,81	3.322.567,77	-1.288.484,96	26.746.185,54
2055	1.951.082,77	3.259.357,99	-1.308.275,22	25.437.910,32
2056	1.860.581,43	3.212.294,56	-1.351.713,13	24.086.197,19
2057	1.767.739,78	3.158.060,62	-1.390.320,84	22.695.876,35
2058	1.670.539,15	3.104.084,62	-1.433.545,47	21.262.330,88
2059	1.577.318,18	3.021.107,59	-1.443.789,41	19.818.541,47
2060	1.483.021,52	2.933.802,75	-1.450.781,23	18.367.760,24
2061	1.387.837,89	2.842.154,32	-1.454.316,43	16.913.443,81
2062	1.291.971,00	2.746.176,26	-1.454.205,27	15.459.238,55
2063	1.195.652,47	2.645.995,40	-1.450.342,94	14.008.895,61
2064	1.099.115,27	2.541.739,77	-1.442.624,49	12.566.271,12
2065	1.002.607,00	2.433.615,06	-1.431.008,06	11.135.263,06





ANO	RECEITAS PREVIDENCIÁRIAS	DESPESAS PREVIDENCIÁRIAS	RESULTADO PREVIDENCIÁRIO	SALDO FINANCEIRO DO EXERCÍCIO
	Valor (a)	Valor (b)	Valor (c) = (a-b)	Valor (d) = (d Exerc. Anterior) + (c)
2066	906.388,87	2.321.931,15	-1.415.542,28	9.719.720,78
2067	810.723,29	2.207.032,50	-1.396.309,21	8.323.411,57
2068	715.877,22	2.089.351,33	-1.373.474,11	6.949.937,45
2069	622.113,41	1.969.372,86	-1.347.259,45	5.602.678,00
2070	529.690,15	1.847.638,81	-1.317.948,66	4.284.729,34
2071	438.853,89	1.724.729,35	-1.285.875,46	2.998.853,88
2072	349.844,65	1.601.348,20	-1.251.503,56	1.747.350,32
2073	262.888,38	1.478.318,74	-1.215.430,36	531.919,96
2074	178.188,76	1.356.580,82	-1.178.392,06	-646.472,10
2075	133.924,22	1.237.116,78	-1.103.192,56	-1.749.664,66
2076	121.284,30	1.120.830,92	-999.546,62	-2.749.211,28
2077	109.079,45	1.008.454,42	-899.374,97	-3.648.586,24
2078	97.381,94	900.561,60	-803.179,66	-4.451.765,90
2079	86.246,95	797.584,45	-711.337,50	-5.163.103,40
2080	75.702,28	699.801,39	-624.099,11	-5.787.202,51
2081	65.746,85	607.348,71	-541.601,85	-6.328.804,36
2082	56.394,50	520.480,25	-464.085,75	-6.792.890,11
2083	47.678,26	439.574,94	-391.896,68	-7.184.786,79
2084	39.640,41	365.070,69	-325.430,28	-7.510.217,07
2085	32.339,90	297.519,70	-265.179,79	-7.775.396,86
2086	25.834,12	237.433,28	-211.599,15	-7.986.996,01
2087	20.155,15	185.082,01	-164.926,86	-8.151.922,87
2088	15.298,55	140.400,93	-125.102,38	-8.277.025,25
2089	11.241,55	103.162,63	-91.921,08	-8.368.946,33
2090	7.951,35	73.052,88	-65.101,53	-8.434.047,86
2091	5.378,66	49.606,35	-44.227,69	-8.478.275,55
2092	3.462,32	32.203,21	-28.740,89	-8.507.016,43
2093	2.124,75	20.028,65	-17.903,90	-8.524.920,33
2094	1.252,40	11.993,80	-10.741,41	-8.535.661,74

Notas:

Projeção atuarial elaborada em março de 2020, com dados de dezembro de 2019.

Este Demonstrativo utiliza as seguintes hipóteses:

- Taxa de Juros Reais: 5,88% (cinco vírgula oitenta e oito por cento);
- Tábua de Mortalidade de Válido (evento gerador sobrevivência): IBGE-2018 (Homens e Mulheres);
- Tábua de Mortalidade de Válido (evento gerador morte): IBGE-2018 (Homens e Mulheres);
- Tábua Entrada em Invalidez: ALVARO VINDAS;
- Tábua de Mortalidade de Inválidos: IBGE-2018 Ambos;
- Taxa de crescimento real dos salários: 1,00% ao ano (um por cento);
- Taxa de crescimento real dos benefícios: 0,00% ao ano (zero por cento);
- Novos entrados: Não considerado.
- Rotatividade: 0,50% ao ano. (meio por cento);
- Despesa Administrativa correspondente a 2,00% (dois por cento) calculado do total da remuneração de contribuição dos servidores ativos do Município deste Fundo.





ANEXO I - Projeção para Relatório de Metas Fiscais – Plano Financeiro

LRF Art. 4º, § 2º, Inciso IV, Alínea a (R\$ 1,00)

LRF Art 53, § 1º, inciso II (R\$ 1,00)

ANO	RECEITAS PREVIDENCIÁRIAS	DESPESAS PREVIDENCIÁRIAS	RESULTADO PREVIDENCIÁRIO	SALDO FINANCEIRO DO EXERCÍCIO
	Valor (a)	Valor (b)	Valor (c) = (a-b)	Valor (d) = (d Exerc. Anterior) + (c)
2019			0,00	33.223.416,22
2020	14.996.448,87	40.043.791,36	-25.047.342,49	8.176.073,73
2021	13.249.076,26	41.237.077,37	-27.988.001,11	-19.811.927,38
2022	12.056.664,67	43.772.394,50	-31.715.729,82	-51.527.657,20
2023	11.552.191,76	45.886.580,92	-34.334.389,16	-85.862.046,37
2024	10.971.127,08	48.248.219,49	-37.277.092,41	-123.139.138,77
2025	10.488.639,32	50.138.176,40	-39.649.537,08	-162.788.675,85
2026	9.494.970,96	51.734.536,56	-42.239.565,60	-205.028.241,45
2027	8.848.183,54	52.835.481,27	-43.987.297,73	-249.015.539,18
2028	8.598.016,61	53.306.638,43	-44.708.621,82	-293.724.161,00
2029	8.290.796,51	53.997.076,76	-45.706.280,25	-339.430.441,25
2030	8.006.631,88	54.491.847,78	-46.485.215,90	-385.915.657,15
2031	7.682.780,92	55.094.761,75	-47.411.980,83	-433.327.637,98
2032	7.358.091,22	55.630.638,24	-48.272.547,02	-481.600.185,00
2033	7.109.900,62	55.787.473,29	-48.677.572,67	-530.277.757,67
2034	6.888.971,05	55.768.392,62	-48.879.421,57	-579.157.179,24
2035	6.671.815,93	55.642.421,21	-48.970.605,28	-628.127.784,52
2036	6.487.833,95	55.325.646,98	-48.837.813,02	-676.965.597,54
2037	6.299.224,29	54.940.822,32	-48.641.598,03	-725.607.195,56
2038	6.056.734,93	54.686.120,55	-48.629.385,62	-774.236.581,18
2039	5.805.405,43	54.415.559,00	-48.610.153,57	-822.846.734,75
2040	5.653.971,95	53.669.945,70	-48.015.973,74	-870.862.708,49
2041	5.374.635,44	53.326.475,03	-47.951.839,59	-918.814.548,08
2042	5.213.871,82	52.437.327,96	-47.223.456,14	-966.038.004,22
2043	5.058.385,63	51.447.341,64	-46.388.956,01	-1.012.426.960,23
2044	4.864.119,55	50.528.727,75	-45.664.608,20	-1.058.091.568,43
2045	4.700.134,12	49.425.384,81	-44.725.250,69	-1.102.816.819,12
2046	4.563.063,14	48.137.652,54	-43.574.589,40	-1.146.391.408,52
2047	4.419.120,47	46.798.978,22	-42.379.857,75	-1.188.771.266,28
2048	4.259.432,49	45.450.431,79	-41.190.999,30	-1.229.962.265,58
2049	4.095.052,03	44.093.490,41	-39.998.438,37	-1.269.960.703,95
2050	3.965.453,53	42.501.592,01	-38.536.138,48	-1.308.496.842,43
2051	3.814.758,75	40.965.582,57	-37.150.823,82	-1.345.647.666,25
2052	3.661.954,88	39.346.927,51	-35.684.972,64	-1.381.332.638,89
2053	3.527.423,41	37.618.648,86	-34.091.225,45	-1.415.423.864,33
2054	3.381.230,88	35.894.753,65	-32.513.522,77	-1.447.937.387,10
2055	3.237.701,28	34.131.850,57	-30.894.149,29	-1.478.831.536,40
2056	3.097.063,79	32.337.789,87	-29.240.726,08	-1.508.072.262,48
2057	2.952.812,24	30.543.400,49	-27.590.588,26	-1.535.662.850,74
2058	2.805.487,52	28.754.983,27	-25.949.495,75	-1.561.612.346,48
2059	2.655.720,54	26.979.367,21	-24.323.646,68	-1.585.935.993,16
2060	2.504.167,64	25.223.280,95	-22.719.113,31	-1.608.655.106,47
2061	2.351.564,76	23.493.554,51	-21.141.989,76	-1.629.797.096,22
2062	2.198.690,00	21.796.589,65	-19.597.899,65	-1.649.394.995,88
2063	2.046.353,79	20.138.476,06	-18.092.122,27	-1.667.487.118,14
2064	1.895.377,57	18.525.047,58	-16.629.670,01	-1.684.116.788,16
2065	1.746.564,81	16.961.625,48	-15.215.060,67	-1.699.331.848,83





ANO	RECEITAS PREVIDENCIÁRIAS	DESPESAS PREVIDENCIÁRIAS	RESULTADO PREVIDENCIÁRIO	SALDO FINANCEIRO DO EXERCÍCIO
	Valor (a)	Valor (b)	Valor (c) = (a-b)	Valor (d) = (d Exerc. Anterior) + (c)
2066	1.600.720,78	15.453.248,41	-13.852.527,63	-1.713.184.376,45
2067	1.458.742,62	14.005.739,94	-12.546.997,32	-1.725.731.373,77
2068	1.321.646,08	12.625.750,66	-11.304.104,58	-1.737.035.478,36
2069	1.190.450,15	11.320.078,27	-10.129.628,12	-1.747.165.106,47
2070	1.066.095,90	10.094.895,55	-9.028.799,65	-1.756.193.906,12
2071	949.333,04	8.954.701,14	-8.005.368,10	-1.764.199.274,22
2072	840.746,64	7.902.561,44	-7.061.814,80	-1.771.261.089,02
2073	740.708,70	6.939.714,32	-6.199.005,61	-1.777.460.094,64
2074	649.411,29	6.065.805,19	-5.416.393,90	-1.782.876.488,54
2075	566.828,31	5.278.849,66	-4.712.021,35	-1.787.588.509,89
2076	492.624,13	4.574.603,47	-4.081.979,34	-1.791.670.489,22
2077	426.176,28	3.946.493,51	-3.520.317,23	-1.795.190.806,46
2078	366.733,07	3.386.889,95	-3.020.156,87	-1.798.210.963,33
2079	313.548,26	2.888.258,45	-2.574.710,19	-1.800.785.673,52
2080	265.975,75	2.444.037,88	-2.178.062,13	-1.802.963.735,65
2081	223.539,61	2.049.334,49	-1.825.794,87	-1.804.789.530,53
2082	185.873,98	1.700.382,04	-1.514.508,05	-1.806.304.038,58
2083	152.680,66	1.394.057,51	-1.241.376,84	-1.807.545.415,42
2084	123.665,79	1.127.263,64	-1.003.597,85	-1.808.549.013,27
2085	98.506,80	896.641,36	-798.134,57	-1.809.347.147,84
2086	76.890,50	698.990,07	-622.099,57	-1.809.969.247,41
2087	58.541,35	531.576,56	-473.035,21	-1.810.442.282,62
2088	43.228,51	392.147,88	-348.919,37	-1.810.791.202,00
2089	30.736,62	278.658,63	-247.922,01	-1.811.039.124,01
2090	20.864,08	189.198,05	-168.333,97	-1.811.207.457,98
2091	13.381,90	121.554,98	-108.173,08	-1.811.315.631,06
2092	7.998,91	72.939,21	-64.940,30	-1.811.380.571,36
2093	4.367,97	40.109,38	-35.741,41	-1.811.416.312,77
2094	2.112,79	19.632,83	-17.520,05	-1.811.433.832,81

Notas:

Projeção atuarial elaborada em março de 2020, com dados de dezembro de 2019.

Este Demonstrativo utiliza as seguintes hipóteses:

- Taxa de Juros Reais: 5,88% (cinco vírgula oitenta e oito por cento);
- Tábua de Mortalidade de Válido (evento gerador sobrevivência): IBGE-2018 (Homens e Mulheres);
- Tábua de Mortalidade de Válido (evento gerador morte): IBGE-2018 (Homens e Mulheres);
- Tábua Entrada em Invalidez: ALVARO VINDAS;
- Tábua de Mortalidade de Inválidos: IBGE-2018 Ambos;
- Taxa de crescimento real dos salários: 1,00% ao ano (um por cento);
- Taxa de crescimento real dos benefícios: 0,00% ao ano (zero por cento);
- Novos entrados: Não considerado.
- Rotatividade: 0,50% ao ano (meio por cento);
- Despesa Administrativa correspondente a 2,00% (dois por cento) calculado do total da remuneração de contribuição dos servidores ativos do Município deste Fundo.





ANEXO J - Projeção para Relatório de Metas Fiscais - Consolidado

LRF Art. 4º, § 2º, Inciso IV, Alínea a (R\$ 1,00)
LRF Art 53, § 1º, inciso II (R\$ 1,00)

(Plano Previdenciário + Plano Financeiro)

ANO	RECEITAS PREVIDENCIÁRIAS	DESPESAS PREVIDENCIÁRIAS	RESULTADO PREVIDENCIÁRIO	SALDO FINANCEIRO DO EXERCÍCIO
	Valor (a)	Valor (b)	Valor (c) = (a-b)	Valor (d) = (d Exerc. Anterior) + (c)
2019	0,00	0,00	0,00	38.337.156,69
2020	16.622.298,49	40.142.383,12	-23.520.084,62	14.817.072,07
2021	14.966.607,50	41.348.000,38	-26.381.392,88	-11.564.320,81
2022	13.870.212,25	43.896.581,34	-30.026.369,09	-41.590.689,90
2023	13.466.256,55	46.025.042,16	-32.558.785,62	-74.149.475,51
2024	12.936.352,71	48.634.143,98	-35.697.791,27	-109.847.266,78
2025	12.545.024,97	50.547.487,74	-38.002.462,76	-147.849.729,55
2026	11.632.815,67	52.223.815,53	-40.590.999,86	-188.440.729,41
2027	11.077.323,93	53.362.385,17	-42.285.061,24	-230.725.790,65
2028	10.912.535,39	53.907.541,70	-42.995.006,32	-273.720.796,97
2029	10.682.308,67	54.707.039,66	-44.024.730,99	-317.745.527,96
2030	10.457.136,37	55.375.118,35	-44.917.981,98	-362.663.509,93
2031	10.196.249,03	56.104.884,21	-45.908.635,18	-408.572.145,12
2032	9.928.573,96	56.773.753,73	-46.845.179,77	-455.417.324,89
2033	9.738.517,73	57.038.469,24	-47.299.951,51	-502.717.276,40
2034	9.550.710,69	57.252.725,40	-47.702.014,71	-550.419.291,11
2035	9.365.716,07	57.273.178,90	-47.907.462,84	-598.326.753,95
2036	9.210.831,36	57.086.894,97	-47.876.063,61	-646.202.817,56
2037	9.052.325,35	56.800.741,77	-47.748.416,42	-693.951.233,98
2038	8.834.410,82	56.646.888,02	-47.812.477,20	-741.763.711,17
2039	8.614.241,30	56.431.222,78	-47.816.981,48	-789.580.692,66
2040	8.478.504,80	55.792.343,16	-47.313.838,36	-836.894.531,02
2041	8.187.424,63	55.636.094,77	-47.448.670,14	-884.343.201,16
2042	8.042.362,67	54.780.382,03	-46.738.019,36	-931.081.220,52
2043	7.871.326,93	53.933.264,21	-46.061.937,27	-977.143.157,79
2044	7.638.877,65	53.201.138,25	-45.562.260,59	-1.022.705.418,38
2045	7.437.212,85	52.229.219,35	-44.792.006,51	-1.067.497.424,89
2046	7.251.693,92	51.070.206,05	-43.818.512,13	-1.111.315.937,02
2047	7.023.918,11	49.976.480,57	-42.952.562,45	-1.154.268.499,47
2048	6.761.222,07	48.865.733,42	-42.104.511,35	-1.196.373.010,82
2049	6.528.012,11	47.509.760,49	-40.981.748,38	-1.237.354.759,20
2050	6.331.875,81	45.890.392,32	-39.558.516,51	-1.276.913.275,71
2051	6.103.758,12	44.352.493,42	-38.248.735,31	-1.315.162.011,02
2052	5.863.151,64	42.746.900,74	-36.883.749,09	-1.352.045.760,11
2053	5.645.056,10	40.988.489,82	-35.343.433,72	-1.387.389.193,83
2054	5.415.313,69	39.217.321,42	-33.802.007,73	-1.421.191.201,56
2055	5.188.784,06	37.391.208,57	-32.202.424,51	-1.453.393.626,07
2056	4.957.645,22	35.550.084,43	-30.592.439,22	-1.483.986.065,29
2057	4.720.552,02	33.701.461,12	-28.980.909,10	-1.512.966.974,39
2058	4.476.026,67	31.859.067,89	-27.383.041,22	-1.540.350.015,60
2059	4.233.038,72	30.000.474,80	-25.767.436,08	-1.566.117.451,69
2060	3.987.189,16	28.157.083,70	-24.169.894,54	-1.590.287.346,23
2061	3.739.402,65	26.335.708,83	-22.596.306,18	-1.612.883.652,41
2062	3.490.660,99	24.542.765,91	-21.052.104,92	-1.633.935.757,33





ANO	RECEITAS PREVIDENCIÁRIAS	DESPESAS PREVIDENCIÁRIAS	RESULTADO PREVIDENCIÁRIO	SALDO FINANCEIRO DO EXERCÍCIO
	Valor (a)	Valor (b)	Valor (c) = (a-b)	Valor (d) = (d Exerc. Anterior) + (c)
2063	3.242.006,26	22.784.471,46	-19.542.465,20	-1.653.478.222,53
2064	2.994.492,84	21.066.787,35	-18.072.294,51	-1.671.550.517,04
2065	2.749.171,81	19.395.240,53	-16.646.068,73	-1.688.196.585,76
2066	2.507.109,65	17.775.179,56	-15.268.069,91	-1.703.464.655,68
2067	2.269.465,91	16.212.772,44	-13.943.306,53	-1.717.407.962,20
2068	2.037.523,30	14.715.101,99	-12.677.578,70	-1.730.085.540,90
2069	1.812.563,56	13.289.451,13	-11.476.887,57	-1.741.562.428,47
2070	1.595.786,05	11.942.534,37	-10.346.748,32	-1.751.909.176,78
2071	1.388.186,93	10.679.430,49	-9.291.243,56	-1.761.200.420,34
2072	1.190.591,29	9.503.909,64	-8.313.318,36	-1.769.513.738,70
2073	1.003.597,08	8.418.033,06	-7.414.435,98	-1.776.928.174,67
2074	827.600,05	7.422.386,01	-6.594.785,96	-1.783.522.960,64
2075	700.752,53	6.515.966,44	-5.815.213,91	-1.789.338.174,54
2076	613.908,43	5.695.434,39	-5.081.525,96	-1.794.419.700,50
2077	535.255,74	4.954.947,94	-4.419.692,20	-1.798.839.392,70
2078	464.115,02	4.287.451,55	-3.823.336,53	-1.802.662.729,23
2079	399.795,21	3.685.842,90	-3.286.047,69	-1.805.948.776,92
2080	341.678,03	3.143.839,27	-2.802.161,24	-1.808.750.938,16
2081	289.286,47	2.656.683,19	-2.367.396,73	-1.811.118.334,89
2082	242.268,49	2.220.862,29	-1.978.593,80	-1.813.096.928,69
2083	200.358,93	1.833.632,45	-1.633.273,52	-1.814.730.202,21
2084	163.306,20	1.492.334,33	-1.329.028,13	-1.816.059.230,34
2085	130.846,70	1.194.161,06	-1.063.314,36	-1.817.122.544,70
2086	102.724,62	936.423,34	-833.698,72	-1.817.956.243,42
2087	78.696,49	716.658,57	-637.962,08	-1.818.594.205,49
2088	58.527,06	532.548,81	-474.021,75	-1.819.068.227,25
2089	41.978,17	381.821,26	-339.843,09	-1.819.408.070,34
2090	28.815,43	262.250,93	-233.435,50	-1.819.641.505,84
2091	18.760,56	171.161,33	-152.400,77	-1.819.793.906,61
2092	11.461,24	105.142,42	-93.681,18	-1.819.887.587,79
2093	6.492,72	60.138,03	-53.645,31	-1.819.941.233,10
2094	3.365,18	31.626,64	-28.261,45	-1.819.969.494,55

Notas:

Projeção atuarial elaborada em março de 2020, com dados de dezembro de 2019.

Este Demonstrativo utiliza as seguintes hipóteses:

- Taxa de Juros Reais: 5,88% (cinco vírgula oitenta e oito por cento);
- Tábua de Mortalidade de Válido (evento gerador sobrevivência): IBGE-2018 (Homens e Mulheres);
- Tábua de Mortalidade de Válido (evento gerador morte): IBGE-2018 (Homens e Mulheres);
- Tábua Entrada em Invalidez: ALVARO VINDAS;
- Tábua de Mortalidade de Inválidos: IBGE-2018 Ambos;
- Taxa de crescimento real dos salários: 1,00% ao ano (um por cento);
- Taxa de crescimento real dos benefícios: 0,00% ao ano (zero por cento);
- Novos entrados: Não considerado.
- Rotatividade: 0,50% ao ano (meio por cento);
- Despesa Administrativa correspondente a 2,00% (dois por cento) calculado do total da remuneração de contribuição dos servidores ativos do Município.





**Reavaliação Atuarial
Município de Igarassu/PE
Exercício 2019.
Data-base: 31/12/2018.**



SUMÁRIO

1. Apresentação.....	3
2. Bases Utilizadas na Elaboração da Avaliação Atuarial.....	4
2.1. Bases Legais.....	4
2.2. Bases Técnicas.....	4
3. Benefícios do Plano Previdenciário	5
4. Base Cadastral.....	5
5. PLANO PREVIDENCIÁRIO	7
6. Perfil da População – Plano Previdenciário	7
6.1. Estatísticas dos Servidores Ativos – Plano Previdenciário	7
6.2. Composição da Despesa com Pessoal por Segmento – Plano Previdenciário.....	11
7. Patrimônio do Plano Previdenciário	13
8. Custo Previdenciário – Plano Previdenciário.....	13
8.1. Benefícios em Capitalização – Plano Previdenciário.....	14
8.2. Benefícios em Repartição de Capitais de Cobertura – Plano Previdenciário.....	14
8.3. Custo Normal Total – Plano Previdenciário	15
9. Plano de Custeio	17
9.1. Custo Normal.....	17
10. Parecer Atuarial – Plano Previdenciário	18
10.1. Perspectivas de alteração futura no perfil e na composição da massa de segurados	18
10.2. Adequação da base de dados utilizada e respectivos impactos em relação aos resultados apurados.....	19
10.3. Análise dos regimes financeiros e métodos atuariais adotados e perspectivas futuras de comportamento dos custos e dos compromissos do Plano de Benefícios.....	19
10.4. Adequação das hipóteses utilizadas às características da massa de segurados e de seus dependentes e análises de sensibilidade para os resultados	19
10.5. Metodologia utilizada para a determinação do valor da compensação previdenciária a receber e impactos nos resultados	20
10.6. Composição e características dos ativos garantidores do Plano de Benefícios.....	20
10.7. Variação dos compromissos do Plano (VABF e VACF)	21
10.8. Resultado da Avaliação Atuarial e situação financeira e atuarial do RPPS.....	21
10.9. Plano de Custeio a ser implementado e medidas para a manutenção do Equilíbrio Financeiro e Atuarial	21



10.10. Parecer sobre a análise comparativa dos resultados das três últimas Avaliações Atuariais 21	
10.11. Identificação dos principais riscos do Plano de Benefícios	22
10.12. Considerações Finais	22
11. PLANO FINANCEIRO	27
12. Perfil da População – Plano Financeiro.....	27
12.1. Composição da Despesa com Pessoal por Segmento – Plano Financeiro	32
13. Patrimônio do Plano Financeiro.....	34
14. Custo Previdenciário – Plano Financeiro	34
15. Provisões Matemáticas	34
16. Parecer Atuarial – Plano Financeiro.....	35
16.1. Adequação da base de dados utilizada e respectivos impactos em relação aos resultados apurados.....	36
16.2. Composição e características dos ativos garantidores do Plano de Benefícios.....	36
16.3. Variação dos compromissos do Plano (VABF e VACF)	37
16.4. Resultado da Avaliação Atuarial e situação financeira e atuarial do RPPS.....	37
16.5. Plano de Custeio a ser implementado e medidas para a manutenção do Equilíbrio Financeiro e Atuarial	37
16.6. Parecer sobre a análise comparativa dos resultados das três últimas Avaliações Atuariais 37	
16.7. Identificação dos principais riscos do Plano de Benefícios	38
16.8. Considerações Finais	38

INDICE DOS ANEXOS

ANEXO 1 - Projeções do Plano Previdenciário – Fluxo de Caixa	23
ANEXO 2 - Projeções do Plano Financeiro – Fluxo de Caixa	40
ANEXO 3 - Homologação dos Bancos de Dados	44
ANEXO 4 - RREO	45
ANEXO 5 - Registros Contábeis	51



1. Apresentação

A Lei nº 9.717, de 27 de novembro de 1998, dispõe sobre as regras gerais para a organização e o funcionamento dos Regimes Próprios de Previdência Social (RPPS) dos servidores públicos da União, dos Estados, do Distrito Federal e dos Municípios. Essa mesma lei determina que esses RPPS têm a obrigação de se basearem em normas gerais de contabilidade e atuária, de maneira a garantir e perenizar o Equilíbrio Financeiro e Atuarial (EFA) do sistema.

Ainda, a Portaria MPS 403/2008, estabelece normas referentes às Reavaliações Atuariais dos mesmos, bem como a definição de parâmetros para a segregação de massa.

O presente estudo tem como finalidade reavaliar o plano de benefícios previdenciários, na focal de 31/12/2018, do Igarassu Previdência – IGAPREV, à luz das disposições legais da Emenda Constitucional nº 20/98, da Emenda Constitucional nº 41/2003, da Emenda Constitucional nº 47/2005, da Lei Complementar Federal nº 101/2000, da Lei Federal nº 9.717/1998, das Portarias MPS nº 402/2008 e nº 403/1008 e da legislação municipal pertinente, todas com a redação vigente na data focal da presente avaliação.

Neste estudo o plano de custeio em vigor será analisado de forma a atestar a viabilidade de sua manutenção e, caso esteja em desequilíbrio, um ou mais planos de custeio serão discutidos e propostos, de forma a promover o equilíbrio de longo prazo do plano, sem desequilibrar as contas nos curto e médio prazos.

A **Lei Municipal nº. 2.815 de 03 de julho de 2013**, segmenta a massa de servidores em 2 grupos, a saber:

- **PLANO PREVIDENCIÁRIO:** abrange todos os benefícios previdenciários de aposentadorias e pensões dos servidores efetivos que ingressaram no serviço público a partir de 01 de julho de 2013.
- **PLANO FINANCEIRO:** abrange todos os benefícios previdenciários de aposentadorias e pensões dos servidores efetivos que ingressaram no serviço público até 30 de junho de 2013.

Desta forma, os resultados do estudo serão apresentados de forma segregada.



2. Bases Utilizadas na Elaboração da Avaliação Atuarial

2.1. Bases Legais

- Constituição Federal (alterações introduzidas pelas Emendas Constitucionais nos 20, 41 e 47, publicadas em 16 de dezembro de 1998, 31 de dezembro de 2003 e 06 de julho de 2005, respectivamente);
- Lei nº. 9.717, publicada em 28 de novembro de 1998;
- Lei nº. 10.887, publicada em 21 de junho de 2004;
- Portaria MPS nº 204, publicada em 11 de julho de 2008;
- Portaria MPS nº 402, publicada em 11 de dezembro de 2008;
- Portaria MPS nº 403, publicada em 11 de dezembro de 2008;
- Lei Municipal nº 2.391, de 28 de dezembro de 2001;
- Lei Municipal nº. 2.593, de 18 de abril de 2006;
- Lei Complementar Municipal nº 23, de 04 de abril de 2012;
- Lei Municipal nº. 2.815, de 03 de setembro de 2013; e
- Lei Complementar Municipal nº 58, de 07 de setembro de 2016.

A Portaria MF nº 464, de 19 de novembro de 2018, dispõe sobre as normas aplicáveis às avaliações atuariais dos regimes próprios de previdência social - RPPS. Destaca-se que o seu artigo 86 revoga a Portaria MPS nº 403, de 10 de dezembro de 2008. Por outro lado, o seu artigo 79, deixa facultada a utilização dos parâmetros dessa Portaria para o exercício de 2019, posicionada em 31 de dezembro de 2018, e obrigatória para as avaliações atuariais seguintes.

Desta forma, utilizaremos apenas os parâmetros da Portaria MPS nº 403, de 10 de dezembro de 2008 para a elaboração desta Reavaliação, posicionada em 31 de dezembro de 2018.

2.2. Bases Técnicas

As bases técnicas utilizadas nesta avaliação estão dentro dos limites estabelecidos pela Portaria MPS nº 403 de 10 de dezembro de 2008 e entendemos serem adequadas as características da população em estudo.

Quadro 1: Premissas utilizadas no cálculo atuarial

Premissa	Utilizado
Taxa de Juros Real (Plano Previdenciário)	6,00% a.a.
Taxa de Juros Real (Plano Financeiro)	0,00% a.a.
Taxa de Inflação	0,00% a.a.
Taxa de Crescimento Salarial Real	1,00% a.a.
Taxa de Crescimento de Benefícios Real	0,00% a.a.
Taxa de Rotatividade	0,50% a.a.
Taxa de Despesas Administrativas	2,00% a.a.



Premissa	Utilizado
Novos Entrados (Plano Previdenciário) ¹	Sim
Novos Entrados (Plano Financeiro)	Não
Compensação Previdenciária	Sim

Quadro 2: Tábuas Biométricas utilizadas em função do evento gerador

Evento Gerador	Tábua
Mortalidade Geral	IBGE - 2016 Ambos
Sobrevivência	IBGE - 2016 Ambos
Entrada em Invalidez	ALVARO VINDAS
Mortalidade de Inválidos	IBGE - 2016 Ambos

3. Benefícios do Plano Previdenciário

Para elaboração da avaliação atuarial, foram considerados todos os benefícios previdenciários descritos abaixo, inclusive o Abono Anual, previstos na legislação federal e municipal (Lei Municipal nº 2.393/2001)², para fins de apuração do custo, tais como:

- Pensão por Morte;
- Aposentadorias: compulsória e voluntária por tempo de contribuição e por idade;
- Aposentadoria por Invalidez;

4. Base Cadastral

A base cadastral é aquela onde constam todas as informações relativas aos participantes ativos e assistidos (tais como datas de nascimento, datas de admissão, datas de início de benefício, sexo, estado civil, número de dependentes, tempo de contribuição ao INSS, valor do salário, valor do benefício, composição familiar, dentre outras). Uma base cadastral consistente nos levará aos resultados atuariais mais próximos à realidade do sistema em questão, sendo a inversa também verdadeira, ou seja, uma base de dados pobre e inconsistente causará vieses na análise, dada a necessidade de adoção de hipóteses conservadoras, causando aumentos nos custos do sistema

A base cadastral utilizada nesta avaliação contém informações sobre os servidores ativos e aposentados do Município de Igarassu/PE, bem como dos dependentes destes servidores e, ainda, as informações cadastrais dos pensionistas. A tabela a seguir informa a data base em que foram gerados os dados e a data base em que foi realizada a avaliação atuarial.

¹ Conforme §7º do art. 17 da Portaria MPS nº 403/2008, para o plano de custeio necessário para a cobertura do custo normal e das Provisões Matemáticas foram calculadas apenas em relação à geração atual. A geração futura foi considerada somente nas projeções de Fluxo de Caixa.

² Atualizada pela Lei Municipal Complementar nº 058/2016.



Quadro 3: Data base dos dados e data base da avaliação

Descrição	Data
Data base dos dados	31/12/2018
Data base da avaliação	31/12/2018
Data da elaboração	15/05/2019

As informações relativas à população analisada como o tempo de contribuição anterior à admissão na prefeitura, valor da remuneração, sexo, data de admissão, data de posse no cargo atual, carreira, estado civil e as idades do servidor, do seu cônjuge e dos seus dependentes legais, são variáveis que influenciam diretamente os resultados apresentados neste estudo atuarial.

A base cadastral enviada pelo IGAPREV possui qualidade satisfatória para a realização do cálculo atuarial, sendo que algumas informações foram estimadas dentro dos princípios atuariais mais conservadores. O banco de dados cadastral foi analisado e as inconsistências encontradas foram corrigidas. As inconsistências e as respectivas premissas adotadas estão descritas no Anexo 3 deste relatório.

Serão evidenciadas as principais características da população analisada, através de gráficos e quadros estatísticos, delineando o perfil dos servidores ativos e aposentados e dos pensionistas, conforme segmentação de massa instituída pela Lei Municipal nº. 2.815, de 03/07/2013.

Atendendo ao que dispõe o artigo 40 da Constituição Federal, com a redação ajustada pela EC nº 41/03, transcrito a seguir, foram considerados nesta avaliação atuarial os servidores titulares de cargos efetivos. Dessa forma, quando, neste texto, mencionarmos o termo “servidores ativos”, estaremos na verdade nos referindo aos servidores titulares de cargo efetivo.

Art. 40. Aos servidores titulares de cargos efetivos da União, dos Estados, do Distrito Federal e dos Municípios, incluídas suas autarquias e fundações, é assegurado regime de previdência de caráter contributivo e solidário, mediante contribuição do respectivo ente público, dos servidores ativos e aposentados e dos pensionistas, observados critérios que preservem o equilíbrio financeiro e atuarial e o disposto neste artigo.

...

§ 13. Ao servidor ocupante, exclusivamente, de cargo em comissão declarado em lei de livre nomeação e exoneração bem como de outro cargo temporário ou de emprego público, aplica-se o regime geral de previdência social.



5. PLANO PREVIDENCIÁRIO

Conforme a Lei Municipal nº. 2.815, de 03/07/2013, o Plano Previdenciário custeará as despesas previdenciárias relativas aos segurados admitidos a partir de 01/07/2013.

6. Perfil da População – Plano Previdenciário

6.1. Estatísticas dos Servidores Ativos – Plano Previdenciário

As variáveis estatísticas relacionadas a um grupo de servidores interferem diretamente na análise e nos resultados apurados em uma avaliação atuarial. Neste item, serão apresentadas as principais variáveis estatísticas relacionadas ao grupo de servidores ativos do Município de Igarassu, segmentadas da seguinte forma: estatística dos professores, dos “não professores” e dos ativos.

Quadro 4: Variáveis Estatísticas dos Servidores Ativos “Não Professores” – Plano Previdenciário

Discriminação	Sexo		Total
	Feminino	Masculino	
População	101	32	133
Folha salarial mensal	R\$ 138.533,12	R\$ 57.326,53	R\$ 195.859,65
Salário médio	R\$ 1.371,62	R\$ 1.791,45	R\$ 1.472,63
Idade média atual	42	40	42
Idade média de admissão	38	36	38
Idade média de aposentadoria projetada	60	65	62

Quadro 5: Variáveis Estatísticas dos Servidores Professores – Plano Previdenciário

Discriminação	Sexo		Total
	Feminino	Masculino	
População	11	6	17
Folha salarial mensal	R\$ 39.439,83	R\$ 23.009,46	R\$ 62.449,29
Salário médio	R\$ 3.585,44	R\$ 3.834,91	R\$ 3.673,49
Idade média atual	37	40	38
Idade média de admissão	33	36	34
Idade média de aposentadoria projetada	55	62	57

Atualmente, a população de servidores do magistério do Plano Previdenciário do IGAPREV corresponde a 11,33% do total dos servidores ativos. Esta categoria possui características diferentes dos demais servidores, como exemplo a sua distribuição por sexo, onde 64,71% do grupo é composto por mulheres.



O quadro seguinte demonstra as variáveis estatísticas dos servidores do Município de Igarassu, de forma consolidada.

Quadro 6: Consolidação das Variáveis Estatísticas dos Servidores Ativos – Plano Previdenciário

Discriminação	Sexo		Total
	Feminino	Masculino	
População	112	38	150
Folha salarial mensal	R\$ 177.972,95	R\$ 80.335,99	R\$ 258.308,94
Salário médio	R\$ 1.589,04	R\$ 2.114,11	R\$ 1.722,06
Idade média atual	42	40	41
Idade média de admissão	38	36	37
Idade média de aposentadoria projetada	60	64	61

Após a consolidação dos dados, observa-se que os servidores ativos do sexo feminino representam 74,67% do total de servidores ativos.

Os quadros e gráficos seguintes demonstram as estatísticas dos servidores ativos, segmentadas por variáveis específicas relevantes ao estudo proposto.

Quadro 7: Distribuição dos Servidores Ativos por Faixa Etária – Plano Previdenciário

Intervalo - Anos	Quantitativo	Frequência	Frequência acumulada
Até 25	2	1,33%	1,33%
26 a 30	11	7,33%	8,66%
31 a 35	33	22,00%	30,66%
36 a 40	31	20,67%	51,33%
41 a 45	25	16,67%	68,00%
46 a 50	28	18,67%	86,67%
51 a 55	8	5,33%	92,00%
56 a 60	8	5,33%	97,33%
61 a 65	4	2,67%	100,00%
66 a 70	0	0,00%	100,00%
71 a 75	0	0,00%	100,00%
Acima de 75	0	0,00%	100,00%



Gráfico 1: Distribuição dos Servidores Ativos por Faixa Etária – Plano Previdenciário

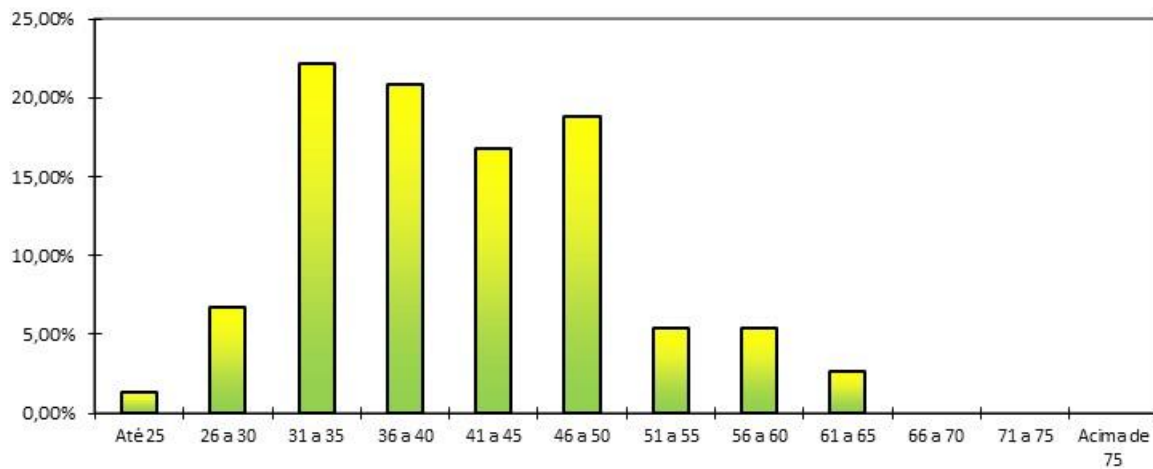

Quadro 8: Distribuição dos Servidores Ativos por Idade de Admissão – Plano Previdenciário

Intervalo - Anos	Quantitativo	Frequência	Frequência acumulada
Até 25	10	6,67%	6,67%
26 a 30	25	16,67%	23,34%
31 a 35	37	24,67%	48,01%
36 a 40	24	16,00%	64,01%
41 a 45	30	20,00%	84,01%
46 a 50	11	7,33%	91,34%
51 a 55	8	5,33%	96,67%
56 a 60	5	3,33%	100,00%
61 a 65	0	0,00%	100,00%
66 a 70	0	0,00%	100,00%
71 a 75	0	0,00%	100,00%
Acima de 75	0	0,00%	100,00%

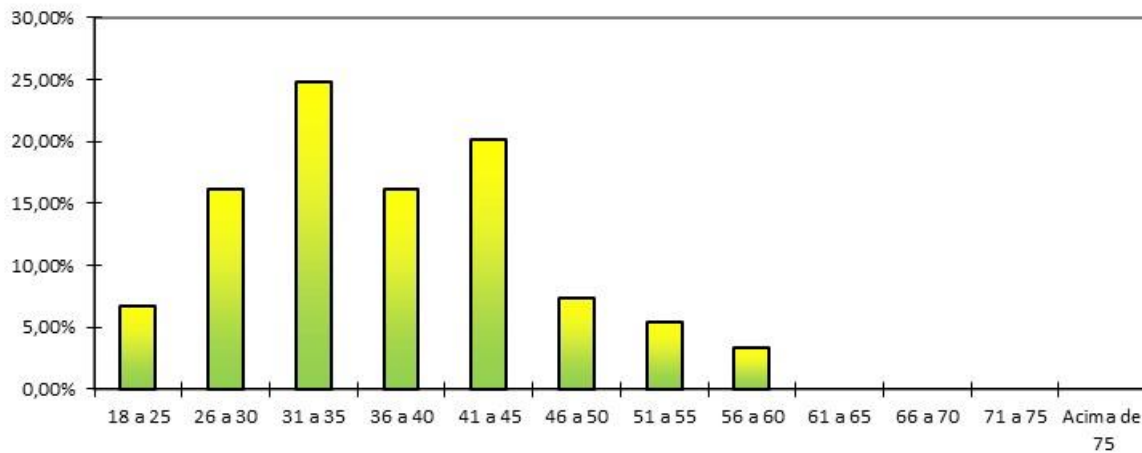
Gráfico 2: Distribuição dos Servidores Ativos por Idade de Admissão – Plano Previdenciário

O quadro seguinte foi elaborado com base nas faixas de contribuição atualmente praticadas pelo Regime Geral de Previdência Social – RGPS, a fim de estabelecer um modelo comparativo com a remuneração dos servidores do Município.

Quadro 9: Distribuição dos Servidores Ativos por Faixa Salarial – Plano Previdenciário

Intervalo - R\$	Quantitativo	Frequência	Frequência Acumulada
954,00 a 1.693,72	104	69,33%	69,33%
1.693,73 a 2.822,90	21	14,00%	83,33%
2.822,91 a 5.645,80	21	14,00%	97,33%
Acima de 5.645,80	4	2,67%	100,00%

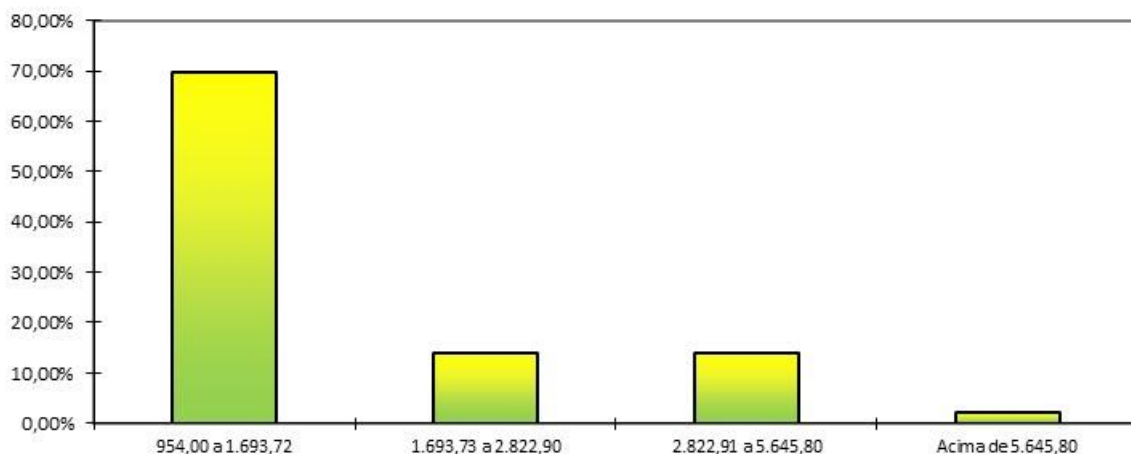
Gráfico 3: Distribuição dos Servidores Ativos por Faixa Salarial – Plano Previdenciário

Observa-se que a maior frequência de servidores, 69,33%, situa-se na faixa salarial de até R\$ 1.693,72 e apenas uma pequena parcela, 2,67%, percebe salário superior ao teto do RGPS.



A falta de informação de quais servidores são casados, bem como da informação dos seus dependentes, é uma inconsistência da base cadastral. Desta forma, o cálculo considerou uma distribuição hipotética para a probabilidade de o servidor estar casado a cada idade, ajustando-os por uma curva que mais se aproximasse da tendência que os dados indicam.

I. Estatísticas dos Servidores Aposentados e Pensionistas – Plano Previdenciário

Em 31/12/2018, não há benefícios concedidos no Plano Previdenciário.

6.2. Composição da Despesa com Pessoal por Segmento – Plano Previdenciário

Os gastos com pessoal por segmento estão representados conforme a seguinte composição:

Quadro 10: Gasto com Pessoal por Segmento – Plano Previdenciário

Discriminação	Folha Mensal	Quantidade	Remuneração Média
Servidores Ativos	R\$ 258.308,94	150	R\$ 1.722,06
Servidores Aposentados	---	---	---
Pensionistas	---	---	---
Total	R\$ 258.308,94	150	R\$ 1.722,06

Considerando as informações descritas no quadro anterior, verifica-se que não há despesa atual com pagamento de benefícios previdenciários do Plano Previdenciário. Desta forma, as receitas de contribuição seguem conforme demonstrado nos quadros abaixo:

**Quadro 11: Receita de Contribuição – Plano Previdenciário**

Discriminação	Base de Cálculo	Valor da Base de Cálculo	% de Contribuição	Receita
Servidores Ativos	Remuneração de Contribuição	R\$ 258.308,94	11,00%	R\$ 28.413,98
Servidores Aposentados	Valor do benefício que excede teto do INSS	R\$ -	11,00%	R\$ 0,00
Pensionistas	Valor do benefício que excede teto do INSS	R\$ -	11,00%	R\$ 0,00
Município - Custo Normal	Remuneração de Contribuição	R\$ 258.308,94	17,37%	R\$ 44.868,26
Município - Custo Suplementar	Remuneração de Contribuição	R\$ 258.308,94	0,00%	R\$ 0,00
Total de Receita de Contribuição				R\$ 73.282,24
Município – Custeio da despesa Administrativa	Remuneração de Contribuição	R\$ 258.308,94	2,00%	R\$ 5.166,18
Total de Receita				R\$ 78.448,42

Ressalte-se que os servidores ativos e o Município contribuem para o custeio dos benefícios com uma alíquota de 11,00% e 19,37%, respectivamente, sendo a contribuição Municipal segmentada em 17,37% para o Custo Normal, 2,00% para o custeio da despesa administrativa.



7. Patrimônio do Plano Previdenciário

O Patrimônio efetivamente constituído pelo RPPS (Ativo do Plano) é o valor utilizado para fazer face às Provisões Matemáticas calculadas (Passivo do Plano) e determinará se o Plano de Benefícios Previdenciário está equilibrado, deficitário ou superavitário. Esse patrimônio pode ser composto por bens, direitos e ativos financeiros. Esses ativos financeiros, segundo o art. 2º da Resolução CMN nº 3.922/2010, podem estar segmentados em Renda Fixa, Renda Variável e Imóveis (Fundos Imobiliários). O quadro a seguir apresenta o valor do patrimônio alocado no Plano Previdenciário e sua respectiva data de apuração.

Quadro 12: Patrimônio constituído pelo Plano Previdenciário

Especificação	Valor	Data da Apuração
Renda Fixa	R\$ 2.477.774,98	31/12/2018
Renda Variável	R\$ 665.687,81	31/12/2018
Demais bens, direitos e ativos	R\$ 1.313,55	31/12/2018
Total	R\$ 3.144.776,34	31/12/2018

8. Custo Previdenciário – Plano Previdenciário

A determinação do custo previdenciário foi realizada considerando o seguinte modelo de financiamento:

Quadro 13: Tipo de Benefício e Regime Financeiro utilizado para o custeio – Plano Previdenciário

Benefício	Regime Financeiro
Aposentadoria Voluntária e Compulsória	Capitalização
Reversão da Aposentadoria Voluntária e Compulsória em Pensão	Capitalização
Aposentadoria por Invalidez	Repartição de Capitais de Cobertura
Reversão da Aposentadoria por Invalidez em Pensão	Repartição de Capitais de Cobertura
Pensão por Morte do Servidor Ativo	Repartição de Capitais de Cobertura



8.1. Benefícios em Capitalização – Plano Previdenciário

O Regime Financeiro de Capitalização possui uma estrutura técnica de forma que as contribuições pagas por todos os servidores e pelo Município, juntamente com os rendimentos oriundos da aplicação dos ativos financeiros, são incorporados às Provisões Matemáticas, que deverão ser suficientes para manter o compromisso total do Regime Próprio de Previdência Social para com os participantes sem que seja necessária a utilização de outros recursos, considerando que as premissas estabelecidas para o Plano Previdenciário se verificarão.

Conforme o § 1º do artigo 4º da Portaria MPS nº 403/2008, alterado pela Portaria MPS nº 21/2012, o Regime Financeiro de Capitalização será utilizado como mínimo aplicável para o financiamento das aposentadorias programadas e pensão por morte destes aposentados.

Desta forma, para o cálculo dos benefícios das aposentadorias e pensões utilizou-se o Regime Financeiro de Capitalização, tendo como método de acumulação de reservas o “Agregado”.

O Custo Normal desses benefícios foi definido pela diferença entre soma das alíquotas definidas em Lei e aquelas calculadas atuarialmente para os demais benefícios, conforme Nota Técnica Atuarial.

Quadro 1: Custo Normal dos Benefícios em Capitalização – Plano Previdenciário

Benefício	Custo Anual	Taxa sobre a remuneração de contribuição dos servidores ativos
Aposentadoria Programada	R\$ 752.195,63	22,40%
Reversão da Aposentadoria Programada em Pensão	R\$ 66.152,92	1,97%

8.2. Benefícios em Repartição de Capitais de Cobertura – Plano Previdenciário

O Regime Financeiro de Repartição de Capitais de Cobertura possui uma estrutura técnica de forma que as contribuições pagas por todos os servidores e pelo Município, em um determinado período, deverão ser suficientes para constituir integralmente as Reservas Matemáticas de Benefícios Concedidos decorrentes dos benefícios gerados nesse mesmo período.

Conforme o § 2º do artigo 4º da Portaria MPS nº 403/2008, o Regime Financeiro de Repartição de Capitais de Cobertura será utilizado como mínimo aplicável para o financiamento dos benefícios de risco de aposentadoria por invalidez e pensão por morte dos segurados em atividade.

**Quadro 14: Custo Normal dos Benefícios em Repartição de Capitais de Cobertura**

Benefício	Custo Anual	Taxa sobre a remuneração de contribuição dos servidores ativos
Aposentadoria por Invalidez	R\$ 59.772,69	1,78%
Reversão da Aposentadoria por Invalidez em Pensão	R\$ 3.693,82	0,11%
Pensão por Morte do Servidor Ativo	R\$ 70.854,14	2,11%

8.3. Custo Normal Total – Plano Previdenciário**Quadro 15: Custo Normal – Plano Previdenciário**

Benefício	Taxa sobre a remuneração de contribuição dos servidores ativos
Aposentadorias com reversão ao dependente	24,37%
Invalidez com reversão ao dependente	1,89%
Pensão de ativos	2,11%
Auxílios	0,00%
CUSTO NORMAL ANUAL LÍQUIDO	28,37%
Administração do Plano	2,00%
CUSTO NORMAL ANUAL TOTAL	30,37%

O Custo Normal Anual Total do Plano corresponde ao somatório dos valores necessários para a formação das reservas para o pagamento de aposentadorias programadas, dos de benefícios de risco (pensão por morte de servidores ativos e aposentadoria por invalidez) adicionado à Taxa de Administração. Como o próprio nome diz, os valores do Custo Normal Anual correspondem ao valor que manterá o Plano equilibrado durante um ano, a partir da data da avaliação atuarial. Na reavaliação atuarial anual obrigatória, as Provisões deverão ser recalculadas e será verificada a necessidade ou não de alteração na alíquota de contribuição.

**Quadro 16: Provisões Matemáticas – Plano Previdenciário**

Discriminação	Valores
(-) Valor Presente dos Benefícios Futuros (aposentados)	R\$ 0,00
(+) Valor Presente das Contribuições Futuras (aposentados)	R\$ 0,00
(-) Valor Presente dos Benefícios Futuros (pensionistas)	R\$ 0,00
(+) Valor Presente das Contribuições Futuras (pensionistas)	R\$ 0,00
(+) Valor Presente da Compensação Previdenciária a receber*	R\$ 0,00
Provisão Matemática de Benefícios Concedidos (PMBC)	R\$ 0,00
(-) Valor Presente dos Benefícios Futuros	R\$ (13.401.167,32)
(+) Valor Presente das Contribuições Futuras	R\$ 9.752.958,83
(+) Valor Presente da Compensação Previdenciária a receber*	R\$ 1.340.116,73
Provisão Matemática de Benefícios a Conceder (PMBaC)	R\$ (2.308.091,76)
(-) Provisão Matemática de Benefícios Concedidos (PMBC)	R\$ -
(-) Provisão Matemática de Benefícios a Conceder (PMBaC)	R\$ (2.308.091,76)
Provisões Matemáticas (PMBaC + PMBC)	R\$ (2.308.091,76)
(+) Ativo Financeiro do Plano**	R\$ 3.144.776,34
(+) Saldo Devedor dos Acordos de Parcelamento	R\$ -
Resultado Técnico Atuarial	R\$ 836.684,58
(-) Ajuste de Resultado Atuarial Superavitário	R\$ (836.684,58)
Equilíbrio Técnico Atuarial	R\$ 0,00

* Para efeito de estimativa da Compensação Previdenciária, referente aos Benefícios a Conceder, utilizou-se 10,00% sobre o Valor Presente dos Benefícios Futuros dos servidores Ativos, conforme define a Portaria MPS nº 403/2008.

** O ativo financeiro do Plano foi informado referente à 31/12/2018.

Para entendimento do quadro Provisões Matemáticas apresentamos as seguintes definições:

- **PMBC** – Obrigação líquida do plano com os seus aposentados e pensionistas. Em outras palavras corresponde ao somatório das reservas financeiras necessárias ao pagamento dos benefícios dos aposentados e pensionistas atuais descontadas as contribuições futuras que serão vertidas ao plano de previdência, tanto da parte patronal como da parte dos servidores;
- **PMBaC** – Obrigação líquida do plano com os seus servidores em atividade. Em outras palavras corresponde ao somatório das reservas financeiras necessárias ao pagamento dos benefícios de aposentadoria e pensão para os atuais ativos descontadas as contribuições futuras que serão vertidas ao plano de previdência, tanto da parte patronal como da parte dos servidores;



9. Plano de Custeio

9.1. Custo Normal

As contribuições atualmente vertidas ao IGAPREV somam 30,37% (11,00% para o servidor e 19,37% para o Município). Conforme entendimento da Nota Técnica Atuarial vigente, o Custo Normal dos benefícios das Aposentadorias e Pensões foi definido pela diferença entre soma das alíquotas definidas em Lei e aquelas calculadas atuarialmente para os demais benefícios. Portanto, **deverá ser mantido o patamar contributivo atual**, conforme quadro a seguir:

Quadro 17: Plano de Custeio apurado do Custo Normal

Discriminação	Base de Cálculo	Alíquota
Contribuição do Município	Sobre a remuneração de contribuição mensal dos servidores ativos	19,37%
Contribuição do Segurado	Sobre a remuneração de contribuição mensal dos servidores ativos	11,00%
	Valor do benefício que excede teto do INSS	11,00%



10. Parecer Atuarial – Plano Previdenciário

Com a finalidade de garantir a cobertura financeira dos benefícios previdenciários, o Município de Igarassu e seus servidores vertem contribuições mensais para um Regime Próprio de Previdência Social.

Procedeu-se a Avaliação Atuarial posicionada em 31/12/2018, contemplando as normas vigentes e a Nota Técnica Atuarial do Plano, bem como os dados individualizados dos servidores ativos, aposentados e pensionistas e as informações contábeis e patrimoniais, levantados e informados pelo RPPS, todos posicionados na data-base de 31/12/2018.

A **Lei Municipal nº. 2.815 de 03 de julho de 2013**, segmenta a massa de servidores em 2 grupos, a saber:

- **PLANO PREVIDENCIÁRIO:** abrange todos os benefícios previdenciários de aposentadorias e pensões dos servidores efetivos que ingressaram no serviço público a partir de 01 de julho de 2013.
- **PLANO FINANCEIRO:** abrange todos os benefícios previdenciários de aposentadorias e pensões dos servidores efetivos que ingressaram no serviço público até 30 de junho de 2013.

10.1. Perspectivas de alteração futura no perfil e na composição da massa de segurados

Analisando a composição da população de servidores do Plano Previdenciário do Município de Igarassu, verifica-se que não há aposentados e pensionistas neste grupo.

Por se tratar de Plano Previdenciário, todos os servidores admitidos serão alocados no Plano Previdenciário. Desta forma, o Plano tende a um crescimento no quantitativo de servidores, até atingir o quantitativo total de servidores ativos existente no município.

É importante considerar que à medida que o tempo passa, haverá participantes em gozo de benefícios, alterando a proporção entre ativos, aposentados e pensionistas, podendo chegar à equiparação.

Neste ínterim, torna-se essencial a constituição de um plano previdenciário plenamente equilibrado e financiado pelo Regime Financeiro de Capitalização, tendo em vista a formação de Reservas Matemáticas para a garantia de pagamento dos benefícios futuros.



10.2. Adequação da base de dados utilizada e respectivos impactos em relação aos resultados apurados

Procedemos à Avaliação Atuarial com o intuito de avaliar as alíquotas de contribuições com base nos dados individualizados dos servidores ativos, aposentados e pensionistas do Município de Igarassu, na data base de 31 de dezembro de 2018. Após o processamento das informações, consideramos os dados suficientes para a elaboração da presente Avaliação Atuarial.

Entretanto, cabe ressaltar que a base de dados disponibilizada para a elaboração deste estudo técnico atuarial não contemplava o tempo de serviço anterior dos servidores ativos do Plano Previdenciário, razão pela qual adotamos como premissa a idade de entrada no mercado de trabalho resultante de vinte e quatro anos.

Ainda, a base de dados também não dispunha da informação de quem era casado, tampouco dos dependentes. Desta forma, adotamos que o homem se casa, em média, com uma mulher 3 (três) anos mais nova do que ele sendo a recíproca também verdadeira. Além disso, considera-se que esse casal possui um filho 30 (trinta) anos mais novo que o homem ou 27 (anos) anos mais novo que a mulher. Na ausência de informações relativas aos filhos do servidor ativo, considerou-se a existência de um filho 30 (trinta) anos mais novo que o homem ou 27 (vinte e sete) anos mais novo que a mulher. Além do mais, considerou uma distribuição hipotética para a probabilidade de o servidor estar casado a cada idade, ajustando-os por uma curva que mais se aproximasse da tendência que os dados indicam.

10.3. Análise dos regimes financeiros e métodos atuariais adotados e perspectivas futuras de comportamento dos custos e dos compromissos do Plano de Benefícios

Para a PMBaC das aposentadorias programadas, utilizou-se o Regime Financeiro de Capitalização, tendo como método de acumulação de reservas o “Agregado”. O Custo Normal desses benefícios foi definido pela diferença entre soma das alíquotas definidas em Lei e aquelas calculadas atuarialmente para os demais benefícios, conforme Nota Técnica Atuarial.

Para os benefícios de Pensões por Morte, Aposentadoria por Invalidez e sua reversão, adotou-se o Regime de Repartição de Capitais de Cobertura.

10.4. Adequação das hipóteses utilizadas às características da massa de segurados e de seus dependentes e análises de sensibilidade para os resultados

As bases técnicas utilizadas foram eleitas devido às características da massa de participantes e particularidades do Plano:

- A taxa de juros real: 6,00% ao ano;
- Tábua de Mortalidade de Válido (evento gerador sobrevivência): IBGE - 2016 Ambos;
- Tábua de Mortalidade de Válido (evento gerador morte): IBGE - 2016 Ambos;
- Tábua de Entrada em Invalidez: ALVARO VINDAS;
- Tábua de Mortalidade de Inválidos: IBGE - 2016 Ambos;



- Tábua de Morbidez: Não utilizada;
- Crescimento salarial: 1,00% ao ano;
- Crescimento dos benefícios: 0,00% ao ano;
- Taxa de rotatividade: 0,50% ao ano;
- Custeio administrativo: 2,00% do total da remuneração de contribuição dos servidores ativos do Município.
- Fator de capacidade³ dos benefícios dos assistidos: 1,00, ou seja, 100%;

Para a utilização da taxa de crescimento salarial descrita acima, fez-se uma projeção do crescimento salarial dos servidores ativos com base no banco de dados enviado. Esta projeção foi elaborada a partir de uma regressão exponencial do salário médio dos servidores por idade. Desta forma, chegou-se à conclusão de que a cada ano de trabalho no Município o salário real do servidor sofre um impacto de 1,99%. Assim, recomenda-se um acompanhamento constante desta hipótese, e caso se confirme tal crescimento nos próximos estudos, a taxa de crescimento salarial deverá ser revista. Assim, em atendimento ao Artigo 8º da Portaria MPS nº 403/08, utilizou-se a taxa de crescimento salarial mínima de 1,00% a.a. (um por cento).

A meta atuarial estabelecida para 2018 é de 9,97% (IPCA+ 6,00%). A rentabilidade anual auferida pelo plano de benefícios em 2018, para o plano previdenciário, foi de 10,84%, sendo a rentabilidade líquida no período de 6,84%, considerando como índice de correção o IPCA. O IPCA acumulado no período de jan a dez/2018 foi de 3,75%.

Sendo a meta estabelecida na política de investimentos para as aplicações dos recursos do RPPS igual ao máximo permitido pela legislação (6,00%), optou-se por mantê-la para o ano de 2019.

10.5. Metodologia utilizada para a determinação do valor da compensação previdenciária a receber e impactos nos resultados

A Compensação Previdenciária a receber relativa aos Benefícios a Conceder foi estimada tendo por base o tempo de serviço anterior dos servidores ativos, sendo que, em virtude de a base de dados cadastral ter apresentado inconsistências, o valor a receber de Compensação Previdenciária foi limitado em 10,00% sobre o Valor Atual dos Benefícios Futuros dos servidores ativos do Plano.

10.6. Composição e características dos ativos garantidores do Plano de Benefícios

Os Ativos Garantidores do Plano estão posicionados em 31/12/2018, tendo a seguinte composição:

- Renda Fixa: R\$ 2.477.774,98;
- Renda Variável: R\$ 665.687,81; e
- Demais bens, direito e ativos: R\$ 1.313,55.
- **TOTAL: R\$ 3.144.776,34.**

³ O fator de capacidade reflete a perda do poder aquisitivo em termos reais ocorrida nos salários ou benefícios, obtidos em função do nível de inflação estimada no longo prazo e da frequência de reajustes.



10.7. Variação dos compromissos do Plano (VABF e VACF)

Os comentários pormenorizados acerca da variação dos Resultados desta Avaliação e Avaliações Atuariais anteriores constam no corpo do relatório de Avaliação Atuarial 2019.

Confrontando-se o Valor Atual dos Benefícios Futuros – VABF do Plano em relação ao exercício anterior, observa-se que o VABF relativo aos benefícios a conceder teve um aumento de 13,79%, motivado pelo aumento do salário médio em 5,15%, bem como do aumento da idade média dos servidores ativos.

10.8. Resultado da Avaliação Atuarial e situação financeira e atuarial do RPPS

Não há benefícios concedido no plano Previdenciário, em 31/12/2018. Portanto não há valor para Provisão Matemática de Benefícios Concedidos – PMBC.

Já a Provisão Matemática de Benefícios a Conceder - PMBaC - foi avaliada em R\$ 2.308.091,76, na data de 31 de dezembro de 2018.

Sendo o Ativo Líquido de cobertura das obrigações do passivo atuarial no montante de R\$ 3.144.776,34, atestamos que o Plano Previdenciário do IGAPREV apresentou um Superávit Técnico Atuarial no valor de R\$ 836.684,58.

10.9. Plano de Custeio a ser implementado e medidas para a manutenção do Equilíbrio Financeiro e Atuarial

As contribuições atualmente vertidas ao IGAPREV somam 30,37% (11,00% para o servidor e 19,37% para o Município). Conforme Nota Técnica Atuarial vigente, o Custo Normal dos benefícios das Aposentadorias e Pensões foi definido pela diferença entre soma das alíquotas definidas em Lei e aquelas calculadas atuarialmente para os demais benefícios. Portanto, deverá ser mantido o patamar contributivo atual.

10.10. Parecer sobre a análise comparativa dos resultados das três últimas Avaliações Atuariais

Conforme Nota Técnica Atuarial vigente, o Custo Normal dos benefícios das Aposentadorias e Pensões foi definido pela diferença entre soma das alíquotas definidas em Lei e aquelas calculadas atuarialmente para os demais benefícios.

Desta forma o Custo Normal manteve-se igual ao praticado atualmente, 30,37% (11,00% servidor e 19,37% Município).

Ainda, o crescimento do Superávit Técnico Atuarial é devido o patrimônio do plano ter aumentado mais do que a PMBaC.



10.11. Identificação dos principais riscos do Plano de Benefícios

Os riscos atuariais aos quais o Plano de Benefícios está submetido decorrem principalmente da inadequação das hipóteses e premissas atuariais, as quais apresentam volatilidade ao longo do período de contribuição e percepção de benefícios, sendo que para o RPPS, caracterizam-se, basicamente, como Demográficas, Biométricas e Econômico-financeiras.

Contudo, cabe ressaltar que as hipóteses, regimes financeiros e métodos de financiamento utilizados estão em acordo com as práticas atuariais aceitas, bem como em consonância com a legislação em vigor que parametriza às Avaliações e Reavaliações Atuariais dos RPPS.

Ademais, reafirmamos, de modo especial, a importância da regularidade e pontualidade das receitas de contribuição a serem auferidas pelo RPPS. Quaisquer receitas lançadas e não efetivadas pelo Ente ou Segurados deverão ser atualizadas monetariamente e acrescidas de juros, a partir da data em que foram devidas. Isto decorre do fato de que sendo as contribuições partes integrantes do plano de custeio, a falta de repasse ou atraso e sua consequente não incorporação às Reservas Técnicas, além de inviabilizar o RPPS em médio prazo, resulta em déficit futuro, certo e previsível. Ressaltamos que as contribuições referentes aos servidores ativos deverão ser repassadas integralmente, conforme determina a legislação vigente e pertinente.

10.12. Considerações Finais

Ante todo o exposto, conclui-se que a situação econômico-atuarial do Plano Previdenciário do Instituto de Previdência dos Servidores do Município de Igarassu/PE - IGAPREV, em 31 de dezembro de 2018, apresenta-se de forma equilibrada no seu aspecto atuarial, conforme comprova a existência do Superávit Técnico Atuarial, sendo que o atual Plano de Custeio será suficiente para mantê-lo.

Este é o nosso parecer.

THIAGO SILVEIRA
Atuário MIBA nº 2.756



ANEXO 1 - Projeções do Plano Previdenciário – Fluxo de Caixa

Ano	Receitas do Plano						Despesas do Plano				Total (Receitas - Despesas)	Saldo de Caixa
	Contribuições do Ente	Contribuições dos participantes	Compensação Previdenciária	Dívida para com o RPPS	Ganhos de Mercado	Total de Receitas	Benefícios de Inativos e Pensionistas	Auxílios	Despesas Administrativas	Total das despesas		
2019	650.447,74	369.381,78	0,00	0,00	188.686,58	1.208.516,11	0,00	0,00	67.160,32	67.160,32	1.141.355,78	4.286.132,12
2020	1.794.523,06	1.019.133,22	982,60	0,00	257.167,93	3.071.806,80	9.825,98	0,00	185.288,91	195.114,89	2.876.691,92	7.162.824,04
2021	2.042.622,68	1.160.098,19	2.577,46	0,00	429.769,44	3.635.067,77	25.774,59	0,00	210.905,80	236.680,39	3.398.387,38	10.561.211,42
2022	2.381.048,63	1.352.361,40	4.373,09	0,00	633.672,69	4.371.455,81	43.730,93	0,00	245.849,11	289.580,04	4.081.875,77	14.643.087,19
2023	2.801.542,45	1.591.241,54	6.411,39	0,00	878.585,23	5.277.780,61	64.113,94	0,00	289.266,13	353.380,07	4.924.400,54	19.567.487,73
2024	3.221.641,83	1.829.906,80	8.845,45	0,00	1.174.049,26	6.234.443,35	88.454,49	0,00	332.642,42	421.096,91	5.813.346,44	25.380.834,17
2025	3.629.818,84	2.062.912,01	32.363,21	0,00	1.522.850,05	7.247.944,11	323.632,14	0,00	374.787,70	698.419,84	6.549.524,28	31.930.358,45
2026	4.134.373,49	2.349.528,25	36.025,77	0,00	1.915.821,51	8.435.749,03	360.257,75	0,00	426.884,20	787.141,95	7.648.607,08	39.578.965,52
2027	4.556.145,17	2.589.145,70	41.256,48	0,00	2.374.737,93	9.561.285,28	412.564,80	0,00	470.433,16	882.997,96	8.678.287,32	48.257.252,84
2028	4.940.989,77	2.807.805,74	50.708,87	0,00	2.895.435,17	10.694.939,56	507.088,72	0,00	510.169,31	1.017.258,03	9.677.681,53	57.934.934,37
2029	5.259.477,13	2.988.785,00	55.391,10	0,00	3.476.096,06	11.779.749,29	553.911,01	0,00	543.053,91	1.096.964,92	10.682.784,37	68.617.718,74
2030	5.498.664,29	3.124.764,99	69.066,07	0,00	4.117.063,12	12.809.558,47	690.660,69	0,00	567.750,57	1.258.411,26	11.551.147,21	80.168.865,95
2031	5.751.996,05	3.268.788,94	86.122,39	0,00	4.810.131,96	13.917.039,33	861.223,86	0,00	593.907,70	1.455.131,55	12.461.907,77	92.630.773,73
2032	5.994.234,67	3.406.534,37	142.066,99	0,00	5.557.846,42	15.100.682,45	1.420.669,88	0,00	618.919,43	2.039.589,31	13.061.093,14	105.691.866,87
2033	6.249.564,78	3.551.714,27	196.684,26	0,00	6.341.512,01	16.339.475,31	1.966.842,57	0,00	645.282,89	2.612.125,46	13.727.349,86	119.419.216,73
2034	6.506.365,81	3.697.743,80	239.443,25	0,00	7.165.153,00	17.608.705,87	2.394.432,52	0,00	671.798,23	3.066.230,74	14.542.475,13	133.961.691,86
2035	6.704.334,90	3.814.117,81	288.999,95	0,00	8.037.701,51	18.845.154,17	2.889.999,50	0,00	692.239,02	3.582.238,52	15.262.915,65	149.224.607,51
2036	6.879.583,21	3.913.787,22	322.412,81	0,00	8.953.476,45	20.069.259,68	3.224.128,08	0,00	710.333,84	3.934.461,91	16.134.797,77	165.359.405,28
2037	7.063.018,97	4.018.116,61	364.346,83	0,00	9.921.564,32	21.367.046,73	3.643.468,31	0,00	729.274,03	4.372.742,34	16.994.304,39	182.353.709,67
2038	7.209.369,68	4.101.693,00	398.752,31	0,00	10.941.222,58	22.651.037,56	3.987.523,07	0,00	744.385,10	4.731.908,17	17.919.129,39	200.272.839,06
2039	7.363.376,83	4.189.321,29	433.502,22	0,00	12.016.370,34	24.002.570,68	4.335.022,24	0,00	760.286,71	5.095.308,96	18.907.261,73	219.180.100,79
2040	7.550.255,66	4.296.387,80	511.435,27	0,00	13.150.806,05	25.508.884,77	5.114.352,67	0,00	779.582,41	5.893.935,08	19.614.949,69	238.795.050,48
2041	7.721.089,64	4.395.031,05	601.911,60	0,00	14.327.703,03	27.045.735,32	6.019.116,05	0,00	797.221,44	6.816.337,49	20.229.397,83	259.024.448,31



Ano	Receitas do Plano						Despesas do Plano				Total (Receitas - Despesas)	Saldo de Caixa
	Contribuições do Ente	Contribuições dos participantes	Compensação Previdenciária	Dívida para com o RPPS	Ganhos de Mercado	Total de Receitas	Benefícios de Inativos e Pensionistas	Auxílios	Despesas Administrativas	Total das despesas		
2042	7.820.298,63	4.451.596,99	671.091,70	0,00	15.541.466,90	28.484.454,22	6.710.917,01	0,00	807.465,01	7.518.382,02	20.966.072,20	279.990.520,51
2043	8.006.927,26	4.557.815,48	723.435,70	0,00	16.799.431,23	30.087.609,67	7.234.357,03	0,00	826.734,87	8.061.091,91	22.026.517,76	302.017.038,28
2044	8.117.192,00	4.621.711,92	794.089,37	0,00	18.121.022,30	31.654.015,59	7.940.893,71	0,00	838.119,98	8.779.013,69	22.875.001,90	324.892.040,18
2045	8.201.596,67	4.671.519,10	870.470,79	0,00	19.493.522,41	33.237.108,97	8.704.707,96	0,00	846.834,97	9.551.542,93	23.685.566,05	348.577.606,22
2046	8.295.741,76	4.725.442,79	936.600,47	0,00	20.914.656,37	34.872.441,39	9.366.004,73	0,00	856.555,68	10.222.560,41	24.649.880,98	373.227.487,21
2047	8.391.535,67	4.780.764,70	980.766,04	0,00	22.393.649,23	36.546.715,64	9.807.660,39	0,00	866.446,64	10.674.107,03	25.872.608,62	399.100.095,82
2048	8.468.446,14	4.829.268,56	1.097.494,24	0,00	23.946.005,75	38.341.214,68	10.974.942,37	0,00	874.387,83	11.849.330,20	26.491.884,48	425.591.980,31
2049	8.515.816,61	4.860.638,19	1.154.850,59	0,00	25.535.518,82	40.066.824,20	11.548.505,88	0,00	879.278,95	12.427.784,82	27.639.039,38	453.231.019,68
2050	8.590.413,58	4.903.215,45	1.253.810,67	0,00	27.193.861,18	41.941.300,89	12.538.106,74	0,00	886.981,27	13.425.088,00	28.516.212,88	481.747.232,56
2051	8.642.440,57	4.935.211,76	1.323.853,66	0,00	28.904.833,95	43.806.339,95	13.238.536,63	0,00	892.353,18	14.130.889,82	29.675.450,13	511.422.682,69
2052	8.680.005,40	4.960.216,29	1.450.603,55	0,00	30.685.360,96	45.776.186,21	14.506.035,55	0,00	896.231,84	15.402.267,39	30.373.918,82	541.796.601,51
2053	8.691.467,85	4.970.697,64	1.558.342,98	0,00	32.507.796,09	47.728.304,56	15.583.429,78	0,00	897.415,37	16.480.845,15	31.247.459,41	573.044.060,92
2054	8.707.751,05	4.982.984,30	1.678.198,09	0,00	34.382.643,66	49.751.577,10	16.781.980,93	0,00	899.096,65	17.681.077,58	32.070.499,53	605.114.560,45
2055	8.706.699,56	4.983.468,20	1.774.584,21	0,00	36.306.873,63	51.771.625,60	17.745.842,11	0,00	898.988,08	18.644.830,19	33.126.795,40	638.241.355,85
2056	8.706.599,81	4.989.440,18	1.888.371,07	0,00	38.294.481,35	53.878.892,40	18.883.710,71	0,00	898.977,78	19.782.688,49	34.096.203,91	672.337.559,76
2057	8.696.597,80	4.999.851,74	2.001.211,48	0,00	40.340.253,59	56.037.914,60	20.012.114,80	0,00	897.945,05	20.910.059,85	35.127.854,76	707.465.414,52
2058	8.682.097,02	4.994.309,02	2.147.036,12	0,00	42.447.924,87	58.271.367,02	21.470.361,19	0,00	896.447,81	22.366.808,99	35.904.558,03	743.369.972,55
2059	8.642.423,89	4.974.879,51	2.224.016,69	0,00	44.602.198,35	60.443.518,44	22.240.166,93	0,00	892.351,46	23.132.518,39	37.311.000,05	780.680.972,60
2060	8.637.806,95	4.978.890,74	2.320.273,79	0,00	46.840.858,36	62.777.829,84	23.202.737,94	0,00	891.874,75	24.094.612,69	38.683.217,16	819.364.189,75
2061	8.627.184,98	4.974.728,10	2.384.701,50	0,00	49.161.851,39	65.148.465,95	23.847.014,99	0,00	890.778,01	24.737.792,99	40.410.672,96	859.774.862,72
2062	8.616.880,28	4.969.471,47	2.472.867,64	0,00	51.586.491,76	67.645.711,15	24.728.676,39	0,00	889.714,02	25.618.390,41	42.027.320,74	901.802.183,45
2063	8.599.370,05	4.964.043,64	2.519.410,78	0,00	54.108.131,01	70.190.955,47	25.194.107,86	0,00	887.906,05	26.082.013,91	44.108.941,57	945.911.125,02
2064	8.587.655,84	4.964.721,35	2.590.643,76	0,00	56.754.667,50	72.897.688,45	25.906.437,64	0,00	886.696,53	26.793.134,16	46.104.554,29	992.015.679,31
2065	8.577.976,27	4.962.856,61	2.619.232,61	0,00	59.520.940,76	75.681.006,25	26.192.326,11	0,00	885.697,09	27.078.023,20	48.602.983,05	1.040.618.662,36
2066	8.584.376,65	4.966.276,10	2.647.933,31	0,00	62.437.119,74	78.635.705,79	26.479.333,11	0,00	886.357,94	27.365.691,05	51.270.014,75	1.091.888.677,11
2067	8.596.162,62	4.973.396,13	2.679.841,58	0,00	65.513.320,63	81.762.720,96	26.798.415,86	0,00	887.574,87	27.685.990,73	54.076.730,23	1.145.965.407,33



Ano	Receitas do Plano						Despesas do Plano				Total (Receitas - Despesas)	Saldo de Caixa
	Contribuições do Ente	Contribuições dos participantes	Compensação Previdenciária	Dívida para com o RPPS	Ganhos de Mercado	Total de Receitas	Benefícios de Inativos e Pensionistas	Auxílios	Despesas Administrativas	Total das despesas		
2068	8.596.729,19	4.977.731,05	2.743.362,91	0,00	68.757.924,44	85.075.747,58	27.433.629,10	0,00	887.633,37	28.321.262,47	56.754.485,11	1.202.719.892,45
2069	8.581.342,97	4.973.207,14	2.776.004,62	0,00	72.163.193,55	88.493.748,27	27.760.046,21	0,00	886.044,71	28.646.090,91	59.847.657,36	1.262.567.549,81
2070	8.577.789,93	4.970.369,45	2.791.264,18	0,00	75.754.052,99	92.093.476,54	27.912.641,80	0,00	885.677,85	28.798.319,64	63.295.156,89	1.325.862.706,71
2071	8.584.532,77	4.973.280,21	2.791.628,94	0,00	79.551.762,40	95.901.204,32	27.916.289,42	0,00	886.374,06	28.802.663,48	67.098.540,84	1.392.961.247,55
2072	8.576.365,31	4.969.168,30	2.778.931,75	0,00	83.577.674,85	99.902.140,22	27.789.317,56	0,00	885.530,75	28.674.848,31	71.227.291,91	1.464.188.539,46
2073	8.597.915,21	4.980.919,86	2.781.049,73	0,00	87.851.312,37	104.211.197,17	27.810.497,36	0,00	887.755,83	28.698.253,19	75.512.943,98	1.539.701.483,44
2074	8.599.919,62	4.981.945,25	2.783.340,50	0,00	92.382.089,01	108.747.294,38	27.833.405,08	0,00	887.962,79	28.721.367,87	80.025.926,52	1.619.727.409,96
2075	8.591.760,35	4.975.993,65	2.758.624,74	0,00	97.183.644,60	113.510.023,34	27.586.247,47	0,00	887.120,33	28.473.367,80	85.036.655,54	1.704.764.065,50
2076	8.611.992,65	4.986.101,65	2.742.577,30	0,00	102.285.843,93	118.626.515,54	27.425.773,06	0,00	889.209,36	28.314.982,42	90.311.533,12	1.795.075.598,62
2077	8.626.851,33	4.992.115,53	2.716.608,24	0,00	107.704.535,92	124.040.111,03	27.166.082,48	0,00	890.743,56	28.056.826,03	95.983.284,99	1.891.058.883,61
2078	8.632.283,50	4.993.481,02	2.665.438,11	0,00	113.463.533,02	129.754.735,65	26.654.381,14	0,00	891.304,44	27.545.685,58	102.209.050,06	1.993.267.933,67
2079	8.652.540,99	5.003.177,92	2.638.447,00	0,00	119.596.076,02	135.890.241,93	26.384.470,07	0,00	893.396,08	27.277.866,15	108.612.375,78	2.101.880.309,45
2080	8.648.617,16	5.003.032,58	2.624.295,53	0,00	126.112.818,57	142.388.763,84	26.242.955,35	0,00	892.990,93	27.135.946,28	115.252.817,55	2.217.133.127,00
2081	8.647.004,31	5.001.593,17	2.595.897,71	0,00	133.027.987,62	149.272.482,82	25.958.977,19	0,00	892.824,40	26.851.801,59	122.420.681,23	2.339.553.808,24
2082	8.662.563,65	5.008.390,73	2.548.781,02	0,00	140.373.228,49	156.592.963,90	25.487.810,26	0,00	894.430,94	26.382.241,20	130.210.722,70	2.469.764.530,94
2083	8.669.878,73	5.010.553,01	2.501.192,94	0,00	148.185.871,86	164.367.496,54	25.011.929,39	0,00	895.186,24	25.907.115,63	138.460.380,90	2.608.224.911,84
2084	8.660.857,64	5.003.311,50	2.462.652,27	0,00	156.493.494,71	172.620.316,12	24.626.522,70	0,00	894.254,79	25.520.777,49	147.099.538,63	2.755.324.450,48
2085	8.674.568,70	5.009.992,78	2.424.341,03	0,00	165.319.467,03	181.428.369,54	24.243.410,36	0,00	895.670,49	25.139.080,85	156.289.288,69	2.911.613.739,16
2086	8.658.201,05	4.998.681,97	2.369.840,53	0,00	174.696.824,35	190.723.547,89	23.698.405,36	0,00	893.980,49	24.592.385,85	166.131.162,04	3.077.744.901,20
2087	8.668.422,01	5.002.405,46	2.329.488,16	0,00	184.664.694,07	200.665.009,70	23.294.881,65	0,00	895.035,83	24.189.917,48	176.475.092,23	3.254.219.993,43
2088	8.666.211,12	4.999.164,46	2.279.822,02	0,00	195.253.199,61	211.198.397,20	22.798.220,23	0,00	894.807,55	23.693.027,78	187.505.369,43	3.441.725.362,85
2089	8.666.886,60	4.999.257,31	2.235.785,97	0,00	206.503.521,77	222.405.451,65	22.357.859,71	0,00	894.877,30	23.252.737,01	199.152.714,64	3.640.878.077,50
2090	8.650.789,02	4.988.229,96	2.190.064,18	0,00	218.452.684,65	234.281.767,80	21.900.641,80	0,00	893.215,18	22.793.856,98	211.487.910,82	3.852.365.988,32
2091	8.665.297,05	4.994.506,74	2.148.385,64	0,00	231.141.959,30	246.950.148,73	21.483.856,40	0,00	894.713,17	22.378.569,57	224.571.579,16	4.076.937.567,48
2092	8.656.887,23	4.987.750,91	2.106.486,01	0,00	244.616.254,05	260.367.378,20	21.064.860,17	0,00	893.844,84	21.958.705,01	238.408.673,19	4.315.346.240,67
2093	8.651.842,21	4.984.553,35	2.072.768,69	0,00	258.920.774,44	274.629.938,70	20.727.686,97	0,00	893.323,93	21.621.010,89	253.008.927,81	4.568.355.168,48



Ano	Receitas do Plano						Despesas do Plano				Total (Receitas - Despesas)	Saldo de Caixa
	Contribuições do Ente	Contribuições dos participantes	Compensação Previdenciária	Dívida para com o RPPS	Ganhos de Mercado	Total de Receitas	Benefícios de Inativos e Pensionistas	Auxílios	Despesas Administrativas	Total das despesas		
2094	8.645.312,78	4.978.942,91	2.038.689,51	0,00	274.101.310,11	289.764.255,31	20.386.895,11	0,00	892.649,75	21.279.544,85	268.484.710,45	4.836.839.878,93

Definições:

Nº de Meses no Cálculo do 1º Ano: 13.

Contribuições do Ente: Receita resultante da aplicação do percentual apurado de contribuição do Ente para o Custo Normal (incluída a tx. adm.) (+) Custo Suplementar, se houver, sobre a remuneração dos servidores ativos.

Contribuições dos Participantes: Receita resultante da aplicação do percentual apurado de contribuição dos servidores ativos, dos aposentados e dos pensionistas aplicado sobre a remuneração dos servidores ativos e sobre os proventos que excedem o teto do RGPS.

Compensação Previdenciária: Projeção de receita estimada do COMPREV.

Dívida para com o RPPS: Parcelas da dívida do município com o RPPS, reconhecidos pelo Ministério da Fazenda.

Total de Receita: Contribuições do Ente (+) Contribuições dos Participantes (+) Compensação Previdenciária (+) Dívida para com o RPPS.

Benefícios com Aposentados e Pensionistas: Despesas com Aposentadorias e Pensões.

Auxílios: Despesa mensurada pela aplicação da alíquota apurada para Auxílios sobre a remuneração dos servidores ativos.

Diferença Receita - Despesas: Receitas (-) Despesas.

Ganhos de Mercado: Aplicação da taxa de juros de 6,00% a.a. (meta atuarial) sobre o valor do Ativo Financeiro informado.

Saldo de Caixa: Valor dos Ativos Financeiros (+) Diferença (+) Ganhos de Mercado.



11. PLANO FINANCEIRO

Conforme a Lei Municipal nº. 2.815, de 03/07/2013, o Plano Financeiro custeará as despesas previdenciárias relativas aos servidores que estavam em atividade até 30 de junho de 2013.

12. Perfil da População – Plano Financeiro

Serão demonstradas, comentadas e comparadas as principais variáveis estatísticas relacionadas ao grupo de servidores ativos do Município de Igarassu, segmentadas da seguinte forma: estatística dos professores, dos “não professores” e dos ativos.

Quadro 18: Variáveis Estatísticas dos Servidores Ativos “Não Professores” – Plano Financeiro

Discriminação	Sexo		Total
	Feminino	Masculino	
População	332	136	468
Folha salarial mensal	R\$ 544.849,68	R\$ 430.248,53	R\$ 975.098,21
Salário médio	R\$ 1.641,11	R\$ 3.163,59	R\$ 2.083,54
Idade média atual	47	49	48
Idade média de admissão	30	29	30
Idade média de aposentadoria projetada	60	65	62

Quadro 19: Variáveis Estatísticas dos Servidores Professores – Plano Financeiro

Discriminação	Sexo		Total
	Feminino	Masculino	
População	488	39	527
Folha salarial mensal	R\$ 2.168.683,14	R\$ 153.023,96	R\$ 2.321.707,10
Salário médio	R\$ 4.444,02	R\$ 3.923,69	R\$ 4.405,52
Idade média atual	47	39	47
Idade média de admissão	29	30	29
Idade média de aposentadoria projetada	56	60	56

Atualmente, a população de servidores do magistério do plano financeiro dos segurados do IGAPREV corresponde a 52,96% do total dos servidores ativos do mesmo plano. Esta categoria possui características diferentes dos demais servidores, como exemplo a sua distribuição por sexo, onde 92,60% do grupo é composto por mulheres.

O quadro seguinte demonstra as variáveis estatísticas dos servidores professores e “não professores” do Município de Igarassu, presentes no plano financeiro, de forma consolidada.

**Quadro 20: Consolidação das Variáveis Estatísticas dos Servidores Ativos – Plano Financeiro**

Discriminação	Sexo		Total
	Feminino	Masculino	
População	820	175	995
Folha salarial mensal	R\$ 2.713.532,82	R\$ 583.272,49	R\$ 3.296.805,31
Salário médio	R\$ 3.309,19	R\$ 3.332,99	R\$ 3.313,37
Idade média atual	47	47	47
Idade média de admissão	30	29	30
Idade média de aposentadoria projetada	58	64	59

Ante a consolidação dos dados, verifica-se que os servidores ativos do sexo feminino representam 82,41% do contingente total de servidores ativos. Relativamente à remuneração, verifica-se, ante as médias apuradas, que os homens percebem salário médio inferiores em 0,72% ao das mulheres.

Os quadros e gráficos seguintes demonstram as estatísticas dos servidores ativos, segmentadas por variáveis específicas relevantes ao estudo proposto.

Quadro 21: Distribuição dos Servidores Ativos por Faixa Etária – Plano Financeiro

Intervalo – em Anos	Quantitativo	Frequência	Frequência acumulada
até 25	0	0,00%	0,00%
26 a 30	22	2,21%	2,21%
31 a 35	86	8,64%	10,85%
36 a 40	118	11,86%	22,71%
41 a 45	167	16,78%	39,49%
46 a 50	258	25,94%	65,43%
51 a 55	187	18,79%	84,22%
56 a 60	93	9,35%	93,57%
61 a 65	39	3,92%	97,49%
66 a 70	22	2,21%	99,70%
71 a 75	3	0,30%	100,00%
Acima de 75	0	0,00%	100,00%

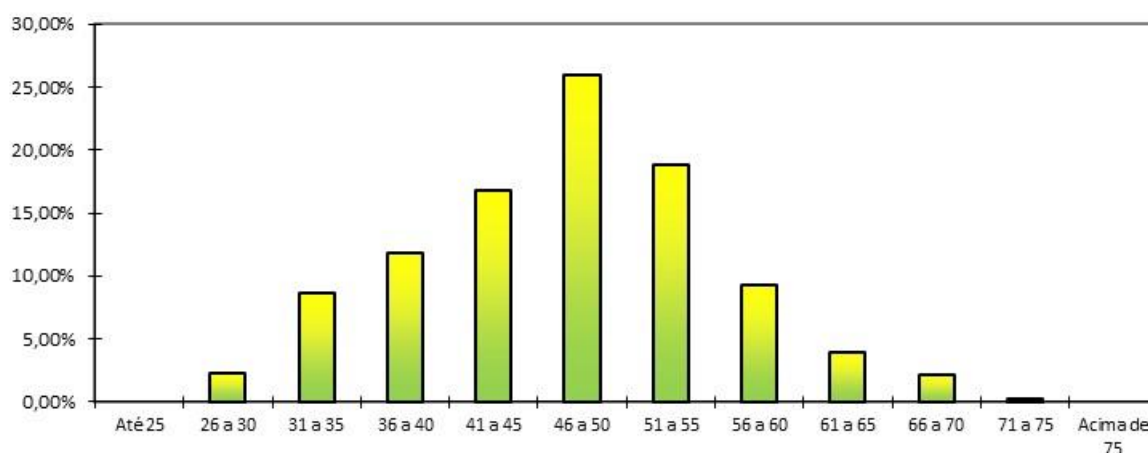
Gráfico 4: Distribuição dos Servidores Ativos por Faixa Etária – Plano Financeiro

Quadro 22: Distribuição dos Servidores Ativos por Idade de Admissão – Plano Financeiro

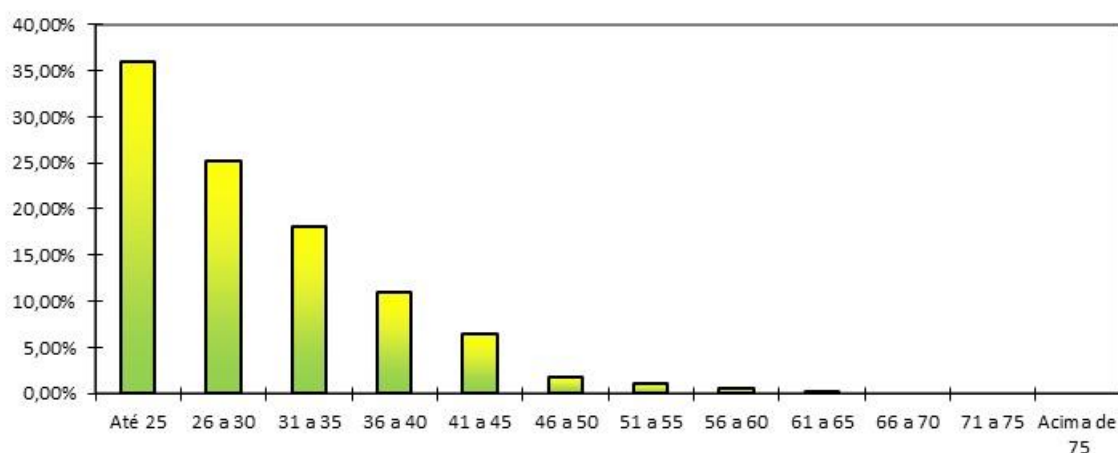
Intervalo – em Anos	Quantitativo	Frequência	Frequência Acumulada
até 25	358	35,98%	35,98%
26 a 30	250	25,13%	61,11%
31 a 35	180	18,09%	79,20%
36 a 40	109	10,95%	90,15%
41 a 45	64	6,43%	96,58%
46 a 50	18	1,81%	98,39%
51 a 55	10	1,01%	99,40%
56 a 60	5	0,50%	99,90%
61 a 65	1	0,10%	100,00%
66 a 70	0	0,00%	100,00%
71 a 75	0	0,00%	100,00%
Acima de 75	0	0,00%	100,00%

Gráfico 5: Distribuição dos Servidores Ativos por Idade de Admissão – Plano Financeiro

O quadro seguinte foi elaborado com base nas faixas de contribuição atualmente praticadas pelo Regime Geral de Previdência Social – RGPS, a fim de estabelecer um modelo comparativo com a remuneração dos servidores do Município.

Quadro 23: Distribuição dos Servidores Ativos por Faixa Salarial – Plano Financeiro

Intervalo - R\$	Quantitativo	Frequência	Frequência Acumulada
954,00 a 1.693,72	265	26,63%	26,63%
1.693,73 a 2.822,90	100	10,05%	36,68%
2.822,91 a 5.645,80	537	53,97%	90,65%
Acima de 5.645,80	93	9,35%	100,00%

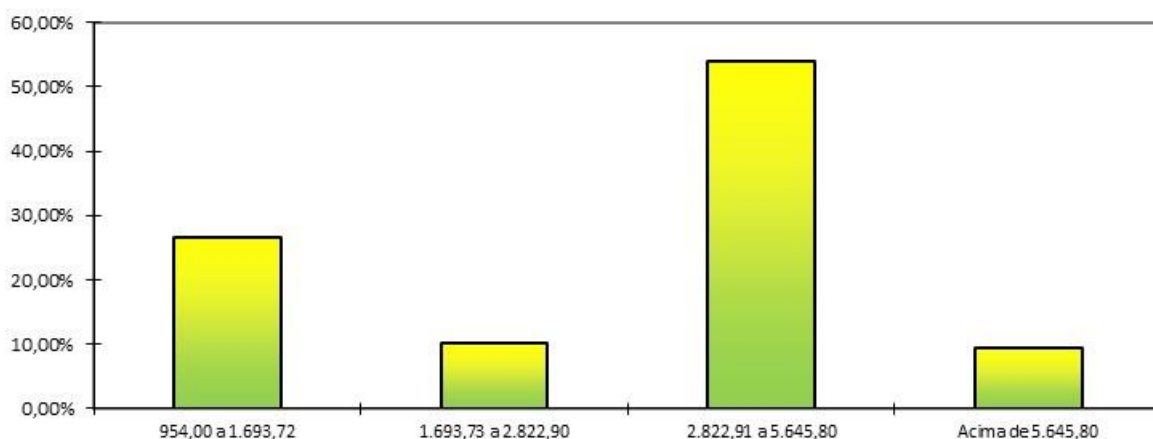
Gráfico 6: Distribuição dos Servidores Ativos por Faixa Salarial – Plano Financeiro

Observa-se que a maior frequência de servidores, 53,91%, situa-se na faixa salarial de R\$ 2.822,91 até R\$ 5.645,80 e apenas uma pequena parcela, 9,44%, percebe salário superior ao teto do RGPS.



II. Estatísticas dos Servidores Aposentados – Plano Financeiro

A seguir, detalharemos as principais informações cadastrais do banco de dados de aposentados.

Quadro 24: Variáveis Estatísticas dos Servidores Aposentados – Plano Financeiro

Discriminação	Sexo		Total
	Feminino	Masculino	
População	493	68	561
Folha de Benefícios	R\$ 1.647.099,92	R\$ 166.256,70	R\$ 1.813.356,62
Benefício médio	R\$ 3.340,97	R\$ 2.444,95	R\$ 3.232,36
Idade mínima atual	22	42	22
Idade média atual	63	71	64
Idade máxima atual	89	89	89

Quadro 25: Distribuição de Servidores Aposentados por Faixa Etária – Plano Financeiro

Intervalo - Anos	Quantitativo	Frequência	Frequência Acumulada
até 50	7	1,25%	1,25%
50 a 55	88	15,69%	16,94%
55 a 60	116	20,68%	37,62%
60 a 65	133	23,69%	61,31%
65 a 70	100	17,83%	79,14%
70 a 75	70	12,48%	91,62%
75 a 80	36	6,42%	98,04%
80 a 85	8	1,43%	99,47%
Acima de 85	3	0,53%	100,00%

O quadro seguinte foi elaborado com base nas faixas de contribuição atualmente praticadas pelo Regime Geral de Previdência Social – RGPS, a fim de estabelecer um modelo comparativo com a remuneração dos servidores do Município.

Quadro 26: Distribuição dos Servidores Aposentados por Faixa de Benefício – Plano Financeiro

Intervalo - R\$	Quantitativo	Frequência	Frequência Acumulada
954,00 a 1.693,72	257	45,81%	45,81%
1.693,73 a 2.822,90	304	54,19%	100,00%
2.822,91 a 5.645,80	0	0,00%	100,00%
Acima de 5.645,80	0	0,00%	100,00%



Como pode ser observado no quadro anterior, 54,19% dos servidores aposentados percebem benefícios entre R\$ 1.693,73 e R\$ 2.822,90.

III. Estatísticas dos Pensionistas – Plano Financeiro

Quadro 27: Estatísticas dos Pensionistas – Plano Financeiro

Discriminação	Sexo		Total
	Feminino	Masculino	
População	53	20	73
Folha de Benefícios	R\$ 84.067,07	R\$ 39.565,80	R\$ 123.632,87
Benefício médio	R\$ 1.586,17	R\$ 1.978,29	R\$ 1.693,60
Idade mínima atual	14	20	14
Idade média atual	65	59	63
Idade máxima atual	90	77	90

Quadro 28: Distribuição dos Pensionistas por Faixa de Benefícios

Intervalo - R\$	Quantitativo	Frequência	Frequência Acumulada
954,00 a 1.693,72	57	78,08%	78,08%
1.693,73 a 2.822,90	5	6,85%	84,93%
2.822,91 a 5.645,80	9	12,33%	97,26%
Acima de 5.645,80	2	2,74%	100,00%

Como pode ser observado no gráfico anterior, 78,08% dos pensionistas percebem benefícios até R\$ 1.693,72 e 2,74% recebe benefício acima do teto do RGPS.

12.1. Composição da Despesa com Pessoal por Segmento – Plano Financeiro

Os gastos com pessoal por segmento estão representados conforme o quadro a seguir:

Quadro 29: Gasto com Pessoal por Segmento – Plano Financeiro

Discriminação	Folha Mensal	Quantidade	Remuneração Média
Servidores Ativos	R\$ 3.296.805,31	995	R\$ 3.313,37
Servidores Aposentados	R\$ 1.813.356,62	561	R\$ 3.232,36
Pensionistas	R\$ 123.632,87	73	R\$ 1.693,60
Total	R\$ 5.233.794,80	1.629	R\$ 3.212,89



Considerando as informações descritas no quadro anterior, verifica-se que a despesa atual com pagamento de benefícios previdenciários do Plano Financeiro do IGAPREV representa 58,75% da folha de pagamento dos servidores ativos do mesmo plano.

Ainda, a situação financeira do Plano Financeiro é demonstrada nos quadros abaixo:

Quadro 30: Receita de Contribuição – Plano Financeiro

Discriminação	Base de Cálculo	Valor da Base de Cálculo	% de Contribuição	Receita
Servidores Ativos	Remuneração de Contribuição	R\$ 3.296.805,31	11,00%	R\$ 362.648,58
Servidores Aposentados	Valor do benefício que excede teto do INSS	R\$ 121.619,56	11,00%	R\$ 13.378,15
Pensionistas	Valor do benefício que excede teto do INSS	R\$ 4.002,24	11,00%	R\$ 440,25
Município - Custo Normal	Remuneração de Contribuição	R\$ 3.296.805,31	17,37%	R\$ 572.655,08
Município - Custo Suplementar	Remuneração de Contribuição	R\$ 3.296.805,31	0,00%	R\$ 0,00
Total de Receita de Contribuição				R\$ 949.122,06
Município – Custeio da despesa Administrativa	Remuneração de Contribuição	R\$ 3.296.805,31	2,00%	R\$ 65.936,11
Total de Receita				R\$ 1.015.058,17

Quadro 31: Receitas x Despesas – Plano Financeiro

DISCRIMINAÇÃO	TOTAL
Receita Total (Contribuição)	R\$ 1.015.058,17
Despesa Total (despesas previdenciárias ⁴)	R\$ 1.936.989,49
Resultado (receitas - despesas)	R\$ (921.931,32)
Resultado sobre folha salarial	-27,96%
Resultado sobre arrecadação	-90,83%

Ressalte-se que os servidores ativos e o Município contribuem para o custeio dos benefícios com uma alíquota de 11,00% e 19,37%, respectivamente, sendo a contribuição Municipal segmentada em 17,37% para o Custo Normal, 2,00% para o custeio da despesa administrativa.

⁴ Incluindo a despesa administrativa.



Os servidores aposentados e pensionistas contribuem com uma alíquota de 11,00%, incidente apenas sobre a parcela dos proventos e pensões que excederem o teto do RGPS.

Conforme disposto no art. 1º da EC nº. 41/03 que modifica o § 1º do art. 149 da Constituição Federal, a contribuição do Governo Municipal não poderá ser, nem inferior ao valor da contribuição do segurado, nem superior ao dobro dessa contribuição. Dessa forma, a contribuição patronal está de acordo com o citado dispositivo legal da legislação previdenciária.

13. Patrimônio do Plano Financeiro

O valor do patrimônio alocado no Plano Financeiro é de R\$ 43.164.439,59, sendo:

- R\$ 31.220.416,99 em Aplicações em Renda Fixa;
- R\$ 8.611.864,05 em Renda Variável;
- R\$ 109.392,63 em Demais bens, direitos e ativos; e
- R\$ 3.222.765,92 em Saldo devedor de acordos de parcelamentos.

Ainda, foi informado que o IGAPREV possui uma reserva administrativa no montante de R\$ 1.720.008,25, sendo R\$ 1.705.567,08 em Renda Fixa e R\$ 14.441,17 em demais bens, direitos e ativos, apurada em 31/12/2018. Ressalta-se que tais recursos não foram adicionados aos ativos garantidores dos compromissos do Plano Financeiro.

14. Custo Previdenciário – Plano Financeiro

Conforme a Segmentação de Massa em vigor no Município, os benefícios dos servidores aposentados e pensionistas de que trata a lei municipal nº 2.815, de 03/07/2013, serão tratados num regime de Repartição Simples (PLANO FINANCEIRO).

Para estes, será arrecadado o valor equivalente ao Custo Normal, e a diferença encontrada entre receita de contribuição e despesas com pagamento de benefícios será capitalizada. A partir do momento em que as contribuições geradas por este grupo passarem a ser inferiores às despesas com pagamento de benefícios, tal diferença será debitada desta poupança. No momento em que esta poupança se extinguir, o Tesouro passa a assumir o déficit então existente.

15. Provisões Matemáticas

Conforme a Lei Municipal nº. 2.815/2013 o PLANO FINANCEIRO é responsável pelo pagamento dos benefícios dos servidores que estavam em atividade até 30 de junho de 2013, até sua completa extinção.

O quadro de Provisões abaixo se refere a este grupo, no qual a taxa de juros utilizada no cálculo é de 0,00%, conforme disposto na Portaria MPS nº 403/2008.

**Quadro 32: Provisões Matemáticas – Plano Financeiro**

Discriminação	Valores
(-) Valor Presente dos Benefícios Futuros (aposentados)	R\$ (539.013.358,50)
(+) Valor Presente das Contribuições Futuras (aposentados)	R\$ 4.403.896,99
(-) Valor Presente dos Benefícios Futuros (pensionistas)	R\$ (31.583.538,80)
(+) Valor Presente das Contribuições Futuras (pensionistas)	R\$ 166.296,25
(+) Valor Presente da Compensação Previdenciária a receber	R\$ -
Provisão Matemática de Benefícios Concedidos (PMBC)	R\$ (566.026.704,06)
(-) Valor Presente dos Benefícios Futuros	R\$ (1.150.083.156,05)
(+) Valor Presente das Contribuições Futuras	R\$ 100.476.557,86
(+) Valor Presente da Compensação Previdenciária a receber	R\$ 115.008.315,61
Provisão Matemática de Benefícios a Conceder (PMBaC)	R\$ (934.598.282,58)
(-) Provisão Matemática de Benefícios Concedidos (PMBC)	R\$ (566.026.704,06)
(-) Provisão Matemática de Benefícios a Conceder (PMBaC)	R\$ (934.598.282,58)
Provisões Matemáticas (PMBaC + PMBC)	R\$ (1.500.624.986,64)
(+) Ativo Financeiro do Plano	R\$ 39.941.673,67
(+) Saldo Devedor dos Acordos de Parcelamento	R\$ 3.222.765,92
Déficit Técnico Atuarial	R\$ (1.457.460.547,05)

16. Parecer Atuarial – Plano Financeiro

Com a finalidade de garantir a cobertura financeira dos benefícios previdenciários, o Município de Igarassu e seus servidores vertem contribuições mensais para um Regime Próprio de Previdência Social.

Procedeu-se a Avaliação Atuarial posicionada em 31/12/2018, contemplando as normas vigentes e a Nota Técnica Atuarial do Plano, bem como os dados individualizados dos servidores ativos, aposentados e pensionistas e as informações contábeis e patrimoniais, levantados e informados pelo RPPS, todos posicionados na data-base de 31/12/2018.

A Lei Municipal nº. 2.815 de 03 de julho de 2013, segmenta a massa de servidores em 2 grupos, a saber:

- **PLANO PREVIDENCIÁRIO:** abrange todos os benefícios previdenciários de aposentadorias e pensões dos servidores efetivos que ingressaram no serviço público a partir de 01 de julho de 2013.
- **PLANO FINANCEIRO:** abrange todos os benefícios previdenciários de aposentadorias e pensões dos servidores efetivos que ingressaram no serviço público até 30 de junho de 2013.



16.1. Adequação da base de dados utilizada e respectivos impactos em relação aos resultados apurados

Procedemos à Avaliação Atuarial com o intuito de avaliar as alíquotas de contribuições com base nos dados individualizados dos servidores ativos, aposentados e pensionistas do Município de Igarassu, na data base de 31 de dezembro de 2018. Após o processamento das informações, consideramos os dados suficientes para a elaboração da presente Avaliação Atuarial.

Entretanto, cabe ressaltar que a base de dados disponibilizada para a elaboração deste estudo técnico atuarial não contemplava o tempo de serviço anterior dos servidores ativos do Plano Previdenciário, razão pela qual adotamos como premissa a idade de entrada no mercado de trabalho resultante de vinte e quatro anos.

Ainda, a base de dados também não dispunha da informação de quem era casado, tampouco dos dependentes. Desta forma, adotamos que o homem se casa, em média, com uma mulher 3 (três) anos mais nova do que ele sendo a recíproca também verdadeira. Além disso, considera-se que esse casal possui um filho 30 (trinta) anos mais novo que o homem ou 27 (anos) anos mais novo que a mulher. Na ausência de informações relativas aos filhos do servidor ativo, considerou-se a existência de um filho 30 (trinta) anos mais novo que o homem ou 27 (vinte e sete) anos mais novo que a mulher. Além do mais, considerou uma distribuição hipotética para a probabilidade de o servidor estar casado a cada idade, ajustando-os por uma curva que mais se aproximasse da tendência que os dados indicam.

16.2. Composição e características dos ativos garantidores do Plano de Benefícios

Os Ativos Garantidores do Plano Financeiro estão posicionados em 31/12/2018, tendo a seguinte composição:

- R\$ 31.220.416,99 em Aplicações em Renda Fixa;
- R\$ 8.611.864,05 em Renda Variável;
- R\$ 109.392,63 em Demais bens, direitos e ativos;
- R\$ 3.222.765,92 em Saldo devedor de acordos de parcelamentos; e
- **TOTAL: R\$ 43.164.439,59.**

Ainda, foi informado que o IGAPREV possui uma reserva administrativa no montante de R\$ 1.720.008,25, sendo R\$ 1.705.567,08 em Renda Fixa e R\$ 14.441,17 em demais bens, direitos e ativos, apurada em 31/12/2018. Ressalta-se que tais recursos não foram adicionados aos ativos garantidores dos compromissos do Plano Financeiro.

A rentabilidade anual auferida pelo Plano Financeiro em 2018 foi de 3,45%, sendo a rentabilidade líquida no período de -0,28%, considerando como índice de correção o IPCA. O IPCA acumulado no período de jan a dez/2018 foi de 3,75%.



16.3. Variação dos compromissos do Plano (VABF e VACF)

Confrontando-se o Valor Atual dos Benefícios Futuros – VABF do Plano em relação ao exercício anterior, observa-se que o VABF relativo aos benefícios concedidos teve um aumento, motivado pelo aumento da concessão de benefícios de aposentadoria, bem como pelo aumento dos benefícios médios.

Já em relação aos benefícios a conceder, observa-se uma redução do VABF, decorrente da redução do quantitativo dos servidores ativos.

16.4. Resultado da Avaliação Atuarial e situação financeira e atuarial do RPPS

As Provisões Matemáticas de Benefícios Concedidos – PMBC, fixadas, com base nas informações individuais dos servidores aposentados e pensionistas, são determinadas atuarialmente pelo valor presente dos benefícios futuros líquido de eventuais contribuições de aposentados e pensionistas. Assim, as PMBC perfaziam, na data-base da Avaliação Atuarial, o montante de R\$ 566.026.704,06.

Já as Provisões Matemáticas de Benefícios a Conceder – PMBaC foram avaliadas em R\$ 934.598.282,58, na data de 31 de dezembro de 2018.

Sendo o Ativo Líquido de cobertura das obrigações do passivo atuarial no montante de R\$ 43.164.439,59, atestamos que o plano financeiro de benefícios previdenciário do IGAPREV apresentou um Déficit Técnico Atuarial no valor de R\$ 1.457.460.547,05, avaliado a taxa de juros de 0,00%.

Ainda, a receita decorrente da arrecadação vigente gera um déficit financeiro mensal de R\$ 921.931,32, que corresponde a um 27,96% da folha de salários dos servidores ativos do plano financeiro.

16.5. Plano de Custeio a ser implementado e medidas para a manutenção do Equilíbrio Financeiro e Atuarial

As contribuições atualmente vertidas ao IGAPREV somam 30,37% (11,00% para o servidor e 19,37% para o Município). Conforme Nota Técnica Atuarial vigente, o Custo Normal dos benefícios das Aposentadorias e Pensões foi definido pela diferença entre soma das alíquotas definidas em Lei e aquelas calculadas atuarialmente para os demais benefícios. Portanto, deverá ser mantido o patamar contributivo atual.

16.6. Parecer sobre a análise comparativa dos resultados das três últimas Avaliações Atuariais

Conforme Nota Técnica Atuarial vigente, o Custo Normal dos benefícios das Aposentadorias e Pensões foi definido pela diferença entre soma das alíquotas definidas em Lei e aquelas calculadas atuarialmente para os demais benefícios.



Desta forma o Custo Normal manteve-se igual ao praticado atualmente, 30,37% (11,00% servidor e 19,37% Município).

Ainda, o déficit atuarial do plano financeiro aumentou por conta do crescimento do quantitativo de benefícios concedidos desse plano e redução do patrimônio para cobertura de tais eventos.

16.7. Identificação dos principais riscos do Plano de Benefícios

Os riscos atuariais aos quais o Plano de Benefícios está submetido decorrem principalmente da inadequação das hipóteses e premissas atuariais, as quais apresentam volatilidade ao longo do período de contribuição e percepção de benefícios, sendo que para o RPPS, caracterizam-se, basicamente, como Demográficas, Biométricas e Econômico-financeiras.

Contudo, cabe ressaltar que as hipóteses, regimes financeiros e métodos de financiamento utilizados estão em acordo com as práticas atuariais aceitas, bem como em consonância com a legislação em vigor que parametriza às Avaliações e Reavaliações Atuariais dos RPPS.

Ademais, reafirmamos, de modo especial, a importância da regularidade e pontualidade das receitas de contribuição a serem auferidas pelo RPPS. Quaisquer receitas lançadas e não efetivadas pelo Ente ou Segurados deverão ser atualizadas monetariamente e acrescidas de juros, a partir da data em que foram devidas. Isto decorre do fato de que sendo as contribuições partes integrantes do plano de custeio, a falta de repasse ou atraso e sua consequente não incorporação às Reservas Técnicas, além de inviabilizar o RPPS em médio prazo, resulta em déficit futuro, certo e previsível. Ressaltamos que as contribuições referentes aos servidores ativos deverão ser repassadas integralmente, conforme determina a legislação vigente e pertinente.

16.8. Considerações Finais

Ante todo o exposto, conclui-se que a situação econômico-atuarial do Plano Financeiro do Instituto de Previdência Municipal de Igarassu/PE – IGAPREV, em 31 de dezembro de 2018, apresenta-se de forma desequilibrada no seu aspecto atuarial, conforme comprova a existência do Déficit Técnico Atuarial.

Com relação ao grupo de participantes do Plano Financeiro, a despesa previdenciária evoluirá gradativamente, havendo, em determinado momento futuro a necessidade de aumento de participação financeira do Município, visto que à medida que o número de participantes ativos reduzir e o de aposentados e pensionistas aumentar, o valor da arrecadação com contribuição não será suficiente para cobrir as despesas correntes.

No entanto, num segundo momento, esses gastos começarão a reduzir, fazendo com que o custo previdenciário passe a ser decrescente, reduzindo gradativamente até a completa extinção do grupo.



Assim, para esse grupo em extinção, o Município arcará com a despesa previdenciária líquida juntamente com recursos porventura existentes em fundo específico.

Este é o nosso parecer.

THIAGO SILVEIRA
Atuário MIBA nº 2.756



ANEXO 2 - Projeções do Plano Financeiro – Fluxo de Caixa

Ano	Receitas do Plano						Despesas do Plano				Total (Receitas - Despesas)	Cobertura Insuficiência Financeira	Saldo de Caixa
	Contribuições do Ente	Contribuições dos participantes	Compensação Previdenciária	Dívida para com o RPPS	Ganhos de Mercado	Total de Receitas	Benefícios de Inativos e Pensionistas	Auxílios	Despesas Administrativas	Total das despesas			
2019	8.301.685,45	4.894.070,77	0,00	477.717,16	2.396.500,42	16.069.973,80	25.180.863,37	0,00	857.169,38	26.038.032,75	(9.968.058,95)	0,00	29.973.614,75
2020	6.905.254,69	4.154.865,00	666.118,34	465.059,05	1.798.416,88	13.989.713,96	31.630.426,42	0,00	712.984,48	32.343.410,90	(18.353.696,94)	0,00	11.619.917,75
2021	6.671.914,32	4.031.609,74	780.058,76	452.736,34	697.195,07	12.633.514,23	32.527.056,26	0,00	688.891,52	33.215.947,77	(20.582.433,54)	8.962.515,76	0,00
2022	6.319.613,25	3.846.537,80	950.471,41	440.740,15	0,00	11.557.362,61	33.980.813,25	0,00	652.515,57	34.633.328,81	(23.075.966,21)	23.075.966,21	0,00
2023	5.880.560,48	3.607.421,42	1.159.700,53	429.061,82	0,00	11.076.744,25	35.801.524,76	0,00	607.182,29	36.408.707,05	(25.331.962,80)	25.331.962,80	0,00
2024	5.424.652,18	3.353.531,48	1.376.765,07	417.692,93	0,00	10.572.641,66	37.677.756,22	0,00	560.108,64	38.237.864,86	(27.665.223,20)	27.665.223,20	0,00
2025	4.965.915,74	3.106.736,92	1.590.613,56	406.625,28	0,00	10.069.891,50	39.488.640,16	0,00	512.742,98	40.001.383,14	(29.931.491,64)	29.931.491,64	0,00
2026	4.396.501,56	2.792.622,40	1.856.200,23	133.133,20	0,00	9.178.457,38	41.793.174,20	0,00	453.949,57	42.247.123,77	(33.068.666,39)	33.068.666,39	0,00
2027	3.927.874,34	2.534.949,34	2.071.753,81	0,00	0,00	8.534.577,49	43.561.491,42	0,00	405.562,66	43.967.054,08	(35.432.476,59)	35.432.476,59	0,00
2028	3.521.090,39	2.305.182,38	2.255.255,47	0,00	0,00	8.081.528,24	44.984.444,30	0,00	363.561,22	45.348.005,51	(37.266.477,27)	37.266.477,27	0,00
2029	3.194.523,98	2.121.141,93	2.400.068,71	0,00	0,00	7.715.734,63	45.999.711,55	0,00	329.842,44	46.329.553,98	(38.613.819,36)	38.613.819,36	0,00
2030	2.972.546,54	1.998.306,63	2.493.074,06	0,00	0,00	7.463.927,24	46.471.790,21	0,00	306.922,72	46.778.712,93	(39.314.785,69)	39.314.785,69	0,00
2031	2.723.033,99	1.857.830,42	2.596.898,02	0,00	0,00	7.177.762,44	47.012.032,10	0,00	281.159,94	47.293.192,04	(40.115.429,60)	40.115.429,60	0,00
2032	2.492.737,85	1.724.873,41	2.687.942,51	0,00	0,00	6.905.553,77	47.404.887,36	0,00	257.381,30	47.662.268,66	(40.756.714,89)	40.756.714,89	0,00
2033	2.235.007,17	1.575.597,86	2.790.769,80	0,00	0,00	6.601.374,83	47.886.284,70	0,00	230.769,97	48.117.054,68	(41.515.679,84)	41.515.679,84	0,00
2034	1.968.444,73	1.424.971,19	2.894.955,61	0,00	0,00	6.288.371,53	48.352.121,51	0,00	203.246,75	48.555.368,25	(42.266.996,72)	42.266.996,72	0,00
2035	1.784.133,97	1.317.332,46	2.957.470,67	0,00	0,00	6.058.937,10	48.372.573,62	0,00	184.216,21	48.556.789,83	(42.497.852,74)	42.497.852,74	0,00
2036	1.630.080,70	1.228.368,30	3.002.687,74	0,00	0,00	5.861.136,74	48.192.339,05	0,00	168.309,83	48.360.648,88	(42.499.512,13)	42.499.512,13	0,00
2037	1.465.746,66	1.130.250,40	3.049.723,95	0,00	0,00	5.645.721,01	47.994.218,93	0,00	151.341,94	48.145.560,86	(42.499.839,85)	42.499.839,85	0,00
2038	1.345.813,65	1.058.207,98	3.072.678,26	0,00	0,00	5.476.699,90	47.539.234,49	0,00	138.958,56	47.678.193,05	(42.201.493,15)	42.201.493,15	0,00
2039	1.225.631,82	984.493,01	3.092.355,48	0,00	0,00	5.302.480,31	47.028.395,61	0,00	126.549,49	47.154.945,10	(41.852.464,78)	41.852.464,78	0,00
2040	1.049.757,80	879.104,87	3.134.843,20	0,00	0,00	5.063.705,88	46.724.958,54	0,00	108.390,07	46.833.348,60	(41.769.642,73)	41.769.642,73	0,00
2041	882.154,96	784.009,76	3.169.327,75	0,00	0,00	4.835.492,47	46.323.535,73	0,00	91.084,66	46.414.620,39	(41.579.127,93)	41.579.127,93	0,00



Ano	Receitas do Plano						Despesas do Plano				Total (Receitas - Despesas)	Cobertura Insuficiência Financeira	Saldo de Caixa
	Contribuições do Ente	Contribuições dos participantes	Compensação Previdenciária	Dívida para com o RPPS	Ganhos de Mercado	Total de Receitas	Benefícios de Inativos e Pensionistas	Auxílios	Despesas Administrativas	Total das despesas			
2042	787.674,98	724.861,57	3.165.640,63	0,00	0,00	4.678.177,18	45.525.456,37	0,00	81.329,37	45.606.785,74	(40.928.608,55)	40.928.608,55	0,00
2043	601.624,02	616.004,77	3.201.210,95	0,00	0,00	4.418.839,74	45.108.390,29	0,00	62.119,16	45.170.509,44	(40.751.669,70)	40.751.669,70	0,00
2044	516.308,82	558.852,61	3.184.789,55	0,00	0,00	4.259.950,99	44.163.532,53	0,00	53.310,15	44.216.842,68	(39.956.891,70)	39.956.891,70	0,00
2045	444.646,69	509.893,57	3.157.627,91	0,00	0,00	4.112.168,16	43.107.418,96	0,00	45.910,86	43.153.329,82	(39.041.161,66)	39.041.161,66	0,00
2046	351.723,37	447.583,38	3.136.168,44	0,00	0,00	3.935.475,18	42.108.704,91	0,00	36.316,30	42.145.021,21	(38.209.546,03)	38.209.546,03	0,00
2047	272.649,93	396.696,18	3.103.653,45	0,00	0,00	3.772.999,57	41.004.295,51	0,00	28.151,77	41.032.447,29	(37.259.447,72)	37.259.447,72	0,00
2048	224.860,07	359.300,17	3.051.863,87	0,00	0,00	3.636.024,11	39.716.370,03	0,00	23.217,35	39.739.587,38	(36.103.563,27)	36.103.563,27	0,00
2049	175.280,28	320.686,14	2.996.389,78	0,00	0,00	3.492.356,20	38.405.233,84	0,00	18.098,12	38.423.331,96	(34.930.975,75)	34.930.975,75	0,00
2050	125.744,46	282.384,15	2.936.414,06	0,00	0,00	3.344.542,68	37.067.017,63	0,00	12.983,42	37.080.001,05	(33.735.458,37)	33.735.458,37	0,00
2051	81.593,19	251.773,77	2.869.462,77	0,00	0,00	3.202.829,73	35.681.111,18	0,00	8.424,70	35.689.535,88	(32.486.706,15)	32.486.706,15	0,00
2052	66.553,68	232.334,46	2.784.654,24	0,00	0,00	3.083.542,37	34.142.676,12	0,00	6.871,83	34.149.547,95	(31.066.005,58)	31.066.005,58	0,00
2053	42.899,56	212.029,03	2.699.855,61	0,00	0,00	2.954.784,19	32.634.307,17	0,00	4.429,48	32.638.736,66	(29.683.952,47)	29.683.952,47	0,00
2054	17.457,74	186.734,07	2.612.121,09	0,00	0,00	2.816.312,90	31.130.236,20	0,00	1.802,55	31.132.038,76	(28.315.725,86)	28.315.725,86	0,00
2055	11.647,15	172.715,65	2.511.671,52	0,00	0,00	2.696.034,31	29.535.822,42	0,00	1.202,60	29.537.025,01	(26.840.990,70)	26.840.990,70	0,00
2056	0,00	155.604,88	2.410.786,12	0,00	0,00	2.566.391,00	27.976.354,00	0,00	0,00	27.976.354,00	(25.409.963,00)	25.409.963,00	0,00
2057	0,00	145.349,43	2.301.590,18	0,00	0,00	2.446.939,61	26.374.929,40	0,00	0,00	26.374.929,40	(23.927.989,79)	23.927.989,79	0,00
2058	0,00	135.395,85	2.189.931,86	0,00	0,00	2.325.327,71	24.791.405,45	0,00	0,00	24.791.405,45	(22.466.077,74)	22.466.077,74	0,00
2059	0,00	125.773,90	2.076.211,36	0,00	0,00	2.201.985,26	23.230.573,44	0,00	0,00	23.230.573,44	(21.028.588,18)	21.028.588,18	0,00
2060	0,00	116.511,08	1.960.900,48	0,00	0,00	2.077.411,56	21.697.290,93	0,00	0,00	21.697.290,93	(19.619.879,37)	19.619.879,37	0,00
2061	0,00	107.619,53	1.844.553,47	0,00	0,00	1.952.173,00	20.196.535,70	0,00	0,00	20.196.535,70	(18.244.362,70)	18.244.362,70	0,00
2062	0,00	99.090,96	1.727.769,22	0,00	0,00	1.826.860,18	18.732.911,97	0,00	0,00	18.732.911,97	(16.906.051,79)	16.906.051,79	0,00
2063	0,00	90.917,98	1.611.175,96	0,00	0,00	1.702.093,94	17.310.539,45	0,00	0,00	17.310.539,45	(15.608.445,51)	15.608.445,51	0,00
2064	0,00	83.107,06	1.495.441,34	0,00	0,00	1.578.548,39	15.933.575,86	0,00	0,00	15.933.575,86	(14.355.027,46)	14.355.027,46	0,00
2065	0,00	75.672,27	1.381.217,04	0,00	0,00	1.456.889,31	14.605.804,46	0,00	0,00	14.605.804,46	(13.148.915,15)	13.148.915,15	0,00
2066	0,00	68.628,58	1.269.128,53	0,00	0,00	1.337.757,11	13.330.574,51	0,00	0,00	13.330.574,51	(11.992.817,40)	11.992.817,40	0,00
2067	0,00	61.995,17	1.159.754,59	0,00	0,00	1.221.749,76	12.110.549,23	0,00	0,00	12.110.549,23	(10.888.799,47)	10.888.799,47	0,00



Ano	Receitas do Plano						Despesas do Plano				Total (Receitas - Despesas)	Cobertura Insuficiência Financeira	Saldo de Caixa
	Contribuições do Ente	Contribuições dos participantes	Compensação Previdenciária	Dívida para com o RPPS	Ganhos de Mercado	Total de Receitas	Benefícios de Inativos e Pensionistas	Auxílios	Despesas Administrativas	Total das despesas			
2068	0,00	55.793,19	1.053.686,09	0,00	0,00	1.109.479,28	10.948.418,54	0,00	0,00	10.948.418,54	(9.838.939,26)	9.838.939,26	0,00
2069	0,00	50.039,44	951.606,52	0,00	0,00	1.001.645,96	9.847.768,09	0,00	0,00	9.847.768,09	(8.846.122,13)	8.846.122,13	0,00
2070	0,00	44.733,76	854.238,81	0,00	0,00	898.972,57	8.812.372,10	0,00	0,00	8.812.372,10	(7.913.399,53)	7.913.399,53	0,00
2071	0,00	39.867,25	762.224,55	0,00	0,00	802.091,80	7.845.056,42	0,00	0,00	7.845.056,42	(7.042.964,63)	7.042.964,63	0,00
2072	0,00	35.425,30	676.093,78	0,00	0,00	711.519,08	6.947.671,13	0,00	0,00	6.947.671,13	(6.236.152,05)	6.236.152,05	0,00
2073	0,00	31.381,14	596.223,99	0,00	0,00	627.605,13	6.120.963,87	0,00	0,00	6.120.963,87	(5.493.358,75)	5.493.358,75	0,00
2074	0,00	27.702,37	522.864,38	0,00	0,00	550.566,74	5.364.964,87	0,00	0,00	5.364.964,87	(4.814.398,13)	4.814.398,13	0,00
2075	0,00	24.357,13	456.136,55	0,00	0,00	480.493,68	4.679.127,85	0,00	0,00	4.679.127,85	(4.198.634,17)	4.198.634,17	0,00
2076	0,00	21.319,15	395.997,94	0,00	0,00	417.317,09	4.061.888,77	0,00	0,00	4.061.888,77	(3.644.571,68)	3.644.571,68	0,00
2077	0,00	18.560,61	342.207,88	0,00	0,00	360.768,49	3.510.167,20	0,00	0,00	3.510.167,20	(3.149.398,71)	3.149.398,71	0,00
2078	0,00	16.047,55	294.336,32	0,00	0,00	310.383,87	3.019.279,07	0,00	0,00	3.019.279,07	(2.708.895,20)	2.708.895,20	0,00
2079	0,00	13.749,54	251.817,31	0,00	0,00	265.566,85	2.583.303,71	0,00	0,00	2.583.303,71	(2.317.736,87)	2.317.736,87	0,00
2080	0,00	11.650,02	214.037,40	0,00	0,00	225.687,42	2.195.897,48	0,00	0,00	2.195.897,48	(1.970.210,06)	1.970.210,06	0,00
2081	0,00	9.748,16	180.469,61	0,00	0,00	190.217,77	1.851.637,19	0,00	0,00	1.851.637,19	(1.661.419,42)	1.661.419,42	0,00
2082	0,00	8.044,82	150.698,83	0,00	0,00	158.743,65	1.546.307,87	0,00	0,00	1.546.307,87	(1.387.564,23)	1.387.564,23	0,00
2083	0,00	6.533,41	124.413,06	0,00	0,00	130.946,47	1.276.771,72	0,00	0,00	1.276.771,72	(1.145.825,25)	1.145.825,25	0,00
2084	0,00	5.203,41	101.359,96	0,00	0,00	106.563,37	1.040.483,35	0,00	0,00	1.040.483,35	(933.919,98)	933.919,98	0,00
2085	0,00	4.049,03	81.312,60	0,00	0,00	85.361,63	835.126,75	0,00	0,00	835.126,75	(749.765,12)	749.765,12	0,00
2086	0,00	3.068,81	64.046,41	0,00	0,00	67.115,22	658.372,44	0,00	0,00	658.372,44	(591.257,21)	591.257,21	0,00
2087	0,00	2.257,38	49.318,09	0,00	0,00	51.575,47	507.675,17	0,00	0,00	507.675,17	(456.099,70)	456.099,70	0,00
2088	0,00	1.602,65	36.905,54	0,00	0,00	38.508,19	380.709,40	0,00	0,00	380.709,40	(342.201,21)	342.201,21	0,00
2089	0,00	1.087,16	26.647,19	0,00	0,00	27.734,35	275.768,98	0,00	0,00	275.768,98	(248.034,63)	248.034,63	0,00
2090	0,00	693,84	18.422,34	0,00	0,00	19.116,18	191.578,45	0,00	0,00	191.578,45	(172.462,26)	172.462,26	0,00
2091	0,00	406,62	12.085,45	0,00	0,00	12.492,07	126.619,15	0,00	0,00	126.619,15	(114.127,08)	114.127,08	0,00
2092	0,00	210,16	7.444,04	0,00	0,00	7.654,20	78.895,32	0,00	0,00	78.895,32	(71.241,13)	71.241,13	0,00
2093	0,00	91,94	4.256,78	0,00	0,00	4.348,72	45.947,61	0,00	0,00	45.947,61	(41.598,89)	41.598,89	0,00



Ano	Receitas do Plano						Despesas do Plano				Total (Receitas - Despesas)	Cobertura Insuficiência Financeira	Saldo de Caixa
	Contribuições do Ente	Contribuições dos participantes	Compensação Previdenciária	Dívida para com o RPPS	Ganhos de Mercado	Total de Receitas	Benefícios de Inativos e Pensionistas	Auxílios	Despesas Administrativas	Total das despesas			
2094	0,00	33,17	2.228,90	0,00	0,00	2.262,06	24.798,98	0,00	0,00	24.798,98	(22.536,91)	22.536,91	0,00

Definições:**Nº de Meses no Cálculo do 1º Ano: 13.**

Contribuições do Ente: Receita resultante da aplicação do percentual apurado de contribuição do Ente para o Custo Normal (incluída a tx. adm.) (+) Custo Suplementar, se houver, sobre a remuneração dos servidores ativos.

Contribuições dos Participantes: Receita resultante da aplicação do percentual apurado de contribuição dos servidores ativos, dos aposentados e dos pensionistas aplicado sobre a remuneração dos servidores ativos e sobre os proventos que excedem o teto do RGPS.

Compensação Previdenciária: Projeção de receita estimada do COMPREV.

Dívida para com o RPPS: Parcelas da dívida para com o RPPS, objeto de Termo de Confissão de Dívida.

Total de Receita: Contribuições do Ente (+) Contribuições dos Participantes (+) Compensação Previdenciária (+) Dívida para com o RPPS.

Benefícios com Aposentados e Pensionistas: Despesas com Aposentadorias e Pensões.

Auxílios: Despesa mensurada pela aplicação da alíquota apurada para Auxílios sobre a remuneração dos servidores ativos.

Diferença Receita - Despesas: Receitas (-) Despesas.

Ganhos de Mercado: Aplicação da taxa de juros de 0,00% a.a. (meta atuarial) sobre o valor do Ativo Financeiro informado.

Saldo de Caixa: Valor dos Ativos Financeiros (+) Diferença (+) Ganhos de Mercado.



ANEXO 3 - Homologação dos Bancos de Dados

Servidores Ativos		
Item	Nº. de casos	Hipótese adotada
Tempo de contribuição do servidor ativo anterior à admissão no ente para o RGPS não informado - Tempo de serviço privado	1.145	Ajustar o tempo de contribuição anterior à admissão para o RGPS admitindo que o servidor ingressou no mercado de trabalho aos 24 anos de idade
Tempo de contribuição do servidor ativo anterior à admissão no ente para o RGPS não informado - Tempo de serviço público	1.145	Assumir que o tempo de contribuição é zero
Tempo de contribuição do servidor ativo anterior à admissão no ente para outros RPPS não informado	1.145	Assumir que o tempo de contribuição anterior à admissão para outros RPPS é zero
Estado civil não informado	1.145	Admitir que o servidor é casado e que o homem é três anos mais velho que a mulher
Matrículas repetidas	1	Adotar matrícula hipotética
Servidores ativos admitidos no serviço público com menos de 18 anos, antes da CF 88	6	Manter o dado original como correto
Remuneração de contribuição de valor superior a R\$ 10.000,00	6	Manter o dado original como correto
Baixo índice de dependentes (0%)	1.145	Para os servidores casados, considerar a existência de um filho 30 anos mais novo que o homem ou 27 anos mais novo que a mulher.
Baixo índice de casados (0%)	1.145	Considerar que todos os servidores são casados, admitir que o homem é três anos mais velho que a mulher e adotar a proporção nacional de casados por idade
Servidores Aposentados		
Item	Nº. de casos	Hipótese adotada
Benefício superior a R\$ 10.000,00	8	Manter o dado original como correto
Servidores Pensionistas		
Item	Nº. de casos	Hipótese adotada
Não foram encontradas inconsistências		

**ANEXO 4 - RREO****LEI DE DIRETRIZES ORÇAMENTÁRIAS - ANEXO DE METAS FISCAIS**
LRF Art. 4º, § 2º, Inciso IV, Alínea a (R\$ 1,00)
RELATÓRIO RESUMIDO DA EXECUÇÃO ORÇAMENTÁRIA
LRF Art 53, § 1º, inciso II (R\$ 1,00)**Plano Previdenciário**

EXERCÍCIO	RECEITAS PREVIDENCIÁRIAS	DESPESAS PREVIDENCIÁRIAS	RESULTADO PREVIDENCIÁRIO	SALDO FINANCEIRO DO EXERCÍCIO
	Valor (a)	Valor (b)	Valor (c) = (a-b)	Valor (d) = (d Exerc. Anterior) + (c)
2018	1.058.437,38	61.621,72	996.815,66	3.144.776,34
2019	1.208.516,11	67.160,32	1.141.355,78	4.286.132,12
2020	3.071.806,80	195.114,89	2.876.691,92	7.162.824,04
2021	3.635.067,77	236.680,39	3.398.387,38	10.561.211,42
2022	4.371.455,81	289.580,04	4.081.875,77	14.643.087,19
2023	5.277.780,61	353.380,07	4.924.400,54	19.567.487,73
2024	6.234.443,35	421.096,91	5.813.346,44	25.380.834,17
2025	7.247.944,11	698.419,84	6.549.524,28	31.930.358,45
2026	8.435.749,03	787.141,95	7.648.607,08	39.578.965,52
2027	9.561.285,28	882.997,96	8.678.287,32	48.257.252,84
2028	10.694.939,56	1.017.258,03	9.677.681,53	57.934.934,37
2029	11.779.749,29	1.096.964,92	10.682.784,37	68.617.718,74
2030	12.809.558,47	1.258.411,26	11.551.147,21	80.168.865,95
2031	13.917.039,33	1.455.131,55	12.461.907,77	92.630.773,73
2032	15.100.682,45	2.039.589,31	13.061.093,14	105.691.866,87
2033	16.339.475,31	2.612.125,46	13.727.349,86	119.419.216,73
2034	17.608.705,87	3.066.230,74	14.542.475,13	133.961.691,86
2035	18.845.154,17	3.582.238,52	15.262.915,65	149.224.607,51
2036	20.069.259,68	3.934.461,91	16.134.797,77	165.359.405,28
2037	21.367.046,73	4.372.742,34	16.994.304,39	182.353.709,67
2038	22.651.037,56	4.731.908,17	17.919.129,39	200.272.839,06
2039	24.002.570,68	5.095.308,96	18.907.261,73	219.180.100,79
2040	25.508.884,77	5.893.935,08	19.614.949,69	238.795.050,48
2041	27.045.735,32	6.816.337,49	20.229.397,83	259.024.448,31
2042	28.484.454,22	7.518.382,02	20.966.072,20	279.990.520,51
2043	30.087.609,67	8.061.091,91	22.026.517,76	302.017.038,28
2044	31.654.015,59	8.779.013,69	22.875.001,90	324.892.040,18
2045	33.237.108,97	9.551.542,93	23.685.566,05	348.577.606,22
2046	34.872.441,39	10.222.560,41	24.649.880,98	373.227.487,21
2047	36.546.715,64	10.674.107,03	25.872.608,62	399.100.095,82
2048	38.341.214,68	11.849.330,20	26.491.884,48	425.591.980,31
2049	40.066.824,20	12.427.784,82	27.639.039,38	453.231.019,68
2050	41.941.300,89	13.425.088,00	28.516.212,88	481.747.232,56
2051	43.806.339,95	14.130.889,82	29.675.450,13	511.422.682,69
2052	45.776.186,21	15.402.267,39	30.373.918,82	541.796.601,51
2053	47.728.304,56	16.480.845,15	31.247.459,41	573.044.060,92



LEI DE DIRETRIZES ORÇAMENTÁRIAS - ANEXO DE METAS FISCAIS
LRF Art. 4º, § 2º, Inciso IV, Alínea a (R\$ 1,00)
RELATÓRIO RESUMIDO DA EXECUÇÃO ORÇAMENTÁRIA
LRF Art 53, § 1º, inciso II (R\$ 1,00)

Plano Previdenciário

EXERCÍCIO	RECEITAS PREVIDENCIÁRIAS	DESPESAS PREVIDENCIÁRIAS	RESULTADO PREVIDENCIÁRIO	SALDO FINANCEIRO DO EXERCÍCIO
	Valor (a)	Valor (b)	Valor (c) = (a-b)	Valor (d) = (d Exerc. Anterior) + (c)
2054	49.751.577,10	17.681.077,58	32.070.499,53	605.114.560,45
2055	51.771.625,60	18.644.830,19	33.126.795,40	638.241.355,85
2056	53.878.892,40	19.782.688,49	34.096.203,91	672.337.559,76
2057	56.037.914,60	20.910.059,85	35.127.854,76	707.465.414,52
2058	58.271.367,02	22.366.808,99	35.904.558,03	743.369.972,55
2059	60.443.518,44	23.132.518,39	37.311.000,05	780.680.972,60
2060	62.777.829,84	24.094.612,69	38.683.217,16	819.364.189,75
2061	65.148.465,95	24.737.792,99	40.410.672,96	859.774.862,72
2062	67.645.711,15	25.618.390,41	42.027.320,74	901.802.183,45
2063	70.190.955,47	26.082.013,91	44.108.941,57	945.911.125,02
2064	72.897.688,45	26.793.134,16	46.104.554,29	992.015.679,31
2065	75.681.006,25	27.078.023,20	48.602.983,05	1.040.618.662,36
2066	78.635.705,79	27.365.691,05	51.270.014,75	1.091.888.677,11
2067	81.762.720,96	27.685.990,73	54.076.730,23	1.145.965.407,33
2068	85.075.747,58	28.321.262,47	56.754.485,11	1.202.719.892,45
2069	88.493.748,27	28.646.090,91	59.847.657,36	1.262.567.549,81
2070	92.093.476,54	28.798.319,64	63.295.156,89	1.325.862.706,71
2071	95.901.204,32	28.802.663,48	67.098.540,84	1.392.961.247,55
2072	99.902.140,22	28.674.848,31	71.227.291,91	1.464.188.539,46
2073	104.211.197,17	28.698.253,19	75.512.943,98	1.539.701.483,44
2074	108.747.294,38	28.721.367,87	80.025.926,52	1.619.727.409,96
2075	113.510.023,34	28.473.367,80	85.036.655,54	1.704.764.065,50
2076	118.626.515,54	28.314.982,42	90.311.533,12	1.795.075.598,62
2077	124.040.111,03	28.056.826,03	95.983.284,99	1.891.058.883,61
2078	129.754.735,65	27.545.685,58	102.209.050,06	1.993.267.933,67
2079	135.890.241,93	27.277.866,15	108.612.375,78	2.101.880.309,45
2080	142.388.763,84	27.135.946,28	115.252.817,55	2.217.133.127,00
2081	149.272.482,82	26.851.801,59	122.420.681,23	2.339.553.808,24
2082	156.592.963,90	26.382.241,20	130.210.722,70	2.469.764.530,94
2083	164.367.496,54	25.907.115,63	138.460.380,90	2.608.224.911,84
2084	172.620.316,12	25.520.777,49	147.099.538,63	2.755.324.450,48
2085	181.428.369,54	25.139.080,85	156.289.288,69	2.911.613.739,16
2086	190.723.547,89	24.592.385,85	166.131.162,04	3.077.744.901,20
2087	200.665.009,70	24.189.917,48	176.475.092,23	3.254.219.993,43
2088	211.198.397,20	23.693.027,78	187.505.369,43	3.441.725.362,85
2089	222.405.451,65	23.252.737,01	199.152.714,64	3.640.878.077,50
2090	234.281.767,80	22.793.856,98	211.487.910,82	3.852.365.988,32
2091	246.950.148,73	22.378.569,57	224.571.579,16	4.076.937.567,48



LEI DE DIRETRIZES ORÇAMENTÁRIAS - ANEXO DE METAS FISCAIS
LRF Art. 4º, § 2º, Inciso IV, Alínea a (R\$ 1,00)
RELATÓRIO RESUMIDO DA EXECUÇÃO ORÇAMENTÁRIA
LRF Art 53, § 1º, inciso II (R\$ 1,00)

Plano Previdenciário

EXERCÍCIO	RECEITAS PREVIDENCIÁRIAS	DESPESAS PREVIDENCIÁRIAS	RESULTADO PREVIDENCIÁRIO	SALDO FINANCEIRO DO EXERCÍCIO
	Valor (a)	Valor (b)	Valor (c) = (a-b)	Valor (d) = (d Exerc. Anterior) + (c)
2092	260.367.378,20	21.958.705,01	238.408.673,19	4.315.346.240,67
2093	274.629.938,70	21.621.010,89	253.008.927,81	4.568.355.168,48

Notas:

Projeção atuarial elaborada em maio de 2019.

Este Demonstrativo utiliza as seguintes hipóteses:

- Taxa de Juros Reais: 6,00% (zero por cento);
- Tábua de Mortalidade de Válido (evento gerador sobrevivência): IBGE-2016 Ambos os sexos;
- Tábua de Mortalidade de Válido (evento gerador morte): IBGE-2016 Ambos os sexos;
- Tábua Entrada em Invalidez: ALVARO VINDAS;
- Tábua de Mortalidade de Inválidos: IBGE-2016 Ambos os sexos;
- Taxa de crescimento real dos salários: 1,00% ao ano (um por cento);
- Taxa de crescimento real dos benefícios: 0,00% ao ano (zero por cento);
- Novos entrados: Os servidores que saem dos dois planos são substituídos por outros com as mesmas características (sexo, atividade, salário, estado civil e idade de admissão) de quando estes foram admitidos (modelo CLONE).
- Rotatividade: 0,50% ao ano;
- Despesa Administrativa correspondente a 2,00% (dois por cento) calculado do total da remuneração de contribuição dos servidores ativos do município.



LEI DE DIRETRIZES ORÇAMENTÁRIAS - ANEXO DE METAS FISCAIS
LRF Art. 4º, § 2º, Inciso IV, Alínea a (R\$ 1,00)
RELATÓRIO RESUMIDO DA EXECUÇÃO ORÇAMENTÁRIA
LRF Art 53, § 1º, inciso II (R\$ 1,00)

Plano Financeiro

EXERCÍCIO	RECEITAS PREVIDENCIÁRIAS	DESPESAS PREVIDENCIÁRIAS	RESULTADO PREVIDENCIÁRIO	SALDO FINANCEIRO DO EXERCÍCIO
	Valor (a)	Valor (b)	Valor (c) = (a-b)	Valor (d) = (d Exerc. Anterior) + (c)
2018	15.819.923,81	22.793.136,71	-6.973.212,90	39.941.673,67
2019	16.069.973,80	26.038.032,75	-9.968.058,95	29.973.614,72
2020	13.989.713,96	32.343.410,90	-18.353.696,94	11.619.917,78
2021	12.633.514,23	33.215.947,77	-20.582.433,54	0,00
2022	11.557.362,61	34.633.328,81	-23.075.966,21	0,00
2023	11.076.744,25	36.408.707,05	-25.331.962,80	0,00
2024	10.572.641,66	38.237.864,86	-27.665.223,20	0,00
2025	10.069.891,50	40.001.383,14	-29.931.491,64	0,00
2026	9.178.457,38	42.247.123,77	-33.068.666,39	0,00
2027	8.534.577,49	43.967.054,08	-35.432.476,59	0,00
2028	8.081.528,24	45.348.005,51	-37.266.477,27	0,00
2029	7.715.734,63	46.329.553,98	-38.613.819,36	0,00
2030	7.463.927,24	46.778.712,93	-39.314.785,69	0,00
2031	7.177.762,44	47.293.192,04	-40.115.429,60	0,00
2032	6.905.553,77	47.662.268,66	-40.756.714,89	0,00
2033	6.601.374,83	48.117.054,68	-41.515.679,84	0,00
2034	6.288.371,53	48.555.368,25	-42.266.996,72	0,00
2035	6.058.937,10	48.556.789,83	-42.497.852,74	0,00
2036	5.861.136,74	48.360.648,88	-42.499.512,13	0,00
2037	5.645.721,01	48.145.560,86	-42.499.839,85	0,00
2038	5.476.699,90	47.678.193,05	-42.201.493,15	0,00
2039	5.302.480,31	47.154.945,10	-41.852.464,78	0,00
2040	5.063.705,88	46.833.348,60	-41.769.642,73	0,00
2041	4.835.492,47	46.414.620,39	-41.579.127,93	0,00
2042	4.678.177,18	45.606.785,74	-40.928.608,55	0,00
2043	4.418.839,74	45.170.509,44	-40.751.669,70	0,00
2044	4.259.950,99	44.216.842,68	-39.956.891,70	0,00
2045	4.112.168,16	43.153.329,82	-39.041.161,66	0,00
2046	3.935.475,18	42.145.021,21	-38.209.546,03	0,00
2047	3.772.999,57	41.032.447,29	-37.259.447,72	0,00
2048	3.636.024,11	39.739.587,38	-36.103.563,27	0,00
2049	3.492.356,20	38.423.331,96	-34.930.975,75	0,00
2050	3.344.542,68	37.080.001,05	-33.735.458,37	0,00
2051	3.202.829,73	35.689.535,88	-32.486.706,15	0,00
2052	3.083.542,37	34.149.547,95	-31.066.005,58	0,00
2053	2.954.784,19	32.638.736,66	-29.683.952,47	0,00
2054	2.816.312,90	31.132.038,76	-28.315.725,86	0,00
2055	2.696.034,31	29.537.025,01	-26.840.990,70	0,00

Documento Assinado Digitalmente por: FRANCISCO BARRETO DE MENEZES LEITE
Acesse em: <https://eictec.tec.br.gov.br/eicp/validarDocumento.aspx> Código do documento: 99cf02c511414c40955199bb38521108



LEI DE DIRETRIZES ORÇAMENTÁRIAS - ANEXO DE METAS FISCAIS
LRF Art. 4º, § 2º, Inciso IV, Alínea a (R\$ 1,00)
RELATÓRIO RESUMIDO DA EXECUÇÃO ORÇAMENTÁRIA
LRF Art 53, § 1º, inciso II (R\$ 1,00)

Plano Financeiro

EXERCÍCIO	RECEITAS PREVIDENCIÁRIAS	DESPESAS PREVIDENCIÁRIAS	RESULTADO PREVIDENCIÁRIO	SALDO FINANCEIRO DO EXERCÍCIO
	Valor (a)	Valor (b)	Valor (c) = (a-b)	Valor (d) = (d Exerc. Anterior) + (c)
2056	2.566.391,00	27.976.354,00	-25.409.963,00	0,00
2057	2.446.939,61	26.374.929,40	-23.927.989,79	0,00
2058	2.325.327,71	24.791.405,45	-22.466.077,74	0,00
2059	2.201.985,26	23.230.573,44	-21.028.588,18	0,00
2060	2.077.411,56	21.697.290,93	-19.619.879,37	0,00
2061	1.952.173,00	20.196.535,70	-18.244.362,70	0,00
2062	1.826.860,18	18.732.911,97	-16.906.051,79	0,00
2063	1.702.093,94	17.310.539,45	-15.608.445,51	0,00
2064	1.578.548,39	15.933.575,86	-14.355.027,46	0,00
2065	1.456.889,31	14.605.804,46	-13.148.915,15	0,00
2066	1.337.757,11	13.330.574,51	-11.992.817,40	0,00
2067	1.221.749,76	12.110.549,23	-10.888.799,47	0,00
2068	1.109.479,28	10.948.418,54	-9.838.939,26	0,00
2069	1.001.645,96	9.847.768,09	-8.846.122,13	0,00
2070	898.972,57	8.812.372,10	-7.913.399,53	0,00
2071	802.091,80	7.845.056,42	-7.042.964,63	0,00
2072	711.519,08	6.947.671,13	-6.236.152,05	0,00
2073	627.605,13	6.120.963,87	-5.493.358,75	0,00
2074	550.566,74	5.364.964,87	-4.814.398,13	0,00
2075	480.493,68	4.679.127,85	-4.198.634,17	0,00
2076	417.317,09	4.061.888,77	-3.644.571,68	0,00
2077	360.768,49	3.510.167,20	-3.149.398,71	0,00
2078	310.383,87	3.019.279,07	-2.708.895,20	0,00
2079	265.566,85	2.583.303,71	-2.317.736,87	0,00
2080	225.687,42	2.195.897,48	-1.970.210,06	0,00
2081	190.217,77	1.851.637,19	-1.661.419,42	0,00
2082	158.743,65	1.546.307,87	-1.387.564,23	0,00
2083	130.946,47	1.276.771,72	-1.145.825,25	0,00
2084	106.563,37	1.040.483,35	-933.919,98	0,00
2085	85.361,63	835.126,75	-749.765,12	0,00
2086	67.115,22	658.372,44	-591.257,21	0,00
2087	51.575,47	507.675,17	-456.099,70	0,00
2088	38.508,19	380.709,40	-342.201,21	0,00
2089	27.734,35	275.768,98	-248.034,63	0,00
2090	19.116,18	191.578,45	-172.462,26	0,00
2091	12.492,07	126.619,15	-114.127,08	0,00
2092	7.654,20	78.895,32	-71.241,13	0,00
2093	4.348,72	45.947,61	-41.598,89	0,00



Notas:

Projeção atuarial elaborada em maio de 2019.

Este Demonstrativo utiliza as seguintes hipóteses:

- Taxa de Juros Reais: 6,00% (zero por cento);
- Tábua de Mortalidade de Válido (evento gerador sobrevivência): IBGE-2016 Ambos os sexos;
- Tábua de Mortalidade de Válido (evento gerador morte): IBGE-2016 Ambos os sexos;
- Tábua Entrada em Invalidez: ALVARO VINDAS;
- Tábua de Mortalidade de Inválidos: IBGE-2016 Ambos os sexos;
- Taxa de crescimento real dos salários: 1,00% ao ano (um por cento);
- Taxa de crescimento real dos benefícios: 0,00% ao ano (zero por cento);
- Novos entrados: não considerado.
- Rotatividade: 0,50% ao ano;
- Despesa Administrativa correspondente a 2,00% (dois por cento) calculado do total da remuneração de contribuição dos servidores ativos do município.



ANEXO 5 - Registros Contábeis

PROVISÕES MATEMÁTICAS PREVIDENCIÁRIAS – REGISTROS CONTÁBEIS		
NOME DO MUNICÍPIO: IGARASSU ESTADO: PE		
DADOS CADASTRAIS DO MÊS DE DEZEMBRO DO EXERCÍCIO DE 2018		
CÓDIGO DA CONTA	NOME	VALORES (R\$)
ATIVO		
(APF)	(1) ATIVO – PLANO FINANCEIRO	39.941.673,67
1.1.2.1.1.71.00	PARCELAMENTO DE DÉBITOS PREVIDENCIÁRIOS – CURTO PRAZO	477.717,16
1.2.1.1.1.01.71	PARCELAMENTO DE DÉBITOS PREVIDENCIÁRIOS – LONGO PRAZO	2.745.048,76
(APP)	(2) ATIVO – PLANO PREVIDENCIÁRIO	3.144.776,34
1.1.2.1.1.71.00	PARCELAMENTO DE DÉBITOS PREVIDENCIÁRIOS – CURTO PRAZO	0,00
1.2.1.1.1.01.71	PARCELAMENTO DE DÉBITOS PREVIDENCIÁRIOS – LONGO PRAZO	0,00
PASSIVO		
2.2.7.2.1.00.00 (3) + (4) + (5) + (6) - (7) + (8) + (9)	PROVISÕES MATEMÁTICAS PREVIDENCIÁRIAS	46.309.215,93
PLANO FINANCEIRO		
2.2.7.2.1.01.00	(3) PROVISÕES DE BENEFÍCIOS CONCEDIDOS	43.164.439,59
2.2.7.2.1.01.01	(+) APOSENTADORIAS/PENSÕES/OUTROS BENEFÍCIOS DO PLANO	570.596.897,30
2.2.7.2.1.01.02	(-) CONTRIBUIÇÕES DO ENTE	0,00
2.2.7.2.1.01.03	(-) CONTRIBUIÇÕES DO APOSENTADO	4.403.896,99
2.2.7.2.1.01.04	(-) CONTRIBUIÇÕES DO PENSIONISTA	0,00
2.2.7.2.1.01.05	(-) COMPENSAÇÃO PREVIDENCIÁRIA	0,00
2.2.7.2.1.01.07	(-) COBERTURA DE INSUFICIÊNCIA FINANCEIRA	523.028.560,72
2.2.7.2.1.02.00	(4) PROVISÕES DE BENEFÍCIOS A CONCEDER	0,00
2.2.7.2.1.02.01	(+) APOSENTADORIAS/PENSÕES/OUTROS BENEFÍCIOS DO PLANO	1.150.083.156,05
2.2.7.2.1.02.02	(-) CONTRIBUIÇÕES DO ENTE	60.403.416,05
2.2.7.2.1.02.03	(-) CONTRIBUIÇÕES DO SERVIDOR	40.073.141,81
2.2.7.2.1.02.04	(-) COMPENSAÇÃO PREVIDENCIÁRIA	115.008.315,61
2.2.7.2.1.02.06	(-) COBERTURA DE INSUFICIÊNCIA FINANCEIRA	934.598.282,58
PLANO PREVIDENCIÁRIO		
2.2.7.2.1.03.00	(5) PROVISÕES DE BENEFÍCIOS CONCEDIDOS	0,00
2.2.7.2.1.03.01	(+) APOSENTADORIAS/PENSÕES/OUTROS BENEFÍCIOS DO PLANO	0,00
2.2.7.2.1.03.02	(-) CONTRIBUIÇÕES DO ENTE	0,00
2.2.7.2.1.03.03	(-) CONTRIBUIÇÕES DO APOSENTADO	0,00
2.2.7.2.1.03.04	(-) CONTRIBUIÇÕES DO PENSIONISTA	0,00
2.2.7.2.1.03.05	(-) COMPENSAÇÃO PREVIDENCIÁRIA	0,00
2.2.7.2.1.03.07	(-) APORTES FINANCEIROS PARA COBERTURA DO DÉFICIT ATUARIAL	0,00
2.2.7.2.1.04.00	(6) PROVISÕES DE BENEFÍCIOS A CONCEDER	2.308.091,76
2.2.7.2.1.04.01	(+) APOSENTADORIAS/PENSÕES/OUTROS BENEFÍCIOS DO PLANO	13.401.167,32
2.2.7.2.1.04.02	(-) CONTRIBUIÇÕES DO ENTE	6.189.426,57
2.2.7.2.1.04.03	(-) CONTRIBUIÇÕES DO SERVIDOR	3.563.532,26
2.2.7.2.1.04.04	(-) COMPENSAÇÃO PREVIDENCIÁRIA	1.340.116,73
2.2.7.2.1.04.06	(-) APORTES FINANCEIROS PARA COBERTURA DO DÉFICIT ATUARIAL	0,00



PROVISÕES MATEMÁTICAS PREVIDENCIÁRIAS – REGISTROS CONTÁBEIS		
NOME DO MUNICÍPIO: IGARASSU ESTADO: PE		
DADOS CADASTRAIS DO MÊS DE DEZEMBRO DO EXERCÍCIO DE 2018		
CÓDIGO DA CONTA	NOME	VALORES (R\$)
2.2.7.2.1.05.00	(7) PLANO DE AMORTIZAÇÃO	0,00
2.2.7.2.1.05.98	(-) OUTROS CRÉDITOS	0,00
2.2.7.2.1.06.00	(8) PROVISÕES ATUARIAIS PARA AJUSTES DO PLANO FINANCEIRO	0,00
2.2.7.2.1.06.01	(+) PROVISÃO ATUARIAL PARA OSCILAÇÃO DE RISCOS	0,00
2.2.7.2.1.07.00	(9) PROVISÕES ATUARIAIS PARA AJUSTES DO PLANO PREVIDENCIÁRIO	836.684,58
2.2.7.2.1.07.01	(+) AJUSTES DE RESULTADO ATUARIAL SUPERAVITÁRIO	577.022,94
2.2.7.2.1.07.02	(+) PROVISÃO ATUARIAL PARA OSCILAÇÃO DE RISCOS	0,00
2.2.7.2.1.07.03	(+) PROVISÃO ATUARIAL PARA BENEFÍCIOS A REGULARIZAR	0,00
2.2.7.2.1.07.04	(+) PROVISÃO ATUARIAL PARA CONTINGÊNCIAS DE BENEFÍCIOS	0,00
2.2.7.2.1.07.98	(+) OUTRAS PROVISÕES ATUARIAIS PARA AJUSTES DO PLANO	259.661,64
SITUAÇÃO ATUARIAL		
(1) - (3) - (4)	PLANO FINANCEIRO - EQUILÍBRIO TECNICO ATUARIAL	0,00
(2) - (5) - (6) + (7) - (9)	PLANO PREVIDENCIÁRIO - EQUILÍBRIO TECNICO ATUARIAL	0,00
NOTAS EXPLICATIVAS:		



**REGIME PRÓPRIO DE PREVIDÊNCIA MUNICIPAL
IGAPREV – IGARASSU PREVIDÊNCIA LEI 2.391/2001
ALTERAÇÕES LEI 2.593/2006
CNPJ: 06.234.755/0001-37**



Documento Assinado Digitalmente por: FRANCISCO BARRETO DE MENEZES LEITE
Acesse em: <https://tce.tce.pe.gov.br/epp/validarDoc.seam> Código do documento: 573a82d3-9936-4e20-9633-d130be1eb05c

RESOLUÇÃO TC Nº 67, DE 04 DE DEZEMBRO DE 2019

ANEXO XVIII

**DEMONSTRATIVO DE ACOMPANHAMENTO DAS DETERMINAÇÕES E RECOMENDAÇÕES
EMITIDAS PELO TCE/PE**

Determinação/Recomendação	Situação	Ações	Justificativa
Processo TC nº: 26347	PC ARQUIVADA TEMPORARIAMENTE		
Processo TC nº: 18100836-1	EM INSTRUÇÃO		

FRANCISCO
BARRETO DE
MENEZES
LEITE:09576703468

Assinado de forma digital por
FRANCISCO BARRETO DE
MENEZES LEITE:09576703468
Dados: 2020.04.20 18:01:12
-03'00'

*Francisco Barreto de Menezes Leite
Gerente de Previdência
do IGAPREV*



**ENDEREÇO: RUA DANTAS BARRETO, 16, CENTRO – IGARASSU – PE.
FONE: (81) 3543-1190 – igaprev@hotmail.com**



João Pessoa, 22 de abril de 2020.

Ofício nº 007/2020

REF.: Esclarecimentos sobre a não alteração da Nota Técnica Atuarial.

A/C: Diretor(a) Presidente

Prezado(a),

Tendo em vista a prestação de Contas do município de Igarassu/PE referente ao exercício 2020, este documento tem como finalidade esclarecer sobre a dispensa de alteração da Nota Técnica Atuarial nos exercícios 2018, 2019 e 2020.

Sem mais, colocamo-nos à disposição para maiores esclarecimentos.

Atenciosamente,

INOVE CONSULTORIA ATUARIAL





1) Diferença entre Nota Técnica e Avaliação Atuarial

Conforme a Portaria MF nº 464/2018, existe uma diferença entre os documentos técnicos de cunho atuarial, conforma a seguir.

Em RPPS, a Nota Técnica Atuarial (NTA) é o documento técnico exclusivo e elaborado por atuário que contém todas as formulações e expressões de cálculo das alíquotas de contribuição e dos encargos do plano de benefícios, das provisões (reservas) matemáticas previdenciárias e fundos de natureza atuarial, em conformidade com as bases técnicas adotadas para população do RPPS metodologias utilizadas nas formulações.

Por outro lado, a Avaliação Atuarial é o documento elaborado por atuário que apresenta os resultados do estudo técnico desenvolvido, baseado na Nota Técnica Atuarial, com o objetivo principal de estabelecer, de forma suficiente e adequada, o plano de custeio para acumular os recursos necessários para a garantia do equilíbrio financeiro e atuarial do plano de previdência.

2) Quando devem ser encaminhados

De acordo com a Portaria MF nº 464/2018, a NTA deverá ser encaminhada para a Secretaria de Previdência, nos seguintes casos:

- Na instituição do RPPS; e
- Na alteração das características gerais do plano de benefícios do RPPS, do regime financeiro, método de financiamento e das formulações nas demais bases técnicas nela.

A Avaliação atuarial inicial deve ser elaborada no momento da criação do RPPS. A partir daí, a cada ano, devem ser elaboradas as reavaliações atuariais do RPPS, conforme disposto no art. 3º da Portaria MF nº 464/2018. As reavaliações atuariais, e os respectivos DRAA, deverão ter como data da avaliação o último dia do exercício anterior (31/12) ao da exigência de sua apresentação, e serão elaboradas com dados cadastrais posicionados entre os meses de setembro a dezembro do exercício anterior ao da exigência de sua apresentação. Os documentos, bancos de dados e informações que deram suporte à avaliação e reavaliações atuariais deverão permanecer arquivados na unidade gestora do RPPS, podendo ser solicitados pela SPPS a qualquer tempo.

3) Considerações finais

No caso do IGAPREV, a NTA foi alterada para o exercício 2017 e manteve-se até o exercício atual, verificada pelo nº 2017.000381.1, para o Plano Previdenciário, e pelo nº 2017.000381.2, para o Plano Financeiro.

Desta forma, para os exercícios 2018, 2019 e 2020, não houve alteração do respectivo documento uma vez que mantiveram as características gerais do plano de benefícios do RPPS, do regime financeiro, método de financiamento e das formulações nas demais bases técnicas nela.





Portanto, caso o município de Igarassu promova alguma reforma em sua previdência, serão revistas as formulações e alterada a NTA.

Reiteramos nossos cumprimentos e agradecemos a compreensão. Sem mais, colocamos esclarecimentos.

Thiago Silveira
Diretor Técnico Atuarial
Atuário MIBA nº 2756
ANBIMA - CPA - 20

Italo Igor Gomes Nascimento
Coordenador Técnico Atuarial
Atuário MIBA nº 3264
ANBIMA - CPA - 10





João Pessoa, 22 de abril de 2020.

Ofício nº 007/2020

REF.: Esclarecimentos sobre a não alteração da Nota Técnica Atuarial.

A/C: Diretor(a) Presidente

Prezado(a),

Tendo em vista a prestação de Contas do município de Igarassu/PE referente ao exercício 2020, este documento tem como finalidade esclarecer sobre a dispensa de alteração da Nota Técnica Atuarial nos exercícios 2018, 2019 e 2020.

Sem mais, colocamo-nos à disposição para maiores esclarecimentos.

Atenciosamente,

INOVE CONSULTORIA ATUARIAL





1) Diferença entre Nota Técnica e Avaliação Atuarial

Conforme a Portaria MF nº 464/2018, existe uma diferença entre os documentos técnicos de cunho atuarial, conforma a seguir.

Em RPPS, a Nota Técnica Atuarial (NTA) é o documento técnico exclusivo e elaborado por atuário que contém todas as formulações e expressões de cálculo das alíquotas de contribuição e dos encargos do plano de benefícios, das provisões (reservas) matemáticas previdenciárias e fundos de natureza atuarial, em conformidade com as bases técnicas adotadas para população do RPPS metodologias utilizadas nas formulações.

Por outro lado, a Avaliação Atuarial é o documento elaborado por atuário que apresenta os resultados do estudo técnico desenvolvido, baseado na Nota Técnica Atuarial, com o objetivo principal de estabelecer, de forma suficiente e adequada, o plano de custeio para acumular os recursos necessários para a garantia do equilíbrio financeiro e atuarial do plano de previdência.

2) Quando devem ser encaminhados

De acordo com a Portaria MF nº 464/2018, a NTA deverá ser encaminhada para a Secretaria de Previdência, nos seguintes casos:

- Na instituição do RPPS; e
- Na alteração das características gerais do plano de benefícios do RPPS, do regime financeiro, método de financiamento e das formulações nas demais bases técnicas nela.

A Avaliação atuarial inicial deve ser elaborada no momento da criação do RPPS. A partir daí, a cada ano, devem ser elaboradas as reavaliações atuariais do RPPS, conforme disposto no art. 3º da Portaria MF nº 464/2018. As reavaliações atuariais, e os respectivos DRAA, deverão ter como data da avaliação o último dia do exercício anterior (31/12) ao da exigência de sua apresentação, e serão elaboradas com dados cadastrais posicionados entre os meses de setembro a dezembro do exercício anterior ao da exigência de sua apresentação. Os documentos, bancos de dados e informações que deram suporte à avaliação e reavaliações atuariais deverão permanecer arquivados na unidade gestora do RPPS, podendo ser solicitados pela SPPS a qualquer tempo.

3) Considerações finais

No caso do IGAPREV, a NTA foi alterada para o exercício 2017 e manteve-se até o exercício atual, verificada pelo nº 2017.000381.1, para o Plano Previdenciário, e pelo nº 2017.000381.2, para o Plano Financeiro.

Desta forma, para os exercícios 2018, 2019 e 2020, não houve alteração do respectivo documento uma vez que mantiveram as características gerais do plano de benefícios do RPPS, do regime financeiro, método de financiamento e das formulações nas demais bases técnicas nela.





Portanto, caso o município de Igarassu promova alguma reforma em sua previdência, serão revistas as formulações e alterada a NTA.

Reiteramos nossos cumprimentos e agradecemos a compreensão. Sem mais, colocamos esclarecimentos.

Thiago Silveira
Thiago Silveira
Diretor Técnico Atuarial
Atuário MIBA nº 2756
ANBIMA - CPA - 20

Italo Igor Gomes Nascimento
Italo Igor Gomes Nascimento
Coordenador Técnico Atuarial
Atuário MIBA nº 3264
ANBIMA - CPA - 10



Inove
CONSULTORIA ATUARIAL
& PREVIDENCIÁRIA





**REGIME PRÓPRIO DE PREVIDÊNCIA MUNICIPAL
IGAPREV – IGARASSU PREVIDÊNCIA LEI 2.391/2001
ALTERAÇÕES LEI 2.593/2006
CNPJ: 06.234.755/0001-37**



Documento Assinado Digitalmente por: FRANCISCO BARRETO DE MENEZES LEITE
Acesse em: <https://stc.e.tce.pe.gov.br/epp/validaDoc.seam> Código do documento: 3699d2b3-908d-4dd7-9a4f-73dc97079bd0

DADOS DOS MEMBROS DO CONSELHO FISCAL :

Nome : Héliida Luzia de Arruda Lima

CPF : 514.115.804 – 78

RG : 3.157.266 SSP\PE

Endereço : Sítio São José nº 211 – B, Estrada de Jaguaribe, Abreu e Lima-PE – CEP : 53.500-990

Indicação : Sindicato

Nome : Veruza Ivonete de Lima da Silva

CPF : 771.490.504-25

RG : 4.282.295 SSP\PE

Endereço : Rua Maria Rita nº 17 – Lot. Encanto Igarassu – Cruz de Rebouças – CEP : 53.620-200

Indicação : Poder Legislativo

Nome : José Fernando Paiva de Vasconcelos

CPF : 223.682.564-15

RG : 1.508.549 SSP\PE

Endereço : Rua Olavo Bilac nº 588 – Jardim Atlântico – Olinda-PE – CEP : 50.140-240

Indicação : Poder Executivo



**ENDEREÇO: RUA DANTAS BARRETO, 16, CENTRO – IGARASSU – PE.
FONE: (81) 3543-1190 – igaprev@hotmail.com**



**REGIME PRÓPRIO DE PREVIDÊNCIA MUNICIPAL
IGAPREV – IGARASSU PREVIDÊNCIA LEI 2.391/2001
ALTERAÇÕES LEI 2.593/2006
CNPJ: 06.234.755/0001-37**



Documento Assinado Digitalmente por: FRANCISCO BARRETO DE MENEZES LEITE
Acesse em: <https://stc.ece.pe.gov.br/epv/validaDoc.seam> Código do documento: 3699d2b3-908d-4dd7-9a4f-73dc97079bd0

DADOS DOS MEMBROS DO CONSELHO DELIBERATIVO :

Nome : Diógenes Coquita da Costa
CPF : 149.912.684-00
RG : 1.284.358 SSP\PE
Endereço : Rua Santa Ana, nº 168 – Centro – Igarassu-PE – CEP : 53.610-256
Indicação : Poder Executivo

Nome : Rosilene Pereira da Silva
CPF : 546.256.704 – 97
RG : 3.241.851 SSP\PE
Endereço : Rua Erondina Medeiros Araújo, nº 1014 – Córrego do Jenipapo – Recife-PE – CEP : 52.091-078
Indicação : Sindicato

Nome : Audenise de Lima Gonçalves
CPF : 706.713.624 – 53
RG : 3.773.522 SSP\PE
Endereço : Av. Duarte Coelho, nº 520 – Centro – Igarassu-PE – CEP : 53.605-30
Indicação : Sindicato

Nome : Jéssica Feijó Ribeiro
CPF : 532.630.904-10
Indicação : Poder Legislativo

FRANCISCO BARRETO DE MENEZES
LEITE:09576703468

Assinado de forma digital por
FRANCISCO BARRETO DE
MENEZES LEITE:09576703468
Dados: 2020.04.20 17:37:02
-03'00'

*Francisco Barreto de Menezes Leite
Gerente de Previdência
do IGAPREV*



**ENDEREÇO: RUA DANTAS BARRETO, 16, CENTRO – IGARASSU – PE.
FONE: (81) 3543-1190 – igaprev@hotmail.com**



REGIME PRÓPRIO DE PREVIDÊNCIA MUNICIPAL
IGAPREV – IGARASSU PREVIDÊNCIA LC 23/2012
CNPJ: 06.234.755/0001-37



PORTARIA Nº 21-A /2017.

O gerente do IGAPREV conjuntamente com o Assistente Administrativo Previdenciário, no uso das atribuições contidas no art. 27 §3º da LC 23/2012 e,

Considerando a necessidade da formação dos conselhos de previdência composto por representantes do Poder Executivo, Legislativo e do Sindicato dos Servidores Públicos do Município de Igarassu, servidores do quadro efetivo para compor os Conselhos Fiscal e Deliberativo deste Instituto Previdenciário e,

RESOLVE

Nos termos do contido no art. 27 § 3º da LC023/2012 que reestrutura o regime próprio de previdência municipal, nomear os membros de cada conselho e sua respectiva presidência para exercício das atribuições contidas na lei de regência do sistema previdenciário municipal.

Conselho Fiscal

Helida Luzia de Arruda Lima – Rep. Sindicato e Presidente Conselho Fiscal

Veruza Ivonete de Lima da Silva – Rep. Poder Legislativo

José Fernando Paiva de Vasconcelos – Rep. Poder Executivo

Conselho Deliberativo

Diogenes Coquita da Costa – Rep. Poder Executivo e Presidente Conselho Deliberativo

Jéssica Feijó Ribeiro – Rep. Poder Legislativo

Rosilene Pereira da Silva – Rep. Sindicato

Audenise de Lima Gonçalves – Rep. Servidores/Sinsp

Esta portaria entra em vigor a partir da presente data.

Igarassu, 16 de março de 2017.

Francisco Barreto de Menezes Leite

Gerente de Previdência.



Ezi Francisca da Silva Paulino.

Assistente Financeiro Previdenciário.



IGARASSU
GOVERNO MUNICIPAL
UMA NOVA CIDADE PRA GENTE

Rua Dantas Barreto,nº 16, Sítio Histórico, Igarassu, CEP 50610-050. Fone: 81 3543-1190 Email: igaprev@hotmail.com





REGIME PRÓPRIO DE PREVIDÊNCIA MUNICIPAL
IGAPREV – IGARASSU PREVIDÊNCIA LC 23/2012
CNPJ: 06.234.755/0001-37

Reuni em
20/05/2019
CJ



Documento Assinado Digitalmente por: FRANCISCO BARRETO DE MENEZES LEITE
Acesse em: <https://eic.tee.pe.gov.br/epp/validaDoc.seam> Código do documento: 78d5879b-50b3-42d9-8847-d6fddec753ce

ATA DE REUNIÃO DO CONSELHO FISCAL DO IGAPREVI

Aos vinte e seis (26) dias do mês de março do ano de dois mil e dezenove (2019), os membros do Conselho Fiscal do Igaprev, composto pelo Sindicato dos Servidores Públicos representado pela Sra. Héli da Luzia de Arruda Lima, pelo Poder Legislativo representado pela Sra. Veruza Ivonete de Lima da Silva, e pelo Poder Executivo representado pelo Sr. José Fernando de Paiva de Vasconcelos, reuniram-se na sede do Igaprev, a fim de analisar as atividades do Instituto no mês de **janeiro de 2019**, com finalidade no que determina o artigo 25 da lei 593/2006.

Examinaram-se os depósitos da receita do Igaprev nos bancos locais (Caixa Econômica, Banco do Brasil e Banco Santander), onde houve os respectivos repasses dos poderes Executivo, Legislativo e Fundo Municipal de Saúde, discriminados abaixo:

Valor Devido	
Repasses/Receitas	JANEIRO
PMI	R\$ 895.437,03
FMS	R\$ 166.556,29
CÂMARA	R\$ 12.811,94

Dentre os valores destinados para o período, previa-se os seguintes valores em atraso:

- Patronal de 11/2018 no valor de R\$ 25.699,25;
- Diferença de parcelado no valor de R\$ 7.890,28;
- Diferença de 13/2018 no valor de R\$ 286.489,12;
- Reparcèlemento 02/2019 no valor de R\$ 40.772,92;
- Patronal Financeiro de 12/2018 no valor de R\$ 544.407,23;
- Servidor Financeiro de 12/2018 no valor de R\$ 309.162,60;
- Patronal Previdenciário de 12/2018 no valor de R\$ 24.570,56;
- Servidor Previdenciário de 12/2018 no valor de R\$ 13.953,34;
- Patronal Financeiro de 13/2018 no valor de R\$ 547.492,20;
- Servidor Financeiro de 13/2018 no valor de R\$ 310.914,52;
- Patronal Previdenciário de 13/2018 no valor de R\$ 24.531,28;
- Servidor Previdenciário de 13/2018 no valor de R\$ 13.931,03.

Considerando as informações, estes foram os seguintes repasses:

Valor Repassado	
Repasses/Receitas	JANEIRO
PMI	R\$ 895.437,03
FMS	R\$ 166.556,29
CÂMARA	R\$ 12.811,94



Valores em pendência repassados:

- Diferença de parcelado no valor de R\$ 7.890,28;
- Diferença de 13/2018 no valor de R\$ 286.489,12;
- Reparcèlement 02/2019 no valor de R\$ 40.772,92;
- Patronal Financeiro de 12/2018 no valor de R\$ 544.407,23;
- Servidor Financeiro de 12/2018 no valor de R\$ 309.162,60;
- Patronal Previdenciário de 12/2018 no valor de R\$ 24.570,56;
- Servidor Previdenciário de 12/2018 no valor de R\$ 13.953,34;
- Patronal Financeiro de 13/2018 no valor de R\$ 261.003,10;
- Servidor Financeiro de 13/2018 no valor de R\$ 310.914,52;
- Patronal Previdenciário de 13/2018 no valor de R\$ 24.531,28;
- Servidor Previdenciário de 13/2018 no valor de R\$ 13.931,03.

Diante dos documentos apresentados, verificaram-se ausência de pagamento (R\$ 25.699,25) e pagamento a menor (R\$ 286.489,10) no mês janeiro de 2019, por parte do Poder Executivo, cabendo assim o ressarcimento de tais valores bem como os juros do período e sua correção monetária. Nada mais tendo a acrescentar deu-se por encerrada a presente reunião, com a assinatura dos conselheiros presentes.

José Fernando Parva de Vasconcelos
Representante do Poder Executivo

Veruza Ivonete Lima da Silva
Representante do Poder Legislativo

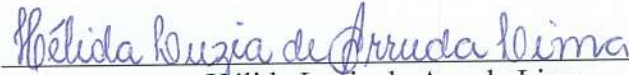
Héliida Luzia de Arruda Lima
Representante do Sindicato dos Servidores Públicos de Igarassu

Igarassu, 26 de março de 2019.



Recebido em
20/05/2019



Documento Assinado Digitalmente por: FRANCISCO BARETO DE MENEZES LEITE
Acesse em: <https://eic.tee.pe.gov.br/epp/validaDoc.seam> Código do documento: 7845879b-50b3-42d9-8847-d6fdddec753ce

**REGIME PRÓPRIO DE PREVIDÊNCIA MUNICIPAL
IGAPREV – IGARASSU PREVIDÊNCIA LC 23/2012
CNPJ: 06.234.755/0001-37**

ATA DE REUNIÃO DO CONSELHO FISCAL DO IGAPREVI

Aos dezesseis (16) dias do mês de maio do ano de dois mil e dezenove (2019), os membros do Conselho Fiscal do Igaprev, composto pelo Sindicato dos Servidores Públicos representado pela Sra. Héli da Luzia de Arruda Lima, pelo Poder Legislativo representado pela Sra. Veruza Ivonete de Lima da Silva, e pelo Poder Executivo representado pelo Sr. José Fernando de Paiva de Vasconcelos, reuniram-se na sede do Igaprev, a fim de analisar as atividades do Instituto no mês de **fevereiro de 2019**, com finalidade no que determina o artigo 25 da lei 593/2006.

Examinaram-se os depósitos da receita do Igaprev nos bancos locais (Caixa Econômica, Banco do Brasil e Banco Santander), onde houve os respectivos repasses dos poderes Executivo, Legislativo e Fundo Municipal de Saúde, discriminados abaixo:

Valor Devido	
Repases/Receitas	FEVEEIRO
PMI	R\$ 890.902,60
FMS	R\$ 167.020,47
CÂMARA	R\$ 12.851,

Considerando as informações, estes foram os seguintes repasses:

Valor Repassado	
Repases/Receitas	FEVEREIRO
PMI	R\$ 890.902,60
FMS	R\$ 167.020,47
CÂMARA	R\$ 12.851,81

Diante dos documentos apresentados, verificaram-se o pagamento dos valores previstos para o mês fevereiro de 2019. Nada mais tendo a acrescentar deu-se por encerrada a presente reunião, com a assinatura dos conselheiros presentes.

José Fernando Paiva de Vasconcelos
Representante do Poder Executivo



Verúza Ivonete Lima da Silva
Verúza Ivonete Lima da Silva
Representante do Poder Legislativo

Hélida Luzia de Arruda Lima
Hélida Luzia de Arruda Lima
Representante do Sindicato dos Servidores Públicos de Igarassu

Igarassu, 16 de maio de 2019.



REGIME PRÓPRIO DE PREVIDÊNCIA MUNICIPAL
IGAPREV – IGARASSU PREVIDÊNCIA LC 23/2012
CNPJ: 06.234.755/0001-37

ATA DE REUNIÃO DO CONSELHO FISCAL DO IGAPREVI

Aos quatro (04) dias do mês de junho do ano de dois mil e dezenove (2019), os membros do Conselho Fiscal do Igaprev, composto pelo Sindicato dos Servidores Públicos representado pela Sra. Héliida Luzia de Arruda Lima, pelo Poder Legislativo representado pela Sra. Veruza Ivonete de Lima da ,Silva, e pelo Poder Executivo representado pelo Sr. José Fernando de Paiva de Vasconcelos, reuniram-se na sede do Igaprev, a fim de analisar as atividades do Instituto no mês de **março de 2019**, com finalidade no que determina o artigo 25 da lei 593/2006.

Examinaram-se os depósitos da receita do Igaprev nos bancos locais (Caixa Econômica, Banco do Brasil e Banco Santander), onde houve os respectivos repasses dos poderes Executivo, Legislativo e Fundo Municipal de Saúde, discriminados abaixo:

Valor Devido	
Repasses/Receitas	MARÇO
PMI	R\$ 888.907,34
FMS	R\$ 167.020,47
CÂMARA	R\$ 12.930 14

Considerando as informações, estes foram os seguintes repasses:

Valor Repassado	
Repasses/Receitas	MARÇO
PMI	R\$ 882.400,35
FMS	R\$ 167.020,47
CÂMARA	R\$ 12.930,14

Diante dos documentos apresentados, verifica-se pagamento a menor, no valor R\$ 6.506,99, referente ao valor patronal financeiro e a permanência do debito referente ao patronal de 11/2018, no valor de R\$ 25.699,25, por parte do Poder Executivo, cabendo assim o ressarcimento de tais valores bem como os juros do período e sua correção monetária. Nada mais tendo a acrescentar deu-se por encerrada a presente reunião, com a assinatura dos conselheiros presentes.

recebi
04-06-19
Jpandi





José Fernando Paiva de Vasconcelos
Representante do Poder Executivo

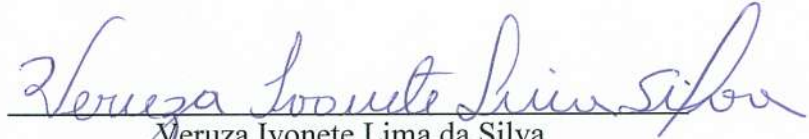

Veruza Ivonete Lima da Silva
Representante do Poder Legislativo

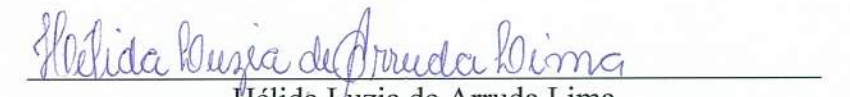

Héliida Luzia de Arruda Lima
Representante do Sindicato dos Servidores Públicos de Igarassu

Igarassu, 04 de junho de 2019.



REGIME PRÓPRIO DE PREVIDÊNCIA MUNICIPAL
IGAPREV – IGARASSU PREVIDÊNCIA LC 23/2012
CNPJ: 06.234.755/0001-37

ATA DE REUNIÃO DO CONSELHO FISCAL DO IGAPREVI

Aos 31 (trinta e um) dias do mês de julho do ano de dois mil e dezenove (2019), os membros do Conselho Fiscal do Igaprev, composto pelo Sindicato dos Servidores Públicos representado pela Sra. Héli da Luzia de Arruda Lima, pelo Poder Legislativo representado pela Sra. Veruza Ivonete de Lima da Silva, e pelo Poder Executivo representado pelo Sr. José Fernando de Paiva de Vasconcelos, reuniram-se na sede do Igaprev, a fim de analisar as atividades do Instituto no mês de **Abril de 2019**, com finalidade no que determina o artigo 25 da lei 593/2006.

Examinaram-se os depósitos da receita do Igaprev nos bancos locais (Caixa Econômica, Banco do Brasil e Banco Santander), onde houve os respectivos repasses dos poderes Executivo, Legislativo e Fundo Municipal de Saúde, discriminados abaixo:

Valor Repassado	
Repasses/Receitas	ABRIL
PMI	R\$ 890.212,91
FMS	R\$ 187.085,91
CÂMARA	R\$ 12.964,14

Considerando as informações obtidas através setor Financeiro da Igaprev, - conforme documento em anexo- os valores repassados correspondem aos valores devidos.

Nada mais tendo a acrescentar deu-se por encerrada a presente reunião, com a assinatura dos conselheiros presentes.

José Fernando Paiva de Vasconcelos
Representante do Poder Executivo

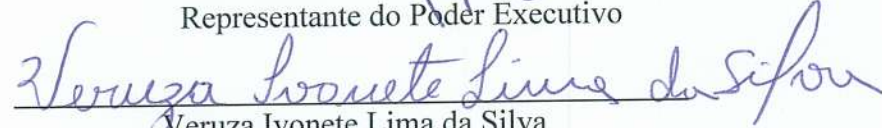
Veruza Ivonete Lima da Silva
Representante do Poder Legislativo

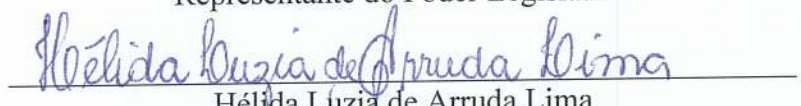
Héli da Luzia de Arruda Lima
Representante do Sindicato dos Servidores Públicos de Igarassu

Igarassu, 31 de Julho de 2019.





REGIME PRÓPRIO DE PREVIDÊNCIA MUNICIPAL
IGAPREV – IGARASSU PREVIDÊNCIA LC 23/2012
CNPJ: 06.234.755/0001-37

ATA DE REUNIÃO DO CONSELHO FISCAL DO IGAPREVI

Aos 31 (trinta e um) dias do mês de julho do ano de dois mil e dezenove (2019), os membros do Conselho Fiscal do Igaprev, composto pelo Sindicato dos Servidores Públicos representado pela Sra. Héliida Luzia de Arruda Lima, pelo Poder Legislativo representado pela Sra. Veruza Ivonete de Lima da Silva, e pelo Poder Executivo representado pelo Sr. José Fernando de Paiva de Vasconcelos, reuniram-se na sede do Igaprev, a fim de analisar as atividades do Instituto no mês de **Maio de 2019**, com finalidade no que determina o artigo 25 da lei 593/2006.

Examinaram-se os depósitos da receita do Igaprev nos bancos locais (Caixa Econômica, Banco do Brasil e Banco Santander), onde houve os respectivos repasses dos poderes Executivo, Legislativo e Fundo Municipal de Saúde, discriminados abaixo:

Valor Repassado	
Repasses/Receitas	MAIO
PMI	R\$ 972.561,35
FMS	R\$ 198.999,53
CÂMARA	R\$ 12.964,41

Considerando as informações obtidas através setor Financeiro da Igaprev, - conforme documento em anexo- os valores repassados correspondem aos valores devidos, exceto no repasse da Câmara, onde é registrado um saldo positivo a maior na quantia de R\$ 10,00(dez reais).

Nada mais tendo a acrescentar deu-se por encerrada a presente reunião, com a assinatura dos conselheiros presentes.

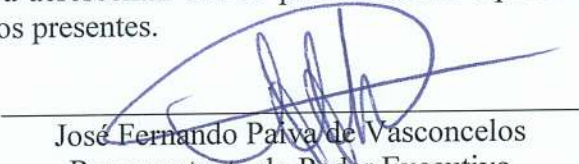
José Fernando Paiva de Vasconcelos
Representante do Poder Executivo

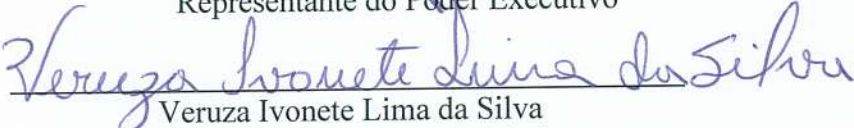
Veruza Ivonete Lima da Silva
Representante do Poder Legislativo

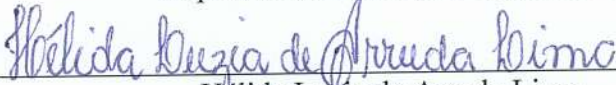
Héliida Luzia de Arruda Lima
Representante do Sindicato dos Servidores Públicos de Igarassu

Igarassu, 31 de Julho de 2019.





REGIME PRÓPRIO DE PREVIDÊNCIA MUNICIPAL
IGAPREV – IGARASSU PREVIDÊNCIA LC 23/2012
CNPJ: 06.234.755/0001-37

ATA DE REUNIÃO DO CONSELHO FISCAL DO IGAPREVI

Aos 31 (trinta e um) dias do mês de julho do ano de dois mil e dezenove (2019), os membros do Conselho Fiscal do Igaprev, composto pelo Sindicato dos Servidores Públicos representado pela Sra. Héliida Luzia de Arruda Lima, pelo Poder Legislativo representado pela Sra. Veruza Ivonete de Lima da Silva, e pelo Poder Executivo representado pelo Sr. José Fernando de Paiva de Vasconcelos, reuniram-se na sede do Igaprev, a fim de analisar as atividades do Instituto no mês de **Junho de 2019**, com finalidade no que determina o artigo 25 da lei 593/2006.

Examinaram-se os depósitos da receita do Igaprev nos bancos locais (Caixa Econômica, Banco do Brasil e Banco Santander), onde houve os respectivos repasses dos poderes Executivo, Legislativo e Fundo Municipal de Saúde, discriminados abaixo:

Valor Repassado	
Repasses/Receitas	JUNHO
PMI	R\$ 954.634,43
FMS	R\$ 191.804,13
CÂMARA	R\$ 12.954,41

Considerando as informações obtidas através setor Financeiro da Igaprev, - conforme documento em anexo- os valores repassados correspondem aos valores devidos.

Nada mais tendo a acrescentar deu-se por encerrada a presente reunião, com a assinatura dos conselheiros presentes.

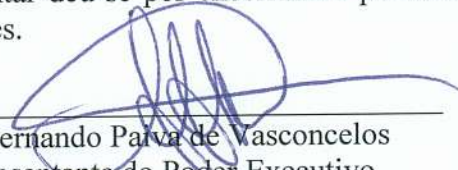
José Fernando Paiva de Vasconcelos
Representante do Poder Executivo

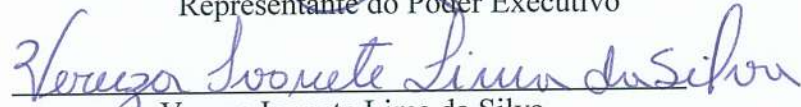
Veruza Ivonete Lima da Silva
Representante do Poder Legislativo

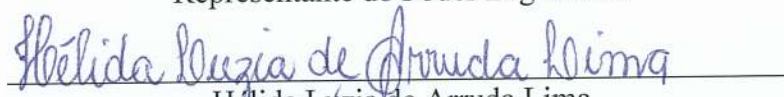
Héliida Luzia de Arruda Lima
Representante do Sindicato dos Servidores Públicos de Igarassu

Igarassu, 31 de Julho de 2019.





REGIME PRÓPRIO DE PREVIDÊNCIA MUNICIPAL
IGAPREV – IGARASSU PREVIDÊNCIA LC 23/2012
CNPJ: 06.234.755/0001-37

ATA DE REUNIÃO DO CONSELHO FISCAL DO IGAPREVI

Aos 30 (trinta) dias do mês de agosto do ano de dois mil e dezenove (2019), os membros do Conselho Fiscal do Igaprev, composto pelo Sindicato dos Servidores Públicos representado pela Sra. Héli da Luzia de Arruda Lima, pelo Poder Legislativo representado pela Sra. Veruza Ivonete de Lima da Silva, e pelo Poder Executivo representado pelo Sr. José Fernando de Paiva de Vasconcelos, reuniram-se na sede do Igaprev, a fim de analisar as atividades do Instituto no mês de **Julho de 2019**, com finalidade no que determina o artigo 25 da lei 593/2006.

Examinaram-se os depósitos da receita do Igaprev nos bancos locais (Caixa Econômica, Banco do Brasil e Banco Santander), onde houve os respectivos repasses dos poderes Executivo, Legislativo e Fundo Municipal de Saúde, discriminados abaixo:

Valor Repassado	
Repasses/Receitas	JULHO
PMI	R\$ 934.783,82
FMS	R\$ 188.219,06
CÂMARA	R\$ 12.993,25

Considerando as informações obtidas através setor Financeiro da Igaprev, - conforme documento em anexo- os valores repassados correspondem aos valores devidos.

Nada mais tendo a acrescentar deu-se por encerrada a presente reunião, com a assinatura dos conselheiros presentes.

José Fernando Paiva de Vasconcelos
Representante do Poder Executivo

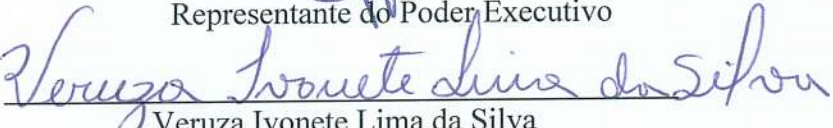
Veruza Ivonete Lima da Silva
Representante do Poder Legislativo

Héli da Luzia de Arruda Lima
Representante do Sindicato dos Servidores Públicos de Igarassu

Igarassu, 30 de Agosto de 2019.





REGIME PRÓPRIO DE PREVIDÊNCIA MUNICIPAL
IGAPREV – IGARASSU PREVIDÊNCIA LC 23/2012
CNPJ: 06.234.755/0001-37

ATA DE REUNIÃO DO CONSELHO FISCAL DO IGAPREVI

Aos 30 (trinta) dias do mês de setembro do ano de dois mil e dezenove (2019), os membros do Conselho Fiscal do Igaprev, composto pelo Sindicato dos Servidores Públicos representado pela Sra. Héli da Luzia de Arruda Lima, pelo Poder Legislativo representado pela Sra. Veruza Ivonete de Lima da Silva, e pelo Poder Executivo representado pelo Sr. José Fernando de Paiva de Vasconcelos, reuniram-se na sede do Igaprev, a fim de analisar as atividades do Instituto no mês de **Agosto de 2019**, com finalidade no que determina o artigo 25 da lei 593/2006.

Examinaram-se os depósitos da receita do Igaprev nos bancos locais (Caixa Econômica, Banco do Brasil e Banco Santander), onde houve os respectivos repasses dos poderes Executivo, Legislativo e Fundo Municipal de Saúde, discriminados abaixo:

Valor Repassado	
Repases/Receitas	AGOSTO
PMI	R\$ 932.884,73
FMS	R\$ 191.436,52
CÂMARA	R\$ 12.993,25

Considerando as informações obtidas através setor Financeiro da Igaprev, - conforme documento em anexo- os valores repassados correspondem aos valores devidos.

Nada mais tendo a acrescentar deu-se por encerrada a presente reunião, com a assinatura dos conselheiros presentes.

José Fernando Paiva de Vasconcelos
Representante do Poder Executivo

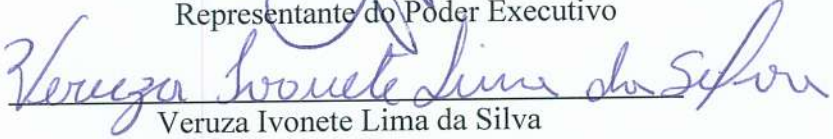
Veruza Ivonete Lima da Silva
Representante do Poder Legislativo

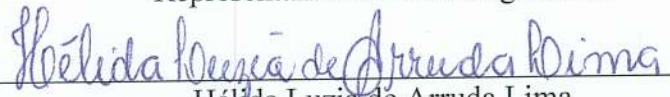
Héli da Luzia de Arruda Lima
Representante do Sindicato dos Servidores Públicos de Igarassu

Igarassu, 30 de Setembro de 2019.





REGIME PRÓPRIO DE PREVIDÊNCIA MUNICIPAL
IGAPREV – IGARASSU PREVIDÊNCIA LC 23/2012
CNPJ: 06.234.755/0001-37

ATA DE REUNIÃO DO CONSELHO FISCAL DO IGAPREVI

Aos 20 (vinte) dias do mês de dezembro do ano de dois mil e dezenove (2019), os membros do Conselho Fiscal do IGAPREV, composto pelo Sindicato dos Servidores Públicos representado pela Sra. Héliida Luzia de Arruda Lima, pelo Poder Legislativo representado pela Sra. Veruza Ivonete de Lima da Silva, e pelo Poder Executivo representado pelo Sr. José Fernando de Paiva de Vasconcelos, reuniram-se na sede do Igaprev, a fim de analisar as atividades do Instituto no mês de **setembro, outubro e novembro de 2019**, com finalidade no que determina o artigo 25 da lei 593/2006.

Examinaram-se os depósitos da receita do Igaprev nos bancos locais (Caixa Econômica, Banco do Brasil e Banco Santander), onde houve os respectivos repasses dos poderes Executivo, Legislativo e Fundo Municipal de Saúde, discriminados abaixo:

Valores Devidos			
Repasses/Receitas	SETEMBRO	OUTUBRO	NOVEMBRO
PREFEITURA	R\$ 939,237,45	R\$ 924,178,51	R\$ 929.932,96
FMS	R\$ 193.188,85	R\$ 187.899,33	R\$ 189.271,44
CMI	R\$ 12.993,25	R\$ 12.993,25	R\$ 12.993,25

Valores Repassados			
Repasses/Receitas	SETEMBRO	OUTUBRO	NOVEMBRO
PREFEITURA	R\$ 939.237,45	R\$ 950.332,76	R\$
FMS	R\$ 193.188,85	R\$ 187.899,33	R\$ 189.271,44
CMI	R\$ 12.993,25	R\$ 12.993,25	R\$ 12.993,25

Considerando as informações obtidas através setor Financeiro da Igaprev, os valores repassados correspondem aos valores devidos, exceto o valor destinado ao Poder Executivo para o mês de novembro/2019, cujo repasse não efetuado até a presente data, cabendo assim o ressarcimento de tais valores bem como os juros do período e sua correção monetária.

Nada mais tendo a acrescentar deu-se por encerrada a presente reunião, com a assinatura dos conselheiros presentes.

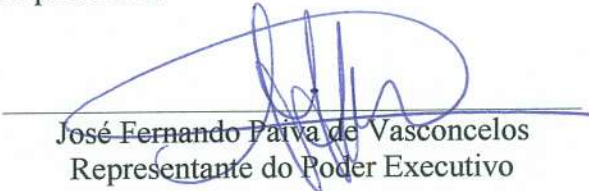
José Fernando Paiva de Vasconcelos
Representante do Poder Executivo



*Recebido
20-12-19
Francisco*



Veruza Ivonete Lima da Silva

Veruza Ivonete Lima da Silva
Representante do Poder Legislativo

Hélida Luzia de Arruda Lima

Hélida Luzia de Arruda Lima
Representante do Sindicato dos Servidores Públicos de Igarassu

Igarassu 20 de dezembro de 2019.



REGIME PRÓPRIO DE PREVIDÊNCIA MUNICIPAL
IGAPREV – IGARASSU PREVIDÊNCIA LC 23/2012
CNPJ: 06.234.755/0001-37

ATA DE REUNIÃO DO CONSELHO FISCAL DO IGAPREVI

Aos vinte e três (23) dias do mês de janeiro do ano de dois mil e vinte (2020), os membros do Conselho Fiscal do Igaprev, composto pelo Sindicato dos Servidores Públicos representado pela Sra. Héli da Luzia de Arruda Lima, pelo Poder Legislativo representado pela Sra. Veruza Ivonete de Lima da Silva, e pelo Poder Executivo representado pelo Sr. José Fernando de Paiva de Vasconcelos, reuniram-se na sede do Igaprev, a fim de analisar as atividades do Instituto no mês de **dezembro de 2019**, com finalidade no que determina o artigo 25 da lei 593/2006.

Examinaram-se os depósitos da receita do Igaprev nos bancos locais (Caixa Econômica, Banco do Brasil e Banco Santander), onde houve os respectivos repasses dos poderes Executivo, Legislativo e Fundo Municipal de Saúde, discriminados abaixo:

Valor Devido	
Repasses/Receitas	DEZEMBRO
PMI	R\$ 936.480,45
FMS	R\$ 187.968,38
CÂMARA	R\$ 12.993,25

Considerando as informações, estes foram os seguintes repasses:

Valor Repassado	
Repasses/Receitas	DEZEMBRO
PMI	R\$ 936.480,45
FMS	R\$ 187.968,38
CÂMARA	R\$ 12.993,25

Diante dos documentos apresentados, foram realizados os pagamentos dos valores previstos para o mês de dezembro de 2019. Registramos que o pagamento no valor de R\$ 929.932,96, devido pelo Poder Executivo referente ao mês novembro/2020, foi efetuado juntamente aos valores de dezembro/2019.

Nada mais tendo a acrescentar deu-se por encerrada a presente reunião, com a assinatura dos conselheiros presentes.

Recibido em:
23.01.2020
Edellim



José Fernando Paiva de Vasconcelos
Representante do Poder Executivo

Veruza Ivonete Lima da Silva
Representante do Poder Legislativo

Héliida Luzia de Arruda Lima
Representante do Sindicato dos Servidores Públicos de Igarassu

Igarassu, 23 de janeiro de 2020.



REGIME PRÓPRIO DE PREVIDÊNCIA MUNICIPAL
IGAPREV- IGARASSU PREVIDÊNCIA LC 23/2012
CNPJ:06.234.755/0001-37



Documento Assinado Digitalmente por: FRANCISCO BARRETO DE MENEZES LEITE
Acesse em: <https://etce.tce.pe.gov.br/epp/validaDoc.seam> Código do documento: 851afec-96c5-4686-b3bd-032c6b1adff8

CARTEIRA MENSAL DE INVESTIMENTOS

Janeiro de 2019



Praça da bandeira, 14 Centro- Igarassu/PE. CEP: 53.610-610
PABX: 81- 3543-0435 e-mail: Igarassu. PE.Gov.BR



2.RENDIMENTOS

Fundo	Seguimento	Artigo 3922	Rendimento	Plano de investimentos
BB ALOCAÇÃO ATIVA FIC RENDA FIXA PREVIDENCIÁRIO	RENDA FIXA	FI 100% títulos TN - Art. 7º, I, b	R\$ 102.292,11	PLANO FINANCEIRO
BB IDKA 2 TÍTULOS PÚBLICOS FI RENDA FIXA PREVIDENCIÁRIO	RENDA FIXA	FI 100% títulos TN - Art. 7º, I, b	R\$ 18.684,95	PLANO FINANCEIRO
BB IMA-B 5 FIC RENDA FIXA PREVIDENCIÁRIO LP	RENDA FIXA	FI 100% títulos TN - Art. 7º, I, b	R\$ 12.898,39	PLANO FINANCEIRO
BB IMA-B 5+ TÍTULOS PÚBLICOS FI RENDA FIXA PREVIDENCIÁRIO	RENDA FIXA	FI 100% títulos TN - Art. 7º, I, b	R\$ 190.595,13	PLANO FINANCEIRO
BB IMA-B TÍTULOS PÚBLICOS FI RENDA FIXA PREVIDENCIÁRIO	RENDA FIXA	FI 100% títulos TN - Art. 7º, I, b	R\$ 191.007,78	PLANO FINANCEIRO
BB IRF-M TÍTULOS PÚBLICOS FI RENDA FIXA PREVIDENCIÁRIO	RENDA FIXA	FI 100% títulos TN - Art. 7º, I, b	R\$ 4.709,08	PLANO FINANCEIRO
BB TÍTULOS PÚBLICOS IPCA III FI RENDA FIXA PREVIDENCIÁRIO	RENDA FIXA	FI Renda Fixa Art. 7º,IV, a	R\$ 31.969,51	PLANO FINANCEIRO
CAIXA BRASIL GESTÃO ESTRATÉGICA FIC RENDA FIXA	RENDA FIXA	FI 100% títulos TN - Art. 7º, I, b	R\$ 72.080,33	PLANO FINANCEIRO
CAIXA BRASIL IBX-50 FI AÇÕES	RENDA VARIÁVEL	FIA Artigo 8º, Inciso I, a	R\$ 132.862,68	PLANO FINANCEIRO
CAIXA BRASIL IMA-B 5 TÍTULOS PÚBLICOS FI RENDA FIXA LP	RENDA FIXA	FI 100% títulos TN - Art. 7º, I, b	R\$ 55.370,02	PLANO FINANCEIRO
CAIXA BRASIL IMA-B 5+ TÍTULOS PÚBLICOS FI RENDA FIXA LP	RENDA FIXA	FI 100% títulos TN - Art. 7º, I, b	R\$ 14.578,26	PLANO FINANCEIRO
CAIXA BRASIL IMA-B TÍTULOS PÚBLICOS FI RENDA FIXA LP	RENDA FIXA	FI 100% títulos TN - Art. 7º, I, b	R\$ 57.009,57	PLANO FINANCEIRO
CAIXA BRASIL IRF-M 1 TÍTULOS PÚBLICOS FI RENDA FIXA	RENDA FIXA	FI 100% títulos TN - Art. 7º, I, b	R\$ 11.731,46	PLANO FINANCEIRO
CAIXA BRASIL TÍTULOS PÚBLICOS FI RENDA FIXA LP	RENDA FIXA	FI Renda Fixa Art. 7º,IV, a	R\$ 349,94	PLANO FINANCEIRO
CAIXA INSTITUCIONAL FI AÇÕES BDR NÍVEL I	RENDA VARIÁVEL	FIA Art. 9º - A, Inciso III	R\$ 48.631,79	PLANO FINANCEIRO
SANTANDER IMA-B INSTITUCIONAL TÍTULOS PÚBLICOS FIC RENDA FIXA LP	RENDA FIXA	FI 100% títulos TN - Art. 7º, I, b	R\$ 509,37	PLANO FINANCEIRO
SANTANDER IMA-B TÍTULOS PÚBLICOS FIC RENDA FIXA LP	RENDA FIXA	FI 100% títulos TN - Art. 7º, I, b	R\$ 8.628,71	PLANO FINANCEIRO
SANTANDER IBOVESPA ATIVO INSTITUCIONAL FI AÇÕES	RENDA VARIÁVEL	FIA Artigo 8º, Inciso I, a	R\$ 67.015,88	PLANO PREVIDENCIÁRIO
SANTANDER IMA-B 5 TÍTULOS PÚBLICOS FIC RENDA FIXA	RENDA FIXA	FI 100% títulos TN - Art. 7º, I, b	R\$ 4.808,74	PLANO PREVIDENCIÁRIO
SANTANDER IMA-B TÍTULOS PÚBLICOS FIC RENDA FIXA LP	RENDA FIXA	FI 100% títulos TN - Art. 7º, I, b	R\$ 95.448,15	PLANO PREVIDENCIÁRIO
SANTANDER IMA-B TÍTULOS PÚBLICOS FIC RENDA FIXA LP	RENDA FIXA	FI 100% títulos TN - Art. 7º, I, b	R\$ 13.466,58	RESERVA DA TAXA ADMINISTRATIVA
SANTANDER INSTITUCIONAL FIC RENDA FIXA	RENDA FIXA	FI Renda Fixa Art. 7º,IV, a	R\$ 7.691,45	RESERVA DA TAXA ADMINISTRATIVA
SANTANDER INSTITUCIONAL FIC RENDA FIXA	RENDA FIXA	FI Renda Fixa Art. 7º,IV, a	R\$ 1.257,07	RESERVA DA TAXA ADMINISTRATIVA
TOTAL			R\$ 1.143.596,95	



Documento Assinado Digitalmente por: FRANCISCO BARETO DE MENEZES LEITE
 Acesse em: <https://etec.tce-pe.gov.br/epp/validarDoc.seam> Código do documento: 851afec-96b-5486-b3bd-032c6b1adff8

Fundo/Ativo	Artigo -3922/2009 e alterações	SEGUIMENTO	VAR	Retorno. mês	Seguimento		Valor(R\$) (31/01/2019)	% IGAPREV	% no PL do Fundo	Plano de Investimento
					Ret. Acum. ano					
BB ALOCAÇÃO ATIVA FIC RENDA FIXA PREVIDENCIÁRIO	FI 100% títulos TN - Art. 7º, I, b	RENDA FIXA	0,84%	2,01%	2,01%	R\$	5.196.134,55	11,86%	0,11%	PLANO FINANCEIRO
BB IDKA 2 TÍTULOS PÚBLICOS FI RENDA FIXA PREVIDENCIÁRIO	FI 100% títulos TN - Art. 7º, I, b	RENDA FIXA	0,61%	1,22%	1,22%	R\$	653.126,00	1,49%	0,10%	PLANO FINANCEIRO
BB IMA-B 5 FIC RENDA FIXA PREVIDENCIÁRIO LP	FI 100% títulos TN - Art. 7º, I, b	RENDA FIXA	0,73%	1,52%	1,52%	R\$	861.531,09	1,97%	0,03%	PLANO FINANCEIRO
BB IMA-B 5+ TÍTULOS PÚBLICOS FI RENDA FIXA PREVIDENCIÁRIO	FI 100% títulos TN - Art. 7º, I, b	RENDA FIXA	2,74%	6,58%	6,58%	R\$	3.086.326,33	7,04%	0,23%	PLANO FINANCEIRO
BB IMA-B TÍTULOS PÚBLICOS FI RENDA FIXA PREVIDENCIÁRIO	FI 100% títulos TN - Art. 7º, I, b	RENDA FIXA	1,73%	4,36%	4,36%	R\$	7.278.455,58	16,61%	0,17%	PLANO FINANCEIRO
BB IRF-M TÍTULOS PÚBLICOS FI RENDA FIXA PREVIDENCIÁRIO	FI 100% títulos TN - Art. 7º, I, b	RENDA FIXA	1,02%	1,37%	1,37%	R\$	-	0,00%	0,00%	PLANO FINANCEIRO
BB TÍTULOS PÚBLICOS IPCA III FI RENDA FIXA PREVIDENCIÁRIO	FI Renda Fixa Art. 7º,IV, a	RENDA FIXA	0,83%	1,69%	1,69%	R\$	1.924.501,97	4,39%	0,23%	PLANO FINANCEIRO
CAIXA BRASIL GESTÃO ESTRATÉGICA FIC RENDA FIXA	FI Renda Fixa Art. 7º,IV, a	RENDA FIXA	1,38%	2,88%	2,88%	R\$	2.574.079,71	5,87%	0,07%	PLANO FINANCEIRO
CAIXA BRASIL IBX-50 FI AÇÕES	FIA Artigo 8º, Inciso I, a	RENDA VARIÁVEL E INVESTIMENTOS ESTRUTURADOS	8,21%	10,63%	10,63%	R\$	1.382.492,95	3,15%	0,50%	PLANO FINANCEIRO
CAIXA BRASIL IMA-B 5 TÍTULOS PÚBLICOS FI RENDA FIXA LP	FI 100% títulos TN - Art. 7º, I, b	RENDA FIXA	0,74%	1,53%	1,53%	R\$	2.543.931,96	5,80%	0,03%	PLANO FINANCEIRO
CAIXA BRASIL IMA-B 5+ TÍTULOS PÚBLICOS FI RENDA FIXA LP	FI 100% títulos TN - Art. 7º, I, b	RENDA FIXA	2,73%	6,53%	6,53%	R\$	769.233,75	1,76%	0,04%	PLANO FINANCEIRO
CAIXA BRASIL IMA-B TÍTULOS PÚBLICOS FI RENDA FIXA LP	FI 100% títulos TN - Art. 7º, I, b	RENDA FIXA	1,78%	4,39%	4,39%	R\$	4.782.662,34	10,91%	0,06%	PLANO FINANCEIRO
CAIXA BRASIL IRF-M 1 TÍTULOS PÚBLICOS FI RENDA FIXA	FI 100% títulos TN - Art. 7º, I, b	RENDA FIXA	0,10%	0,57%	0,57%	R\$	36.051,47	0,08%	0,00%	PLANO FINANCEIRO
CAIXA BRASIL TÍTULOS PÚBLICOS FI RENDA FIXA LP	FI Renda Fixa Art. 7º,IV, a	RENDA FIXA	0,01%	0,53%	0,53%	R\$	66.677,56	0,15%	0,00%	PLANO FINANCEIRO
CAIXA INSTITUCIONAL FI AÇÕES BDR NÍVEL I	FIA Art. 9º - A, Inciso III	RENDA VARIÁVEL - INVESTIMENTO NO EXTERIOR	8,72%	0,66%	0,66%	R\$	7.410.865,56	16,91%	1,78%	PLANO FINANCEIRO
SANTANDER IMA-B INSTITUCIONAL TÍTULOS PÚBLICOS FIC RENDA FIXA LP	FI 100% títulos TN - Art. 7º, I, b	RENDA FIXA	1,73%	4,33%	4,33%	R\$	-	0,00%	0,00%	PLANO FINANCEIRO
SANTANDER IMA-B TÍTULOS PÚBLICOS FIC RENDA FIXA LP	FI 100% títulos TN - Art. 7º, I, b	RENDA FIXA	1,73%	4,30%	4,30%	R\$	94.948,26	0,22%	0,00%	PLANO FINANCEIRO
SANTANDER IBOVESPA ATIVO INSTITUCIONAL FI AÇÕES	FIA Artigo 8º, Inciso I, a	RENDA VARIÁVEL E INVESTIMENTOS ESTRUTURADOS	8,32%	10,07%	10,07%	R\$	732.703,68	1,67%	0,23%	PLANO PREVIDENCIÁRIO
SANTANDER IMA-B 5 TÍTULOS PÚBLICOS FIC RENDA FIXA	FI 100% títulos TN - Art. 7º, I, b	RENDA FIXA	0,73%	1,52%	1,52%	R\$	320.858,91	0,73%	0,02%	PLANO PREVIDENCIÁRIO
SANTANDER IMA-B TÍTULOS PÚBLICOS FIC RENDA FIXA LP	FI 100% títulos TN - Art. 7º, I, b	RENDA FIXA	1,73%	4,30%	4,30%	R\$	2.385.853,54	5,44%	11,20%	PLANO PREVIDENCIÁRIO
SANTANDER IMA-B TÍTULOS PÚBLICOS FIC RENDA FIXA LP	FI 100% títulos TN - Art. 7º, I, b	RENDA FIXA	1,73%	4,30%	4,30%	R\$	653.891,29	1,49%	3,05%	RESERVA DA TAXA ADMINISTRATIVA
SANTANDER INSTITUCIONAL FIC RENDA FIXA	FI Renda Fixa Art. 7º,IV, a	RENDA FIXA	0,09%	0,62%	0,62%	R\$	1.072.833,82	2,45%	0,14%	RESERVA DA TAXA ADMINISTRATIVA
SANTANDER INSTITUCIONAL FIC RENDA FIXA	FI Renda Fixa Art. 7º,IV, a	RENDA FIXA	0,09%	0,62%	0,62%	R\$	-	0,00%	0,00%	RESERVA DA TAXA ADMINISTRATIVA
SUBTOTAL EM APLICAÇÕES						R\$	43.827.160,32			
DISPONIBILIDADE	Artigo 6º					R\$	275.549,77			
TOTAL						R\$	44.102.710,09			



2. Alocação				
Planos	Retorno	Rendimento	Saldo	%Plano
PLANO FINANCEIRO	2,46	955.166,15	38.661.019,10	87,70%
PLANO PREVIDENCIÁRIO	5,23	167.272,77	3.439.416,06	7,80%
RESERVA DA TAXA ADMINISTRATIVA	1,24	21.158,03	1.726.725,11	3,90%
DISPONIBILIDADES			275.549,77	0,60%
TOTAL		1.143.596,95	44.102.710,04	100%

3. Alocação por Gestor



4. Alocação por Artigo da 3922/2019 e alterações

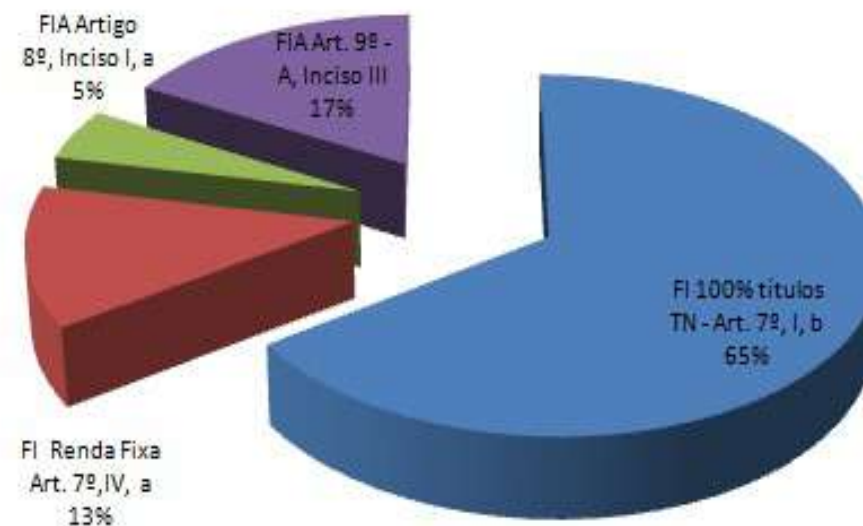



5. PRAZOS DE LIQUIDAÇÃO

Período	Valor (R\$)	(%)
0 a 30	R\$ 41.902.658,35	95,61%
acima 365	R\$ 1.924.501,97	4,39%

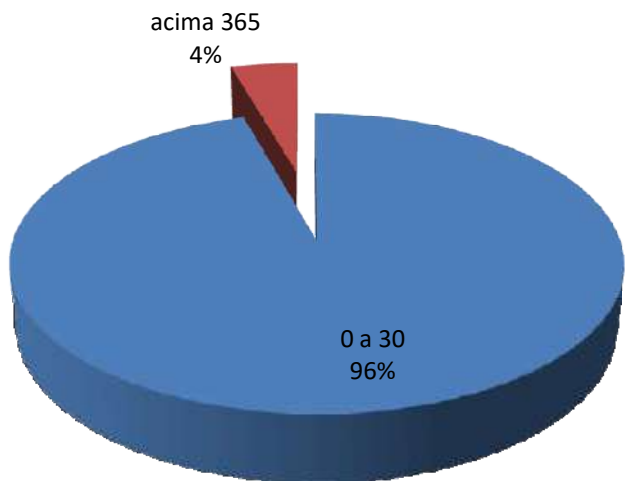

**7. Enquadramento**

Artigo	Tipo de Ativo	Valor(R\$)	% Carteira	Mínimo	Objetivo	Máximo	Política de Investimentos Limite Legal
Renda Fixa							
Artigo 7º I, Alínea b	Fundos 100% Títulos Públicos	28.663.005,07	65%	50,00	60,00	100,00	100,00
Artigo 7º III, Alínea a	Fundos Renda Fixa Referenciados			0,00		20,00	70,00
Artigo 7º IV, Alínea a	Fundos de Renda Fixa	5.638.093,06	13%	5,00	10,00	40,00	50,00
Artigo 7º VII, Alínea b	Fundos Renda Fixa "Crédito Privado"			0,00		5,00	15,00
	Total Renda Fixa						
Renda Variável e Investimentos Estruturados							
Artigo 8º I, Alínea a	Fundos de Ações Referenciados	2.115.196,63	5%	0,00	12,50	30,00	30,00
Artigo 8º II, Alínea a	Fundos de Ações			5,00	12,50	20,00	20,00
Artigo 8º III	Fundos Multimercados			0,00		10,00	10,00
Artigo 8º IV, Alínea a	Fundos de Participações			0,00		5,00	5,00
	Renda Variável e Investimentos Estruturados						
Investimentos no Exterior							
Artigo 9º A, III	Ações - BDR Nível I	7.410.865,56	17%	0,00	5,00	10,00	10,00
		43.827.160,32				100,00	

Observação: O Fundo CAIXA INSTITUCIONAL BDRX encontra-se desenquadrado em função da alteração na Resolução CMN 3922/2009 alterado pela Resolução /2018 mas ainda tem o prazo de 180 dias a partir da publicação da alteração normativa para que o instituto adeque-se ao limite o que se dará nos próximos meses conforme deliberações do Comitê de Investimentos.



8. Rentabilidades da Carteira						
Ano	Jan	Fev	Mar	Abr	Mai	Jun
Plano Financeiro	2,46					
Excesso do %ipca +6%a.a	1,63					
Plano Previdenciário	5,23					
Excesso do %ipca +6%a.a	4,4					
Reserva da Taxa Administrativa	1,24					
Excesso do %ipca +6%a.a	0,41					
IPCA + 6 a.a.	0,83					



Documento Assinado Digitalmente por: FRANCISCO BARRITO DE MENEZES LEITE
Acesse em: <https://stc.ice.pe.gov.br/epv/validaDoc.seam> Código do documento: 851afeec-96c5-4686-b3bd-032c6b1adf18

Jul	Ago	Set	Out	Nov	Dez	Rent.Ano
						2,46
						1,63
						5,23
						4,4
						1,24
						0,41
						0,83



9. Análise dos Fundos

Nome	CNPJ	Gestão	Administrador	Início do Fundo	Carência	Taxa de Administração	Benchmark	COTISTAS	RETORNO	VOLATILIDADE	VaR 95,0% MV 21 du	SHARPE CDI	QUANTIDADE DE RETORNOS NEGATIVOS	QUANTIDADE DE RETORNOS POSITIVOS	% do Benchmark (Retorno) - Índice IPCA +6,000%
BB ALOCAÇÃO ATIVA FIC RENDA FIXA PREVIDENCIÁRIO	25.078.994/0001-90	BB Gestão de Recursos DTVM	BB Gestão de Recursos DTVM	31/08/2016	Não há	0,30%	IMA-GERAL ex-C	377	2,01%	1,77%	0,84%	9,39	4,00	18,00	241,47%
BB IDKA 2 TÍTULOS PÚBLICOS FI RENDA FIXA PREVIDENCIÁRIO	13.322.205/0001-35	BB Gestão de Recursos DTVM	BB Gestão de Recursos DTVM	28/04/2011	Não há	0,20%	IDKA IPCA 2 Anos	780	1,22%	1,28%	0,61%	5,98	6,00	16,00	146,14%
BB IMA-B 5 FIC RENDA FIXA PREVIDENCIÁRIO LP	03.543.447/0001-03	BB Gestão de Recursos DTVM	BB Gestão de Recursos DTVM	17/12/1999	Não há	0,20%	IMA-B 5	420	1,52%	1,54%	0,73%	7,20	5,00	17,00	182,76%
BB IMA-B 5+ TÍTULOS PÚBLICOS FI RENDA FIXA PREVIDENCIÁRIO	13.327.340/0001-73	BB Gestão de Recursos DTVM	BB Gestão de Recursos DTVM	28/04/2011	Não há	0,20%	IMA-B 5+	223	6,58%	5,78%	2,74%	11,61	3,00	19,00	791,45%
BB IMA-B TÍTULOS PÚBLICOS FI RENDA FIXA PREVIDENCIÁRIO	07.442.078/0001-05	BB Gestão de Recursos DTVM	BB Gestão de Recursos DTVM	24/07/2005	Não há	0,20%	IMA-B	525	4,36%	3,65%	1,73%	11,70	4,00	18,00	523,80%
BB IRF-M 1 TÍTULOS PÚBLICOS FIC RENDA FIXA PREVIDENCIÁRIO	11.328.882/0001-35	BB Gestão de Recursos DTVM	BB Gestão de Recursos DTVM	08/12/2009	Não há	0,10%	IRF-M 1	1.263	0,58%	0,23%	0,11%	1,60	0,00	22,00	69,18%
BB IRF-M TÍTULOS PÚBLICOS FI RENDA FIXA PREVIDENCIÁRIO	07.111.384/0001-69	BB Gestão de Recursos DTVM	BB Gestão de Recursos DTVM	08/12/2004	Não há	0,20%	IRF-M	665	1,37%	2,14%	1,02%	4,37	5,00	17,00	164,14%
BB TÍTULOS PÚBLICOS IPCA III FI RENDA FIXA PREVIDENCIÁRIO	19.303.795/0001-35	BB Gestão de Recursos DTVM	BB Gestão de Recursos DTVM	11/02/2014	15/08/2024	0,20%	IPCA	140	1,69%	1,75%	0,83%	7,42	5,00	17,00	203,13%
CAIXA BRASIL GESTÃO ESTRATÉGICA FIC RENDA FIXA	23.215.097/0001-55	Caixa Econômica Federal	Caixa Econômica Federal	04/11/2016	Não há	0,20%	IPCA	362	2,88%	2,91%	1,38%	9,07	5,00	17,00	346,42%
CAIXA BRASIL IBX-50 FI AÇÕES	03.737.217/0001-77	Caixa Econômica Federal	Caixa Econômica Federal	18/02/2008	Não há	0,70%	IBX-50	92	10,63%	17,28%	8,21%	6,44	7,00	15,00	1.278,48%
CAIXA BRASIL IMA-B 5 TÍTULOS PÚBLICOS FI RENDA FIXA LP	11.060.913/0001-10	Caixa Econômica Federal	Caixa Econômica Federal	09/07/2010	Não há	0,20%	IMA-B 5	738	1,53%	1,55%	0,74%	7,26	5,00	17,00	184,33%
CAIXA BRASIL IMA-B 5+ TÍTULOS PÚBLICOS FI RENDA FIXA LP	10.577.503/0001-88	Caixa Econômica Federal	Caixa Econômica Federal	18/04/2012	Não há	0,20%	IMA-B 5+	233	6,53%	5,74%	2,73%	11,58	3,00	19,00	784,87%
CAIXA BRASIL IMA-B TÍTULOS PÚBLICOS FI RENDA FIXA LP	10.740.658/0001-93	Caixa Econômica Federal	Caixa Econômica Federal	08/03/2010	Não há	0,20%	IMA-B	702	4,39%	3,75%	1,78%	11,51	4,00	18,00	528,35%
CAIXA BRASIL TÍTULOS PÚBLICOS FI RENDA FIXA LP	10.740.670/0001-06	Caixa Econômica Federal	Caixa Econômica Federal	28/05/2010	Não há	0,20%	IRF-M 1	1.466	0,57%	0,21%	0,10%	1,36	0,00	22,00	68,29%
CAIXA INSTITUCIONAL FI AÇÕES BDR NÍVEL I	05.164.356/0001-84	Caixa Econômica Federal	Caixa Econômica Federal	10/02/2006	Não há	0,20%	CDI	424	0,53%	0,02%	0,01%	-8,64	0,00	22,00	63,44%
SANTANDER IBOVESPA ATIVO INSTITUCIONAL FI AÇÕES	17.502.937/0001-68	Caixa Econômica Federal	Caixa Econômica Federal	24/06/2013	Não há	0,70%	BDRX	71	0,66%	18,37%	8,72%	0,16	11,00	11,00	79,43%
SANTANDER IBOVESPA ATIVO INSTITUCIONAL FI AÇÕES	01.699.688/0001-02	Santander Brasil Asset Management	Banco Santander	24/03/1997	Não há	0,75%	Ibovespa	43	10,07%	17,52%	8,32%	6,02	6,00	16,00	1.210,54%
SANTANDER IMA-B 5 TÍTULOS PÚBLICOS FIC RENDA FIXA	13.455.117/0001-01	Santander Brasil Asset Management	Banco Santander	06/09/2011	Não há	0,10%	IMA-B 5	287	1,52%	1,55%	0,73%	7,18	5,00	17,00	182,96%
SANTANDER IMA-B INSTITUCIONAL TÍTULOS PÚBLICOS FIC RENDA FIXA LP	14.504.578/0001-90	Santander Brasil Asset Management	Banco Santander	29/12/2011	Não há	0,20%	IMA-B	180	4,33%	3,65%	1,73%	11,63	4,00	18,00	521,02%
SANTANDER IMA-B TÍTULOS PÚBLICOS FIC RENDA FIXA LP	11.180.607/0001-17	Santander Brasil Asset Management	Banco Santander	09/12/2009	Não há	0,40%	IMA-B	10	4,30%	3,65%	1,73%	11,54	4,00	18,00	517,39%
SANTANDER INSTITUCIONAL FIC RENDA FIXA	06.095.438/0001-87	Santander Brasil Asset Management	Banco Santander	24/08/2004	Não há	0,30%	CDI	186	0,62%	0,19%	0,09%	4,71	1,00	21,00	74,69%
SANTANDER IRF-M 1 TÍTULOS PÚBLICOS FIC RENDA FIXA	10.979.017/0001-96	Santander Brasil Asset Management	Banco Santander	07/05/2010	Não há	0,40%	IRF-M 1	25	0,54%	0,20%	0,10%	-0,12	0,00	22,00	65,03%
PLANO FINANCEIRO									2,46%	2,94%	1,39%	7,40	5,00	17,00	296,17%
PLANO PREVIDENCIÁRIO									5,23%	5,36%	2,55%	9,77	4,00	18,00	628,77%
RESERVA DA TAXA ADMINISTRATIVA - PLANO FINANCEIRO									1,24%	1,05%	0,50%	7,58	3,00	19,00	149,18%



10. Análise de risco - Retorno

Ativo	Retorno	Volatilidade (Anualizada)
BB ALOCAÇÃO ATIVA FIC RENDA FIXA PREVIDENCIÁRIO	2,01 %	1,77
BB IDKA 2 TÍTULOS PÚBLICOS FI RENDA FIXA PREVIDENCIÁRIO	1,22 %	1,28
BB IMA-B 5+ TÍTULOS PÚBLICOS FI RENDA FIXA PREVIDENCIÁRIO	6,58 %	5,78
BB IMA-B 5 FIC RENDA FIXA PREVIDENCIÁRIO LP	1,52 %	1,54
BB IMA-B TÍTULOS PÚBLICOS FI RENDA FIXA PREVIDENCIÁRIO	4,36 %	3,65
BB IRF-M 1 TÍTULOS PÚBLICOS FIC RENDA FIXA PREVIDENCIÁRIO	0,58 %	0,23
BB IRF-M TÍTULOS PÚBLICOS FI RENDA FIXA PREVIDENCIÁRIO	1,37 %	2,14
BB TÍTULOS PÚBLICOS IPCA III FI RENDA FIXA PREVIDENCIÁRIO	1,69 %	1,75
CAIXA BRASIL GESTÃO ESTRATÉGICA FIC RENDA FIXA	2,88 %	2,91
CAIXA BRASIL IBX-50 FI AÇÕES	10,63 %	17,28
CAIXA BRASIL IMA-B 5+ TÍTULOS PÚBLICOS FI RENDA FIXA LP	6,53 %	5,74
CAIXA BRASIL IMA-B 5 TÍTULOS PÚBLICOS FI RENDA FIXA LP	1,53 %	1,55
CAIXA BRASIL IMA-B TÍTULOS PÚBLICOS FI RENDA FIXA LP	4,39 %	3,75
CAIXA BRASIL IRF-M 1 TÍTULOS PÚBLICOS FI RENDA FIXA	0,57 %	0,21
CAIXA BRASIL TÍTULOS PÚBLICOS FI RENDA FIXA LP	0,53 %	0,02
CAIXA INSTITUCIONAL FI AÇÕES BDR NÍVEL I	0,66 %	18,37
SANTANDER IBOVESPA ATIVO INSTITUCIONAL FI AÇÕES	10,07 %	17,52
SANTANDER IMA-B 5 TÍTULOS PÚBLICOS FIC RENDA FIXA	1,52 %	1,55
SANTANDER IMA-B INSTITUCIONAL TÍTULOS PÚBLICOS FIC RENDA FIXA LP	4,33 %	3,65
SANTANDER IMA-B TÍTULOS PÚBLICOS FIC RENDA FIXA LP	4,30 %	3,65
SANTANDER INSTITUCIONAL FIC RENDA FIXA	0,62 %	0,19
SANTANDER IRF-M 1 TÍTULOS PÚBLICOS FIC RENDA FIXA	0,54 %	0,20
PLANO FINANCEIRO	2,46 %	2,94
PLANO PREVIDENCIÁRIO	5,23 %	5,36
TAXA ADMINISTRATIVA	1,24 %	1,05

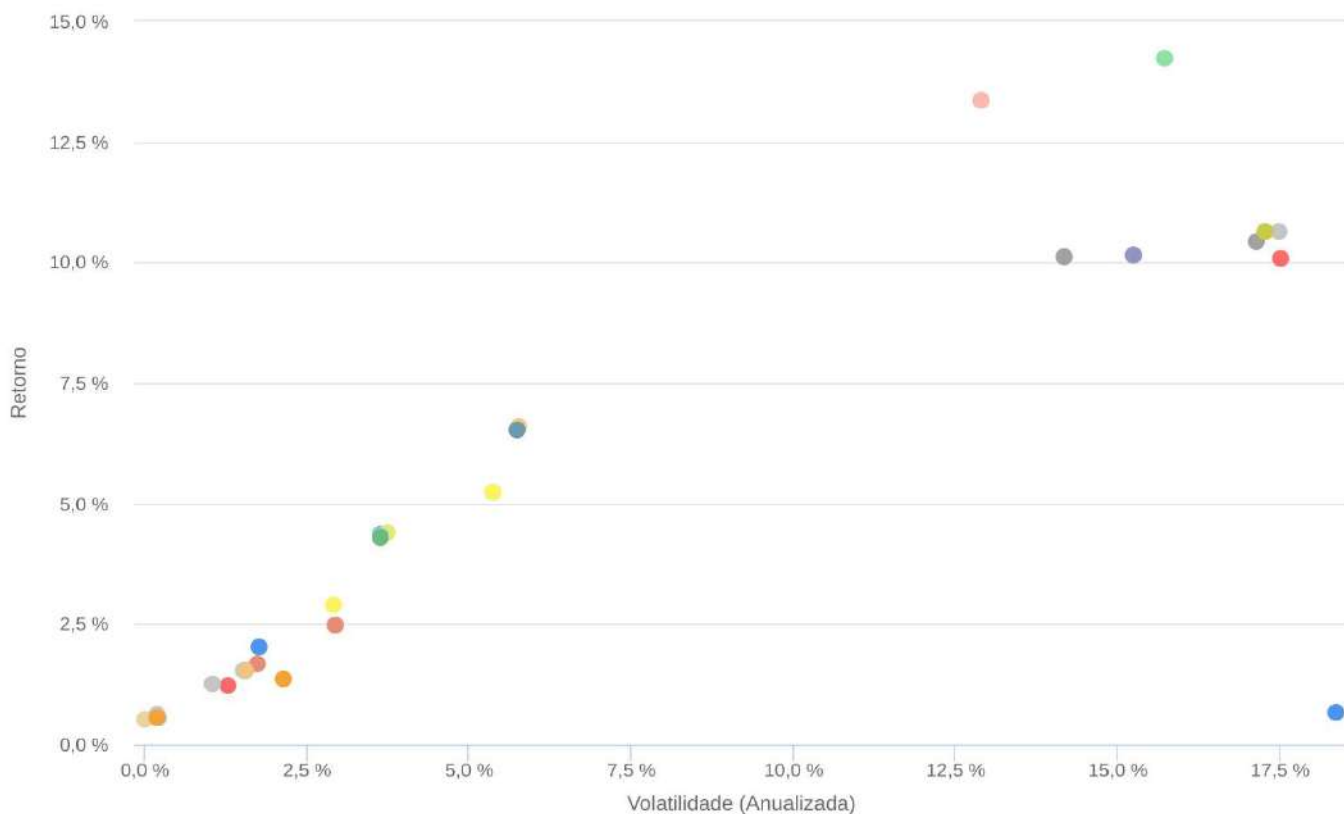



11.Movimentações

CONTA CORRENTE/FUNDOS	SALDO ANT. FUNDOS	APLICAÇÃO	RESGATE	RENDIMENTO MÊS	SALDO ATUAL FUNDO	VARIAÇÃO%
BB PREV RF ALOC	R\$ 5.093.842,44	R\$ -	R\$ -	R\$ 102.292,11	R\$ 5.196.134,55	R\$ 102.292,11
BB PREV RF IRF-M	R\$ 1.607.953,37	R\$ -	R\$ 1.612.662,45	R\$ 4.709,08	R\$ 0,00	-R\$ 1.607.953,37
BB PREV TP IPCA III	R\$ 1.892.532,44	R\$ 0,00	R\$ 0,00	R\$ 31.969,51	R\$ 1.924.501,95	R\$ 31.969,51
BB PREVID IMAB -B 5	R\$ 848.632,70	R\$ -	R\$ -	R\$ 12.898,39	R\$ 861.531,09	R\$ 12.898,39
BB PREVID IMAB B 5+	R\$ 2.895.731,21	R\$ -	R\$ -	R\$ 190.595,13	R\$ 3.086.326,34	R\$ 190.595,13
BB PREVID IMA-B TP	R\$ 2.889.217,89	R\$ 4.198.229,92		R\$ 191.007,78	R\$ 7.278.455,59	R\$ 4.389.237,70
BB PREVID RF IDKA 2	R\$ 3.220.008,51	R\$ -	R\$ 2.585.567,46	R\$ 18.684,95	R\$ 653.126,00	-R\$ 2.566.882,51
CAIXA FI AÇÕES BRASIL IBX 50	R\$ 1.249.630,27	R\$ -	R\$ -	R\$ 132.862,68	R\$ 1.382.492,95	R\$ 132.862,68
CAIXA FI BRASIL G. ESTRATÉGICA	R\$ 2.501.999,38	R\$ -	R\$ -	R\$ 72.080,33	R\$ 2.574.079,71	R\$ 72.080,33
CAIXA FI BRASIL IMA B5+TP RF LP	R\$ -	R\$ 754.655,49	R\$ -	R\$ 14.578,26	R\$ 769.233,75	R\$ 769.233,75
CAIXA FI BRASIL IMA-B	R\$ -	R\$ 4.725.652,77	R\$ -	R\$ 57.009,57	R\$ 4.782.662,34	R\$ 4.782.662,34
CAIXA FI BRASIL IMA-B5 TP RF LP	R\$ 5.004.080,24	R\$ -	R\$ 2.515.518,30	R\$ 55.370,02	R\$ 2.543.931,96	-R\$ 2.460.148,28
CAIXA FI BRASIL IRF-M1 RF LP	R\$ 3.754.109,97	R\$ -	R\$ 3.729.789,96	R\$ 11.731,46	R\$ 36.051,47	-R\$ 3.718.058,50
CAIXA FI BRASIL TIT PUB RF	R\$ 66.327,62	R\$ -	R\$ -	R\$ 349,94	R\$ 66.677,56	R\$ 349,94
CAIXA FIA CX INST BDR NIVEL I	R\$ 7.362.233,78	R\$ -	R\$ -	R\$ 48.631,79	R\$ 7.410.865,57	R\$ 48.631,79
SANTANDER FIC IMA-B TIT PUB RF LP	R\$ -	R\$ 1.236.319,55	R\$ 1.150.000,00	R\$ 8.628,71	R\$ 94.948,26	R\$ 94.948,26
SANTANDER FIC IMA-B TIT PUB RF LP	R\$ 316.050,17	R\$ 0,00	R\$ 0,00	R\$ 4.808,74	R\$ 320.858,91	R\$ 4.808,74
SANTANDER IBOVESPA ATIVO INST AÇÕES	R\$ 665.687,81	R\$ 0,00	R\$ 0,00	R\$ 67.015,88	R\$ 732.703,69	R\$ 67.015,88
SANTANDER FIC FI INSTITUCIONAL RF	R\$ 365.666,85	R\$ 1.000.000,00	R\$ 1.366.923,92	R\$ 1.257,07	R\$ 0,00	-R\$ 365.666,85
SANTANDER FIC FI INSTITUCIONAL RF	R\$ 1.665.142,37	R\$ 0,00	R\$ 600.000,00	R\$ 7.691,45	R\$ 1.072.833,82	-R\$ 592.308,55
SANTANDER FIC IMA-B TIT PUB RF LP	R\$ 40.424,71	R\$ 600.000,00	R\$ 0,00	R\$ 13.466,58	R\$ 653.891,29	R\$ 613.466,58
SANTANDER IMA-B INST TIT PUB RF LP	R\$ -	R\$ 250.000,00	R\$ 250.509,37	R\$ 509,37	R\$ 0,00	R\$ 0,00
SANTANDER IMA-B INST TIT PUB RF LP	R\$ -	R\$ 0,00	R\$ 0,00	R\$ -	R\$ 0,00	R\$ -
SANTANDER MA-B TIT PUB RF LP	R\$ 2.161.724,81	R\$ 128.680,53	R\$ 0,00	R\$ 95.448,15	R\$ 2.385.853,49	R\$ 224.128,68
TOTAL	R\$ 43.600.996,54	R\$ 12.893.538,26	R\$ 13.810.971,46	R\$ 1.143.596,95	R\$ 43.827.160,29	R\$ 226.163,75



Documento Assinado Digitalmente por: FRANCISCO ARIFFINO DE MENEZES LIMA
 Acesse em: https://stc.ce.gov.br/epv/validaDoc.seam?m=editio_d88loCumad10751IteC-9065-4236-831080326184448

Tipo do Ativo

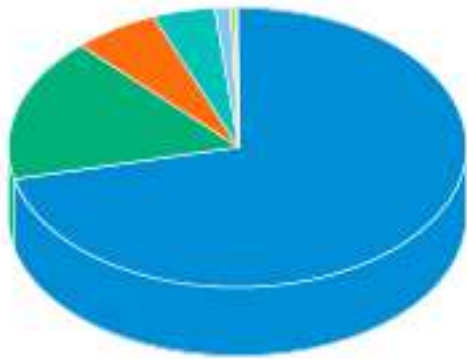

Títulos Federais	71,39 %
Brazilian Depository Receipts	16,59 %
Operação compromissada	6,05 %
Ações	4,46 %
Valores a pagar/receber	1,10 %
Títulos Privados	0,23 %
Debêntures	0,14 %
Derivativos	0,03 %
Fundos de Investimento	0,00 %

Sector do Ativo

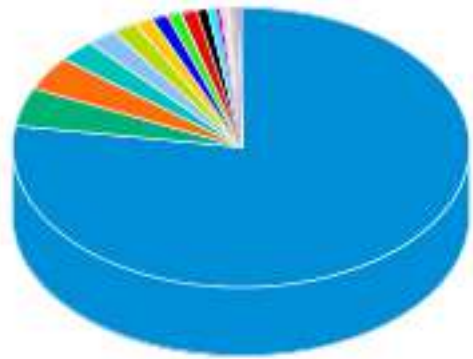

Governo Federal	77,42 %
Não Classificado	4,46 %
Outros	4,42 %
Tecnologia da Informação	2,21 %
Investimentos	2,21 %
Bancos	1,10 %
Comércio	1,10 %
Holding	1,10 %
Alimentos	1,10 %
Petróleo, Gás e Biocombustíveis	1,10 %
Telecomunicações	0,55 %
Transporte	0,55 %
Mineração	0,55 %
Indústria Mecânica	0,55 %
Energia	0,55 %
Têxtil	0,55 %
Seguradoras	0,16 %
Química	0,16 %
Eleto Eletrônicos	0,13 %
Lançamentos positivos menores que 0,13%	0,34 %

Risco do Ativo

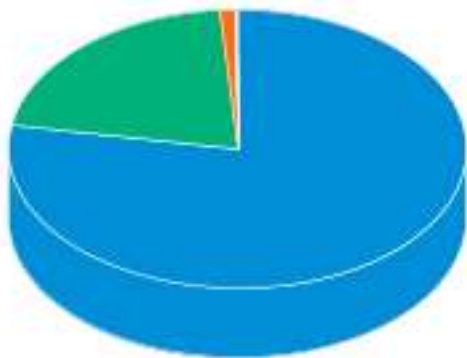

Rating AAA	77,67 %
Risco de mercado	21,03 %
Outros	1,21 %
Rating AA	0,07 %
Rating A	0,02 %
Cotas de fundos	0,00 %

Classe do Ativo

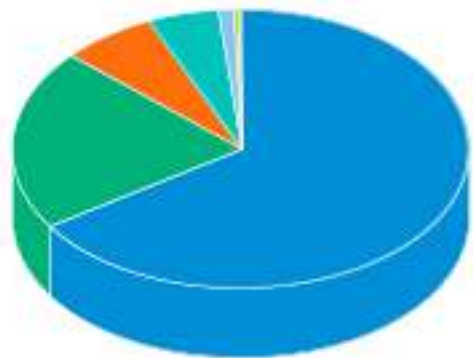

Inflação	65,74 %
Ações	21,06 %
Selic	6,50 %
Prefixado	5,21 %
Outros	1,09 %
CDI	0,39 %

As informações foram obtidas a partir de fontes públicas ou privadas consideradas confiáveis, cuja responsabilidade pela correção e veracidade não é assumida pela QUANTUM, pelo titular desta marca ou por qualquer das empresas de seu grupo empresarial. As informações disponíveis, não devem ser entendidas como colocação, distribuição ou oferta de fundo de investimento ou qualquer outro valor mobiliário. Fundos de investimento não contam com a garantia do Administrador do fundo, Gestor da carteira, de qualquer mecanismo de seguro ou, ainda, do Fundo Garantidor de Créditos - FGC. Rentabilidade obtida no passado não representa garantia de rentabilidade futura. As estratégias com derivativos, utilizadas como parte da política de investimento de fundos de investimento, podem resultar em significativas perdas para seus cotistas superiores ao capital aplicado e a consequente obrigação do cotista de aportar recursos adicionais para cobrir o prejuízo do fundo. Ao investidor é recomendada a leitura cuidadosa do prospecto e regulamento do fundo de investimento ao aplicar seus recursos. Para avaliação da performance de um fundo de investimento, é recomendável a análise de, no mínimo, 12 (doze) meses. Metodologia de cálculo de rentabilidade definido pelo usuário considerando o perfil de divulgação. Para fundos abertura "01 a 01"; fechamento "30 a 30". O resultado pode ser diferente do apresentado em seu extrato. Os valores exibidos estão em Real (BRL).
 Fonte: Quantum



Nome do Ativo	Valor do Ativo (R\$)	Part. do Ativo
NTN-B - Venc.: 15/08/2022	4.860,59866	11,0211 %
NTN-B - Venc.: 15/08/2050	4.250,42130	9,6376 %
NTN-B - Venc.: 15/08/2020	2.584,33746	5,8598 %
NTN-B - Venc.: 15/05/2045	2.579,63647	5,8492 %
NTN-B - Venc.: 15/05/2023	2.423,52132	5,4952 %
NTN-B - Venc.: 15/05/2021	2.323,62493	5,2687 %
NTN-B - Venc.: 15/05/2035	2.031,59648	4,6065 %
Operações Compromissadas - LFT - Venc: 01/09/2022	1.935,12972	4,3878 %
NTN-B - Venc.: 15/05/2019	1.827,96453	4,1448 %
NTN-B - Venc.: 15/08/2024	1.746,80701	3,9608 %
NTN-B - Venc.: 15/08/2040	1.235,43229	2,8013 %
NTN-B - Venc.: 15/08/2026	1.184,91425	2,6867 %
NTN-B - Venc.: 15/05/2055	978,42075	2,2185 %
NTN-B - Venc.: 15/08/2030	886,70279	2,0105 %
LFT - Venc: 01/09/2023	596,94095	1,3535 %
APPLE DRN - AAPL34	489,16482	1,1091 %
AMAZON DRN - AMZO34	466,00803	1,0566 %
MICROSOFT DRN - MSFT34	454,60804	1,0308 %
Operações Compromissadas - LTN - Venc: 01/01/2020	374,37906	0,8489 %
Disponibilidades	275,54977	0,6248 %
LTN - Venc: 01/07/2020	243,19251	0,5514 %
FACEBOOK DRN - FBOK34	225,23454	0,5107 %
ITAUUNIBANCO PN N1 - ITUB4	221,86214	0,5031 %
ALPHABET DRN - GOGL35	218,65145	0,4958 %
JPMORGAN DRN - JPMC34	207,23362	0,4699 %
JOHNSON DRN - JNJB34	204,91437	0,4646 %
Operações Compromissadas - LTN - Venc: 01/01/2022	199,25721	0,4518 %
BERKSHIRE DRN - BERK34	193,19325	0,4381 %
ALPHABET DRN - GOGL34	189,01861	0,4286 %
NTN-F - Venc.: 01/01/2023	187,72064	0,4256 %
BRDESCO PN N1 - BBDC4	184,36227	0,4180 %
LTN - Venc: 01/10/2019	180,67167	0,4097 %
VISA INC DRN - VISA34	173,92566	0,3944 %
EXXON MOBIL DRN - EXXO34	173,10501	0,3925 %
VALE ON N1 - VALE3	164,98292	0,3741 %
WAL MART DRN - WALM34	163,95290	0,3718 %
NTN-F - Venc.: 01/01/2021	159,19451	0,3610 %
BANK AMERICA DRN - BOAC34	158,56512	0,3595 %
PETROBRAS PN - PETR4	146,17182	0,3314 %
NTN-B - Venc.: 15/08/2028	144,19936	0,3270 %
PFIZER DRN - PFIZ34	142,82992	0,3239 %
PG DRN - PGCO34	139,69001	0,3167 %
WELLS FARGO DRN - WFCO34	138,31631	0,3136 %
LTN - Venc: 01/01/2020	135,00883	0,3061 %
CISCO DRN - CSCO34	133,26749	0,3022 %
BOEING DRN - BOEI34	132,17922	0,2997 %
VERIZON DRN - VERZ34	127,05904	0,2881 %
INTEL DRN - ITLC34	125,36421	0,2843 %

Documento Assinado Digitalmente por: FRANCISCO BARRETO DE MENEZES LEITE

As informações foram obtidas a partir de fontes públicas ou privadas consideradas confiáveis, cuja responsabilidade pela correção e veracidade não é assumida pela QUANTUM, pelo titular desta marca ou por qualquer das empresas de seu grupo empresarial. As informações disponíveis, não devem ser entendidas como colocação, distribuição ou oferta de fundo de investimento ou qualquer outro valor mobiliário. Fundos de investimento não contam com a garantia do Administrador do fundo, Gestor da carteira, de qualquer mecanismo de seguro ou, ainda, do Fundo Garantidor de Créditos - FGC. Rentabilidade obtida no passado não representa garantia de rentabilidade futura. As estratégias com derivativos, utilizadas como parte da política de investimento de fundos de investimento, podem resultar em significativas perdas para seus colistas superiores ao capital aplicado e a consequente obrigação do colista de aportar recursos adicionais para cobrir o prejuízo do fundo. Ao investidor é recomendada a leitura cuidadosa do prospecto e regulamento do fundo de investimento ao aplicar seus recursos. Para avaliação da performance de um fundo de investimento, é recomendável a análise de, no mínimo, 12 (doze) meses. Metodologia de cálculo de rentabilidade definido pelo usuário considerando o perfil de divulgação. Para fundos abertura "01 a 01"; fechamento "30 a 30". O resultado pode ser diferente do apresentado em seu extrato. Os valores exibidos estão em Real (BRL).
 Fonte: Quantum

Nome do Ativo	Valor do Ativo (R\$)	Part
HOME DEPOT DRN - HOME34	124,25810	0
ATT INC DRN - ATTB34	123,47313	0,2800 %
CHEVRON DRN - CHVX34	121,74261	0,2760 %
NTN-F - Venc.: 01/01/2025	118,56982	0,2688 %
COCA COLA DRN - COCA34	117,05060	0,2654 %
ORACLE DRN - ORCL34	116,96140	0,2652 %
MERCK DRN - MRCK34	115,78393	0,2625 %
LTN - Venc.: 01/07/2021	109,57955	0,2485 %
LTN - Venc: 01/04/2020	105,90935	0,2401 %
CITIGROUP DRN - CTGP34	99,04968	0,2246 %
WALT DISNEY DRN - DISB34	98,51447	0,2234 %
COMCAST DRN - CMCS34	97,65813	0,2214 %
NTN-F - Venc.: 01/01/2027	95,41258	0,2163 %
LTN - Venc.: 01/04/2019	92,02087	0,2087 %
PETROBRAS ON - PETR3	91,03614	0,2064 %
PEPSICO INC DRN - PEPB34	90,53982	0,2053 %
BRASIL ON NM - BBAS3	88,33687	0,2003 %
AMBEV S/A ON - ABEV3	87,38842	0,1981 %
Operações Compromissadas - NTN-B - Venc.: 15/08/2020	84,59335	0,1918 %
NETFLIX DRN - NFLX34	84,50978	0,1916 %
LTN - Venc: 01/01/2022	83,81853	0,1901 %
MCDONALDS DRN - MCDC34	83,59992	0,1896 %
ITAUSA PN N1 - ITSA4	80,96443	0,1836 %
AMGEN DRN - AMGN34	77,76613	0,1763 %
NIKE DRN - NIKE34	76,39242	0,1732 %
Outros Valores a receber	75,22988	0,1706 %
LILLY DRN - LILY34	74,96519	0,1700 %
B3 ON NM - B3SA3	74,84519	0,1697 %
LFT - Venc: 01/03/2023	74,39552	0,1687 %
DOWDUPONT DRN - DWDP34	72,37834	0,1641 %
UNIONPACIFIC DRN - UPAC34	72,00369	0,1633 %
IBM DRN - IBMB34	71,59336	0,1623 %
ABBOTT DRN - ABTT34	71,23656	0,1615 %
3M DRN - MMMC34	67,77553	0,1537 %
HONEYWELL DRN - HONB34	61,63844	0,1398 %
LFT - Venc: 01/03/2020	58,06904	0,1317 %
STARBUCKS DRN - SBUB34	56,71450	0,1286 %
TEXAS INC DRN - TEXA34	56,39826	0,1279 %
ACCENTURE DRN - ACNB34	55,98305	0,1269 %
LFT - Venc: 01/09/2022	54,54294	0,1237 %
UNITED TECH DRN - UTEC34	53,69948	0,1218 %
AMERICAN EXP DRN - AXPB34	51,96897	0,1178 %
GOLDMANSACHS DRN - GSGI34	50,39902	0,1143 %
GE DRN - GEOO34	50,20277	0,1138 %
US BANCORP DRN - USBC34	49,04315	0,1112 %
LOCKHEED DRN - LMTB34	48,90043	0,1109 %
LTN - Venc: 01/10/2020	48,34400	0,1096 %
COPHILLIPS DRN - COPH34	47,20559	0,1070 %
LOJAS RENNER ON NM - LREN3	47,11696	0,1068 %
BRISTOLMYERS DRN - BMYB34	45,97461	0,1042 %



Documento Assinado Digitalmente por: FRANCISCO BARRETO DE MENEZES LEITE

As informações foram obtidas a partir de fontes públicas ou privadas consideradas confiáveis, cuja responsabilidade pela correção e veracidade não é assumida pela QUANTUM, pelo titular desta marca ou por qualquer das empresas de seu grupo empresarial. As informações disponíveis, não devem ser entendidas como colocação, distribuição ou oferta de fundo de investimento ou qualquer outro valor mobiliário. Fundos de investimento não contam com a garantia do Administrador do fundo, Gestor da carteira, de qualquer mecanismo de seguro ou, ainda, do Fundo Garantidor de Créditos - FGC. Rentabilidade obtida no passado não representa garantia de rentabilidade futura. As estratégias com derivativos, utilizadas como parte da política de investimento de fundos de investimento, podem resultar em significativas perdas para seus cotistas superiores ao capital aplicado e a consequente obrigação do cotista de aportar recursos adicionais para cobrir o prejuízo do fundo. Ao investidor é recomendada a leitura cuidadosa do prospecto e regulamento do fundo de investimento ao aplicar seus recursos. Para avaliação da performance de um fundo de investimento, é recomendável a análise de, no mínimo, 12 (doze) meses. Metodologia de cálculo de rentabilidade definido pelo usuário considerando o perfil de divulgação. Para fundos abertura "01 a 01"; fechamento "30 a 30". O resultado pode ser diferente do apresentado em seu extrato. Os valores exibidos estão em Real (BRL).

Fonte: Quantum

Nome do Ativo	Valor do Ativo (R\$)	Part
LFT - Venc: 01/03/2022	44,31859	0
LTN - Venc.: 01/07/2019	43,80542	0,0993
CATERPILLAR DRN - CATP34	43,70888	0,0991
DANAHER CORP DRN - DHER34	43,35207	0,0983
QUALCOMM DRN - QCOM34	41,46100	0,0940
SUZANO PAPELON NM - SUZB3	41,25513	0,0935
UPS DRN - UPSS34	41,17555	0,0934
ARCELOR DRN - ARMT34	40,33705	0,0915
MONDELEZ INT DRN - MDLZ34	39,40935	0,0894
MORGAN STAN DRN - MSBR34	39,23095	0,0890
CELGENE CORP DRN - CLGN34	39,03471	0,0885
Operações Compromissadas - LTN - Venc.: 01/04/2019	38,13077	0,0865
BRADESCO ON N1 - BBDC3	36,71478	0,0832
LTN - Venc: 01/07/2022	35,44451	0,0804
LFT - Venc.: 01/09/2024	34,84892	0,0790
DUKE ENERGY DRN - DUKB34	34,77086	0,0788
SCHLUMBERGER DRN - SLBG34	34,62814	0,0785
KRAFT HEINZ DRN - KHCB34	32,96898	0,0748
ULTRAPAR ON NM - UGPA3	32,85264	0,0745
LFT - Venc: 01/03/2021	32,75553	0,0743
COLGATE DRN - COLG34	32,41593	0,0735
GERDAU PN N1 - GGBR4	31,70474	0,0719
JBS ON NM - JBSS3	30,96017	0,0702
BNY MELLON DRN - BONY34	30,59622	0,0694
GEN DYNAMICS DRN - GDBR34	30,00748	0,0680
LFT - Venc: 01/03/2025	28,73825	0,0652
VIAVAREJO ON N2 - VVAR3	28,70542	0,0651
METLIFE INC DRN - METB34	27,88448	0,0632
RUMO S.A. ON NM - RAIL3	27,85956	0,0632
FEDEX CORP DRN - FDXB34	27,70608	0,0628
KROTON ON NM - KROT3	27,41569	0,0622
LOCALIZA ON NM - RENT3	27,12794	0,0615
CCR SA ON NM - CCRO3	25,95728	0,0589
LOJAS AMERIC PN - LAME4	24,19879	0,0549
Operações Compromissadas - LTN - Venc: 01/07/2021	23,85059	0,0541
AIG GROUP DRN - AIGB34	22,47885	0,0510
BRF SA ON NM - BRFS3	22,43218	0,0509
Letra Financeira - BANCO BRADESCO S.A. (60.746.948/0001-12) - Venc.: 29/06/2020 - Indexador: CDI	21,52532	0,0488
NTN-C - Venc.: 01/04/2021	20,70848	0,0470
BBSEGURIDADE ON NM - BBSE3	20,58398	0,0467
Letra Financeira - BANCO BRADESCO S.A. (60.746.948/0001-12) - Venc.: 03/08/2020 - Indexador: CDI	19,79589	0,0449
BRASKEM PNA N1 - BRKM5	19,74275	0,0448
TELEF BRASIL PN - VIVT4	19,66543	0,0446
MAGAZ LUIZA ON NM - MGLU3	19,53009	0,0443
FORD MOTORS DRN - FDMO34	19,07134	0,0432
USIMINAS PNA N1 - USIM5	17,67704	0,0401
CEMIG PN N1 - CMIG4	17,36140	0,0394
EMBRAER ON NM - EMBR3	17,31028	0,0392
P.ACUCAR-CBD PN N1 - PCAR4	17,17852	0,0390
WEG ON NM - WEGE3	17,09718	0,0388



Documento Assinado Digitalmente por: FRANCISCO BARRETO DE MENEZES LEITE

As informações foram obtidas a partir de fontes públicas ou privadas consideradas confiáveis, cuja responsabilidade pela correção e veracidade não é assumida pela QUANTUM, pelo titular desta marca ou por qualquer das empresas de seu grupo empresarial. As informações disponíveis, não devem ser entendidas como colocação, distribuição ou oferta de fundo de investimento ou qualquer outro valor mobiliário. Fundos de investimento não contam com a garantia do Administrador do fundo, Gestor da carteira, de qualquer mecanismo de seguro ou, ainda, do Fundo Garantidor de Créditos - FGC. Rentabilidade obtida no passado não representa garantia de rentabilidade futura. As estratégias com derivativos, utilizadas como parte da política de investimento de fundos de investimento, podem resultar em significativas perdas para seus colistas superiores ao capital aplicado e a consequente obrigação do colista de aportar recursos adicionais para cobrir o prejuízo do fundo. Ao investidor é recomendada a leitura cuidadosa do prospecto e regulamento do fundo de investimento ao aplicar seus recursos. Para avaliação da performance de um fundo de investimento, é recomendável a análise de, no mínimo, 12 (doze) meses. Metodologia de cálculo de rentabilidade definido pelo usuário considerando o perfil de divulgação. Para fundos abertura "01 a 01"; fechamento "30 a 30". O resultado pode ser diferente do apresentado em seu extrato. Os valores exibidos estão em Real (BRL).

Fonte: Quantum

Nome do Ativo	Valor do Ativo (R\$)	Part
CDB/ RDB - IBM BRASIL LEASING ARRENDAMENTO MERCANTIL S.A. (34.270.520/0001-36) - Venc.: 27/05/2019	16,37779	0
Certificado ou recibo de depósito de valores mobiliários - SANB11	15,34084	0,0348 %
HYPERMARCAS ON NM - HYPE3	15,05275	0,0341 %
CIELO ON NM - CIEL3	14,55914	0,0330 %
IGUATEMI ON NM - IGTA3	14,19008	0,0322 %
TIM PART S/A ON NM - TIMP3	13,87133	0,0315 %
NTN-F - Venc: 01/01/2029	13,82566	0,0313 %
Letra Financeira - BANCO BRADESCO S.A. (60.746.948/0001-12) - Venc.: 28/09/2020 - Indexador: CDI	13,51311	0,0306 %
ELETOBRAS ON N1 - ELET3	13,05650	0,0296 %
LFT - Venc: 01/09/2021	12,43422	0,0282 %
RAIADROGASIL ON NM - RADL3	12,41681	0,0282 %
CYRELA REALT ON NM - CYRE3	11,70651	0,0265 %
B2W DIGITAL ON NM - BTOW3	11,46587	0,0260 %
PETROBRAS DISTRIB ON - BRDT3	11,38539	0,0258 %
COSAN ON NM - CSAN3	11,29852	0,0256 %
ELETOBRAS PNB N1 - ELET6	10,83473	0,0246 %
Operações Compromissadas - LTN - Venc: 01/07/2020	10,38274	0,0235 %
BR MALLS PAR ON NM - BRML3	10,25246	0,0232 %
Debênture simples - VIVT15	10,20350	0,0231 %
NTN-B - Venc.: 15/08/2028	10,15538	0,0230 %
Operações Compromissadas - NTN-F - Venc.: 01/01/2023	9,62649	0,0218 %
Certificado ou recibo de depósito de valores mobiliários - KLBN11	9,12656	0,0207 %
ESTACIO PART ON NM - ESTC3	8,51549	0,0193 %
Debênture simples - GUAR11	7,83884	0,0178 %
NATURA ON NM - NATU3	7,74595	0,0176 %
MULTIPLAN ON N2 - MULT3	7,63020	0,0173 %
Letra Financeira - BANCO BRADESCO S.A. (60.746.948/0001-12) - Venc.: 16/11/2022 - Indexador: CDI	7,33780	0,0166 %
Letra Financeira - BANCO BRADESCO S.A. (60.746.948/0001-12) - Venc.: 03/07/2023 - Indexador: CDI	7,02175	0,0159 %
LFT - Venc: 01/03/2024	6,83996	0,0155 %
BANRISUL PNB N1 - BRSR6	6,72507	0,0152 %
Operações Compromissadas - NTN-B - Venc.: 15/08/2022	5,90104	0,0134 %
SABESP ON NM - SBSP3	5,81099	0,0132 %
GOL PN N2 - GOLL4	5,77879	0,0131 %
CVC BRASIL ON NM - CVCB3	5,57266	0,0126 %
Debênture simples - PETR35	5,40375	0,0123 %
SID NACIONAL ON - CSNA3	5,34379	0,0121 %
Debênture simples - LAMEA1	5,20959	0,0118 %
BRADESPAR PN N1 - BRAP4	5,18406	0,0118 %
GERDAU MET PN N1 - GOAU4	5,16678	0,0117 %
INTERMEDICA ON NM - GNDI3	4,99233	0,0113 %
MRV ON NM - MRVE3	4,87693	0,0111 %
Debênture simples - GGBRA5	4,86949	0,0110 %
Debênture simples - NATU27	4,77582	0,0108 %
Debênture simples - SSED11	4,76485	0,0108 %
KLABIN S/A UNT N2 - KLBN11	4,06274	0,0092 %
Letra Financeira - ITAÚ UNIBANCO HOLDING S.A. (60.872.504/0001-23) - Venc.: 17/01/2050	3,96660	0,0090 %
LFT - Venc.: 01/03/2019	3,93138	0,0089 %
Debênture simples - CBRDA6	3,43965	0,0078 %
Debênture simples - AMPL19	3,42700	0,0078 %
Opções - Posições titulares - IDIOPDFNFF	3,16997	0,0072 %



Documento Assinado Digitalmente por: FRANCISCO BARRETO DE MENEZES LEITE
 Asses em: https://gpec.ce.gov.br/gpp/validaDocumento.aspx?arquivo=851arfec-96c5-4696-b39d-032c6b1ad4f8

As informações foram obtidas a partir de fontes públicas ou privadas consideradas confiáveis, cuja responsabilidade pela correção e veracidade não é assumida pela QUANTUM, pelo titular desta marca ou por qualquer das empresas de seu grupo empresarial. As informações disponíveis, não devem ser entendidas como colocação, distribuição ou oferta de fundo de investimento ou qualquer outro valor mobiliário. Fundos de investimento não contam com a garantia do Administrador do fundo, Gestor da carteira, de qualquer mecanismo de seguro ou, ainda, do Fundo Garantidor de Créditos - FGC. Rentabilidade obtida no passado não representa garantia de rentabilidade futura. As estratégias com derivativos, utilizadas como parte da política de investimento de fundos de investimento, podem resultar em significativas perdas para seus colistas superiores ao capital aplicado e a consequente obrigação do colista de aportar recursos adicionais para cobrir o prejuízo do fundo. Ao investidor é recomendada a leitura cuidadosa do prospecto e regulamento do fundo de investimento ao aplicar seus recursos. Para avaliação da performance de um fundo de investimento, é recomendável a análise de, no mínimo, 12 (doze) meses. Metodologia de cálculo de rentabilidade definido pelo usuário considerando o perfil de divulgação. Para fundos abertura "01 a 01"; fechamento "30 a 30". O resultado pode ser diferente do apresentado em seu extrato. Os valores exibidos estão em Real (BRL).
 Fonte: Quantum

Nome do Ativo	Valor do Ativo (R\$)	Part
QUALICORP ON NM - QUAL3	3,12680	0
Operações Compromissadas - NTN-F - Venc.: 01/01/2025	3,08751	0,0070 %
IOCHP-MAXION ON NM - MYPK3	3,03562	0,0069 %
CDB/ RDB - GOLDMAN SACHS (04.332.281/0001-30) - Venc.: 04/12/2019	3,01696	0,0068 %
CPFL ENERGIA ON NM - CPFEE3	2,93790	0,0067 %
Debênture simples - EQTL12	2,86455	0,0065 %
AREZZO CO ON NM - ARZZ3	2,74580	0,0062 %
ENERGIAS BR ON NM - ENBR3	2,45610	0,0056 %
Letra Financeira - BANCO BRADESCO S.A. (60.746.948/0001-12) - Venc.: 15/08/2050 - Indexador: Selic	2,26616	0,0051 %
Debênture simples - BVMF11	2,19425	0,0050 %
Opções - Posições titulares - IDIOPDFNDZ	2,14874	0,0049 %
Debênture simples - TIET16	2,09859	0,0048 %
TENDA ON - TEND3	2,03213	0,0046 %
IRBRASIL RE ON NM - IRBR3	1,93264	0,0044 %
Letra Financeira - CIA. DE ARRENDAMENTO MERCANTIL RENAULT DO BRASIL (62.307.848/0001-15) - Venc.: 20/10/2020 - Indexador: CDI	1,88737	0,0043 %
EZTEC ON NM - EZTC3	1,72865	0,0039 %
CDB/ RDB - BANCO GMAC S.A. (59.274.605/0001-13) - Venc.:08/11/2019 - Indexador: CDI	1,63249	0,0037 %
Debêntures - ABRIL EDUCAÇÃO S.A. (02.541.982/0001-54) - Venc.: 15/03/2021	1,45990	0,0033 %
Debênture simples - ELPLA3	1,32901	0,0030 %
AZUL PN N2 - AZUL4	1,28052	0,0029 %
Mercado Futuro - Posições compradas / DI Futuro	1,14010	0,0026 %
CDB/ RDB - BANCO MERRILL LYNCH INVESTS S.A. (62.073.200/0001-21) - Venc.: 15/01/2020	1,12809	0,0026 %
CDB/ RDB - BANCO MERRILL LYNCH INVESTS S.A. (62.073.200/0001-21) - Venc.: 10/12/2019	1,12795	0,0026 %
CDB/ RDB - BANCO MERRILL LYNCH INVESTS S.A. (62.073.200/0001-21) - Venc.: 05/11/2019	1,12782	0,0026 %
Debênture simples - CBRDB6	1,04965	0,0024 %
Letra Financeira - CIA. DE ARRENDAMENTO MERCANTIL RENAULT DO BRASIL (62.307.848/0001-15) - Venc.: 17/09/2019 - Indexador: CDI	0,99960	0,0023 %
Mercado Futuro - Posições compradas - DAPFUTQ22	0,91676	0,0021 %
Debênture simples - GASP13	0,72919	0,0017 %
Debênture simples - CPEL15	0,56548	0,0013 %
Mercado Futuro - Posições compradas - DAPFUTK23	0,52123	0,0012 %
Mercado Futuro - Posições compradas - INDFUTG19	0,34225	0,0008 %
Mercado Futuro - Posições compradas - CUPOM DE DI x IPCA DAP	0,34049	0,0008 %
Opções - Posições titulares - PETRB284	0,24472	0,0006 %
Outras Disponibilidades	0,23227	0,0005 %
LOG COM PROPON NM - LOGG3	0,20190	0,0005 %
Valores a receber / Taxa de Fiscalização CVM	0,18706	0,0004 %
Mercado Futuro - Posições compradas - DAPFUTQ24	0,16290	0,0004 %
Mercado Futuro - Posições compradas - DI1FUTF22	0,09753	0,0002 %
LFT - Venc: 01/09/2020	0,09085	0,0002 %
Valores a pagar / Taxa de Auditoria	0,06731	0,0002 %
Operações Compromissadas - LFT - Venc: 01/09/2023	0,05727	0,0001 %
Valores a pagar / Taxa Cetip	0,04582	0,0001 %
Valores a pagar / Taxa Selic	0,04521	0,0001 %
Cotas de SANTANDER SELEÇÃO PLUS FIC AÇÕES	0,02935	0,0001 %
Valores a pagar / Controladoria	0,02067	0,0000 %
Valores a pagar / Dividendos	0,01661	0,0000 %
Valores a pagar / Prov. Audit 29/03/2020	0,00891	0,0000 %
Mercado Futuro - Posições compradas - DI1FUTF27	0,00877	0,0000 %
Valores a receber / Dividendos	0,00728	0,0000 %



Documento Assinado Digitalmente por: FRANCISCO BARRETO DE MENEZES LEITE
 Acesse em: https://gce.ce.gov.br/gpp/validador_documento?codigo_documento=85145663304032601448

As informações foram obtidas a partir de fontes públicas ou privadas consideradas confiáveis, cuja responsabilidade pela correção e veracidade não é assumida pela QUANTUM, pelo titular desta marca ou por qualquer das empresas de seu grupo empresarial. As informações disponíveis, não devem ser entendidas como colocação, distribuição ou oferta de fundo de investimento ou qualquer outro valor mobiliário. Fundos de investimento não contam com a garantia do Administrador do fundo, Gestor da carteira, de qualquer mecanismo de seguro ou, ainda, do Fundo Garantidor de Créditos - FGC. Rentabilidade obtida no passado não representa garantia de rentabilidade futura. As estratégias com derivativos, utilizadas como parte da política de investimento de fundos de investimento, podem resultar em significativas perdas para seus colistas superiores ao capital aplicado e a consequente obrigação do colista de aportar recursos adicionais para cobrir o prejuízo do fundo. Ao investidor é recomendada a leitura cuidadosa do prospecto e regulamento do fundo de investimento ao aplicar seus recursos. Para avaliação da performance de um fundo de investimento, é recomendável a análise de, no mínimo, 12 (doze) meses. Metodologia de cálculo de rentabilidade definido pelo usuário considerando o perfil de divulgação. Para fundos abertura "01 a 01"; fechamento "30 a 30". O resultado pode ser diferente do apresentado em seu extrato. Os valores exibidos estão em Real (BRL).



Nome do Ativo	Valor do Ativo (R\$)	Part
Mercado Futuro - Posições compradas - DI1FUTF20	0,00592	0
Mercado Futuro - Posições compradas - DI1FUTV19	0,00095	0,0000
Valores a pagar / Auditoria	0,00090	0,0000
Valores a pagar / Taxa CVM	0,00078	0,0000
Valores a pagar / Taxa Anbid	0,00028	0,0000
Mercado Futuro - Posições compradas - DI1FUTN19	0,00026	0,0000
Mercado Futuro - Posições compradas - DI1FUTJ19	0,00024	0,0000
Mercado Futuro - Posições vendidas - DAPFUTK19	0,00018	0,0000
Valores a receber / Ações a Liquidar	0,00005	0,0000
Valores a pagar / Ajuste de Cota Negativa	0,00003	0,0000
Direito de Subscrição ? LOGG1	0,00002	0,0000
Valores a pagar / Taxa de Permanência	0,00000	0,0000
Valores a receber / Ajustes de Quantidades Patrimônio Credor	0,00000	0,0000
Valores a pagar / Ajustes Quantidades Patrimônio Devedor	0,00000	0,0000
Cotas de BB IRF-M TÍTULOS PÚBLICOS FI RENDA FIXA PREVIDENCIÁRIO	0,00000	0,0000
Cotas de CAIXA BRASIL IMA-B 5 TÍTULOS PÚBLICOS FI RENDA FIXA LP	0,00000	0,0000
Mercado Futuro - Posições compradas - DI1FUTF19	0,00000	0,0000
Cotas de SANTANDER IMA-B INSTITUCIONAL TÍTULOS PÚBLICOS FIC RENDA FIXA LP	0,00000	0,0000
COPEL PNB N1 - CPLE6	0,00000	0,0000
CVS HEALTH DRN - CVSH34	0,00000	0,0000
LIGHT S/A ON NM - LIGT3	0,00000	0,0000
FIBRIA ON NM - FIBR3	0,00000	0,0000
ECORODOVIAS ON NM - ECOR3	0,00000	0,0000
LTN - Venc.: 01/01/2019	0,00000	0,0000
ENGIE BRASIL ON NM - EGIE3	0,00000	0,0000
FLEURY ON NM - FLRY3	0,00000	0,0000
EQUATORIAL ON NM - EQTL3	0,00000	0,0000
NTN-F - Venc.: 01/01/2019	0,00000	0,0000
Mercado Futuro - Posições vendidas - DI1FUTN21	-0,00047	0,0000
Mercado Futuro - Posições vendidas - DI1FUTF21	-0,00463	0,0000
Mercado Futuro - Posições vendidas - DI1FUTF27	-0,00643	0,0000
Mercado Futuro - Posições vendidas - DI1FUTF23	-0,00685	0,0000
Mercado Futuro - Posições vendidas - DI1FUTF25	-0,01083	0,0000
Valores a pagar / Taxa de Custódia	-0,07321	-0,0002
Opções - Posições lançadas - PETRB286	-0,21975	-0,0005
Valores a pagar / Cotas a Emitir	-4,98003	-0,0113
Opções - Posições lançadas - IDIOPDFNFC	-5,30414	-0,0120
Valores a pagar / Taxa de Administração	-5,93036	-0,0134
Valores a pagar / Liquidação - Nota de Corretagem	-10,40661	-0,0236
Outros Valores a pagar	-115,43938	-0,2618

Documento Assinado Digitalmente por: FRANCISCO BARRETO DE MENEZES LEITE

As informações foram obtidas a partir de fontes públicas ou privadas consideradas confiáveis, cuja responsabilidade pela correção e veracidade não é assumida pela QUANTUM, pelo titular desta marca ou por qualquer das empresas de seu grupo empresarial. As informações disponíveis, não devem ser entendidas como colocação, distribuição ou oferta de fundo de investimento ou qualquer outro valor mobiliário. Fundos de investimento não contam com a garantia do Administrador do fundo, Gestor da carteira, de qualquer mecanismo de seguro ou, ainda, do Fundo Garantidor de Créditos - FGC. Rentabilidade obtida no passado não representa garantia de rentabilidade futura. As estratégias com derivativos, utilizadas como parte da política de investimento de fundos de investimento, podem resultar em significativas perdas para seus cotistas superiores ao capital aplicado e a consequente obrigação do cotista de aportar recursos adicionais para cobrir o prejuízo do fundo. Ao investidor é recomendada a leitura cuidadosa do prospecto e regulamento do fundo de investimento ao aplicar seus recursos. Para avaliação da performance de um fundo de investimento, é recomendável a análise de, no mínimo, 12 (doze) meses. Metodologia de cálculo de rentabilidade definido pelo usuário considerando o perfil de divulgação. Para fundos abertura "01 a 01"; fechamento "30 a 30". O resultado pode ser diferente do apresentado em seu extrato. Os valores exibidos estão em Real (BRL).



REGIME PRÓPRIO DE PREVIDÊNCIA MUNICIPAL
IGAPREV- IGARASSU PREVIDÊNCIA LC 23/2012
CNPJ:06.234.755/0001-37



Documento Assinado Digitalmente por: FRANCISCO BARRETO DE MENEZES LEITE
Acesse em: <https://etce.tce.pe.gov.br/epp/validaDoc.seam> Código do documento: 851afec-96c5-4686-b3bd-032c6b1adff8

CARTEIRA MENSAL DE INVESTIMENTOS

Fevereiro de 2019



Praça da bandeira, 14 Centro- Igarassu/PE. CEP: 53.610-610
PABX: 81- 3543-0435 e-mail: Igarassu. PE.Gov.BR



Fundo/Ativo	Artigo -3922/2009 e alterações	SEGUIMENTO	Retorno mensal	VAR	Valor(R\$) (31/02/2019)	% IGAPREV	Plano de Investimento
BB ALOCAÇÃO ATIVA FIC RENDA FIXA PREVIDENCIÁRIO	FI 100% títulos TN - Art. 7º, I, b	RENDA FIXA	0,39%	2,49%	R\$ 5.216.344,75	11,23%	PLANO FINANCEIRO
BB IDKA 2 TÍTULOS PÚBLICOS FI RENDA FIXA PREVIDENCIÁRIO	FI 100% títulos TN - Art. 7º, I, b	RENDA FIXA	0,61%	1,35%	R\$ 657.088,67	1,42%	PLANO FINANCEIRO
BB IMA-B 5 FIC RENDA FIXA PREVIDENCIÁRIO LP	FI 100% títulos TN - Art. 7º, I, b	RENDA FIXA	0,52%	1,67%	R\$ 866.048,66	1,87%	PLANO FINANCEIRO
BB IMA-B 5+ TÍTULOS PÚBLICOS FI RENDA FIXA PREVIDENCIÁRIO	FI 100% títulos TN - Art. 7º, I, b	RENDA FIXA	0,46%	7,85%	R\$ 3.100.555,27	6,68%	PLANO FINANCEIRO
BB IMA-B TÍTULOS PÚBLICOS FI RENDA FIXA PREVIDENCIÁRIO	FI 100% títulos TN - Art. 7º, I, b	RENDA FIXA	0,50%	5,12%	R\$ 7.314.588,08	15,75%	PLANO FINANCEIRO
BB IRFM 1 TÍTULOS PÚBLICOS FI RENDA FIXA PREVIDENCIÁRIO	FI 100% títulos TN - Art. 7º, I, b	RENDA FIXA	0,44%	0,17%	R\$ 1.120.292,77	2,41%	PLANO FINANCEIRO
BB TÍTULOS PÚBLICOS IPCA III FI RENDA FIXA PREVIDENCIÁRIO	FI Renda Fixa Art. 7º,IV, a	RENDA FIXA	0,48%	1,88%	R\$ 1.882.623,03	4,05%	PLANO FINANCEIRO
CAIXA BRASIL IBX-50 FI AÇÕES	FIA Artigo 8º, Inciso I, a	RENDA FIXA	-2,05%	21,09%	R\$ 1.354.104,42	2,92%	PLANO FINANCEIRO
CAIXA BRASIL IMA-B 5 TÍTULOS PÚBLICOS FI RENDA FIXA LP	FI 100% títulos TN - Art. 7º, I, b	RENDA FIXA	0,52%	1,67%	R\$ 2.557.259,06	5,51%	PLANO FINANCEIRO
CAIXA BRASIL IMA-B 5+ TÍTULOS PÚBLICOS FI RENDA FIXA LP	FI 100% títulos TN - Art. 7º, I, b	RENDA FIXA	0,52%	7,73%	R\$ 773.224,72	1,67%	PLANO FINANCEIRO
CAIXA BRASIL IMA-B TÍTULOS PÚBLICOS FI RENDA FIXA LP	FI 100% títulos TN - Art. 7º, I, b	RENDA FIXA	0,52%	5,07%	R\$ 4.807.414,56	10,35%	PLANO FINANCEIRO
CAIXA BRASIL IRF-M 1 TÍTULOS PÚBLICOS FI RENDA FIXA	FI 100% títulos TN - Art. 7º, I, b	RENDA FIXA	0,45%	0,18%	R\$ 36.212,86	0,08%	PLANO FINANCEIRO
CAIXA BRASIL TÍTULOS PÚBLICOS FI RENDA FIXA LP	FI 100% títulos TN - Art. 7º, I, b	RENDA FIXA	0,47%	0,02%	R\$ 66.993,33	0,14%	PLANO FINANCEIRO
CAIXA FI BRASIL G. ESTRATÉGICA	FI Renda Fixa Art. 7º,IV, a	RENDA FIXA	0,50%	5,07%	R\$ 2.586.983,95	5,57%	PLANO FINANCEIRO
CAIXA INSTITUCIONAL FI AÇÕES BDR NÍVEL I	FIA Art. 9º - A, Inciso III	RENDA VARIÁVEL - INVESTIMENTO NO EXTERIOR	5,80%	10,04%	R\$ 7.840.560,15	16,89%	PLANO FINANCEIRO
SANTANDER IBOVESPA ATIVO INSTITUCIONAL FI AÇÕES	FIA Artigo 8º, Inciso I, a	RENDA VARIÁVEL	-1,86%	19,87%	R\$ 719.107,01	1,55%	PLANO PREVIDENCIÁRIO
SANTANDER IMA-B 5 TÍTULOS PÚBLICOS FIC RENDA FIXA	FI 100% títulos TN - Art. 7º, I, b	RENDA FIXA	0,53%	1,67%	R\$ 322.557,74	0,69%	PLANO PREVIDENCIÁRIO
SANTANDER IMA-B INSTITUCIONAL TÍTULOS PÚBLICOS FIC RENDA FIXA LP	FI 100% títulos TN - Art. 7º, I, b	RENDA FIXA	0,53%	1,67%	R\$ 787.005,77	1,69%	PLANO FINANCEIRO
SANTANDER IMA-B INSTITUCIONAL TÍTULOS PÚBLICOS FIC RENDA FIXA LP	FI 100% títulos TN - Art. 7º, I, b	RENDA FIXA	0,53%	1,67%	R\$ 157.636,03	0,34%	PLANO PREVIDENCIÁRIO
SANTANDER IMA-B TÍTULOS PÚBLICOS FIC RENDA FIXA LP	FI 100% títulos TN - Art. 7º, I, b	RENDA FIXA	0,50%	5,09%	R\$ 95.422,71	0,21%	PLANO FINANCEIRO
SANTANDER IMA-B TÍTULOS PÚBLICOS FIC RENDA FIXA LP	FI 100% títulos TN - Art. 7º, I, b	RENDA FIXA	0,50%	5,09%	R\$ 657.158,69	1,42%	RESERVA DA TAXA ADMINISTRATIVA
SANTANDER IMA-B TÍTULOS PÚBLICOS FIC RENDA FIXA LP	FI 100% títulos TN - Art. 7º, I, b	RENDA FIXA	0,50%	5,09%	R\$ 2.397.775,24	5,16%	PLANO PREVIDENCIÁRIO
SANTANDER INSTITUCIONAL FIC RENDA FIXA	FI Renda Fixa Art. 7º,IV, a	RENDA FIXA	0,49%	0,14%	R\$ 110.100,66	0,24%	PLANO FINANCEIRO
SANTANDER INSTITUCIONAL FIC RENDA FIXA	FI Renda Fixa Art. 7º,IV, a	RENDA FIXA	0,49%	0,14%	R\$ 1.004.603,45	2,16%	RESERVA DA TAXA ADMINISTRATIVA
SUBTOTAL EM APLICAÇÕES					R\$ 46.431.661,58		
DISPONIBILIDADE	Artigo 6º				R\$ 136.808,11		
TOTAL					R\$ 46.568.469,69		

Documento Assinado Digitalmente por: FRANCISCO BAREITO DE MENEZES LEITE
Acesse em: <https://etec.tce-pe.gov.br/epp/validarDoc.aspx?CodigoDoDocumento:851afecc-96c5-4686-b3d4-032c601a4ff8>



2.RENDIMENTOS				
Fundo	Seguimento	Artigo 3922	Rendimento	Plano de investimentos
BB ALOCAÇÃO ATIVA FIC RENDA FIXA PREVIDENCIÁRIO	RENDA FIXA	FI 100% títulos TN - Art. 7º, I, b	R\$ 20.210,20	PLANO FINANCEIRO
BB IDKA 2 TÍTULOS PÚBLICOS FI RENDA FIXA PREVIDENCIÁRIO	RENDA FIXA	FI 100% títulos TN - Art. 7º, I, b	R\$ 3.962,67	PLANO FINANCEIRO
BB IMA-B 5 FIC RENDA FIXA PREVIDENCIÁRIO LP	RENDA FIXA	FI 100% títulos TN - Art. 7º, I, b	R\$ 4.517,57	PLANO FINANCEIRO
BB IMA-B 5+ TÍTULOS PÚBLICOS FI RENDA FIXA PREVIDENCIÁRIO	RENDA FIXA	FI 100% títulos TN - Art. 7º, I, b	R\$ 14.228,93	PLANO FINANCEIRO
BB IMA-B TÍTULOS PÚBLICOS FI RENDA FIXA PREVIDENCIÁRIO	RENDA FIXA	FI 100% títulos TN - Art. 7º, I, b	R\$ 36.132,49	PLANO FINANCEIRO
BB IRFM 1 TITULOS PÚBLICOS FI RENDA FIXA PREVIDENCIÁRIO	RENDA FIXA	FI 100% títulos TN - Art. 7º, I, b	R\$ 3.710,77	PLANO FINANCEIRO
BB TÍTULOS PÚBLICOS IPCA III FI RENDA FIXA PREVIDENCIÁRIO	RENDA FIXA	FI Renda Fixa Art. 7º,IV, a	R\$ 9.209,11	PLANO FINANCEIRO
CAIXA BRASIL IBX-50 FI AÇÕES	RENDA FIXA	FIA Artigo 8º, Inciso I, a	-R\$ 28.388,53	PLANO FINANCEIRO
CAIXA BRASIL IMA-B 5 TÍTULOS PUBLICOS FI RENDA FIXA LP	RENDA VARIÁVEL E INVESTIMENTOS	FI 100% títulos TN - Art. 7º, I, b	R\$ 13.327,10	PLANO FINANCEIRO
CAIXA BRASIL IMA-B 5+ TÍTULOS PÚBLICOS FI RENDA FIXA LP	RENDA FIXA	FI 100% títulos TN - Art. 7º, I, b	R\$ 3.990,97	PLANO FINANCEIRO
CAIXA BRASIL IMA-B TÍTULOS PÚBLICOS FI RENDA FIXA LP	RENDA FIXA	FI 100% títulos TN - Art. 7º, I, b	R\$ 24.752,22	PLANO FINANCEIRO
CAIXA BRASIL IRF-M 1 TÍTULOS PÚBLICOS FI RENDA FIXA	RENDA FIXA	FI 100% títulos TN - Art. 7º, I, b	R\$ 161,39	PLANO FINANCEIRO
CAIXA BRASIL TÍTULOS PÚBLICOS FI RENDA FIXA LP	RENDA FIXA	FI 100% títulos TN - Art. 7º, I, b	R\$ 315,77	PLANO FINANCEIRO
CAIXA FI BRASIL G. ESTRATÉGICA	RENDA FIXA	FI Renda Fixa Art. 7º,IV, a	R\$ 12.904,24	PLANO FINANCEIRO
CAIXA INSTITUCIONAL FI AÇÕES BDR NÍVEL I	RENDA VARIÁVEL - INVESTIMENTO NO EXTERIOR	FIA Art. 9º - A, Inciso III	R\$ 429.694,58	PLANO FINANCEIRO
SANTANDER IBOVESA ATIVO INSTITUCIONAL FI AÇÕES	RENDA VARIÁVEL	FIA Artigo 8º, Inciso I, a	-R\$ 13.596,68	PLANO PREVIDENCIÁRIO
SANTANDER IMA-B 5 TÍTULOS PÚBLICOS FIC RENDA FIXA	RENDA FIXA	FI 100% títulos TN - Art. 7º, I, b	R\$ 1.698,83	PLANO PREVIDENCIÁRIO
SANTANDER IMA-B INSTITUCIONAL TÍTULOS PÚBLICOS FIC RENDA FIXA LP	RENDA FIXA	FI 100% títulos TN - Art. 7º, I, b	R\$ 10.024,28	PLANO FINANCEIRO
SANTANDER IMA-B INSTITUCIONAL TÍTULOS PÚBLICOS FIC RENDA FIXA LP	RENDA FIXA	FI 100% títulos TN - Art. 7º, I, b	R\$ 1.411,84	PLANO PREVIDENCIÁRIO
SANTANDER IMA-B TÍTULOS PÚBLICOS FIC RENDA FIXA LP	RENDA FIXA	FI 100% títulos TN - Art. 7º, I, b	R\$ 474,45	PLANO FINANCEIRO
SANTANDER IMA-B TÍTULOS PÚBLICOS FIC RENDA FIXA LP	RENDA FIXA	FI 100% títulos TN - Art. 7º, I, b	R\$ 3.267,40	RESERVA DA TAXA ADMINISTRATIVA
SANTANDER IMA-B TÍTULOS PÚBLICOS FIC RENDA FIXA LP	RENDA FIXA	FI 100% títulos TN - Art. 7º, I, b	R\$ 11.921,75	PLANO PREVIDENCIÁRIO
SANTANDER INSTITUCIONAL FIC RENDA FIXA	RENDA FIXA	FI Renda Fixa Art. 7º,IV, a	R\$ 100,66	PLANO FINANCEIRO
SANTANDER INSTITUCIONAL FIC RENDA FIXA	RENDA FIXA	FI Renda Fixa Art. 7º,IV, a	R\$ 5.008,46	RESERVA DA TAXA ADMINISTRATIVA
TOTAL			R\$ 569.040,47	



3. Alocação

Planos	Retorno	Rendimento	Saldo	%Plano
PLANO FINANCEIRO	1,34	559.328,87	41.172.823,42	88,41%
PLANO PREVIDENCIÁRIO	0,02	1.435,74	3.597.076,02	7,72%
RESERVA DA TAXA ADMINISTRATIVA	0,49	8.275,86	1.661.762,14	3,57%
DISPONIBILIDADES			136.808,11	0,29%
TOTAL		569.040,47	46.568.469,69	100,00%

4. Alocação por Gestor

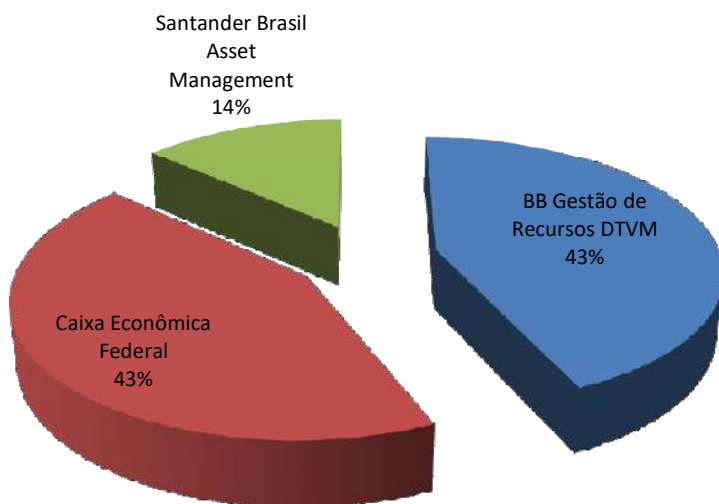

5 Alocação por Artigo da 3922/2019 e alterações

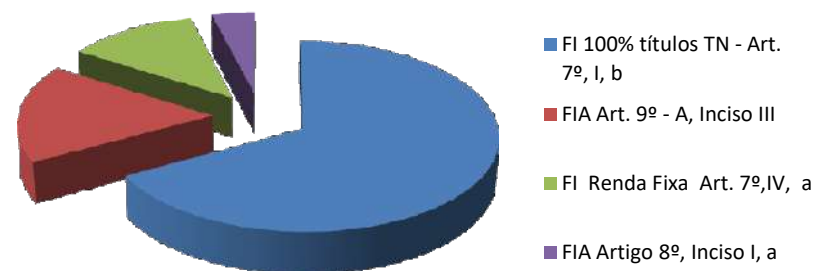



6. PRAZOS DE LIQUIDAÇÃO

Período	Valor (R\$)	(%)
0 a 30	R\$ 44.549.038,55	96%
acima 365	R\$ 1.882.623,03	4%

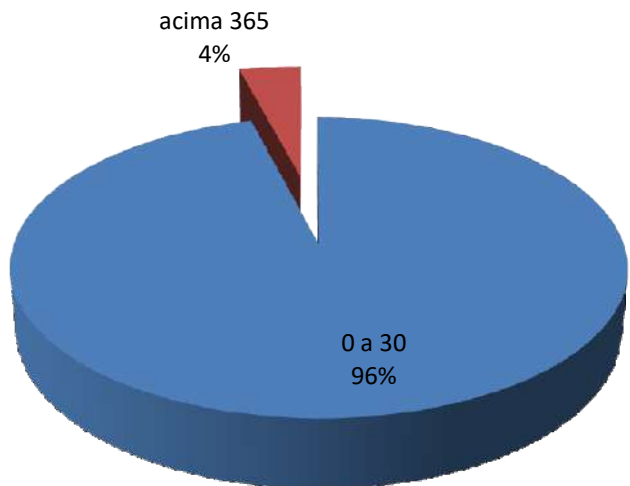



7. Enquadramento

Artigo	Tipo de Ativo	Valor(R\$)	% Carteira	Política de Investimentos			
				Mínimo	Objetivo	Máximo	Limite Legal
Renda Fixa							
Artigo 7º I, Alínea b	Fundos 100% Títulos Públicos	30.933.578,91	67%	50,00	60,00	100,00	100,00
Artigo 7º III, Alínea a	Fundos Renda Fixa Referenciados			0,00		20,00	70,00
Artigo 7º IV, Alínea a	Fundos de Renda Fixa	5.584.311,09	12%	5,00	10,00	40,00	50,00
Artigo 7º VII, Alínea b	Fundos Renda Fixa "Crédito Privado"			0,00		5,00	15,00
Total Renda Fixa							
Renda Variável e Investimentos Estruturados							
Artigo 8º I, Alínea a	Fundos de Ações Referenciados	2.073.211,43	4%	0,00	12,50	30,00	30,00
Artigo 8º II, Alínea a	Fundos de Ações			5,00	12,50	20,00	20,00
Artigo 8º III	Fundos Multimercados			0,00		10,00	10,00
Artigo 8º IV, Alínea a	Fundos de Participações			0,00		5,00	5,00
Total Renda Variável e Investimentos Estruturados							
Investimentos no Exterior							
Artigo 9º A, III	Ações - BDR Nível I	7.840.560,15	17%	0,00	5,00	10,00	10,00
		46.431.661,58			100,00		

Observação: O Fundo CAIXA INSTITUCIONAL BDRX encontra-se desenquadrado em função da alteração na Resolução CMN 3922/2009 alterado pela Resolução /2018 mas ainda tem o prazo de 180 dias a partir da publicação da alteração normativa para que o instituto adeque-se ao limite o que se dará nos próximos meses conforme deliberações do Comitê de Investimentos.



9. Análise dos Fundos

Nome	CNPJ	Gestão	Administrador	Início do Fundo	Carência	Taxa de Administração	Benchmark	COTISTAS	RETORNO	VOLATILIDADE	VaR 95,0% MV 21 du	SHARPE CDI	QUANTIDADE DE RETORNOS NEGATIVOS	QUANTIDADE DE RETORNOS POSITIVOS	% do Benchmark (Retorno) - Índice IPCA +6,000%
BB ALOCAÇÃO ATIVA FIC RENDA FIXA PREVIDENCIÁRIO	25.078.994/0001-90	BB Gestão de Recursos DTVM	BB Gestão de Recursos DTVM	31/08/2016	Não há	0,30%	IMA-GERAL ex-C	413	0,39%	2,49%	1,18%	-0,52	9,00	11,00	43,43%
BB IDKA 2 TÍTULOS PÚBLICOS FI RENDA FIXA PREVIDENCIÁRIO	13.322.205/0001-35	BB Gestão de Recursos DTVM	BB Gestão de Recursos DTVM	28/04/2011	Não há	0,20%	IDKA IPCA 2 Anos	800	0,61%	1,35%	0,64%	1,06	8,00	12,00	67,75%
BB IMA-B 5 FIC RENDA FIXA PREVIDENCIÁRIO LP	03.543.447/0001-03	BB Gestão de Recursos DTVM	BB Gestão de Recursos DTVM	17/12/1999	Não há	0,20%	IMA-B 5	438	0,52%	1,67%	0,80%	0,24	9,00	11,00	58,55%
BB IMA-B 5+ TÍTULOS PÚBLICOS FI RENDA FIXA PREVIDENCIÁRIO	13.327.340/0001-73	BB Gestão de Recursos DTVM	BB Gestão de Recursos DTVM	28/04/2011	Não há	0,20%	IMA-B 5+	227	0,46%	7,85%	3,73%	-0,01	11,00	9,00	51,48%
BB IMA-B TÍTULOS PÚBLICOS FI RENDA FIXA PREVIDENCIÁRIO	07.442.078/0001-05	BB Gestão de Recursos DTVM	BB Gestão de Recursos DTVM	24/07/2005	Não há	0,20%	IMA-B	538	0,50%	5,12%	2,43%	0,03	9,00	11,00	55,44%
BB IRF-M 1 TÍTULOS PÚBLICOS FIC RENDA FIXA PREVIDENCIÁRIO	11.328.882/0001-35	BB Gestão de Recursos DTVM	BB Gestão de Recursos DTVM	08/12/2009	Não há	0,10%	IRF-M 1	1.249	0,44%	0,17%	0,08%	-3,93	1,00	19,00	49,00%
BB TÍTULOS PÚBLICOS IPCA III FI RENDA FIXA PREVIDENCIÁRIO	19.303.795/0001-35	BB Gestão de Recursos DTVM	BB Gestão de Recursos DTVM	11/02/2014	15/08/2024	0,20%	IPCA	140	0,48%	1,88%	0,89%	-0,07	9,00	11,00	53,86%
CAIXA BRASIL GESTÃO ESTRATÉGICA FIC RENDA FIXA	23.215.097/0001-55	Caixa Econômica Federal	Caixa Econômica Federal	04/11/2016	Não há	0,20%	IPCA	387	0,50%	5,07%	2,41%	0,04	8,00	12,00	55,98%
CAIXA BRASIL IBX-50 FI AÇÕES	03.737.217/0001-77	Caixa Econômica Federal	Caixa Econômica Federal	18/02/2008	Não há	0,70%	IBX-50	93	-2,05%	21,09%	10,01%	-1,43	11,00	9,00	-229,30%
CAIXA BRASIL IMA-B 5 TÍTULOS PÚBLICOS FI RENDA FIXA LP	11.060.913/0001-10	Caixa Econômica Federal	Caixa Econômica Federal	09/07/2010	Não há	0,20%	IMA-B 5	762	0,52%	1,67%	0,79%	0,24	8,00	12,00	58,50%
CAIXA BRASIL IMA-B 5+ TÍTULOS PÚBLICOS FI RENDA FIXA LP	10.577.503/0001-88	Caixa Econômica Federal	Caixa Econômica Federal	18/04/2012	Não há	0,20%	IMA-B 5+	241	0,52%	7,73%	3,67%	0,08	10,00	10,00	57,94%
CAIXA BRASIL IMA-B TÍTULOS PÚBLICOS FI RENDA FIXA LP	10.740.658/0001-93	Caixa Econômica Federal	Caixa Econômica Federal	08/03/2010	Não há	0,20%	IMA-B	751	0,52%	5,07%	2,41%	0,08	8,00	12,00	57,79%
CAIXA BRASIL IRF-M 1 TÍTULOS PÚBLICOS FI RENDA FIXA	10.740.670/0001-06	Caixa Econômica Federal	Caixa Econômica Federal	28/05/2010	Não há	0,20%	IRF-M 1	1.463	0,45%	0,18%	0,08%	-3,28	1,00	19,00	49,99%
CAIXA BRASIL TÍTULOS PÚBLICOS FI RENDA FIXA LP	05.164.356/0001-84	Caixa Econômica Federal	Caixa Econômica Federal	10/02/2006	Não há	0,20%	CDI	423	0,47%	0,02%	0,01%	-10,89	0,00	20,00	52,88%
CAIXA INSTITUCIONAL FI AÇÕES BDR NÍVEL I	17.502.937/0001-68	Caixa Econômica Federal	Caixa Econômica Federal	24/06/2013	Não há	0,70%	BDRX	69	5,80%	10,04%	4,77%	6,51	5,00	15,00	647,47%
SANTANDER IBOVESPA ATIVO INSTITUCIONAL FI AÇÕES	01.699.688/0001-02	Santander Brasil Asset Management	Banco Santander	24/03/1997	Não há	0,75%	Ibovespa	42	-1,86%	19,87%	9,43%	-1,40	11,00	9,00	-207,22%
SANTANDER IMA-B 5 TÍTULOS PÚBLICOS FIC RENDA FIXA	13.455.117/0001-01	Santander Brasil Asset Management	Banco Santander	06/09/2011	Não há	0,10%	IMA-B 5	288	0,53%	1,67%	0,80%	0,28	8,00	12,00	59,12%
SANTANDER IMA-B INSTITUCIONAL TÍTULOS PÚBLICOS FIC RENDA FIXA LP	14.504.578/0001-90	Santander Brasil Asset Management	Banco Santander	29/12/2011	Não há	0,20%	IMA-B	183	0,53%	5,09%	2,42%	0,11	8,00	12,00	59,10%
SANTANDER IMA-B TÍTULOS PÚBLICOS FIC RENDA FIXA LP	11.180.607/0001-17	Santander Brasil Asset Management	Banco Santander	09/12/2009	Não há	0,40%	IMA-B	10	0,50%	5,09%	2,42%	0,04	8,00	12,00	55,80%
SANTANDER INSTITUCIONAL FIC RENDA FIXA	06.095.438/0001-87	Santander Brasil Asset Management	Banco Santander	24/08/2004	Não há	0,30%	CDI	189	0,49%	0,14%	0,07%	-0,64	0,00	20,00	54,31%
SANTANDER IRF-M 1 TÍTULOS PÚBLICOS FIC RENDA FIXA	10.979.017/0001-96	Santander Brasil Asset Management	Banco Santander	07/05/2010	Não há	0,40%	IRF-M 1	25	0,43%	0,17%	0,08%	-4,95	1,00	19,00	47,52%
PLANO FINANCEIRO									1,34%	3,66%	1,74%	2,92	6,00	14,00	149,90%
PLANO PREVIDENCIÁRIO									0,02%	6,37%	3,02%	-0,90	9,00	11,00	2,34%
RESERVA DA TAXA ADMINISTRATIVA - PLANO FINANCEIRO									0,49%	2,03%	0,96%	-0,03	8,00	12,00	54,40%



10.Movimentações

CONTA CORRENTE/FUNDOS	SALDO ANT. FUNDOS	APLICAÇÃO	RESGATE	RENDIMENTO MÊS	SALDO ATUAL FUNDOS
BB ALOCAÇÃO ATIVA FIC RENDA FIXA PREVIDENCIÁRIO	R\$ 5.196.134,55	R\$ -	R\$ -	R\$ 20.210,20	R\$ 5.216.344,75
BB IDKA 2 TÍTULOS PÚBLICOS FI RENDA FIXA PREVIDENCIÁRIO	R\$ 653.126,00	R\$ -	R\$ -	R\$ 3.962,67	R\$ 657.088,67
BB IMA-B 5 FIC RENDA FIXA PREVIDENCIÁRIO LP	R\$ 861.531,09	R\$ -	R\$ -	R\$ 4.517,57	R\$ 866.048,66
BB IMA-B 5+ TÍTULOS PÚBLICOS FI RENDA FIXA PREVIDENCIÁRIO	R\$ 3.086.326,34	R\$ -	R\$ -	R\$ 14.228,93	R\$ 3.100.555,27
BB IMA-B TÍTULOS PÚBLICOS FI RENDA FIXA PREVIDENCIÁRIO	R\$ 7.278.455,59	R\$ 0,00		R\$ 36.132,49	R\$ 7.314.588,08
BB IRFM 1 TITULOS PÚBLICOS FI RENDA FIXA PREVIDENCIÁRIO	R\$ -	R\$ 1.116.582,00	R\$ 0,00	R\$ 3.710,77	R\$ 1.120.292,77
BB TÍTULOS PÚBLICOS IPCA III FI RENDA FIXA PREVIDENCIÁRIO	R\$ 1.924.501,95	R\$ 0,00	R\$ 51.088,03	R\$ 9.209,11	R\$ 1.882.623,03
CAIXA BRASIL IBX-50 FI AÇÕES	R\$ 1.382.492,95	R\$ -	R\$ -	-R\$ 28.388,53	R\$ 1.354.104,42
CAIXA BRASIL IMA-B 5 TÍTULOS PÚBLICOS FI RENDA FIXA LP	R\$ 2.543.931,96	R\$ -	R\$ -	R\$ 13.327,10	R\$ 2.557.259,06
CAIXA BRASIL IMA-B 5+ TÍTULOS PÚBLICOS FI RENDA FIXA LP	R\$ 769.233,75	R\$ -	R\$ -	R\$ 3.990,97	R\$ 773.224,72
CAIXA BRASIL IMA-B TÍTULOS PÚBLICOS FI RENDA FIXA LP	R\$ 4.782.662,34	R\$ -	R\$ -	R\$ 24.752,22	R\$ 4.807.414,56
CAIXA BRASIL IRF-M 1 TÍTULOS PÚBLICOS FI RENDA FIXA	R\$ 36.051,47	R\$ -	R\$ -	R\$ 161,39	R\$ 36.212,86
CAIXA BRASIL TÍTULOS PÚBLICOS FI RENDA FIXA LP	R\$ 66.677,56	R\$ -	R\$ -	R\$ 315,77	R\$ 66.993,33
CAIXA FI BRASIL G. ESTRATÉGICA	R\$ 2.574.079,71	R\$ -	R\$ -	R\$ 12.904,24	R\$ 2.586.983,95
CAIXA INSTITUCIONAL FI AÇÕES BDR NÍVEL I	R\$ 7.410.865,57	R\$ -	R\$ -	R\$ 429.694,58	R\$ 7.840.560,15
SANTANDER IBOVESPA ATIVO INSTITUCIONAL FI AÇÕES	R\$ 732.703,69	R\$ 0,00	R\$ 0,00	-R\$ 13.596,68	R\$ 719.107,01
SANTANDER IMA-B 5 TÍTULOS PÚBLICOS FIC RENDA FIXA	R\$ 320.858,91	R\$ 0,00	R\$ 0,00	R\$ 1.698,83	R\$ 322.557,74



Documento Assinado Digitalmente por: FRANCISCO APARECIDO DE MENEZES LIMA
 Acesse em: <https://steec.ce.gov.br/epp/validaDoc.seam?cd=10&idDocumento=2518&idEvento=9965488613108032618&idAuditoria=48>

Tipo do Ativo



Títulos Federais	68,95 %
Brazilian Depository Receipts	16,64 %
Operação compromissada	9,30 %
Ações	4,05 %
Valores a pagar/receber	0,64 %
Títulos Privados	0,27 %
Debêntures	0,12 %
Derivativos	0,02 %
Outros	0,00 %
Fundos de Investimento	0,00 %

Sector do Ativo

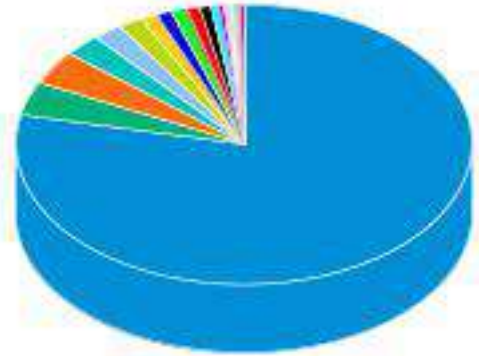

Governo Federal	68,95 %
Não Classificado	16,64 %
Outros	9,30 %
Tecnologia da Informação	4,05 %
Investimentos	0,64 %
Bancos	0,27 %
Holding	0,12 %
Comércio	0,02 %
Petróleo, Gás e Biocombustíveis	0,00 %
Alimentos	0,00 %
Telecomunicações	0,00 %
Transporte	0,00 %
Mineração	0,00 %
Indústria Mecânica	0,00 %
Energia	0,00 %
Têxtil	0,00 %
Seguradoras	0,16 %
Química	0,15 %
Eleto Eletrônicos	0,13 %
Lançamentos positivos menores que 0,13%	0,33 %

Risco do Ativo

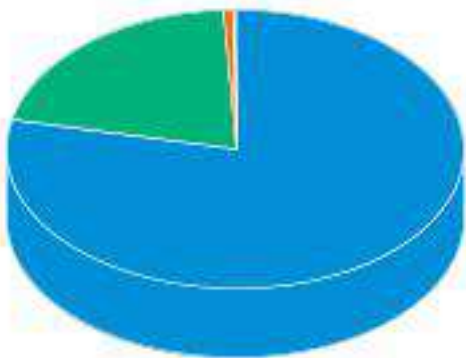

Rating AAA	78,52 %
Risco de mercado	20,65 %
Outros	0,76 %
Rating AA	0,06 %
Rating A	0,02 %
Cotas de fundos	0,00 %

Classe do Ativo

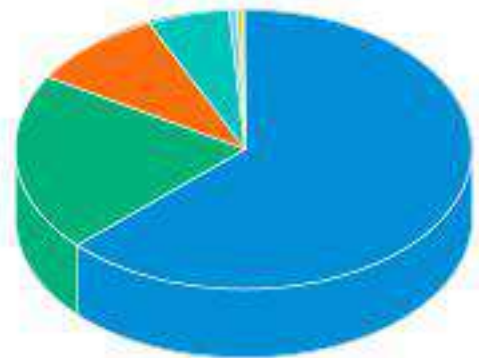

Inflação	62,95 %
Ações	20,70 %
Selic	9,48 %
Prefixado	5,82 %
Outros	0,64 %
CDI	0,40 %

As informações foram obtidas a partir de fontes públicas ou privadas consideradas confiáveis, cuja responsabilidade pela correção e veracidade não é assumida pela QUANTUM, pelo titular desta marca ou por qualquer das empresas de seu grupo empresarial. As informações disponíveis, não devem ser entendidas como colocação, distribuição ou oferta de fundo de investimento ou qualquer outro valor mobiliário. Fundos de investimento não contam com a garantia do Administrador do fundo, Gestor da carteira, de qualquer mecanismo de seguro ou, ainda, do Fundo Garantidor de Créditos - FGC. Rentabilidade obtida no passado não representa garantia de rentabilidade futura. As estratégias com derivativos, utilizadas como parte da política de investimento de fundos de investimento, podem resultar em significativas perdas para seus cotistas superiores ao capital aplicado e a consequente obrigação do cotista de aportar recursos adicionais para cobrir o prejuízo do fundo. Ao investidor é recomendada a leitura cuidadosa do prospecto e regulamento do fundo de investimento ao aplicar seus recursos. Para avaliação da performance de um fundo de investimento, é recomendável a análise de, no mínimo, 12 (doze) meses. Metodologia de cálculo de rentabilidade definido pelo usuário considerando o perfil de divulgação. Para fundos abertura "01 a 01"; fechamento "30 a 30". O resultado pode ser diferente do apresentado em seu extrato. Os valores exibidos estão em Real (BRL).
 Fonte: Quantum



Nome do Ativo	Valor do Ativo (R\$)	Part. do Ativo
NTN-B - Venc.: 15/08/2022	4.785,26136	10,2758 %
NTN-B - Venc.: 15/08/2050	4.306,13121	9,2469 %
NTN-B - Venc.: 15/05/2045	2.616,76222	5,6192 %
NTN-B - Venc.: 15/08/2020	2.550,07567	5,4760 %
NTN-B - Venc.: 15/05/2023	2.466,76651	5,2971 %
NTN-B - Venc.: 15/05/2021	2.319,90332	4,9817 %
Operações Compromissadas - LFT - Venc.: 01/09/2022	2.203,78146	4,7323 %
NTN-B - Venc.: 15/05/2035	2.172,80771	4,6658 %
NTN-B - Venc.: 15/08/2024	1.742,46881	3,7417 %
NTN-B - Venc.: 15/05/2019	1.732,09546	3,7195 %
NTN-B - Venc.: 15/08/2040	1.273,46372	2,7346 %
Operações Compromissadas - LFT - Venc.: 01/09/2021	1.264,89938	2,7162 %
NTN-B - Venc.: 15/05/2055	1.214,97682	2,6090 %
NTN-B - Venc.: 15/08/2026	1.151,85749	2,4735 %
NTN-B - Venc.: 15/08/2030	883,88709	1,8980 %
LFT - Venc.: 01/09/2023	565,37830	1,2141 %
APPLE DRN - AAPL34	524,19138	1,1256 %
MICROSOFT DRN - MSFT34	504,36438	1,0831 %
AMAZON DRN - AMZO34	459,44526	0,9866 %
Operações Compromissadas - LTN - Venc.: 01/01/2022	274,17816	0,5888 %
LTN - Venc.: 01/10/2019	248,15073	0,5329 %
Operações Compromissadas - LTN - Venc.: 01/07/2019	247,68744	0,5319 %
LTN - Venc.: 01/07/2020	229,98711	0,4939 %
ALPHABET DRN - GOGL35	225,36879	0,4840 %
LTN - Venc.: 01/01/2020	222,26504	0,4773 %
JOHNSON DRN - JNJB34	215,15153	0,4620 %
JPMORGAN DRN - JPMC34	214,80175	0,4613 %
FACEBOOK DRN - FBOK34	212,83194	0,4570 %
VISA INC DRN - VISA34	198,95119	0,4272 %
ALPHABET DRN - GOGL34	195,78476	0,4204 %
ITAUNIBANCO PN N1 - ITUB4	195,69803	0,4202 %
NTN-B - Venc.: 15/08/2028	194,45640	0,4176 %
EXXON MOBIL DRN - EXXO34	193,90700	0,4164 %
BERKSHIRE DRN - BERK34	193,22585	0,4149 %
NTN-F - Venc.: 01/01/2023	189,01572	0,4059 %
Operações Compromissadas - LTN - Venc.: 01/01/2020	184,81602	0,3969 %
BRADESCO PN N1 - BBDC4	180,36490	0,3873 %
WAL MART DRN - WALM34	173,08588	0,3717 %
BANK AMERICA DRN - BOAC34	168,18896	0,3612 %
VALE ON N1 - VALE3	166,17952	0,3568 %
BOEING DRN - BOEI34	154,89732	0,3326 %
CISCO DRN - CSCO34	151,19702	0,3247 %
NTN-F - Venc.: 01/01/2021	150,49033	0,3232 %
PFIZER DRN - PFIZ34	150,07404	0,3223 %
PETROBRAS PN - PETR4	148,77503	0,3195 %
PG DRN - PGCO34	146,61306	0,3148 %
INTEL DRN - ITLC34	144,99302	0,3114 %
WELLS FARGO DRN - WFCO34	144,93779	0,3112 %

Documento Assinado Digitalmente por: FRANCISCO BARETO DE MENEZES LEITE

As informações foram obtidas a partir de fontes públicas ou privadas consideradas confiáveis, cuja responsabilidade pela correção e veracidade não é assumida pela QUANTUM, pelo titular desta marca ou por qualquer das empresas de seu grupo empresarial. As informações disponíveis, não devem ser entendidas como colocação, distribuição ou oferta de fundo de investimento ou qualquer outro valor mobiliário. Fundos de investimento não contam com a garantia do Administrador do fundo, Gestor da carteira, de qualquer mecanismo de seguro ou, ainda, do Fundo Garantidor de Créditos - FGC. Rentabilidade obtida no passado não representa garantia de rentabilidade futura. As estratégias com derivativos, utilizadas como parte da política de investimento de fundos de investimento, podem resultar em significativas perdas para seus colistas superiores ao capital aplicado e a consequente obrigação do colista de aportar recursos adicionais para cobrir o prejuízo do fundo. Ao investidor é recomendada a leitura cuidadosa do prospecto e regulamento do fundo de investimento ao aplicar seus recursos. Para avaliação da performance de um fundo de investimento, é recomendável a análise de, no mínimo, 12 (doze) meses. Metodologia de cálculo de rentabilidade definido pelo usuário considerando o perfil de divulgação. Para fundos abertura "01 a 01"; fechamento "30 a 30". O resultado pode ser diferente do apresentado em seu extrato. Os valores exibidos estão em Real (BRL).

Fonte: Quantum

Nome do Ativo	Valor do Ativo (R\$)	Part
Disponibilidades	136,80811	0
VERIZON DRN - VERZ34	135,53055	0,2910 %
ATT INC DRN - ATTB34	132,08798	0,2836 %
CHEVRON DRN - CHVX34	131,40683	0,2822 %
MERCK DRN - MRCK34	129,30815	0,2777 %
HOME DEPOT DRN - HOME34	128,14835	0,2752 %
LTN - Venc.: 01/04/2019	125,63948	0,2698 %
ORACLE DRN - ORCL34	125,16602	0,2688 %
NTN-F - Venc.: 01/01/2025	123,49777	0,2652 %
COCA COLA DRN - COCA34	112,88690	0,2424 %
COMCAST DRN - CMCS34	106,13062	0,2279 %
NTN-F - Venc.: 01/01/2027	104,01585	0,2234 %
LTN - Venc.: 01/07/2021	103,46454	0,2222 %
WALT DISNEY DRN - DISB34	102,98260	0,2211 %
CITIGROUP DRN - CTGP34	102,39350	0,2199 %
LTN - Venc: 01/04/2020	100,20651	0,2152 %
PETROBRAS ON - PETR3	98,53211	0,2116 %
PEPSICO INC DRN - PEPB34	96,64974	0,2075 %
LFT - Venc: 01/03/2023	96,58794	0,2074 %
LTN - Venc: 01/01/2022	92,90731	0,1995 %
NETFLIX DRN - NFLX34	91,86328	0,1973 %
MCDONALDS DRN - MCDC34	87,18727	0,1872 %
NIKE DRN - NIKE34	82,43763	0,1770 %
AMGEN DRN - AMGN34	81,62761	0,1753 %
UNIONPACIFIC DRN - UPAC34	79,12392	0,1699 %
ABBOTT DRN - ABTT34	78,36913	0,1683 %
Operações Compromissadas - LTN - Venc: 01/07/2021	78,14291	0,1678 %
AMBEV S/A ON - ABEV3	78,13141	0,1678 %
B3 ON NM - B3SA3	76,92884	0,1652 %
LILLY DRN - LILY34	76,87797	0,1651 %
IBM DRN - IBMB34	75,64453	0,1624 %
BRASIL ON NM - BBAS3	75,50992	0,1621 %
LTN - Venc.: 01/07/2019	74,50410	0,1600 %
ITAUSA PN N1 - ITSA4	72,46715	0,1556 %
DOWDUPONT DRN - DWDP34	72,20196	0,1550 %
3M DRN - MMMC34	72,09150	0,1548 %
HONEYWELL DRN - HONB34	69,03553	0,1482 %
TEXAS INC DRN - TEXA34	61,34552	0,1317 %
ACCENTURE DRN - ACNB34	60,19898	0,1293 %
LFT - Venc: 01/03/2020	59,55241	0,1279 %
LFT - Venc: 01/03/2022	59,53548	0,1278 %
UNITED TECH DRN - UTEC34	59,37056	0,1275 %
STARBUCKS DRN - SBUB34	59,16805	0,1271 %
AMERICAN EXP DRN - AXPB34	56,57232	0,1215 %
LOCKHEED DRN - LMTB34	53,62680	0,1152 %
GE DRN - GEOO34	52,15404	0,1120 %
LFT - Venc: 01/09/2022	52,14800	0,1120 %
GOLDMANSACHS DRN - GSGI34	51,38084	0,1103 %
US BANCORP DRN - USBC34	50,69969	0,1089 %
BRISTOLMYERS DRN - BMYB34	49,55831	0,1064 %



Documento Assinado Digitalmente por: FRANCISCO BARRETO DE MENEZES LEITE

As informações foram obtidas a partir de fontes públicas ou privadas consideradas confiáveis, cuja responsabilidade pela correção e veracidade não é assumida pela QUANTUM, pelo titular desta marca ou por qualquer das empresas de seu grupo empresarial. As informações disponíveis, não devem ser entendidas como colocação, distribuição ou oferta de fundo de investimento ou qualquer outro valor mobiliário. Fundos de investimento não contam com a garantia do Administrador do fundo, Gestor da carteira, de qualquer mecanismo de seguro ou, ainda, do Fundo Garantidor de Créditos - FGC. Rentabilidade obtida no passado não representa garantia de rentabilidade futura. As estratégias com derivativos, utilizadas como parte da política de investimento de fundos de investimento, podem resultar em significativas perdas para seus colistas superiores ao capital aplicado e a consequente obrigação do colista de aportar recursos adicionais para cobrir o prejuízo do fundo. Ao investidor é recomendada a leitura cuidadosa do prospecto e regulamento do fundo de investimento ao aplicar seus recursos. Para avaliação da performance de um fundo de investimento, é recomendável a análise de, no mínimo, 12 (doze) meses. Metodologia de cálculo de rentabilidade definido pelo usuário considerando o perfil de divulgação. Para fundos abertura "01 a 01"; fechamento "30 a 30". O resultado pode ser diferente do apresentado em seu extrato. Os valores exibidos estão em Real (BRL).

Fonte: Quantum

Nome do Ativo	Valor do Ativo (R\$)	Part
DANAHER CORP DRN - DHER34	49,39262	0
COPHILLIPS DRN - COPH34	48,85875	0,1049 %
LTN - Venc: 01/07/2022	48,04659	0,1032 %
CATERPILLAR DRN - CATP34	47,57008	0,1022 %
LTN - Venc: 01/10/2020	45,71919	0,0982 %
QUALCOMM DRN - QCOM34	45,43458	0,0976 %
UPS DRN - UPSS34	44,27479	0,0951 %
SUZANO PAPELON NM - SUZB3	41,61248	0,0894 %
MONDELEZ INT DRN - MDLZ34	41,55018	0,0892 %
MORGAN STAN DRN - MSBR34	41,36609	0,0888 %
Outros Valores a receber	40,90958	0,0878 %
ARCELOR DRN - ARMT34	40,85062	0,0877 %
CELGENE CORP DRN - CLGN34	40,11425	0,0861 %
LOJAS RENNER ON NM - LREN3	37,66049	0,0809 %
LFT - Venc: 01/03/2021	37,16040	0,0798 %
Operações Compromissadas - NTN-B - Venc.: 15/05/2019	37,11598	0,0797 %
DUKE ENERGY DRN - DUKB34	36,56122	0,0785 %
SCHLUMBERGER DRN - SLBG34	35,62233	0,0765 %
LFT - Venc.: 01/09/2024	35,27063	0,0757 %
BRADESCO ON N1 - BBDC3	34,57023	0,0742 %
COLGATE DRN - COLG34	34,14958	0,0733 %
Operações Compromissadas - NTN-F - Venc.: 01/01/2025	33,09315	0,0711 %
BNY MELLON DRN - BONY34	31,81157	0,0683 %
RUMO S.A. ON NM - RAIL3	31,12703	0,0668 %
GEN DYNAMICS DRN - GDBR34	30,57814	0,0657 %
FEDEX CORP DRN - FDXB34	28,71878	0,0617 %
ULTRAPAR ON NM - UGPA3	28,66223	0,0615 %
METLIFE INC DRN - METB34	28,36900	0,0609 %
LFT - Venc: 01/03/2025	27,85046	0,0598 %
CDB/ RDB - BANCO SANTANDER (BRASIL) S.A. (90.400.888/0001-42) - Venc.:07/05/2019 - Indexador: CDI	27,81170	0,0597 %
GERDAU PN N1 - GGBR4	27,11441	0,0582 %
JBS ON NM - JBSS3	26,48102	0,0569 %
LOCALIZA ON NM - RENT3	26,06308	0,0560 %
CCR SA ON NM - CCRO3	24,07984	0,0517 %
KRAFT HEINZ DRN - KHCB34	23,50890	0,0505 %
AIG GROUP DRN - AIGB34	23,21435	0,0498 %
KROTON ON NM - KROT3	22,46032	0,0482 %
USIMINAS PNA N1 - USIM5	22,35388	0,0480 %
VIAVAREJO ON N2 - VVAR3	21,07562	0,0453 %
Letra Financeira - BANCO BRADESCO S.A. (60.746.948/0001-12) - Venc.: 29/06/2020 - Indexador: CDI	20,48705	0,0440 %
BRF SA ON NM - BRFS3	20,34289	0,0437 %
FORD MOTORS DRN - FDMO34	19,91905	0,0428 %
NTN-C - Venc.: 01/04/2021	19,85703	0,0426 %
LOJAS AMERIC PN - LAME4	19,46983	0,0418 %
RAIADROGASIL ON NM - RADL3	19,43933	0,0417 %
BRADESPAR PN N1 - BRAP4	19,42475	0,0417 %
P.ACUCAR-CBD PN N1 - PCAR4	19,20366	0,0412 %
Letra Financeira - BANCO BRADESCO S.A. (60.746.948/0001-12) - Venc.: 03/08/2020 - Indexador: CDI	18,84097	0,0405 %
BRASKEM PNA N1 - BRKM5	18,79871	0,0404 %
TELEF BRASIL PN - VIVT4	18,62303	0,0400 %



Documento Assinado Digitalmente por: FRANCISCO BARRETO DE MENEZES LEITE

As informações foram obtidas a partir de fontes públicas ou privadas consideradas confiáveis, cuja responsabilidade pela correção e veracidade não é assumida pela QUANTUM, pelo titular desta marca ou por qualquer das empresas de seu grupo empresarial. As informações disponíveis, não devem ser entendidas como colocação, distribuição ou oferta de fundo de investimento ou qualquer outro valor mobiliário. Fundos de investimento não contam com a garantia do Administrador do fundo, Gestor da carteira, de qualquer mecanismo de seguro ou, ainda, do Fundo Garantidor de Créditos - FGC. Rentabilidade obtida no passado não representa garantia de rentabilidade futura. As estratégias com derivativos, utilizadas como parte da política de investimento de fundos de investimento, podem resultar em significativas perdas para seus cotistas superiores ao capital aplicado e a consequente obrigação do cotista de aportar recursos adicionais para cobrir o prejuízo do fundo. Ao investidor é recomendada a leitura cuidadosa do prospecto e regulamento do fundo de investimento ao aplicar seus recursos. Para avaliação da performance de um fundo de investimento, é recomendável a análise de, no mínimo, 12 (doze) meses. Metodologia de cálculo de rentabilidade definido pelo usuário considerando o perfil de divulgação. Para fundos abertura "01 a 01"; fechamento "30 a 30". O resultado pode ser diferente do apresentado em seu extrato. Os valores exibidos estão em Real (BRL).

Fonte: Quantum

Nome do Ativo	Valor do Ativo (R\$)	Part
Operações Compromissadas - NTN-F - Venc.: 01/01/2027	17,92214	0
MAGAZ LUIZA ON NM - MGLU3	17,85899	0,0383 %
CYRELA REALT ON NM - CYRE3	15,90639	0,0342 %
CDB/ RDB - IBM BRASIL LEASING ARRENDAMENTO MERCANTIL S.A. (34.270.520/0001-36) - Venc.: 27/05/2019	15,58692	0,0335 %
EMBRAER ON NM - EMBR3	15,47343	0,0332 %
WEG ON NM - WEGE3	15,20110	0,0326 %
BBSEGURIDADE ON NM - BBSE3	15,09616	0,0324 %
CEMIG PN N1 - CMIG4	14,71817	0,0316 %
HYPERMARCAS ON NM - HYPE3	14,27967	0,0307 %
Certificado ou recibo de depósito de valores mobiliários - SANB11	14,22828	0,0306 %
NTN-F - Venc: 01/01/2029	13,01215	0,0279 %
COSAN ON NM - CSAN3	12,88352	0,0277 %
Letra Financeira - BANCO BRADESCO S.A. (60.746.948/0001-12) - Venc.: 28/09/2020 - Indexador: CDI	12,86190	0,0276 %
LFT - Venc: 01/09/2021	11,63039	0,0250 %
ELETOBRAS ON N1 - ELET3	11,37432	0,0244 %
CIELO ON NM - CIEL3	10,02283	0,0215 %
EQUATORIAL ON NM - EQTL3	9,97293	0,0214 %
Operações Compromissadas - NTN-F - Venc.: 01/01/2023	9,91995	0,0213 %
Debênture simples - VIVT15	9,39389	0,0202 %
BR MALLS PAR ON NM - BRML3	9,35819	0,0201 %
NTN-B - Venc.: 15/08/2028	9,20914	0,0198 %
PETROBRAS DISTRIB ON - BRDT3	9,06645	0,0195 %
Certificado ou recibo de depósito de valores mobiliários - KLBN11	8,78972	0,0189 %
ELETOBRAS PNB N1 - ELET6	8,62361	0,0185 %
LFT - Venc.: 01/03/2022	8,20112	0,0176 %
LTN - Venc: 01/04/2021	8,12699	0,0175 %
LFT - Venc: 01/03/2024	7,99271	0,0172 %
NATURA ON NM - NATU3	7,88086	0,0169 %
TIM PART S/A ON NM - TIMP3	7,86165	0,0169 %
INTERMEDICA ON NM - GNDI3	7,70889	0,0166 %
IOCHP-MAXION ON NM - MYPK3	7,70795	0,0166 %
B2W DIGITAL ON NM - BTOW3	7,66564	0,0165 %
CVC BRASIL ON NM - CVCB3	7,56352	0,0162 %
Certificado ou recibo de depósito de valores mobiliários - SAPR11	7,54980	0,0162 %
Debênture simples - GUAR11	7,46291	0,0160 %
Letra Financeira - BANCO BRADESCO S.A. (60.746.948/0001-12) - Venc.: 16/11/2022 - Indexador: CDI	6,98804	0,0150 %
ESTACIO PART ON NM - ESTC3	6,80488	0,0146 %
SID NACIONAL ON - CSNA3	6,78399	0,0146 %
Letra Financeira - BANCO BRADESCO S.A. (60.746.948/0001-12) - Venc.: 03/07/2023 - Indexador: CDI	6,68857	0,0144 %
BANRISUL PNB N1 - BRSR6	6,61006	0,0142 %
COPEL PNB N1 - CPLE6	6,10818	0,0131 %
MULTIPLAN ON N2 - MULT3	5,71837	0,0123 %
MRV ON NM - MRVE3	5,29459	0,0114 %
Debênture simples - PETR35	4,98867	0,0107 %
Debênture simples - LAMEA1	4,97077	0,0107 %
Debênture simples - GGBRA5	4,63542	0,0100 %
Debênture simples - NATU27	4,54915	0,0098 %
Debênture simples - SSED11	4,37191	0,0094 %
KLABIN S/A UNT N2 - KLBN11	4,20734	0,0090 %
Letra Financeira - ITAÚ UNIBANCO HOLDING S.A. (60.872.504/0001-23) - Venc.: 17/01/2050	3,78993	0,0081 %



Documento Assinado Digitalmente por: FRANCISCO BARRETO DE MENEZES LEITE
 Acesse em: https://gcece.pf.gov.br/gpp/validarDocumento.aspx?codigo_documento: 851afccc-96c5-4696-b39d-032c6b1ad4f8

As informações foram obtidas a partir de fontes públicas ou privadas consideradas confiáveis, cuja responsabilidade pela correção e veracidade não é assumida pela QUANTUM, pelo titular desta marca ou por qualquer das empresas de seu grupo empresarial. As informações disponíveis, não devem ser entendidas como colocação, distribuição ou oferta de fundo de investimento ou qualquer outro valor mobiliário. Fundos de investimento não contam com a garantia do Administrador do fundo, Gestor da carteira, de qualquer mecanismo de seguro ou, ainda, do Fundo Garantidor de Créditos - FGC. Rentabilidade obtida no passado não representa garantia de rentabilidade futura. As estratégias com derivativos, utilizadas como parte da política de investimento de fundos de investimento, podem resultar em significativas perdas para seus colistas superiores ao capital aplicado e a consequente obrigação do colista de aportar recursos adicionais para cobrir o prejuízo do fundo. Ao investidor é recomendada a leitura cuidadosa do prospecto e regulamento do fundo de investimento ao aplicar seus recursos. Para avaliação da performance de um fundo de investimento, é recomendável a análise de, no mínimo, 12 (doze) meses. Metodologia de cálculo de rentabilidade definido pelo usuário considerando o perfil de divulgação. Para fundos abertura "01 a 01"; fechamento "30 a 30". O resultado pode ser diferente do apresentado em seu extrato. Os valores exibidos estão em Real (R\$).

Fonte: Quantum

Nome do Ativo	Valor do Ativo (R\$)	Part
LFT - Venc.: 01/03/2019	3,44429	0
GERDAU MET PN N1 - GOAU4	3,36646	0,0072 %
ENERGIAS BR ON NM - ENBR3	3,30930	0,0071 %
Debênture simples - CBRDA6	3,27412	0,0070 %
Debênture simples - AMPL19	3,26469	0,0070 %
AREZZO CO ON NM - ARZZ3	3,23444	0,0069 %
QUALICORP ON NM - QUAL3	3,03987	0,0065 %
LFT - Venc: 01/09/2023	2,91683	0,0063 %
GOL PN N2 - GOLL4	2,91237	0,0063 %
CDB/ RDB - GOLDMAN SACHS (04.332.281/0001-30) - Venc.: 04/12/2019	2,87144	0,0062 %
IRBBRASIL RE ON NM - IRBR3	2,80645	0,0060 %
Debênture simples - EQTL12	2,72946	0,0059 %
IGUATEMI ON NM - IGTA3	2,68098	0,0058 %
CPFL ENERGIA ON NM - CPFE3	2,62523	0,0056 %
TENDA ON - TEND3	2,62324	0,0056 %
PORTO SEGURO ON NM - PSSA3	2,44438	0,0052 %
Opções - Posições titulares - IDIOPDFNFF	2,30277	0,0049 %
Letra Financeira - BANCO BRADESCO S.A. (60.746.948/0001-12) - Venc.: 15/08/2050 - Indexador: Selic	2,17128	0,0047 %
Debênture simples - BVMF11	2,08841	0,0045 %
Letra Financeira - BANCO BRADESCO S.A. (60.746.948/0001-12) - Venc.: 01/07/2019 - Indexador: CDI	1,99715	0,0043 %
Letra Financeira - CIA. DE ARRENDAMENTO MERCANTIL RENAULT DO BRASIL (62.307.848/0001-15) - Venc.: 20/10/2020 - Indexador: CDI	1,79656	0,0039 %
SABESP ON NM - SBSP3	1,77555	0,0038 %
Operações Compromissadas - LTN - Venc.: 01/04/2019	1,69904	0,0036 %
CDB/ RDB - BANCO GMAC S.A. (59.274.605/0001-13) - Venc.:08/11/2019 - Indexador: CDI	1,55381	0,0033 %
Debêntures - ABRIL EDUCAÇÃO S.A. (02.541.982/0001-54) - Venc.: 15/03/2021	1,38994	0,0030 %
AZUL PN N2 - AZUL4	1,33152	0,0029 %
Opções - Posições titulares - IDIOPDFNDZ	1,32866	0,0029 %
Debênture simples - ELPLA3	1,26612	0,0027 %
CDB/ RDB - BANCO MERRILL LYNCH INVESTS S.A. (62.073.200/0001-21) - Venc.: 15/01/2020	1,07370	0,0023 %
CDB/ RDB - BANCO MERRILL LYNCH INVESTS S.A. (62.073.200/0001-21) - Venc.: 10/12/2019	1,07357	0,0023 %
CDB/ RDB - BANCO MERRILL LYNCH INVESTS S.A. (62.073.200/0001-21) - Venc.: 05/11/2019	1,07343	0,0023 %
Outras operações passivas e exigibilidades / COMP.TOMADA PRE - 15/08/2020 / CNPJ do emissor: 00.394.460/0289-09 / Denominação Social do emissor: SECRETARIA TESOURO NACIONAL	1,04325	0,0022 %
Debênture simples - CBRDB6	1,00199	0,0022 %
WABTEC CORPORATION - WABT34	0,99411	0,0021 %
Letra Financeira - CIA. DE ARRENDAMENTO MERCANTIL RENAULT DO BRASIL (62.307.848/0001-15) - Venc.: 17/09/2019 - Indexador: CDI	0,95138	0,0020 %
Ações e outros TVM cedidos em empréstimo - PSSA3	0,78036	0,0017 %
Debênture simples - GASP13	0,69410	0,0015 %
Debênture simples - CPEL15	0,53843	0,0012 %
CIA HERING ON NM - HGTX3	0,27876	0,0006 %
LOG COM PROPON NM - LOGG3	0,17247	0,0004 %
Outras Disponibilidades	0,10089	0,0002 %
LFT - Venc: 01/09/2020	0,09957	0,0002 %
Valores a receber / Taxa de Fiscalização CVM	0,09226	0,0002 %
Valores a pagar / Taxa Selic	0,05260	0,0001 %
Valores a pagar / Taxa Cetip	0,04752	0,0001 %
Cotas de SANTANDER SELEÇÃO PLUS FIC AÇÕES	0,02733	0,0001 %
Valores a pagar / Controladoria	0,01993	0,0000 %
Valores a receber / Dividendos	0,00763	0,0000 %



Documento Assinado Digitalmente por: FRANCISCO BARRETO DE MENEZES LEITE

As informações foram obtidas a partir de fontes públicas ou privadas consideradas confiáveis, cuja responsabilidade pela correção e veracidade não é assumida pela QUANTUM, pelo titular desta marca ou por qualquer das empresas de seu grupo empresarial. As informações disponíveis, não devem ser entendidas como colocação, distribuição ou oferta de fundo de investimento ou qualquer outro valor mobiliário. Fundos de investimento não contam com a garantia do Administrador do fundo, Gestor da carteira, de qualquer mecanismo de seguro ou, ainda, do Fundo Garantidor de Créditos - FGC. Rentabilidade obtida no passado não representa garantia de rentabilidade futura. As estratégias com derivativos, utilizadas como parte da política de investimento de fundos de investimento, podem resultar em significativas perdas para seus colistas superiores ao capital aplicado e a consequente obrigação do colista de aportar recursos adicionais para cobrir o prejuízo do fundo. Ao investidor é recomendada a leitura cuidadosa do prospecto e regulamento do fundo de investimento ao aplicar seus recursos. Para avaliação da performance de um fundo de investimento, é recomendável a análise de, no mínimo, 12 (doze) meses. Metodologia de cálculo de rentabilidade definido pelo usuário considerando o perfil de divulgação. Para fundos abertura "01 a 01"; fechamento "30 a 30". O resultado pode ser diferente do apresentado em seu extrato. Os valores exibidos estão em Real (BRL).



Nome do Ativo	Valor do Ativo (R\$)	Part
Valores a pagar / Auditoria	0,00340	0
Mercado Futuro - Posições vendidas - DI1FUTF21	0,00220	0,0000 %
Valores a pagar / Taxa CVM	0,00211	0,0000 %
Mercado Futuro - Posições vendidas - DI1FUTF23	0,00210	0,0000 %
Mercado Futuro - Posições vendidas - DI1FUTF25	0,00196	0,0000 %
Mercado Futuro - Posições vendidas - DI1FUTF27	0,00087	0,0000 %
Mercado Futuro - Posições vendidas - DI1FUTN21	0,00022	0,0000 %
Valores a pagar / Taxa Anbid	0,00021	0,0000 %
Mercado Futuro - Posições compradas - DI1FUTN19	0,00007	0,0000 %
Valores a receber / Ações a Liquidar	0,00005	0,0000 %
Mercado Futuro - Posições compradas - DI1FUTJ19	0,00002	0,0000 %
Valores a pagar / Taxa de Permanência	0,00000	0,0000 %
Valores a pagar / Ajustes Quantidades Patrimônio Devedor	0,00000	0,0000 %
Valores a receber / Ajustes de Quantidades Patrimônio Credor	0,00000	0,0000 %
EZTEC ON NM - EZTC3	0,00000	0,0000 %
CVS HEALTH DRN - CVSH34	0,00000	0,0000 %
FLEURY ON NM - FLRY3	0,00000	0,0000 %
Mercado Futuro - Posições compradas - DI1FUTV19	-0,00051	0,0000 %
Mercado Futuro - Posições compradas - DAPFUTK19	-0,00124	0,0000 %
Mercado Futuro - Posições compradas - DI1FUTF27	-0,00129	0,0000 %
Mercado Futuro - Posições vendidas - DI1FUTJ20	-0,00158	0,0000 %
Mercado Futuro - Posições compradas - DI1FUTN20	-0,00176	0,0000 %
Mercado Futuro - Posições compradas - DI1FUTF20	-0,00246	0,0000 %
Mercado Futuro - Posições compradas - DIFUTJ21	-0,00565	0,0000 %
Valores a pagar / Prov. Audit 29/03/2020	-0,00976	0,0000 %
Mercado Futuro - Posições compradas - DI1FUTF22	-0,01086	0,0000 %
Valores a pagar / Taxa de Auditoria	-0,02144	0,0000 %
Mercado Futuro - Posições compradas - DAPFUTQ28	-0,02761	-0,0001 %
Mercado Futuro - Posições compradas - DAPFUTK23	-0,03585	-0,0001 %
Mercado Futuro - Posições compradas - DAPFUTQ26	-0,03593	-0,0001 %
Mercado Futuro - Posições compradas - CUPOM DE DI x IPCA DAP	-0,04291	-0,0001 %
Mercado Futuro - Posições compradas - DAPFUTQ22	-0,05884	-0,0001 %
Valores a pagar / Taxa de Custódia	-0,06314	-0,0001 %
Mercado Futuro - Posições compradas - DAPFUTQ24	-0,08385	-0,0002 %
Mercado Futuro - Posições compradas / DI Futuro	-0,31720	-0,0007 %
Mercado Futuro - Posições compradas - INDFUTJ19	-2,02247	-0,0043 %
Valores a pagar / Cotas a Emitir	-3,15449	-0,0068 %
Opções - Posições lançadas - IDIOPDFNFC	-3,60130	-0,0077 %
Valores a pagar / Taxa de Administração	-5,70230	-0,0122 %
Valores a pagar / Liquidação - Nota de Corretagem	-8,44827	-0,0181 %
Outros Valores a pagar	-105,87133	-0,2273 %

Documento Assinado Digitalmente por: FRANCISCO BARRETO DE MENEZES LEITE

As informações foram obtidas a partir de fontes públicas ou privadas consideradas confiáveis, cuja responsabilidade pela correção e veracidade não é assumida pela QUANTUM, pelo titular desta marca ou por qualquer das empresas de seu grupo empresarial. As informações disponíveis, não devem ser entendidas como colocação, distribuição ou oferta de fundo de investimento ou qualquer outro valor mobiliário. Fundos de investimento não contam com a garantia do Administrador do fundo, Gestor da carteira, de qualquer mecanismo de seguro ou, ainda, do Fundo Garantidor de Créditos - FGC. Rentabilidade obtida no passado não representa garantia de rentabilidade futura. As estratégias com derivativos, utilizadas como parte da política de investimento de fundos de investimento, podem resultar em significativas perdas para seus cotistas superiores ao capital aplicado e a consequente obrigação do cotista de aportar recursos adicionais para cobrir o prejuízo do fundo. Ao investidor é recomendada a leitura cuidadosa do prospecto e regulamento do fundo de investimento ao aplicar seus recursos. Para avaliação da performance de um fundo de investimento, é recomendável a análise de, no mínimo, 12 (doze) meses. Metodologia de cálculo de rentabilidade definido pelo usuário considerando o perfil de divulgação. Para fundos abertura "01 a 01"; fechamento "30 a 30". O resultado pode ser diferente do apresentado em seu extrato. Os valores exibidos estão em Real (BRL).



REGIME PRÓPRIO DE PREVIDÊNCIA MUNICIPAL
IGAPREV- IGARASSU PREVIDÊNCIA LC 23/2012
CNPJ:06.234.755/0001-37



Documento Assinado Digitalmente por: FRANCISCO BARRETO DE MENEZES LEITE
Acesse em: <https://etce.tce.pe.gov.br/epp/validaDoc.seam> Código do documento: 851afec-96c5-4686-b3bd-032c6b1adff8

CARTEIRA MENSAL DE INVESTIMENTOS

Março de 2019

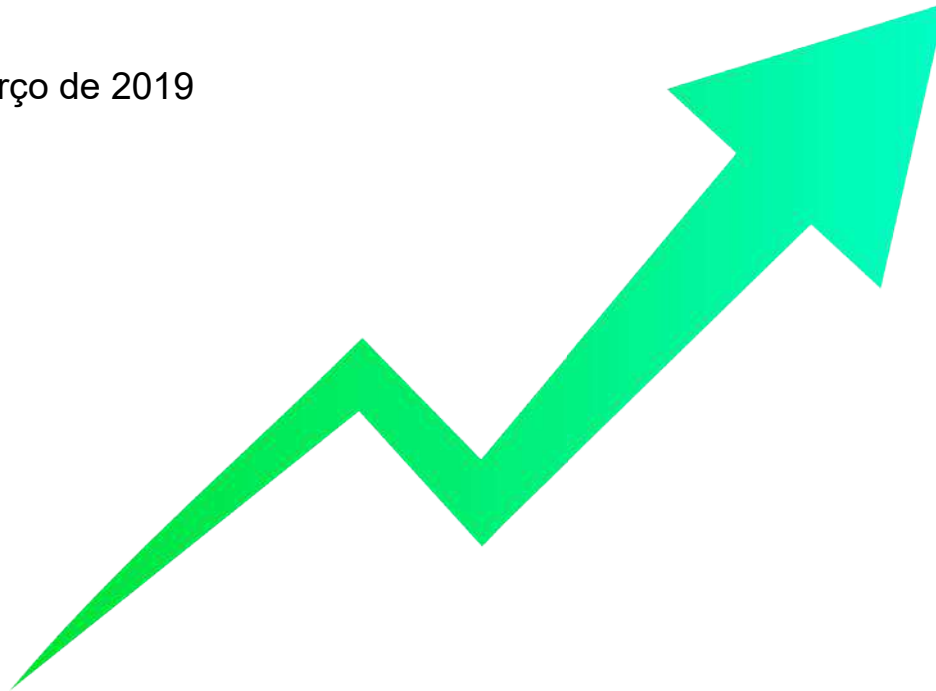

Praça da bandeira, 14 Centro- Igarassu/PE. CEP: 53.610-610
PABX: 81- 3543-0435 e-mail: Igarassu. PE.Gov.BR



Fundo/Ativo	Artigo -3922/2009 e alterações	SEGUIMENTO	Retorno mensal	VAR	Valor(R\$) (31/03/2019)	% IGAPREV	Plano de Investimento
BB ALOCAÇÃO ATIVA FIC RENDA FIXA PREVIDENCIÁRIO	FI 100% títulos TN - Art. 7º, I, b	RENDA FIXA	0,52%	4,10%	R\$ 5.243.427,41	11,31%	PLANO FINANCEIRO
BB IDKA 2 TÍTULOS PÚBLICOS FI RENDA FIXA PREVIDENCIÁRIO	FI 100% títulos TN - Art. 7º, I, b	RENDA FIXA	0,65%	1,88%	R\$ 661.363,51	1,43%	PLANO FINANCEIRO
BB IMA-B 5 FIC RENDA FIXA PREVIDENCIÁRIO LP	FI 100% títulos TN - Art. 7º, I, b	RENDA FIXA	0,76%	2,56%	R\$ 4.694.906,16	10,13%	PLANO FINANCEIRO
BB IMA-B 5+ TÍTULOS PÚBLICOS FI RENDA FIXA PREVIDENCIÁRIO	FI 100% títulos TN - Art. 7º, I, b	RENDA FIXA	0,41%	13,12%	R\$ 5.295.843,99	11,43%	PLANO FINANCEIRO
BB IMA-B TÍTULOS PÚBLICOS FI RENDA FIXA PREVIDENCIÁRIO	FI 100% títulos TN - Art. 7º, I, b	RENDA FIXA	0,56%	8,53%	R\$ 12.267.278,64	26,47%	PLANO FINANCEIRO
BB IRFM 1 TITULOS PÚBLICOS FI RENDA FIXA PREVIDENCIÁRIO	FI 100% títulos TN - Art. 7º, I, b	RENDA FIXA	0,44%	0,22%	R\$ 0,00	0,00%	PLANO FINANCEIRO
BB TÍTULOS PÚBLICOS IPCA III FI RENDA FIXA PREVIDENCIÁRIO	FI Renda Fixa Art. 7º,IV, a	RENDA FIXA	0,74%	2,98%	R\$ 1.896.523,02	4,09%	PLANO FINANCEIRO
BB IMA-B TÍTULOS PÚBLICOS FI RENDA FIXA PREVIDENCIÁRIO	FI 100% títulos TN - Art. 7º, I, b	RENDA FIXA	0,56%	8,52%	R\$ 1.499.906,32	3,24%	PLANO PREVIDENCIÁRIO
BB IMA-B 5 FIC RENDA FIXA PREVIDENCIÁRIO LP	FI 100% títulos TN - Art. 7º, I, b	RENDA FIXA	0,76%	26,55%	R\$ 750.304,40	1,62%	PLANO PREVIDENCIÁRIO
BB IMA-B 5+ TÍTULOS PÚBLICOS FI RENDA FIXA PREVIDENCIÁRIO	FI 100% títulos TN - Art. 7º, I, b	RENDA FIXA	0,41%	2,55%	R\$ 749.769,11	1,62%	PLANO PREVIDENCIÁRIO
CAIXA BRASIL IBX-50 FI AÇÕES	FIA Artigo 8º, Inciso I, a	RENDA VARIÁVEL	-0,36%	26,55%	R\$ 1.349.172,46	2,91%	PLANO FINANCEIRO
CAIXA BRASIL IMA-B 5 TÍTULOS PÚBLICOS FI RENDA FIXA LP	FI 100% títulos TN - Art. 7º, I, b	RENDA FIXA	0,76%	2,55%	R\$ 0,00	0,00%	PLANO FINANCEIRO
CAIXA BRASIL IMA-B 5+ TÍTULOS PÚBLICOS FI RENDA FIXA LP	FI 100% títulos TN - Art. 7º, I, b	RENDA FIXA	0,43%	13,06%	R\$ 0,00	0,00%	PLANO FINANCEIRO
CAIXA BRASIL IMA-B TÍTULOS PÚBLICOS FI RENDA FIXA LP	FI 100% títulos TN - Art. 7º, I, b	RENDA FIXA	0,56%	8,53%	-R\$ 0,00	0,00%	PLANO FINANCEIRO
CAIXA BRASIL IRF-M 1 TÍTULOS PÚBLICOS FI RENDA FIXA	FI 100% títulos TN - Art. 7º, I, b	RENDA FIXA	0,44%	0,20%	-R\$ 0,00	0,00%	PLANO FINANCEIRO
CAIXA BRASIL TÍTULOS PÚBLICOS FI RENDA FIXA LP	FI 100% títulos TN - Art. 7º, I, b	RENDA FIXA	0,45%	0,06%	-R\$ 0,00	0,00%	PLANO FINANCEIRO
CAIXA FI BRASIL G. ESTRATÉGICA	FI Renda Fixa Art. 7º,IV, a	RENDA FIXA	0,54%	8,52%	R\$ 0,00	0,00%	PLANO FINANCEIRO
CAIXA INSTITUCIONAL FI AÇÕES BDR NÍVEL I	FIA Art. 9º - A, Inciso III	RENDA VARIÁVEL - INVESTIMENTO NO EXTERIOR	6,12%	16,50%	R\$ 8.320.191,18	17,95%	PLANO FINANCEIRO
SANTANDER IBOVESPA ATIVO INSTITUCIONAL FI AÇÕES	FIA Artigo 8º, Inciso I, a	RENDA VARIÁVEL	-0,62%	25,54%	R\$ 714.635,93	1,54%	PLANO FINANCEIRO
SANTANDER IMA-B 5 TÍTULOS PÚBLICOS FIC RENDA FIXA	FI 100% títulos TN - Art. 7º, I, b	RENDA FIXA	0,77%	2,55%	-R\$ 0,00	0,00%	PLANO FINANCEIRO
SANTANDER IMA-B INSTITUCIONAL TÍTULOS PÚBLICOS FIC RENDA FIXA LP	FI 100% títulos TN - Art. 7º, I, b	RENDA FIXA	0,56%	8,54%	R\$ 0,00	0,00%	PLANO PREVIDENCIÁRIO
SANTANDER IMA-B INSTITUCIONAL TÍTULOS PÚBLICOS FIC RENDA FIXA LP	FI 100% títulos TN - Art. 7º, I, b	RENDA FIXA	0,56%	8,54%	R\$ 159.318,79	0,34%	RESERVA DA TAXA ADMINISTRATIVA
SANTANDER IMA-B INSTITUCIONAL TÍTULOS PÚBLICOS FIC RENDA FIXA LP	FI 100% títulos TN - Art. 7º, I, b	RENDA FIXA	0,56%	8,54%	R\$ 585.510,80	1,26%	PLANO FINANCEIRO
SANTANDER IMA-B TÍTULOS PÚBLICOS FIC RENDA FIXA LP	FI 100% títulos TN - Art. 7º, I, b	RENDA FIXA	0,53%	8,54%	R\$ 95.929,86	0,21%	PLANO FINANCEIRO
SANTANDER IMA-B TÍTULOS PÚBLICOS FIC RENDA FIXA LP	FI 100% títulos TN - Art. 7º, I, b	RENDA FIXA	0,53%	8,54%	R\$ 660.651,34	1,43%	RESERVA DA TAXA ADMINISTRATIVA
SANTANDER IMA-B TÍTULOS PÚBLICOS FIC RENDA FIXA LP	FI 100% títulos TN - Art. 7º, I, b	RENDA FIXA	0,53%	8,54%	R\$ 0,00	0,00%	PLANO PREVIDENCIÁRIO
SANTANDER INSTITUCIONAL FIC RENDA FIXA	FI Renda Fixa Art. 7º,IV, a	RENDA FIXA	0,47%	0,10%	R\$ 0,00	0,00%	PLANO FINANCEIRO
SANTANDER INSTITUCIONAL FIC RENDA FIXA	FI Renda Fixa Art. 7º,IV, a	RENDA FIXA	0,47%	0,10%	R\$ 1.009.329,48	2,18%	RESERVA DA TAXA ADMINISTRATIVA
SUBTOTAL EM APLICAÇÕES					R\$ 45.954.062,40	99,16%	
DISPONIBILIDADE	Artigo 6º				R\$ 388.123,04	0,84%	
TOTAL					R\$ 46.342.185,44	100,00%	



2.RENDIMENTOS				
Fundo	Seguimento	Artigo 3922	Rendimento	Plano de investimentos
BB ALOCAÇÃO ATIVA FIC RENDA FIXA PREVIDENCIÁRIO	RENDA FIXA	FI 100% títulos TN - Art. 7º, I, b	R\$ 27.082,66	PLANO FINANCEIRO
BB IDKA 2 TÍTULOS PÚBLICOS FI RENDA FIXA PREVIDENCIÁRIO	RENDA FIXA	FI 100% títulos TN - Art. 7º, I, b	R\$ 4.274,84	PLANO FINANCEIRO
BB IMA-B 5 FIC RENDA FIXA PREVIDENCIÁRIO LP	RENDA FIXA	FI 100% títulos TN - Art. 7º, I, b	R\$ 5.181,16	PLANO FINANCEIRO
BB IMA-B 5+ TÍTULOS PÚBLICOS FI RENDA FIXA PREVIDENCIÁRIO	RENDA FIXA	FI 100% títulos TN - Art. 7º, I, b	R\$ 10.330,81	PLANO FINANCEIRO
BB IMA-B TÍTULOS PÚBLICOS FI RENDA FIXA PREVIDENCIÁRIO	RENDA FIXA	FI 100% títulos TN - Art. 7º, I, b	R\$ 36.535,26	PLANO FINANCEIRO
BB IRFM 1 TÍTULOS PÚBLICOS FI RENDA FIXA PREVIDENCIÁRIO	RENDA FIXA	FI 100% títulos TN - Art. 7º, I, b	R\$ 3.308,88	PLANO FINANCEIRO
BB TÍTULOS PÚBLICOS IPCA III FI RENDA FIXA PREVIDENCIÁRIO	RENDA FIXA	FI Renda Fixa Art. 7º,IV, a	R\$ 13.899,99	PLANO FINANCEIRO
PREVIDENCIÁRIO	RENDA FIXA	FI 100% títulos TN - Art. 7º, I, b	-R\$ 315,87	PLANO PREVIDENCIÁRIO
BB IMA-B 5 FIC RENDA FIXA PREVIDENCIÁRIO LP	RENDA FIXA	FI Renda Fixa Art. 7º,IV, a	R\$ 193,30	PLANO PREVIDENCIÁRIO
PREVIDENCIÁRIO	RENDA VARIÁVEL	FI 100% títulos TN - Art. 7º, I, b	-R\$ 341,98	PLANO PREVIDENCIÁRIO
CAIXA BRASIL IBX-50 FI AÇÕES	RENDA FIXA	FIA Artigo 8º, Inciso I, a	-R\$ 4.931,96	PLANO FINANCEIRO
CAIXA BRASIL IMA-B 5 TÍTULOS PÚBLICOS FI RENDA FIXA LP	RENDA VARIÁVEL E INVESTIMENTOS ESTRUTURADOS	FI 100% títulos TN - Art. 7º, I, b	R\$ 27.962,96	PLANO FINANCEIRO
CAIXA BRASIL IMA-B 5+ TÍTULOS PÚBLICOS FI RENDA FIXA LP	RENDA FIXA	FI 100% títulos TN - Art. 7º, I, b	R\$ 14.110,90	PLANO FINANCEIRO
CAIXA BRASIL IMA-B TÍTULOS PÚBLICOS FI RENDA FIXA LP	RENDA FIXA	FI 100% títulos TN - Art. 7º, I, b	R\$ 72.782,78	PLANO FINANCEIRO
CAIXA BRASIL IRF-M 1 TÍTULOS PÚBLICOS FI RENDA FIXA	RENDA FIXA	FI 100% títulos TN - Art. 7º, I, b	R\$ 124,94	PLANO FINANCEIRO
CAIXA BRASIL TÍTULOS PÚBLICOS FI RENDA FIXA LP	RENDA FIXA	FI 100% títulos TN - Art. 7º, I, b	R\$ 102,42	PLANO FINANCEIRO
CAIXA FI BRASIL G. ESTRATÉGICA	RENDA FIXA	FI Renda Fixa Art. 7º,IV, a	R\$ 38.872,78	PLANO FINANCEIRO
CAIXA INSTITUCIONAL FI AÇÕES BDR NÍVEL I	RENDA VARIÁVEL - INVESTIMENTO NO EXTERIOR	FIA Art. 9º - A, Inciso III	R\$ 479.631,03	PLANO FINANCEIRO
SANTANDER IBOVESPA ATIVO INSTITUCIONAL FI AÇÕES	RENDA VARIÁVEL	FIA Artigo 8º, Inciso I, a	-R\$ 4.471,08	PLANO FINANCEIRO
SANTANDER IMA-B 5 TÍTULOS PÚBLICOS FIC RENDA FIXA	RENDA FIXA	FI 100% títulos TN - Art. 7º, I, b	R\$ 3.536,70	PLANO FINANCEIRO
SANTANDER IMA-B INSTITUCIONAL TÍTULOS PÚBLICOS FIC RENDA FIXA LP	RENDA FIXA	FI 100% títulos TN - Art. 7º, I, b	R\$ 2.887,74	PLANO PREVIDENCIÁRIO
SANTANDER IMA-B INSTITUCIONAL TÍTULOS PÚBLICOS FIC RENDA FIXA LP	RENDA FIXA	FI 100% títulos TN - Art. 7º, I, b	-R\$ 681,21	RESERVA DA TAXA ADMINISTRATIVA
SANTANDER IMA-B INSTITUCIONAL TÍTULOS PÚBLICOS FIC RENDA FIXA LP	RENDA FIXA	FI 100% títulos TN - Art. 7º, I, b	-R\$ 11.145,10	PLANO FINANCEIRO
SANTANDER IMA-B TÍTULOS PÚBLICOS FIC RENDA FIXA LP	RENDA FIXA	FI 100% títulos TN - Art. 7º, I, b	R\$ 507,15	PLANO FINANCEIRO
SANTANDER IMA-B TÍTULOS PÚBLICOS FIC RENDA FIXA LP	RENDA FIXA	FI 100% títulos TN - Art. 7º, I, b	R\$ 3.492,65	RESERVA DA TAXA ADMINISTRATIVA
SANTANDER IMA-B TÍTULOS PÚBLICOS FIC RENDA FIXA LP	RENDA FIXA	FI 100% títulos TN - Art. 7º, I, b	R\$ 35.661,13	PLANO PREVIDENCIÁRIO
SANTANDER INSTITUCIONAL FIC RENDA FIXA	RENDA FIXA	FI Renda Fixa Art. 7º,IV, a	R\$ 2.106,44	PLANO FINANCEIRO
SANTANDER INSTITUCIONAL FIC RENDA FIXA	RENDA FIXA	FI Renda Fixa Art. 7º,IV, a	R\$ 4.726,03	RESERVA DA TAXA ADMINISTRATIVA
TOTAL			R\$ 765.425,35	



3. Alocação

Planos	Retorno	Rendimento	Saldo	%Plano
PLANO FINANCEIRO	1,50	720.737,94	R\$ 40.410.147,03	87,20%
PLANO PREVIDENCIÁRIO	0,35	37.149,94	R\$ 3.714.615,76	8,02%
RESERVA DA TAXA ADMINISTRATIVA	0,46	7.537,47	R\$ 1.829.299,61	3,95%
DISPONIBILIDADES			R\$ 388.123,04	0,84%
TOTAL		765.425,35	R\$ 46.342.185,44	100,00%

4. Alocação por Gestor

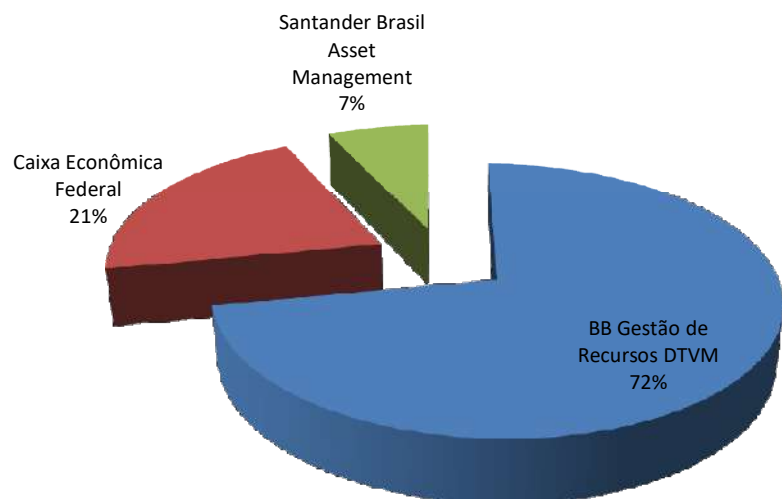

5. Alocação por Artigo da 3922/2019 e alterações

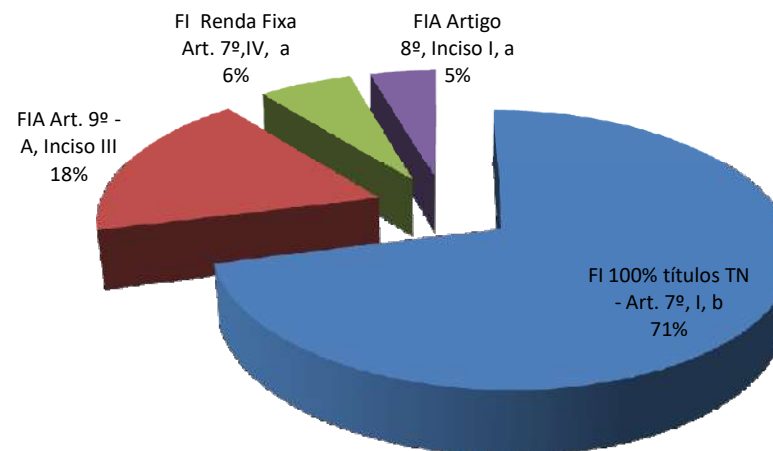



6. PRAZOS DE LIQUIDAÇÃO

Período	Valor (R\$)	(%)
0 a 30	R\$ 44.057.539,38	96,0%
acima 365	R\$ 1.896.523,02	4,0%

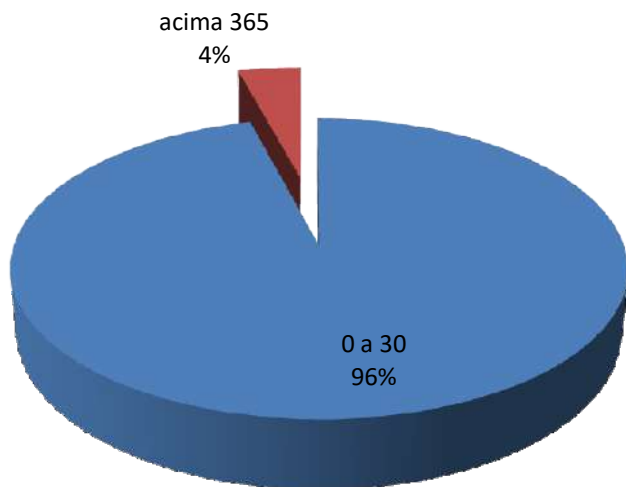



7. Enquadramento

Artigo	Tipo de Ativo	Valor(R\$)	% Carteira	Política de Investimentos				
				Mínimo	Objetivo	Máximo	Limite Legal	
Renda Fixa								
Artigo 7º I, Alínea b	Fundos 100% Títulos Públicos	32.664.210,33	71%	50,00	60,00	100,00	100,00	
Artigo 7º III, Alínea a	Fundos Renda Fixa Referenciados			0,00		20,00	70,00	
Artigo 7º IV, Alínea a	Fundos de Renda Fixa	2.905.852,50	6%	5,00	10,00	40,00	50,00	
Artigo 7º VII, Alínea b	Fundos Renda Fixa "Crédito Privado"			0,00		5,00	15,00	
Total Renda Fixa								
Renda Variável e Investimentos Estruturados								
Artigo 8º I, Alínea a	Fundos de Ações Referenciados	2.063.808,39	4%	0,00	12,50	30,00	30,00	
Artigo 8º II, Alínea a	Fundos de Ações			5,00	12,50	20,00	20,00	
Artigo 8º III	Fundos Multimercados			0,00		10,00	10,00	
Artigo 8º IV, Alínea a	Fundos de Participações			0,00		5,00	5,00	
Total Renda Variável e Investimentos Estruturados								
Investimentos no Exterior								
Artigo 9º A, III	Ações - BDR Nível I	8.320.191,18	18%	0,00	5,00	10,00	10,00	
		45.954.062,40			100,00			

Observação: O Fundo CAIXA INSTITUCIONAL BDRX encontra-se desenquadrado em função da alteração na Resolução CMN 3922/2009 alterado pela Resolução /2018 mas ainda tem o prazo de 180 dias a partir da publicação da alteração normativa para que o instituto adeque-se ao limite o que se dará nos próximos meses conforme deliberações do Comitê de Investimentos.



9. Análise dos Fundos																			
Nome	CNPJ	Início do Fundo	Administrador	Gestão	Carência	Taxa de Administração	Benchmark	Taxa de Performance	Número de Cotistas	Retorno	Volatilidade	VaR	Sharpe - CDI	Número de Vezes com Retorno Negativo	Número de Vezes com Retorno Positivo	% do Benchmark (Retorno) - Índice IPCA +6,000%	VaR	% do Benchmark (Retorno) - Índice IPCA +6,000%	Sharpe - CDI
BB ALOCAÇÃO ATIVA FIC RENDA FIXA PREVIDENCIÁRIO	25.078.994/0001-90	31/08/2016	BB Gestão de Recursos DTVM	BB Gestão de Recursos DTVM	Não há	0,30%	IMA-GERAL ex-C	Não possui	442	0,52%	4,10%	1,95%	0,18	7,00	178,00	43,50%	1,37%	99,58%	2,00
BB IDKA 2 TÍTULOS PÚBLICOS FIC RENDA FIXA PREVIDENCIÁRIO	13.322.205/0001-35	28/04/2011	BB Gestão de Recursos DTVM	BB Gestão de Recursos DTVM	Não há	0,20%	IDKA IPCA 2 Anos	Não possui	819	0,65%	1,88%	0,89%	1,28	4,00	185,00	54,51%	0,71%	84,50%	2,66
BB IMA-B 5 FIC RENDA FIXA PREVIDENCIÁRIO LP	03.543.447/0001-03	17/12/1999	BB Gestão de Recursos DTVM	BB Gestão de Recursos DTVM	Não há	0,20%	IMA-B 5	Não possui	464	0,76%	2,56%	1,21%	1,50	5,00	181,00	63,48%	0,92%	95,82%	2,75
BB IMA-B 5+ TÍTULOS PÚBLICOS FIC RENDA FIXA PREVIDENCIÁRIO	13.327.340/0001-73	28/04/2011	BB Gestão de Recursos DTVM	BB Gestão de Recursos DTVM	Não há	0,20%	IMA-B 5+	Não possui	245	0,41%	13,12%	6,23%	0,01	7,00	159,00	34,70%	4,43%	254,90%	2,59
BB IMA-B TÍTULOS PÚBLICOS FIC RENDA FIXA PREVIDENCIÁRIO	07.442.078/0001-05	24/07/2005	BB Gestão de Recursos DTVM	BB Gestão de Recursos DTVM	Não há	0,20%	IMA-B	Não possui	547	0,56%	8,53%	4,05%	0,18	7,00	165,00	46,79%	2,87%	185,15%	2,64
BB IRF-M 1 TÍTULOS PÚBLICOS FIC RENDA FIXA PREVIDENCIÁRIO	11.328.882/0001-35	08/12/2009	BB Gestão de Recursos DTVM	BB Gestão de Recursos DTVM	Não há	0,10%	IRF-M 1	Não possui	1.248	0,44%	0,22%	0,11%	-1,81	2,00	252,00	36,73%	0,10%	49,49%	-1,04
BB TÍTULOS PÚBLICOS IPCA III FIC RENDA FIXA PREVIDENCIÁRIO	19.303.795/0001-35	11/02/2014	BB Gestão de Recursos DTVM	BB Gestão de Recursos DTVM	15/08/2024	0,20%	IPCA	Não possui	140	0,74%	2,98%	1,41%	1,21	6,00	184,00	61,86%	1,06%	99,50%	2,58
CAIXA BRASIL GESTÃO ESTRATÉGICA FIC RENDA FIXA	23.215.097/0001-55	04/11/2016	Caixa Econômica Federal	Caixa Econômica Federal	Não há	0,20%	IPCA	Não possui	416	0,54%	8,52%	4,05%	0,16	7,00	178,00	45,63%	2,75%	134,28%	1,73
CAIXA BRASIL IBX-50 FIC RENDA FIXA LP	03.737.217/0001-77	18/02/2008	Caixa Econômica Federal	Caixa Econômica Federal	Não há	0,70%	IBX-50	Não possui	91	-0,36%	26,55%	12,61%	-0,29	10,00	144,00	-30,51%	10,33%	270,13%	1,28
CAIXA BRASIL IMA-B 5 TÍTULOS PÚBLICOS FIC RENDA FIXA LP	11.060.913/0001-10	09/07/2010	Caixa Econômica Federal	Caixa Econômica Federal	Não há	0,20%	IMA-B 5	Não possui	782	0,76%	2,55%	1,21%	1,54	5,00	177,00	64,05%	0,92%	96,48%	2,79
CAIXA BRASIL IMA-B 5+ TÍTULOS PÚBLICOS FIC RENDA FIXA LP	10.577.503/0001-88	18/04/2012	Caixa Econômica Federal	Caixa Econômica Federal	Não há	0,20%	IMA-B 5+	Não possui	255	0,43%	13,06%	6,20%	0,03	7,00	159,00	36,25%	4,39%	255,80%	2,62
CAIXA BRASIL IRF-M 1 TÍTULOS PÚBLICOS FIC RENDA FIXA LP	10.740.658/0001-93	08/03/2010	Caixa Econômica Federal	Caixa Econômica Federal	Não há	0,20%	IMA-B	Não possui	777	0,56%	8,53%	4,05%	0,18	7,00	163,00	46,92%	2,87%	187,25%	2,68
CAIXA BRASIL IRF-M 1 TÍTULOS PÚBLICOS FIC RENDA FIXA LP	10.740.670/0001-06	28/05/2010	Caixa Econômica Federal	Caixa Econômica Federal	Não há	0,20%	IRF-M 1	Não possui	1.454	0,44%	0,20%	0,09%	-1,66	2,00	252,00	37,19%	0,09%	49,73%	-0,98
CAIXA INSTITUCIONAL FIC RENDA FIXA LP	05.164.356/0001-84	10/02/2006	Caixa Econômica Federal	Caixa Econômica Federal	Não há	0,20%	CDI	Não possui	420	0,45%	0,06%	0,03%	-3,51	0,00	270,00	37,97%	0,02%	49,56%	-5,71
SANTANDER IBOVESA ATIVO INSTITUCIONAL FIC RENDA FIXA LP	17.502.937/0001-68	24/06/2013	Caixa Econômica Federal	Caixa Econômica Federal	Não há	0,70%	BDRX	Não possui	68	6,12%	16,50%	7,83%	4,48	9,00	146,00	512,51%	7,29%	441,24%	2,97
SANTANDER IMA-B 5 TÍTULOS PÚBLICOS FIC RENDA FIXA LP	01.699.688/0001-02	24/03/1997	Banco Santander	Santander Brasil Asset Management	Não há	0,75%	Ibovespa	Não possui	42	-0,62%	25,54%	12,13%	-0,45	9,00	144,00	-52,09%	9,99%	249,35%	1,20
SANTANDER IMA-B 5 TÍTULOS PÚBLICOS FIC RENDA FIXA LP	13.455.117/0001-01	06/09/2011	Banco Santander	Santander Brasil Asset Management	Não há	0,10%	IMA-B 5	Não possui	151	0,77%	2,55%	1,21%	1,56	5,00	178,00	64,26%	0,92%	96,37%	2,78
SANTANDER IMA-B INSTITUCIONAL TÍTULOS PÚBLICOS FIC RENDA FIXA LP	14.504.578/0001-90	29/12/2011	Banco Santander	Santander Brasil Asset Management	Não há	0,20%	IMA-B	Não possui	50	0,56%	8,54%	4,05%	0,18	7,00	163,00	46,76%	2,86%	185,51%	2,65
SANTANDER IMA-B TÍTULOS PÚBLICOS FIC RENDA FIXA LP	11.180.607/0001-17	09/12/2009	Banco Santander	Santander Brasil Asset Management	Não há	0,40%	IMA-B	Não possui	10	0,53%	8,54%	4,05%	0,14	7,00	162,00	44,53%	2,86%	182,48%	2,59
SANTANDER INSTITUCIONAL FIC RENDA FIXA LP	06.095.438/0001-87	24/08/2004	Banco Santander	Santander Brasil Asset Management	Não há	0,30%	CDI	Não possui	187	0,47%	0,10%	0,05%	0,21	0,00	253,00	39,41%	0,07%	53,79%	1,98
SANTANDER IRF-M 1 TÍTULOS PÚBLICOS FIC RENDA FIXA LP	10.979.017/0001-96	07/05/2010	Banco Santander	Santander Brasil Asset Management	Não há	0,40%	IRF-M 1	Não possui	24	0,42%	0,19%	0,09%	-3,12	2,00	252,00	35,53%	0,09%	47,37%	-2,52
PLANO FINANCEIRO										1,49%	5,60%	2,66%	2,42	6,00	166,00	124,97%	1,94%	182,69%	3,80
PLANO PREVIDENCIÁRIO										0,33%	10,90%	5,18%	-0,12	8,00	159,00	27,49%	3,72%	189,78%	2,12
RESERVA DA TAXA ADMINISTRATIVA										0,46%	3,82%	1,81%	-0,02	6,00	171,00	38,30%	1,17%	74,57%	1,14



10.Movimentações

CONTA CORRENTE/FUNDOS	SALDO ANT. FUNDOS	APLICAÇÃO	RESGATE	RENDIMENTO MÊS	SALDO ATUAL FUNDOS	VARIAÇÃO
BB ALOCAÇÃO ATIVA FIC RENDA FIXA PREVIDENCIÁRIO	R\$ 5.216.344,75	R\$ -	R\$ -	R\$ 27.082,66	R\$ 5.243.427,41	R\$ 27.082,66
BB IDKA 2 TÍTULOS PÚBLICOS FI RENDA FIXA PREVIDENCIÁRIO	R\$ 657.088,67	R\$ -	R\$ -	R\$ 4.274,84	R\$ 661.363,51	R\$ 4.274,84
BB IMA-B 5 FIC RENDA FIXA PREVIDENCIÁRIO LP	R\$ 866.048,66	R\$ 3.823.676,34	R\$ -	R\$ 5.181,16	R\$ 4.694.906,16	R\$ 3.828.857,55
BB IMA-B 5+ TÍTULOS PÚBLICOS FI RENDA FIXA PREVIDENCIÁRIO	R\$ 3.100.555,27	R\$ 2.184.957,91	R\$ -	R\$ 10.330,81	R\$ 5.295.843,99	R\$ 2.195.288,77
BB IMA-B TÍTULOS PÚBLICOS FI RENDA FIXA PREVIDENCIÁRIO	R\$ 7.314.588,08	R\$ 4.916.155,30	R\$ -	R\$ 36.535,26	R\$ 12.267.278,64	R\$ 4.952.690,56
BB IRFM 1 TITULOS PÚBLICOS FI RENDA FIXA PREVIDENCIÁRIO	R\$ 1.120.292,77	R\$ -	R\$ 1.123.601,65	R\$ 3.308,88	R\$ 0,00	-R\$ 1.120.292,77
BB TÍTULOS PÚBLICOS IPCA III FI RENDA FIXA PREVIDENCIÁRIO	R\$ 1.882.623,03	R\$ -	R\$ -	R\$ 13.899,99	R\$ 1.896.523,02	R\$ 13.899,99
BB IMA-B TÍTULOS PÚBLICOS FI RENDA FIXA PREVIDENCIÁRIO	R\$ -	R\$ 1.500.222,19	R\$ -	-R\$ 315,87	R\$ 1.499.906,32	R\$ 1.499.906,32
BB IMA-B 5 FIC RENDA FIXA PREVIDENCIÁRIO LP	R\$ -	R\$ 750.111,10	R\$ -	R\$ 193,30	R\$ 750.304,40	R\$ 750.304,40
BB IMA-B 5+ TÍTULOS PÚBLICOS FI RENDA FIXA PREVIDENCIÁRIO	R\$ -	R\$ 750.111,09	R\$ -	-R\$ 341,98	R\$ 749.769,11	R\$ 749.769,11
CAIXA BRASIL IBX-50 FI AÇÕES	R\$ 1.354.104,42	R\$ -	R\$ -	-R\$ 4.931,96	R\$ 1.349.172,46	-R\$ 4.931,96
CAIXA BRASIL IMA-B 5 TÍTULOS PÚBLICOS FI RENDA FIXA LP	R\$ 2.557.259,06	R\$ -	R\$ 2.585.222,02	R\$ 27.962,96	R\$ 0,00	-R\$ 2.557.259,06
CAIXA BRASIL IMA-B 5+ TÍTULOS PÚBLICOS FI RENDA FIXA LP	R\$ 773.224,72	R\$ -	R\$ 787.335,62	R\$ 14.110,90	R\$ 0,00	-R\$ 773.224,72
CAIXA BRASIL IMA-B TÍTULOS PÚBLICOS FI RENDA FIXA LP	R\$ 4.807.414,56	R\$ -	R\$ 4.880.197,34	R\$ 72.782,78	-R\$ 0,00	-R\$ 4.807.414,56
CAIXA BRASIL IRF-M 1 TÍTULOS PÚBLICOS FI RENDA FIXA	R\$ 36.212,86	R\$ -	R\$ 36.337,80	R\$ 124,94	-R\$ 0,00	-R\$ 36.212,86
CAIXA BRASIL TÍTULOS PÚBLICOS FI RENDA FIXA LP	R\$ 66.993,33	R\$ -	R\$ 67.095,75	R\$ 102,42	-R\$ 0,00	-R\$ 66.993,33
CAIXA FI BRASIL G. ESTRATÉGICA	R\$ 2.586.983,95	R\$ -	R\$ 2.625.856,73	R\$ 38.872,78	R\$ 0,00	-R\$ 2.586.983,95
CAIXA INSTITUCIONAL FI AÇÕES BDR NÍVEL I	R\$ 7.840.560,15	R\$ -	R\$ -	R\$ 479.631,03	R\$ 8.320.191,18	R\$ 479.631,03
SANTANDER IBOVESPA ATIVO INSTITUCIONAL FI AÇÕES	R\$ 719.107,01	R\$ -	R\$ -	-R\$ 4.471,08	R\$ 714.635,93	-R\$ 4.471,08
SANTANDER IMA-B 5 TÍTULOS PÚBLICOS FIC RENDA FIXA	R\$ 322.557,74	R\$ -	R\$ 326.094,44	R\$ 3.536,70	-R\$ 0,00	-R\$ 322.557,74
SANTANDER IMA-B INSTITUCIONAL TÍTULOS PÚBLICOS FIC RENDA FIXA LP	R\$ 157.636,03	R\$ 80.389,80	R\$ 240.913,57	R\$ 2.887,74	R\$ 0,00	-R\$ 157.636,03
SANTANDER IMA-B INSTITUCIONAL TÍTULOS PÚBLICOS FIC RENDA FIXA LP	R\$ -	R\$ 160.000,00	R\$ -	-R\$ 681,21	R\$ 159.318,79	R\$ 159.318,79
SANTANDER IMA-B INSTITUCIONAL TÍTULOS PÚBLICOS FIC RENDA FIXA LP	R\$ 787.005,77	R\$ 1.109.650,13	R\$ 1.300.000,00	-R\$ 11.145,10	R\$ 585.510,80	-R\$ 201.494,97
SANTANDER IMA-B TÍTULOS PÚBLICOS FIC RENDA FIXA LP	R\$ 95.422,71	R\$ -	R\$ -	R\$ 507,15	R\$ 95.929,86	R\$ 507,15
SANTANDER IMA-B TÍTULOS PÚBLICOS FIC RENDA FIXA LP	R\$ 657.158,69	R\$ -	R\$ -	R\$ 3.492,65	R\$ 660.651,34	R\$ 3.492,65
SANTANDER IMA-B TÍTULOS PÚBLICOS FIC RENDA FIXA LP	R\$ 2.397.775,24	R\$ -	R\$ 2.433.436,37	R\$ 35.661,13	R\$ 0,00	-R\$ 2.397.775,24
SANTANDER INSTITUCIONAL FIC RENDA FIXA	R\$ 110.100,66	R\$ 690.000,00	R\$ 802.207,10	R\$ 2.106,44	R\$ 0,00	-R\$ 110.100,66
SANTANDER INSTITUCIONAL FIC RENDA FIXA	R\$ 1.004.603,45	R\$ -	R\$ -	R\$ 4.726,03	R\$ 1.009.329,48	R\$ 4.726,03
	R\$ 46.431.661,58	R\$ 15.965.273,86	R\$ 17.208.298,39	R\$ 765.425,35	R\$ 45.954.062,40	-R\$ 477.599,18



Documento Assinado Digitalmente por: FRANCISCO ARIFFO DE MENEZES LIMA
 Acesse em: <https://stc.ce.gov.br/epp/validaDoc.shtm>

Tipo do Ativo

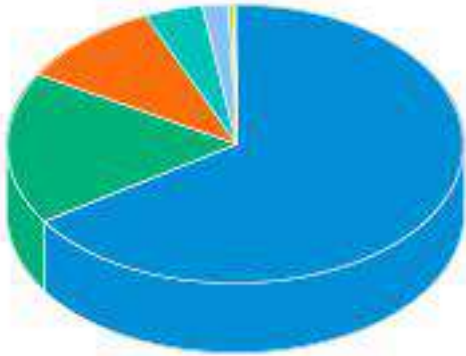

Títulos Federais	65,81 %
Brazilian Depository Receipts	17,56 %
Operação compromissada	10,12 %
Ações	4,21 %
Valores a pagar/receber	1,85 %
Títulos Privados	0,27 %
Debêntures	0,11 %
Outros	0,05 %
Derivativos	0,02 %
Fundos de Investimento	0,00 %

Sector do Ativo

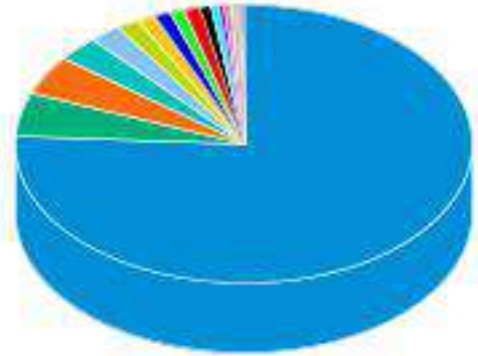

Governo Federal	75,51 %
Não Classificado	5,40 %
Outros	4,21 %
Tecnologia da Informação	2,29 %
Investimentos	2,29 %
Bancos	1,85 %
Holding	1,85 %
Petróleo, Gás e Biocombustíveis	1,85 %
Alimentos	1,85 %
Comércio	1,85 %
Telecomunicações	0,93 %
Transporte	0,93 %
Mineração	0,93 %
Indústria Mecânica	0,93 %
Energia	0,93 %
Têxtil	0,93 %
Seguradoras	0,17 %
Eleto Eletrônicos	0,14 %
Química	0,12 %
Lançamentos positivos menores que 0,12%	0,29 %

Risco do Ativo

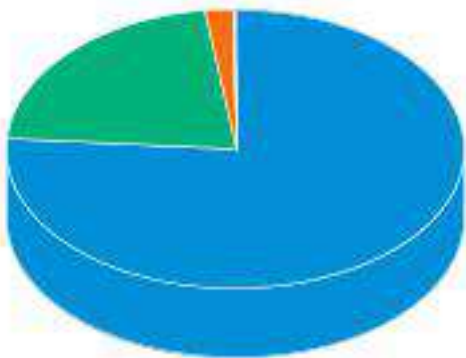

Rating AAA	76,20 %
Risco de mercado	21,73 %
Outros	2,01 %
Rating AA	0,05 %
Rating A	0,01 %
Cotas de fundos	0,00 %

Classe do Ativo

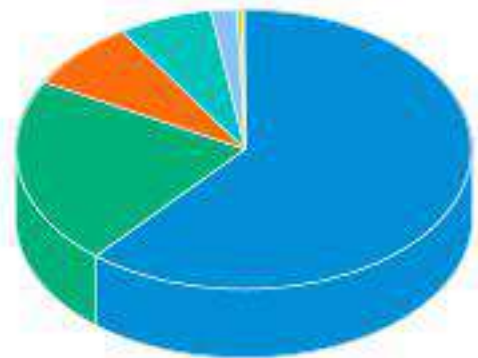

Inflação	61,21 %
Ações	21,77 %
Selic	7,99 %
Prefixado	6,74 %
Outros	1,89 %
CDI	0,39 %

As informações foram obtidas a partir de fontes públicas ou privadas consideradas confiáveis, cuja responsabilidade pela correção e veracidade não é assumida pela QUANTUM, pelo titular desta marca ou por qualquer das empresas de seu grupo empresarial. As informações disponíveis, não devem ser entendidas como colocação, distribuição ou oferta de fundo de investimento ou qualquer outro valor mobiliário. Fundos de investimento não contam com a garantia do Administrador do fundo, Gestor da carteira, de qualquer mecanismo de seguro ou, ainda, do Fundo Garantidor de Créditos - FGC. Rentabilidade obtida no passado não representa garantia de rentabilidade futura. As estratégias com derivativos, utilizadas como parte da política de investimento de fundos de investimento, podem resultar em significativas perdas para seus cotistas superiores ao capital aplicado e a consequente obrigação do cotista de aportar recursos adicionais para cobrir o prejuízo do fundo. Ao investidor é recomendada a leitura cuidadosa do prospecto e regulamento do fundo de investimento ao aplicar seus recursos. Para avaliação da performance de um fundo de investimento, é recomendável a análise de, no mínimo, 12 (doze) meses. Metodologia de cálculo de rentabilidade definido pelo usuário considerando o perfil de divulgação. Para fundos abertura "01 a 01"; fechamento "30 a 30". O resultado pode ser diferente do apresentado em seu extrato. Os valores exibidos estão em Real (BRL).



Nome do Ativo	Valor do Ativo (R\$)	Part. do Ativo
NTN-B - Venc.: 15/08/2022	4.433,70874	9,5673 %
NTN-B - Venc: 15/08/2050	4.318,06936	9,3178 %
Operações Compromissadas - LFT - Venc: 01/09/2022	2.890,26898	6,2368 %
NTN-B - Venc.: 15/05/2045	2.620,73841	5,6552 %
NTN-B - Venc.: 15/08/2020	2.415,37545	5,2120 %
NTN-B - Venc.: 15/05/2023	2.223,27310	4,7975 %
NTN-B - Venc.: 15/05/2035	2.154,65677	4,6495 %
NTN-B - Venc: 15/05/2021	2.066,32432	4,4588 %
NTN-B - Venc: 15/05/2019	1.825,06210	3,9382 %
NTN-B - Venc.: 15/08/2024	1.646,21706	3,5523 %
Operações Compromissadas - LTN - Venc: 01/07/2020	1.428,55964	3,0826 %
NTN-B - Venc: 15/08/2040	1.329,46428	2,8688 %
NTN-B - Venc: 15/05/2055	1.146,13305	2,4732 %
NTN-B - Venc: 15/08/2026	1.140,18322	2,4604 %
NTN-B - Venc: 15/08/2030	959,93344	2,0714 %
APPLE DRN - AAPL34	594,14138	1,2821 %
MICROSOFT DRN - MSFT34	551,20484	1,1894 %
AMAZON DRN - AMZO34	517,82691	1,1174 %
LFT - Venc.: 01/09/2023	517,01540	1,1156 %
Disponibilidades	388,12324	0,8375 %
FACEBOOK DRN - FBOK34	249,90942	0,5393 %
ALPHABET DRN - GOGL35	247,13134	0,5333 %
LTN - Venc: 01/07/2020	237,70541	0,5129 %
JOHNSON DRN - JNJB34	229,10324	0,4944 %
VISA INC DRN - VISA34	219,05899	0,4727 %
JPMORGAN DRN - JPMC34	218,66615	0,4719 %
ALPHABET DRN - GOGL34	217,50206	0,4693 %
Operações Compromissadas - NTN-B - Venc.: 15/05/2021	208,70582	0,4504 %
BERKSHIRE DRN - BERK34	200,24464	0,4321 %
ITAUUNIBANCO PN N1 - ITUB4	197,33567	0,4258 %
EXXON MOBIL DRN - EXXO34	194,09019	0,4188 %
NTN-F - Venc.: 01/01/2023	186,34117	0,4021 %
BRDESCO PN N1 - BBDC4	185,67446	0,4007 %
VALE ON N1 - VALE3	180,85261	0,3903 %
NTN-B - Venc.: 15/08/2028	174,58903	0,3767 %
PETROBRAS PN - PETR4	172,86406	0,3730 %
WAL MART DRN - WALM34	168,94413	0,3646 %
CISCO DRN - CSCO34	164,11025	0,3541 %
PG DRN - PGCO34	161,52845	0,3486 %
BANK AMERICA DRN - BOAC34	158,60849	0,3423 %
LTN - Venc: 01/10/2019	154,50640	0,3334 %
PFIZER DRN - PFIZ34	154,40940	0,3332 %
INTEL DRN - ITLC34	154,04550	0,3324 %
NTN-F - Venc.: 01/01/2021	144,66566	0,3122 %
VERIZON DRN - VERZ34	143,39780	0,3094 %
WELLS FARGO DRN - WFCO34	142,38658	0,3073 %
BOEING DRN - BOEI34	139,86363	0,3018 %
HOME DEPOT DRN - HOME34	139,32772	0,3006 %

Documento Assinado Digitalmente por: FRANCISCO BARRETO DE MENEZES LEITE

As informações foram obtidas a partir de fontes públicas ou privadas consideradas confiáveis, cuja responsabilidade pela correção e veracidade não é assumida pela QUANTUM, pelo titular desta marca ou por qualquer das empresas de seu grupo empresarial. As informações disponíveis, não devem ser entendidas como colocação, distribuição ou oferta de fundo de investimento ou qualquer outro valor mobiliário. Fundos de investimento não contam com a garantia do Administrador do fundo, Gestor da carteira, de qualquer mecanismo de seguro ou, ainda, do Fundo Garantidor de Créditos - FGC. Rentabilidade obtida no passado não representa garantia de rentabilidade futura. As estratégias com derivativos, utilizadas como parte da política de investimento de fundos de investimento, podem resultar em significativas perdas para seus colistas superiores ao capital aplicado e a consequente obrigação do colista de aportar recursos adicionais para cobrir o prejuízo do fundo. Ao investidor é recomendada a leitura cuidadosa do prospecto e regulamento do fundo de investimento ao aplicar seus recursos. Para avaliação da performance de um fundo de investimento, é recomendável a análise de, no mínimo, 12 (doze) meses. Metodologia de cálculo de rentabilidade definido pelo usuário considerando o perfil de divulgação. Para fundos abertura "01 a 01"; fechamento "30 a 30". O resultado pode ser diferente do apresentado em seu extrato. Os valores exibidos estão em Real (BRL).

Fonte: Quantum

Nome do Ativo	Valor do Ativo (R\$)	Part
CHEVRON DRN - CHVX34	138,47606	0
MERCK DRN - MRCK34	138,06071	0,2979 %
ORACLE DRN - ORCL34	134,75701	0,2908 %
ATT INC DRN - ATTB34	133,32259	0,2877 %
Outros Valores a receber	132,39051	0,2857 %
LTN - Venc: 01/01/2020	130,96169	0,2826 %
NTN-F - Venc.: 01/01/2025	123,05168	0,2655 %
COCA COLA DRN - COCA34	121,94396	0,2631 %
Operações Compromissadas - NTN-B - Venc.: 15/05/2055	114,32493	0,2467 %
COMCAST DRN - CMCS34	111,04962	0,2396 %
Operações Compromissadas - LTN - Venc: 01/01/2022	110,69622	0,2389 %
WALT DISNEY DRN - DISB34	107,11039	0,2311 %
PEPSICO INC DRN - PEPB34	106,65277	0,2301 %
PETROBRAS ON - PETR3	103,16785	0,2226 %
BRASIL ON NM - BBAS3	102,60082	0,2214 %
CITIGROUP DRN - CTGP34	101,99692	0,2201 %
NTN-F - Venc.: 01/01/2027	100,20628	0,2162 %
LTN - Venc.: 01/07/2021	99,56019	0,2148 %
LTN - Venc: 01/04/2020	96,33600	0,2079 %
NETFLIX DRN - NFLX34	94,55409	0,2040 %
MCDONALDS DRN - MDCD34	93,85387	0,2025 %
LFT - Venc: 01/03/2023	91,92987	0,1984 %
LTN - Venc: 01/01/2022	89,39678	0,1929 %
LILLY DRN - LILY34	87,05313	0,1878 %
NIKE DRN - NIKE34	84,90819	0,1832 %
AMGEN DRN - AMGN34	84,78726	0,1830 %
ABBOTT DRN - ABTT34	84,32706	0,1820 %
B3 ON NM - B3SA3	84,06710	0,1814 %
AMBEV S/A ON - ABEV3	82,40662	0,1778 %
UNIONPACIFIC DRN - UPAC34	82,08306	0,1771 %
LTN - Venc.: 01/04/2019	81,58252	0,1760 %
IBM DRN - IBMB34	80,10821	0,1729 %
3M DRN - MMMC34	75,39957	0,1627 %
HONEYWELL DRN - HONB34	73,12543	0,1578 %
ITAUSA PN N1 - ITSA4	72,84137	0,1572 %
ACCENTURE DRN - ACNB34	68,29926	0,1474 %
STARBUCKS DRN - SBUB34	65,80440	0,1420 %
TEXAS INC DRN - TEXA34	64,15971	0,1384 %
UNITED TECH DRN - UTEC34	63,08642	0,1361 %
LTN - Venc: 01/07/2022	60,29630	0,1301 %
AMERICAN EXP DRN - AXPB34	59,82315	0,1291 %
LFT - Venc: 01/03/2021	56,98353	0,1230 %
DANAHER CORP DRN - DHER34	55,80048	0,1204 %
DOWDUPONT DRN - DWDP34	54,49783	0,1176 %
LOCKHEED DRN - LMTB34	54,19881	0,1170 %
GE DRN - GEOO34	52,69998	0,1137 %
GOLDMANSACHS DRN - GSGI34	52,31024	0,1129 %
SUZANO PAPELON NM - SUZB3	51,91400	0,1120 %
QUALCOMM DRN - QCOM34	51,41356	0,1109 %
COPHILLIPS DRN - COPH34	50,24139	0,1084 %



Documento Assinado Digitalmente por: FRANCISCO BARRETO DE MENEZES LEITE

As informações foram obtidas a partir de fontes públicas ou privadas consideradas confiáveis, cuja responsabilidade pela correção e veracidade não é assumida pela QUANTUM, pelo titular desta marca ou por qualquer das empresas de seu grupo empresarial. As informações disponíveis, não devem ser entendidas como colocação, distribuição ou oferta de fundo de investimento ou qualquer outro valor mobiliário. Fundos de investimento não contam com a garantia do Administrador do fundo, Gestor da carteira, de qualquer mecanismo de seguro ou, ainda, do Fundo Garantidor de Créditos - FGC. Rentabilidade obtida no passado não representa garantia de rentabilidade futura. As estratégias com derivativos, utilizadas como parte da política de investimento de fundos de investimento, podem resultar em significativas perdas para seus colistas superiores ao capital aplicado e a consequente obrigação do colista de aportar recursos adicionais para cobrir o prejuízo do fundo. Ao investidor é recomendada a leitura cuidadosa do prospecto e regulamento do fundo de investimento ao aplicar seus recursos. Para avaliação da performance de um fundo de investimento, é recomendável a análise de, no mínimo, 12 (doze) meses. Metodologia de cálculo de rentabilidade definido pelo usuário considerando o perfil de divulgação. Para fundos abertura "01 a 01"; fechamento "30 a 30". O resultado pode ser diferente do apresentado em seu extrato. Os valores exibidos estão em Real (BRL).

Nome do Ativo	Valor do Ativo (R\$)	Part
US BANCORP DRN - USBC34	49,35003	0
CATERPILLAR DRN - CATP34	48,72572	0,1051 %
BRISTOLMYERS DRN - BMYB34	47,82206	0,1032 %
LFT - Venc: 01/03/2022	47,42517	0,1023 %
UPS DRN - UPSS34	46,80408	0,1010 %
MONDELEZ INT DRN - MDLZ34	46,28783	0,0999 %
LFT - Venc.: 01/09/2022	45,17301	0,0975 %
CELGENE CORP DRN - CLGN34	44,86791	0,0968 %
MORGAN STAN DRN - MSBR34	44,86185	0,0968 %
LTN - Venc: 01/10/2020	43,95485	0,0948 %
ARCELOR DRN - ARMT34	38,36564	0,0828 %
DUKE ENERGY DRN - DUKB34	38,24415	0,0825 %
JBS ON NM - JBSS3	37,57305	0,0811 %
LTN - Venc.: 01/07/2019	37,51917	0,0810 %
SCHLUMBERGER DRN - SLBG34	37,14899	0,0802 %
COLGATE DRN - COLG34	36,99571	0,0798 %
LOJAS RENNER ON NM - LREN3	35,88055	0,0774 %
BRADESCO ON N1 - BBDC3	34,79658	0,0751 %
LFT - Venc: 01/03/2020	33,08152	0,0714 %
LOCALIZA ON NM - RENT3	32,59277	0,0703 %
BNY MELLON DRN - BONY34	32,02252	0,0691 %
GEN DYNAMICS DRN - GDBR34	31,61521	0,0682 %
FEDEX CORP DRN - FDXB34	29,99501	0,0647 %
LFT - Venc.: 01/09/2024	28,84401	0,0622 %
BRADESPAR PN N1 - BRAP4	28,37450	0,0612 %
METLIFE INC DRN - METB34	27,96310	0,0603 %
GERDAU PN N1 - GGBR4	27,35261	0,0590 %
RUMO S.A. ON NM - RAIL3	27,27818	0,0589 %
USIMINAS PNA N1 - USIM5	26,05551	0,0562 %
ULTRAPAR ON NM - UGPA3	25,78108	0,0556 %
RAIADROGASIL ON NM - RADL3	25,59439	0,0552 %
CDB/ RDB - BANCO SANTANDER (BRASIL) S.A. (90.400.888/0001-42) - Venc.:07/05/2019 - Indexador: CDI	25,43231	0,0549 %
CCR SA ON NM - CCRO3	24,63093	0,0532 %
Brazilian Depository Receipt - BDR / Ações - DOWH / CNPJ do emissor: 09.346.601/0001-25 / Denominação Social do emissor: DOW HOLDINGS, INC.	24,39307	0,0526 %
AIG GROUP DRN - AIGB34	24,24074	0,0523 %
LTN - Venc: 01/04/2021	23,45535	0,0506 %
BRF SA ON NM - BRFS3	23,00762	0,0496 %
KRAFT HEINZ DRN - KHCB34	22,81035	0,0492 %
VIAVAREJO ON N2 - VVAR3	22,30589	0,0481 %
FORD MOTORS DRN - FDMO34	21,35220	0,0461 %
KROTON ON NM - KROT3	20,98942	0,0453 %
P.ACUCAR-CBD PN N1 - PCAR4	19,44498	0,0420 %
TELEF BRASIL PN - VIVT4	19,30451	0,0417 %
NTN-C - Venc.: 01/04/2021	19,11051	0,0412 %
Letra Financeira - BANCO BRADESCO S.A. (60.746.948/0001-12) - Venc.: 29/06/2020 - Indexador: CDI	18,73641	0,0404 %
BRASKEM PNA N1 - BRKM5	18,28349	0,0395 %
Letra Financeira - BANCO BRADESCO S.A. (60.746.948/0001-12) - Venc.: 03/08/2020 - Indexador: CDI	17,23100	0,0372 %
WEG ON NM - WEGE3	15,28103	0,0330 %
INTERMEDICA ON NM - GNDI3	14,86713	0,0321 %



Documento Assinado Digitalmente por: FRANCISCO BARRETO DE MENEZES LEITE

As informações foram obtidas a partir de fontes públicas ou privadas consideradas confiáveis, cuja responsabilidade pela correção e veracidade não é assumida pela QUANTUM, pelo titular desta marca ou por qualquer das empresas de seu grupo empresarial. As informações disponíveis, não devem ser entendidas como colocação, distribuição ou oferta de fundo de investimento ou qualquer outro valor mobiliário. Fundos de investimento não contam com a garantia do Administrador do fundo, Gestor da carteira, de qualquer mecanismo de seguro ou, ainda, do Fundo Garantidor de Créditos - FGC. Rentabilidade obtida no passado não representa garantia de rentabilidade futura. As estratégias com derivativos, utilizadas como parte da política de investimento de fundos de investimento, podem resultar em significativas perdas para seus cotistas superiores ao capital aplicado e a consequente obrigação do cotista de aportar recursos adicionais para cobrir o prejuízo do fundo. Ao investidor é recomendada a leitura cuidadosa do prospecto e regulamento do fundo de investimento ao aplicar seus recursos. Para avaliação da performance de um fundo de investimento, é recomendável a análise de, no mínimo, 12 (doze) meses. Metodologia de cálculo de rentabilidade definido pelo usuário considerando o perfil de divulgação. Para fundos abertura "01 a 01"; fechamento "30 a 30". O resultado pode ser diferente do apresentado em seu extrato. Os valores exibidos estão em Real (BRL).

Fonte: Quantum

Nome do Ativo	Valor do Ativo (R\$)	Part
LFT - Venc: 01/03/2025	14,80346	0
BBSEGURIDADE ON NM - BBSE3	14,77297	0,0319 %
CEMIG PN N1 - CMIG4	14,58985	0,0315 %
CDB/ RDB - IBM BRASIL LEASING ARRENDAMENTO MERCANTIL S.A. (34.270.520/0001-36) - Venc.: 27/05/2019	14,25546	0,0308 %
Certificado ou recibo de depósito de valores mobiliários - SANB11	14,03969	0,0303 %
EMBRAER ON NM - EMBR3	13,97492	0,0302 %
COSAN ON NM - CSAN3	13,28281	0,0287 %
NTN-F - Venc: 01/01/2029	12,55322	0,0271 %
CIELO ON NM - CIEL3	11,99420	0,0259 %
Letra Financeira - BANCO BRADESCO S.A. (60.746.948/0001-12) - Venc.: 28/09/2020 - Indexador: CDI	11,76338	0,0254 %
LFT - Venc: 01/09/2025	11,70531	0,0253 %
ELETRORAS ON N1 - ELET3	11,64276	0,0251 %
COPEL PNB N1 - CPLE6	11,19691	0,0242 %
MAGAZ LUIZA ON NM - MGLU3	11,14976	0,0241 %
LOJAS AMERIC PN - LAME4	10,97209	0,0237 %
HYPERMARCAS ON NM - HYPE3	9,82127	0,0212 %
Letra Financeira - BANCO BRADESCO S.A. (60.746.948/0001-12) - Venc.: 25/03/2021 - Indexador: CDI	9,11189	0,0197 %
LFT - Venc: 01/03/2024	8,98776	0,0194 %
Operações Compromissadas - LTN - Venc: 01/07/2021	8,87815	0,0192 %
BR MALLS PAR ON NM - BRML3	8,84319	0,0191 %
ENERGIAS BR ON NM - ENBR3	8,84039	0,0191 %
Debênture simples - VIVT15	8,59213	0,0185 %
IRBBRASIL RE ON NM - IRBR3	8,57879	0,0185 %
SID NACIONAL ON - CSNA3	8,49801	0,0183 %
Certificado ou recibo de depósito de valores mobiliários - KLBN11	8,35665	0,0180 %
TIM PART S/A ON NM - TIMP3	7,89853	0,0170 %
CVC BRASIL ON NM - CVCB3	7,75323	0,0167 %
LFT - Venc.: 01/03/2022	7,49945	0,0162 %
NATURA ON NM - NATU3	7,46614	0,0161 %
PETROBRAS DISTRIB ON - BRDT3	7,29752	0,0157 %
CYRELA REALT ON NM - CYRE3	7,11108	0,0153 %
ELETRORAS PNB N1 - ELET6	7,09975	0,0153 %
Debênture simples - GUAR11	6,82703	0,0147 %
B2W DIGITAL ON NM - BTOW3	6,75018	0,0146 %
ESTACIO PART ON NM - ESTC3	6,63051	0,0143 %
PORTO SEGURO ON NM - PSSA3	6,42173	0,0139 %
Letra Financeira - BANCO BRADESCO S.A. (60.746.948/0001-12) - Venc.: 16/11/2022 - Indexador: CDI	6,39125	0,0138 %
Letra Financeira - BANCO BRADESCO S.A. (60.746.948/0001-12) - Venc.: 03/07/2023 - Indexador: CDI	6,11849	0,0132 %
Certificado ou recibo de depósito de valores mobiliários - SAPR11	5,94572	0,0128 %
Debênture simples - PETR35	4,56308	0,0098 %
Debênture simples - LAMEA1	4,54808	0,0098 %
Debênture simples - GGBRA5	4,24007	0,0091 %
Debênture simples - NATU27	4,01026	0,0087 %
Debênture simples - SSED11	3,99857	0,0086 %
LFT - Venc: 01/09/2021	3,61500	0,0078 %
Letra Financeira - ITAÚ UNIBANCO HOLDING S.A. (60.872.504/0001-23) - Venc.: 17/01/2050	3,46795	0,0075 %
EQUATORIAL ON NM - EQTL3	3,42750	0,0074 %
GERDAU MET PN N1 - GOAU4	3,35785	0,0072 %
QUALICORP ON NM - QUAL3	3,09213	0,0067 %
Debênture simples - AMPL19	2,98688	0,0064 %



Documento Assinado Digitalmente por: FRANCISCO BARRETO DE MENEZES LEITE

As informações foram obtidas a partir de fontes públicas ou privadas consideradas confiáveis, cuja responsabilidade pela correção e veracidade não é assumida pela QUANTUM, pelo titular desta marca ou por qualquer das empresas de seu grupo empresarial. As informações disponíveis, não devem ser entendidas como colocação, distribuição ou oferta de fundo de investimento ou qualquer outro valor mobiliário. Fundos de investimento não contam com a garantia do Administrador do fundo, Gestor da carteira, de qualquer mecanismo de seguro ou, ainda, do Fundo Garantidor de Créditos - FGC. Rentabilidade obtida no passado não representa garantia de rentabilidade futura. As estratégias com derivativos, utilizadas como parte da política de investimento de fundos de investimento, podem resultar em significativas perdas para seus colistas superiores ao capital aplicado e a consequente obrigação do colista de aportar recursos adicionais para cobrir o prejuízo do fundo. Ao investidor é recomendada a leitura cuidadosa do prospecto e regulamento do fundo de investimento ao aplicar seus recursos. Para avaliação da performance de um fundo de investimento, é recomendável a análise de, no mínimo, 12 (doze) meses. Metodologia de cálculo de rentabilidade definido pelo usuário considerando o perfil de divulgação. Para fundos abertura "01 a 01"; fechamento "30 a 30". O resultado pode ser diferente do apresentado em seu extrato. Os valores exibidos estão em Real (BRL).

Nome do Ativo	Valor do Ativo (R\$)	Part
Debênture simples - CBRDA6	2,90091	0
GOL PN N2 - GOLL4	2,85211	0,0062
CDB/ RDB - GOLDMAN SACHS (04.332.281/0001-30) - Venc.: 04/12/2019	2,62611	0,0057
Debênture simples - EQTL12	2,49991	0,0054
Opções - Posições titulares - IDIOPDFNFF	2,23131	0,0048
SABESP ON NM - SBSP3	2,06649	0,0045
Letra Financeira - BANCO BRADESCO S.A. (60.746.948/0001-12) - Venc.: 15/08/2050 - Indexador: Selic	1,98624	0,0043
Debênture simples - BVMF11	1,91005	0,0041
Letra Financeira - BANCO BRADESCO S.A. (60.746.948/0001-12) - Venc.: 01/07/2019 - Indexador: CDI	1,82633	0,0039
Letra Financeira - CIA. DE ARRENDAMENTO MERCANTIL RENAULT DO BRASIL (62.307.848/0001-15) - Venc.: 20/10/2020 - Indexador: CDI	1,64326	0,0035
Operações Compromissadas - NTN-F - Venc.: 01/01/2025	1,53526	0,0033
AZUL PN N2 - AZUL4	1,48320	0,0032
CDB/ RDB - BANCO GMAC S.A. (59.274.605/0001-13) - Venc.:08/11/2019 - Indexador: CDI	1,42111	0,0031
Opções - Posições titulares - IDIOPDFNDZ	1,27911	0,0028
Debêntures - ABRIL EDUCAÇÃO S.A. (02.541.982/0001-54) - Venc.: 15/03/2021	1,22814	0,0027
KLABIN S/A UNT N2 - KLBIN11	1,12848	0,0024
Debênture simples - ELPLA3	1,12511	0,0024
CDB/ RDB - BANCO MERRILL LYNCH INVESTS S.A. (62.073.200/0001-21) - Venc.: 15/01/2020	0,98208	0,0021
CDB/ RDB - BANCO MERRILL LYNCH INVESTS S.A. (62.073.200/0001-21) - Venc.: 10/12/2019	0,98193	0,0021
CDB/ RDB - BANCO MERRILL LYNCH INVESTS S.A. (62.073.200/0001-21) - Venc.: 05/11/2019	0,98179	0,0021
Debênture simples - CBRDB6	0,88770	0,0019
Letra Financeira - CIA. DE ARRENDAMENTO MERCANTIL RENAULT DO BRASIL (62.307.848/0001-15) - Venc.: 17/09/2019 - Indexador: CDI	0,84371	0,0018
Debênture simples - GASP13	0,61347	0,0013
Mercado Futuro - Posições compradas - DAPFUTK23	0,60870	0,0013
Debênture simples - CPEL15	0,49254	0,0011
CIA HERING ON NM - HGTX3	0,27603	0,0006
Ações e outros TVM cedidos em empréstimo - PSSA3	0,26323	0,0006
Mercado Futuro - Posições compradas - DAPFUTQ28	0,23840	0,0005
LOG COM PROPON NM - LOGG3	0,16956	0,0004
Mercado Futuro - Posições compradas - DAPFUTQ26	0,14685	0,0003
AREZZO CO ON NM - ARZZ3	0,12863	0,0003
Mercado Futuro - Posições compradas - DAPFUTQ22	0,12518	0,0003
Outras Disponibilidades	0,11651	0,0003
Valores a pagar / Taxa Selic	0,06499	0,0001
Valores a pagar / Taxa Cetip	0,05005	0,0001
Mercado Futuro - Posições compradas - INDFUTJ19	0,03705	0,0001
Cotas de SANTANDER SELEÇÃO PLUS FIC AÇÕES	0,02368	0,0001
Cotas de SANTANDER IMA-B 5 TÍTULOS PÚBLICOS FI RENDA FIXA	0,02299	0,0000
Valores a pagar / Controladoria	0,01917	0,0000
Valores a pagar / Taxa CVM	0,01354	0,0000
Valores a pagar / Auditoria	0,00944	0,0000
Valores a receber / Dividendos	0,00920	0,0000
Mercado Futuro - Posições vendidas - DI1FUTF25	0,00615	0,0000
CVS HEALTH DRN - CVSH34	0,00329	0,0000
Valores a pagar / Taxa Anbid	0,00177	0,0000
Mercado Futuro - Posições vendidas - DI1FUTF21	0,00080	0,0000
Mercado Futuro - Posições vendidas - DI1FUTF27	0,00018	0,0000
Valores a pagar / Ajuste de Cota Negativa	0,00008	0,0000
Mercado Futuro - Posições vendidas - DI1FUTN21	0,00006	0,0000



Documento Assinado Digitalmente por: FRANCISCO BARRETO DE MENEZES LEITE

As informações foram obtidas a partir de fontes públicas ou privadas consideradas confiáveis, cuja responsabilidade pela correção e veracidade não é assumida pela QUANTUM, pelo titular desta marca ou por qualquer das empresas de seu grupo empresarial. As informações disponíveis, não devem ser entendidas como colocação, distribuição ou oferta de fundo de investimento ou qualquer outro valor mobiliário. Fundos de investimento não contam com a garantia do Administrador do fundo, Gestor da carteira, de qualquer mecanismo de seguro ou, ainda, do Fundo Garantidor de Créditos - FGC. Rentabilidade obtida no passado não representa garantia de rentabilidade futura. As estratégias com derivativos, utilizadas como parte da política de investimento de fundos de investimento, podem resultar em significativas perdas para seus cotistas superiores ao capital aplicado e a consequente obrigação do cotista de aportar recursos adicionais para cobrir o prejuízo do fundo. Ao investidor é recomendada a leitura cuidadosa do prospecto e regulamento do fundo de investimento ao aplicar seus recursos. Para avaliação da performance de um fundo de investimento, é recomendável a análise de, no mínimo, 12 (doze) meses. Metodologia de cálculo de rentabilidade definido pelo usuário considerando o perfil de divulgação. Para fundos abertura "01 a 01"; fechamento "30 a 30". O resultado pode ser diferente do apresentado em seu extrato. Os valores exibidos estão em Real (R\$).

Fonte: Quantum

Nome do Ativo	Valor do Ativo (R\$)	Part
Valores a receber / Ações a Liquidar	0,00004	0
Valores a pagar / Ajustes Patrimônio Devedor	0,00001	0,0000 %
Cotas de CAIXA BRASIL GESTÃO ESTRATÉGICA FIC RENDA FIXA	0,00000	0,0000 %
Cotas de CAIXA BRASIL IMA-B TÍTULOS PÚBLICOS FI RENDA FIXA LP	0,00000	0,0000 %
TENDA ON - TEND3	0,00000	0,0000 %
MRV ON NM - MRVE3	0,00000	0,0000 %
BANRISUL PNB N1 - BRSR6	0,00000	0,0000 %
CPFL ENERGIA ON NM - CPFE3	0,00000	0,0000 %
Cotas de CAIXA BRASIL IRF-M 1 TÍTULOS PÚBLICOS FI RENDA FIXA	0,00000	0,0000 %
Cotas de BB IRF-M 1 TÍTULOS PÚBLICOS FIC RENDA FIXA PREVIDENCIÁRIO	0,00000	0,0000 %
MULTIPLAN ON N2 - MULT3	0,00000	0,0000 %
Cotas de SANTANDER IMA-B 5 TÍTULOS PÚBLICOS FIC RENDA FIXA	0,00000	0,0000 %
Cotas de CAIXA BRASIL IMA-B 5+ TÍTULOS PÚBLICOS FI RENDA FIXA LP	0,00000	0,0000 %
IOCHP-MAXION ON NM - MYPK3	0,00000	0,0000 %
Cotas de CAIXA BRASIL TÍTULOS PÚBLICOS FI RENDA FIXA LP	0,00000	0,0000 %
LFT - Venc.: 01/03/2019	0,00000	0,0000 %
Cotas de CAIXA BRASIL IMA-B 5 TÍTULOS PÚBLICOS FI RENDA FIXA LP	0,00000	0,0000 %
IGUATEMI ON NM - IGTA3	0,00000	0,0000 %
Mercado Futuro - Posições compradas - DI1FUTF20	-0,00001	0,0000 %
Mercado Futuro - Posições compradas - DIFUTJ21	-0,00124	0,0000 %
Mercado Futuro - Posições compradas - DI1FUTF22	-0,00311	0,0000 %
Valores a pagar / Juros sobre o Capital Próprio	-0,00969	0,0000 %
Valores a pagar / Taxa de Auditoria	-0,06871	-0,0001 %
Mercado Futuro - Posições compradas - DAPFUTQ24	-0,10952	-0,0002 %
Mercado Futuro - Posições compradas / DI Futuro	-0,17972	-0,0004 %
Valores a pagar / Taxa de Custódia	-0,20909	-0,0005 %
Mercado Futuro - Posições compradas - CUPOM DE DI x IPCA DAP	-0,33202	-0,0007 %
Valores a pagar / Cotas a Emitir	-1,67860	-0,0036 %
Opções - Posições lançadas - IDIOPDFNFC	-3,49981	-0,0076 %
Valores a pagar / Taxa de Administração	-5,29874	-0,0114 %
Valores a pagar / Liquidação - Nota de Corretagem	-125,31350	-0,2704 %
Outros Valores a pagar	-216,38641	-0,4669 %



Documento Assinado Digitalmente por: FRANCISCO BARRETO DE MENEZES LEITE



REGIME PRÓPRIO DE PREVIDÊNCIA MUNICIPAL
IGAPREV- IGARASSU PREVIDÊNCIA LC 23/2012
CNPJ:06.234.755/0001-37



Documento Assinado Digitalmente por: FRANCISCO BARRETO DE MENEZES LEITE
Acesse em: <https://etce.tce.pe.gov.br/epp/validaDoc.seam> Código do documento: 851afec-96c5-4686-b3bd-032c6b1adff8

CARTEIRA MENSAL DE INVESTIMENTOS

Abril de 2019

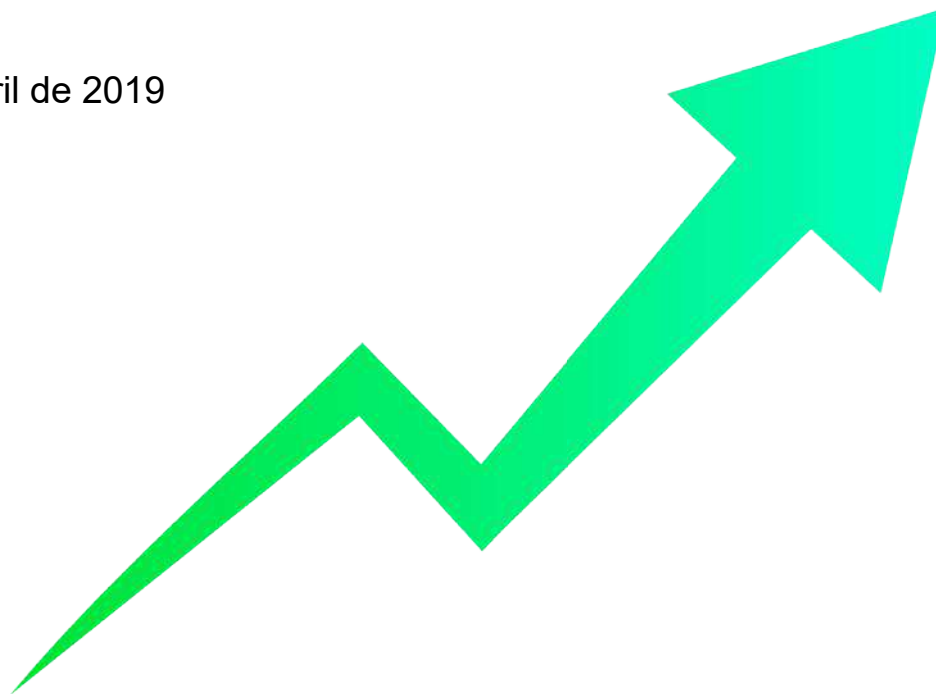

Praça da bandeira, 14 Centro- Igarassu/PE. CEP: 53.610-610
PABX: 81- 3543-0435 e-mail: Igarassu. PE.Gov.BR



Fundo/Ativo	Artigo -3922/2009 e alterações	SEGUIMENTO	Retorno mensal	Volatilidade	Valor(R\$) (31/04/2019)	% IGAPREV	Plano de Investimento
BB ALOCAÇÃO ATIVA FIC RENDA FIXA PREVIDENCIÁRIO	FI 100% títulos TN - Art. 7º, I, b	RENDA FIXA	0,87%	1,77%	R\$ 5.289.036,58	11,19%	PLANO FINANCEIRO
BB IDKA 2 TÍTULOS PÚBLICOS FI RENDA FIXA PREVIDENCIÁRIO	FI 100% títulos TN - Art. 7º, I, b	RENDA FIXA	1,10%	1,19%	R\$ 68.228,69	0,14%	PLANO FINANCEIRO
BB IMA-B 5 FIC RENDA FIXA PREVIDENCIÁRIO LP	FI 100% títulos TN - Art. 7º, I, b	RENDA FIXA	1,09%	1,35%	R\$ 4.745.854,24	10,04%	PLANO FINANCEIRO
BB IMA-B 5+ TÍTULOS PÚBLICOS FI RENDA FIXA PREVIDENCIÁRIO	FI 100% títulos TN - Art. 7º, I, b	RENDA FIXA	1,75%	5,09%	R\$ 5.388.472,01	11,40%	PLANO FINANCEIRO
BB IMA-B TÍTULOS PÚBLICOS FI RENDA FIXA PREVIDENCIÁRIO	FI 100% títulos TN - Art. 7º, I, b	RENDA FIXA	1,50%	3,44%	R\$ 12.450.785,41	26,34%	PLANO FINANCEIRO
BB IRFM 1 TÍTULOS PÚBLICOS FI RENDA FIXA PREVIDENCIÁRIO	FI 100% títulos TN - Art. 7º, I, b	RENDA FIXA	0,50%	0,18%	R\$ -	0,00%	PLANO FINANCEIRO
BB TÍTULOS PÚBLICOS IPCA III FI RENDA FIXA PREVIDENCIÁRIO	FI Renda Fixa Art. 7º,IV, a	RENDA FIXA	0,59%	1,71%	R\$ 1.917.814,79	4,06%	PLANO FINANCEIRO
BB IMA-B TÍTULOS PÚBLICOS FI RENDA FIXA PREVIDENCIÁRIO	FI 100% títulos TN - Art. 7º, I, b	RENDA FIXA	1,50%	3,44%	R\$ 1.522.343,48	3,22%	PLANO PREVIDENCIÁRIO
BB IMA-B 5 FIC RENDA FIXA PREVIDENCIÁRIO LP	FI 100% títulos TN - Art. 7º, I, b	RENDA FIXA	1,09%	1,35%	R\$ 758.446,54	1,60%	PLANO PREVIDENCIÁRIO
BB IMA-B 5+ TÍTULOS PÚBLICOS FI RENDA FIXA PREVIDENCIÁRIO	FI 100% títulos TN - Art. 7º, I, b	RENDA FIXA	1,75%	5,09%	R\$ 762.883,10	1,61%	PLANO PREVIDENCIÁRIO
CAIXA BRASIL IBX-50 FI AÇÕES	FIA Artigo 8º, Inciso I, a	RENDA VARIÁVEL	0,25%	17,01%	R\$ 1.352.587,82	2,86%	PLANO FINANCEIRO
CAIXA INSTITUCIONAL FI AÇÕES BDR NÍVEL I	FIA Art. 9º - A, Inciso III	RENDA VARIÁVEL - INVESTIMENTO NO EXTERIOR	5,51%	14,35%	R\$ 8.778.626,44	18,57%	PLANO FINANCEIRO
SANTANDER IBOVESPA ATIVO INSTITUCIONAL FI AÇÕES	FIA Artigo 8º, Inciso I, a	RENDA VARIÁVEL	0,17%	0,08%	R\$ 725.645,81	1,54%	PLANO PREVIDENCIÁRIO
SANTANDER IMA-B 5 TÍTULOS PÚBLICOS FIC RENDA FIXA	FI 100% títulos TN - Art. 7º, I, b	RENDA FIXA	1,08%	1,34%	R\$ -	0,00%	PLANO FINANCEIRO
SANTANDER IMA-B INSTITUCIONAL TÍTULOS PÚBLICOS FIC RENDA FIXA LP	FI 100% títulos TN - Art. 7º, I, b	RENDA FIXA	1,49%	3,41%	R\$ 161.689,74	0,34%	RESERVA DA TAXA ADMINISTRATIVA
SANTANDER IMA-B INSTITUCIONAL TÍTULOS PÚBLICOS FIC RENDA FIXA LP	FI 100% títulos TN - Art. 7º, I, b	RENDA FIXA	1,49%	3,41%	R\$ 837.648,46	1,77%	PLANO FINANCEIRO
SANTANDER IMA-B INSTITUCIONAL TÍTULOS PÚBLICOS FIC RENDA FIXA LP	FI 100% títulos TN - Art. 7º, I, b	RENDA FIXA	1,49%	3,41%	R\$ 100.368,37	0,21%	PLANO PREVIDENCIÁRIO
SANTANDER IMA-B TÍTULOS PÚBLICOS FIC RENDA FIXA LP	FI 100% títulos TN - Art. 7º, I, b	RENDA FIXA	1,45%	3,41%	R\$ 97.325,34	0,21%	PLANO FINANCEIRO
SANTANDER IMA-B TÍTULOS PÚBLICOS FIC RENDA FIXA LP	FI 100% títulos TN - Art. 7º, I, b	RENDA FIXA	1,45%	3,41%	R\$ 670.261,75	1,42%	RESERVA DA TAXA ADMINISTRATIVA
SANTANDER IMA-B TÍTULOS PÚBLICOS FIC RENDA FIXA LP	FI 100% títulos TN - Art. 7º, I, b	RENDA FIXA	1,45%	3,41%	R\$ -	0,00%	PLANO PREVIDENCIÁRIO
SANTANDER INSTITUCIONAL FIC RENDA FIXA	FI Renda Fixa Art. 7º,IV, a	RENDA FIXA	0,55%	0,11%	R\$ 884.449,93	1,87%	RESERVA DA TAXA ADMINISTRATIVA
SANTANDER INSTITUCIONAL FIC RENDA FIXA	FI Renda Fixa Art. 7º,IV, a	RENDA FIXA	0,55%	0,11%	R\$ 650.000,00	1,38%	PLANO FINANCEIRO
SUBTOTAL EM APLICAÇÕES					R\$ 47.162.468,50	99,77%	
DISPONIBILIDADE	Artigo 6º				R\$ 110.098,04	0,23%	
TOTAL					R\$ 47.272.566,54	100,00%	

Documento Assinado Digitalmente por FRANCISCO BARETO DE MENEZES LEITE
 Acesse em: <https://etce.tce-pe.gov.br/epp/validarDoc.seam> Código do documento: 851afeec-96c5-4686-b30d-032e601adff8



2.RENDIMENTOS				
Fundo	Seguimento	Artigo 3922	Rendimento	Plano de investimentos
BB ALOCAÇÃO ATIVA FIC RENDA FIXA PREVIDENCIÁRIO	RENDA FIXA	FI 100% títulos TN - Art. 7º, I, b	R\$ 45.609,17	PLANO FINANCEIRO
BB IDKA 2 TÍTULOS PÚBLICOS FI RENDA FIXA PREVIDENCIÁRIO	RENDA FIXA	FI 100% títulos TN - Art. 7º, I, b	R\$ 6.865,18	PLANO FINANCEIRO
BB IMA-B 5 FIC RENDA FIXA PREVIDENCIÁRIO LP	RENDA FIXA	FI 100% títulos TN - Art. 7º, I, b	R\$ 50.948,08	PLANO FINANCEIRO
BB IMA-B 5+ TÍTULOS PÚBLICOS FI RENDA FIXA PREVIDENCIÁRIO	RENDA FIXA	FI 100% títulos TN - Art. 7º, I, b	R\$ 92.628,02	PLANO FINANCEIRO
BB IMA-B TÍTULOS PÚBLICOS FI RENDA FIXA PREVIDENCIÁRIO	RENDA FIXA	FI 100% títulos TN - Art. 7º, I, b	R\$ 183.506,77	PLANO FINANCEIRO
BB IRFM 1 TITULOS PÚBLICOS FI RENDA FIXA PREVIDENCIÁRIO	RENDA FIXA	FI 100% títulos TN - Art. 7º, I, b	R\$ -	PLANO FINANCEIRO
BB TÍTULOS PÚBLICOS IPCA III FI RENDA FIXA PREVIDENCIÁRIO	RENDA FIXA	FI Renda Fixa Art. 7º,IV, a	R\$ 21.291,77	PLANO FINANCEIRO
BB IMA-B TÍTULOS PÚBLICOS FI RENDA FIXA PREVIDENCIÁRIO	RENDA FIXA	FI 100% títulos TN - Art. 7º, I, b	R\$ 22.437,16	PLANO PREVIDENCIÁRIO
BB IMA-B 5 FIC RENDA FIXA PREVIDENCIÁRIO LP	RENDA FIXA	FI Renda Fixa Art. 7º,IV, a	R\$ 8.142,14	PLANO PREVIDENCIÁRIO
BB IMA-B 5+ TÍTULOS PÚBLICOS FI RENDA FIXA PREVIDENCIÁRIO	RENDA VARIÁVEL	FI 100% títulos TN - Art. 7º, I, b	R\$ 13.113,99	PLANO PREVIDENCIÁRIO
CAIXA BRASIL IBX-50 FI AÇÕES	RENDA FIXA	FIA Artigo 8º, Inciso I, a	R\$ 3.415,36	PLANO FINANCEIRO
CAIXA BRASIL IMA-B 5 TÍTULOS PÚBLICOS FI RENDA FIXA LP	ESTRUTURADOS	FI 100% títulos TN - Art. 7º, I, b	R\$ -	PLANO FINANCEIRO
CAIXA BRASIL IMA-B 5+ TÍTULOS PÚBLICOS FI RENDA FIXA LP	RENDA FIXA	FI 100% títulos TN - Art. 7º, I, b	R\$ -	PLANO FINANCEIRO
CAIXA BRASIL IMA-B TÍTULOS PÚBLICOS FI RENDA FIXA LP	RENDA FIXA	FI 100% títulos TN - Art. 7º, I, b	R\$ -	PLANO FINANCEIRO
CAIXA BRASIL IRF-M 1 TÍTULOS PÚBLICOS FI RENDA FIXA	RENDA FIXA	FI 100% títulos TN - Art. 7º, I, b	R\$ -	PLANO FINANCEIRO
CAIXA BRASIL TÍTULOS PÚBLICOS FI RENDA FIXA LP	RENDA FIXA	FI 100% títulos TN - Art. 7º, I, b	R\$ -	PLANO FINANCEIRO
CAIXA FI BRASIL G. ESTRATÉGICA	RENDA FIXA	FI Renda Fixa Art. 7º,IV, a	R\$ -	PLANO FINANCEIRO
CAIXA INSTITUCIONAL FI AÇÕES BDR NÍVEL I	RENDA VARIÁVEL - INVESTIMENTO NO EXTERIOR	FIA Art. 9º - A, Inciso III	R\$ 458.435,26	PLANO FINANCEIRO
SANTANDER IBOVESPA ATIVO INSTITUCIONAL FI AÇÕES	RENDA VARIÁVEL	FIA Artigo 8º, Inciso I, a	R\$ 11.009,88	PLANO PREVIDENCIÁRIO
SANTANDER IMA-B 5 TÍTULOS PÚBLICOS FIC RENDA FIXA	RENDA FIXA	FI 100% títulos TN - Art. 7º, I, b	R\$ -	PLANO FINANCEIRO
SANTANDER IMA-B INSTITUCIONAL TÍTULOS PÚBLICOS FIC RENDA FIXA LP	RENDA FIXA	FI 100% títulos TN - Art. 7º, I, b	R\$ 2.370,95	RESERVA DA TAXA ADMINISTRATIVA
SANTANDER IMA-B INSTITUCIONAL TÍTULOS PÚBLICOS FIC RENDA FIXA LP	RENDA FIXA	FI 100% títulos TN - Art. 7º, I, b	R\$ 18.779,15	PLANO FINANCEIRO
SANTANDER IMA-B INSTITUCIONAL TÍTULOS PÚBLICOS FIC RENDA FIXA LP	RENDA FIXA	FI 100% títulos TN - Art. 7º, I, b	R\$ 1.368,37	PLANO PREVIDENCIÁRIO
SANTANDER IMA-B TÍTULOS PÚBLICOS FIC RENDA FIXA LP	RENDA FIXA	FI 100% títulos TN - Art. 7º, I, b	R\$ 1.395,48	PLANO FINANCEIRO
SANTANDER IMA-B TÍTULOS PÚBLICOS FIC RENDA FIXA LP	RENDA FIXA	FI 100% títulos TN - Art. 7º, I, b	R\$ 9.610,41	RESERVA DA TAXA ADMINISTRATIVA
SANTANDER IMA-B TÍTULOS PÚBLICOS FIC RENDA FIXA LP	RENDA FIXA	FI 100% títulos TN - Art. 7º, I, b	R\$ -	PLANO PREVIDENCIÁRIO
SANTANDER INSTITUCIONAL FIC RENDA FIXA	RENDA FIXA	FI Renda Fixa Art. 7º,IV, a	R\$ 5.120,45	RESERVA DA TAXA ADMINISTRATIVA
SANTANDER INSTITUCIONAL FIC RENDA FIXA	RENDA FIXA	FI Renda Fixa Art. 7º,IV, a	R\$ 4.481,74	PLANO FINANCEIRO
TOTAL			R\$ 960.529,33	



3. Alocação

Planos	Retorno	Rendimento	Saldo	%Plano
PLANO FINANCEIRO	2,13	R\$ 887.355,98	R\$ 41.576.379,78	87,95%
PLANO PREVIDENCIÁRIO	1,47	R\$ 56.071,54	R\$ 3.869.687,30	8,19%
RESERVA DA TAXA ADMINISTRATIVA	0,46	R\$ 17.101,81	R\$ 1.716.401,42	3,63%
DISPONIBILIDADES			R\$ 110.098,04	0,23%
TOTAL		R\$ 960.529,33	R\$ 47.272.566,54	100,00%

4. Alocação por Gestor

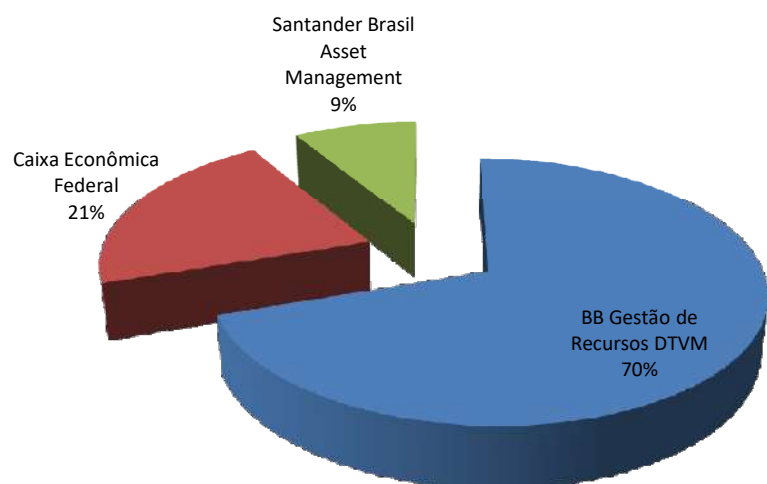

5. Alocação por Artigo da 3922/2019 e alterações

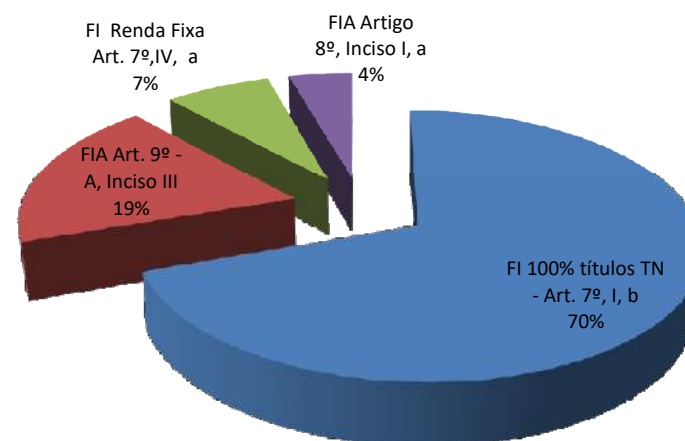



6. PRAZOS DE LIQUIDAÇÃO

Período	Valor (R\$)	(%)
0 a 30	R\$ 45.244.653,71	96,0%
acima 365	R\$ 1.917.814,79	4,0%

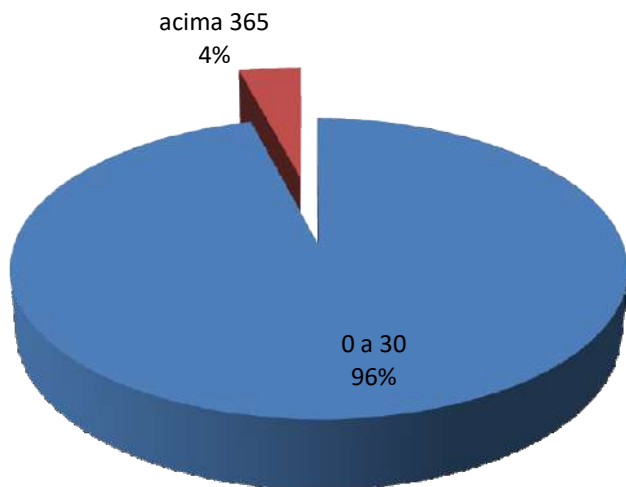



7. Enquadramento

Artigo	Tipo de Ativo	Valor(R\$)	% Carteira	Política de Investimentos				
				Mínimo	Objetivo	Máximo	Limite Legal	
Renda Fixa								
Artigo 7º I, Alínea b	Fundos 100% Títulos Públicos	32.853.343,71	70%	50,00	60,00	100,00	100,00	
Artigo 7º III, Alínea a	Fundos Renda Fixa Referenciados			0,00		20,00	70,00	
Artigo 7º IV, Alínea a	Fundos de Renda Fixa	3.452.264,72	7%	5,00	10,00	40,00	50,00	
Artigo 7º VII, Alínea b	Fundos Renda Fixa "Crédito Privado"			0,00		5,00	15,00	
Total Renda Fixa								
Renda Variável e Investimentos Estruturados								
Artigo 8º I, Alínea a	Fundos de Ações Referenciados	2.078.233,63	4%	0,00	12,50	30,00	30,00	
Artigo 8º II, Alínea a	Fundos de Ações			5,00	12,50	20,00	20,00	
Artigo 8º III	Fundos Multimercados			0,00		10,00	10,00	
Artigo 8º IV, Alínea a	Fundos de Participações			0,00		5,00	5,00	
Total Renda Variável e Investimentos Estruturados								
Investimentos no Exterior								
Artigo 9º A, III	Ações - BDR Nível I	8.778.626,44	19%	0,00	5,00	10,00	10,00	
		47.162.468,50			100,00			

Observação: O Fundo CAIXA INSTITUCIONAL BDRX encontra-se desenquadrado em função da alteração na Resolução CMN 3922/2009 alterado pela Resolução /2018 mas ainda tem o prazo de 180 dias a partir da publicação da alteração normativa para que o instituto adequa-se ao limite o que se dará nos próximos meses conforme deliberações do Comitê de Investimentos.



9. Análise dos Fundos

Nome	CNPJ	Início do Fundo	Administrador	Gestão	Carência	Taxa de Administração	Taxa de Performance	Número de Cotistas mensal	Retorno	Volatilidade	VaR	Sharpe - CDI diária	Número de Vezes com Retorno Positivo	Número de Vezes com Retorno Negativo	% do Benchmark (Retorno) - Índice IPCA +6,000%	no ano - diária		Sharpe CDI
																VaR	% do Benchmark (Retorno) - Índice IPCA +6,000%	
									01/04/2019 até 30/04/2019			02/01/2019 até 30/04/2019						
BB ALOCAÇÃO ATIVA FIC RENDA FIXA PREVIDENCIÁRIO	25.078.994/0001-90	31/08/2016	BB Gestão de Recursos DTVM	BB Gestão de Recursos DTVM	Não há	0,30%	Não possui	442	0,87%	1,77%	0,84%	2,37	12,00	9,00	82,10%	1,25%	94,86%	2,04
BB IDKA 2 TÍTULOS PÚBLICOS FI RENDA FIXA PREVIDENCIÁRIO	13.322.205/0001-35	28/04/2011	BB Gestão de Recursos DTVM	BB Gestão de Recursos DTVM	Não há	0,20%	Não possui	819	1,10%	1,19%	0,56%	5,89	16,00	5,00	104,27%	0,67%	89,71%	3,35
BB IMA-B 5 FIC RENDA FIXA PREVIDENCIÁRIO LP	03.543.447/0001-03	17/12/1999	BB Gestão de Recursos DTVM	BB Gestão de Recursos DTVM	Não há	0,20%	Não possui	464	1,09%	1,35%	0,64%	5,02	15,00	6,00	102,42%	0,85%	97,57%	3,17
BB IMA-B 5+ TÍTULOS PÚBLICOS FI RENDA FIXA PREVIDENCIÁRIO	13.327.340/0001-73	28/04/2011	BB Gestão de Recursos DTVM	BB Gestão de Recursos DTVM	Não há	0,20%	Não possui	245	1,75%	5,09%	2,42%	2,90	11,00	10,00	165,08%	4,00%	232,63%	2,58
BB IMA-B TÍTULOS PÚBLICOS FI RENDA FIXA PREVIDENCIÁRIO	07.442.078/0001-05	24/07/2005	BB Gestão de Recursos DTVM	BB Gestão de Recursos DTVM	Não há	0,20%	Não possui	547	1,50%	3,44%	1,63%	3,39	12,00	9,00	141,19%	2,60%	174,21%	2,71
BB IRF-M 1 TÍTULOS PÚBLICOS FIC RENDA FIXA PREVIDENCIÁRIO	11.328.882/0001-35	08/12/2009	BB Gestão de Recursos DTVM	BB Gestão de Recursos DTVM	Não há	0,10%	Não possui	1.248	0,50%	0,18%	0,09%	-1,30	21,00	0,00	47,03%	0,10%	48,65%	-1,11
BB IRF-M TÍTULOS PÚBLICOS FI RENDA FIXA PREVIDENCIÁRIO	07.111.384/0001-69	08/12/2004	BB Gestão de Recursos DTVM	BB Gestão de Recursos DTVM	Não há	0,20%	Não possui	687	0,59%	1,71%	0,81%	0,50	11,00	10,00	55,60%	1,11%	69,93%	1,02
BB TÍTULOS PÚBLICOS IPCA III FI RENDA FIXA PREVIDENCIÁRIO	19.303.795/0001-35	11/02/2014	BB Gestão de Recursos DTVM	BB Gestão de Recursos DTVM	15/08/2024	0,20%	Não possui	140	1,12%	1,35%	0,64%	5,34	16,00	5,00	105,96%	0,97%	101,24%	3,02
CAIXA BRASIL GESTÃO ESTRATÉGICA FIC RENDA FIXA	23.215.097/0001-55	04/11/2016	Caixa Econômica Federal	Caixa Econômica Federal	Não há	0,20%	Não possui	416	1,11%	2,97%	1,41%	2,38	12,00	9,00	104,72%	2,47%	126,58%	1,78
CAIXA BRASIL IBX-50 FI AÇÕES	03.737.217/0001-77	18/02/2008	Caixa Econômica Federal	Caixa Econômica Federal	Não há	0,70%	Não possui	91	0,25%	17,01%	8,08%	-0,11	10,00	11,00	23,89%	9,76%	203,95%	0,98
CAIXA BRASIL IMA-B 5 TÍTULOS PÚBLICOS FI RENDA FIXA LP	11.060.913/0001-10	09/07/2010	Caixa Econômica Federal	Caixa Econômica Federal	Não há	0,20%	Não possui	782	1,08%	1,34%	0,64%	4,98	15,00	6,00	101,75%	0,85%	97,88%	3,19
CAIXA BRASIL IMA-B 5+ TÍTULOS PÚBLICOS FI RENDA FIXA LP	10.577.503/0001-88	18/04/2012	Caixa Econômica Federal	Caixa Econômica Federal	Não há	0,20%	Não possui	255	1,76%	5,05%	2,40%	2,95	11,00	10,00	166,48%	3,97%	233,69%	2,62
CAIXA BRASIL IMA-B TÍTULOS PÚBLICOS FI RENDA FIXA LP	10.740.658/0001-93	08/03/2010	Caixa Econômica Federal	Caixa Econômica Federal	Não há	0,20%	Não possui	777	1,49%	3,40%	1,62%	3,40	12,00	9,00	140,52%	2,60%	175,58%	2,74
CAIXA BRASIL IRF-M 1 TÍTULOS PÚBLICOS FI RENDA FIXA	10.740.670/0001-06	28/05/2010	Caixa Econômica Federal	Caixa Econômica Federal	Não há	0,20%	Não possui	1.454	0,50%	0,17%	0,08%	-1,16	21,00	0,00	47,33%	0,09%	48,90%	-1,00
CAIXA BRASIL TÍTULOS PÚBLICOS FI RENDA FIXA LP	05.164.356/0001-84	10/02/2006	Caixa Econômica Federal	Caixa Econômica Federal	Não há	0,20%	Não possui	420	0,52%	0,08%	0,04%	0,29	21,00	0,00	49,09%	0,02%	49,24%	-3,00
CAIXA INSTITUCIONAL FI AÇÕES BDR NÍVEL I	17.502.937/0001-68	24/06/2013	Caixa Econômica Federal	Caixa Econômica Federal	Não há	0,70%	Não possui	68	5,51%	14,35%	6,82%	4,13	13,00	8,00	520,03%	7,13%	476,24%	3,26
SANTANDER IBOVESPA ATIVO INSTITUCIONAL FI AÇÕES	01.699.688/0001-02	24/03/1997	Banco Santander	Santander Brasil Asset Management	Não há	0,75%	Não possui	42	1,54%	16,99%	8,07%	0,80	11,00	10,00	145,41%	9,49%	222,96%	1,12
SANTANDER IMA-B 5 TÍTULOS PÚBLICOS FIC RENDA FIXA	13.455.117/0001-01	06/09/2011	Banco Santander	Santander Brasil Asset Management	Não há	0,10%	Não possui	151	1,08%	1,34%	0,64%	5,03	15,00	6,00	102,40%	0,85%	97,97%	3,20
SANTANDER IMA-B INSTITUCIONAL TÍTULOS PÚBLICOS FIC RENDA FIXA LP	14.504.578/0001-90	29/12/2011	Banco Santander	Santander Brasil Asset Management	Não há	0,20%	Não possui	50	1,49%	3,41%	1,62%	3,39	12,00	9,00	140,46%	2,59%	174,28%	2,72
SANTANDER IMA-B TÍTULOS PÚBLICOS FIC RENDA FIXA LP	11.180.607/0001-17	09/12/2009	Banco Santander	Santander Brasil Asset Management	Não há	0,40%	Não possui	10	1,45%	3,41%	1,62%	3,28	12,00	9,00	137,30%	2,59%	171,15%	2,66
SANTANDER INSTITUCIONAL FIC RENDA FIXA	06.095.438/0001-87	24/08/2004	Banco Santander	Santander Brasil Asset Management	Não há	0,30%	Não possui	187	0,55%	0,11%	0,05%	3,54	21,00	0,00	52,07%	0,07%	53,14%	2,29
SANTANDER IRF-M 1 TÍTULOS PÚBLICOS FIC RENDA FIXA	10.979.017/0001-96	07/05/2010	Banco Santander	Santander Brasil Asset Management	Não há	0,40%	Não possui	24	0,48%	0,17%	0,08%	-2,55	21,00	0,00	45,45%	0,09%	46,67%	-2,54
PLANO FINANCEIRO							Não possui		2,13%	3,23%	1,53%	5,92	16,00	5,00	200,59%	1,84%	188,80%	4,25
PLANO PREVIDENCIÁRIO							Não possui		1,47%	5,35%	2,54%	2,14	13,00	8,00	138,74%	3,44%	176,96%	2,11
RESERVA DA TAXA ADMINISTRATIVA							Não possui		0,99%	1,63%	0,78%	3,43	12,00	9,00	93,27%	1,08%	79,43%	1,55



10. Movimentações

CONTA CORRENTE/FUNDOS	SALDO ANT. FUNDOS	APLICAÇÃO	RESGATE	RENDIMENTO MÊS	SALDO ATUAL FUNDOS
BB ALOCAÇÃO ATIVA FIC RENDA FIXA PREVIDENCIÁRIO	R\$ 5.243.427,41	R\$ -	R\$ -	R\$ 45.609,17	R\$ 5.289.036,58
BB IDKA 2 TÍTULOS PÚBLICOS FI RENDA FIXA PREVIDENCIÁRIO	R\$ 661.363,51	R\$ -	R\$ 600.000,00	R\$ 6.865,18	R\$ 68.228,69
BB IMA-B 5 FIC RENDA FIXA PREVIDENCIÁRIO LP	R\$ 4.694.906,16	R\$ -	R\$ -	R\$ 50.948,08	R\$ 4.745.854,24
BB IMA-B 5+ TÍTULOS PÚBLICOS FI RENDA FIXA PREVIDENCIÁRIO	R\$ 5.295.843,99	R\$ -	R\$ -	R\$ 92.628,02	R\$ 5.388.472,01
BB IMA-B TÍTULOS PÚBLICOS FI RENDA FIXA PREVIDENCIÁRIO	R\$ 12.267.278,64	R\$ -	R\$ -	R\$ 183.506,77	R\$ 12.450.785,41
BB IRFM 1 TITULOS PÚBLICOS FI RENDA FIXA PREVIDENCIÁRIO	R\$ -	R\$ -	R\$ -	R\$ -	R\$ -
BB TÍTULOS PÚBLICOS IPCA III FI RENDA FIXA PREVIDENCIÁRIO	R\$ 1.896.523,02	R\$ -	R\$ -	R\$ 21.291,77	R\$ 1.917.814,79
BB IMA-B TÍTULOS PÚBLICOS FI RENDA FIXA PREVIDENCIÁRIO	R\$ 1.499.906,32	R\$ -	R\$ -	R\$ 22.437,16	R\$ 1.522.343,48
BB IMA-B 5 FIC RENDA FIXA PREVIDENCIÁRIO LP	R\$ 750.304,40	R\$ -	R\$ -	R\$ 8.142,14	R\$ 758.446,54
BB IMA-B 5+ TÍTULOS PÚBLICOS FI RENDA FIXA PREVIDENCIÁRIO	R\$ 749.769,11	R\$ -	R\$ -	R\$ 13.113,99	R\$ 762.883,10
CAIXA BRASIL IBX-50 FI AÇÕES	R\$ 1.349.172,46	R\$ -	R\$ -	R\$ 3.415,36	R\$ 1.352.587,82
CAIXA INSTITUCIONAL FI AÇÕES BDR NÍVEL I	R\$ 8.320.191,18	R\$ -	R\$ -	R\$ 458.435,26	R\$ 8.778.626,44
SANTANDER IBOVESPA ATIVO INSTITUCIONAL FI AÇÕES	R\$ 714.635,93	R\$ -	R\$ -	R\$ 11.009,88	R\$ 725.645,81
SANTANDER IMA-B 5 TÍTULOS PÚBLICOS FIC RENDA FIXA	R\$ -	R\$ -	R\$ -	R\$ -	R\$ -
SANTANDER IMA-B INSTITUCIONAL TÍTULOS PÚBLICOS FIC RENDA FIXA LP	R\$ 159.318,79	R\$ -	R\$ -	R\$ 2.370,95	R\$ 161.689,74
SANTANDER IMA-B INSTITUCIONAL TÍTULOS PÚBLICOS FIC RENDA FIXA LP	R\$ 585.510,80	R\$ 826.228,35	R\$ 592.869,84	R\$ 18.779,15	R\$ 837.648,46
SANTANDER IMA-B INSTITUCIONAL TÍTULOS PÚBLICOS FIC RENDA FIXA LP	R\$ -	R\$ 99.000,00	R\$ -	R\$ 1.368,37	R\$ 100.368,37
SANTANDER IMA-B TÍTULOS PÚBLICOS FIC RENDA FIXA LP	R\$ 95.929,86	R\$ -	R\$ -	R\$ 1.395,48	R\$ 97.325,34
SANTANDER IMA-B TÍTULOS PÚBLICOS FIC RENDA FIXA LP	R\$ 660.651,34	R\$ -	R\$ -	R\$ 9.610,41	R\$ 670.261,75
SANTANDER IMA-B TÍTULOS PÚBLICOS FIC RENDA FIXA LP					
SANTANDER INSTITUCIONAL FIC RENDA FIXA	R\$ 1.009.329,48	R\$ -	R\$ 130.000,00	R\$ 5.120,45	R\$ 884.449,93
SANTANDER INSTITUCIONAL FIC RENDA FIXA	R\$ -	R\$ 1.890.790,24	R\$ 1.245.271,98	R\$ 4.481,74	R\$ 650.000,00
TOTAL	R\$ 45.954.062,40	R\$ 2.816.018,59	R\$ 2.568.141,82	R\$ 960.529,33	R\$ 47.162.468,50



Documento Assinado Digitalmente por: FRANCISCO APARECIDO DE MENEZES LIMA
 Acesse em: https://stc.ce.gov.br/epp/validaDoc.seam?codigoOrçamento=19191632906548864330820326187443

Tipo do Ativo

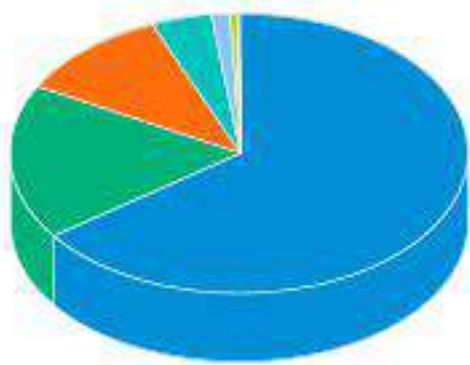

Títulos Federais	64,98 %
Brazilian Depository Receipts	17,98 %
Operação compromissada	10,86 %
Ações	4,15 %
Valores a pagar/receber	1,46 %
Títulos Privados	0,38 %
Debêntures	0,15 %
Derivativos	0,03 %
Fundos de Investimento	0,00 %

Sector do Ativo

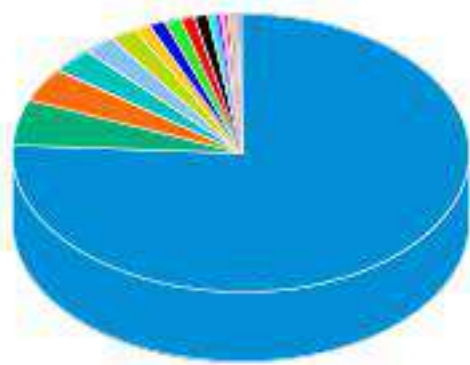

Governo Federal	75,00 %
Outros	5,00 %
Não Classificado	4,00 %
Tecnologia da Informação	2,00 %
Investimentos	2,00 %
Bancos	1,00 %
Alimentos	1,00 %
Holding	1,00 %
Comércio	1,00 %
Petróleo, Gás e Biocombustíveis	1,00 %
Telecomunicações	0,00 %
Transporte	0,00 %
Mineração	0,00 %
Energia	0,00 %
Indústria Mecânica	0,00 %
Seguradoras	0,00 %
Têxtil	0,18 %
Eleto Eletrônicos	0,15 %
Química	0,10 %
Lançamentos positivos menores que 0,10%	0,30 %

Risco do Ativo

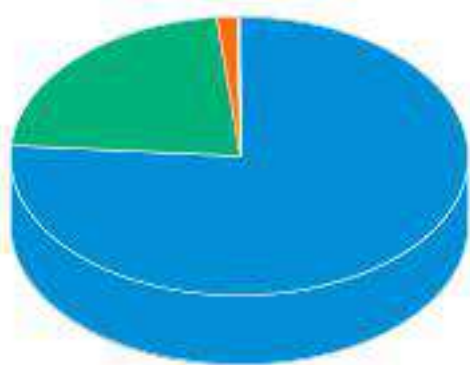

Rating AAA	76,22 %
Risco de mercado	22,11 %
Outros	1,57 %
Rating AA	0,08 %
Rating A	0,02 %
Cotas de fundos	0,00 %

Classe do Ativo

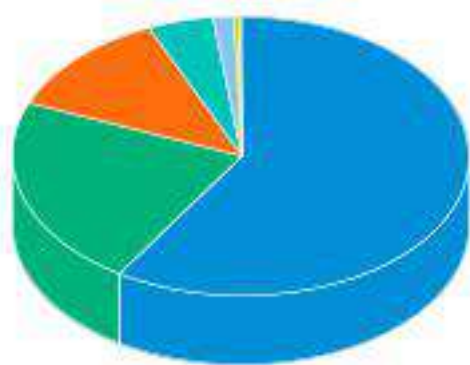

Inflação	59,02 %
Ações	22,13 %
Selic	12,26 %
Prefixado	4,57 %
Outros	1,46 %
CDI	0,54 %

As informações foram obtidas a partir de fontes públicas ou privadas consideradas confiáveis, cuja responsabilidade pela correção e veracidade não é assumida pela QUANTUM, pelo titular desta marca ou por qualquer das empresas de seu grupo empresarial. As informações disponíveis, não devem ser entendidas como colocação, distribuição ou oferta de fundo de investimento ou qualquer outro valor mobiliário. Fundos de investimento não contam com a garantia do Administrador do fundo, Gestor da carteira, de qualquer mecanismo de seguro ou, ainda, do Fundo Garantidor de Créditos - FGC. Rentabilidade obtida no passado não representa garantia de rentabilidade futura. As estratégias com derivativos, utilizadas como parte da política de investimento de fundos de investimento, podem resultar em significativas perdas para seus cotistas superiores ao capital aplicado e a consequente obrigação do cotista de aportar recursos adicionais para cobrir o prejuízo do fundo. Ao investidor é recomendada a leitura cuidadosa do prospecto e regulamento do fundo de investimento ao aplicar seus recursos. Para avaliação da performance de um fundo de investimento, é recomendável a análise de, no mínimo, 12 (doze) meses. Metodologia de cálculo de rentabilidade definido pelo usuário considerando o perfil de divulgação. Para fundos abertura "01 a 01"; fechamento "30 a 30". O resultado pode ser diferente do apresentado em seu extrato. Os valores exibidos estão em Real (BRL).

Fonte: Quantum



Nome do Ativo	Valor do Ativo (R\$)	Part. do Ativo
Operações Compromissadas - LFT - Venc: 01/09/2022	4.596,53270	9,7235 %
NTN-B - Venc.: 15/08/2022	4.531,34643	9,5856 %
NTN-B - Venc: 15/08/2050	4.438,81639	9,3898 %
NTN-B - Venc.: 15/05/2045	2.731,22751	5,7776 %
NTN-B - Venc.: 15/08/2020	2.318,04814	4,9036 %
NTN-B - Venc.: 15/05/2023	2.206,87670	4,6684 %
NTN-B - Venc.: 15/05/2035	2.189,10853	4,6308 %
NTN-B - Venc: 15/05/2021	1.844,60028	3,9021 %
NTN-B - Venc: 15/05/2019	1.782,26655	3,7702 %
NTN-B - Venc.: 15/08/2024	1.691,54694	3,5783 %
NTN-B - Venc: 15/08/2040	1.350,53246	2,8569 %
NTN-B - Venc: 15/05/2055	1.167,05760	2,4688 %
NTN-B - Venc: 15/08/2026	1.115,49719	2,3597 %
NTN-B - Venc: 15/08/2030	930,03055	1,9674 %
LFT - Venc.: 01/09/2023	759,02536	1,6056 %
APPLE DRN - AAPL34	636,57811	1,3466 %
MICROSOFT DRN - MSFT34	613,34854	1,2975 %
AMAZON DRN - AMZO34	560,99733	1,1867 %
Operações Compromissadas - LTN - Venc.: 01/07/2022	292,80246	0,6194 %
FACEBOOK DRN - FBOK34	280,94705	0,5943 %
NTN-B - Venc.: 15/08/2028	269,65003	0,5704 %
Operações Compromissadas - LTN - Venc: 01/07/2021	269,19392	0,5695 %
ALPHABET DRN - GOGL35	251,21612	0,5314 %
JPMORGAN DRN - JPMC34	251,14779	0,5313 %
JOHNSON DRN - JNJB34	232,26494	0,4913 %
LTN - Venc: 01/07/2020	230,71985	0,4881 %
VISA INC DRN - VISA34	230,17716	0,4869 %
ALPHABET DRN - GOGL34	216,68881	0,4584 %
EXXON MOBIL DRN - EXXO34	207,29255	0,4385 %
BERKSHIRE DRN - BERK34	205,85562	0,4355 %
ITAUNIBANCO PN N1 - ITUB4	196,20057	0,4150 %
NTN-F - Venc.: 01/01/2023	190,01750	0,4020 %
WAL MART DRN - WALM34	189,25728	0,4004 %
BANK AMERICA DRN - BOAC34	186,43201	0,3944 %
BRADESCO PN N1 - BBDC4	185,97013	0,3934 %
VALE ON N1 - VALE3	177,29241	0,3750 %
CISCO DRN - CSCO34	171,21842	0,3622 %
PG DRN - PGCO34	165,84716	0,3508 %
PETROBRAS PN - PETR4	158,54800	0,3354 %
LTN - Venc: 01/10/2019	150,85487	0,3191 %
PFIZER DRN - PFIZ34	149,05285	0,3153 %
HOME DEPOT DRN - HOME34	147,89627	0,3129 %
WELLS FARGO DRN - WFCO34	147,73229	0,3125 %
LFT - Venc: 01/03/2021	147,08251	0,3111 %
INTEL DRN - ITLC34	147,02136	0,3110 %
VERIZON DRN - VERZ34	143,15770	0,3028 %
NTN-F - Venc.: 01/01/2021	142,35547	0,3011 %
ATT INC DRN - ATTB34	139,40709	0,2949 %

Documento Assinado Digitalmente por: FRANCISCO BARRETO DE MENEZES LEITE

As informações foram obtidas a partir de fontes públicas ou privadas consideradas confiáveis, cuja responsabilidade pela correção e veracidade não é assumida pela QUANTUM, pelo titular desta marca ou por qualquer das empresas de seu grupo empresarial. As informações disponíveis, não devem ser entendidas como colocação, distribuição ou oferta de fundo de investimento ou qualquer outro valor mobiliário. Fundos de investimento não contam com a garantia do Administrador do fundo, Gestor da carteira, de qualquer mecanismo de seguro ou, ainda, do Fundo Garantidor de Créditos - FGC. Rentabilidade obtida no passado não representa garantia de rentabilidade futura. As estratégias com derivativos, utilizadas como parte da política de investimento de fundos de investimento, podem resultar em significativas perdas para seus colistas superiores ao capital aplicado e a consequente obrigação do colista de aportar recursos adicionais para cobrir o prejuízo do fundo. Ao investidor é recomendada a leitura cuidadosa do prospecto e regulamento do fundo de investimento ao aplicar seus recursos. Para avaliação da performance de um fundo de investimento, é recomendável a análise de, no mínimo, 12 (doze) meses. Metodologia de cálculo de rentabilidade definido pelo usuário considerando o perfil de divulgação. Para fundos abertura "01 a 01"; fechamento "30 a 30". O resultado pode ser diferente do apresentado em seu extrato. Os valores exibidos estão em Real (BRL).

Fonte: Quantum

Nome do Ativo	Valor do Ativo (R\$)	Part
ORACLE DRN - ORCL34	138,94901	0
CHEVRON DRN - CHVX34	138,79152	0,2936 %
BOEING DRN - BOEI34	136,60714	0,2890 %
MERCK DRN - MRCK34	131,11033	0,2773 %
WALT DISNEY DRN - DISB34	130,55604	0,2762 %
NTN-F - Venc.: 01/01/2025	128,51746	0,2719 %
COCA COLA DRN - COCA34	128,11151	0,2710 %
LTN - Venc: 01/01/2020	127,93047	0,2706 %
COMCAST DRN - CMCS34	125,74676	0,2660 %
CITIGROUP DRN - CTGP34	118,63063	0,2510 %
LFT - Venc: 01/03/2023	111,16467	0,2352 %
PEPSICO INC DRN - PEPB34	110,83637	0,2345 %
Disponibilidades	110,09804	0,2329 %
B3 ON NM - B3SA3	101,06196	0,2138 %
NTN-F - Venc.: 01/01/2027	98,41807	0,2082 %
BRASIL ON NM - BBAS3	98,22496	0,2078 %
MCDONALDS DRN - MCDC34	97,88624	0,2071 %
LTN - Venc.: 01/07/2021	97,29758	0,2058 %
NETFLIX DRN - NFLX34	96,86204	0,2049 %
PETROBRAS ON - PETR3	96,24737	0,2036 %
AMBEV S/A ON - ABEV3	95,68984	0,2024 %
LTN - Venc: 01/04/2020	93,10586	0,1970 %
NIKE DRN - NIKE34	88,46053	0,1871 %
LTN - Venc: 01/01/2022	87,37788	0,1848 %
UNIONPACIFIC DRN - UPAC34	86,98452	0,1840 %
ABBOTT DRN - ABTT34	84,28702	0,1783 %
LFT - Venc: 01/03/2020	80,74581	0,1708 %
HONEYWELL DRN - HONB34	80,32293	0,1699 %
IBM DRN - IBMB34	80,00094	0,1692 %
LTN - Venc: 01/07/2022	79,47683	0,1681 %
AMGEN DRN - AMGN34	79,25448	0,1677 %
LILLY DRN - LILY34	78,57464	0,1662 %
QUALCOMM DRN - QCOM34	77,59417	0,1641 %
ITAUSA PN N1 - ITSA4	71,17137	0,1506 %
TEXAS INC DRN - TEXA34	71,13994	0,1505 %
ACCENTURE DRN - ACNB34	70,96059	0,1501 %
UNITED TECH DRN - UTEC34	68,93388	0,1458 %
3M DRN - MMMC34	68,79586	0,1455 %
STARBUCKS DRN - SBUB34	68,30485	0,1445 %
LFT - Venc.: 01/09/2022	66,31753	0,1403 %
AMERICAN EXP DRN - AXPB34	63,64546	0,1346 %
Operações Compromissadas - LTN - Venc: 01/01/2020	60,72782	0,1285 %
LOCKHEED DRN - LMTB34	58,00175	0,1227 %
DANAHER CORP DRN - DHER34	55,95881	0,1184 %
GOLDMANSACHS DRN - GSGI34	55,54476	0,1175 %
US BANCORP DRN - USBC34	54,80428	0,1159 %
GE DRN - GEOO34	53,70688	0,1136 %
JBS ON NM - JBSS3	51,24118	0,1084 %
DOWDUPONT DRN - DWDP34	50,69582	0,1072 %
LFT - Venc.: 01/09/2024	49,54122	0,1048 %



Documento Assinado Digitalmente por: FRANCISCO BARRETO DE MENEZES LEITE

As informações foram obtidas a partir de fontes públicas ou privadas consideradas confiáveis, cuja responsabilidade pela correção e veracidade não é assumida pela QUANTUM, pelo titular desta marca ou por qualquer das empresas de seu grupo empresarial. As informações disponíveis, não devem ser entendidas como colocação, distribuição ou oferta de fundo de investimento ou qualquer outro valor mobiliário. Fundos de investimento não contam com a garantia do Administrador do fundo, Gestor da carteira, de qualquer mecanismo de seguro ou, ainda, do Fundo Garantidor de Créditos - FGC. Rentabilidade obtida no passado não representa garantia de rentabilidade futura. As estratégias com derivativos, utilizadas como parte da política de investimento de fundos de investimento, podem resultar em significativas perdas para seus colistas superiores ao capital aplicado e a consequente obrigação do colista de aportar recursos adicionais para cobrir o prejuízo do fundo. Ao investidor é recomendada a leitura cuidadosa do prospecto e regulamento do fundo de investimento ao aplicar seus recursos. Para avaliação da performance de um fundo de investimento, é recomendável a análise de, no mínimo, 12 (doze) meses. Metodologia de cálculo de rentabilidade definido pelo usuário considerando o perfil de divulgação. Para fundos abertura "01 a 01"; fechamento "30 a 30". O resultado pode ser diferente do apresentado em seu extrato. Os valores exibidos estão em Real (BRL).

Nome do Ativo	Valor do Ativo (R\$)	Part
CATERPILLAR DRN - CATP34	49,52081	0
COPHILLIPS DRN - COPH34	47,81096	0,1011 %
MONDELEZ INT DRN - MDLZ34	47,19193	0,0998 %
LOJAS RENNER ON NM - LREN3	46,83237	0,0991 %
BRISTOLMYERS DRN - BMYB34	46,52507	0,0984 %
MORGAN STAN DRN - MSBR34	46,38586	0,0981 %
LFT - Venc: 01/03/2022	46,31756	0,0980 %
SUZANO PAPELON NM - SUZB3	45,64426	0,0966 %
CELGENE CORP DRN - CLGN34	45,11551	0,0954 %
UPS DRN - UPSS34	44,58257	0,0943 %
LTN - Venc: 01/10/2020	42,97421	0,0909 %
ARCELOR DRN - ARMT34	41,27116	0,0873 %
COLGATE DRN - COLG34	39,06868	0,0826 %
DUKE ENERGY DRN - DUKB34	38,55239	0,0816 %
Operações Compromissadas - LTN - Venc: 01/01/2022	38,14641	0,0807 %
CDB/ RDB - BANCO SANTANDER (BRASIL) S.A. (90.400.888/0001-42) - Venc.:07/05/2019 - Indexador: CDI	37,33721	0,0790 %
LTN - Venc.: 01/07/2019	36,63070	0,0775 %
SCHLUMBERGER DRN - SLBG34	36,09343	0,0764 %
BRF SA ON NM - BRFS3	35,95780	0,0761 %
LTN - Venc: 01/04/2021	35,15283	0,0744 %
BRADESCO ON N1 - BBDC3	34,79053	0,0736 %
GEN DYNAMICS DRN - GDBR34	32,23965	0,0682 %
BNY MELLON DRN - BONY34	31,42268	0,0665 %
KROTON ON NM - KROT3	31,39632	0,0664 %
BRADESPAR PN N1 - BRAP4	30,66837	0,0649 %
FEDEX CORP DRN - FDXB34	30,56212	0,0647 %
METLIFE INC DRN - METB34	29,46207	0,0623 %
LOCALIZA ON NM - RENT3	28,16678	0,0596 %
Letra Financeira - BANCO BRADESCO S.A. (60.746.948/0001-12) - Venc.: 29/06/2020 - Indexador: CDI	27,50993	0,0582 %
LFT - Venc: 01/03/2024	26,58895	0,0562 %
AIG GROUP DRN - AIGB34	26,58300	0,0562 %
GERDAU PN N1 - GGBR4	25,66041	0,0543 %
RAIADROGASIL ON NM - RADL3	25,61475	0,0542 %
FORD MOTORS DRN - FDMO34	25,47937	0,0539 %
Letra Financeira - BANCO BRADESCO S.A. (60.746.948/0001-12) - Venc.: 03/08/2020 - Indexador: CDI	25,29966	0,0535 %
KRAFT HEINZ DRN - KHCB34	23,76883	0,0503 %
ULTRAPAR ON NM - UGPA3	23,26434	0,0492 %
LFT - Venc: 01/09/2025	22,86458	0,0484 %
P.ACUCAR-CBD PN N1 - PCAR4	22,73525	0,0481 %
VIAVAREJO ON N2 - VVAR3	22,35610	0,0473 %
CDB/ RDB - IBM BRASIL LEASING ARRENDAMENTO MERCANTIL S.A. (34.270.520/0001-36) - Venc.: 27/05/2019	20,93143	0,0443 %
RUMO S.A. ON NM - RAIL3	19,92331	0,0421 %
TELEF BRASIL PN - VIVT4	19,37221	0,0410 %
Outros Valores a receber	18,90898	0,0400 %
MAGAZ LUIZA ON NM - MGLU3	18,52194	0,0392 %
NTN-C - Venc.: 01/04/2021	18,29144	0,0387 %
USIMINAS PNA N1 - USIM5	17,91925	0,0379 %
Letra Financeira - BANCO BRADESCO S.A. (60.746.948/0001-12) - Venc.: 28/09/2020 - Indexador: CDI	17,27171	0,0365 %
CEMIG PN N1 - CMIG4	16,83553	0,0356 %
CCR SA ON NM - CCRO3	16,67682	0,0353 %



Documento Assinado Digitalmente por: FRANCISCO BARRETO DE MENEZES LEITE
 Acesso em: https://gcece.gce.gov.br/gpp/validarDocumento.aspx?CodigoDocumento: 851afce0-96c5-4696-b394-032c691ad4f8

As informações foram obtidas a partir de fontes públicas ou privadas consideradas confiáveis, cuja responsabilidade pela correção e veracidade não é assumida pela QUANTUM, pelo titular desta marca ou por qualquer das empresas de seu grupo empresarial. As informações disponíveis, não devem ser entendidas como colocação, distribuição ou oferta de fundo de investimento ou qualquer outro valor mobiliário. Fundos de investimento não contam com a garantia do Administrador do fundo, Gestor da carteira, de qualquer mecanismo de seguro ou, ainda, do Fundo Garantidor de Créditos - FGC. Rentabilidade obtida no passado não representa garantia de rentabilidade futura. As estratégias com derivativos, utilizadas como parte da política de investimento de fundos de investimento, podem resultar em significativas perdas para seus colistas superiores ao capital aplicado e a consequente obrigação do colista de aportar recursos adicionais para cobrir o prejuízo do fundo. Ao investidor é recomendada a leitura cuidadosa do prospecto e regulamento do fundo de investimento ao aplicar seus recursos. Para avaliação da performance de um fundo de investimento, é recomendável a análise de, no mínimo, 12 (doze) meses. Metodologia de cálculo de rentabilidade definido pelo usuário considerando o perfil de divulgação. Para fundos abertura "01 a 01"; fechamento "30 a 30". O resultado pode ser diferente do apresentado em seu extrato. Os valores exibidos estão em Real (BRL).
 Fonte: Quantum

Nome do Ativo	Valor do Ativo (R\$)	Part
BBSEGURIDADE ON NM - BBSE3	16,06928	0
WEG ON NM - WEGE3	16,00254	0,0339 %
BRASKEM PNA N1 - BRKM5	15,18773	0,0321 %
LFT - Venc: 01/03/2025	15,17023	0,0321 %
Certificado ou recibo de depósito de valores mobiliários - SANB11	14,66563	0,0310 %
COPEL PNB N1 - CPLE6	14,28946	0,0302 %
EMBRAER ON NM - EMBR3	13,82708	0,0292 %
Letra Financeira - BANCO BRADESCO S.A. (60.746.948/0001-12) - Venc.: 25/03/2021 - Indexador: CDI	13,37941	0,0283 %
ENERGIAS BR ON NM - ENBR3	13,17114	0,0279 %
CYRELA REALT ON NM - CYRE3	13,06717	0,0276 %
Debênture simples - VIVT15	12,61684	0,0267 %
NTN-F - Venc: 01/01/2029	12,29162	0,0260 %
IRBBRASIL RE ON NM - IRBR3	11,61077	0,0246 %
LFT - Venc.: 01/03/2022	11,00979	0,0233 %
HYPERMARCAS ON NM - HYPE3	10,75903	0,0228 %
LOJAS AMERIC PN - LAME4	10,40977	0,0220 %
PETROBRAS DISTRIB ON - BRDT3	10,21092	0,0216 %
EQUATORIAL ON NM - EQTL3	10,18745	0,0216 %
Debênture simples - GUAR11	9,69997	0,0205 %
PORTO SEGURO ON NM - PSSA3	9,63972	0,0204 %
Letra Financeira - BANCO BRADESCO S.A. (60.746.948/0001-12) - Venc.: 16/11/2022 - Indexador: CDI	9,38520	0,0199 %
ELETOBRAS ON N1 - ELET3	9,34569	0,0198 %
Letra Financeira - BANCO BRADESCO S.A. (60.746.948/0001-12) - Venc.: 03/07/2023 - Indexador: CDI	8,98580	0,0190 %
BR MALLS PAR ON NM - BRML3	8,82879	0,0187 %
NATURA ON NM - NATU3	8,69786	0,0184 %
CIELO ON NM - CIEL3	8,53765	0,0181 %
Certificado ou recibo de depósito de valores mobiliários - KLBN11	8,30560	0,0176 %
TIM PART S/A ON NM - TIMP3	7,99733	0,0169 %
COSAN ON NM - CSAN3	7,87135	0,0167 %
SID NACIONAL ON - CSNA3	7,75908	0,0164 %
ESTACIO PART ON NM - ESTC3	6,90842	0,0146 %
MARFRIG ON NM - MRFG3	6,79732	0,0144 %
Debênture simples - PETR35	6,70057	0,0142 %
ELETOBRAS PNB N1 - ELET6	6,63088	0,0140 %
Debênture simples - LAMEA1	6,45223	0,0136 %
Debênture simples - GGBRA5	6,22677	0,0132 %
INTERMEDICA ON NM - GNDI3	6,22644	0,0132 %
B2W DIGITAL ON NM - BTOW3	6,19120	0,0131 %
Debênture simples - NATU27	5,88999	0,0125 %
Debênture simples - SSED11	5,87290	0,0124 %
Letra Financeira - ITAÚ UNIBANCO HOLDING S.A. (60.872.504/0001-23) - Venc.: 17/01/2050	5,09413	0,0108 %
Debênture simples - AMPL19	4,38702	0,0093 %
Debênture simples - CBRDA6	4,25967	0,0090 %
CVC BRASIL ON NM - CVCB3	4,18195	0,0088 %
CDB/ RDB - GOLDMAN SACHS (04.332.281/0001-30) - Venc.: 04/12/2019	3,85589	0,0082 %
Debênture simples - EQTL12	3,67332	0,0078 %
LFT - Venc: 01/09/2021	3,53057	0,0075 %
QUALICORP ON NM - QUAL3	3,45827	0,0073 %
GERDAU MET PN N1 - GOAU4	3,27618	0,0069 %
Letra Financeira - BANCO BRADESCO S.A. (60.746.948/0001-12) - Venc.: 15/08/2050 - Indexador: Selic	2,91654	0,0062 %



Documento Assinado Digitalmente por: FRANCISCO BARRETO DE MENEZES LEITE

As informações foram obtidas a partir de fontes públicas ou privadas consideradas confiáveis, cuja responsabilidade pela correção e veracidade não é assumida pela QUANTUM, pelo titular desta marca ou por qualquer das empresas de seu grupo empresarial. As informações disponíveis, não devem ser entendidas como colocação, distribuição ou oferta de fundo de investimento ou qualquer outro valor mobiliário. Fundos de investimento não contam com a garantia do Administrador do fundo, Gestor da carteira, de qualquer mecanismo de seguro ou, ainda, do Fundo Garantidor de Créditos - FGC. Rentabilidade obtida no passado não representa garantia de rentabilidade futura. As estratégias com derivativos, utilizadas como parte da política de investimento de fundos de investimento, podem resultar em significativas perdas para seus colistas superiores ao capital aplicado e a consequente obrigação do colista de aportar recursos adicionais para cobrir o prejuízo do fundo. Ao investidor é recomendada a leitura cuidadosa do prospecto e regulamento do fundo de investimento ao aplicar seus recursos. Para avaliação da performance de um fundo de investimento, é recomendável a análise de, no mínimo, 12 (doze) meses. Metodologia de cálculo de rentabilidade definido pelo usuário considerando o perfil de divulgação. Para fundos abertura "01 a 01"; fechamento "30 a 30". O resultado pode ser diferente do apresentado em seu extrato. Os valores exibidos estão em Real (BRL).

Fonte: Quantum

Nome do Ativo	Valor do Ativo (R\$)	Part
Opções - Posições titulares - IDIOPDFNFF	2,85575	0
HAPVIDA ON NM - HAPV3	2,81503	0,0060 %
Debênture simples - BVMF11	2,80440	0,0059 %
Operações Compromissadas - NTN-B - Venc.: 15/08/2040	2,70567	0,0057 %
Letra Financeira - BANCO BRADESCO S.A. (60.746.948/0001-12) - Venc.: 01/07/2019 - Indexador: CDI	2,68129	0,0057 %
GOL PN N2 - GOLL4	2,55416	0,0054 %
KLABIN S/A UNT N2 - KLBN11	2,43252	0,0051 %
Letra Financeira - CIA. DE ARRENDAMENTO MERCANTIL RENAULT DO BRASIL (62.307.848/0001-15) - Venc.: 20/10/2020 - Indexador: CDI	2,41303	0,0051 %
SABESP ON NM - SBSP3	2,40102	0,0051 %
CDB/ RDB - BANCO GMAC S.A. (59.274.605/0001-13) - Venc.:08/11/2019 - Indexador: CDI	2,08668	0,0044 %
Debêntures - ABRIL EDUCAÇÃO S.A. (02.541.982/0001-54) - Venc.: 15/03/2021	1,80584	0,0038 %
Debênture simples - ELPLA3	1,65219	0,0035 %
Opções - Posições titulares - IDIOPDFNDZ	1,48099	0,0031 %
CDB/ RDB - BANCO MERRILL LYNCH INVESTS S.A. (62.073.200/0001-21) - Venc.: 15/01/2020	1,44193	0,0031 %
CDB/ RDB - BANCO MERRILL LYNCH INVESTS S.A. (62.073.200/0001-21) - Venc.: 10/12/2019	1,44173	0,0030 %
CDB/ RDB - BANCO MERRILL LYNCH INVESTS S.A. (62.073.200/0001-21) - Venc.: 05/11/2019	1,44152	0,0030 %
Operações Compromissadas - NTN-F - Venc.: 01/01/2025	1,32351	0,0028 %
Debênture simples - CBRDB6	1,30371	0,0028 %
Letra Financeira - CIA. DE ARRENDAMENTO MERCANTIL RENAULT DO BRASIL (62.307.848/0001-15) - Venc.: 17/09/2019 - Indexador: CDI	1,23872	0,0026 %
Mercado Futuro - Posições compradas - DAPFUTQ22	1,06867	0,0023 %
Mercado Futuro - Posições compradas - DAPFUTQ24	0,96796	0,0020 %
Debênture simples - GASP13	0,90083	0,0019 %
LFT - Venc.: 01/03/2020	0,78003	0,0017 %
Mercado Futuro - Posições compradas - DAPFUTK23	0,74525	0,0016 %
Debênture simples - CPEL15	0,72337	0,0015 %
Mercado Futuro - Posições compradas - CUPOM DE DI x IPCA DAP	0,39769	0,0008 %
Mercado Futuro - Posições compradas - DAPFUTQ26	0,33599	0,0007 %
Mercado Futuro - Posições compradas / DI Futuro	0,24467	0,0005 %
Valores a receber / Taxa de Fiscalização CVM	0,16222	0,0003 %
Outras Disponibilidades	0,13864	0,0003 %
Mercado Futuro - Posições compradas - DAPFUTQ28	0,11056	0,0002 %
Valores a pagar / Taxa Selic	0,06732	0,0001 %
Valores a pagar / Taxa Cetip	0,04880	0,0001 %
SMILES ON NM - SMLS3	0,03556	0,0001 %
Cotas de SANTANDER IMA-B 5 TÍTULOS PÚBLICOS FI RENDA FIXA	0,03252	0,0001 %
Cotas de SANTANDER SELEÇÃO PLUS FIC AÇÕES	0,02314	0,0000 %
Valores a pagar / Controladoria	0,02163	0,0000 %
Valores a receber / Dividendos	0,01456	0,0000 %
Valores a pagar / Auditoria	0,01146	0,0000 %
Mercado Futuro - Posições compradas - DI1FUTF22	0,00958	0,0000 %
Mercado Futuro - Posições compradas - INDFUTM19	0,00858	0,0000 %
Valores a pagar / Taxa CVM	0,00421	0,0000 %
CVS HEALTH DRN - CVSH34	0,00309	0,0000 %
Mercado Futuro - Posições compradas - DIFUTJ21	0,00246	0,0000 %
Valores a pagar / Taxa Anbid	0,00079	0,0000 %
Valores a pagar / Ajuste de Cota Negativa	0,00020	0,0000 %
Valores a pagar / Prov. Audit 29/03/2020	0,00009	0,0000 %
Valores a receber / Ações a Liquidar	0,00004	0,0000 %
Valores a pagar / Ajustes Patrimônio Devedor	0,00001	0,0000 %



Documento Assinado Digitalmente por: FRANCISCO BARRETO DE MENEZES LEITE

As informações foram obtidas a partir de fontes públicas ou privadas consideradas confiáveis, cuja responsabilidade pela correção e veracidade não é assumida pela QUANTUM, pelo titular desta marca ou por qualquer das empresas de seu grupo empresarial. As informações disponíveis, não devem ser entendidas como colocação, distribuição ou oferta de fundo de investimento ou qualquer outro valor mobiliário. Fundos de investimento não contam com a garantia do Administrador do fundo, Gestor da carteira, de qualquer mecanismo de seguro ou, ainda, do Fundo Garantidor de Créditos - FGC. Rentabilidade obtida no passado não representa garantia de rentabilidade futura. As estratégias com derivativos, utilizadas como parte da política de investimento de fundos de investimento, podem resultar em significativas perdas para seus cotistas superiores ao capital aplicado e a consequente obrigação do cotista de aportar recursos adicionais para cobrir o prejuízo do fundo. Ao investidor é recomendada a leitura cuidadosa do prospecto e regulamento do fundo de investimento ao aplicar seus recursos. Para avaliação da performance de um fundo de investimento, é recomendável a análise de, no mínimo, 12 (doze) meses. Metodologia de cálculo de rentabilidade definido pelo usuário considerando o perfil de divulgação. Para fundos abertura "01 a 01"; fechamento "30 a 30". O resultado pode ser diferente do apresentado em seu extrato. Os valores exibidos estão em Real (BRL).

Fonte: Quantum

Nome do Ativo	Valor do Ativo (R\$)	Part
Mercado Futuro - Posições compradas - DI1FUTF20	0,00000	0
Valores a pagar / Ajustes Quantidades Patrimônio Devedor	0,00000	0,0000 %
MRV ON NM - MRVE3	0,00000	0,0000 %
ECORODOVIAS ON NM - ECOR3	0,00000	0,0000 %
MULTIPLAN ON N2 - MULT3	0,00000	0,0000 %
LTN - Venc.: 01/04/2019	0,00000	0,0000 %
ENGIE BRASIL ON NM - EGIE3	0,00000	0,0000 %
CIA HERING ON NM - HGTX3	0,00000	0,0000 %
IGUATEMI ON NM - IGTA3	0,00000	0,0000 %
FLEURY ON NM - FLRY3	0,00000	0,0000 %
AREZZO CO ON NM - ARZZ3	0,00000	0,0000 %
AZUL PN N2 - AZUL4	0,00000	0,0000 %
Mercado Futuro - Posições vendidas - DI1FUTN21	-0,00010	0,0000 %
Mercado Futuro - Posições vendidas - DI1FUTF21	-0,00086	0,0000 %
Mercado Futuro - Posições vendidas - DI1FUTF27	-0,00122	0,0000 %
Mercado Futuro - Posições vendidas - DI1FUTF25	-0,04405	-0,0001 %
Valores a pagar / Taxa de Auditoria	-0,07315	-0,0002 %
Valores a pagar / Taxa de Custódia	-0,22245	-0,0005 %
Opções - Posições lançadas - IDIOPDFNFC	-4,31004	-0,0091 %
Valores a pagar / Cotas a Emitir	-4,97386	-0,0105 %
Valores a pagar / Taxa de Administração	-5,71838	-0,0121 %
Outros Valores a pagar	-31,31606	-0,0662 %
Valores a pagar / Liquidação - Nota de Corretagem	-537,37406	-1,1368 %



Documento Assinado Digitalmente por: FRANCISCO BARRETO DE MENEZES LEITE
 Acesso em: https://gce.ce.gov.br/gpp/validarDocumento.aspx?arquivo=851af6cc-96c5-4686-b3bd-032c6b1adfr8



REGIME PRÓPRIO DE PREVIDÊNCIA MUNICIPAL
IGAPREV- IGARASSU PREVIDÊNCIA LC 23/2012
CNPJ:06.234.755/0001-37



Documento Assinado Digitalmente por: FRANCISCO BARETO DE MENEZES LEITE
Acesse em: <https://etce.tce.pe.gov.br/epp/validaDoc.seam> Código do documento: 851afec-96c5-4686-b3bd-032c6b1adff8

CARTEIRA MENSAL DE INVESTIMENTOS

Maio de 2019



Praça da bandeira, 14 Centro- Igarassu/PE. CEP: 53.610-610
PABX: 81- 3543-0435 e-mail: Igarassu. PE.Gov.BR



Fundo/Ativo	Artigo -3922/2009 e alterações	SEGUIMENTO	Retorno mensal	Volatilidade	Valor(R\$) (31/05/2019)	% IGAPREV	Plano de Investimento
BB ALOCAÇÃO ATIVA FIC RENDA FIXA PREVIDENCIÁRIO	FI 100% títulos TN - Art. 7º, I, b	RENDA FIXA	2,02%	2,31%	R\$ 5.395.752,94	11,52%	PLANO FINANCEIRO
BB IDKA 2 TÍTULOS PÚBLICOS FI RENDA FIXA PREVIDENCIÁRIO	FI 100% títulos TN - Art. 7º, I, b	RENDA FIXA	0,95%	1,24%	R\$ 68.874,36	0,15%	PLANO FINANCEIRO
BB IMA-B 5 FIC RENDA FIXA PREVIDENCIÁRIO LP	FI 100% títulos TN - Art. 7º, I, b	RENDA FIXA	1,37%	1,80%	R\$ 4.811.080,96	10,27%	PLANO FINANCEIRO
BB IMA-B 5+ TÍTULOS PÚBLICOS FI RENDA FIXA PREVIDENCIÁRIO	FI 100% títulos TN - Art. 7º, I, b	RENDA FIXA	5,12%	6,45%	R\$ 5.664.441,22	12,09%	PLANO FINANCEIRO
BB IMA-B TÍTULOS PÚBLICOS FI RENDA FIXA PREVIDENCIÁRIO	FI 100% títulos TN - Art. 7º, I, b	RENDA FIXA	3,63%	4,54%	R\$ 12.902.361,56	27,54%	PLANO FINANCEIRO
BB IRFM 1 TÍTULOS PÚBLICOS FI RENDA FIXA PREVIDENCIÁRIO	FI 100% títulos TN - Art. 7º, I, b	RENDA FIXA	0,65%	0,21%	R\$ -	0,00%	PLANO FINANCEIRO
BB TÍTULOS PÚBLICOS IPCA III FI RENDA FIXA PREVIDENCIÁRIO	FI Renda Fixa Art. 7º,IV, a	RENDA FIXA	1,40%	1,80%	R\$ 1.944.658,60	4,15%	PLANO FINANCEIRO
BB IMA-B TÍTULOS PÚBLICOS FI RENDA FIXA PREVIDENCIÁRIO	FI 100% títulos TN - Art. 7º, I, b	RENDA FIXA	3,63%	4,54%	R\$ 1.577.557,19	3,37%	PLANO PREVIDENCIÁRIO
BB IMA-B 5 FIC RENDA FIXA PREVIDENCIÁRIO LP	FI 100% títulos TN - Art. 7º, I, b	RENDA FIXA	1,37%	1,80%	R\$ 768.870,58	1,64%	PLANO PREVIDENCIÁRIO
BB IMA-B 5+ TÍTULOS PÚBLICOS FI RENDA FIXA PREVIDENCIÁRIO	FI 100% títulos TN - Art. 7º, I, b	RENDA FIXA	5,12%	6,45%	R\$ 801.953,96	1,71%	PLANO PREVIDENCIÁRIO
CAIXA BRASIL IBX-50 FI AÇÕES	FIA Artigo 8º, Inciso I, a	RENDA VARIÁVEL	0,55%	19,95%	R\$ 1.359.987,40	2,90%	PLANO FINANCEIRO
CAIXA INSTITUCIONAL FI AÇÕES BDR NÍVEL I	FIA Art. 9º - A, Inciso III	RENDA VARIÁVEL - INVESTIMENTO NO EXTERIOR	-6,70%	19,64%	R\$ 8.190.278,77	17,48%	PLANO FINANCEIRO
SANTANDER IBOVESPA ATIVO INSTITUCIONAL FI AÇÕES	FIA Artigo 8º, Inciso I, a	RENDA VARIÁVEL	1,10%	19,37%	R\$ 733.634,60	1,57%	PLANO PREVIDENCIÁRIO
SANTANDER IMA-B 5 TÍTULOS PÚBLICOS FIC RENDA FIXA	FI 100% títulos TN - Art. 7º, I, b	RENDA FIXA	1,36%	1,82%	R\$ -	0,00%	PLANO FINANCEIRO
SANTANDER IMA-B INSTITUCIONAL TÍTULOS PÚBLICOS FIC RENDA FIXA LP	FI 100% títulos TN - Art. 7º, I, b	RENDA FIXA	3,62%	4,54%	R\$ 208.638,15	0,45%	RESERVA DA TAXA ADMINISTRATIVA
SANTANDER IMA-B INSTITUCIONAL TÍTULOS PÚBLICOS FIC RENDA FIXA LP	FI 100% títulos TN - Art. 7º, I, b	RENDA FIXA	3,62%	4,54%	-R\$ 0,00	0,00%	PLANO FINANCEIRO
SANTANDER IMA-B INSTITUCIONAL TÍTULOS PÚBLICOS FIC RENDA FIXA LP	FI 100% títulos TN - Art. 7º, I, b	RENDA FIXA	3,62%	4,54%	R\$ 192.866,50	0,41%	PLANO PREVIDENCIÁRIO
SANTANDER IMA-B TÍTULOS PÚBLICOS FIC RENDA FIXA LP	FI 100% títulos TN - Art. 7º, I, b	RENDA FIXA	3,62%	4,54%	R\$ 100.817,35	0,22%	PLANO FINANCEIRO
SANTANDER IMA-B TÍTULOS PÚBLICOS FIC RENDA FIXA LP	FI 100% títulos TN - Art. 7º, I, b	RENDA FIXA	3,62%	4,54%	R\$ 694.310,59	1,48%	RESERVA DA TAXA ADMINISTRATIVA
SANTANDER IMA-B TÍTULOS PÚBLICOS FIC RENDA FIXA LP	FI 100% títulos TN - Art. 7º, I, b	RENDA FIXA	3,62%	4,54%	R\$ -	0,00%	PLANO PREVIDENCIÁRIO
SANTANDER INSTITUCIONAL FIC RENDA FIXA	FI Renda Fixa Art. 7º,IV, a	RENDA FIXA	0,52%	0,21%	R\$ 879.056,27	1,88%	RESERVA DA TAXA ADMINISTRATIVA
SANTANDER INSTITUCIONAL FIC RENDA FIXA	FI Renda Fixa Art. 7º,IV, a	RENDA FIXA	0,52%	0,21%	R\$ 466.712,66	1,00%	PLANO FINANCEIRO
SUBTOTAL EM APLICAÇÕES					R\$ 46.761.853,66	99,80%	
DISPONIBILIDADE	Artigo 6º				R\$ 94.437,92	0,20%	
TOTAL					R\$ 46.856.291,58	100,00%	

Documento Assinado Digitalmente por FRANCISCO BARETO DE MENEZES LEITE
 Acesse em: https://etec.tce-pe.gov.br/epp/validarDoc.aspx?Codigo_documento:851afeec-96c5-4686-b30d-032e601ad1f8



2.RENDIMENTOS				
Fundo	Seguimento	Artigo 3922	Rendimento	Plano de investimentos
BB ALOCAÇÃO ATIVA FIC RENDA FIXA PREVIDENCIÁRIO	RENDA FIXA	FI 100% títulos TN - Art. 7º, I, b	R\$ 106.716,36	PLANO FINANCEIRO
BB IDKA 2 TÍTULOS PÚBLICOS FI RENDA FIXA PREVIDENCIÁRIO	RENDA FIXA	FI 100% títulos TN - Art. 7º, I, b	R\$ 645,67	PLANO FINANCEIRO
BB IMA-B 5 FIC RENDA FIXA PREVIDENCIÁRIO LP	RENDA FIXA	FI 100% títulos TN - Art. 7º, I, b	R\$ 65.226,72	PLANO FINANCEIRO
BB IMA-B 5+ TÍTULOS PÚBLICOS FI RENDA FIXA PREVIDENCIÁRIO	RENDA FIXA	FI 100% títulos TN - Art. 7º, I, b	R\$ 275.969,21	PLANO FINANCEIRO
BB IMA-B TÍTULOS PÚBLICOS FI RENDA FIXA PREVIDENCIÁRIO	RENDA FIXA	FI 100% títulos TN - Art. 7º, I, b	R\$ 451.576,15	PLANO FINANCEIRO
BB IRFM 1 TITULOS PÚBLICOS FI RENDA FIXA PREVIDENCIÁRIO	RENDA FIXA	FI 100% títulos TN - Art. 7º, I, b	R\$ -	PLANO FINANCEIRO
BB TÍTULOS PÚBLICOS IPCA III FI RENDA FIXA PREVIDENCIÁRIO	RENDA FIXA	FI Renda Fixa Art. 7º,IV, a	R\$ 26.843,81	PLANO FINANCEIRO
BB IMA-B TÍTULOS PÚBLICOS FI RENDA FIXA PREVIDENCIÁRIO	RENDA FIXA	FI 100% títulos TN - Art. 7º, I, b	R\$ 55.213,71	PLANO PREVIDENCIÁRIO
BB IMA-B 5 FIC RENDA FIXA PREVIDENCIÁRIO LP	RENDA FIXA	FI Renda Fixa Art. 7º,IV, a	R\$ 10.424,04	PLANO PREVIDENCIÁRIO
BB IMA-B 5+ TÍTULOS PÚBLICOS FI RENDA FIXA PREVIDENCIÁRIO	RENDA VARIÁVEL	FI 100% títulos TN - Art. 7º, I, b	R\$ 39.070,86	PLANO PREVIDENCIÁRIO
CAIXA BRASIL IBX-50 FI AÇÕES	RENDA FIXA	FIA Artigo 8º, Inciso I, a	R\$ 7.399,58	PLANO FINANCEIRO
CAIXA INSTITUCIONAL FI AÇÕES BDR NÍVEL I	RENDA VARIÁVEL - INVESTIMENTO NO EXTERIOR	FIA Art. 9º - A, Inciso III	-R\$ 588.347,67	PLANO FINANCEIRO
SANTANDER IBOVSPA ATIVO INSTITUCIONAL FI AÇÕES	RENDA VARIÁVEL	FIA Artigo 8º, Inciso I, a	R\$ 7.988,79	PLANO PREVIDENCIÁRIO
SANTANDER IMA-B 5 TÍTULOS PÚBLICOS FIC RENDA FIXA	RENDA FIXA	FI 100% títulos TN - Art. 7º, I, b	R\$ -	PLANO FINANCEIRO
SANTANDER IMA-B INSTITUCIONAL TÍTULOS PÚBLICOS FIC RENDA FIXA LP	RENDA FIXA	FI 100% títulos TN - Art. 7º, I, b	R\$ 6.948,41	RESERVA DA TAXA ADMINISTRATIVA
SANTANDER IMA-B INSTITUCIONAL TÍTULOS PÚBLICOS FIC RENDA FIXA LP	RENDA FIXA	FI 100% títulos TN - Art. 7º, I, b	R\$ 28.547,38	PLANO FINANCEIRO
SANTANDER IMA-B INSTITUCIONAL TÍTULOS PÚBLICOS FIC RENDA FIXA LP	RENDA FIXA	FI 100% títulos TN - Art. 7º, I, b	R\$ 5.651,52	PLANO PREVIDENCIÁRIO
SANTANDER IMA-B TÍTULOS PÚBLICOS FIC RENDA FIXA LP	RENDA FIXA	FI 100% títulos TN - Art. 7º, I, b	R\$ 3.492,01	PLANO FINANCEIRO
SANTANDER IMA-B TÍTULOS PÚBLICOS FIC RENDA FIXA LP	RENDA FIXA	FI 100% títulos TN - Art. 7º, I, b	R\$ 24.048,84	RESERVA DA TAXA ADMINISTRATIVA
SANTANDER IMA-B TÍTULOS PÚBLICOS FIC RENDA FIXA LP	RENDA FIXA	FI 100% títulos TN - Art. 7º, I, b	R\$ -	PLANO PREVIDENCIÁRIO
SANTANDER INSTITUCIONAL FIC RENDA FIXA	RENDA FIXA	FI Renda Fixa Art. 7º,IV, a	R\$ 4.606,34	RESERVA DA TAXA ADMINISTRATIVA
SANTANDER INSTITUCIONAL FIC RENDA FIXA	RENDA FIXA	FI Renda Fixa Art. 7º,IV, a	R\$ 2.731,65	PLANO FINANCEIRO
TOTAL			R\$ 534.753,38	



3. Alocação

Planos	Retorno	Rendimento	Saldo	%Plano
PLANO FINANCEIRO	0,90%	R\$ 380.800,87	R\$ 40.904.965,82	87,30%
PLANO PREVIDENCIÁRIO	3,00%	R\$ 118.348,92	R\$ 4.074.882,83	8,70%
RESERVA DA TAXA ADMINISTRATIVA	2,04%	R\$ 35.603,59	R\$ 1.782.005,01	3,80%
DISPONIBILIDADES			R\$ 94.437,92	0,20%
TOTAL		R\$ 534.753,38	R\$ 46.856.291,58	100,00%

4. Alocação por Gestor

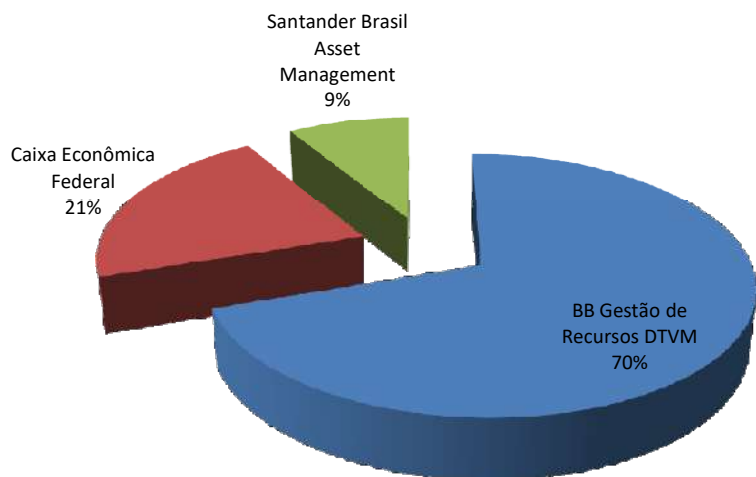

5. Alocação por Artigo da 3922/2019 e alterações

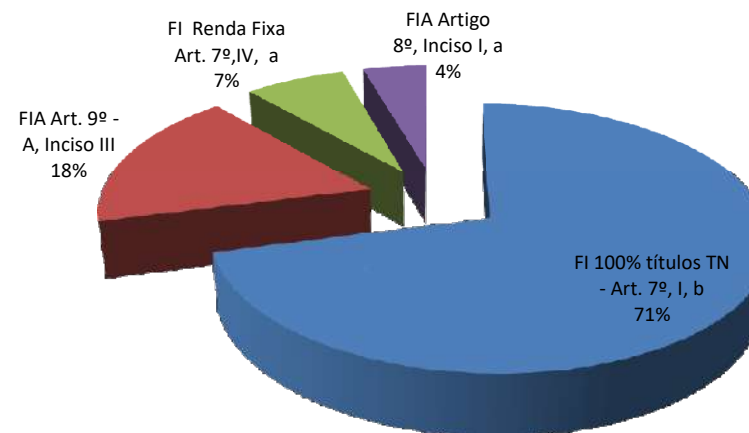



6. PRAZOS DE LIQUIDAÇÃO

Período	Valor (R\$)	(%)
0 a 30	R\$ 44.817.195,06	96,0%
acima 365	R\$ 1.944.658,60	4,0%

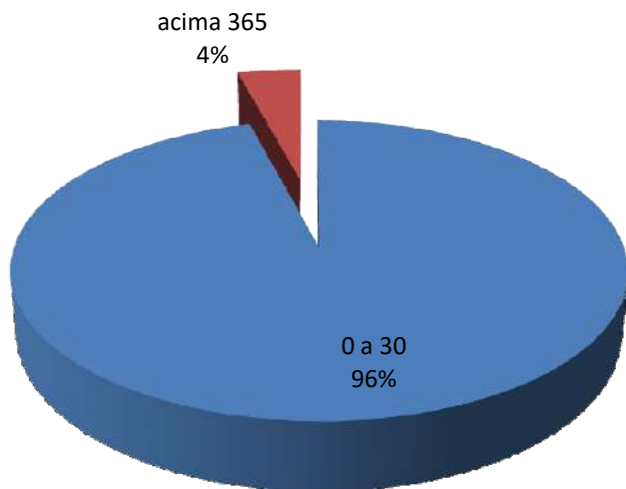



7. Enquadramento

Artigo	Tipo de Ativo	Valor(R\$)	% Carteira	Política de Investimentos				
				Mínimo	Objetivo	Máximo	Limite Legal	
Renda Fixa								
Artigo 7º I, Alínea b	Fundos 100% Títulos Públicos	33.187.525,36	71%	50,00	60,00	100,00	100,00	
Artigo 7º III, Alínea a	Fundos Renda Fixa Referenciados			0,00		20,00	70,00	
Artigo 7º IV, Alínea a	Fundos de Renda Fixa	3.290.427,53	7%	5,00	10,00	40,00	50,00	
Artigo 7º VII, Alínea b	Fundos Renda Fixa "Crédito Privado"			0,00		5,00	15,00	
Total Renda Fixa								
Renda Variável e Investimentos Estruturados								
Artigo 8º I, Alínea a	Fundos de Ações Referenciados	2.093.622,00	4%	0,00	12,50	30,00	30,00	
Artigo 8º II, Alínea a	Fundos de Ações			5,00	12,50	20,00	20,00	
Artigo 8º III	Fundos Multimercados			0,00		10,00	10,00	
Artigo 8º IV, Alínea a	Fundos de Participações			0,00		5,00	5,00	
Total Renda Variável e Investimentos Estruturados								
Investimentos no Exterior								
Artigo 9º A, III	Ações - BDR Nível I	8.190.278,77	18%	0,00	5,00	10,00	10,00	
		46.761.853,66			100,00			

Observação: O Fundo CAIXA INSTITUCIONAL BDRX encontra-se desenquadrado em função da alteração na Resolução CMN 3922/2009 alterado pela Resolução /2018 mas ainda tem o prazo de 180 dias a partir da publicação da alteração normativa para que o instituto adeque-se ao limite o que se dará nos próximos meses conforme deliberações do Comitê de Investimentos.



9. Análise dos Fundos

Nome	CNPJ	Início do Fundo	Administrador	Gestão	Carência	Taxa de Administração	Taxa de Performance	Número de Cotistas mensal	Retorno	Volatilidade	VaR 95,0% MV 21 dias	Sharpe - CDI	Número de Vezes com Retorno		% do Benchmark (Retorno) - Índice IPCA +6,000%	VaR	Sharpe - CDI		% do Benchmark (Retorno) - Índice IPCA +6,000%
													com Retorno Negativo no mês - diária	com Retorno Positivo			no ano - diária	no ano - diária	
													02/05/2019 até 31/05/2019		02/01/2019 até 31/05/2019				
BB ALOCAÇÃO ATIVA FIC RENDA FIXA PREVIDENCIÁRIO	25.078.994/0001-90	31/08/2016	BB Gestão de Recursos DTVM	BB Gestão de Recursos DTVM	Não há	0,30%	Não possui	488	2,02%	2,31%	1,10%	7,22	6,00	16,00	314,94%	1,23%	3,02	125,94%	
BB IDKA 2 TÍTULOS PÚBLICOS FI RENDA FIXA PREVIDENCIÁRIO	13.322.205/0001-35	28/04/2011	BB Gestão de Recursos DTVM	BB Gestão de Recursos DTVM	Não há	0,20%	Não possui	866	0,95%	1,24%	0,59%	3,70	6,00	16,00	147,71%	0,65%	3,42	97,85%	
BB IMA-B 5 FIC RENDA FIXA PREVIDENCIÁRIO LP	03.543.447/0001-03	17/12/1999	BB Gestão de Recursos DTVM	BB Gestão de Recursos DTVM	Não há	0,20%	Não possui	546	1,37%	1,80%	0,85%	5,25	5,00	17,00	214,53%	0,85%	3,62	114,10%	
BB IMA-B 5+ TÍTULOS PÚBLICOS FI RENDA FIXA PREVIDENCIÁRIO	13.327.340/0001-73	28/04/2011	Recursos DTVM	Recursos DTVM	Não há	0,20%	Não possui	285	5,12%	6,45%	3,06%	7,94	7,00	15,00	799,41%	3,82%	3,48	318,73%	
BB IMA-B TÍTULOS PÚBLICOS FI RENDA FIXA PREVIDENCIÁRIO	07.442.078/0001-05	24/07/2005	BB Gestão de Recursos DTVM	BB Gestão de Recursos DTVM	Não há	0,20%	Não possui	588	3,63%	4,54%	2,16%	7,65	6,00	16,00	566,12%	2,51%	3,60	232,02%	
BB IRF-M 1 TÍTULOS PÚBLICOS FIC RENDA FIXA PREVIDENCIÁRIO	11.328.882/0001-35	08/12/2009	BB Gestão de Recursos DTVM	BB Gestão de Recursos DTVM	Não há	0,10%	Não possui	1.253	0,65%	0,21%	0,10%	5,63	1,00	21,00	100,80%	0,10%	0,35	55,75%	
BB TÍTULOS PÚBLICOS IPCA III FI RENDA FIXA PREVIDENCIÁRIO	19.303.795/0001-35	11/02/2014	Recursos DTVM	Recursos DTVM	15/08/2024	0,20%	Não possui	140	1,40%	1,80%	0,85%	5,42	4,00	18,00	218,48%	0,94%	3,48	117,86%	
CAIXA BRASIL GESTÃO ESTRATÉGICA FIC RENDA FIXA	23.215.097/0001-55	04/11/2016	Caixa Econômica Federal	Caixa Econômica Federal	Não há	0,20%	Não possui	513	2,72%	3,19%	1,51%	7,71	6,00	16,00	424,14%	2,30%	2,58	169,34%	
CAIXA BRASIL IBX-50 FI AÇÕES	03.737.217/0001-77	18/02/2008	Caixa Econômica Federal	Caixa Econômica Federal	Não há	0,70%	Não possui	93	0,55%	19,95%	9,47%	0,10	12,00	10,00	85,39%	9,66%	0,80	187,65%	
CAIXA INSTITUCIONAL FI AÇÕES BDR NÍVEL I	17.502.937/0001-68	24/06/2013	Caixa Econômica Federal	Caixa Econômica Federal	Não há	0,70%	Não possui	70	-6,70%	19,64%	9,33%	-4,26	15,00	7,00	-1.046,12%	7,77%	1,28	238,99%	
SANTANDER IBOVESPA ATIVO INSTITUCIONAL FI AÇÕES	01.699.688/0001-02	24/03/1997	Banco Santander	Management Santander Brasil Asset	Não há	0,75%	Não possui	42	1,10%	19,37%	9,20%	0,42	12,00	10,00	171,84%	9,39%	0,98	216,88%	
SANTANDER IMA-B 5 TÍTULOS PÚBLICOS FIC RENDA FIXA	13.455.117/0001-01	06/09/2011	Banco Santander	Management Santander Brasil Asset	Não há	0,10%	Não possui	153	1,36%	1,82%	0,86%	5,11	5,00	17,00	212,14%	0,85%	3,62	114,11%	
SANTANDER IMA-B INSTITUCIONAL TÍTULOS PÚBLICOS FIC RENDA FIXA LP	14.504.578/0001-90	29/12/2011	Banco Santander	Management Santander Brasil Asset	Não há	0,20%	Não possui	55	3,62%	4,54%	2,16%	7,64	7,00	15,00	565,61%	2,51%	3,61	232,01%	
SANTANDER IMA-B TÍTULOS PÚBLICOS FIC RENDA FIXA LP	11.180.607/0001-17	09/12/2009	Banco Santander	Management Santander Brasil Asset	Não há	0,40%	Não possui	9	3,59%	4,54%	2,16%	7,55	7,00	15,00	560,05%	2,51%	3,54	228,42%	
SANTANDER INSTITUCIONAL FIC RENDA FIXA	06.095.438/0001-87	24/08/2004	Banco Santander	Management Santander Brasil Asset	Não há	0,30%	Não possui	194	0,52%	0,21%	0,10%	-1,20	1,00	21,00	81,29%	0,08%	1,28	56,92%	
SANTANDER IRF-M 1 TÍTULOS PÚBLICOS FIC RENDA FIXA	10.979.017/0001-96	07/05/2010	Banco Santander	Management Santander Brasil Asset	Não há	0,40%	Não possui	25	0,63%	0,21%	0,10%	4,76	1,00	21,00	98,29%	0,09%	-0,82	53,69%	
PLANO FINANCEIRO									0,90%	4,88%	2,32%	0,85	11,00	11,00	140,39%	1,94%	3,39	182,63%	
PLANO PREVIDENCIÁRIO									3,00%	6,40%	3,04%	4,36	9,00	13,00	468,64%	3,35%	2,54	220,26%	
RESERVA DA TAXA ADMINISTRATIVA									2,04%	2,27%	1,08%	7,48	6,00	16,00	318,23%	1,09%	2,78	112,89%	

Documento Assinado Digitalmente por: FRANCISCO BARETO DE MENEZES LEITE
 Acesse em: <https://etce.ice.gov.br/ep/validarDoc?seamCodigo=documento:851afec-96c5-4686-b3bd-032c6b1adff8>



10.Movimentações

CONTA CORRENTE/FUNDOS	SALDO ANT. FUNDOS	APLICAÇÃO	RESGATE	RENDIMENTO MÊS	SALDO ATUAL FUNDOS	VARIÇÃO
BB ALOCAÇÃO ATIVA FIC RENDA FIXA PREVIDENCIÁRIO	R\$ 5.289.036,58	R\$ -	R\$ -	R\$ 106.716,36	R\$ 5.395.752,94	R\$ 106.716,36
BB IDKA 2 TÍTULOS PÚBLICOS FI RENDA FIXA PREVIDENCIÁRIO	R\$ 68.228,69	R\$ -	R\$ -	R\$ 645,67	R\$ 68.874,36	R\$ 645,67
BB IMA-B 5 FIC RENDA FIXA PREVIDENCIÁRIO LP	R\$ 4.745.854,24	R\$ -	R\$ -	R\$ 65.226,72	R\$ 4.811.080,96	R\$ 65.226,72
BB IMA-B 5+ TÍTULOS PÚBLICOS FI RENDA FIXA PREVIDENCIÁRIO	R\$ 5.388.472,01	R\$ -	R\$ -	R\$ 275.969,21	R\$ 5.664.441,22	R\$ 275.969,21
BB IMA-B TÍTULOS PÚBLICOS FI RENDA FIXA PREVIDENCIÁRIO	R\$ 12.450.785,41	R\$ -	R\$ -	R\$ 451.576,15	R\$ 12.902.361,56	R\$ 451.576,15
BB IRFM 1 TITULOS PÚBLICOS FI RENDA FIXA PREVIDENCIÁRIO	R\$ -	R\$ -	R\$ -	R\$ -	R\$ -	R\$ -
BB TÍTULOS PÚBLICOS IPCA III FI RENDA FIXA PREVIDENCIÁRIO	R\$ 1.917.814,79	R\$ -	R\$ -	R\$ 26.843,81	R\$ 1.944.658,60	R\$ 26.843,81
BB IMA-B TÍTULOS PÚBLICOS FI RENDA FIXA PREVIDENCIÁRIO	R\$ 1.522.343,48	R\$ -	R\$ -	R\$ 55.213,71	R\$ 1.577.557,19	R\$ 55.213,71
BB IMA-B 5 FIC RENDA FIXA PREVIDENCIÁRIO LP	R\$ 758.446,54	R\$ -	R\$ -	R\$ 10.424,04	R\$ 768.870,58	R\$ 10.424,04
BB IMA-B 5+ TÍTULOS PÚBLICOS FI RENDA FIXA PREVIDENCIÁRIO	R\$ 762.883,10	R\$ -	R\$ -	R\$ 39.070,86	R\$ 801.953,96	R\$ 39.070,86
CAIXA BRASIL IBX-50 FI AÇÕES	R\$ 1.352.587,82	R\$ -	R\$ -	R\$ 7.399,58	R\$ 1.359.987,40	R\$ 7.399,58
CAIXA INSTITUCIONAL FI AÇÕES BDR NÍVEL I	R\$ 8.778.626,44	R\$ -	R\$ -	-R\$ 588.347,67	R\$ 8.190.278,77	-R\$ 588.347,67
SANTANDER IMA-B 5 TÍTULOS PÚBLICOS FIC RENDA FIXA						R\$ -
SANTANDER IMA-B INSTITUCIONAL TÍTULOS PÚBLICOS FIC RENDA FIXA LP	R\$ 161.689,74	R\$ 40.000,00	R\$ -	R\$ 6.948,41	R\$ 208.638,15	R\$ 46.948,41
SANTANDER IMA-B INSTITUCIONAL TÍTULOS PÚBLICOS FIC RENDA FIXA LP	R\$ 837.648,46	R\$ 820.000,00	R\$ 1.686.195,84	R\$ 28.547,38	-R\$ 0,00	-R\$ 837.648,46
SANTANDER IMA-B INSTITUCIONAL TÍTULOS PÚBLICOS FIC RENDA FIXA LP	R\$ 100.368,37	R\$ 86.846,61	R\$ -	R\$ 5.651,52	R\$ 192.866,50	R\$ 92.498,13
SANTANDER IMA-B TÍTULOS PÚBLICOS FIC RENDA FIXA LP	R\$ 97.325,34	R\$ -	R\$ -	R\$ 3.492,01	R\$ 100.817,35	R\$ 3.492,01
SANTANDER IMA-B TÍTULOS PÚBLICOS FIC RENDA FIXA LP	R\$ 670.261,75	R\$ -	R\$ -	R\$ 24.048,84	R\$ 694.310,59	R\$ 24.048,84
SANTANDER IMA-B TÍTULOS PÚBLICOS FIC RENDA FIXA LP	R\$ -	R\$ -	R\$ -	R\$ -	R\$ -	R\$ -
SANTANDER INSTITUCIONAL FIC RENDA FIXA	R\$ 884.449,93	R\$ -	R\$ 10.000,00	R\$ 4.606,34	R\$ 879.056,27	-R\$ 5.393,66
SANTANDER INSTITUCIONAL FIC RENDA FIXA	R\$ 650.000,00	R\$ 189.000,00	R\$ 375.018,99	R\$ 2.731,65	R\$ 466.712,66	-R\$ 183.287,34
TOTAL	R\$ 47.162.468,50	R\$ 1.135.846,61	R\$ 2.071.214,83	R\$ 534.753,38	R\$ 46.761.853,66	-R\$ 400.614,84



Documento Assinado Digitalmente por: FRANCISCO ARIEZO DE MENEZES LIMA
 Acesse em: <https://steecce.pe.gov.br/epp/validadoc.aspx?CodigoUnico=735133133e2906548861310820326181483>

Tipo do Ativo



Títulos Federais	64,94 %
Brazilian Depository Receipts	17,27 %
Operação compromissada	12,54 %
Ações	4,32 %
Valores a pagar/receber	0,37 %
Títulos Privados	0,31 %
Debêntures	0,18 %
Derivativos	0,03 %
Outros	0,03 %
Fundos de Investimento	0,00 %

Sector do Ativo

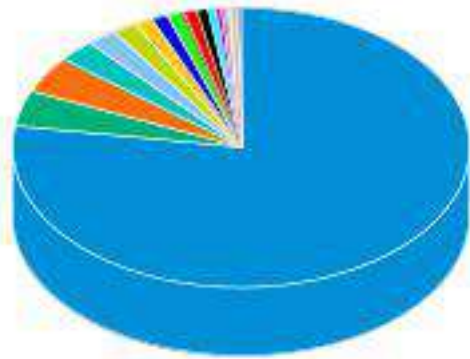

Governo Federal	77,77 %
Outros	4,41 %
Não Classificado	4,41 %
Tecnologia da Informação	2,20 %
Investimentos	2,20 %
Bancos	1,10 %
Alimentos	1,10 %
Holding	1,10 %
Comércio	1,10 %
Petróleo, Gás e Biocombustíveis	1,10 %
Telecomunicações	0,55 %
Transporte	0,55 %
Mineração	0,55 %
Energia	0,55 %
Indústria Mecânica	0,55 %
Seguradoras	0,55 %
Têxtil	0,17 %
Eleto Eletrônicos	0,14 %
Papel e Celulose	0,10 %
Lançamentos positivos menores que 0,10%	0,24 %

Risco do Ativo

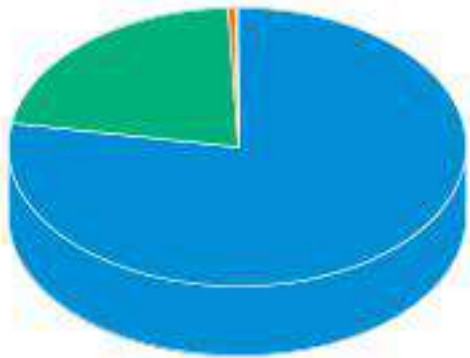

Rating AAA	77,77 %
Risco de mercado	21,58 %
Outros	0,55 %
Rating AA	0,09 %
Rating A	0,02 %
Cotas de fundos	0,00 %

Classe do Ativo

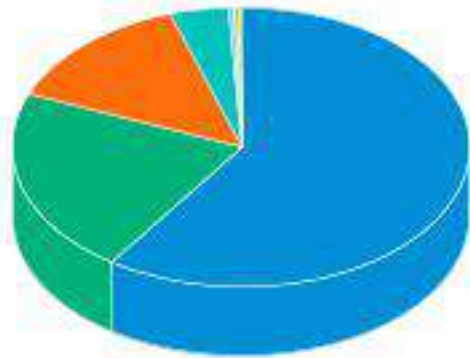

Inflação	59,49 %
Ações	21,60 %
Selic	13,86 %
Prefixado	4,15 %
CDI	0,50 %
Outros	0,39 %

As informações foram obtidas a partir de fontes públicas ou privadas consideradas confiáveis, cuja responsabilidade pela correção e veracidade não é assumida pela QUANTUM, pelo titular desta marca ou por qualquer das empresas de seu grupo empresarial. As informações disponíveis, não devem ser entendidas como colocação, distribuição ou oferta de fundo de investimento ou qualquer outro valor mobiliário. Fundos de investimento não contam com a garantia do Administrador do fundo, Gestor da carteira, de qualquer mecanismo de seguro ou, ainda, do Fundo Garantidor de Créditos - FGC. Rentabilidade obtida no passado não representa garantia de rentabilidade futura. As estratégias com derivativos, utilizadas como parte da política de investimento de fundos de investimento, podem resultar em significativas perdas para seus cotistas superiores ao capital aplicado e a consequente obrigação do cotista de aportar recursos adicionais para cobrir o prejuízo do fundo. Ao investidor é recomendada a leitura cuidadosa do prospecto e regulamento do fundo de investimento ao aplicar seus recursos. Para avaliação da performance de um fundo de investimento, é recomendável a análise de, no mínimo, 12 (doze) meses. Metodologia de cálculo de rentabilidade definido pelo usuário considerando o perfil de divulgação. Para fundos abertura "01 a 01"; fechamento "30 a 30". O resultado pode ser diferente do apresentado em seu extrato. Os valores exibidos estão em Real (BRL).
 Fonte: Quantum



Nome do Ativo	Valor do Ativo (R\$)	Part. do Ativo
Operações Compromissadas - LFT - Venc: 01/09/2022	5.551,07727	11,8470
NTN-B - Venc: 15/08/2050	4.855,31264	10,3621
NTN-B - Venc.: 15/08/2022	4.701,33301	10,0335
NTN-B - Venc.: 15/05/2045	2.771,66842	5,9153
NTN-B - Venc.: 15/08/2020	2.391,04833	5,1029
NTN-B - Venc.: 15/05/2035	2.273,27057	4,8516
NTN-B - Venc.: 15/05/2023	2.197,89434	4,6907
NTN-B - Venc.: 15/08/2024	1.819,01643	3,8821
NTN-B - Venc: 15/05/2021	1.722,38264	3,6759
NTN-B - Venc: 15/08/2040	1.452,20355	3,0993
NTN-B - Venc: 15/05/2055	1.274,98477	2,7211
NTN-B - Venc: 15/08/2026	1.149,63921	2,4535
NTN-B - Venc: 15/08/2030	995,91041	2,1255
LFT - Venc.: 01/09/2023	640,03887	1,3660
MICROSOFT DRN - MSFT34	584,08655	1,2465
APPLE DRN - AAPL34	560,66734	1,1966
AMAZON DRN - AMZO34	518,92251	1,1075
NTN-B - Venc.: 15/08/2028	318,01511	0,6787
LTN - Venc: 01/07/2020	260,08892	0,5551
FACEBOOK DRN - FBOK34	257,70718	0,5500
Operações Compromissadas - LTN - Venc: 01/07/2021	243,37926	0,5194
ALPHABET DRN - GOGL35	234,85800	0,5012
JPMORGAN DRN - JPMC34	230,35500	0,4916
VISA INC DRN - VISA34	226,95881	0,4844
JOHNSON DRN - JNJB34	215,28019	0,4594
ITAUNIBANCO PN N1 - ITUB4	209,22812	0,4465
ALPHABET DRN - GOGL34	202,46374	0,4321
NTN-F - Venc.: 01/01/2023	200,05855	0,4270
BERKSHIRE DRN - BERK34	198,63387	0,4239
BRDESCO PN N1 - BBDC4	192,96835	0,4118
WAL MART DRN - WALM34	187,42615	0,4000
EXXON MOBIL DRN - EXXO34	183,61175	0,3919
VALE ON N1 - VALE3	176,31246	0,3763
BANK AMERICA DRN - BOAC34	162,26196	0,3463
PG DRN - PGCO34	160,61425	0,3428
CISCO DRN - CSCO34	159,88281	0,3412
PFIZER DRN - PFIZ34	152,10502	0,3246
NTN-F - Venc.: 01/01/2021	151,58212	0,3235
PETROBRAS PN - PETR4	145,67403	0,3109
LTN - Venc.: 01/10/2019	143,37001	0,3060
HOME DEPOT DRN - HOME34	138,67776	0,2960
ATT INC DRN - ATTB34	137,01424	0,2924
WELLS FARGO DRN - WFCO34	135,97031	0,2902
VERIZON DRN - VERZ34	135,71569	0,2896
MERCK DRN - MRCK34	132,49412	0,2828
CHEVRON DRN - CHVX34	132,02026	0,2818
COCA COLA DRN - COCA34	128,44106	0,2741
ORACLE DRN - ORCL34	127,63213	0,2724

Documento Assinado Digitalmente por: FRANCISCO BARRETO DE MENEZES LEITE

As informações foram obtidas a partir de fontes públicas ou privadas consideradas confiáveis, cuja responsabilidade pela correção e veracidade não é assumida pela QUANTUM, pelo titular desta marca ou por qualquer das empresas de seu grupo empresarial. As informações disponíveis, não devem ser entendidas como colocação, distribuição ou oferta de fundo de investimento ou qualquer outro valor mobiliário. Fundos de investimento não contam com a garantia do Administrador do fundo, Gestor da carteira, de qualquer mecanismo de seguro ou, ainda, do Fundo Garantidor de Créditos - FGC. Rentabilidade obtida no passado não representa garantia de rentabilidade futura. As estratégias com derivativos, utilizadas como parte da política de investimento de fundos de investimento, podem resultar em significativas perdas para seus cotistas superiores ao capital aplicado e a consequente obrigação do cotista de aportar recursos adicionais para cobrir o prejuízo do fundo. Ao investidor é recomendada a leitura cuidadosa do prospecto e regulamento do fundo de investimento ao aplicar seus recursos. Para avaliação da performance de um fundo de investimento, é recomendável a análise de, no mínimo, 12 (doze) meses. Metodologia de cálculo de rentabilidade definido pelo usuário considerando o perfil de divulgação. Para fundos abertura "01 a 01"; fechamento "30 a 30". O resultado pode ser diferente do apresentado em seu extrato. Os valores exibidos estão em Real (BRL).
Fonte: Quantum

Nome do Ativo	Valor do Ativo (R\$)	Part
INTEL DRN - ITLC34	127,14981	0
WALT DISNEY DRN - DISB34	125,96795	0,2688 %
NTN-F - Venc.: 01/01/2025	125,54356	0,2679 %
BOEING DRN - BOEI34	125,33312	0,2675 %
LTN - Venc.: 01/01/2020	121,60698	0,2595 %
COMCAST DRN - CMCS34	119,10354	0,2542 %
PEPSICO INC DRN - PEPB34	110,95235	0,2368 %
LTN - Venc.: 01/07/2021	105,78128	0,2258 %
BRASIL ON NM - BBAS3	105,30949	0,2247 %
CITIGROUP DRN - CTGP34	104,48135	0,2230 %
MCDONALDS DRN - MCDC34	98,72491	0,2107 %
B3 ON NM - B3SA3	97,81479	0,2088 %
AMBEV S/A ON - ABEV3	97,06702	0,2072 %
NTN-F - Venc.: 01/01/2027	96,55238	0,2061 %
Disponibilidades	94,43792	0,2015 %
LTN - Venc.: 01/01/2022	91,80603	0,1959 %
PETROBRAS ON - PETR3	90,48867	0,1931 %
NETFLIX DRN - NFLX34	90,38312	0,1929 %
LTN - Venc.: 01/04/2020	85,29080	0,1820 %
UNIONPACIFIC DRN - UPAC34	81,92582	0,1748 %
ABBOTT DRN - ABTT34	80,76633	0,1724 %
NIKE DRN - NIKE34	80,38436	0,1716 %
LFT - Venc.: 01/03/2023	79,93945	0,1706 %
LILLY DRN - LILY34	78,33992	0,1672 %
LTN - Venc.: 01/07/2022	77,45578	0,1653 %
HONEYWELL DRN - HONB34	75,54359	0,1612 %
AMGEN DRN - AMGN34	75,03566	0,1601 %
ITAUSA PN N1 - ITSA4	73,85996	0,1576 %
IBM DRN - IBMB34	72,37419	0,1545 %
ACCENTURE DRN - ACNB34	69,35886	0,1480 %
STARBUCKS DRN - SBUB34	66,98161	0,1430 %
TEXAS INC DRN - TEXA34	63,70923	0,1360 %
AMERICAN EXP DRN - AXPB34	62,57040	0,1335 %
UNITED TECH DRN - UTEC34	61,31107	0,1308 %
QUALCOMM DRN - QCOM34	60,46738	0,1290 %
LOCKHEED DRN - LMTB34	58,97908	0,1259 %
3M DRN - MMMC34	58,43055	0,1247 %
LFT - Venc.: 01/09/2022	55,92094	0,1193 %
DANAHER CORP DRN - DHER34	55,76697	0,1190 %
LFT - Venc.: 01/03/2022	53,28124	0,1137 %
Operações Compromissadas - LTN - Venc.: 01/07/2020	53,08279	0,1133 %
US BANCORP DRN - USBC34	51,54381	0,1100 %
GOLDMANSACHS DRN - GSGI34	50,27838	0,1073 %
GE DRN - GEOO34	50,08057	0,1069 %
LOJAS RENNER ON NM - LREN3	48,75007	0,1040 %
MONDELEZ INT DRN - MDLZ34	47,04831	0,1004 %
SUZANO PAPELON NM - SUZB3	46,50823	0,0993 %
BRISTOLMYERS DRN - BMYB34	45,49666	0,0971 %
CELGENE CORP DRN - CLGN34	45,34209	0,0968 %
COPHILLIPS DRN - COPH34	44,61871	0,0952 %



Documento Assinado Digitalmente por: FRANCISCO BARRETO DE MENEZES LEITE

As informações foram obtidas a partir de fontes públicas ou privadas consideradas confiáveis, cuja responsabilidade pela correção e veracidade não é assumida pela QUANTUM, pelo titular desta marca ou por qualquer das empresas de seu grupo empresarial. As informações disponíveis, não devem ser entendidas como colocação, distribuição ou oferta de fundo de investimento ou qualquer outro valor mobiliário. Fundos de investimento não contam com a garantia do Administrador do fundo, Gestor da carteira, de qualquer mecanismo de seguro ou, ainda, do Fundo Garantidor de Créditos - FGC. Rentabilidade obtida no passado não representa garantia de rentabilidade futura. As estratégias com derivativos, utilizadas como parte da política de investimento de fundos de investimento, podem resultar em significativas perdas para seus colistas superiores ao capital aplicado e a consequente obrigação do colista de aportar recursos adicionais para cobrir o prejuízo do fundo. Ao investidor é recomendada a leitura cuidadosa do prospecto e regulamento do fundo de investimento ao aplicar seus recursos. Para avaliação da performance de um fundo de investimento, é recomendável a análise de, no mínimo, 12 (doze) meses. Metodologia de cálculo de rentabilidade definido pelo usuário considerando o perfil de divulgação. Para fundos abertura "01 a 01"; fechamento "30 a 30". O resultado pode ser diferente do apresentado em seu extrato. Os valores exibidos estão em Real (BRL).

Nome do Ativo	Valor do Ativo (R\$)	Part
JBS ON NM - JBSS3	44,22004	0
MORGAN STAN DRN - MSBR34	43,95310	0,0938 %
CATERPILLAR DRN - CATP34	42,99038	0,0917 %
Operações Compromissadas - NTN-F - Venc.: 01/01/2023	41,92446	0,0895 %
LTN - Venc: 01/10/2020	41,30887	0,0882 %
Letra Financeira - BANCO BRADESCO S.A. (60.746.948/0001-12) - Venc.: 24/05/2022 - Indexador: CDI	39,63726	0,0846 %
BRADESCO ON N1 - BBDC3	39,61062	0,0845 %
UPS DRN - UPSS34	39,30320	0,0839 %
COLGATE DRN - COLG34	37,48665	0,0800 %
DUKE ENERGY DRN - DUKB34	36,39668	0,0777 %
LTN - Venc.: 01/07/2019	34,69726	0,0741 %
LFT - Venc.: 01/09/2025	33,40968	0,0713 %
BRF SA ON NM - BRFS3	32,03108	0,0684 %
DOWDUPONT DRN - DWDP34	30,97718	0,0661 %
GERDAU PN N1 - GGBR4	30,80154	0,0657 %
METLIFE INC DRN - METB34	30,19161	0,0644 %
LOCALIZA ON NM - RENT3	29,66464	0,0633 %
LFT - Venc: 01/03/2021	29,46286	0,0629 %
SCHLUMBERGER DRN - SLBG34	29,43699	0,0628 %
GEN DYNAMICS DRN - GDBR34	28,82059	0,0615 %
AIG GROUP DRN - AIGB34	28,63927	0,0611 %
KROTON ON NM - KROT3	28,61694	0,0611 %
ARCELOR DRN - ARMT34	27,78165	0,0593 %
RUMO S.A. ON NM - RAIL3	27,16165	0,0580 %
BRADESPAR PN N1 - BRAP4	27,15984	0,0580 %
BNY MELLON DRN - BONY34	27,07190	0,0578 %
LTN - Venc.: 01/04/2021	26,57435	0,0567 %
TELEF BRASIL PN - VIVT4	25,15738	0,0537 %
FEDEX CORP DRN - FDXB34	24,70590	0,0527 %
Letra Financeira - BANCO BRADESCO S.A. (60.746.948/0001-12) - Venc.: 29/06/2020 - Indexador: CDI	23,19370	0,0495 %
RAIADROGASIL ON NM - RADL3	23,16610	0,0494 %
ULTRAPAR ON NM - UGPA3	22,90689	0,0489 %
FORD MOTORS DRN - FDMO34	22,60005	0,0482 %
Outros Valores a receber	21,64081	0,0462 %
LFT - Venc.: 01/09/2024	21,35230	0,0456 %
Letra Financeira - BANCO BRADESCO S.A. (60.746.948/0001-12) - Venc.: 03/08/2020 - Indexador: CDI	21,33067	0,0455 %
P.ACUCAR-CBD PN N1 - PCAR4	20,69838	0,0442 %
KRAFT HEINZ DRN - KHCB34	20,38980	0,0435 %
MAGAZ LUIZA ON NM - MGLU3	19,12957	0,0408 %
CCR SA ON NM - CCRO3	19,04320	0,0406 %
CEMIG PN N1 - CMIG4	18,11961	0,0387 %
LFT - Venc: 01/03/2020	17,67483	0,0377 %
NTN-C - Venc.: 01/04/2021	17,01315	0,0363 %
BBSEGURIDADE ON NM - BBSE3	16,89316	0,0361 %
WEG ON NM - WEGE3	16,38404	0,0350 %
SABESP ON NM - SBSP3	15,97257	0,0341 %
EMBRAER ON NM - EMBR3	15,95695	0,0341 %
VIAVAREJO ON N2 - VVAR3	15,24075	0,0325 %
Certificado ou recibo de depósito de valores mobiliários - SANB11	14,80760	0,0316 %
LTN - Venc: 01/07/2023	14,69548	0,0314 %



Documento Assinado Digitalmente por: FRANCISCO BARRETO DE MENEZES LEITE

As informações foram obtidas a partir de fontes públicas ou privadas consideradas confiáveis, cuja responsabilidade pela correção e veracidade não é assumida pela QUANTUM, pelo titular desta marca ou por qualquer das empresas de seu grupo empresarial. As informações disponíveis, não devem ser entendidas como colocação, distribuição ou oferta de fundo de investimento ou qualquer outro valor mobiliário. Fundos de investimento não contam com a garantia do Administrador do fundo, Gestor da carteira, de qualquer mecanismo de seguro ou, ainda, do Fundo Garantidor de Créditos - FGC. Rentabilidade obtida no passado não representa garantia de rentabilidade futura. As estratégias com derivativos, utilizadas como parte da política de investimento de fundos de investimento, podem resultar em significativas perdas para seus cotistas superiores ao capital aplicado e a consequente obrigação do cotista de aportar recursos adicionais para cobrir o prejuízo do fundo. Ao investidor é recomendada a leitura cuidadosa do prospecto e regulamento do fundo de investimento ao aplicar seus recursos. Para avaliação da performance de um fundo de investimento, é recomendável a análise de, no mínimo, 12 (doze) meses. Metodologia de cálculo de rentabilidade definido pelo usuário considerando o perfil de divulgação. Para fundos abertura "01 a 01"; fechamento "30 a 30". O resultado pode ser diferente do apresentado em seu extrato. Os valores exibidos estão em Real (BRL).

Fonte: Quantum

Nome do Ativo	Valor do Ativo (R\$)	Part
Letra Financeira - BANCO BRADESCO S.A. (60.746.948/0001-12) - Venc.: 28/09/2020 - Indexador: CDI	14,56211	0
BRASKEM PNA N1 - BRKM5	14,23360	0,0304 %
LFT - Venc: 01/03/2025	13,60955	0,0290 %
LOJAS AMERIC PN - LAME4	12,88197	0,0275 %
Brazilian Depository Receipt - BDR / Ações - CTVA / CNPJ do emissor: 60.746.948/0001-12 / Denominação Social do emissor: CORTEVA INC	12,70074	0,0271 %
IRBBRASIL RE ON NM - IRBR3	12,62699	0,0269 %
NTN-F - Venc: 01/01/2029	12,09075	0,0258 %
ELETOBRAS ON N1 - ELET3	11,73282	0,0250 %
ENERGIAS BR ON NM - ENBR3	11,59142	0,0247 %
Letra Financeira - BANCO BRADESCO S.A. (60.746.948/0001-12) - Venc.: 25/03/2021 - Indexador: CDI	11,28272	0,0241 %
COPEL PNB N1 - CPLE6	11,08247	0,0237 %
Debênture simples - EGIE18	11,00196	0,0235 %
PETROBRAS DISTRIB ON - BRDT3	10,97375	0,0234 %
Debênture simples - VIVT15	10,63776	0,0227 %
ELETOBRAS PNB N1 - ELET6	10,19538	0,0218 %
NATURA ON NM - NATU3	10,08685	0,0215 %
LTN - Venc: 01/01/2022	9,73700	0,0208 %
COSAN ON NM - CSAN3	9,25837	0,0198 %
CIELO ON NM - CIEL3	9,23928	0,0197 %
BR MALLS PAR ON NM - BRML3	9,07148	0,0194 %
SID NACIONAL ON - CSNA3	8,78821	0,0188 %
CYRELA REALT ON NM - CYRE3	8,78752	0,0188 %
USIMINAS PNA N1 - USIM5	8,72275	0,0186 %
MULTIPLAN ON N2 - MULT3	8,41725	0,0180 %
Debênture simples - GUAR11	8,18288	0,0175 %
Letra Financeira - BANCO BRADESCO S.A. (60.746.948/0001-12) - Venc.: 16/11/2022 - Indexador: CDI	7,89935	0,0169 %
Certificado ou recibo de depósito de valores mobiliários - KLBN11	7,74933	0,0165 %
NTN-B - Venc.: 15/08/2028	7,65094	0,0163 %
Letra Financeira - BANCO BRADESCO S.A. (60.746.948/0001-12) - Venc.: 03/07/2023 - Indexador: CDI	7,56251	0,0161 %
TIM PART S/A ON NM - TIMP3	7,49517	0,0160 %
ESTACIO PART ON NM - ESTC3	7,45026	0,0159 %
LTN - Venc: 01/04/2021	7,38177	0,0158 %
B2W DIGITAL ON NM - BTOW3	7,35636	0,0157 %
EQUATORIAL ON NM - EQTL3	7,00180	0,0149 %
JSL ON NM - JSLG3	6,69651	0,0143 %
PORTO SEGURO ON NM - PSSA3	6,58083	0,0140 %
Debênture simples - ELET12	6,17590	0,0132 %
Debênture simples - ELET32	6,08600	0,0130 %
Debênture simples - PETR35	5,64859	0,0121 %
Debênture simples - LAMEA1	5,43985	0,0116 %
Debênture simples - GGBRA5	5,11484	0,0109 %
AZUL PN N2 - AZUL4	5,09400	0,0109 %
Debênture simples - NATU27	4,97243	0,0106 %
Debênture simples - SSED11	4,95458	0,0106 %
HYPERMARCAS ON NM - HYPE3	4,93493	0,0105 %
GOL PN N2 - GOLL4	4,55535	0,0097 %
Letra Financeira - ITAÚ UNIBANCO HOLDING S.A. (60.872.504/0001-23) - Venc.: 17/01/2050 - Indexador: Selic	4,29396	0,0092 %
Operações Compromissadas - NTN-F - Venc.: 01/01/2025	4,24897	0,0091 %
CVC BRASIL ON NM - CVCB3	3,81075	0,0081 %



Documento Assinado Digitalmente por: FRANCISCO BARRETO DE MENEZES LEITE

As informações foram obtidas a partir de fontes públicas ou privadas consideradas confiáveis, cuja responsabilidade pela correção e veracidade não é assumida pela QUANTUM, pelo titular desta marca ou por qualquer das empresas de seu grupo empresarial. As informações disponíveis, não devem ser entendidas como colocação, distribuição ou oferta de fundo de investimento ou qualquer outro valor mobiliário. Fundos de investimento não contam com a garantia do Administrador do fundo, Gestor da carteira, de qualquer mecanismo de seguro ou, ainda, do Fundo Garantidor de Créditos - FGC. Rentabilidade obtida no passado não representa garantia de rentabilidade futura. As estratégias com derivativos, utilizadas como parte da política de investimento de fundos de investimento, podem resultar em significativas perdas para seus cotistas superiores ao capital aplicado e a consequente obrigação do cotista de aportar recursos adicionais para cobrir o prejuízo do fundo. Ao investir é recomendada a leitura cuidadosa do prospecto e regulamento do fundo de investimento ao aplicar seus recursos. Para avaliação da performance de um fundo de investimento, é recomendável a análise de, no mínimo, 12 (doze) meses. Metodologia de cálculo de rentabilidade definido pelo usuário considerando o perfil de divulgação. Para fundos abertura "01 a 01"; fechamento "30 a 30". O resultado pode ser diferente do apresentado em seu extrato. Os valores exibidos estão em Real (BRL).

Nome do Ativo	Valor do Ativo (R\$)	Part
LTN - Venc: 01/04/2020	3,79070	0
LFT - Venc.: 01/03/2024	3,77105	0,0080
Debênture simples - AMPL19	3,70017	0,0079
Debênture simples - CBRDA6	3,59266	0,0077
LFT - Venc: 01/09/2021	3,36820	0,0072
CDB/ RDB - GOLDMAN SACHS (04.332.281/0001-30) - Venc.: 04/12/2019	3,25188	0,0069
Opções - Posições titulares - IDIOPDFNFF	3,17549	0,0068
GERDAU MET PN N1 - GOAU4	3,12362	0,0067
Debênture simples - EQTL12	2,98761	0,0064
Letra Financeira - BANCO BRADESCO S.A. (60.746.948/0001-12) - Venc.: 15/08/2050 - Indexador: Selic	2,45615	0,0052
Debênture simples - BVMF11	2,36496	0,0050
KLABIN S/A UNT N2 - KLBN11	2,28632	0,0049
Letra Financeira - BANCO BRADESCO S.A. (60.746.948/0001-12) - Venc.: 01/07/2019 - Indexador: CDI	2,26101	0,0048
Letra Financeira - CIA. DE ARRENDAMENTO MERCANTIL RENAULT DO BRASIL (62.307.848/0001-15) - Venc.: 20/10/2020 - Indexador: CDI	2,03505	0,0043
QUALICORP ON NM - QUAL3	2,00094	0,0043
Opções - Posições titulares - IDIOPDFNDZ	1,84170	0,0039
CDB/ RDB - BANCO GMAC S.A. (59.274.605/0001-13) - Venc.:08/11/2019 - Indexador: CDI	1,75979	0,0038
Ações e outros TVM cedidos em empréstimo - PSSA3	1,56688	0,0033
Debêntures - ABRIL EDUCAÇÃO S.A. (02.541.982/0001-54) - Venc.: 15/03/2021	1,52337	0,0033
Debênture simples - ELPLA3	1,39322	0,0030
IGUATEMI ON NM - IGTA3	1,37010	0,0029
CDB/ RDB - BANCO MERRILL LYNCH INVESTS S.A. (62.073.200/0001-21) - Venc.: 15/01/2020	1,21599	0,0026
CDB/ RDB - BANCO MERRILL LYNCH INVESTS S.A. (62.073.200/0001-21) - Venc.: 10/12/2019	1,21583	0,0026
CDB/ RDB - BANCO MERRILL LYNCH INVESTS S.A. (62.073.200/0001-21) - Venc.: 05/11/2019	1,21563	0,0026
Debênture simples - CBRDB6	1,09912	0,0023
Letra Financeira - CIA. DE ARRENDAMENTO MERCANTIL RENAULT DO BRASIL (62.307.848/0001-15) - Venc.: 17/09/2019 - Indexador: CDI	1,04460	0,0022
Debênture simples - GASP13	0,75964	0,0016
Outras Disponibilidades	0,66524	0,0014 %
Mercado Futuro - Posições compradas - CUPOM DE DI x IPCA DAP	0,65829	0,0014 %
LFT - Venc.: 01/03/2020	0,65774	0,0014 %
Mercado Futuro - Posições compradas / DI Futuro	0,57750	0,0012 %
Mercado Futuro - Posições compradas - DAPFUTQ22	0,56951	0,0012 %
Valores a receber / Provento	0,30711	0,0007 %
Mercado Futuro - Posições compradas - DAPFUTQ26	0,28739	0,0006 %
Mercado Futuro - Posições compradas - DI1FUTF21	0,14389	0,0003 %
Mercado Futuro - Posições compradas - DAPFUTQ28	0,12842	0,0003 %
Valores a receber / Taxa de Fiscalização CVM	0,07002	0,0001 %
Valores a pagar / Taxa Selic	0,06945	0,0001 %
Valores a pagar / Taxa Cetip	0,04320	0,0001 %
Cotas de SANTANDER IMA-B 5 TÍTULOS PÚBLICOS FI RENDA FIXA	0,03083	0,0001 %
Mercado Futuro - Posições compradas - DIFUTJ21	0,02783	0,0001 %
Cotas de SANTANDER SELEÇÃO PLUS FIC AÇÕES	0,02426	0,0001 %
Valores a pagar / Controladoria	0,02242	0,0000 %
Valores a pagar / Auditoria	0,01322	0,0000 %
Mercado Futuro - Posições vendidas / DAP	0,00922	0,0000 %
Valores a pagar / Taxa CVM	0,00837	0,0000 %
Valores a receber / Dividendos	0,00663	0,0000 %
Mercado Futuro - Posições compradas - DI1FUTF22	0,00514	0,0000 %
Mercado Futuro - Posições compradas - DIFUTN23	0,00498	0,0000 %



Documento Assinado Digitalmente por: FRANCISCO BARRETO DE MENEZES LEITE
 Acesse em: https://gcece.rj.gov.br/gpp/validaDocumento.asp?codigo_documento=8514f6e9c90654686-b3bd-0326b1ad48

As informações foram obtidas a partir de fontes públicas ou privadas consideradas confiáveis, cuja responsabilidade pela correção e veracidade não é assumida pela QUANTUM, pelo titular desta marca ou por qualquer das empresas de seu grupo empresarial. As informações disponíveis, não devem ser entendidas como colocação, distribuição ou oferta de fundo de investimento ou qualquer outro valor mobiliário. Fundos de investimento não contam com a garantia do Administrador do fundo, Gestor da carteira, de qualquer mecanismo de seguro ou, ainda, do Fundo Garantidor de Créditos - FGC. Rentabilidade obtida no passado não representa garantia de rentabilidade futura. As estratégias com derivativos, utilizadas como parte da política de investimento de fundos de investimento, podem resultar em significativas perdas para seus cotistas superiores ao capital aplicado e a consequente obrigação do cotista de aportar recursos adicionais para cobrir o prejuízo do fundo. Ao investidor é recomendada a leitura cuidadosa do prospecto e regulamento do fundo de investimento ao aplicar seus recursos. Para avaliação da performance de um fundo de investimento, é recomendável a análise de, no mínimo, 12 (doze) meses. Metodologia de cálculo de rentabilidade definido pelo usuário considerando o perfil de divulgação. Para fundos abertura "01 a 01"; fechamento "30 a 30". O resultado pode ser diferente do apresentado em seu extrato. Os valores exibidos estão em Real (BRL).
 Fonte: Quantum

Nome do Ativo	Valor do Ativo (R\$)	Part
CVS HEALTH DRN - CVSH34	0,00284	0
Valores a pagar / Taxa Anbid	0,00157	0,0000 %
Valores a pagar / Prov. Audit 29/03/2020	0,00108	0,0000 %
Valores a pagar / Ajuste de Cota Negativa	0,00055	0,0000 %
Valores a receber / Ações a Liquidar	0,00003	0,0000 %
Mercado Futuro - Posições compradas - DI1FUTF20	0,00002	0,0000 %
Valores a receber / Ajustes de Patrimônio Credor	0,00000	0,0000 %
Valores a receber / Ajustes de Quantidades Patrimônio Credor	0,00000	0,0000 %
INTERMEDICA ON NM - GNDI3	0,00000	0,0000 %
MARFRIG ON NM - MRFG3	0,00000	0,0000 %
NTN-B - Venc: 15/05/2019	0,00000	0,0000 %
Direito de Subscrição - GOLL12	0,00000	0,0000 %
SMILES ON NM - SMLS3	0,00000	0,0000 %
HAPVIDA ON NM - HAPV3	0,00000	0,0000 %
Mercado Futuro - Posições vendidas - DI1FUTN21	-0,00021	0,0000 %
Mercado Futuro - Posições vendidas - DI1FUTF27	-0,00055	0,0000 %
Valores a pagar / Taxa de Auditoria	-0,07843	-0,0002 %
Mercado Futuro - Posições vendidas - DI1FUTF25	-0,16495	-0,0004 %
Mercado Futuro - Posições compradas - INDFUTM19	-0,20074	-0,0004 %
Valores a pagar / Taxa de Custódia	-0,23661	-0,0005 %
Mercado Futuro - Posições compradas - DAPFUTK23	-0,25824	-0,0006 %
Mercado Futuro - Posições compradas - DAPFUTQ24	-1,49951	-0,0032 %
Opções - Posições lançadas - IDIOPDFNFC	-5,00904	-0,0107 %
Valores a pagar / Taxa de Administração	-6,23460	-0,0133 %
Valores a pagar / Cotas a Emitir	-8,16907	-0,0174 %
Valores a pagar / Liquidação - Nota de Corretagem	-8,32316	-0,0178 %
Outros Valores a pagar	-32,30051	-0,0689 %



Documento Assinado Digitalmente por: FRANCISCO BARRETO DE MENEZES LEITE



REGIME PRÓPRIO DE PREVIDÊNCIA MUNICIPAL
IGAPREV- IGARASSU PREVIDÊNCIA LC 23/2012
CNPJ:06.234.755/0001-37



Documento Assinado Digitalmente por: FRANCISCO BARRETO DE MENEZES LEITE
Acesse em: <https://etce.tce.pe.gov.br/epp/validaDoc.seam> Código do documento: 851afec-96c5-4686-b3bd-032c6b1adff8

CARTEIRA MENSAL DE INVESTIMENTOS

Junho de 2019

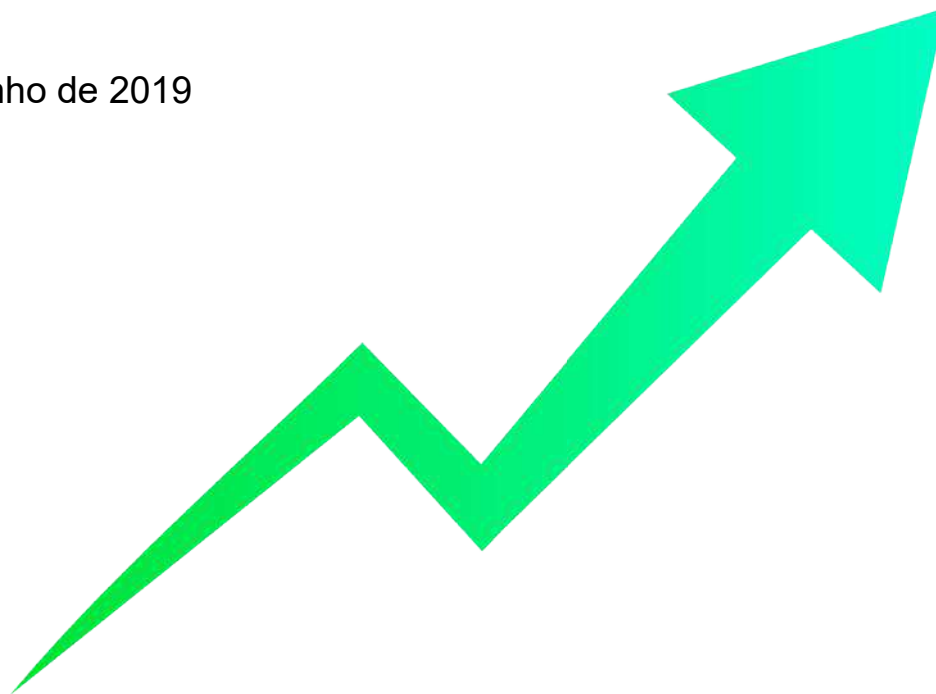

Praça da bandeira, 14 Centro- Igarassu/PE. CEP: 53.610-610
PABX: 81- 3543-0435 e-mail: Igarassu. PE.Gov.BR

1. POSIÇÃO DE ATIVOS

Fundo/Ativo	Artigo -3922/2009 e alterações	SEGUIMENTO	Retorno mensal	Volatilidade	Valor(R\$) (31/06/2019)	% IGAPREV	Plano de Investimento
BB ALOCAÇÃO ATIVA FIC RENDA FIXA PREVIDENCIÁRIO	FI 100% títulos TN - Art. 7º, I, b	RENDA FIXA	2,17%	2,56%	R\$ 5.512.851,63	11,90%	PLANO FINANCEIRO
BB IDKA 2 TÍTULOS PÚBLICOS FI RENDA FIXA PREVIDENCIÁRIO	FI 100% títulos TN - Art. 7º, I, b	RENDA FIXA	1,11%	1,92%	R\$ 69.635,74	0,15%	PLANO FINANCEIRO
BB IMA-B 5 FIC RENDA FIXA PREVIDENCIÁRIO LP	FI 100% títulos TN - Art. 7º, I, b	RENDA FIXA	1,70%	2,84%	R\$ 2.888.836,31	6,23%	PLANO FINANCEIRO
BB IMA-B 5+ TÍTULOS PÚBLICOS FI RENDA FIXA PREVIDENCIÁRIO	FI 100% títulos TN - Art. 7º, I, b	RENDA FIXA	5,04%	6,52%	R\$ 5.949.947,08	12,84%	PLANO FINANCEIRO
BB IMA-B TÍTULOS PÚBLICOS FI RENDA FIXA PREVIDENCIÁRIO	FI 100% títulos TN - Art. 7º, I, b	RENDA FIXA	3,71%	4,91%	R\$ 13.381.541,59	28,88%	PLANO FINANCEIRO
BB IRFM 1 TITULOS PÚBLICOS FI RENDA FIXA PREVIDENCIÁRIO	FI 100% títulos TN - Art. 7º, I, b	RENDA FIXA	0,57%	0,36%	R\$ -	0,00%	PLANO FINANCEIRO
BB TÍTULOS PÚBLICOS IPCA III FI RENDA FIXA PREVIDENCIÁRIO	FI Renda Fixa Art. 7º,IV, a	RENDA FIXA	2,14%	2,50%	R\$ 1.975.629,98	4,26%	PLANO FINANCEIRO
BB IMA-B TÍTULOS PÚBLICOS FI RENDA FIXA PREVIDENCIÁRIO	FI 100% títulos TN - Art. 7º, I, b	RENDA FIXA	3,71%	4,91%	R\$ 1.636.145,99	3,53%	PLANO PREVIDENCIÁRIO
BB IMA-B 5 FIC RENDA FIXA PREVIDENCIÁRIO LP	FI 100% títulos TN - Art. 7º, I, b	RENDA FIXA	6,52%	2,84%	R\$ 781.943,98	1,69%	PLANO PREVIDENCIÁRIO
BB IMA-B 5+ TÍTULOS PÚBLICOS FI RENDA FIXA PREVIDENCIÁRIO	FI 100% títulos TN - Art. 7º, I, b	RENDA FIXA	5,04%	6,52%	R\$ 842.374,99	1,82%	PLANO PREVIDENCIÁRIO
CAIXA BRASIL IBX-50 FI AÇÕES	FIA Artigo 8º, Inciso I, a	RENDA VARIÁVEL	4,15%	16,21%	R\$ 1.416.398,68	3,06%	PLANO FINANCEIRO
CAIXA INSTITUCIONAL FI AÇÕES BDR NÍVEL I	FIA Art. 9º - A, Inciso III	RENDA VARIÁVEL - INVESTIMENTO NO EXTERIOR	3,87%	15,32%	R\$ 8.507.260,98	18,36%	PLANO FINANCEIRO
SANTANDER IBOVESPA ATIVO INSTITUCIONAL FI AÇÕES	FIA Artigo 8º, Inciso I, a	RENDA VARIÁVEL	3,82%	15,40%	R\$ 761.695,49	1,64%	PLANO PREVIDENCIÁRIO
SANTANDER IMA-B 5 TÍTULOS PÚBLICOS FIC RENDA FIXA	FI 100% títulos TN - Art. 7º, I, b	RENDA FIXA	1,70%	2,84%	R\$ -	0,00%	PLANO FINANCEIRO
SANTANDER IMA-B INSTITUCIONAL TÍTULOS PÚBLICOS FIC RENDA FIXA LP	FI 100% títulos TN - Art. 7º, I, b	RENDA FIXA	3,71%	4,91%	R\$ 216.371,33	0,47%	RESERVA DA TAXA ADMINISTRATIVA
SANTANDER IMA-B INSTITUCIONAL TÍTULOS PÚBLICOS FIC RENDA FIXA LP	FI 100% títulos TN - Art. 7º, I, b	RENDA FIXA	3,71%	4,91%	R\$ 300.000,00	0,65%	PLANO FINANCEIRO
SANTANDER IMA-B INSTITUCIONAL TÍTULOS PÚBLICOS FIC RENDA FIXA LP	FI 100% títulos TN - Art. 7º, I, b	RENDA FIXA	3,71%	4,91%	R\$ 291.562,86	0,63%	PLANO PREVIDENCIÁRIO
SANTANDER IMA-B TÍTULOS PÚBLICOS FIC RENDA FIXA LP	FI 100% títulos TN - Art. 7º, I, b	RENDA FIXA	3,68%	4,91%	R\$ 104.522,44	0,23%	PLANO FINANCEIRO
SANTANDER IMA-B TÍTULOS PÚBLICOS FIC RENDA FIXA LP	FI 100% títulos TN - Art. 7º, I, b	RENDA FIXA	3,68%	4,91%	R\$ 719.826,88	1,55%	RESERVA DA TAXA ADMINISTRATIVA
SANTANDER IMA-B TÍTULOS PÚBLICOS FIC RENDA FIXA LP	FI 100% títulos TN - Art. 7º, I, b	RENDA FIXA	3,68%	4,91%	R\$ -	0,00%	PLANO PREVIDENCIÁRIO
SANTANDER INSTITUCIONAL FIC RENDA FIXA	FI Renda Fixa Art. 7º,IV, a	RENDA FIXA	0,47%	0,35%	R\$ 858.080,99	1,85%	RESERVA DA TAXA ADMINISTRATIVA
SANTANDER INSTITUCIONAL FIC RENDA FIXA	FI Renda Fixa Art. 7º,IV, a	RENDA FIXA	0,47%	0,35%	R\$ 0,00	0,00%	PLANO FINANCEIRO
SUBTOTAL EM APLICAÇÕES					R\$ 46.214.626,94	99,74%	
DISPONIBILIDADE	Artigo 6º				R\$ 118.861,17	0,26%	
TOTAL					R\$ 46.333.488,11	100,00%	



Documento Assinado Digitalmente por FRANCISCO BARETO DE MENEZES LEITE
 Acesse em: <https://etec.ce.gov.br/epp/validarDoc.seam> Código do documento: 851afec-96c5-4686-b3d-032c6b1adff8

**2.RENDIMENTOS**

Fundo	Seguimento	Artigo 3922	Rendimento	Plano de investimentos
BB ALOCAÇÃO ATIVA FIC RENDA FIXA PREVIDENCIÁRIO	RENDA FIXA	FI 100% títulos TN - Art. 7º, I, b	R\$ 117.098,69	PLANO FINANCEIRO
BB IDKA 2 TÍTULOS PÚBLICOS FI RENDA FIXA PREVIDENCIÁRIO	RENDA FIXA	FI 100% títulos TN - Art. 7º, I, b	R\$ 761,38	PLANO FINANCEIRO
BB IMA-B 5 FIC RENDA FIXA PREVIDENCIÁRIO LP	RENDA FIXA	FI 100% títulos TN - Art. 7º, I, b	R\$ 77.755,35	PLANO FINANCEIRO
BB IMA-B 5+ TÍTULOS PÚBLICOS FI RENDA FIXA PREVIDENCIÁRIO	RENDA FIXA	FI 100% títulos TN - Art. 7º, I, b	R\$ 285.505,86	PLANO FINANCEIRO
BB IMA-B TÍTULOS PÚBLICOS FI RENDA FIXA PREVIDENCIÁRIO	RENDA FIXA	FI 100% títulos TN - Art. 7º, I, b	R\$ 479.180,03	PLANO FINANCEIRO
BB IRFM 1 TITULOS PÚBLICOS FI RENDA FIXA PREVIDENCIÁRIO	RENDA FIXA	FI 100% títulos TN - Art. 7º, I, b	R\$ -	PLANO FINANCEIRO
BB TÍTULOS PÚBLICOS IPCA III FI RENDA FIXA PREVIDENCIÁRIO	RENDA FIXA	FI Renda Fixa Art. 7º,IV, a	R\$ 30.971,38	PLANO FINANCEIRO
BB IMA-B TÍTULOS PÚBLICOS FI RENDA FIXA PREVIDENCIÁRIO	RENDA FIXA	FI 100% títulos TN - Art. 7º, I, b	R\$ 58.588,80	PLANO PREVIDENCIÁRIO
BB IMA-B 5 FIC RENDA FIXA PREVIDENCIÁRIO LP	RENDA FIXA	FI Renda Fixa Art. 7º,IV, a	R\$ 13.073,40	PLANO PREVIDENCIÁRIO
BB IMA-B 5+ TÍTULOS PÚBLICOS FI RENDA FIXA PREVIDENCIÁRIO	RENDA VARIÁVEL	FI 100% títulos TN - Art. 7º, I, b	R\$ 40.421,03	PLANO PREVIDENCIÁRIO
CAIXA BRASIL IBX-50 FI AÇÕES	RENDA FIXA	FIA Artigo 8º, Inciso I, a	R\$ 56.411,28	PLANO FINANCEIRO
CAIXA INSTITUCIONAL FI AÇÕES BDR NÍVEL I	RENDA VARIÁVEL - INVESTIMENTO NO EXTERIOR	FIA Art. 9º - A, Inciso III	R\$ 316.982,21	PLANO FINANCEIRO
SANTANDER IBOVESPA ATIVO INSTITUCIONAL FI AÇÕES	RENDA VARIÁVEL	FIA Artigo 8º, Inciso I, a	R\$ 28.060,89	PLANO PREVIDENCIÁRIO
SANTANDER IMA-B 5 TÍTULOS PÚBLICOS FIC RENDA FIXA	RENDA FIXA	FI 100% títulos TN - Art. 7º, I, b	R\$ -	PLANO FINANCEIRO
SANTANDER IMA-B INSTITUCIONAL TÍTULOS PÚBLICOS FIC RENDA FIXA LP	RENDA FIXA	FI 100% títulos TN - Art. 7º, I, b	R\$ 7.733,18	RESERVA DA TAXA ADMINISTRATIVA
SANTANDER IMA-B INSTITUCIONAL TÍTULOS PÚBLICOS FIC RENDA FIXA LP	RENDA FIXA	FI 100% títulos TN - Art. 7º, I, b	R\$ -	PLANO FINANCEIRO
SANTANDER IMA-B INSTITUCIONAL TÍTULOS PÚBLICOS FIC RENDA FIXA LP	RENDA FIXA	FI 100% títulos TN - Art. 7º, I, b	R\$ 9.324,35	PLANO PREVIDENCIÁRIO
SANTANDER IMA-B TÍTULOS PÚBLICOS FIC RENDA FIXA LP	RENDA FIXA	FI 100% títulos TN - Art. 7º, I, b	R\$ 3.705,09	PLANO FINANCEIRO
SANTANDER IMA-B TÍTULOS PÚBLICOS FIC RENDA FIXA LP	RENDA FIXA	FI 100% títulos TN - Art. 7º, I, b	R\$ 25.516,29	RESERVA DA TAXA ADMINISTRATIVA
SANTANDER IMA-B TÍTULOS PÚBLICOS FIC RENDA FIXA LP	RENDA FIXA	FI 100% títulos TN - Art. 7º, I, b	R\$ -	PLANO PREVIDENCIÁRIO
SANTANDER INSTITUCIONAL FIC RENDA FIXA	RENDA FIXA	FI Renda Fixa Art. 7º,IV, a	R\$ 4.024,72	RESERVA DA TAXA ADMINISTRATIVA
SANTANDER INSTITUCIONAL FIC RENDA FIXA	RENDA FIXA	FI Renda Fixa Art. 7º,IV, a	R\$ 1.536,28	PLANO FINANCEIRO
TOTAL			R\$ 1.556.650,21	



3. Alocação

Planos	Retorno	Rendimento	Saldo	%Plano
PLANO FINANCEIRO	0,47%	R\$ 1.369.907,55	R\$ 40.106.624,43	86,56%
PLANO PREVIDENCIÁRIO	0,55%	R\$ 149.468,47	R\$ 4.313.723,31	9,31%
RESERVA DA TAXA ADMINISTRATIVA	3,37%	R\$ 37.274,19	1794279,2	3,87%
DISPONIBILIDADES			R\$ 118.861,17	0,26%
TOTAL		R\$ 1.556.650,21	R\$ 46.333.488,11	100,00%

4. Alocação por Gestor

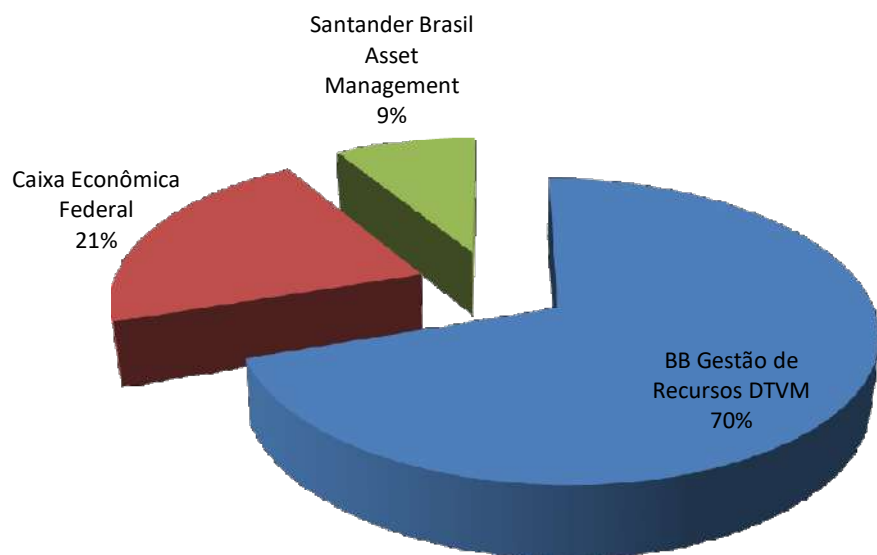

5. Alocação por Artigo da 3922/2019 e alterações

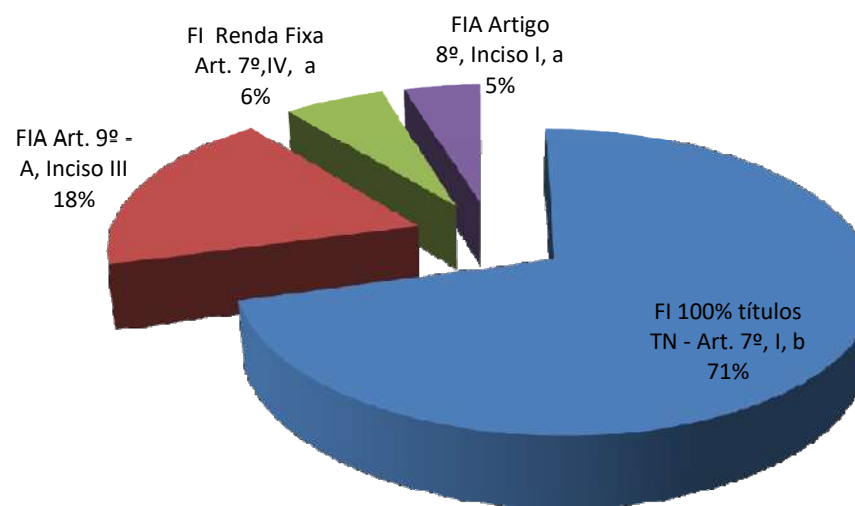



6. PRAZOS DE LIQUIDAÇÃO

Período	Valor (R\$)	(%)
0 a 30	R\$ 44.238.996,96	96,0%
acima 365	R\$ 1.975.629,98	4,0%

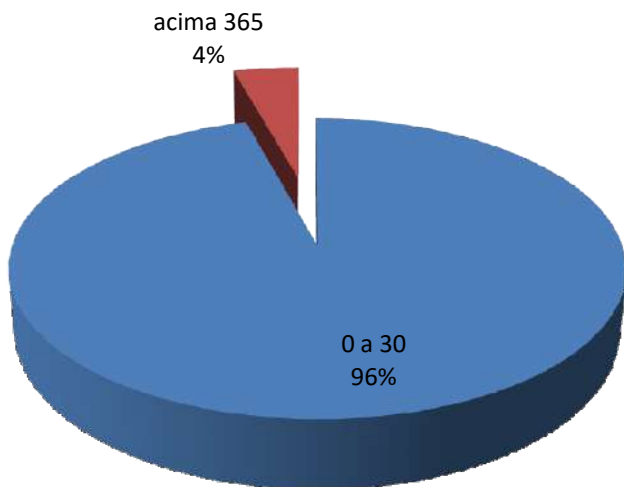

**7. Enquadramento**

Artigo	Tipo de Ativo	Valor(R\$)	% Carteira	Política de Investimentos			
				Mínimo	Objetivo	Máximo	Limite Legal
Renda Fixa							
Artigo 7º I, Alínea b	Fundos 100% Títulos Públicos	32.695.560,82	71%	50,00	60,00	100,00	100,00
Artigo 7º III, Alínea a	Fundos Renda Fixa Referenciados			0,00		20,00	70,00
Artigo 7º IV, Alínea a	Fundos de Renda Fixa	2.833.710,97	6%	5,00	10,00	40,00	50,00
Artigo 7º VII, Alínea b	Fundos Renda Fixa "Crédito Privado"			0,00		5,00	15,00
	Total Renda Fixa						
Renda Variável e Investimentos Estruturados							
Artigo 8º I, Alínea a	Fundos de Ações Referenciados	2.178.094,17	5%	0,00	12,50	30,00	30,00
Artigo 8º II, Alínea a	Fundos de Ações			5,00	12,50	20,00	20,00
Artigo 8º III	Fundos Multimercados			0,00		10,00	10,00
Artigo 8º IV, Alínea a	Fundos de Participações			0,00		5,00	5,00
	Total Renda Variável e Investimentos Estruturados						
Investimentos no Exterior							
Artigo 9º A, III	Ações - BDR Nível I	8.507.260,98	18%	0,00	5,00	10,00	10,00
		46.214.626,94				100,00	

Observação: O Fundo CAIXA INSTITUCIONAL BDRX encontra-se desequilibrado em função da alteração na Resolução CMN 3922/2009 alterado pela Resolução /2018 mas ainda tem o prazo de 180 dias a partir da publicação da alteração normativa para que o instituto adeque-se ao limite o que se dará nos próximos meses conforme deliberações do Comitê de Investimentos.



8. Rentabilidades da Carteira

Ano	Jan	Fev	Mar	Abr	Mai	Jun	Jul	Ago	Set	Out	Nov	Dez	Rent.Ano
Plano Financeiro	2,46	1,34	1,49	2,1	0,9	3,37							12,25%
Excesso do %ipca +6%a.a	1,63	0,44	0,3	1,1	0,26	2,92							7,08%
Plano Previdenciário	5,23	0,02	0,33	1,5	3	3,62							14,36%
Excesso do %ipca +6%a.a	4,4	-0,88	-0,9	0,4	2,36	3,17							9,18%
Reserva da Taxa Administrativa	1,24	0,49	0,46	1	2,04	2,12							7,55%
Excesso do %ipca +6%a.a	0,41	-0,41	-0,7	-0,1	1,4	1,67							2,38%
IPCA + 6 a.a.	0,83	0,9	1,19	1,1	0,64	0,45							5,18%



9. Análise dos Fundos

Nome	CNPJ	Início do Fundo	Administrador	Gestão	Carência	Taxa de Administração	Taxa de Performance	Número de Cotistas mensal Jun/2019	Retorno	Volatilidade	VaR 95,0% MV 21 du	Sharpe - CDI	Número de vezes com Retorno Negativo		% do Benchmark (Retorno) - Índice IPCA +6,000%	VaR	Sharpe - CDI		% do Benchmark (Retorno) - Índice IPCA +6,000%
													no mês - diária	com Retorno Positivo			no ano - diária	no ano - diária	
													03/06/2019 até 30/06/2019				02/01/2019 até 30/06/2019		
BB ALOCAÇÃO ATIVA FIC RENDA FIXA PREVIDENCIÁRIO	25.078.994/0001-90	31/08/2016	BB Gestão de Recursos DTVM	BB Gestão de Recursos DTVM	Não há	0,30%	Não possui	507	2,17%	2,56%	1,21%	8,73	3,00	16,00	481,90%	1,23%	3,88	158,87%	
BB IDKA 2 TÍTULOS PÚBLICOS FI RENDA FIXA PREVIDENCIÁRIO	13.322.205/0001-35	28/04/2011	BB Gestão de Recursos DTVM	BB Gestão de Recursos DTVM	Não há	0,20%	Não possui	873	1,11%	1,92%	0,91%	4,38	8,00	11,00	245,47%	0,70%	3,60	111,27%	
BB IMA-B 5 FIC RENDA FIXA PREVIDENCIÁRIO LP	03.543.447/0001-03	17/12/1999	BB Gestão de Recursos DTVM	BB Gestão de Recursos DTVM	Não há	0,20%	Não possui	576	1,70%	2,84%	1,35%	5,70	4,00	15,00	377,57%	0,94%	4,02	138,31%	
BB IMA-B 5+ TÍTULOS PÚBLICOS FI RENDA FIXA PREVIDENCIÁRIO	13.327.340/0001-73	28/04/2011	BB Gestão de Recursos DTVM	BB Gestão de Recursos DTVM	Não há	0,20%	Não possui	308	5,04%	6,52%	3,10%	9,09	3,00	16,00	1.119,23%	3,72%	4,19	401,65%	
BB IMA-B TÍTULOS PÚBLICOS FI RENDA FIXA PREVIDENCIÁRIO	07.442.078/0001-05	24/07/2005	BB Gestão de Recursos DTVM	BB Gestão de Recursos DTVM	Não há	0,20%	Não possui	616	3,71%	4,91%	2,33%	8,62	3,00	16,00	824,69%	2,49%	4,32	290,45%	
BB IRF-M 1 TÍTULOS PÚBLICOS FIC RENDA FIXA PREVIDENCIÁRIO	11.328.882/0001-35	08/12/2009	BB Gestão de Recursos DTVM	BB Gestão de Recursos DTVM	Não há	0,10%	Não possui	1.250	0,57%	0,36%	0,17%	3,81	2,00	17,00	127,13%	0,11%	1,16	62,02%	
BB IRF-M TÍTULOS PÚBLICOS FI RENDA FIXA PREVIDENCIÁRIO	07.111.384/0001-69	08/12/2004	BB Gestão de Recursos DTVM	BB Gestão de Recursos DTVM	Não há	0,20%	Não possui	688	2,14%	2,50%	1,19%	8,75	4,00	15,00	475,21%	1,12%	3,16	132,49%	
BB TÍTULOS PÚBLICOS IPCA III FI RENDA FIXA PREVIDENCIÁRIO	19.303.795/0001-35	11/02/2014	BB Gestão de Recursos DTVM	BB Gestão de Recursos DTVM	15/08/2024	0,20%	Não possui	140	1,59%	2,52%	1,20%	5,86	4,00	15,00	353,65%	0,98%	3,92	139,59%	
CAIXA BRASIL GESTAO ESTRATEGICA FIC RENDA FIXA	23.215.097/0001-55	04/11/2016	Caixa Econômica Federal	Caixa Econômica Federal	Não há	0,20%	Não possui	560	2,73%	3,48%	1,65%	8,52	3,00	16,00	607,28%	2,21%	3,25	210,95%	
CAIXA BRASIL IBX-50 FI AÇÕES	03.737.217/0001-77	18/02/2008	Caixa Econômica Federal	Caixa Econômica Federal	Não há	0,70%	Não possui	92	4,15%	16,21%	7,70%	3,02	6,00	13,00	921,07%	9,36%	1,09	257,75%	
CAIXA INSTITUCIONAL FI AÇÕES BDR NÍVEL I	17.502.937/0001-68	24/06/2013	Caixa Econômica Federal	Caixa Econômica Federal	Não há	0,70%	Não possui	69	3,87%	15,32%	7,27%	2,96	10,00	9,00	859,40%	7,67%	1,53	300,38%	
CAIXA SMALL CAPS ATIVO FI AÇÕES	15.154.220/0001-47	01/11/2012	Caixa Econômica Federal	Caixa Econômica Federal	Não há	1,50%	Não possui	2.582	6,41%	13,04%	6,19%	5,91	5,00	14,00	1.422,72%	7,86%	1,69	335,24%	
SANTANDER IBOVESPA ATIVO INSTITUCIONAL FI AÇÕES	01.699.688/0001-02	24/03/1997	Banco Santander	Santander Brasil Asset Management	Não há	0,75%	Não possui	41	3,82%	15,40%	7,31%	2,91	7,00	12,00	849,34%	9,08%	1,22	278,55%	
SANTANDER IMA-B 5 TÍTULOS PÚBLICOS FIC RENDA FIXA	13.455.117/0001-01	06/09/2011	Banco Santander	Santander Brasil Asset Management	Não há	0,10%	Não possui	153	1,70%	2,84%	1,35%	5,72	5,00	14,00	378,04%	0,94%	4,02	138,37%	
SANTANDER IMA-B INSTITUCIONAL TÍTULOS PÚBLICOS FIC RENDA FIXA LP	14.504.578/0001-90	29/12/2011	Banco Santander	Santander Brasil Asset Management	Não há	0,20%	Não possui	57	3,71%	4,91%	2,33%	8,60	3,00	16,00	823,05%	2,49%	4,32	290,28%	
SANTANDER IMA-B TÍTULOS PÚBLICOS FIC RENDA FIXA LP	11.180.607/0001-17	09/12/2009	Banco Santander	Santander Brasil Asset Management	Não há	0,40%	Não possui	9	3,68%	4,91%	2,33%	8,51	3,00	16,00	816,06%	2,49%	4,25	286,23%	
SANTANDER INSTITUCIONAL FIC RENDA FIXA	06.095.438/0001-87	24/08/2004	Banco Santander	Santander Brasil Asset Management	Não há	0,30%	Não possui	204	0,47%	0,35%	0,16%	0,12	2,00	17,00	104,77%	0,09%	0,90	61,09%	
SANTANDER IRF-M 1 TÍTULOS PÚBLICOS FIC RENDA FIXA PLANO FINANCEIRO	10.979.017/0001-96	07/05/2010	Banco Santander	Santander Brasil Asset Management	Não há	0,40%	Não possui	24	0,55%	0,30%	0,14%	3,52	2,00	17,00	122,15%	0,10%	0,16	59,69%	
PLANO PREVIDENCIÁRIO									3,37%	4,28%	2,03%	8,85	3,00	16,00	747,78%	1,97%	4,24	236,63%	
RESERVA DA TAXA ADMINISTRATIVA									3,62%	6,21%	2,95%	6,62	4,00	15,00	803,47%	3,77%	2,29	240,46%	
									2,12%	2,61%	1,24%	8,32	3,00	16,00	470,93%	1,12%	3,70	145,75%	



10.Movimentações

CONTA CORRENTE/FUNDOS	SALDO ANT. FUNDOS		APLICAÇÃO		RESGATE		RENDIMENTO MÊS		SALDO ATUAL FUNDOS		VARIACÃO	
BB ALOCAÇÃO ATIVA FIC RENDA FIXA PREVIDENCIÁRIO	R\$	5.395.752,94	R\$	-	R\$	-	R\$	117.098,69	R\$	5.512.851,63	R\$	117.098,69
BB IDKA 2 TÍTULOS PÚBLICOS FI RENDA FIXA PREVIDENCIÁRIO	R\$	68.874,36	R\$	-	R\$	-	R\$	761,38	R\$	69.635,74	R\$	761,38
BB IMA-B 5 FIC RENDA FIXA PREVIDENCIÁRIO LP	R\$	4.811.080,96	R\$	-	R\$	2.000.000,00	R\$	77.755,35	R\$	2.888.836,31	-R\$	1.922.244,65
BB IMA-B 5+ TÍTULOS PÚBLICOS FI RENDA FIXA PREVIDENCIÁRIO	R\$	5.664.441,22	R\$	-	R\$	-	R\$	285.505,86	R\$	5.949.947,08	R\$	285.505,86
BB IMA-B TÍTULOS PÚBLICOS FI RENDA FIXA PREVIDENCIÁRIO	R\$	12.902.361,56	R\$	-	R\$	-	R\$	479.180,03	R\$	13.381.541,59	R\$	479.180,03
BB IRFM 1 TITULOS PÚBLICOS FI RENDA FIXA PREVIDENCIÁRIO	R\$	-	R\$	-	R\$	-	R\$	-	R\$	-	R\$	-
BB TÍTULOS PÚBLICOS IPCA III FI RENDA FIXA PREVIDENCIÁRIO	R\$	1.944.658,60	R\$	-	R\$	-	R\$	30.971,38	R\$	1.975.629,98	R\$	30.971,38
BB IMA-B TÍTULOS PÚBLICOS FI RENDA FIXA PREVIDENCIÁRIO	R\$	1.577.557,19	R\$	-	R\$	-	R\$	58.588,80	R\$	1.636.145,99	R\$	58.588,80
BB IMA-B 5 FIC RENDA FIXA PREVIDENCIÁRIO LP	R\$	768.870,58	R\$	-	R\$	-	R\$	13.073,40	R\$	781.943,98	R\$	13.073,40
BB IMA-B 5+ TÍTULOS PÚBLICOS FI RENDA FIXA PREVIDENCIÁRIO	R\$	801.953,96	R\$	-	R\$	-	R\$	40.421,03	R\$	842.374,99	R\$	40.421,03
CAIXA BRASIL IBX-50 FI AÇÕES	R\$	1.359.987,40	R\$	-	R\$	-	R\$	56.411,28	R\$	1.416.398,68	R\$	56.411,28
CAIXA INSTITUCIONAL FI AÇÕES BDR NÍVEL I	R\$	8.190.278,77	R\$	-	R\$	-	R\$	316.982,21	R\$	8.507.260,98	R\$	316.982,21
SANTANDER IMA-B 5 TÍTULOS PÚBLICOS FIC RENDA FIXA											R\$	-
SANTANDER IMA-B INSTITUCIONAL TÍTULOS PÚBLICOS FIC RENDA FIXA LP	R\$	208.638,15	R\$	-	R\$	-	R\$	7.733,18	R\$	216.371,33	R\$	7.733,18
SANTANDER IMA-B INSTITUCIONAL TÍTULOS PÚBLICOS FIC RENDA FIXA LP	R\$	-	R\$	300.000,00	R\$	-	R\$	-	R\$	300.000,00	R\$	300.000,00
SANTANDER IMA-B INSTITUCIONAL TÍTULOS PÚBLICOS FIC RENDA FIXA LP	R\$	192.866,50	R\$	89.372,01	R\$	-	R\$	9.324,35	R\$	291.562,86	R\$	98.696,36
SANTANDER IMA-B TÍTULOS PÚBLICOS FIC RENDA FIXA LP	R\$	100.817,35	R\$	-	R\$	-	R\$	3.705,09	R\$	104.522,44	R\$	3.705,09
SANTANDER IMA-B TÍTULOS PÚBLICOS FIC RENDA FIXA LP	R\$	694.310,59	R\$	-	R\$	-	R\$	25.516,29	R\$	719.826,88	R\$	25.516,29
SANTANDER IMA-B TÍTULOS PÚBLICOS FIC RENDA FIXA LP	R\$	-	R\$	-	R\$	-	R\$	-	R\$	-	R\$	-
SANTANDER INSTITUCIONAL FIC RENDA FIXA	R\$	879.056,27	R\$	-	R\$	25.000,00	R\$	4.024,72	R\$	858.080,99	-R\$	20.975,28
SANTANDER INSTITUCIONAL FIC RENDA FIXA	R\$	466.712,66	R\$	950.000,00	R\$	1.418.248,94	R\$	1.536,28	-R\$	0,00	-R\$	466.712,66
TOTAL	R\$	46.761.853,66	R\$	1.339.372,01	R\$	3.443.248,94	R\$	1.556.650,21	R\$	46.214.626,94	-R\$	547.226,72



Documento Assinado Digitalmente por: FRANCISCO ARIFREO DE MENEZES LESTES
 Acesse em: https://steec.ce.gov.br/epp/validaDoc.seam?cd=100&id=100518&ee=2908486&id=330&id=034618&id=48

Tipo do Ativo

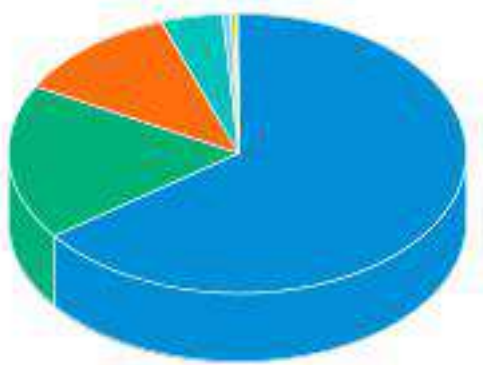

Títulos Federais	64,79 %
Brazilian Depository Receipts	18,09 %
Operação compromissada	11,76 %
Ações	4,41 %
Valores a pagar/receber	0,58 %
Títulos Privados	0,21 %
Debêntures	0,12 %
Derivativos	0,03 %
Outros	0,03 %
Fundos de Investimento	0,00 %

Sector do Ativo

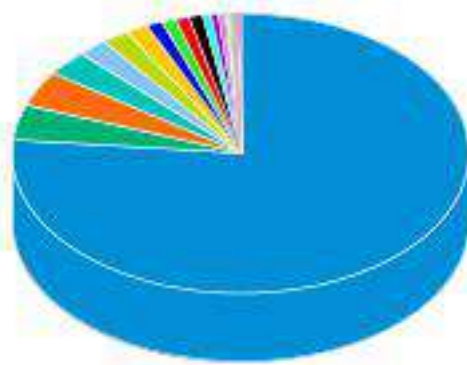

Governo Federal	76,41 %
Outros	4,33 %
Não Classificado	3,33 %
Tecnologia da Informação	2,33 %
Investimentos	1,33 %
Bancos	1,33 %
Comércio	1,33 %
Petróleo, Gás e Biocombustíveis	1,33 %
Alimentos	1,33 %
Holding	0,33 %
Telecomunicações	0,33 %
Transporte	0,33 %
Mineração	0,33 %
Energia	0,33 %
Indústria Mecânica	0,33 %
Química	0,33 %
Seguradoras	0,18 %
Têxtil	0,15 %
Papel e Celulose	0,14 %
Lançamentos positivos menores que 0,14%	0,37 %

Risco do Ativo

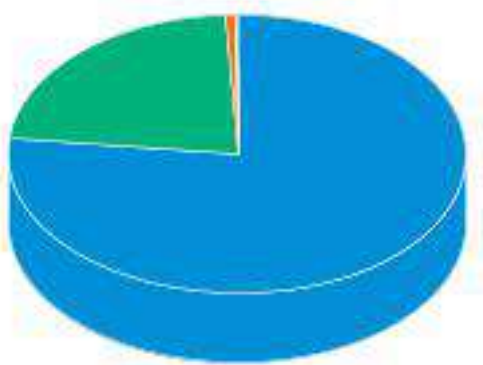

Rating AAA	76,72 %
Risco de mercado	22,47 %
Outros	0,73 %
Rating AA	0,06 %
Rating A	0,01 %
Cotas de fundos	0,00 %

Classe do Ativo

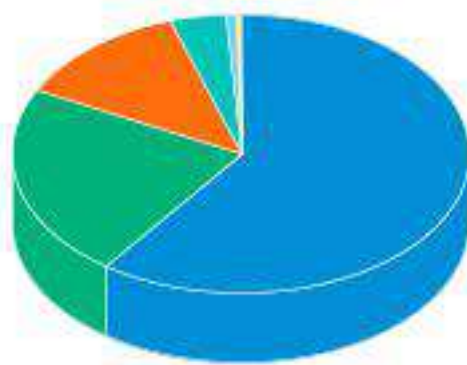

Inflação	59,99 %
Ações	22,49 %
Selic	12,56 %
Prefixado	4,02 %
Outros	0,60 %
CDI	0,33 %

As informações foram obtidas a partir de fontes públicas ou privadas consideradas confiáveis, cuja responsabilidade pela correção e veracidade não é assumida pela QUANTUM, pelo titular desta marca ou por qualquer das empresas de seu grupo empresarial. As informações disponíveis, não devem ser entendidas como colocação, distribuição ou oferta de fundo de investimento ou qualquer outro valor mobiliário. Fundos de investimento não contam com a garantia do Administrador do fundo, Gestor da carteira, de qualquer mecanismo de seguro ou, ainda, do Fundo Garantidor de Créditos - FGC. Rentabilidade obtida no passado não representa garantia de rentabilidade futura. As estratégias com derivativos, utilizadas como parte da política de investimento de fundos de investimento, podem resultar em significativas perdas para seus cotistas superiores ao capital aplicado e a consequente obrigação do cotista de aportar recursos adicionais para cobrir o prejuízo do fundo. Ao investidor é recomendada a leitura cuidadosa do prospecto e regulamento do fundo de investimento ao aplicar seus recursos. Para avaliação da performance de um fundo de investimento, é recomendável a análise de, no mínimo, 12 (doze) meses. Metodologia de cálculo de rentabilidade definido pelo usuário considerando o perfil de divulgação. Para fundos abertura "01 a 01"; fechamento "30 a 30". O resultado pode ser diferente do apresentado em seu extrato. Os valores exibidos estão em Real (BRL).



Nome do Ativo	Valor do Ativo (R\$)	Part. Ativo
NTN-B - Venc.: 15/08/2050	5.170,49248	11,1593 %
Operações Compromissadas - LFT - Venc.: 01/09/2021	5.028,73167	10,8533 %
NTN-B - Venc.: 15/08/2022	3.859,21592	8,3292 %
NTN-B - Venc.: 15/05/2045	3.108,18550	6,7083 %
NTN-B - Venc.: 15/05/2035	2.505,80993	5,4082 %
NTN-B - Venc.: 15/08/2020	2.104,41331	4,5419 %
NTN-B - Venc.: 15/08/2024	1.911,07933	4,1246 %
NTN-B - Venc.: 15/05/2023	1.773,76035	3,8282 %
NTN-B - Venc.: 15/08/2040	1.612,08513	3,4793 %
NTN-B - Venc.: 15/05/2055	1.455,84070	3,1421 %
NTN-B - Venc.: 15/05/2021	1.404,72845	3,0318 %
NTN-B - Venc.: 15/08/2026	1.245,93039	2,6890 %
NTN-B - Venc.: 15/08/2030	1.020,38745	2,2023 %
MICROSOFT DRN - MSFT34	514,84319	1,1112 %
APPLE DRN - AAPL34	514,03604	1,1094 %
NTN-B - Venc.: 15/08/2028	487,14144	1,0514 %
AMAZON DRN - AMZO34	447,02174	0,9648 %
LFT - Venc.: 01/09/2023	410,57831	0,8861 %
LTN - Venc.: 01/07/2020	260,46239	0,5621 %
FACEBOOK DRN - FBOK34	228,52193	0,4932 %
ITAUUNIBANCO PN N1 - ITUB4	219,46983	0,4737 %
Operações Compromissadas - NTN-B - Venc.: 15/08/2028	215,48889	0,4651 %
NTN-F - Venc.: 01/01/2023	208,85286	0,4508 %
VISA INC DRN - VISA34	198,44590	0,4283 %
JPMORGAN DRN - JPMC34	198,21381	0,4278 %
BRDESCO PN N1 - BBDC4	195,70917	0,4224 %
VALE ON N1 - VALE3	187,46765	0,4046 %
JOHNSON DRN - JNJB34	187,29002	0,4042 %
ALPHABET DRN - GOGL35	187,09889	0,4038 %
BERKSHIRE DRN - BERK34	173,55640	0,3746 %
WAL MART DRN - WALM34	166,43663	0,3592 %
EXXON MOBIL DRN - EXXO34	161,65818	0,3489 %
ALPHABET DRN - GOGL34	160,41060	0,3462 %
NTN-F - Venc.: 01/01/2021	151,85279	0,3277 %
NTN-F - Venc.: 01/01/2025	149,09573	0,3218 %
PETROBRAS PN - PETR4	145,86944	0,3148 %
BANK AMERICA DRN - BOAC34	144,14506	0,3111 %
Operações Compromissadas - LTN - Venc.: 01/07/2020	140,38811	0,3030 %
LTN - Venc.: 01/10/2019	140,21912	0,3026 %
PG DRN - PGCO34	139,59288	0,3013 %
CISCO DRN - CSCO34	135,57385	0,2926 %
PFIZER DRN - PFIZ34	128,74468	0,2779 %
NTN-F - Venc.: 01/01/2027	126,72100	0,2735 %
HOME DEPOT DRN - HOME34	123,59799	0,2668 %
ATT INC DRN - ATTB34	122,15486	0,2636 %
Disponibilidades	118,86117	0,2565 %
LTN - Venc.: 01/01/2020	118,73525	0,2563 %
WELLS FARGO DRN - WFCO34	117,91836	0,2545 %

Documento Assinado Digitalmente por: FRANCISCO BARRETO DE MENEZES LEITE

As informações foram obtidas a partir de fontes públicas ou privadas consideradas confiáveis, cuja responsabilidade pela correção e veracidade não é assumida pela QUANTUM, pelo titular desta marca ou por qualquer das empresas de seu grupo empresarial. As informações disponíveis, não devem ser entendidas como colocação, distribuição ou oferta de fundo de investimento ou qualquer outro valor mobiliário. Fundos de investimento não contam com a garantia do Administrador do fundo, Gestor da carteira, de qualquer mecanismo de seguro ou, ainda, do Fundo Garantidor de Créditos - FGC. Rentabilidade obtida no passado não representa garantia de rentabilidade futura. As estratégias com derivativos, utilizadas como parte da política de investimento de fundos de investimento, podem resultar em significativas perdas para seus colistas superiores ao capital aplicado e a consequente obrigação do colista de aportar recursos adicionais para cobrir o prejuízo do fundo. Ao investidor é recomendada a leitura cuidadosa do prospecto e regulamento do fundo de investimento ao aplicar seus recursos. Para avaliação da performance de um fundo de investimento, é recomendável a análise de, no mínimo, 12 (doze) meses. Metodologia de cálculo de rentabilidade definido pelo usuário considerando o perfil de divulgação. Para fundos abertura "01 a 01"; fechamento "30 a 30". O resultado pode ser diferente do apresentado em seu extrato. Os valores exibidos estão em Real (BRL).

Fonte: Quantum

Nome do Ativo	Valor do Ativo (R\$)	Part
CHEVRON DRN - CHVX34	117,54238	0
UNITEDHEALTH DRN - UNHH34	116,71089	0,2519 %
ORACLE DRN - ORCL34	116,65401	0,2518 %
VERIZON DRN - VERZ34	116,26316	0,2509 %
MERCK DRN - MRCK34	113,93476	0,2459 %
LTN - Venc.: 01/07/2021	112,60656	0,2430 %
INTEL DRN - ITLC34	112,50301	0,2428 %
BOEING DRN - BOEI34	109,15753	0,2356 %
WALT DISNEY DRN - DISB34	109,09649	0,2355 %
COCA COLA DRN - COCA34	108,55625	0,2343 %
BRASIL ON NM - BBAS3	108,25499	0,2336 %
PETROBRAS ON - PETR3	104,36201	0,2252 %
COMCAST DRN - CMCS34	98,82146	0,2133 %
B3 ON NM - B3SA3	96,91139	0,2092 %
CITIGROUP DRN - CTGP34	95,93340	0,2070 %
AMBEV S/A ON - ABEV3	94,57514	0,2041 %
LTN - Venc.: 01/01/2022	93,10687	0,2009 %
PEPSICO INC DRN - PEPB34	93,10380	0,2009 %
DUPONT N INC DRN - DDNB34	86,88712	0,1875 %
LTN - Venc.: 01/07/2022	85,79296	0,1852 %
LTN - Venc.: 01/04/2020	85,02828	0,1835 %
MCDONALDS DRN - MCDC34	84,45750	0,1823 %
LFT - Venc: 01/03/2023	82,02454	0,1770 %
Operações Compromissadas - LFT - Venc: 01/03/2020	80,29141	0,1733 %
NETFLIX DRN - NFLX34	79,75217	0,1721 %
ITAUSA PN N1 - ITSA4	76,51419	0,1651 %
ABBOTT DRN - ABTT34	72,65363	0,1568 %
ADOBE INC DRN - ADBE34	70,95944	0,1531 %
NIKE DRN - NIKE34	68,34438	0,1475 %
AMGEN DRN - AMGN34	67,76819	0,1463 %
UNIONPACIFIC DRN - UPAC34	67,48656	0,1457 %
HONEYWELL DRN - HONB34	66,42493	0,1434 %
PAYPAL HOLD DRN - PYPL34	66,14863	0,1428 %
IBM DRN - IBMB34	64,72652	0,1397 %
LILLY DRN - LILY34	60,18388	0,1299 %
PHILPMORRIS DRN - PHMO34	60,10262	0,1297 %
STARBUCKS DRN - SBUB34	60,04370	0,1296 %
ACCENTURE DRN - ACNB34	58,68538	0,1267 %
TEXAS INC DRN - TEXA34	56,75130	0,1225 %
BROADCOM INC DRN - AVGO34	56,12070	0,1211 %
QUALCOMM DRN - QCOM34	55,03144	0,1188 %
LOJAS RENNER ON NM - LREN3	54,84211	0,1184 %
AMERICAN EXP DRN - AXPB34	54,72580	0,1181 %
LOCKHEED DRN - LMTB34	52,03476	0,1123 %
UNITED TECH DRN - UTEC34	52,00875	0,1122 %
3M DRN - MMMC34	51,44023	0,1110 %
LTN - Venc.: 01/04/2021	50,50721	0,1090 %
LFT - Venc.: 01/03/2021	49,97191	0,1079 %
NVIDIA CORP DRN - NVDC34	49,14827	0,1061 %
LFT - Venc.: 01/03/2022	48,96921	0,1057 %



Documento Assinado Digitalmente por: FRANCISCO BARRETO DE MENEZES LEITE

As informações foram obtidas a partir de fontes públicas ou privadas consideradas confiáveis, cuja responsabilidade pela correção e veracidade não é assumida pela QUANTUM, pelo titular desta marca ou por qualquer das empresas de seu grupo empresarial. As informações disponíveis, não devem ser entendidas como colocação, distribuição ou oferta de fundo de investimento ou qualquer outro valor mobiliário. Fundos de investimento não contam com a garantia do Administrador do fundo, Gestor da carteira, de qualquer mecanismo de seguro ou, ainda, do Fundo Garantidor de Créditos - FGC. Rentabilidade obtida no passado não representa garantia de rentabilidade futura. As estratégias com derivativos, utilizadas como parte da política de investimento de fundos de investimento, podem resultar em significativas perdas para seus colistas superiores ao capital aplicado e a consequente obrigação do colista de aportar recursos adicionais para cobrir o prejuízo do fundo. Ao investidor é recomendada a leitura cuidadosa do prospecto e regulamento do fundo de investimento ao aplicar seus recursos. Para avaliação da performance de um fundo de investimento, é recomendável a análise de, no mínimo, 12 (doze) meses. Metodologia de cálculo de rentabilidade definido pelo usuário considerando o perfil de divulgação. Para fundos abertura "01 a 01"; fechamento "30 a 30". O resultado pode ser diferente do apresentado em seu extrato. Os valores exibidos estão em Real (BRL).

Nome do Ativo	Valor do Ativo (R\$)	Part
DANAHER CORP DRN - DHER34	48,87848	0
NEXTERA ENERDRN - NEXT34	48,04309	0,1037
MORGAN STAN DRN - MSBR34	46,30957	0,0999
GOLDMANSACHS DRN - GSGI34	45,32732	0,0978
GE DRN - GEOO34	44,71835	0,0965
CHARTER COMM DRN - CHCM34	44,02866	0,0950
ALTRIA GROUP DRN - MOOO34	43,73611	0,0944
US BANCORP DRN - USBC34	43,70978	0,0943
BOOKING DRN - BKNG34	41,50949	0,0896
LTN - Venc: 01/10/2020	41,33811	0,0892
LTN - Venc: 01/07/2023	40,39590	0,0872
BRADESCO ON N1 - BBDC3	40,31721	0,0870
MONDELEZ INT DRN - MDLZ34	40,21577	0,0868
CATERPILLAR DRN - CATP34	40,08453	0,0865
SUZANO PAPELON NM - SUZB3	40,01997	0,0864
LOWES COMPA DRN - LOWC34	39,28286	0,0848
JBS ON NM - JBSS3	39,18921	0,0846
COPHILLIPS DRN - COPH34	37,27077	0,0804
NTN-B - Venc.: 15/08/2026	37,05883	0,0800
BRISTOLMYERS DRN - BMYB34	37,01668	0,0799
LFT - Venc.: 01/09/2022	35,87199	0,0774
CELGENE CORP DRN - CLGN34	35,67150	0,0770
AUTOMATIC DT DRN - ADPR34	35,47972	0,0766
UPS DRN - UPSS34	35,20196	0,0760
CME GROUP DRN - CHME34	34,09824	0,0736
LTN - Venc.: 01/07/2019	33,53688	0,0724
INTUIT INC DRN - INTU34	33,22059	0,0717
GERDAU PN N1 - GGBR4	32,96302	0,0711
CANAD NATION DRN - CNIC34	32,84678	0,0709
LFT - Venc.: 01/09/2025	32,73330	0,0706
LOCALIZA ON NM - RENT3	32,50517	0,0702
TJX COMPANIE DRN - TJXC34	31,64408	0,0683
COLGATE DRN - COLG34	31,22963	0,0674
CSX CORP DRN - CSXC34	30,91270	0,0667
PNCFNANCIAL DRN - PNCS34	30,76643	0,0664
DUKE ENERGY DRN - DUKB34	30,76318	0,0664
RUMO S.A. ON NM - RAIL3	29,40727	0,0635
SP GLOBAL DRN - SPGI34	27,71091	0,0598
BRF SA ON NM - BRFS3	27,34049	0,0590
ARCELOR DRN - ARMT34	27,27372	0,0589
SCHLUMBERGER DRN - SLBG34	27,19245	0,0587
GEN DYNAMICS DRN - GDBR34	27,18446	0,0587
NORTHROP GRUDRN - NOCG34	26,99579	0,0583
BRADESPAR PN N1 - BRAP4	26,81160	0,0579
BBSEGURIDADE ON NM - BBSE3	26,79860	0,0578
METLIFE INC DRN - METB34	26,59890	0,0574
DEERE CO DRN - DEEC34	25,90686	0,0559
TELEF BRASIL PN - VIVT4	25,82575	0,0557
LFT - Venc.: 01/03/2020	25,48056	0,0550
Letra Financeira - BANCO BRADESCO S.A. (60.746.948/0001-12) - Venc.: 24/05/2022 - Indexador: CDI	25,42945	0,0549



Documento Assinado Digitalmente por: FRANCISCO BARRETO DE MENEZES LEITE

As informações foram obtidas a partir de fontes públicas ou privadas consideradas confiáveis, cuja responsabilidade pela correção e veracidade não é assumida pela QUANTUM, pelo titular desta marca ou por qualquer das empresas de seu grupo empresarial. As informações disponíveis, não devem ser entendidas como colocação, distribuição ou oferta de fundo de investimento ou qualquer outro valor mobiliário. Fundos de investimento não contam com a garantia do Administrador do fundo, Gestor da carteira, de qualquer mecanismo de seguro ou, ainda, do Fundo Garantidor de Créditos - FGC. Rentabilidade obtida no passado não representa garantia de rentabilidade futura. As estratégias com derivativos, utilizadas como parte da política de investimento de fundos de investimento, podem resultar em significativas perdas para seus colistas superiores ao capital aplicado e a consequente obrigação do colista de aportar recursos adicionais para cobrir o prejuízo do fundo. Ao investidor é recomendada a leitura cuidadosa do prospecto e regulamento do fundo de investimento ao aplicar seus recursos. Para avaliação da performance de um fundo de investimento, é recomendável a análise de, no mínimo, 12 (doze) meses. Metodologia de cálculo de rentabilidade definido pelo usuário considerando o perfil de divulgação. Para fundos abertura "01 a 01"; fechamento "30 a 30". O resultado pode ser diferente do apresentado em seu extrato. Os valores exibidos estão em Real (BRL).

Nome do Ativo	Valor do Ativo (R\$)	Part
AIG GROUP DRN - AIGB34	24,60729	0
LFT - Venc.: 01/09/2024	24,50033	0,0529 %
WALGREENS DRN - WGBA34	24,47662	0,0528 %
SIMON PROP DRN - SIMN34	24,37910	0,0526 %
RAIADROGASIL ON NM - RADL3	23,64296	0,0510 %
Outros Valores a receber	23,56414	0,0509 %
MAGAZ LUIZA ON NM - MGLU3	23,44134	0,0506 %
KIMBERLY CL DRN - KMBB34	23,38002	0,0505 %
KINDER MORG DRN - KMIC34	23,19265	0,0501 %
TARGET CORP DRN - TGTB34	23,14999	0,0500 %
BNY MELLON DRN - BONY34	22,81120	0,0492 %
VERTEX PHARM DRN - VRTX34	22,68882	0,0490 %
FEDEX CORP DRN - FDXB34	22,57993	0,0487 %
P.ACUCAR-CBD PN N1 - PCAR4	22,14422	0,0478 %
ULTRAPAR ON NM - UGPA3	22,13843	0,0478 %
KROTON ON NM - KROT3	21,57954	0,0466 %
MICRON TECHNDRN - MUTC34	21,07980	0,0455 %
CAPITAL ONE DRN - CAON34	20,88477	0,0451 %
EBAY DRN - EBAY34	20,80513	0,0449 %
EQUINIX INC DRN - EQIX34	20,72224	0,0447 %
FORD MOTORS DRN - FDMO34	19,80071	0,0427 %
VIAVAREJO ON N2 - VVAR3	19,62268	0,0424 %
ESTEE LAUDER DRN - ELCI34	19,37326	0,0418 %
CCR SA ON NM - CCRO3	19,21497	0,0415 %
KRAFT HEINZ DRN - KHCB34	18,57135	0,0401 %
OCCIDENT PTR DRN - OXYP34	18,44685	0,0398 %
WEG ON NM - WEGE3	18,16920	0,0392 %
SABESP ON NM - SBSP3	18,06889	0,0390 %
MOODYS CORP DRN - MCOR34	18,04054	0,0389 %
DOLLAR GENERDRN - DGCO34	17,22790	0,0372 %
LFT - Venc.: 01/03/2025	16,98911	0,0367 %
FEMSA DRN - FMXB34	16,93386	0,0365 %
CEMIG PN N1 - CMIG4	16,69556	0,0360 %
REGENERON PH DRN - REGN34	16,43152	0,0355 %
EMBRAER ON NM - EMBR3	16,18814	0,0349 %
CONSTELLATIO DRN - STZB34	16,10646	0,0348 %
Letra Financeira - BANCO BRADESCO S.A. (60.746.948/0001-12) - Venc.: 29/06/2020 - Indexador: CDI	14,87932	0,0321 %
Certificado ou recibo de depósito de valores mobiliários - SANB11	14,73020	0,0318 %
NTN-C - Venc.: 01/04/2021	13,78958	0,0298 %
Letra Financeira - BANCO BRADESCO S.A. (60.746.948/0001-12) - Venc.: 03/08/2020 - Indexador: CDI	13,68428	0,0295 %
Brazilian Depository Receipt - BDR / Ações - CTVA / CNPJ do emissor: 09.346.601/0001-25 / Denominação Social do emissor: CORTEVA INC	13,62116	0,0294 %
Operações Compromissadas - NTN-B - Venc.: 15/05/2021	13,12702	0,0283 %
LOJAS AMERIC PN - LAME4	13,05775	0,0282 %
NTN-F - Venc: 01/01/2029	12,78027	0,0276 %
ELETROBRAS ON N1 - ELET3	11,88004	0,0256 %
BRASKEM PNA N1 - BRKM5	11,51686	0,0249 %
COPEL PNB N1 - CPLE6	10,81554	0,0233 %
PETROBRAS DISTRIB ON - BRDT3	10,61177	0,0229 %
ELETROBRAS PNB N1 - ELET6	10,17280	0,0220 %



Documento Assinado Digitalmente por: FRANCISCO BARRETO DE MENEZES LEITE

As informações foram obtidas a partir de fontes públicas ou privadas consideradas confiáveis, cuja responsabilidade pela correção e veracidade não é assumida pela QUANTUM, pelo titular desta marca ou por qualquer das empresas de seu grupo empresarial. As informações disponíveis, não devem ser entendidas como colocação, distribuição ou oferta de fundo de investimento ou qualquer outro valor mobiliário. Fundos de investimento não contam com a garantia do Administrador do fundo, Gestor da carteira, de qualquer mecanismo de seguro ou, ainda, do Fundo Garantidor de Créditos - FGC. Rentabilidade obtida no passado não representa garantia de rentabilidade futura. As estratégias com derivativos, utilizadas como parte da política de investimento de fundos de investimento, podem resultar em significativas perdas para seus colistas superiores ao capital aplicado e a consequente obrigação do colista de aportar recursos adicionais para cobrir o prejuízo do fundo. Ao investidor é recomendada a leitura cuidadosa do prospecto e regulamento do fundo de investimento ao aplicar seus recursos. Para avaliação da performance de um fundo de investimento, é recomendável a análise de, no mínimo, 12 (doze) meses. Metodologia de cálculo de rentabilidade definido pelo usuário considerando o perfil de divulgação. Para fundos abertura "01 a 01"; fechamento "30 a 30". O resultado pode ser diferente do apresentado em seu extrato. Os valores exibidos estão em Real (BRL).

Fonte: Quantum

Nome do Ativo	Valor do Ativo (R\$)	Part
BR MALLS PAR ON NM - BRML3	10,14639	0
LTN - Venc: 01/01/2022	9,87497	0,0213 %
NATURA ON NM - NATU3	9,57120	0,0207 %
Letra Financeira - BANCO BRADESCO S.A. (60.746.948/0001-12) - Venc.: 28/09/2020 - Indexador: CDI	9,34189	0,0202 %
MULTIPLAN ON N2 - MULT3	9,29981	0,0201 %
CIELO ON NM - CIEL3	9,15662	0,0198 %
COSAN ON NM - CSAN3	8,95191	0,0193 %
SID NACIONAL ON - CSNA3	8,87995	0,0192 %
Certificado ou recibo de depósito de valores mobiliários - KLBN11	8,14701	0,0176 %
USIMINAS PNA N1 - USIM5	8,05666	0,0174 %
TIM PART S/A ON NM - TIMP3	7,92210	0,0171 %
B2W DIGITAL ON NM - BTOW3	7,56272	0,0163 %
LTN - Venc: 01/04/2021	7,42753	0,0160 %
ESTACIO PART ON NM - ESTC3	7,33526	0,0158 %
NTN-B - Venc.: 15/08/2028	7,30483	0,0158 %
Letra Financeira - BANCO BRADESCO S.A. (60.746.948/0001-12) - Venc.: 25/03/2021 - Indexador: CDI	7,23824	0,0156 %
JSL ON NM - JSLG3	7,19944	0,0155 %
Debênture simples - EGIE18	7,05842	0,0152 %
Debênture simples - VIVT15	6,82258	0,0147 %
LFT - Venc.: 01/03/2024	6,47235	0,0140 %
GOL PN N2 - GOLL4	5,43104	0,0117 %
AZUL PN N2 - AZUL4	5,42238	0,0117 %
ENERGIAS BR ON NM - ENBR3	5,32948	0,0115 %
Debênture simples - GUAR11	5,25104	0,0113 %
Letra Financeira - BANCO BRADESCO S.A. (60.746.948/0001-12) - Venc.: 16/11/2022 - Indexador: CDI	5,05397	0,0109 %
Letra Financeira - BANCO BRADESCO S.A. (60.746.948/0001-12) - Venc.: 03/07/2023 - Indexador: CDI	4,83629	0,0104 %
IRBBRASIL RE ON NM - IRBR3	3,99374	0,0086 %
Debênture simples - ELET12	3,96374	0,0086 %
Debênture simples - ELET32	3,90750	0,0084 %
EQUATORIAL ON NM - EQTL3	3,78855	0,0082 %
LTN - Venc: 01/04/2020	3,77903	0,0082 %
HYPERMARCAS ON NM - HYPE3	3,73909	0,0081 %
Debênture simples - PETR35	3,62110	0,0078 %
CVC BRASIL ON NM - CVCB3	3,54365	0,0076 %
Debênture simples - LAMEA1	3,48819	0,0075 %
GERDAU MET PN N1 - GOAU4	3,48769	0,0075 %
LFT - Venc.: 01/09/2021	3,34948	0,0072 %
Debênture simples - GGBRA5	3,28181	0,0071 %
Debênture simples - NATU27	3,19078	0,0069 %
Debênture simples - SSED11	3,18024	0,0069 %
Opções - Posições titulares - IDIOPDFNFF	2,84764	0,0061 %
Letra Financeira - ITAÚ UNIBANCO HOLDING S.A. (60.872.504/0001-23) - Venc.: 17/01/2050 - Indexador: Selic	2,75147	0,0059 %
KLABIN S/A UNT N2 - KLBN11	2,31714	0,0050 %
Debênture simples - CBRDA6	2,30497	0,0050 %
Debênture simples - AMPL19	2,29264	0,0049 %
CYRELA REALT ON NM - CYRE3	2,19873	0,0047 %
QUALICORP ON NM - QUAL3	2,19861	0,0047 %
CDB/ RDB - GOLDMAN SACHS (04.332.281/0001-30) - Venc.: 04/12/2019 - Indexador: CDI	2,08627	0,0045 %
Opções - Posições titulares - IDIOPDFNDZ	1,96121	0,0042 %
Debênture simples - EQTL12	1,91725	0,0041 %



Documento Assinado Digitalmente por: FRANCISCO BARRETO DE MENEZES LEITE
 Acesse em: <https://gce.ce.gov.br/gpp/validarDocumento.aspx?CodigoDocumento: 851afcc96c54696b394032691ad4f8>

As informações foram obtidas a partir de fontes públicas ou privadas consideradas confiáveis, cuja responsabilidade pela correção e veracidade não é assumida pela QUANTUM, pelo titular desta marca ou por qualquer das empresas de seu grupo empresarial. As informações disponíveis, não devem ser entendidas como colocação, distribuição ou oferta de fundo de investimento ou qualquer outro valor mobiliário. Fundos de investimento não contam com a garantia do Administrador do fundo, Gestor da carteira, de qualquer mecanismo de seguro ou, ainda, do Fundo Garantidor de Créditos - FGC. Rentabilidade obtida no passado não representa garantia de rentabilidade futura. As estratégias com derivativos, utilizadas como parte da política de investimento de fundos de investimento, podem resultar em significativas perdas para seus colistas superiores ao capital aplicado e a consequente obrigação do colista de aportar recursos adicionais para cobrir o prejuízo do fundo. Ao investidor é recomendada a leitura cuidadosa do prospecto e regulamento do fundo de investimento ao aplicar seus recursos. Para avaliação da performance de um fundo de investimento, é recomendável a análise de, no mínimo, 12 (doze) meses. Metodologia de cálculo de rentabilidade definido pelo usuário considerando o perfil de divulgação. Para fundos abertura "01 a 01"; fechamento "30 a 30". O resultado pode ser diferente do apresentado em seu extrato. Os valores exibidos estão em Real (BRL).
 Fonte: Quantum



Nome do Ativo	Valor do Ativo (R\$)	Part
CDB/ RDB - BANCO VOLKSWAGEN (59.109.165/0001-49) - Venc.: 17/07/2020 - Indexador: CDI	1,82173	0
Mercado Futuro - Posições compradas - DAPFUTQ24	1,59998	0,0035 %
Letra Financeira - BANCO BRADESCO S.A. (60.746.948/0001-12) - Venc.: 15/08/2050 - Indexador: Selic	1,57122	0,0034 %
IGUATEMI ON NM - IGTA3	1,51707	0,0033 %
Debênture simples - BVMF11	1,46961	0,0032 %
Letra Financeira - BANCO BRADESCO S.A. (60.746.948/0001-12) - Venc.: 01/07/2019 - Indexador: CDI	1,45044	0,0031 %
Letra Financeira - CIA. DE ARRENDAMENTO MERCANTIL RENAULT DO BRASIL (62.307.848/0001-15) - Venc.: 20/10/2020 - Indexador: CDI	1,30561	0,0028 %
Mercado Futuro - Posições compradas / DI Futuro	1,17133	0,0025 %
CDB/ RDB - BANCO GMAC S.A. (59.274.605/0001-13) - Venc.: 08/11/2019 - Indexador: CDI	1,12896	0,0024 %
Mercado Futuro - Posições compradas - DAPFUTK23	1,00666	0,0022 %
Debêntures - ABRIL EDUCAÇÃO S.A. (02.541.982/0001-54) - Venc.: 15/03/2021	0,97773	0,0021 %
Debênture simples - ELPLA3	0,89363	0,0019 %
Mercado Futuro - Posições compradas - DAPFUTQ22	0,86446	0,0019 %
CDB/ RDB - BANCO MERRILL LYNCH INVESTS S.A. (62.073.200/0001-21) - Venc.: 15/01/2020 - Indexador: CDI	0,78002	0,0017 %
CDB/ RDB - BANCO MERRILL LYNCH INVESTS S.A. (62.073.200/0001-21) - Venc.: 10/12/2019 - Indexador: CDI	0,77994	0,0017 %
CDB/ RDB - BANCO MERRILL LYNCH INVESTS S.A. (62.073.200/0001-21) - Venc.: 05/11/2019 - Indexador: CDI	0,77982	0,0017 %
Debênture simples - CBRDB6	0,70473	0,0015 %
Letra Financeira - CIA. DE ARRENDAMENTO MERCANTIL RENAULT DO BRASIL (62.307.848/0001-15) - Venc.: 17/09/2019 - Indexador: CDI	0,67013	0,0014 %
PORTO SEGURO ON NM - PSSA3	0,66836	0,0014 %
Mercado Futuro - Posições compradas - CUPOM DE DI x IPCA DAP	0,64683	0,0014 %
Debênture simples - GASP13	0,48741	0,0011 %
Mercado Futuro - Posições compradas - DAPFUTQ26	0,33516	0,0007 %
Outras Disponibilidades	0,30509	0,0007 %
Valores a receber / Provento	0,29240	0,0006 %
Ações e outros TVM cedidos em empréstimo - PSSA3	0,25833	0,0006 %
Mercado Futuro - Posições compradas - DAPFUTQ28	0,18042	0,0004 %
Valores a receber / Ajustes de Patrimônio Credor	0,11326	0,0002 %
Valores a pagar / Taxa Selic	0,06347	0,0001 %
Valores a pagar / Taxa Cetip	0,05433	0,0001 %
Mercado Futuro - Posições compradas - INDFUTQ19	0,05271	0,0001 %
Mercado Futuro - Posições compradas - DIFUTN23	0,02714	0,0001 %
Mercado Futuro - Posições compradas - DI1FUTF22	0,02423	0,0001 %
Cotas de SANTANDER SELEÇÃO PLUS FIC AÇÕES	0,02420	0,0001 %
Cotas de SANTANDER IMA-B 5 TÍTULOS PÚBLICOS FI RENDA FIXA	0,02007	0,0000 %
Valores a pagar / Controladoria	0,01997	0,0000 %
Mercado Futuro - Posições compradas - DIFUTJ21	0,01823	0,0000 %
Valores a pagar / Auditoria	0,01412	0,0000 %
Valores a pagar / Taxa CVM	0,00794	0,0000 %
Valores a receber / Dividendos	0,00663	0,0000 %
CVS HEALTH DRN - CVSH34	0,00289	0,0000 %
Valores a pagar / Prov. Audit 29/03/2020	0,00193	0,0000 %
Valores a pagar / Taxa Anbid	0,00046	0,0000 %
Valores a pagar / Ajuste de Cota Negativa	0,00016	0,0000 %
Valores a receber / Ações a Liquidar	0,00003	0,0000 %
Valores a receber / Ajustes de Quantidades Patrimônio Credor	0,00000	0,0000 %
CPFL ENERGIA ON NM - CPFE3	0,00000	0,0000 %
Mercado Futuro - Posições vendidas - DI1FUTN21	-0,00018	0,0000 %
Mercado Futuro - Posições vendidas - DI1FUTF27	-0,00232	0,0000 %
Mercado Futuro - Posições vendidas - DI1FUTF25	-0,00371	0,0000 %

Documento Assinado Digitalmente por: FRANCISCO BARRETO DE MENEZES LEITE

As informações foram obtidas a partir de fontes públicas ou privadas consideradas confiáveis, cuja responsabilidade pela correção e veracidade não é assumida pela QUANTUM, pelo titular desta marca ou por qualquer das empresas de seu grupo empresarial. As informações disponíveis, não devem ser entendidas como colocação, distribuição ou oferta de fundo de investimento ou qualquer outro valor mobiliário. Fundos de investimento não contam com a garantia do Administrador do fundo, Gestor da carteira, de qualquer mecanismo de seguro ou, ainda, do Fundo Garantidor de Créditos - FGC. Rentabilidade obtida no passado não representa garantia de rentabilidade futura. As estratégias com derivativos, utilizadas como parte da política de investimento de fundos de investimento, podem resultar em significativas perdas para seus cotistas superiores ao capital aplicado e a consequente obrigação do cotista de aportar recursos adicionais para cobrir o prejuízo do fundo. Ao investidor é recomendada a leitura cuidadosa do prospecto e regulamento do fundo de investimento ao aplicar seus recursos. Para avaliação da performance de um fundo de investimento, é recomendável a análise de, no mínimo, 12 (doze) meses. Metodologia de cálculo de rentabilidade definido pelo usuário considerando o perfil de divulgação. Para fundos abertura "01 a 01"; fechamento "30 a 30". O resultado pode ser diferente do apresentado em seu extrato. Os valores exibidos estão em Real (BRL).

Nome do Ativo	Valor do Ativo (R\$)	Part
Mercado Futuro - Posições vendidas / DAP	-0,00517	0
Mercado Futuro - Posições vendidas - DI1FUTF21	-0,04650	-0,0001
Valores a pagar / Taxa de Auditoria	-0,07812	-0,0002
Valores a pagar / Taxa de Custódia	-0,19375	-0,0004
Opções - Posições lançadas - IDIOPDFNFC	-4,80553	-0,0104
Valores a pagar / Taxa de Administração	-5,45916	-0,0118
Valores a pagar / Cotas a Emitir	-11,48740	-0,0248
Outros Valores a pagar	-47,23349	-0,1019
Valores a pagar / Liquidação - Nota de Corretagem	-60,52523	-0,1306



Documento Assinado Digitalmente por: FRANCISCO BARRETO DE MENEZES LEITE
 Acesse em: <https://gceec.pf.gov.br/epp/validaDoc.seam> Código do documento: 851afeec-96c5-4686-b3bd-032c6b1adfr8



REGIME PRÓPRIO DE PREVIDÊNCIA MUNICIPAL
IGAPREV- IGARASSU PREVIDÊNCIA LC 23/2012
CNPJ:06.234.755/0001-37



Documento Assinado Digitalmente por: FRANCISCO BARRETO DE MENEZES LEITE
Acesse em: <https://etce.tce.pe.gov.br/epp/validaDoc.seam> Código do documento: 851afec-96c5-4686-b3bd-032c6b1adff8

CARTEIRA MENSAL DE INVESTIMENTOS

Julho de 2019



Praça da bandeira, 14 Centro- Igarassu/PE. CEP: 53.610-610
PABX: 81- 3543-0435 e-mail: Igarassu. PE.Gov.BR

1. POSIÇÃO DE ATIVOS

Fundo/Ativo	Artigo -3922/2009 e alterações	SEGUIMENTO	Retorno mensal	Volatilidade	Valor(R\$) (31/07/2019)	% IGAPREV	Plano de Investimento
BB ALOCAÇÃO ATIVA FIC RENDA FIXA PREVIDENCIÁRIO	FI 100% títulos TN - Art. 7º, I, b	RENDA FIXA	1,02%	1,47%	R\$ 5.568.924,74	12,13%	PLANO FINANCEIRO
BB IDKA 2 TÍTULOS PÚBLICOS FI RENDA FIXA PREVIDENCIÁRIO	FI 100% títulos TN - Art. 7º, I, b	RENDA FIXA	0,98%	1,23%	R\$ 70.319,69	0,15%	PLANO FINANCEIRO
BB IMA-B 5 FIC RENDA FIXA PREVIDENCIÁRIO LP	FI 100% títulos TN - Art. 7º, I, b	RENDA FIXA	0,97%	1,60%	R\$ 2.916.737,01	6,35%	PLANO FINANCEIRO
BB IMA-B 5+ TÍTULOS PÚBLICOS FI RENDA FIXA PREVIDENCIÁRIO	FI 100% títulos TN - Art. 7º, I, b	RENDA FIXA	1,49%	3,96%	R\$ 6.038.697,29	13,15%	PLANO FINANCEIRO
BB IMA-B TÍTULOS PÚBLICOS FI RENDA FIXA PREVIDENCIÁRIO	FI 100% títulos TN - Art. 7º, I, b	RENDA FIXA	1,27%	2,83%	R\$ 12.554.015,43	27,34%	PLANO FINANCEIRO
BB TÍTULOS PÚBLICOS IPCA III FI RENDA FIXA PREVIDENCIÁRIO	FI Renda Fixa Art. 7º,IV, a	RENDA FIXA	0,90%	1,45%	R\$ 1.993.346,95	4,34%	PLANO FINANCEIRO
BB IMA-B TÍTULOS PÚBLICOS FI RENDA FIXA PREVIDENCIÁRIO	FI 100% títulos TN - Art. 7º, I, b	RENDA FIXA	1,27%	2,83%	R\$ 1.656.985,81	3,61%	PLANO PREVIDENCIÁRIO
BB IMA-B 5 FIC RENDA FIXA PREVIDENCIÁRIO LP	FI 100% títulos TN - Art. 7º, I, b	RENDA FIXA	0,97%	1,60%	R\$ 789.496,08	1,72%	PLANO PREVIDENCIÁRIO
BB IMA-B 5+ TÍTULOS PÚBLICOS FI RENDA FIXA PREVIDENCIÁRIO	FI 100% títulos TN - Art. 7º, I, b	RENDA FIXA	1,49%	3,96%	R\$ 854.939,97	1,86%	PLANO PREVIDENCIÁRIO
CAIXA BRASIL IBX-50 FI AÇÕES	FIA Artigo 8º, Inciso I, a	RENDA VARIÁVEL	0,65%	13,56%	R\$ 1.425.547,43	3,10%	PLANO FINANCEIRO
CAIXA SMALL CAPS ATIVO FI AÇÕES	FIA Artigo 8º II, Alínea a	RENDA VARIÁVEL	6,67%	13,85%	R\$ 1.306.320,78		PLANO FINANCEIRO
CAIXA DIVIDENDOS FI AÇÕES	FIA Artigo 8º II, Alínea a	RENDA VARIÁVEL	3,51%	9,95%	R\$ 1.726.029,23		PLANO FINANCEIRO
CAIXA INFRAESTRUTURA FI AÇÕES	FIA Artigo 8º II, Alínea a	RENDA VARIÁVEL	5,84%	12,07%	R\$ 1.290.303,53		PLANO FINANCEIRO
CAIXA INSTITUCIONAL FI AÇÕES BDR NÍVEL I	FIA Art. 9º - A, Inciso III	RENDA VARIÁVEL - INVESTIMENTO NO EXTERIOR	1,30%	9,15%	R\$ 4.248.839,39	9,25%	PLANO FINANCEIRO
SANTANDER IBOVESPA ATIVO INSTITUCIONAL FI AÇÕES	FIA Artigo 8º, Inciso I, a	RENDA VARIÁVEL	0,75%	13,01%	R\$ 767.432,35	1,67%	PLANO PREVIDENCIÁRIO
SANTANDER IMA-B 5 TÍTULOS PÚBLICOS FIC RENDA FIXA	FI 100% títulos TN - Art. 7º, I, b	RENDA FIXA	0,95%	1,59%	R\$ -	0,00%	PLANO FINANCEIRO
SANTANDER IMA-B INSTITUCIONAL TÍTULOS PÚBLICOS FIC RENDA FIXA LP	FI 100% títulos TN - Art. 7º, I, b	RENDA FIXA	1,26%	2,83%	R\$ 219.089,85	0,48%	RESERVA DA TAXA ADMINISTRATIVA
SANTANDER IMA-B INSTITUCIONAL TÍTULOS PÚBLICOS FIC RENDA FIXA LP	FI 100% títulos TN - Art. 7º, I, b	RENDA FIXA	1,26%	2,83%	R\$ 0,00	0,00%	PLANO FINANCEIRO
SANTANDER IMA-B INSTITUCIONAL TÍTULOS PÚBLICOS FIC RENDA FIXA LP	FI 100% títulos TN - Art. 7º, I, b	RENDA FIXA	1,26%	2,83%	R\$ 386.248,21	0,84%	PLANO PREVIDENCIÁRIO
SANTANDER IMA-B TÍTULOS PÚBLICOS FIC RENDA FIXA LP	FI 100% títulos TN - Art. 7º, I, b	RENDA FIXA	1,22%	2,83%	R\$ 105.798,94	0,23%	PLANO FINANCEIRO
SANTANDER IMA-B TÍTULOS PÚBLICOS FIC RENDA FIXA LP	FI 100% títulos TN - Art. 7º, I, b	RENDA FIXA	1,22%	2,83%	R\$ 728.617,87	1,59%	RESERVA DA TAXA ADMINISTRATIVA
SANTANDER IMA-B TÍTULOS PÚBLICOS FIC RENDA FIXA LP	FI 100% títulos TN - Art. 7º, I, b	RENDA FIXA	1,22%	2,83%	R\$ -	0,00%	PLANO PREVIDENCIÁRIO
SANTANDER INSTITUCIONAL FIC RENDA FIXA	FI Renda Fixa Art. 7º,IV, a	RENDA FIXA	0,56%	0,15%	R\$ 882.964,40	1,92%	RESERVA DA TAXA ADMINISTRATIVA
SANTANDER INSTITUCIONAL FIC RENDA FIXA	FI Renda Fixa Art. 7º,IV, a	RENDA FIXA	0,56%	0,15%	-R\$ 0,00	0,00%	PLANO FINANCEIRO
SUBTOTAL EM APLICAÇÕES					R\$ 45.530.654,95	99,14%	
DISPONIBILIDADE	Artigo 6º				R\$ 394.763,67	0,86%	
TOTAL					R\$ 45.925.418,62	100,00%	



Documento Assinado Digitalmente por: FRANCISCO BARRETO DE MENEZES LEITE
 Acesse em: <https://efee.ce.gov.br/epp/validarDocseam> Código do Documento: 851afec-965-4685b3d-032c601adff8



2.RENDIMENTOS				
Fundo	Seguimento	Artigo 3922	Rendimento	Plano de investimentos
BB ALOCAÇÃO ATIVA FIC RENDA FIXA PREVIDENCIÁRIO	RENDA FIXA	FI 100% títulos TN - Art. 7º, I, b	R\$ 56.073,11	PLANO FINANCEIRO
BB IDKA 2 TÍTULOS PÚBLICOS FI RENDA FIXA PREVIDENCIÁRIO	RENDA FIXA	FI 100% títulos TN - Art. 7º, I, b	R\$ 683,95	PLANO FINANCEIRO
BB IMA-B 5 FIC RENDA FIXA PREVIDENCIÁRIO LP	RENDA FIXA	FI 100% títulos TN - Art. 7º, I, b	R\$ 27.900,70	PLANO FINANCEIRO
BB IMA-B 5+ TÍTULOS PÚBLICOS FI RENDA FIXA PREVIDENCIÁRIO	RENDA FIXA	FI 100% títulos TN - Art. 7º, I, b	R\$ 88.750,21	PLANO FINANCEIRO
BB IMA-B TÍTULOS PÚBLICOS FI RENDA FIXA PREVIDENCIÁRIO	RENDA FIXA	FI 100% títulos TN - Art. 7º, I, b	R\$ 172.473,84	PLANO FINANCEIRO
BB IRFM 1 TITULOS PÚBLICOS FI RENDA FIXA PREVIDENCIÁRIO	RENDA FIXA	FI 100% títulos TN - Art. 7º, I, b	R\$ -	PLANO FINANCEIRO
BB TÍTULOS PÚBLICOS IPCA III FI RENDA FIXA PREVIDENCIÁRIO	RENDA FIXA	FI Renda Fixa Art. 7º,IV, a	R\$ 17.716,97	PLANO FINANCEIRO
BB IMA-B TÍTULOS PÚBLICOS FI RENDA FIXA PREVIDENCIÁRIO	RENDA FIXA	FI 100% títulos TN - Art. 7º, I, b	R\$ 20.839,82	PLANO PREVIDENCIÁRIO
BB IMA-B 5 FIC RENDA FIXA PREVIDENCIÁRIO LP	RENDA FIXA	FI Renda Fixa Art. 7º,IV, a	R\$ 7.552,10	PLANO PREVIDENCIÁRIO
BB IMA-B 5+ TÍTULOS PÚBLICOS FI RENDA FIXA PREVIDENCIÁRIO	RENDA VARIÁVEL	FI 100% títulos TN - Art. 7º, I, b	R\$ 12.564,98	PLANO PREVIDENCIÁRIO
CAIXA BRASIL IBX-50 FI AÇÕES	RENDA FIXA	FIA Artigo 8º, Inciso I, a	R\$ 9.148,75	PLANO FINANCEIRO
CAIXA SMALL CAPS ATIVO FI AÇÕES	RENDA VARIÁVEL	FIA Artigo 8º II, Alínea a	R\$ 11.126,54	PLANO FINANCEIRO
CAIXA DIVIDENDOS FI AÇÕES	RENDA VARIÁVEL	FIA Artigo 8º II, Alínea a	-R\$ 896,42	PLANO FINANCEIRO
CAIXA INFRAESTRUTURA FI AÇÕES	RENDA VARIÁVEL	FIA Artigo 8º II, Alínea a	-R\$ 4.890,71	PLANO FINANCEIRO
CAIXA INSTITUCIONAL FI AÇÕES BDR NÍVEL I	RENDA VARIÁVEL - INVESTIMENTO NO EXTERIOR	FIA Art. 9º - A, Inciso III	R\$ 58.892,54	PLANO FINANCEIRO
SANTANDER IBOVESP ATIVO INSTITUCIONAL FI AÇÕES	RENDA VARIÁVEL	FIA Artigo 8º, Inciso I, a	R\$ 5.736,86	PLANO PREVIDENCIÁRIO
SANTANDER IMA-B 5 TÍTULOS PÚBLICOS FIC RENDA FIXA	RENDA FIXA	FI 100% títulos TN - Art. 7º, I, b	R\$ -	PLANO FINANCEIRO
SANTANDER IMA-B INSTITUCIONAL TÍTULOS PÚBLICOS FIC RENDA FIXA LP	RENDA FIXA	FI 100% títulos TN - Art. 7º, I, b	R\$ 2.718,52	RESERVA DA TAXA ADMINISTRATIVA
SANTANDER IMA-B INSTITUCIONAL TÍTULOS PÚBLICOS FIC RENDA FIXA LP	RENDA FIXA	FI 100% títulos TN - Art. 7º, I, b	R\$ 733,60	PLANO FINANCEIRO
SANTANDER IMA-B INSTITUCIONAL TÍTULOS PÚBLICOS FIC RENDA FIXA LP	RENDA FIXA	FI 100% títulos TN - Art. 7º, I, b	R\$ 3.984,50	PLANO PREVIDENCIÁRIO
SANTANDER IMA-B TÍTULOS PÚBLICOS FIC RENDA FIXA LP	RENDA FIXA	FI 100% títulos TN - Art. 7º, I, b	R\$ 1.276,50	PLANO FINANCEIRO
SANTANDER IMA-B TÍTULOS PÚBLICOS FIC RENDA FIXA LP	RENDA FIXA	FI 100% títulos TN - Art. 7º, I, b	R\$ 8.790,99	RESERVA DA TAXA ADMINISTRATIVA
SANTANDER IMA-B TÍTULOS PÚBLICOS FIC RENDA FIXA LP	RENDA FIXA	FI 100% títulos TN - Art. 7º, I, b	R\$ -	PLANO PREVIDENCIÁRIO
SANTANDER INSTITUCIONAL FIC RENDA FIXA	RENDA FIXA	FI Renda Fixa Art. 7º,IV, a	R\$ 4.883,41	RESERVA DA TAXA ADMINISTRATIVA
SANTANDER INSTITUCIONAL FIC RENDA FIXA	RENDA FIXA	FI Renda Fixa Art. 7º,IV, a	R\$ 3.022,02	PLANO FINANCEIRO
TOTAL			R\$ 509.082,78	



3. Alocação

Planos	Retorno	Rendimento	Saldo	%Plano
PLANO FINANCEIRO	1,22%	R\$ 442.011,60	R\$ 39.244.880,41	85,45%
PLANO PREVIDENCIÁRIO	0,56%	R\$ 50.689,46	R\$ 4.455.102,42	9,70%
RESERVA DA TAXA ADMINISTRATIVA	0,68%	R\$ 16.392,92	R\$ 1.830.672,12	3,99%
DISPONIBILIDADES			R\$ 394.763,67	0,86%
TOTAL		R\$ 509.093,98	R\$ 45.925.418,62	100,00%

4. Alocação por Gestor

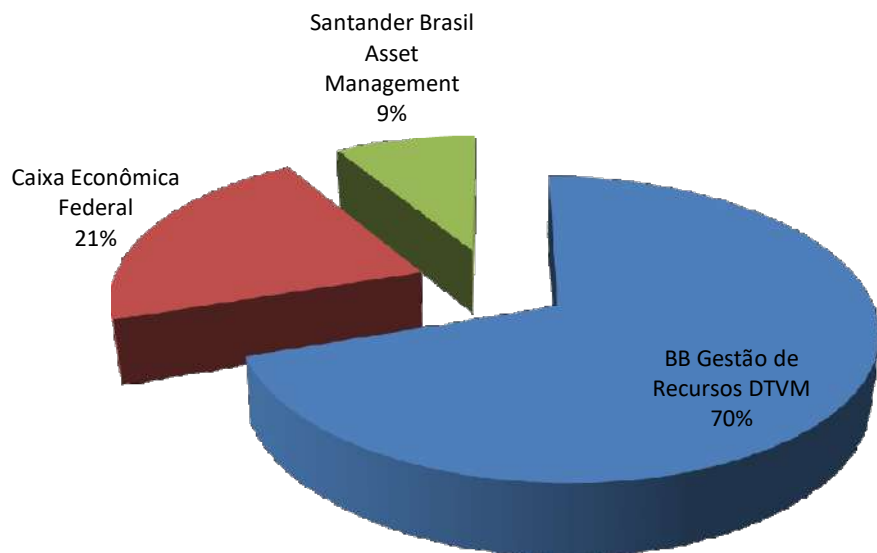

5. Alocação por Artigo da 3922/2019 e alterações

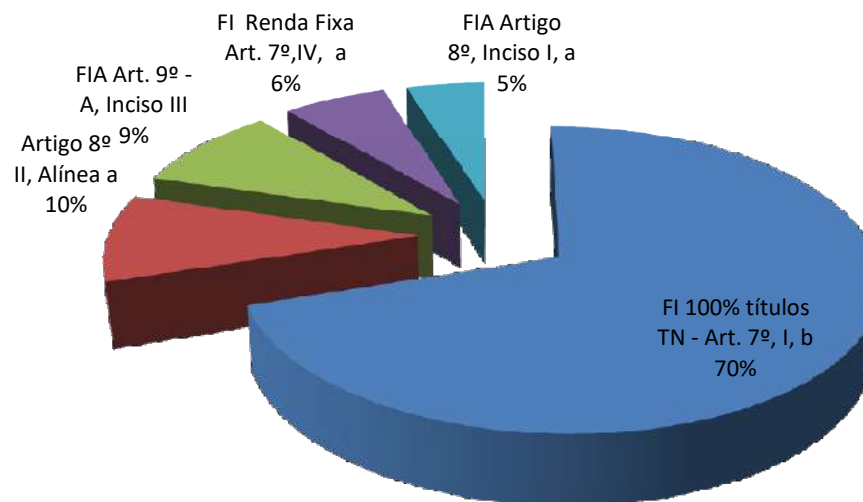



6. PRAZOS DE LIQUIDAÇÃO

Período	Valor (R\$)	(%)
0 a 30	R\$ 43.537.308,00	96,0%
acima 365	R\$ 1.993.346,95	4,0%

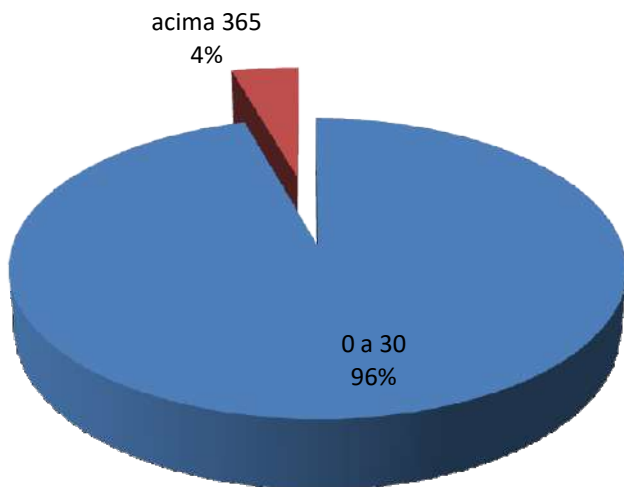



7. Enquadramento

Política de Investimentos		Valor(R\$)	% Carteira		Objetivo	Máximo	Limite Legal
Artigo	Tipo de Ativo		Mínimo				
Renda Fixa							
Artigo 7º I, Alínea b	Fundos 100% Títulos Públicos	31.889.870,89	70%	50,00	60,00	100,00	100,00
Artigo 7º III, Alínea a	Fundos Renda Fixa Referenciados		0%	0,00		20,00	70,00
Artigo 7º IV, Alínea a	Fundos de Renda Fixa	2.876.311,35	6%	5,00	10,00	40,00	50,00
Artigo 7º VII, Alínea b	Fundos Renda Fixa "Crédito Privado"		0%	0,00		5,00	15,00
	Total Renda Fixa		0%				
Renda Variável e Investimentos Estruturados			0%				
Artigo 8º I, Alínea a	Fundos de Ações Referenciados	2.192.979,78	5%	0,00	12,50	30,00	30,00
Artigo 8º II, Alínea a	Fundos de Ações	4.322.653,54	9%	5,00	12,50	20,00	20,00
Artigo 8º III	Fundos Multimercados		0%	0,00		10,00	10,00
Artigo 8º IV, Alínea a	Fundos de Participações		0%	0,00		5,00	5,00
	Total Renda Variável e Investimentos Estruturados		0%				
Investimentos no Exterior			0%				
Artigo 9º A, III	Ações - BDR Nível I	4.248.839,39	9%	0,00	5,00	10,00	10,00
		45.530.654,95	100%		100,00		

Observação: O Fundo CAIXA INSTITUCIONAL BDRX antes desenquadrado m função da alteração na Resolução CMN 3922/2009 , foi em julho enquadrado nos limites da resolução sendo mantida a estratégia de diversificação da carteira aprovada na política de investimentos 2019.



8. Rentabilidades da Carteira

Ano	Jan	Fev	Mar	Abr	Mai	Jun	Jul	Ago	Set	Out	Nov	Dez	Rent.Ano
Plano Financeiro	2,46	1,34	1,49	2,1	0,9	3,37	1,1						13,50%
Excesso do %ipca +6%a.a	1,63	0,44	0,3	1,1	0,26	2,92	0,4						7,57%
Plano Previdenciário	5,23	0,02	0,33	1,5	3	3,62	1,2						15,71%
Excesso do %ipca +6%a.a	4,4	-0,88	-0,9	0,4	2,36	3,17	0,5						9,78%
Reserva da Taxa Administrativa	1,24	0,49	0,46	1	2,04	2,12	0,9						8,53%
Excesso do %ipca +6%a.a	0,41	-0,41	-0,7	-0,1	1,4	1,67	0,2						2,60%
IPCA + 6 a.a.	0,83	0,9	1,19	1,1	0,64	0,45	0,7						5,93%



9. Análise dos Fundos																		
Nome	CNPJ	Fundo	Administrador	Gestão	Carência	Administração	Performance	Cotistas mensal Jul/2019	Retorno	e	95,0% MV	no mês - diária			Benchmark	no ano - diária		
												CDI	com Retorno	com Retorno		VaR	CDI	Benchmark
												01/07/2019 até 31/07/2019	01/07/2019 até 31/07/2019	01/07/2019 até 31/07/2019				
BB ALOCAÇÃO ATIVA FIC RENDA FIXA PREVIDENCIÁRIO	25.078.994/0001-90	31/08/2016	BB Gestão de Recursos DTVM	BB Gestão de Recursos DTVM	Não há	0,30%	Não possui	517	1,02%	1,47%	0,70%	3,34	6,00	17,00	140,44%	1,16%	3,77	157,03%
BB IDKA 2 TÍTULOS PÚBLICOS FI RENDA FIXA PREVIDENCIÁRIO	13.322.205/0001-35	28/04/2011	BB Gestão de Recursos DTVM	BB Gestão de Recursos DTVM	Não há	0,20%	Não possui	877	0,98%	1,23%	0,58%	3,67	5,00	18,00	135,61%	0,68%	3,61	114,49%
BB IMA-B 5 FIC RENDA FIXA PREVIDENCIÁRIO LP	03.543.447/0001-03	17/12/1999	BB Gestão de Recursos DTVM	BB Gestão de Recursos DTVM	Não há	0,20%	Não possui	597	0,97%	1,60%	0,76%	2,72	8,00	15,00	133,35%	0,92%	3,84	138,00%
BB IMA-B 5+ TÍTULOS PÚBLICOS FI RENDA FIXA PREVIDENCIÁRIO	13.327.340/0001-73	28/04/2011	BB Gestão de Recursos DTVM	BB Gestão de Recursos DTVM	Não há	0,20%	Não possui	333	1,49%	3,96%	1,88%	2,55	7,00	16,00	205,95%	3,50%	3,97	380,48%
BB IMA-B TÍTULOS PÚBLICOS FI RENDA FIXA PREVIDENCIÁRIO	07.442.078/0001-05	24/07/2005	BB Gestão de Recursos DTVM	BB Gestão de Recursos DTVM	Não há	0,20%	Não possui	651	1,27%	2,83%	1,34%	2,73	7,00	16,00	175,87%	2,35%	4,10	277,87%
BB TÍTULOS PÚBLICOS IPCA III FI RENDA FIXA PREVIDENCIÁRIO	19.303.795/0001-35	11/02/2014	BB Gestão de Recursos DTVM	BB Gestão de Recursos DTVM	15/08/2024	0,20%	Não possui	140	0,90%	1,45%	0,69%	2,48	7,00	16,00	123,82%	0,94%	3,73	137,88%
CAIXA BRASIL IBX-50 FI AÇÕES	03.737.217/0001-77	18/02/2008	Caixa Econômica Federal	Caixa Econômica Federal	Não há	0,70%	Não possui	94	0,65%	13,56%	6,44%	0,13	9,00	14,00	89,18%	8,95%	0,97	237,02%
CAIXA BRASIL IMA-B 5 TÍTULOS PÚBLICOS FI RENDA FIXA LP	11.060.913/0001-10	09/07/2010	Caixa Econômica Federal	Caixa Econômica Federal	Não há	0,20%	Não possui	902	0,95%	1,58%	0,75%	2,61	9,00	14,00	130,78%	0,91%	3,84	137,77%
CAIXA BRASIL IMA-B 5+ TÍTULOS PÚBLICOS FI RENDA FIXA LP	10.577.503/0001-88	18/04/2012	Caixa Econômica Federal	Caixa Econômica Federal	Não há	0,20%	Não possui	355	1,51%	3,98%	1,89%	2,59	7,00	16,00	208,94%	3,47%	4,01	380,75%
CAIXA BRASIL IMA-B TÍTULOS PÚBLICOS FI RENDA FIXA LP	10.740.658/0001-93	08/03/2010	Caixa Econômica Federal	Caixa Econômica Federal	Não há	0,20%	Não possui	956	1,27%	2,83%	1,34%	2,72	7,00	16,00	175,86%	2,34%	4,13	278,64%
CAIXA BRASIL IRF-M 1 TÍTULOS PÚBLICOS FI RENDA FIXA	10.740.670/0001-06	28/05/2010	Caixa Econômica Federal	Caixa Econômica Federal	Não há	0,20%	Não possui	1.391	0,70%	0,26%	0,12%	5,51	1,00	22,00	96,63%	0,11%	2,18	66,56%
CAIXA BRASIL TÍTULOS PÚBLICOS FI RENDA FIXA LP	05.164.356/0001-84	10/02/2006	Caixa Econômica Federal	Caixa Econômica Federal	Não há	0,20%	Não possui	403	0,56%	0,03%	0,01%	-3,78	0,00	23,00	76,99%	0,03%	-0,61	61,26%
CAIXA CONSTRUÇÃO CIVIL FI AÇÕES	10.551.375/0001-01	22/06/2009	Caixa Econômica Federal	Caixa Econômica Federal	Não há	2,00%	Não possui	1.403	8,36%	20,52%	9,75%	4,09	9,00	14,00	1.154,42%	10,22%	2,17	571,97%
CAIXA DIVIDENDOS FI AÇÕES	05.900.798/0001-41	03/10/2003	Caixa Econômica Federal	Caixa Econômica Federal	Não há	1,50%	Não possui	1.886	3,51%	9,95%	4,72%	3,23	8,00	15,00	484,67%	6,64%	1,63	296,31%
CAIXA INFRAESTRUTURA FI AÇÕES	10.551.382/0001-03	19/04/2010	Caixa Econômica Federal	Caixa Econômica Federal	Não há	2,00%	Não possui	1.622	5,84%	12,07%	5,73%	4,70	9,00	14,00	806,61%	8,17%	2,43	520,39%
CAIXA INSTITUCIONAL FI AÇÕES BDR NÍVEL I	17.502.937/0001-68	24/06/2013	Caixa Econômica Federal	Caixa Econômica Federal	Não há	0,70%	Não possui	68	1,30%	9,15%	4,35%	0,91	11,00	12,00	179,22%	7,24%	1,45	287,11%
CAIXA SMALL CAPS ATIVO FI AÇÕES	15.154.220/0001-47	01/11/2012	Caixa Econômica Federal	Caixa Econômica Federal	Não há	1,50%	Não possui	3.290	6,67%	13,85%	6,57%	4,74	12,00	11,00	921,45%	7,66%	2,10	424,11%
SANTANDER IBOVESPA ATIVO INSTITUCIONAL FI AÇÕES	01.699.688/0001-02	24/03/1997	Banco Santander	Santander Brasil Asset Management	Não há	0,75%	Não possui	39	0,75%	13,01%	6,18%	0,22	9,00	14,00	103,99%	8,67%	1,10	257,33%
SANTANDER IMA-B 5 TÍTULOS PÚBLICOS FIC RENDA FIXA	13.455.117/0001-01	06/09/2011	Banco Santander	Santander Brasil Asset Management	Não há	0,10%	Não possui	152	0,95%	1,59%	0,75%	2,63	9,00	14,00	131,40%	0,92%	3,83	137,79%
SANTANDER IMA-B INSTITUCIONAL TÍTULOS PÚBLICOS FIC RENDA FIXA LP	14.504.578/0001-90	29/12/2011	Banco Santander	Santander Brasil Asset Management	Não há	0,20%	Não possui	59	1,26%	2,83%	1,34%	2,66	7,00	16,00	173,48%	2,34%	4,10	277,39%
SANTANDER IMA-B TÍTULOS PÚBLICOS FIC RENDA FIXA LP	11.180.607/0001-17	09/12/2009	Banco Santander	Santander Brasil Asset Management	Não há	0,40%	Não possui	9	1,22%	2,83%	1,34%	2,52	7,00	16,00	168,62%	2,35%	4,02	273,13%
SANTANDER INSTITUCIONAL FIC RENDA FIXA	06.095.438/0001-87	24/08/2004	Banco Santander	Santander Brasil Asset Management	Não há	0,30%	Não possui	205	0,56%	0,15%	0,07%	-0,33	0,00	23,00	77,75%	0,09%	0,74	63,04%
SANTANDER IRF-M 1 TÍTULOS PÚBLICOS FIC RENDA FIXA PLANO FINANCEIRO	10.979.017/0001-96	07/05/2010	Banco Santander	Santander Brasil Asset Management	Não há	0,40%	Não possui	23	0,68%	0,26%	0,12%	4,58	1,00	22,00	93,60%	0,11%	0,98	63,80%
PLANO PREVIDENCIÁRIO									1,11%	2,66%	1,26%	2,24	8,00	15,00	153,53%	1,87%	3,99	227,30%
RESERVA DA TAXA ADMINISTRATIVA									1,18%	4,13%	1,96%	1,64	9,00	14,00	163,37%	3,54%	2,19	232,02%
									0,91%	1,53%	0,73%	2,45	6,00	17,00	125,81%	1,07%	3,54	143,56%



10.Movimentações

CONTA CORRENTE/FUNDOS	SALDO ANT. FUNDOS		APLICAÇÃO		RESGATE		RENDIMENTO MÊS		SALDO ATUAL FUNDOS		VARIAÇÃO	
BB ALOCAÇÃO ATIVA FIC RENDA FIXA PREVIDENCIÁRIO	R\$	5.512.851,63	R\$	-	R\$	-	R\$	56.073,11	R\$	5.568.924,74	R\$	56.073,11
BB IDKA 2 TÍTULOS PÚBLICOS FI RENDA FIXA PREVIDENCIÁRIO	R\$	69.635,74	R\$	-	R\$	-	R\$	683,95	R\$	70.319,69	R\$	683,95
BB IMA-B 5 FIC RENDA FIXA PREVIDENCIÁRIO LP	R\$	2.888.836,31	R\$	-	R\$	-	R\$	27.900,70	R\$	2.916.737,01	R\$	27.900,70
BB IMA-B 5+ TÍTULOS PÚBLICOS FI RENDA FIXA PREVIDENCIÁRIO	R\$	5.949.947,08	R\$	-	R\$	-	R\$	88.750,21	R\$	6.038.697,29	R\$	88.750,21
BB IMA-B TÍTULOS PÚBLICOS FI RENDA FIXA PREVIDENCIÁRIO	R\$	13.381.541,59	R\$	-	R\$	1.000.000,00	R\$	172.473,84	R\$	12.554.015,43	-R\$	827.526,16
BB IRFM 1 TITULOS PÚBLICOS FI RENDA FIXA PREVIDENCIÁRIO	R\$	-	R\$	-	R\$	-	R\$	-	R\$	-	R\$	-
BB TÍTULOS PÚBLICOS IPCA III FI RENDA FIXA PREVIDENCIÁRIO	R\$	1.975.629,98	R\$	-	R\$	-	R\$	17.716,97	R\$	1.993.346,95	R\$	17.716,97
BB IMA-B TÍTULOS PÚBLICOS FI RENDA FIXA PREVIDENCIÁRIO	R\$	1.636.145,99	R\$	-	R\$	-	R\$	20.839,82	R\$	1.656.985,81	R\$	20.839,82
BB IMA-B 5 FIC RENDA FIXA PREVIDENCIÁRIO LP	R\$	781.943,98	R\$	-	R\$	-	R\$	7.552,10	R\$	789.496,08	R\$	7.552,10
BB IMA-B 5+ TÍTULOS PÚBLICOS FI RENDA FIXA PREVIDENCIÁRIO	R\$	842.374,99	R\$	-	R\$	-	R\$	12.564,98	R\$	854.939,97	R\$	12.564,98
CAIXA BRASIL IBX-50 FI AÇÕES	R\$	1.416.398,68	R\$	-	R\$	-	R\$	9.148,75	R\$	1.425.547,43	R\$	9.148,75
CAIXA BRASIL TÍTULOS PÚBLICOS FI RENDA FIXA LP											R\$	-
CAIXA SMALL CAPS ATIVO FI AÇÕES	R\$	-	R\$	1.295.194,24	R\$	-	R\$	11.126,54	R\$	1.306.320,78	R\$	1.306.320,78
CAIXA DIVIDENDOS FI AÇÕES	R\$	-	R\$	1.726.925,65	R\$	-	-R\$	896,42	R\$	1.726.029,23	R\$	1.726.029,23
CAIXA INFRAESTRUTURA FI AÇÕES	R\$	-	R\$	1.295.194,24	R\$	-	-R\$	4.890,71	R\$	1.290.303,53	R\$	1.290.303,53
CAIXA FI BRASIL G. ESTRATÉGICA											R\$	-
CAIXA INSTITUCIONAL FI AÇÕES BDR NÍVEL I	R\$	8.507.260,98	R\$	-	R\$	4.317.314,13	R\$	58.892,54	R\$	4.248.839,39	-R\$	4.258.421,59
SANTANDER IBOVESPA ATIVO INSTITUCIONAL FI AÇÕES	R\$	761.695,49	R\$	-	R\$	-	R\$	5.736,86	R\$	767.432,35	R\$	5.736,86
SANTANDER IMA-B 5 TÍTULOS PÚBLICOS FIC RENDA FIXA											R\$	-
SANTANDER IMA-B INSTITUCIONAL TÍTULOS PÚBLICOS FIC RENDA FIXA LP	R\$	216.371,33	R\$	-	R\$	-	R\$	2.718,52	R\$	219.089,85	R\$	2.718,52
SANTANDER IMA-B INSTITUCIONAL TÍTULOS PÚBLICOS FIC RENDA FIXA LP	R\$	300.000,00	R\$	-	R\$	300.733,60	R\$	733,60	R\$	0,00	-R\$	300.000,00
SANTANDER IMA-B INSTITUCIONAL TÍTULOS PÚBLICOS FIC RENDA FIXA LP	R\$	291.562,86	R\$	90.700,85	R\$	-	R\$	3.984,50	R\$	386.248,21	R\$	94.685,35
SANTANDER IMA-B TÍTULOS PÚBLICOS FIC RENDA FIXA LP	R\$	104.522,44	R\$	-	R\$	-	R\$	1.276,50	R\$	105.798,94	R\$	1.276,50
SANTANDER IMA-B TÍTULOS PÚBLICOS FIC RENDA FIXA LP	R\$	719.826,88	R\$	-	R\$	-	R\$	8.790,99	R\$	728.617,87	R\$	8.790,99
SANTANDER IMA-B TÍTULOS PÚBLICOS FIC RENDA FIXA LP	R\$	-	R\$	-	R\$	-	R\$	-	R\$	-	R\$	-
SANTANDER INSTITUCIONAL FIC RENDA FIXA	R\$	858.080,99	R\$	50.000,00	R\$	30.000,00	R\$	4.883,41	R\$	882.964,40	R\$	24.883,41
SANTANDER INSTITUCIONAL FIC RENDA FIXA	R\$	-	R\$	1.200.000,00	R\$	1.203.022,02	R\$	3.022,02	-R\$	0,00	-R\$	0,00
TOTAL	R\$	46.214.626,94	R\$	5.658.014,98	R\$	6.851.069,75	R\$	509.082,78	R\$	45.530.654,95	-R\$	683.971,99



Documento Assinado Digitalmente por: FRANCISCO APARECIDO DE MENEZES LESTER
 Acesse em: <https://stc.ce.gov.br/epp/validaDoc.seam?cd=10&numDoc=1377&recebido=169087488673708032608448>

Tipo do Ativo

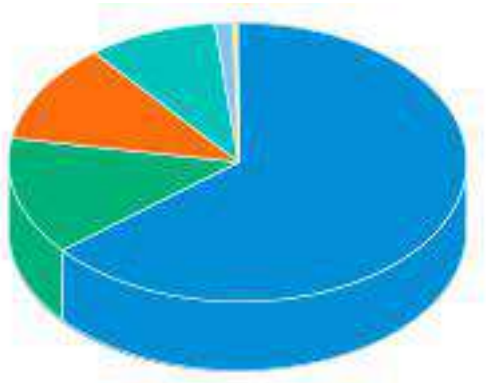

Títulos Federais	63,98 %
Ações	13,70 %
Operação compromissada	11,58 %
Brazilian Depository Receipts	9,15 %
Valores a pagar/receber	1,21 %
Títulos Privados	0,20 %
Debêntures	0,13 %
Derivativos	0,04 %
Fundos de Investimento	0,00 %

Sector do Ativo

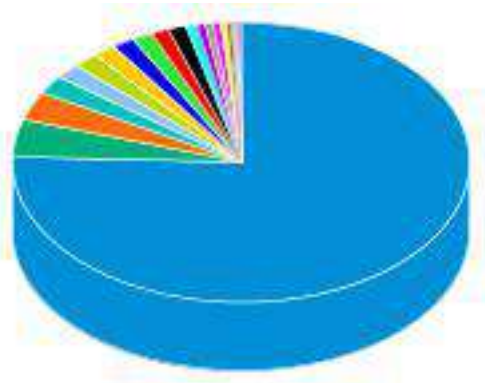

Governo Federal	75,14 %
Não Classificado	4,31 %
Outros	3,30 %
Bancos	2,11 %
Comércio	1,69 %
Transporte	1,07 %
Tecnologia da Informação	1,07 %
Telecomunicações	1,07 %
Energia	1,07 %
Petróleo, Gás e Biocombustíveis	1,07 %
Investimentos	1,07 %
Alimentos	0,71 %
Mineração	0,71 %
Construtoras	0,35 %
Holding	0,35 %
Indústria Mecânica	0,35 %
Seguradoras	0,31 %
Têxtil	0,23 %
Papel e Celulose	0,16 %
Lançamentos positivos menores que 0,16%	0,29 %

Risco do Ativo

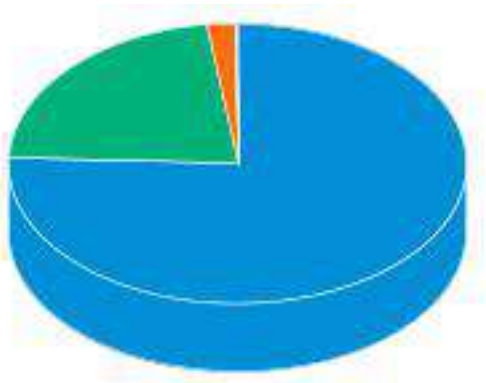

Rating AAA	75,74 %
Risco de mercado	22,13 %
Outros	2,05 %
Rating AA	0,06 %
Rating A	0,02 %
Cotas de fundos	0,00 %

Classe do Ativo

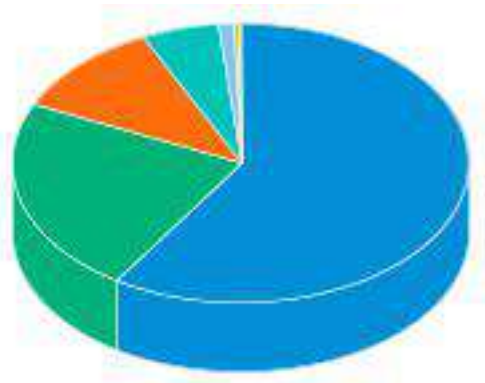

Inflação	59,14 %
Ações	22,86 %
Prefixado	10,93 %
Selic	5,52 %
Outros	1,18 %
CDI	0,35 %

As informações foram obtidas a partir de fontes públicas ou privadas consideradas confiáveis, cuja responsabilidade pela correção e veracidade não é assumida pela QUANTUM, pelo titular desta marca ou por qualquer das empresas de seu grupo empresarial. As informações disponíveis, não devem ser entendidas como colocação, distribuição ou oferta de fundo de investimento ou qualquer outro valor mobiliário. Fundos de investimento não contam com a garantia do Administrador do fundo, Gestor da carteira, de qualquer mecanismo de seguro ou, ainda, do Fundo Garantidor de Créditos - FGC. Rentabilidade obtida no passado não representa garantia de rentabilidade futura. As estratégias com derivativos, utilizadas como parte da política de investimento de fundos de investimento, podem resultar em significativas perdas para seus cotistas superiores ao capital aplicado e a consequente obrigação do cotista de aportar recursos adicionais para cobrir o prejuízo do fundo. Ao investidor é recomendada a leitura cuidadosa do prospecto e regulamento do fundo de investimento ao aplicar seus recursos. Para avaliação da performance de um fundo de investimento, é recomendável a análise de, no mínimo, 12 (doze) meses. Metodologia de cálculo de rentabilidade definido pelo usuário considerando o perfil de divulgação. Para fundos abertura "01 a 01"; fechamento "30 a 30". O resultado pode ser diferente do apresentado em seu extrato. Os valores exibidos estão em Real (BRL).
 Fonte: Quantum



Nome do Ativo	Valor do Ativo (R\$)	Part. Ativo
NTN-B - Venc.: 15/08/2050	5.127,17700	11,1641
NTN-B - Venc.: 15/08/2022	3.685,00490	8,0239
Operações Compromissadas - LTN - Venc.: 01/07/2020	3.040,35293	6,6202
NTN-B - Venc.: 15/05/2045	3.005,78879	6,5449
NTN-B - Venc.: 15/05/2035	2.437,55652	5,3076
NTN-B - Venc.: 15/08/2024	2.058,78516	4,4829
NTN-B - Venc.: 15/08/2020	2.036,65394	4,4347
Operações Compromissadas - LFT - Venc: 01/09/2022	1.832,91916	3,9911
NTN-B - Venc.: 15/05/2023	1.613,25125	3,5128
NTN-B - Venc.: 15/05/2055	1.495,38143	3,2561
NTN-B - Venc.: 15/08/2040	1.484,31821	3,2320
NTN-B - Venc.: 15/05/2021	1.341,58588	2,9212
NTN-B - Venc.: 15/08/2026	1.175,10314	2,5587
NTN-B - Venc.: 15/08/2030	1.048,32691	2,2827
NTN-B - Venc.: 15/08/2028	519,28398	1,1307
LFT - Venc.: 01/09/2023	412,34126	0,8978
Disponibilidades	394,76367	0,8596
TELEF BRASIL PN - VIVT4	369,47385	0,8045
LTN - Venc.: 01/07/2020	299,92542	0,6531
ITAUUNIBANCO PN N1 - ITUB4	295,28759	0,6430
APPLE DRN - AAPL34	272,77971	0,5940
VALE ON N1 - VALE3	268,20253	0,5840
Operações Compromissadas - NTN-B - Venc.: 15/08/2022	262,20981	0,5709
MICROSOFT DRN - MSFT34	258,64303	0,5632
PETROBRAS PN - PETR4	255,34072	0,5560
AMAZON DRN - AMZO34	217,91969	0,4745
NTN-F - Venc.: 01/01/2023	208,21286	0,4534
CCR SA ON NM - CCRO3	182,59192	0,3976
LTN - Venc.: 01/04/2020	171,04840	0,3724
BRADESCO PN N1 - BBDC4	170,31860	0,3709
VIAVAREJO ON N2 - VVAR3	144,45083	0,3145
NTN-F - Venc.: 01/01/2021	142,90695	0,3112
TIM PART S/A ON NM - TIMP3	132,65217	0,2888
LTN - Venc.: 01/10/2019	129,25915	0,2815
NTN-F - Venc.: 01/01/2025	126,05993	0,2745
ENGIE BRASIL ON NM - EGIE3	124,41581	0,2709
Certificado ou recibo de depósito de valores mobiliários - TAEE11	123,79634	0,2696
LTN - Venc.: 01/07/2021	122,20247	0,2661
Certificado ou recibo de depósito de valores mobiliários - SAPR11	121,33655	0,2642
Operações Compromissadas - LTN - Venc.: 01/07/2023	119,29528	0,2598
B3 ON NM - B3SA3	118,42912	0,2579
RUMO S.A. ON NM - RAIL3	115,97350	0,2525
COPASA ON NM - CSMG3	115,04260	0,2505
AZUL PN N2 - AZUL4	114,71585	0,2498
FACEBOOK DRN - FBOK34	113,36160	0,2468
LTN - Venc.: 01/01/2020	110,43965	0,2405
QUALICORP ON NM - QUAL3	109,40926	0,2382
BBSEGURIDADE ON NM - BBSE3	109,19897	0,2378

Documento Assinado Digitalmente por: FRANCISCO BARETO DE MENEZES LEITE

As informações foram obtidas a partir de fontes públicas ou privadas consideradas confiáveis, cuja responsabilidade pela correção e veracidade não é assumida pela QUANTUM, pelo titular desta marca ou por qualquer das empresas de seu grupo empresarial. As informações disponíveis, não devem ser entendidas como colocação, distribuição ou oferta de fundo de investimento ou qualquer outro valor mobiliário. Fundos de investimento não contam com a garantia do Administrador do fundo, Gestor da carteira, de qualquer mecanismo de seguro ou, ainda, do Fundo Garantidor de Créditos - FGC. Rentabilidade obtida no passado não representa garantia de rentabilidade futura. As estratégias com derivativos, utilizadas como parte da política de investimento de fundos de investimento, podem resultar em significativas perdas para seus colistas superiores ao capital aplicado e a consequente obrigação do colista de aportar recursos adicionais para cobrir o prejuízo do fundo. Ao investidor é recomendada a leitura cuidadosa do prospecto e regulamento do fundo de investimento ao aplicar seus recursos. Para avaliação da performance de um fundo de investimento, é recomendável a análise de, no mínimo, 12 (doze) meses. Metodologia de cálculo de rentabilidade definido pelo usuário considerando o perfil de divulgação. Para fundos abertura "01 a 01"; fechamento "30 a 30". O resultado pode ser diferente do apresentado em seu extrato. Os valores exibidos estão em Real (BRL).

Fonte: Quantum

Nome do Ativo	Valor do Ativo (R\$)	Part
NTN-F - Venc.: 01/01/2027	107,53114	0
AMBEV S/A ON - ABEV3	107,09442	0,2332 %
PETROBRAS ON - PETR3	103,72458	0,2259 %
PETROBRAS DISTRIB ON - BRDT3	103,53910	0,2255 %
TRAN PAULIST PN N1 - TRPL4	101,77783	0,2216 %
ALPHABET DRN - GOGL35	101,35953	0,2207 %
VISA INC DRN - VISA34	101,17482	0,2203 %
JPMORGAN DRN - JPMC34	100,54541	0,2189 %
SMILES ON NM - SMLS3	99,91314	0,2176 %
ABC BRASIL PN N2 - ABCB4	97,70786	0,2128 %
TENDA ON - TEND3	96,71002	0,2106 %
BRASIL ON NM - BBAS3	95,40168	0,2077 %
LTN - Venc.: 01/01/2022	94,54105	0,2059 %
LOCALIZA ON NM - RENT3	93,91843	0,2045 %
SLC AGRICOLA ON NM - SLCE3	91,45842	0,1991 %
ALPHABET DRN - GOGL34	90,67140	0,1974 %
ENAUTA PART ON NM - ENAT3	90,16310	0,1963 %
METAL LEVE ON NM - LEVE3	89,04856	0,1939 %
TUPY ON NM - TUPY3	88,06371	0,1918 %
LTN - Venc.: 01/07/2022	87,70903	0,1910 %
JOHNSON DRN - JNJB34	86,13640	0,1876 %
BERKSHIRE DRN - BERK34	83,41125	0,1816 %
WAL MART DRN - WALM34	81,84342	0,1782 %
Operações Compromissadas - LTN - Venc: 01/10/2020	77,71295	0,1692 %
EXXON MOBIL DRN - EXXO34	77,09273	0,1679 %
SABESP ON NM - SBSP3	76,38672	0,1663 %
BANK AMERICA DRN - BOAC34	74,96208	0,1632 %
PG DRN - PGCO34	74,20310	0,1616 %
ELETOBRAS ON N1 - ELET3	74,19184	0,1615 %
LFT - Venc: 01/03/2023	74,06701	0,1613 %
ITAUSA PN N1 - ITSA4	71,25525	0,1552 %
LTN - Venc: 01/07/2023	70,25514	0,1530 %
CISCO DRN - CSCO34	67,91813	0,1479 %
BR MALLS PAR ON NM - BRML3	65,17409	0,1419 %
HOME DEPOT DRN - HOME34	62,68419	0,1365 %
ATT INC DRN - ATTB34	61,07809	0,1330 %
CEMIG PN N1 - CMIG4	60,43238	0,1316 %
WELLS FARGO DRN - WFCO34	59,52484	0,1296 %
UNITEDHEALTH DRN - UNHH34	58,80246	0,1280 %
SUZANO PAPELON NM - SUZB3	58,64614	0,1277 %
INTEL DRN - ITLC34	58,52307	0,1274 %
YDUQS PART ON NM - YDUQ3	58,28254	0,1269 %
LTN - Venc.: 01/04/2021	57,46884	0,1251 %
CHEVRON DRN - CHVX34	57,37275	0,1249 %
ORACLE DRN - ORCL34	56,94544	0,1240 %
PFIZER DRN - PFIZ34	56,86928	0,1238 %
GOL PN N2 - GOLL4	56,86279	0,1238 %
MERCK DRN - MRCK34	55,78272	0,1215 %
VERIZON DRN - VERZ34	55,49408	0,1208 %
COCA COLA DRN - COCA34	55,25384	0,1203 %



Documento Assinado Digitalmente por: FRANCISCO BARRETO DE MENEZES LEITE
 Acesse em: <https://gce.ce.gov.br/gpp/validarDocumento.aspx?documento:851afcc96c54696b39d4032691ad4f8>

As informações foram obtidas a partir de fontes públicas ou privadas consideradas confiáveis, cuja responsabilidade pela correção e veracidade não é assumida pela QUANTUM, pelo titular desta marca ou por qualquer das empresas de seu grupo empresarial. As informações disponíveis, não devem ser entendidas como colocação, distribuição ou oferta de fundo de investimento ou qualquer outro valor mobiliário. Fundos de investimento não contam com a garantia do Administrador do fundo, Gestor da carteira, de qualquer mecanismo de seguro ou, ainda, do Fundo Garantidor de Créditos - FGC. Rentabilidade obtida no passado não representa garantia de rentabilidade futura. As estratégias com derivativos, utilizadas como parte da política de investimento de fundos de investimento, podem resultar em significativas perdas para seus cotistas superiores ao capital aplicado e a consequente obrigação do cotista de aportar recursos adicionais para cobrir o prejuízo do fundo. Ao investidor é recomendada a leitura cuidadosa do prospecto e regulamento do fundo de investimento ao aplicar seus recursos. Para avaliação da performance de um fundo de investimento, é recomendável a análise de, no mínimo, 12 (doze) meses. Metodologia de cálculo de rentabilidade definido pelo usuário considerando o perfil de divulgação. Para fundos abertura "01 a 01"; fechamento "30 a 30". O resultado pode ser diferente do apresentado em seu extrato. Os valores exibidos estão em Real (BRL).

Nome do Ativo	Valor do Ativo (R\$)	Part
WALT DISNEY DRN - DISB34	54,99913	0
BRADESPAR PN N1 - BRAP4	54,20320	0,1180 %
LOJAS RENNER ON NM - LREN3	51,09405	0,1113 %
GERDAU PN N1 - GGBR4	50,83495	0,1107 %
JBS ON NM - JBSS3	50,26716	0,1095 %
COMCAST DRN - CMCS34	50,12256	0,1091 %
BOEING DRN - BOEI34	50,11660	0,1091 %
CITIGROUP DRN - CTGP34	48,14444	0,1048 %
MULTIPLAN ON N2 - MULT3	47,22883	0,1028 %
LFT - Venc.: 01/03/2022	45,64226	0,0994 %
PEPSICO INC DRN - PEPB34	44,92070	0,0978 %
LFT - Venc.: 01/03/2021	44,90927	0,0978 %
CVC BRASIL ON NM - CVCB3	44,09205	0,0960 %
ENERGIAS BR ON NM - ENBR3	43,08615	0,0938 %
MCDONALDS DRN - MCDC34	42,09352	0,0917 %
DUPONT N INC DRN - DDNB34	41,58605	0,0906 %
BRF SA ON NM - BRFS3	40,26586	0,0877 %
Outros Valores a receber	39,22688	0,0854 %
Certificado ou recibo de depósito de valores mobiliários - ENG111	38,42819	0,0837 %
BRADESCO ON N1 - BBDC3	38,08054	0,0829 %
ABBOTT DRN - ABTT34	37,24156	0,0811 %
JSL ON NM - JSLG3	36,92482	0,0804 %
ENEVA ON NM - ENEV3	36,63588	0,0798 %
LTN - Venc: 01/10/2020	36,28483	0,0790 %
LFT - Venc.: 01/09/2022	36,02591	0,0784 %
BANRISUL PNB N1 - BRSR6	36,00255	0,0784 %
ADOBE INC DRN - ADBE34	35,76620	0,0779 %
UNIONPACIFIC DRN - UPAC34	35,68816	0,0777 %
NIKE DRN - NIKE34	34,83675	0,0759 %
IBM DRN - IBMB34	34,31143	0,0747 %
TOTVS ON NM - TOTS3	33,82463	0,0737 %
NETFLIX DRN - NFLX34	33,76612	0,0735 %
STARBUCKS DRN - SBUB34	33,55042	0,0731 %
AMGEN DRN - AMGN34	33,31904	0,0726 %
CESP PNB N1 - CESP6	33,02519	0,0719 %
HONEYWELL DRN - HONB34	32,04099	0,0698 %
PHILPMORRIS DRN - PHMO34	31,84447	0,0693 %
PAYPAL HOLD DRN - PYPL34	31,70329	0,0690 %
COPEL PNB N1 - CPLE6	31,63132	0,0689 %
FLEURY ON NM - FLRY3	30,95074	0,0674 %
TEXAS INC DRN - TEXA34	30,36833	0,0661 %
CYRELA REALT ON NM - CYRE3	30,27742	0,0659 %
ACCENTURE DRN - ACNB34	30,05930	0,0655 %
EQUATORIAL ON NM - EQTL3	29,99443	0,0653 %
LFT - Venc.: 01/09/2025	29,99064	0,0653 %
LILLY DRN - LILY34	29,58586	0,0644 %
PETRORIO ON NM - PRIO3	29,12589	0,0634 %
MOVIDA ON NM - MOVI3	28,70355	0,0625 %
BROADCOM INC DRN - AVGO34	28,14235	0,0613 %
ECORODOVIAS ON NM - ECOR3	27,61582	0,0601 %



Documento Assinado Digitalmente por: FRANCISCO BARRETO DE MENEZES LEITE

As informações foram obtidas a partir de fontes públicas ou privadas consideradas confiáveis, cuja responsabilidade pela correção e veracidade não é assumida pela QUANTUM, pelo titular desta marca ou por qualquer das empresas de seu grupo empresarial. As informações disponíveis, não devem ser entendidas como colocação, distribuição ou oferta de fundo de investimento ou qualquer outro valor mobiliário. Fundos de investimento não contam com a garantia do Administrador do fundo, Gestor da carteira, de qualquer mecanismo de seguro ou, ainda, do Fundo Garantidor de Créditos - FGC. Rentabilidade obtida no passado não representa garantia de rentabilidade futura. As estratégias com derivativos, utilizadas como parte da política de investimento de fundos de investimento, podem resultar em significativas perdas para seus colistas superiores ao capital aplicado e a consequente obrigação do colista de aportar recursos adicionais para cobrir o prejuízo do fundo. Ao investidor é recomendada a leitura cuidadosa do prospecto e regulamento do fundo de investimento ao aplicar seus recursos. Para avaliação da performance de um fundo de investimento, é recomendável a análise de, no mínimo, 12 (doze) meses. Metodologia de cálculo de rentabilidade definido pelo usuário considerando o perfil de divulgação. Para fundos abertura "01 a 01"; fechamento "30 a 30". O resultado pode ser diferente do apresentado em seu extrato. Os valores exibidos estão em Real (BRL).

Nome do Ativo	Valor do Ativo (R\$)	Part
AMERICAN EXP DRN - AXPB34	27,25447	0
QUALCOMM DRN - QCOM34	26,61162	0,0579 %
UNITED TECH DRN - UTEC34	26,03932	0,0567 %
3M DRN - MMMC34	25,67323	0,0559 %
MRV ON NM - MRVE3	25,60918	0,0558 %
Letra Financeira - BANCO BRADESCO S.A. (60.746.948/0001-12) - Venc.: 24/05/2022 - Indexador: CDI	25,54484	0,0556 %
MAGAZ LUIZA ON NM - MGLU3	25,51136	0,0555 %
NVIDIA CORP DRN - NVDC34	25,13831	0,0547 %
LOCKHEED DRN - LMTB34	24,94928	0,0543 %
Certificado ou recibo de depósito de valores mobiliários - ALUP11	24,90218	0,0542 %
LIGHT S/A ON NM - LIGT3	24,40103	0,0531 %
NEXTERA ENERDRN - NEXT34	24,34612	0,0530 %
GOLDMANSACHS DRN - GSGI34	24,28266	0,0529 %
ULTRAPAR ON NM - UGPA3	24,22465	0,0527 %
RAIADROGASIL ON NM - RADL3	24,10569	0,0525 %
DANAHER CORP DRN - DHER34	23,99912	0,0523 %
US BANCORP DRN - USBC34	23,63958	0,0515 %
SANEPAR PN - SAPR4	23,11331	0,0503 %
LFT - Venc.: 01/03/2020	22,98419	0,0500 %
BK BRASIL ON NM - BKBR3	22,87197	0,0498 %
CPFL ENERGIA ON NM - CPFE3	22,57734	0,0492 %
P.ACUCAR-CBD PN N1 - PCAR4	22,46923	0,0489 %
Certificado ou recibo de depósito de valores mobiliários - TIET11	22,35547	0,0487 %
GE DRN - GEOO34	22,14587	0,0482 %
LFT - Venc.: 01/09/2024	21,71236	0,0473 %
LINX ON NM - LINX3	21,70616	0,0473 %
ALTRIA GROUP DRN - MOOO34	21,58522	0,0470 %
CHARTER COMM DRN - CHCM34	21,20873	0,0462 %
BOOKING DRN - BKNG34	20,76165	0,0452 %
WEG ON NM - WEGE3	20,64899	0,0450 %
UPS DRN - UPS34	20,20790	0,0440 %
MORGAN STAN DRN - MSBR34	20,19339	0,0440 %
ODONTOPREV ON NM - ODPV3	20,05195	0,0437 %
MONDELEZ INT DRN - MDLZ34	19,94036	0,0434 %
LOWES COMPA DRN - LOWC34	19,78122	0,0431 %
CIA HERING ON NM - HGTX3	19,76767	0,0430 %
IGUATEMI ON NM - IGTA3	19,72632	0,0430 %
GERDAU MET PN N1 - GOAU4	19,62617	0,0427 %
COSAN LOG ON NM - RLOG3	19,53583	0,0425 %
ALPARGATAS PN N1 - ALPA4	19,24585	0,0419 %
CATERPILLAR DRN - CATP34	18,94667	0,0413 %
BRISTOLMYERS DRN - BMYB34	17,97957	0,0391 %
COPHILLIPS DRN - COPH34	17,96028	0,0391 %
KROTON ON NM - KROT3	17,74644	0,0386 %
AUTOMATIC DT DRN - ADPR34	17,71839	0,0386 %
INTUIT INC DRN - INTU34	17,66348	0,0385 %
CELGENE CORP DRN - CLGN34	17,61956	0,0384 %
CME GROUP DRN - CHME34	17,04385	0,0371 %
DURATEX ON NM - DTEX3	16,94777	0,0369 %
CANAD NATION DRN - CNIC34	16,82423	0,0366 %



Documento Assinado Digitalmente por: FRANCISCO BARRETO DE MENEZES LEITE

As informações foram obtidas a partir de fontes públicas ou privadas consideradas confiáveis, cuja responsabilidade pela correção e veracidade não é assumida pela QUANTUM, pelo titular desta marca ou por qualquer das empresas de seu grupo empresarial. As informações disponíveis, não devem ser entendidas como colocação, distribuição ou oferta de fundo de investimento ou qualquer outro valor mobiliário. Fundos de investimento não contam com a garantia do Administrador do fundo, Gestor da carteira, de qualquer mecanismo de seguro ou, ainda, do Fundo Garantidor de Créditos - FGC. Rentabilidade obtida no passado não representa garantia de rentabilidade futura. As estratégias com derivativos, utilizadas como parte da política de investimento de fundos de investimento, podem resultar em significativas perdas para seus cotistas superiores ao capital aplicado e a consequente obrigação do cotista de aportar recursos adicionais para cobrir o prejuízo do fundo. Ao investidor é recomendada a leitura cuidadosa do prospecto e regulamento do fundo de investimento ao aplicar seus recursos. Para avaliação da performance de um fundo de investimento, é recomendável a análise de, no mínimo, 12 (doze) meses. Metodologia de cálculo de rentabilidade definido pelo usuário considerando o perfil de divulgação. Para fundos abertura "01 a 01"; fechamento "30 a 30". O resultado pode ser diferente do apresentado em seu extrato. Os valores exibidos estão em Real (BRL).

Fonte: Quantum

Nome do Ativo	Valor do Ativo (R\$)	Part
EMBRAER ON NM - EMBR3	16,38272	0
TJX COMPANIE DRN - TJXC34	16,20460	0,0353 %
BANCO INTER PN N2 - BIDI4	15,82577	0,0345 %
PNCFNANCIAL DRN - PNCS34	15,79674	0,0344 %
LOCAMERICA ON NM - LCAM3	15,64253	0,0341 %
CSX CORP DRN - CSXC34	15,62418	0,0340 %
COLGATE DRN - COLG34	15,47359	0,0337 %
Operações Compromissadas - LTN - Venc: 01/07/2021	15,24465	0,0332 %
SANTOS BRP ON NM - STBP3	15,11783	0,0329 %
Letra Financeira - BANCO BRADESCO S.A. (60.746.948/0001-12) - Venc.: 29/06/2020 - Indexador: CDI	14,94478	0,0325 %
LFT - Venc.: 01/03/2025	14,87173	0,0324 %
DUKE ENERGY DRN - DUKB34	14,83180	0,0323 %
NATURA ON NM - NATU3	14,68903	0,0320 %
SP GLOBAL DRN - SPGI34	14,65944	0,0319 %
LOJAS AMERIC PN - LAME4	14,50102	0,0316 %
NORTHROP GRUDRN - NOCG34	14,24373	0,0310 %
Certificado ou recibo de depósito de valores mobiliários - SANB11	13,97793	0,0304 %
Letra Financeira - BANCO BRADESCO S.A. (60.746.948/0001-12) - Venc.: 03/08/2020 - Indexador: CDI	13,74457	0,0299 %
SCHLUMBERGER DRN - SLBG34	13,63586	0,0297 %
GEN DYNAMICS DRN - GDBR34	13,38898	0,0292 %
METLIFE INC DRN - METB34	13,05215	0,0284 %
IOCHP-MAXION ON NM - MYPK3	12,90074	0,0281 %
DEERE CO DRN - DEEC34	12,88681	0,0281 %
SAO MARTINHO ON NM - SMT03	12,70923	0,0277 %
AIG GROUP DRN - AIGB34	12,60053	0,0274 %
ALIANSCA ON NM - ALSC3	12,32007	0,0268 %
SIMON PROP DRN - SIMN34	12,24365	0,0267 %
WALGREENS DRN - WGBA34	12,22012	0,0266 %
MICRON TECHNDRN - MUTC34	12,11031	0,0264 %
BNY MELLON DRN - BONY34	11,99383	0,0261 %
ARCELOR DRN - ARMT34	11,85932	0,0258 %
KIMBERLY CL DRN - KMBB34	11,81293	0,0257 %
NTN-C - Venc.: 01/04/2021	11,70360	0,0255 %
TARGET CORP DRN - TGTB34	11,68284	0,0254 %
MARFRIG ON NM - MRFG3	11,54534	0,0251 %
KINDER MORGAN DRN - KMIC34	11,45930	0,0250 %
BRASKEM PNA N1 - BRKM5	11,44170	0,0249 %
ELETRONBRAS PNB N1 - ELET6	11,43465	0,0249 %
FEDEX CORP DRN - FDXB34	11,27224	0,0245 %
AREZZO CO ON NM - ARZZ3	10,97463	0,0239 %
EBAY DRN - EBAY34	10,91199	0,0238 %
NTN-F - Venc: 01/01/2029	10,87939	0,0237 %
CAPITAL ONE DRN - CAON34	10,67496	0,0232 %
VERTEX PHARM DRN - VRTX34	10,49456	0,0229 %
EQUINIX INC DRN - EQIX34	10,24357	0,0223 %
COSAN ON NM - CSAN3	10,09847	0,0220 %
GRENDENE ON NM - GRND3	10,08573	0,0220 %
CIELO ON NM - CIEL3	10,07800	0,0219 %
MOODYS CORP DRN - MCOR34	9,97689	0,0217 %
ESTEE LAUDER DRN - ELCI34	9,64746	0,0210 %



Documento Assinado Digitalmente por: FRANCISCO BARRETO DE MENEZES LEITE

As informações foram obtidas a partir de fontes públicas ou privadas consideradas confiáveis, cuja responsabilidade pela correção e veracidade não é assumida pela QUANTUM, pelo titular desta marca ou por qualquer das empresas de seu grupo empresarial. As informações disponíveis, não devem ser entendidas como colocação, distribuição ou oferta de fundo de investimento ou qualquer outro valor mobiliário. Fundos de investimento não contam com a garantia do Administrador do fundo, Gestor da carteira, de qualquer mecanismo de seguro ou, ainda, do Fundo Garantidor de Créditos - FGC. Rentabilidade obtida no passado não representa garantia de rentabilidade futura. As estratégias com derivativos, utilizadas como parte da política de investimento de fundos de investimento, podem resultar em significativas perdas para seus cotistas superiores ao capital aplicado e a consequente obrigação do cotista de aportar recursos adicionais para cobrir o prejuízo do fundo. Ao investidor é recomendada a leitura cuidadosa do prospecto e regulamento do fundo de investimento ao aplicar seus recursos. Para avaliação da performance de um fundo de investimento, é recomendável a análise de, no mínimo, 12 (doze) meses. Metodologia de cálculo de rentabilidade definido pelo usuário considerando o perfil de divulgação. Para fundos abertura "01 a 01"; fechamento "30 a 30". O resultado pode ser diferente do apresentado em seu extrato. Os valores exibidos estão em Real (BRL).

Nome do Ativo	Valor do Ativo (R\$)	Part
KRAFT HEINZ DRN - KHCB34	9,54550	0
MARCOPOLO PN N2 - POMO4	9,52771	0,0207
Letra Financeira - BANCO BRADESCO S.A. (60.746.948/0001-12) - Venc.: 28/09/2020 - Indexador: CDI	9,38299	0,0204
OCCIDENT PTR DRN - OXYP34	9,35725	0,0204
FORD MOTORS DRN - FDMO34	9,06077	0,0197
B2W DIGITAL ON NM - BTOW3	8,87973	0,0193
SID NACIONAL ON - CSNA3	8,79939	0,0192
LTN - Venc: 01/01/2022	8,70773	0,0190
EVEN ON NM - EVEN3	8,69722	0,0189
DOLLAR GENERDRN - DGCO34	8,42388	0,0183
GUARARAPES ON - GUAR3	8,27703	0,0180
USIMINAS PNA N1 - USIM5	8,13907	0,0177
REGENERON PH DRN - REGN34	8,02386	0,0175
Certificado ou recibo de depósito de valores mobiliários - KLBN11	8,01677	0,0175
EZTEC ON NM - EZTC3	8,01191	0,0174
CONSTELLATIO DRN - STZB34	7,95327	0,0173
FEMSA DRN - FMXB34	7,88787	0,0172
RANDON PART PN N1 - RAPT4	7,71083	0,0168
IMC S/A ON NM - MEAL3	7,33561	0,0160
Letra Financeira - BANCO BRADESCO S.A. (60.746.948/0001-12) - Venc.: 25/03/2021 - Indexador: CDI	7,27029	0,0158
UNIPAR PNB - UNIP6	7,23223	0,0157
Debênture simples - EGIE18	7,08987	0,0154
Debênture simples - VIVT15	6,85098	0,0149
NTN-B - Venc.: 15/08/2028	6,79484	0,0148
SER EDUCA ON NM - SEER3	6,66903	0,0145
LTN - Venc: 01/04/2021	6,53055	0,0142
LFT - Venc.: 01/03/2024	5,89463	0,0128
Valores a receber / Provento	5,65333	0,0123
Debênture simples - GUAR11	5,27527	0,0115
CAMIL ON NM - CAML3	5,11757	0,0111
BR PROPERT ON NM - BRPR3	5,11332	0,0111
MINERVA ON NM - BEEF3	5,08591	0,0111
Letra Financeira - BANCO BRADESCO S.A. (60.746.948/0001-12) - Venc.: 16/11/2022 - Indexador: CDI	5,07322	0,0110
Letra Financeira - BANCO BRADESCO S.A. (60.746.948/0001-12) - Venc.: 03/07/2023 - Indexador: CDI	4,85440	0,0106
VALID ON NM - VLID3	4,54271	0,0099
TEGMA ON NM - TGMA3	4,37210	0,0095
LOG COM PROPON NM - LOGG3	4,37180	0,0095
DIRECIONAL ON NM - DIRR3	4,11268	0,0090
HYPERMARCAS ON NM - HYPE3	3,99141	0,0087
Debênture simples - ELET12	3,98324	0,0087
WIZ S.A. ON NM - WIZS3	3,95049	0,0086
Debênture simples - ELET32	3,92851	0,0086
IHPARDINI ON NM - PARD3	3,82479	0,0083
FERBASA PN N1 - FESA4	3,78251	0,0082
IRBRASIL RE ON NM - IRBR3	3,78051	0,0082
Debênture simples - PETR35	3,63374	0,0079
Opções - Posições titulares - IDIOPDFNFF	3,53049	0,0077
Debênture simples - LAMEA1	3,50369	0,0076
LTN - Venc: 01/04/2020	3,31181	0,0072
Debênture simples - GGBRA5	3,29699	0,0072



Documento Assinado Digitalmente por: FRANCISCO BARRETO DE MENEZES LEITE

As informações foram obtidas a partir de fontes públicas ou privadas consideradas confiáveis, cuja responsabilidade pela correção e veracidade não é assumida pela QUANTUM, pelo titular desta marca ou por qualquer das empresas de seu grupo empresarial. As informações disponíveis, não devem ser entendidas como colocação, distribuição ou oferta de fundo de investimento ou qualquer outro valor mobiliário. Fundos de investimento não contam com a garantia do Administrador do fundo, Gestor da carteira, de qualquer mecanismo de seguro ou, ainda, do Fundo Garantidor de Créditos - FGC. Rentabilidade obtida no passado não representa garantia de rentabilidade futura. As estratégias com derivativos, utilizadas como parte da política de investimento de fundos de investimento, podem resultar em significativas perdas para seus colistas superiores ao capital aplicado e a consequente obrigação do colista de aportar recursos adicionais para cobrir o prejuízo do fundo. Ao investidor é recomendada a leitura cuidadosa do prospecto e regulamento do fundo de investimento ao aplicar seus recursos. Para avaliação da performance de um fundo de investimento, é recomendável a análise de, no mínimo, 12 (doze) meses. Metodologia de cálculo de rentabilidade definido pelo usuário considerando o perfil de divulgação. Para fundos abertura "01 a 01"; fechamento "30 a 30". O resultado pode ser diferente do apresentado em seu extrato. Os valores exibidos estão em Real (BRL).

Fonte: Quantum

Nome do Ativo	Valor do Ativo (R\$)	Part
Debênture simples - NATU27	3,20708	0
Debênture simples - SSED11	3,19556	0,0070 %
ANIMA ON NM - ANIM3	3,10942	0,0068 %
LFT - Venc.: 01/09/2021	2,93014	0,0064 %
Letra Financeira - ITAÚ UNIBANCO HOLDING S.A. (60.872.504/0001-23) - Venc.: 17/01/2050 - Indexador: Selic	2,76405	0,0060 %
Debênture simples - CMGD17	2,72041	0,0059 %
Opções - Posições titulares - IDIOPDFNDZ	2,62966	0,0057 %
VULCABRAS ON - VULC3	2,61549	0,0057 %
KLABIN S/A UNT N2 - KLBN11	2,41287	0,0053 %
Debênture simples - CBRDA6	2,31528	0,0050 %
Debênture simples - AMPL19	2,30253	0,0050 %
LOJAS MARISA ON NM - AMAR3	2,21560	0,0048 %
CDB/ RDB - GOLDMAN SACHS (04.332.281/0001-30) - Venc.: 04/12/2019 - Indexador: CDI	2,09556	0,0046 %
Debênture simples - EQTL12	1,92432	0,0042 %
CDB/ RDB - BANCO VOLKSWAGEN (59.109.165/0001-49) - Venc.: 17/07/2020 - Indexador: CDI	1,82987	0,0040 %
Letra Financeira - BANCO BRADESCO S.A. (60.746.948/0001-12) - Venc.: 15/08/2050 - Indexador: Selic	1,57770	0,0034 %
Debênture simples - BVMF11	1,47610	0,0032 %
Letra Financeira - CIA. DE ARRENDAMENTO MERCANTIL RENAULT DO BRASIL (62.307.848/0001-15) - Venc.: 20/10/2020 - Indexador: CDI	1,31145	0,0029 %
CDB/ RDB - BANCO GMAC S.A. (59.274.605/0001-13) - Venc.: 08/11/2019 - Indexador: CDI	1,13393	0,0025 %
GAFISA ON NM - GFSA3	1,11054	0,0024 %
Debêntures - ABRIL EDUCAÇÃO S.A. (02.541.982/0001-54) - Venc.: 15/03/2021	0,98238	0,0021 %
Operações Compromissadas - LFT - Venc.: 01/09/2025	0,96851	0,0021 %
Debênture simples - ELPLA3	0,89711	0,0020 %
CDB/ RDB - BANCO MERRILL LYNCH INVESTS S.A. (62.073.200/0001-21) - Venc.: 15/01/2020 - Indexador: CDI	0,78346	0,0017 %
CDB/ RDB - BANCO MERRILL LYNCH INVESTS S.A. (62.073.200/0001-21) - Venc.: 10/12/2019 - Indexador: CDI	0,78335	0,0017 %
CDB/ RDB - BANCO MERRILL LYNCH INVESTS S.A. (62.073.200/0001-21) - Venc.: 05/11/2019 - Indexador: CDI	0,78323	0,0017 %
Debênture simples - CBRDB6	0,70512	0,0015 %
INTERMEDICA ON NM - GNDI3	0,69792	0,0015 %
Letra Financeira - CIA. DE ARRENDAMENTO MERCANTIL RENAULT DO BRASIL (62.307.848/0001-15) - Venc.: 17/09/2019 - Indexador: CDI	0,67307	0,0015 %
Debênture simples - GASP13	0,48955	0,0011 %
Outras Disponibilidades	0,25670	0,0006 %
FORJA TAURUS PN N2 - FJTA4	0,20111	0,0004 %
Valores a receber / Taxa de Fiscalização CVM	0,17589	0,0004 %
Valores a pagar / Taxa Selic	0,06086	0,0001 %
Valores a pagar / Taxa Cetip	0,04100	0,0001 %
Valores a receber / Ajustes de Patrimônio Credor	0,03897	0,0001 %
Valores a pagar / Controladoria	0,02491	0,0001 %
Cotas de SANTANDER SELEÇÃO PLUS FIC AÇÕES	0,02234	0,0000 %
Cotas de SANTANDER IMA-B 5 TÍTULOS PÚBLICOS FI RENDA FIXA	0,01997	0,0000 %
Valores a pagar / Auditoria	0,01675	0,0000 %
Valores a receber / Dividendos	0,00320	0,0000 %
Valores a pagar / Prov. Audit 29/03/2020	0,00297	0,0000 %
Valores a pagar / Taxa CVM	0,00265	0,0000 %
Mercado Futuro - Posições vendidas - DI1FUTF25	0,00185	0,0000 %
Mercado Futuro - Posições vendidas - DI1FUTF21	0,00156	0,0000 %
Valores a receber / Juros sobre o Capital Próprio	0,00155	0,0000 %
CVS HEALTH DRN - CVSH34	0,00140	0,0000 %
Valores a pagar / Taxa Anbid	0,00098	0,0000 %
Mercado Futuro - Posições vendidas - DI1FUTF27	0,00090	0,0000 %



Documento Assinado Digitalmente por: FRANCISCO BARRETO DE MENEZES LEITE

As informações foram obtidas a partir de fontes públicas ou privadas consideradas confiáveis, cuja responsabilidade pela correção e veracidade não é assumida pela QUANTUM, pelo titular desta marca ou por qualquer das empresas de seu grupo empresarial. As informações disponíveis, não devem ser entendidas como colocação, distribuição ou oferta de fundo de investimento ou qualquer outro valor mobiliário. Fundos de investimento não contam com a garantia do Administrador do fundo, Gestor da carteira, de qualquer mecanismo de seguro ou, ainda, do Fundo Garantidor de Créditos - FGC. Rentabilidade obtida no passado não representa garantia de rentabilidade futura. As estratégias com derivativos, utilizadas como parte da política de investimento de fundos de investimento, podem resultar em significativas perdas para seus colistas superiores ao capital aplicado e a consequente obrigação do colista de aportar recursos adicionais para cobrir o prejuízo do fundo. Ao investidor é recomendada a leitura cuidadosa do prospecto e regulamento do fundo de investimento ao aplicar seus recursos. Para avaliação da performance de um fundo de investimento, é recomendável a análise de, no mínimo, 12 (doze) meses. Metodologia de cálculo de rentabilidade definido pelo usuário considerando o perfil de divulgação. Para fundos abertura "01 a 01"; fechamento "30 a 30". O resultado pode ser diferente do apresentado em seu extrato. Os valores exibidos estão em Real (BRL).

Nome do Ativo	Valor do Ativo (R\$)	Part
Mercado Futuro - Posições vendidas - DI1FUTN21	0,00011	0
Valores a receber / Ações a Liquidar	0,00003	0,0000 %
Valores a pagar / Ajuste de Cota Negativa	0,00001	0,0000 %
Valores a receber / Ajustes de Quantidades Patrimônio Credor	0,00000	0,0000 %
Valores a pagar / Ajustes Quantidades Patrimônio Devedor	0,00000	0,0000 %
PORTO SEGURO ON NM - PSSA3	0,00000	0,0000 %
LTN - Venc.: 01/07/2019	0,00000	0,0000 %
Mercado Futuro - Posições compradas - DIFUTN23	-0,01535	0,0000 %
Mercado Futuro - Posições compradas - DI1FUTF22	-0,01777	0,0000 %
Mercado Futuro - Posições compradas - DIFUTJ21	-0,02662	-0,0001 %
Mercado Futuro - Posições compradas - DAPFUTQ28	-0,13932	-0,0003 %
Valores a pagar / Taxa de Auditoria	-0,15448	-0,0003 %
Mercado Futuro - Posições compradas - DAPFUTQ26	-0,21380	-0,0005 %
Valores a pagar / Taxa de Custódia	-0,24689	-0,0005 %
Mercado Futuro - Posições compradas - CUPOM DE DI x IPCA DAP	-0,40303	-0,0009 %
Mercado Futuro - Posições compradas - INDFUTQ19	-0,91256	-0,0020 %
Mercado Futuro - Posições compradas / DI Futuro	-0,94162	-0,0021 %
Mercado Futuro - Posições compradas - DAPFUTK23	-1,34872	-0,0029 %
Mercado Futuro - Posições compradas - DAPFUTQ24	-1,43806	-0,0031 %
Mercado Futuro - Posições compradas - DAPFUTQ22	-1,46330	-0,0032 %
Valores a pagar / Cotas a Emitir	-5,78828	-0,0126 %
Opções - Posições lançadas - IDIOPDFNFC	-6,15879	-0,0134 %
Valores a pagar / Taxa de Administração	-9,71632	-0,0212 %
Valores a pagar / Liquidação - Nota de Corretagem	-47,50294	-0,1034 %
Outros Valores a pagar	-53,54956	-0,1166 %



Documento Assinado Digitalmente por: FRANCISCO BARRETO DE MENEZES LEITE
 Acesso em: https://gce.ce.gov.br/gpp/salidaDocumento.aspx?CodigoDocumento=851af6cc-96c5-4686-b3d1-032c6b1adfr8

As informações foram obtidas a partir de fontes públicas ou privadas consideradas confiáveis, cuja responsabilidade pela correção e veracidade não é assumida pela QUANTUM, pelo titular desta marca ou por qualquer das empresas de seu grupo empresarial. As informações disponíveis, não devem ser entendidas como colocação, distribuição ou oferta de fundo de investimento ou qualquer outro valor mobiliário. Fundos de investimento não contam com a garantia do Administrador do fundo, Gestor da carteira, de qualquer mecanismo de seguro ou, ainda, do Fundo Garantidor de Créditos - FGC. Rentabilidade obtida no passado não representa garantia de rentabilidade futura. As estratégias com derivativos, utilizadas como parte da política de investimento de fundos de investimento, podem resultar em significativas perdas para seus cotistas superiores ao capital aplicado e a consequente obrigação do cotista de aportar recursos adicionais para cobrir o prejuízo do fundo. Ao investidor é recomendada a leitura cuidadosa do prospecto e regulamento do fundo de investimento ao aplicar seus recursos. Para avaliação da performance de um fundo de investimento, é recomendável a análise de, no mínimo, 12 (doze) meses. Metodologia de cálculo de rentabilidade definido pelo usuário considerando o perfil de divulgação. Para fundos abertura "01 a 01"; fechamento "30 a 30". O resultado pode ser diferente do apresentado em seu extrato. Os valores exibidos estão em Real (BRL).

Fonte: Quantum



REGIME PRÓPRIO DE PREVIDÊNCIA MUNICIPAL
IGAPREV- IGARASSU PREVIDÊNCIA LC 23/2012
CNPJ:06.234.755/0001-37



Documento Assinado Digitalmente por: FRANCISCO BARRETO DE MENEZES LEITE
Acesse em: <https://etce.tce.pe.gov.br/epp/validaDoc.seam> Código do documento: 851afec-96c5-4686-b3bd-032c6b1adff8

CARTEIRA MENSAL DE INVESTIMENTOS

Agosto de 2019



Praça da bandeira, 14 Centro- Igarassu/PE. CEP: 53.610-610
PABX: 81- 3543-0435 e-mail: Igarassu. PE.Gov.BR

1. POSIÇÃO DE ATIVOS

Fundo/Ativo	Artigo -3922/2009 e alterações	SEGUIMENTO	Retorno mensal	Volatilidade	Valor(R\$) (31/08/2019)	% IGAPREV	Plano de Investimento
BB ALOCAÇÃO ATIVA FIC RENDA FIXA PREVIDENCIÁRIO	FI 100% títulos TN - Art. 7º, I, b	RENDA FIXA	0,08%	2,48%	R\$ 5.573.643,74	12,36%	PLANO FINANCEIRO
BB IDKA 2 TÍTULOS PÚBLICOS FI RENDA FIXA PREVIDENCIÁRIO	FI 100% títulos TN - Art. 7º, I, b	RENDA FIXA	0,05%	1,50%	R\$ 70.356,46	0,16%	PLANO FINANCEIRO
BB IMA-B 5 FIC RENDA FIXA PREVIDENCIÁRIO LP	FI 100% títulos TN - Art. 7º, I, b	RENDA FIXA	0,03%	2,15%	R\$ 2.968.367,30	6,58%	PLANO FINANCEIRO
BB IMA-B 5+ TÍTULOS PÚBLICOS FI RENDA FIXA PREVIDENCIÁRIO	FI 100% títulos TN - Art. 7º, I, b	RENDA FIXA	-0,79%	7,58%	R\$ 5.991.036,99	13,29%	PLANO FINANCEIRO
BB IMA-B TÍTULOS PÚBLICOS FI RENDA FIXA PREVIDENCIÁRIO	FI 100% títulos TN - Art. 7º, I, b	RENDA FIXA	-0,42%	5,18%	R\$ 11.396.358,46	25,28%	PLANO FINANCEIRO
BB TÍTULOS PÚBLICOS IPCA III FI RENDA FIXA PREVIDENCIÁRIO	FI Renda Fixa Art. 7º,IV, a	RENDA FIXA	0,12%	1,88%	R\$ 1.944.922,07	4,31%	PLANO FINANCEIRO
BB IMA-B TÍTULOS PÚBLICOS FI RENDA FIXA PREVIDENCIÁRIO	FI 100% títulos TN - Art. 7º, I, b	RENDA FIXA	-0,42%	5,18%	R\$ 1.650.103,66	3,66%	PLANO PREVIDENCIÁRIO
BB IMA-B 5 FIC RENDA FIXA PREVIDENCIÁRIO LP	FI 100% títulos TN - Art. 7º, I, b	RENDA FIXA	0,03%	2,15%	R\$ 789.765,69	1,75%	PLANO PREVIDENCIÁRIO
BB IMA-B 5+ TÍTULOS PÚBLICOS FI RENDA FIXA PREVIDENCIÁRIO	FI 100% títulos TN - Art. 7º, I, b	RENDA FIXA	-0,79%	7,58%	R\$ 848.192,37	1,88%	PLANO PREVIDENCIÁRIO
CAIXA BRASIL IBX-50 FI AÇÕES	FIA Artigo 8º, Inciso I, a	RENDA VARIÁVEL	-0,71%	24,46%	R\$ 1.415.471,68	3,14%	PLANO FINANCEIRO
CAIXA SMALL CAPS ATIVO FI AÇÕES	FIA Artigo 8º II, Alínea a	RENDA VARIÁVEL	0,68%	25,05%	R\$ 1.315.228,92	2,92%	PLANO FINANCEIRO
CAIXA DIVIDENDOS FI AÇÕES	FIA Artigo 8º II, Alínea a	RENDA VARIÁVEL	0,72%	22,25%	R\$ 1.738.510,10	3,86%	PLANO FINANCEIRO
CAIXA INFRAESTRUTURA FI AÇÕES	FIA Artigo 8º II, Alínea a	RENDA VARIÁVEL	1,66%	24,88%	R\$ 1.311.659,38	2,91%	PLANO FINANCEIRO
CAIXA INSTITUCIONAL FI AÇÕES BDR NÍVEL I	FIA Art. 9º - A, Inciso III	RENDA VARIÁVEL - INVESTIMENTO NO EXTERIOR	6,02%	19,56%	R\$ 4.504.750,91	9,99%	PLANO FINANCEIRO
SANTANDER IBOVESA ATIVO INSTITUCIONAL FI AÇÕES	FIA Artigo 8º, Inciso I, a	RENDA VARIÁVEL	0,22%	23,94%	R\$ 769.125,62	1,71%	PLANO PREVIDENCIÁRIO
SANTANDER IMA-B 5 TÍTULOS PÚBLICOS FIC RENDA FIXA	FI 100% títulos TN - Art. 7º, I, b	RENDA FIXA	0,03%	2,16%	R\$ -	0,00%	PLANO FINANCEIRO
SANTANDER IMA-B INSTITUCIONAL TÍTULOS PÚBLICOS FIC RENDA FIXA LP	FI 100% títulos TN - Art. 7º, I, b	RENDA FIXA	-0,43%	5,17%	R\$ 267.462,22	0,59%	RESERVA DA TAXA ADMINISTRATIVA
SANTANDER IMA-B INSTITUCIONAL TÍTULOS PÚBLICOS FIC RENDA FIXA LP	FI 100% títulos TN - Art. 7º, I, b	RENDA FIXA	-0,43%	5,17%	R\$ -	0,00%	PLANO FINANCEIRO
SANTANDER IMA-B INSTITUCIONAL TÍTULOS PÚBLICOS FIC RENDA FIXA LP	FI 100% títulos TN - Art. 7º, I, b	RENDA FIXA	-0,43%	5,17%	R\$ 470.823,90	1,04%	PLANO PREVIDENCIÁRIO
SANTANDER IMA-B TÍTULOS PÚBLICOS FIC RENDA FIXA LP	FI 100% títulos TN - Art. 7º, I, b	RENDA FIXA	-0,46%	5,17%	R\$ 105.309,02	0,23%	PLANO FINANCEIRO
SANTANDER IMA-B TÍTULOS PÚBLICOS FIC RENDA FIXA LP	FI 100% títulos TN - Art. 7º, I, b	RENDA FIXA	-0,46%	5,17%	R\$ 725.243,91	1,61%	RESERVA DA TAXA ADMINISTRATIVA
SANTANDER IMA-B TÍTULOS PÚBLICOS FIC RENDA FIXA LP	FI 100% títulos TN - Art. 7º, I, b	RENDA FIXA	-0,46%	5,17%	R\$ -	0,00%	PLANO PREVIDENCIÁRIO
SANTANDER INSTITUCIONAL FIC RENDA FIXA	FI Renda Fixa Art. 7º,IV, a	RENDA FIXA	0,45%	0,14%	R\$ 876.940,04	1,95%	RESERVA DA TAXA ADMINISTRATIVA
SANTANDER INSTITUCIONAL FIC RENDA FIXA	FI Renda Fixa Art. 7º,IV, a	RENDA FIXA	0,45%	0,14%	R\$ 0,00	0,00%	PLANO FINANCEIRO
SUBTOTAL EM APLICAÇÕES					R\$ 44.733.272,44	99,23%	
DISPONIBILIDADE	Artigo 6º				R\$ 346.871,80	0,77%	
TOTAL					R\$ 45.080.144,24	100,00%	



Documento Assinado Digitalmente por: FRANCISCO BARRETO DE MENEZES LEITE
 Acesse em: <https://efee.ce.gov.br/eppl/validarDocseam> Código do Documento: 851afec-965-4685-b3d-032c6b1adff8



2.RENDIMENTOS				
Fundo	Seguimento	Artigo 3922	Rendimento	Plano de investimentos
BB ALOCAÇÃO ATIVA FIC RENDA FIXA PREVIDENCIÁRIO	RENDA FIXA	FI 100% títulos TN - Art. 7º, I, b	R\$ 4.719,00	PLANO FINANCEIRO
BB IDKA 2 TÍTULOS PÚBLICOS FI RENDA FIXA PREVIDENCIÁRIO	RENDA FIXA	FI 100% títulos TN - Art. 7º, I, b	R\$ 36,77	PLANO FINANCEIRO
BB IMA-B 5 FIC RENDA FIXA PREVIDENCIÁRIO LP	RENDA FIXA	FI 100% títulos TN - Art. 7º, I, b	R\$ 842,89	PLANO FINANCEIRO
BB IMA-B 5+ TÍTULOS PÚBLICOS FI RENDA FIXA PREVIDENCIÁRIO	RENDA FIXA	FI 100% títulos TN - Art. 7º, I, b	-R\$ 47.660,30	PLANO FINANCEIRO
BB IMA-B TÍTULOS PÚBLICOS FI RENDA FIXA PREVIDENCIÁRIO	RENDA FIXA	FI 100% títulos TN - Art. 7º, I, b	-R\$ 57.656,97	PLANO FINANCEIRO
BB TÍTULOS PÚBLICOS IPCA III FI RENDA FIXA PREVIDENCIÁRIO	RENDA FIXA	FI Renda Fixa Art. 7º,IV, a	R\$ 2.362,52	PLANO FINANCEIRO
BB IMA-B TÍTULOS PÚBLICOS FI RENDA FIXA PREVIDENCIÁRIO	RENDA FIXA	FI 100% títulos TN - Art. 7º, I, b	-R\$ 6.882,15	PLANO PREVIDENCIÁRIO
BB IMA-B 5 FIC RENDA FIXA PREVIDENCIÁRIO LP	RENDA FIXA	FI Renda Fixa Art. 7º,IV, a	R\$ 269,61	PLANO PREVIDENCIÁRIO
BB IMA-B 5+ TÍTULOS PÚBLICOS FI RENDA FIXA PREVIDENCIÁRIO	RENDA FIXA	FI 100% títulos TN - Art. 7º, I, b	-R\$ 6.747,60	PLANO PREVIDENCIÁRIO
CAIXA BRASIL IBX-50 FI AÇÕES	RENDA VARIÁVEL	FIA Artigo 8º, Inciso I, a	-R\$ 10.075,75	PLANO FINANCEIRO
CAIXA SMALL CAPS ATIVO FI AÇÕES	RENDA VARIÁVEL	FIA Artigo 8º II, Alínea a	R\$ 8.908,14	PLANO FINANCEIRO
CAIXA DIVIDENDOS FI AÇÕES	RENDA VARIÁVEL	FIA Artigo 8º II, Alínea a	R\$ 12.480,87	PLANO FINANCEIRO
CAIXA INFRAESTRUTURA FI AÇÕES	RENDA VARIÁVEL	FIA Artigo 8º II, Alínea a	R\$ 21.355,85	PLANO FINANCEIRO
CAIXA INSTITUCIONAL FI AÇÕES BDR NÍVEL I	RENDA VARIÁVEL - INVESTIMENTO NO EXTERIOR	FIA Art. 9º - A, Inciso III	R\$ 255.911,52	PLANO FINANCEIRO
SANTANDER IBOVESPA ATIVO INSTITUCIONAL FI AÇÕES	RENDA VARIÁVEL	FIA Artigo 8º, Inciso I, a	R\$ 1.693,27	PLANO PREVIDENCIÁRIO
SANTANDER IMA-B 5 TÍTULOS PÚBLICOS FIC RENDA FIXA	RENDA FIXA	FI 100% títulos TN - Art. 7º, I, b	R\$ -	PLANO FINANCEIRO
SANTANDER IMA-B INSTITUCIONAL TÍTULOS PÚBLICOS FIC RENDA FIXA LP	RENDA FIXA	FI 100% títulos TN - Art. 7º, I, b	-R\$ 1.627,63	RESERVA DA TAXA ADMINISTRATIVA
SANTANDER IMA-B INSTITUCIONAL TÍTULOS PÚBLICOS FIC RENDA FIXA LP	RENDA FIXA	FI 100% títulos TN - Art. 7º, I, b	R\$ -	PLANO FINANCEIRO
SANTANDER IMA-B INSTITUCIONAL TÍTULOS PÚBLICOS FIC RENDA FIXA LP	RENDA FIXA	FI 100% títulos TN - Art. 7º, I, b	-R\$ 2.755,23	PLANO PREVIDENCIÁRIO
SANTANDER IMA-B TÍTULOS PÚBLICOS FIC RENDA FIXA LP	RENDA FIXA	FI 100% títulos TN - Art. 7º, I, b	-R\$ 489,92	PLANO FINANCEIRO
SANTANDER IMA-B TÍTULOS PÚBLICOS FIC RENDA FIXA LP	RENDA FIXA	FI 100% títulos TN - Art. 7º, I, b	-R\$ 3.373,96	RESERVA DA TAXA ADMINISTRATIVA
SANTANDER IMA-B TÍTULOS PÚBLICOS FIC RENDA FIXA LP	RENDA FIXA	FI 100% títulos TN - Art. 7º, I, b	R\$ -	PLANO PREVIDENCIÁRIO
SANTANDER INSTITUCIONAL FIC RENDA FIXA	RENDA FIXA	FI Renda Fixa Art. 7º,IV, a	R\$ 3.975,64	RESERVA DA TAXA ADMINISTRATIVA
SANTANDER INSTITUCIONAL FIC RENDA FIXA	RENDA FIXA	FI Renda Fixa Art. 7º,IV, a	R\$ 2.043,76	PLANO FINANCEIRO
TOTAL			R\$ 177.330,33	



3. Alocação

Planos	Retorno	Rendimento	Saldo	%Plano
PLANO FINANCEIRO	-0,43%	R\$ 192.778,38	R\$ 38.335.615,03	85,04%
PLANO PREVIDENCIÁRIO	-0,46%	-R\$ 14.422,10	R\$ 4.528.011,24	10,04%
RESERVA DA TAXA ADMINISTRATIVA	0,45%	-R\$ 1.025,95	R\$ 1.869.646,17	4,15%
DISPONIBILIDADES			R\$ 346.871,80	0,77%
TOTAL		R\$ 177.330,33	R\$ 45.080.144,24	100,00%

4. Alocação por Gestor

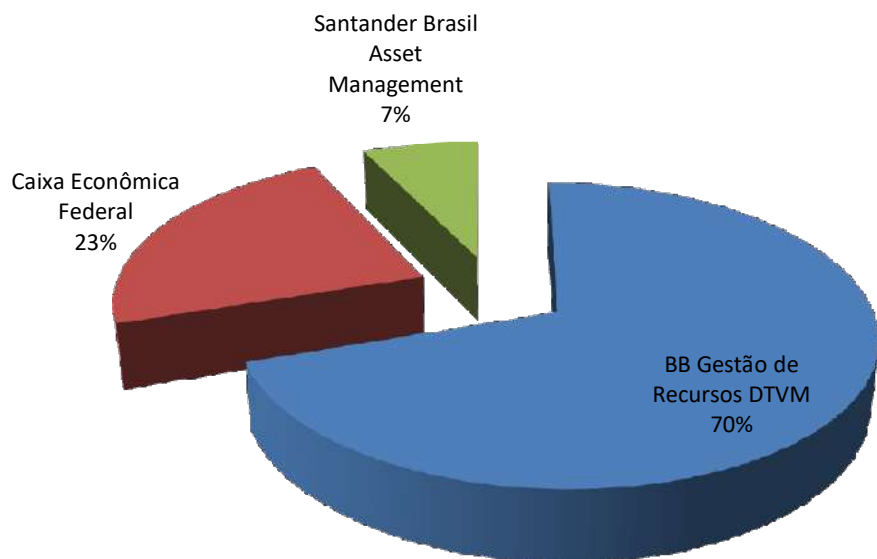

5. Alocação por Artigo da 3922/2019 e alterações

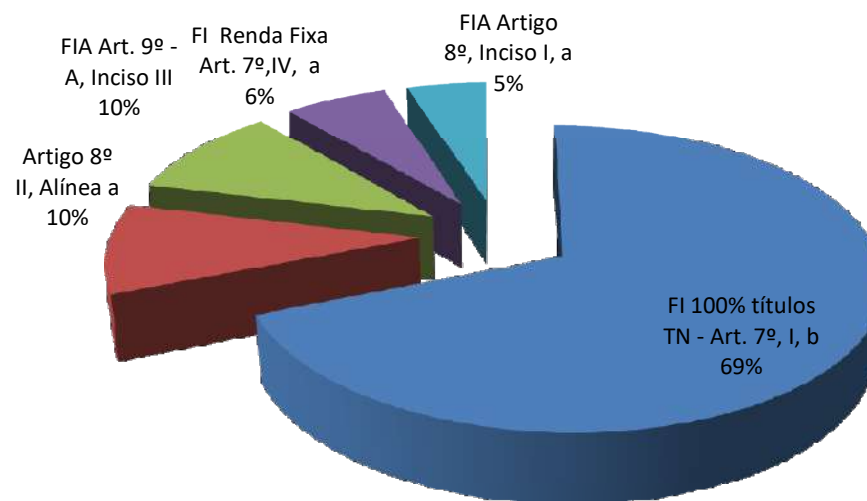



6. PRAZOS DE LIQUIDAÇÃO

Período	Valor (R\$)	(%)
0 a 30	R\$ 42.788.350,37	96,0%
acima 365	R\$ 1.944.922,07	4,0%

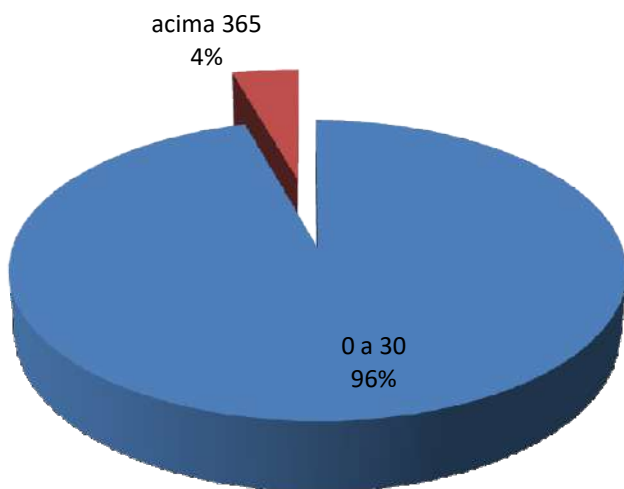



7. Enquadramento

Política de Investimentos

Artigo	Tipo de Ativo	Valor(R\$)	% Carteira	Mínimo	Objetivo	Máximo	Limite Legal
Renda Fixa							
Artigo 7º I, Alínea b	Fundos 100% Títulos Públicos	30.856.663,72	69%	50,00	60,00	100,00	100,00
Artigo 7º III, Alínea a	Fundos Renda Fixa Referenciados		0%	0,00		20,00	70,00
Artigo 7º IV, Alínea a	Fundos de Renda Fixa	2.821.862,11	6%	5,00	10,00	40,00	50,00
Artigo 7º VII, Alínea b	Fundos Renda Fixa "Crédito Privado"		0%	0,00		5,00	15,00
	Total Renda Fixa		0%				
Renda Variável e Investimentos Estruturados			0%				
Artigo 8º I, Alínea a	Fundos de Ações Referenciados	2.184.597,30	5%	0,00	12,50	30,00	30,00
Artigo 8º II, Alínea a	Fundos de Ações	4.365.398,40	10%	5,00	12,50	20,00	20,00
Artigo 8º III	Fundos Multimercados		0%	0,00		10,00	10,00
Artigo 8º IV, Alínea a	Fundos de Participações		0%	0,00		5,00	5,00
	Total Renda Variável e Investimentos Estruturados		0%				
Investimentos no Exterior			0%				
Artigo 9º A, III	Ações - BDR Nível I	4.504.750,91	10%	0,00	5,00	10,00	10,00
		44.733.272,44	100%		100,00		



8. Rentabilidades da Carteira

Ano	Jan	Fev	Mar	Abr	Mai	Jun	Jul	Ago	Set	Out	Nov	Dez	Rent.Ano
Plano Financeiro	2,46	1,34	1,49	2,1	0,9	3,37	1,1	0,51					14,76%
Excesso do %ipca +6%a.a	1,63	0,44	0,3	1,1	0,26	2,92	0,4	-0,11					8,17%
Plano Previdenciário	5,23	0,02	0,33	1,5	3	3,62	1,2	-0,30					15,36%
Excesso do %ipca +6%a.a	4,4	-0,88	-0,9	0,4	2,36	3,17	0,5	-0,92					8,77%
Reserva da Taxa Administrativa	1,24	0,49	0,46	1	2,04	2,12	0,9	-0,04					8,49%
Excesso do %ipca +6%a.a	0,41	-0,41	-0,7	-0,1	1,4	1,67	0,2	-0,66					1,90%
IPCA + 6 a.a.	0,83	0,9	1,19	1,1	0,64	0,45	0,7	0,62					6,59%



9. Análise dos Fundos																			
Nome	CNPJ	Fundo	Administrador	Gestão	Carência	Administração	Performance	Cotistas mensal Ago/2019	Retorno	e	95,0% MV	CDI	com Retorno no mês - diária 01/08/2019 até 31/08/2019	com Retorno	Benchmark	VaR	CDI no ano - diária 02/01/2019 até 31/08/2019	Benchmark	
BB ALOCAÇÃO ATIVA FIC RENDA FIXA PREVIDENCIÁRIO	25.078.994/0001-90	31/08/2016	BB Gestao de Recursos DTVM	BB Gestao de Recursos DTVM	Não há	0,30%	Não possui	542	0,08%	2,48%	1,18%	-1,91	10,00	12,00	13,66%	1,17%	3,01	142,78%	
BB IDKA 2 TÍTULOS PÚBLICOS FI RENDA FIXA PREVIDENCIÁRIO	13.322.205/0001-35	28/04/2011	BB Gestao de Recursos DTVM	BB Gestao de Recursos DTVM	Não há	0,20%	Não possui	875	0,05%	1,50%	0,71%	-3,43	12,00	10,00	8,43%	0,69%	2,63	103,92%	
BB IMA-B 5 FIC RENDA FIXA PREVIDENCIÁRIO LP	03.543.447/0001-03	17/12/1999	BB Gestao de Recursos DTVM	BB Gestao de Recursos DTVM	Não há	0,20%	Não possui	605	0,03%	2,15%	1,02%	-2,47	10,00	12,00	5,50%	0,94%	2,91	124,81%	
BB IMA-B 5+ TÍTULOS PÚBLICOS FI RENDA FIXA PREVIDENCIÁRIO	13.327.340/0001-73	28/04/2011	BB Gestao de Recursos DTVM	BB Gestao de Recursos DTVM	Não há	0,20%	Não possui	333	-0,79%	7,58%	3,60%	-1,92	14,00	8,00	-127,18%	3,53%	3,16	327,89%	
BB IMA-B TÍTULOS PÚBLICOS FI RENDA FIXA PREVIDENCIÁRIO	07.442.078/0001-05	24/07/2005	BB Gestao de Recursos DTVM	BB Gestao de Recursos DTVM	Não há	0,20%	Não possui	671	-0,42%	5,18%	2,46%	-2,00	12,00	10,00	-66,93%	2,38%	3,25	242,85%	
BB TÍTULOS PÚBLICOS IPCA III FI RENDA FIXA PREVIDENCIÁRIO	19.303.795/0001-35	11/02/2014	BB Gestao de Recursos DTVM	BB Gestao de Recursos DTVM	15/08/2024	0,20%	Não possui	140	0,12%	1,88%	0,89%	-2,33	10,00	12,00	18,71%	0,94%	2,96	126,04%	
CAIXA BRASIL GESTÃO ESTRATÉGICA FIC RENDA FIXA	23.215.097/0001-55	04/11/2016	Caixa Econômica Federal	Caixa Econômica Federal	Não há	0,20%	Não possui	630	-0,13%	3,67%	1,74%	-1,95	11,00	11,00	-20,87%	2,04%	2,55	181,97%	
CAIXA BRASIL IBX-50 FI AÇÕES	03.737.217/0001-77	18/02/2008	Caixa Econômica Federal	Caixa Econômica Federal	Não há	0,70%	Não possui	92	-0,71%	24,46%	11,61%	-0,45	10,00	12,00	-113,90%	9,30%	0,74	201,17%	
CAIXA CONSTRUÇÃO CIVIL FI AÇÕES	10.551.375/0001-01	22/06/2009	Caixa Econômica Federal	Caixa Econômica Federal	Não há	2,00%	Não possui	1.991	-0,61%	28,70%	13,63%	-0,31	11,00	11,00	-98,66%	10,70%	1,75	502,54%	
CAIXA DIVIDENDOS FI AÇÕES	05.900.798/0001-41	03/10/2003	Caixa Econômica Federal	Caixa Econômica Federal	Não há	1,50%	Não possui	2.045	0,72%	22,25%	10,56%	0,22	9,00	13,00	116,52%	7,24%	1,34	279,67%	
CAIXA INFRAESTRUTURA FI AÇÕES	10.551.382/0001-03	19/04/2010	Caixa Econômica Federal	Caixa Econômica Federal	Não há	2,00%	Não possui	2.171	1,66%	24,88%	11,81%	0,64	10,00	12,00	266,71%	8,69%	2,10	501,37%	
CAIXA INSTITUCIONAL FI AÇÕES BDR NÍVEL I	17.502.937/0001-68	24/06/2013	Caixa Econômica Federal	Caixa Econômica Federal	Não há	0,70%	Não possui	66	6,02%	19,56%	9,29%	3,23	8,00	14,00	970,60%	7,52%	1,74	365,37%	
CAIXA SMALL CAPS ATIVO FI AÇÕES	15.154.220/0001-47	01/11/2012	Caixa Econômica Federal	Caixa Econômica Federal	Não há	1,50%	Não possui	4.051	0,68%	25,05%	11,89%	0,20	9,00	13,00	109,89%	8,30%	1,72	394,79%	
SANTANDER IBOVESPA ATIVO INSTITUCIONAL FI AÇÕES	01.699.688/0001-02	24/03/1997	Banco Santander	Santander Brasil Asset Management	Não há	0,75%	Não possui	40	0,22%	23,94%	11,37%	-0,02	9,00	13,00	35,56%	9,03%	0,91	235,54%	
SANTANDER IMA-B 5 TÍTULOS PÚBLICOS FIC RENDA FIXA	13.455.117/0001-01	06/09/2011	Banco Santander	Santander Brasil Asset Management	Não há	0,10%	Não possui	152	0,03%	2,16%	1,03%	-2,48	10,00	12,00	5,00%	0,94%	2,90	124,57%	
SANTANDER IMA-B INSTITUCIONAL TÍTULOS PÚBLICOS FIC RENDA FIXA LP	14.504.578/0001-90	29/12/2011	Banco Santander	Santander Brasil Asset Management	Não há	0,20%	Não possui	203	-0,43%	5,17%	2,46%	-2,04	12,00	10,00	-69,36%	2,37%	3,25	242,14%	
SANTANDER IMA-B TÍTULOS PÚBLICOS FIC RENDA FIXA LP	11.180.607/0001-17	09/12/2009	Banco Santander	Santander Brasil Asset Management	Não há	0,40%	Não possui	9	-0,46%	5,17%	2,46%	-2,11	12,00	10,00	-74,62%	2,37%	3,17	237,75%	
SANTANDER INSTITUCIONAL FIC RENDA FIXA	06.095.438/0001-87	24/08/2004	Banco Santander	Santander Brasil Asset Management	Não há	0,30%	Não possui	206	0,45%	0,14%	0,06%	-4,06	0,00	22,00	73,03%	0,09%	0,27	63,88%	
SANTANDER IRF-M 1 TÍTULOS PÚBLICOS FIC RENDA FIXA PLANO FINANCEIRO	10.979.017/0001-96	07/05/2010	Banco Santander	Santander Brasil Asset Management	Não há	0,40%	Não possui	24	0,50%	0,38%	0,18%	0,04	4,00	18,00	81,06%	0,12%	0,77	65,36%	
PLANO PREVIDENCIÁRIO									0,51%	6,69%	3,17%	0,05	10,00	12,00	82,36%	2,08%	3,13	213,44%	
RESERVA DA TAXA ADMINISTRATIVA									-0,30%	7,13%	3,39%	-1,25	11,00	11,00	-48,28%	3,52%	1,76	203,73%	
									-0,04%	2,79%	1,32%	-2,22	11,00	11,00	-6,75%	1,11%	2,61	128,56%	



10.Movimentações	CONTA CORRENTE/FUNDOS		SALDO ANT. FUNDOS		APLICAÇÃO		RESGATE		RENDIMENTO MÊS		SALDO ATUAL FUNDOS		VARIÇÃO	
BB ALOCAÇÃO ATIVA FIC RENDA FIXA PREVIDENCIÁRIO	R\$	5.568.924,74	R\$	-	R\$	-	R\$	-	R\$	4.719,00	R\$	5.573.643,74	R\$	4.719,00
BB IDKA 2 TÍTULOS PÚBLICOS FI RENDA FIXA PREVIDENCIÁRIO	R\$	70.319,69	R\$	-	R\$	-	R\$	-	R\$	36,77	R\$	70.356,46	R\$	36,77
BB IMA-B 5 FIC RENDA FIXA PREVIDENCIÁRIO LP	R\$	2.916.737,01	R\$	50.787,40	R\$	-	R\$	-	R\$	842,89	R\$	2.968.367,30	R\$	51.630,29
BB IMA-B 5+ TÍTULOS PÚBLICOS FI RENDA FIXA PREVIDENCIÁRIO	R\$	6.038.697,29	R\$	-	R\$	-	-R\$	-	-R\$	47.660,30	R\$	5.991.036,99	-R\$	47.660,30
BB IMA-B TÍTULOS PÚBLICOS FI RENDA FIXA PREVIDENCIÁRIO	R\$	12.554.015,43	R\$	-	R\$	1.100.000,00	-R\$	-	-R\$	57.656,97	R\$	11.396.358,46	-R\$	1.157.656,97
BB IRFM 1 TITULOS PÚBLICOS FI RENDA FIXA PREVIDENCIÁRIO	R\$	-	R\$	-	R\$	-	R\$	-	R\$	-	R\$	-	R\$	-
BB TÍTULOS PÚBLICOS IPCA III FI RENDA FIXA PREVIDENCIÁRIO	R\$	1.993.346,95	R\$	-	R\$	50.787,40	R\$	-	R\$	2.362,52	R\$	1.944.922,07	-R\$	48.424,88
BB IMA-B TÍTULOS PÚBLICOS FI RENDA FIXA PREVIDENCIÁRIO	R\$	1.656.985,81	R\$	-	R\$	-	-R\$	-	-R\$	6.882,15	R\$	1.650.103,66	-R\$	6.882,15
BB IMA-B 5 FIC RENDA FIXA PREVIDENCIÁRIO LP	R\$	789.496,08	R\$	-	R\$	-	R\$	-	R\$	269,61	R\$	789.765,69	R\$	269,61
BB IMA-B 5+ TÍTULOS PÚBLICOS FI RENDA FIXA PREVIDENCIÁRIO	R\$	854.939,97	R\$	-	R\$	-	-R\$	-	-R\$	6.747,60	R\$	848.192,37	-R\$	6.747,60
CAIXA BRASIL IBX-50 FI AÇÕES	R\$	1.425.547,43	R\$	-	R\$	-	-R\$	-	-R\$	10.075,75	R\$	1.415.471,68	-R\$	10.075,75
CAIXA BRASIL TÍTULOS PÚBLICOS FI RENDA FIXA LP													R\$	-
CAIXA SMALL CAPS ATIVO FI AÇÕES	R\$	1.306.320,78	R\$	-	R\$	-	R\$	-	R\$	8.908,14	R\$	1.315.228,92	R\$	8.908,14
CAIXA DIVIDENDOS FI AÇÕES	R\$	1.726.029,23	R\$	-	R\$	-	R\$	-	R\$	12.480,87	R\$	1.738.510,10	R\$	12.480,87
CAIXA INFRAESTRUTURA FI AÇÕES	R\$	1.290.303,53	R\$	-	R\$	-	R\$	-	R\$	21.355,85	R\$	1.311.659,38	R\$	21.355,85
CAIXA FI BRASIL G. ESTRATÉGICA													R\$	-
CAIXA INSTITUCIONAL FI AÇÕES BDR NÍVEL I	R\$	4.248.839,39	R\$	-	R\$	-	R\$	-	R\$	255.911,52	R\$	4.504.750,91	R\$	255.911,52
SANTANDER IBOVESPA ATIVO INSTITUCIONAL FI AÇÕES	R\$	767.432,35	R\$	-	R\$	-	R\$	-	R\$	1.693,27	R\$	769.125,62	R\$	1.693,27
SANTANDER IMA-B 5 TÍTULOS PÚBLICOS FIC RENDA FIXA													R\$	-
SANTANDER IMA-B INSTITUCIONAL TÍTULOS PÚBLICOS FIC RENDA FIXA LP	R\$	219.089,85	R\$	50.000,00	R\$	-	-R\$	-	-R\$	1.627,63	R\$	267.462,22	R\$	48.372,37
SANTANDER IMA-B INSTITUCIONAL TÍTULOS PÚBLICOS FIC RENDA FIXA LP	R\$	-	R\$	-	R\$	-	-R\$	-	-R\$	-	R\$	-	R\$	-
SANTANDER IMA-B INSTITUCIONAL TÍTULOS PÚBLICOS FIC RENDA FIXA LP	R\$	386.248,21	R\$	87.330,92	R\$	-	-R\$	-	-R\$	2.755,23	R\$	470.823,90	R\$	84.575,69
SANTANDER IMA-B TÍTULOS PÚBLICOS FIC RENDA FIXA LP	R\$	105.798,94	R\$	-	R\$	-	-R\$	-	-R\$	489,92	R\$	105.309,02	-R\$	489,92
SANTANDER IMA-B TÍTULOS PÚBLICOS FIC RENDA FIXA LP	R\$	728.617,87	R\$	-	R\$	-	-R\$	-	-R\$	3.373,96	R\$	725.243,91	-R\$	3.373,96
SANTANDER IMA-B TÍTULOS PÚBLICOS FIC RENDA FIXA LP	R\$	-	R\$	-	R\$	-	-R\$	-	-R\$	-	R\$	-	R\$	-
SANTANDER INSTITUCIONAL FIC RENDA FIXA	R\$	882.964,40	R\$	-	R\$	10.000,00	R\$	-	R\$	3.975,64	R\$	876.940,04	-R\$	6.024,36
SANTANDER INSTITUCIONAL FIC RENDA FIXA	R\$	-	R\$	1.314.681,49	R\$	1.316.725,25	R\$	-	R\$	2.043,76	-R\$	0,00	-R\$	0,00
TOTAL	R\$	45.530.654,95	R\$	1.502.799,81	R\$	2.477.512,65	R\$	177.330,33	R\$	44.733.272,44	-R\$	797.382,51	-R\$	797.382,51

Documento Assinado Digitalmente por: FRANCISCO BARETO DE MENEZES LEITE
 Acesse em: <https://etec.tce.pe.gov.br/epi/validarDocumento.aspx?CodigoDoDocumento:851afec-96c5-4686-b3bd-032c6b1adff8>



Documento Assinado Digitalmente por: FRANCISCO ARIREDO DE MENEZES LESTES
 Acesse em: <https://steec.ce.gov.br/epp/validadoc.seam?m=cdi&id=8810&num=2351&recebido=2908242063367074444>

Tipo do Ativo

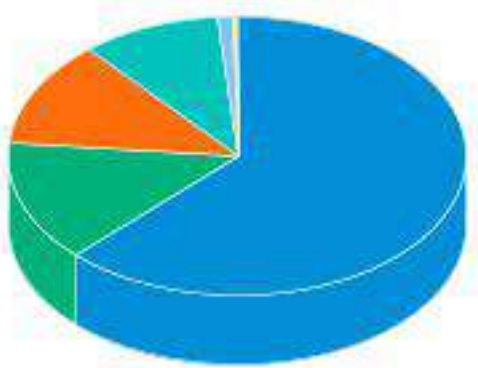

Títulos Federais	62,39 %
Ações	14,08 %
Operação compromissada	12,25 %
Brazilian Depository Receipts	9,89 %
Valores a pagar/receber	1,04 %
Títulos Privados	0,19 %
Debêntures	0,10 %
Derivativos	0,05 %
Fundos de Investimento	0,00 %

Sector do Ativo

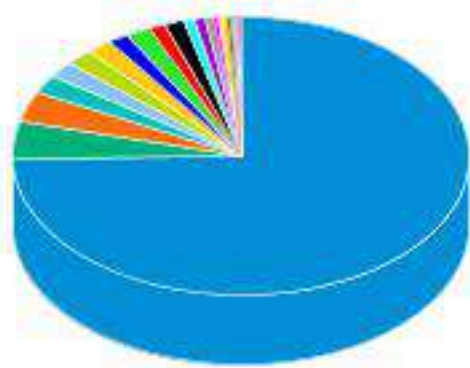

Governo Federal	74,48 %
Não Classificado	4,03 %
Outros	3,36 %
Bancos	2,21 %
Transporte	1,10 %
Comércio	1,10 %
Tecnologia da Informação	1,10 %
Telecomunicações	1,10 %
Energia	1,10 %
Investimentos	1,10 %
Petróleo, Gás e Biocombustíveis	1,10 %
Alimentos	0,33 %
Mineração	0,33 %
Construtoras	0,33 %
Holding	0,33 %
Indústria Mecânica	0,33 %
Seguradoras	0,40 %
Têxtil	0,25 %
Papel e Celulose	0,12 %
Lançamentos positivos menores que 0,12%	0,33 %

Risco do Ativo

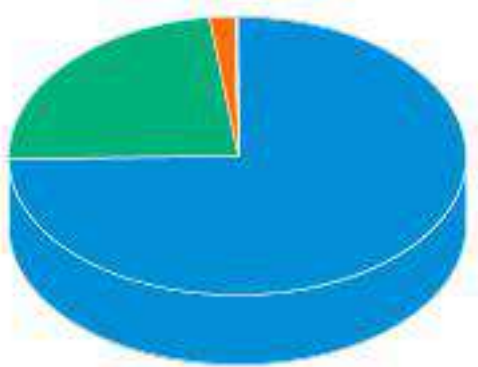

Rating AAA	74,79 %
Risco de mercado	23,20 %
Outros	1,94 %
Rating AA	0,06 %
Rating A	0,02 %
Cotas de fundos	0,00 %

Classe do Ativo

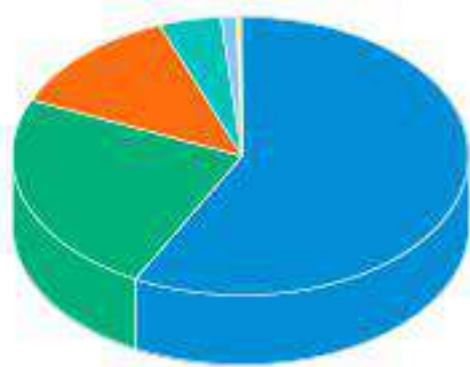

Inflação	57,69 %
Ações	23,97 %
Selic	12,57 %
Prefixado	4,42 %
Outros	1,02 %
CDI	0,31 %

As informações foram obtidas a partir de fontes públicas ou privadas consideradas confiáveis, cuja responsabilidade pela correção e veracidade não é assumida pela QUANTUM, pelo titular desta marca ou por qualquer das empresas de seu grupo empresarial. As informações disponíveis, não devem ser entendidas como colocação, distribuição ou oferta de fundo de investimento ou qualquer outro valor mobiliário. Fundos de investimento não contam com a garantia do Administrador do fundo, Gestor da carteira, de qualquer mecanismo de seguro ou, ainda, do Fundo Garantidor de Créditos - FGC. Rentabilidade obtida no passado não representa garantia de rentabilidade futura. As estratégias com derivativos, utilizadas como parte da política de investimento de fundos de investimento, podem resultar em significativas perdas para seus cotistas superiores ao capital aplicado e a consequente obrigação do cotista de aportar recursos adicionais para cobrir o prejuízo do fundo. Ao investidor é recomendada a leitura cuidadosa do prospecto e regulamento do fundo de investimento ao aplicar seus recursos. Para avaliação da performance de um fundo de investimento, é recomendável a análise de, no mínimo, 12 (doze) meses. Metodologia de cálculo de rentabilidade definido pelo usuário considerando o perfil de divulgação. Para fundos abertura "01 a 01"; fechamento "30 a 30". O resultado pode ser diferente do apresentado em seu extrato. Os valores exibidos estão em Real (BRL).
 Fonte: Quantum



Nome do Ativo	Valor do Ativo (R\$)	Part. Ativo
Operações Compromissadas - LFT - Venc: 01/09/2022	5.044,25639	11,1895 %
NTN-B - Venc.: 15/08/2050	4.850,38645	10,7595 %
NTN-B - Venc.: 15/08/2022	3.512,06493	7,7907 %
NTN-B - Venc.: 15/05/2045	2.868,37991	6,3628 %
NTN-B - Venc.: 15/05/2035	2.463,51733	5,4648 %
NTN-B - Venc.: 15/08/2024	2.033,25293	4,5103 %
NTN-B - Venc.: 15/08/2020	1.928,46787	4,2779 %
NTN-B - Venc.: 15/05/2023	1.548,21059	3,4344 %
NTN-B - Venc.: 15/08/2040	1.477,22082	3,2769 %
NTN-B - Venc.: 15/05/2055	1.397,37301	3,0998 %
NTN-B - Venc.: 15/05/2021	1.291,27404	2,8644 %
NTN-B - Venc.: 15/08/2030	978,72206	2,1711 %
NTN-B - Venc.: 15/08/2026	780,29114	1,7309 %
NTN-B - Venc.: 15/08/2028	618,81638	1,3727 %
TELEF BRASIL PN - VIVT4	377,12410	0,8366 %
LFT - Venc.: 01/09/2023	355,93416	0,7896 %
Disponibilidades	346,87180	0,7695 %
Operações Compromissadas - NTN-B - Venc.: 15/08/2022	325,61481	0,7223 %
LTN - Venc.: 01/07/2020	288,47675	0,6399 %
APPLE DRN - AAPL34	287,54815	0,6379 %
MICROSOFT DRN - MSFT34	281,06980	0,6235 %
ITAUUNIBANCO PN N1 - ITUB4	279,62590	0,6203 %
PETROBRAS PN - PETR4	257,84317	0,5720 %
VALE ON N1 - VALE3	246,34304	0,5465 %
AMAZON DRN - AMZO34	224,69216	0,4984 %
NTN-F - Venc.: 01/01/2023	198,21195	0,4397 %
CCR SA ON NM - CCRO3	191,88291	0,4256 %
LTN - Venc.: 01/04/2020	165,60558	0,3674 %
BRDESCO PN N1 - BBDC4	157,59189	0,3496 %
NTN-F - Venc.: 01/01/2021	136,56826	0,3029 %
NTN-F - Venc.: 01/01/2025	135,50915	0,3006 %
VIAVAREJO ON N2 - VVAR3	135,37487	0,3003 %
ENGIE BRASIL ON NM - EGIE3	133,45171	0,2960 %
Certificado ou recibo de depósito de valores mobiliários - SAPR11	126,96866	0,2817 %
TIM PART S/A ON NM - TIMP3	125,66379	0,2788 %
Certificado ou recibo de depósito de valores mobiliários - TAEE11	125,40965	0,2782 %
LTN - Venc.: 01/10/2019	125,12430	0,2776 %
B3 ON NM - B3SA3	124,53067	0,2762 %
RUMO S.A. ON NM - RAIL3	124,37228	0,2759 %
COPASA ON NM - CSMG3	121,35791	0,2692 %
QUALICORP ON NM - QUAL3	117,07030	0,2597 %
FACEBOOK DRN - FBOK34	116,67454	0,2588 %
LTN - Venc.: 01/07/2021	116,64541	0,2588 %
PETROBRAS DISTRIB ON - BRDT3	113,41765	0,2516 %
TRAN PAULIST PN N1 - TRPL4	109,49673	0,2429 %
BBSEGURIDADE ON NM - BBSE3	109,07845	0,2420 %
VISA INC DRN - VISA34	108,30907	0,2403 %
ALPHABET DRN - GOGL35	108,00600	0,2396 %

Documento Assinado Digitalmente por: FRANCISCO BARRETO DE MENEZES LEITE

As informações foram obtidas a partir de fontes públicas ou privadas consideradas confiáveis, cuja responsabilidade pela correção e veracidade não é assumida pela QUANTUM, pelo titular desta marca ou por qualquer das empresas de seu grupo empresarial. As informações disponíveis, não devem ser entendidas como colocação, distribuição ou oferta de fundo de investimento ou qualquer outro valor mobiliário. Fundos de investimento não contam com a garantia do Administrador do fundo, Gestor da carteira, de qualquer mecanismo de seguro ou, ainda, do Fundo Garantidor de Créditos - FGC. Rentabilidade obtida no passado não representa garantia de rentabilidade futura. As estratégias com derivativos, utilizadas como parte da política de investimento de fundos de investimento, podem resultar em significativas perdas para seus colistas superiores ao capital aplicado e a consequente obrigação do colista de aportar recursos adicionais para cobrir o prejuízo do fundo. Ao investidor é recomendada a leitura cuidadosa do prospecto e regulamento do fundo de investimento ao aplicar seus recursos. Para avaliação da performance de um fundo de investimento, é recomendável a análise de, no mínimo, 12 (doze) meses. Metodologia de cálculo de rentabilidade definido pelo usuário considerando o perfil de divulgação. Para fundos abertura "01 a 01"; fechamento "30 a 30". O resultado pode ser diferente do apresentado em seu extrato. Os valores exibidos estão em Real (BRL).

Nome do Ativo	Valor do Ativo (R\$)	Part
LTN - Venc.: 01/01/2020	107,32014	0
Operações Compromissadas - LTN - Venc.: 01/07/2023	103,99662	0,2307 %
LOCALIZA ON NM - RENT3	103,61219	0,2298 %
ABC BRASIL PN N2 - ABCB4	102,51273	0,2274 %
NTN-F - Venc.: 01/01/2027	102,16171	0,2266 %
JPMORGAN DRN - JPMC34	101,80286	0,2258 %
PETROBRAS ON - PETR3	100,96848	0,2240 %
TENDA ON - TEND3	96,85056	0,2148 %
SMILES ON NM - SMLS3	95,45806	0,2118 %
TUPY ON NM - TUPY3	95,19466	0,2112 %
ALPHABET DRN - GOGL34	94,50462	0,2096 %
SLC AGRICOLA ON NM - SLCE3	92,70159	0,2056 %
AZUL PN N2 - AZUL4	92,67215	0,2056 %
AMBEV S/A ON - ABEV3	91,47909	0,2029 %
JOHNSON DRN - JNJB34	91,28563	0,2025 %
ENAUTA PART ON NM - ENAT3	90,77030	0,2014 %
METAL LEVE ON NM - LEVE3	90,57721	0,2009 %
LTN - Venc.: 01/01/2022	90,10401	0,1999 %
WAL MART DRN - WALM34	90,01655	0,1997 %
LTN - Venc.: 01/07/2022	89,44709	0,1984 %
BERKSHIRE DRN - BERK34	88,07100	0,1954 %
BRASIL ON NM - BBAS3	84,86461	0,1883 %
SABESP ON NM - SBSP3	84,05732	0,1865 %
PG DRN - PGCO34	82,10966	0,1821 %
ELETRORAS ON N1 - ELET3	81,58161	0,1810 %
LTN - Venc.: 01/07/2023	77,37633	0,1716 %
EXXON MOBIL DRN - EXXO34	76,25703	0,1692 %
LTN - Venc: 01/10/2020	73,28638	0,1626 %
BANK AMERICA DRN - BOAC34	72,51032	0,1608 %
HOME DEPOT DRN - HOME34	72,10525	0,1599 %
LFT - Venc: 01/03/2023	70,37623	0,1561 %
ATT INC DRN - ATTB34	68,47058	0,1519 %
LTN - Venc.: 01/04/2021	67,38590	0,1495 %
CEMIG PN N1 - CMIG4	66,51291	0,1475 %
ITAUSA PN N1 - ITSA4	65,90851	0,1462 %
MERCK DRN - MRCK34	62,87379	0,1395 %
COCA COLA DRN - COCA34	62,83297	0,1394 %
VERIZON DRN - VERZ34	62,39015	0,1384 %
CISCO DRN - CSCO34	61,64929	0,1368 %
WELLS FARGO DRN - WFCO34	61,60321	0,1367 %
Operações Compromissadas - LTN - Venc.: 01/04/2021	60,96320	0,1352 %
JBS ON NM - JBSS3	60,28075	0,1337 %
UNITEDHEALTH DRN - UNHH34	59,88242	0,1328 %
ORACLE DRN - ORCL34	59,86892	0,1328 %
CHEVRON DRN - CHVX34	59,11542	0,1311 %
INTEL DRN - ITLC34	58,97000	0,1308 %
BOEING DRN - BOEI34	56,87396	0,1262 %
WALT DISNEY DRN - DISB34	56,79721	0,1260 %
PFIZER DRN - PFIZ34	56,20335	0,1247 %
COMCAST DRN - CMCS34	55,31531	0,1227 %



Documento Assinado Digitalmente por: FRANCISCO BARRETO DE MENEZES LEITE

As informações foram obtidas a partir de fontes públicas ou privadas consideradas confiáveis, cuja responsabilidade pela correção e veracidade não é assumida pela QUANTUM, pelo titular desta marca ou por qualquer das empresas de seu grupo empresarial. As informações disponíveis, não devem ser entendidas como colocação, distribuição ou oferta de fundo de investimento ou qualquer outro valor mobiliário. Fundos de investimento não contam com a garantia do Administrador do fundo, Gestor da carteira, de qualquer mecanismo de seguro ou, ainda, do Fundo Garantidor de Créditos - FGC. Rentabilidade obtida no passado não representa garantia de rentabilidade futura. As estratégias com derivativos, utilizadas como parte da política de investimento de fundos de investimento, podem resultar em significativas perdas para seus cotistas superiores ao capital aplicado e a consequente obrigação do cotista de aportar recursos adicionais para cobrir o prejuízo do fundo. Ao investidor é recomendada a leitura cuidadosa do prospecto e regulamento do fundo de investimento ao aplicar seus recursos. Para avaliação da performance de um fundo de investimento, é recomendável a análise de, no mínimo, 12 (doze) meses. Metodologia de cálculo de rentabilidade definido pelo usuário considerando o perfil de divulgação. Para fundos abertura "01 a 01"; fechamento "30 a 30". O resultado pode ser diferente do apresentado em seu extrato. Os valores exibidos estão em Real (BRL).

Fonte: Quantum

Nome do Ativo	Valor do Ativo (R\$)	Part
YDUQS PART ON NM - YDUQ3	54,86880	0
LOJAS RENNER ON NM - LREN3	53,82450	0,1194 %
GOL PN N2 - GOLL4	52,55954	0,1166 %
PEPSICO INC DRN - PEPB34	52,03194	0,1154 %
Outros Valores a receber	48,78074	0,1082 %
MCDONALDS DRN - MCDC34	47,18389	0,1047 %
CITIGROUP DRN - CTGP34	46,92960	0,1041 %
ENERGIAS BR ON NM - ENBR3	45,38425	0,1007 %
CVC BRASIL ON NM - CVCB3	43,99437	0,0976 %
DUPONT N INC DRN - DDNB34	43,86562	0,0973 %
LFT - Venc.: 01/03/2022	43,55516	0,0966 %
BRF SA ON NM - BRFS3	42,94795	0,0953 %
ENEVA ON NM - ENEV3	42,80679	0,0950 %
MOVIDA ON NM - MOVI3	41,22924	0,0915 %
IRBBRASIL RE ON NM - IRBR3	40,85085	0,0906 %
AMGEN DRN - AMGN34	40,51308	0,0899 %
Certificado ou recibo de depósito de valores mobiliários - ENGI11	39,04550	0,0866 %
LFT - Venc.: 01/03/2021	38,81486	0,0861 %
NIKE DRN - NIKE34	37,97631	0,0842 %
ABBOTT DRN - ABTT34	37,81001	0,0839 %
STARBUCKS DRN - SBUB34	37,08720	0,0823 %
ECORODOVIAS ON NM - ECOR3	36,86206	0,0818 %
ADOBE INC DRN - ADBE34	36,83864	0,0817 %
SUZANO PAPELON NM - SUZB3	36,73687	0,0815 %
BR MALLS PAR ON NM - BRML3	36,41335	0,0808 %
UNIONPACIFIC DRN - UPAC34	36,09841	0,0801 %
BANRISUL PNB N1 - BRSR6	35,37227	0,0785 %
TOTVS ON NM - TOTS3	34,36809	0,0762 %
JSL ON NM - JSLG3	34,33490	0,0762 %
NETFLIX DRN - NFLX34	34,28537	0,0761 %
BRADSPAR PN N1 - BRAP4	34,27952	0,0760 %
PAYPAL HOLD DRN - PYPL34	34,00430	0,0754 %
LIGHT S/A ON NM - LIGT3	33,71831	0,0748 %
IBM DRN - IBMB34	33,71003	0,0748 %
ACCENTURE DRN - ACNB34	33,45702	0,0742 %
HONEYWELL DRN - HONB34	33,20167	0,0737 %
COSAN LOG ON NM - RLOG3	32,81688	0,0728 %
BRADESCO ON N1 - BBDC3	32,74267	0,0726 %
TEXAS INC DRN - TEXA34	32,56757	0,0722 %
LILLY DRN - LILY34	32,51882	0,0721 %
CESP PNB N1 - CESP6	32,37494	0,0718 %
LFT - Venc.: 01/09/2025	32,07814	0,0712 %
FLEURY ON NM - FLRY3	31,50247	0,0699 %
LFT - Venc.: 01/09/2022	31,09770	0,0690 %
CYRELA REALT ON NM - CYRE3	30,70477	0,0681 %
MRV ON NM - MRVE3	30,56337	0,0678 %
QUALCOMM DRN - QCOM34	30,54302	0,0678 %
COPEL PNB N1 - CPLE6	30,30985	0,0672 %
MAGAZ LUIZA ON NM - MGLU3	30,24515	0,0671 %
BROADCOM INC DRN - AVGO34	29,75670	0,0660 %



Documento Assinado Digitalmente por: FRANCISCO BARRETO DE MENEZES LEITE

As informações foram obtidas a partir de fontes públicas ou privadas consideradas confiáveis, cuja responsabilidade pela correção e veracidade não é assumida pela QUANTUM, pelo titular desta marca ou por qualquer das empresas de seu grupo empresarial. As informações disponíveis, não devem ser entendidas como colocação, distribuição ou oferta de fundo de investimento ou qualquer outro valor mobiliário. Fundos de investimento não contam com a garantia do Administrador do fundo, Gestor da carteira, de qualquer mecanismo de seguro ou, ainda, do Fundo Garantidor de Créditos - FGC. Rentabilidade obtida no passado não representa garantia de rentabilidade futura. As estratégias com derivativos, utilizadas como parte da política de investimento de fundos de investimento, podem resultar em significativas perdas para seus colistas superiores ao capital aplicado e a consequente obrigação do colista de aportar recursos adicionais para cobrir o prejuízo do fundo. Ao investidor é recomendada a leitura cuidadosa do prospecto e regulamento do fundo de investimento ao aplicar seus recursos. Para avaliação da performance de um fundo de investimento, é recomendável a análise de, no mínimo, 12 (doze) meses. Metodologia de cálculo de rentabilidade definido pelo usuário considerando o perfil de divulgação. Para fundos abertura "01 a 01"; fechamento "30 a 30". O resultado pode ser diferente do apresentado em seu extrato. Os valores exibidos estão em Real (BRL).

Fonte: Quantum

Nome do Ativo	Valor do Ativo (R\$)	Part
EQUATORIAL ON NM - EQTL3	29,22865	0
MULTIPLAN ON N2 - MULT3	28,95967	0,0642 %
LOCKHEED DRN - LMTB34	28,73053	0,0637 %
AMERICAN EXP DRN - AXPB34	28,57956	0,0634 %
PHILIPMORRIS DRN - PHMO34	28,57900	0,0634 %
UNITED TECH DRN - UTEC34	28,48517	0,0632 %
NVIDIA CORP DRN - NVDC34	27,20501	0,0603 %
GERDAU PN N1 - GGBR4	26,82263	0,0595 %
NEXTERA ENERDRN - NEXT34	26,64756	0,0591 %
Certificado ou recibo de depósito de valores mobiliários - SANB11	26,51010	0,0588 %
DANAHER CORP DRN - DHER34	26,27886	0,0583 %
P.ACUCAR-CBD PN N1 - PCAR4	26,09640	0,0579 %
SANTOS BRP ON NM - STBP3	25,98549	0,0576 %
SANEPAR PN - SAPR4	25,73802	0,0571 %
3M DRN - MMMC34	25,72989	0,0571 %
LOWES COMPA DRN - LOWC34	24,99092	0,0554 %
Certificado ou recibo de depósito de valores mobiliários - ALUP11	24,94639	0,0553 %
CHARTER COMM DRN - CHCM34	24,50413	0,0544 %
GOLDMANSACHS DRN - GSGI34	24,45200	0,0542 %
CPFL ENERGIA ON NM - CPFE3	24,33613	0,0540 %
LOCAMERICA ON NM - LCAM3	24,05669	0,0534 %
BOOKING DRN - BKNG34	23,49131	0,0521 %
NTN-F - Venc.: 01/01/2029	23,19016	0,0514 %
US BANCORP DRN - USBC34	22,44252	0,0498 %
MONDELEZ INT DRN - MDLZ34	22,36511	0,0496 %
Letra Financeira - BANCO BRADESCO S.A. (60.746.948/0001-12) - Venc.: 24/05/2022 - Indexador: CDI	22,05719	0,0489 %
UPS DRN - UPSS34	21,78976	0,0483 %
ALTRIA GROUP DRN - MOOO34	21,78756	0,0483 %
BK BRASIL ON NM - BKBR3	21,61930	0,0480 %
Certificado ou recibo de depósito de valores mobiliários - TIET11	21,31412	0,0473 %
LINX ON NM - LINX3	21,07804	0,0468 %
LFT - Venc.: 01/03/2020	20,97739	0,0465 %
CME GROUP DRN - CHME34	20,62556	0,0458 %
IGUATEMI ON NM - IGTA3	20,51504	0,0455 %
MORGAN STAN DRN - MSBR34	20,38921	0,0452 %
BRISTOLMYERS DRN - BMYB34	20,15526	0,0447 %
CELGENE CORP DRN - CLGN34	20,12464	0,0446 %
LFT - Venc.: 01/09/2024	19,89318	0,0441 %
INTUIT INC DRN - INTU34	19,87182	0,0441 %
AUTOMATIC DT DRN - ADPR34	19,54992	0,0434 %
ODONTOPREV ON NM - ODPV3	19,40590	0,0430 %
B2W DIGITAL ON NM - BTOW3	19,36856	0,0430 %
LOJAS AMERIC PN - LAME4	19,07977	0,0423 %
BRASKEM PNA N1 - BRKM5	18,93839	0,0420 %
GE DRN - GEOO34	18,87096	0,0419 %
WEG ON NM - WEGE3	18,71324	0,0415 %
TJX COMPANIE DRN - TJXC34	18,64701	0,0414 %
CATERPILLAR DRN - CATP34	18,56065	0,0412 %
GERDAU MET PN N1 - GOAU4	18,39130	0,0408 %
CIA HERING ON NM - HGTX3	17,88770	0,0397 %



Documento Assinado Digitalmente por: FRANCISCO BARRETO DE MENEZES LEITE

As informações foram obtidas a partir de fontes públicas ou privadas consideradas confiáveis, cuja responsabilidade pela correção e veracidade não é assumida pela QUANTUM, pelo titular desta marca ou por qualquer das empresas de seu grupo empresarial. As informações disponíveis, não devem ser entendidas como colocação, distribuição ou oferta de fundo de investimento ou qualquer outro valor mobiliário. Fundos de investimento não contam com a garantia do Administrador do fundo, Gestor da carteira, de qualquer mecanismo de seguro ou, ainda, do Fundo Garantidor de Créditos - FGC. Rentabilidade obtida no passado não representa garantia de rentabilidade futura. As estratégias com derivativos, utilizadas como parte da política de investimento de fundos de investimento, podem resultar em significativas perdas para seus colistas superiores ao capital aplicado e a consequente obrigação do colista de aportar recursos adicionais para cobrir o prejuízo do fundo. Ao investidor é recomendada a leitura cuidadosa do prospecto e regulamento do fundo de investimento ao aplicar seus recursos. Para avaliação da performance de um fundo de investimento, é recomendável a análise de, no mínimo, 12 (doze) meses. Metodologia de cálculo de rentabilidade definido pelo usuário considerando o perfil de divulgação. Para fundos abertura "01 a 01"; fechamento "30 a 30". O resultado pode ser diferente do apresentado em seu extrato. Os valores exibidos estão em Real (BRL).

Nome do Ativo	Valor do Ativo (R\$)	Part
ULTRAPAR ON NM - UGPA3	17,88077	0
CANAD NATION DRN - CNIC34	17,82262	0,0395 %
COLGATE DRN - COLG34	17,35467	0,0385 %
DUKE ENERGY DRN - DUKB34	17,23610	0,0382 %
COPHILLIPS DRN - COPH34	17,18147	0,0381 %
DURATEX ON NM - DTEX3	16,56398	0,0367 %
LFT - Venc.: 01/03/2025	16,12328	0,0358 %
BTGP BANCO UNT - BPAC11	16,01126	0,0355 %
SP GLOBAL DRN - SPGI34	15,85977	0,0352 %
PNCFNANCIAL DRN - PNCS34	15,50646	0,0344 %
NORTHROP GRUDRN - NOCG34	15,07464	0,0334 %
GEN DYNAMICS DRN - GDBR34	14,92615	0,0331 %
CSX CORP DRN - CSXC34	14,50149	0,0322 %
ALIANSOSONAEON NM - ALSO3	14,24498	0,0316 %
MARFRIG ON NM - MRFG3	14,15625	0,0314 %
USIMINAS PNA N1 - USIM5	14,09284	0,0313 %
KROTON ON NM - KROT3	13,70098	0,0304 %
BANCO INTER PN N2 - BIDI4	13,61793	0,0302 %
MICRON TECHNDRN - MUTC34	13,34733	0,0296 %
KIMBERLY CL DRN - KMBB34	13,30027	0,0295 %
DEERE CO DRN - DEEC34	13,11179	0,0291 %
Letra Financeira - BANCO BRADESCO S.A. (60.746.948/0001-12) - Venc.: 29/06/2020 - Indexador: CDI	12,90175	0,0286 %
ELETOBRAS PNB N1 - ELET6	12,72150	0,0282 %
METLIFE INC DRN - METB34	12,68392	0,0281 %
AIG GROUP DRN - AIGB34	12,67329	0,0281 %
NATURA ON NM - NATU3	12,59152	0,0279 %
EQUINIX INC DRN - EQIX34	12,32666	0,0273 %
AREZZO CO ON NM - ARZZ3	12,31427	0,0273 %
GRENDENE ON NM - GRND3	12,30876	0,0273 %
TARGET CORP DRN - TGTB34	12,29525	0,0273 %
SIMON PROP DRN - SIMN34	12,26384	0,0272 %
KINDER MORG DRN - KMIC34	12,24814	0,0272 %
VERTEX PHARM DRN - VRTX34	12,24814	0,0272 %
SCHLUMBERGER DRN - SLBG34	12,02956	0,0267 %
LOG COM PROPON NM - LOGG3	11,95873	0,0265 %
Letra Financeira - BANCO BRADESCO S.A. (60.746.948/0001-12) - Venc.: 03/08/2020 - Indexador: CDI	11,86565	0,0263 %
EBAY DRN - EBAY34	11,71789	0,0260 %
ARCELOR DRN - ARMT34	11,71299	0,0260 %
BNY MELLON DRN - BONY34	11,62086	0,0258 %
IOCHP-MAXION ON NM - MYPK3	11,54581	0,0256 %
TEGMA ON NM - TGMA3	11,37986	0,0252 %
FEDEX CORP DRN - FDXB34	11,34665	0,0252 %
SAO MARTINHO ON NM - SMT03	11,24353	0,0249 %
ESTEE LAUDER DRN - ELCI34	11,24317	0,0249 %
ALPARGATAS PN N1 - ALPA4	11,21233	0,0249 %
HYPERMARCAS ON NM - HYPE3	11,10717	0,0246 %
MOODYS CORP DRN - MCOR34	10,85060	0,0241 %
CAPITAL ONE DRN - CAON34	10,82704	0,0240 %
DOLLAR GENERDRN - DGCO34	10,63861	0,0236 %
EZTEC ON NM - EZTC3	10,09302	0,0224 %



Documento Assinado Digitalmente por: FRANCISCO BARRETO DE MENEZES LEITE

As informações foram obtidas a partir de fontes públicas ou privadas consideradas confiáveis, cuja responsabilidade pela correção e veracidade não é assumida pela QUANTUM, pelo titular desta marca ou por qualquer das empresas de seu grupo empresarial. As informações disponíveis, não devem ser entendidas como colocação, distribuição ou oferta de fundo de investimento ou qualquer outro valor mobiliário. Fundos de investimento não contam com a garantia do Administrador do fundo, Gestor da carteira, de qualquer mecanismo de seguro ou, ainda, do Fundo Garantidor de Créditos - FGC. Rentabilidade obtida no passado não representa garantia de rentabilidade futura. As estratégias com derivativos, utilizadas como parte da política de investimento de fundos de investimento, podem resultar em significativas perdas para seus colistas superiores ao capital aplicado e a consequente obrigação do colista de aportar recursos adicionais para cobrir o prejuízo do fundo. Ao investidor é recomendada a leitura cuidadosa do prospecto e regulamento do fundo de investimento ao aplicar seus recursos. Para avaliação da performance de um fundo de investimento, é recomendável a análise de, no mínimo, 12 (doze) meses. Metodologia de cálculo de rentabilidade definido pelo usuário considerando o perfil de divulgação. Para fundos abertura "01 a 01"; fechamento "30 a 30". O resultado pode ser diferente do apresentado em seu extrato. Os valores exibidos estão em Real (BRL).

Nome do Ativo	Valor do Ativo (R\$)	Part
GUARARAPES ON - GUAR3	9,74095	0
EVEN ON NM - EVEN3	9,68683	0,0215 %
COSAN ON NM - CSAN3	9,54517	0,0212 %
FORD MOTORS DRN - FDMO34	9,52214	0,0211 %
CIELO ON NM - CIEL3	9,48047	0,0210 %
PETRORIO ON NM - PRIO3	9,36527	0,0208 %
NTN-C - Venc.: 01/04/2021	9,15320	0,0203 %
IMC S/A ON NM - MEAL3	9,02830	0,0200 %
CONSTELLATIO DRN - STZB34	8,96627	0,0199 %
MARCOPOLO PN N2 - POMO4	8,94057	0,0198 %
Operações Compromissadas - LTN - Venc: 01/07/2021	8,91822	0,0198 %
FEMSA DRN - FMXB34	8,60804	0,0191 %
OCCIDENT PTR DRN - OXYP34	8,59725	0,0191 %
UNIPAR PNB - UNIP6	8,50513	0,0189 %
LTN - Venc: 01/10/2021	8,43771	0,0187 %
LTN - Venc: 01/01/2022	8,29905	0,0184 %
REGENERON PH DRN - REGN34	8,28320	0,0184 %
KRAFT HEINZ DRN - KHCB34	8,13873	0,0181 %
Letra Financeira - BANCO BRADESCO S.A. (60.746.948/0001-12) - Venc.: 28/09/2020 - Indexador: CDI	8,10032	0,0180 %
RAIADROGASIL ON NM - RADL3	8,08754	0,0179 %
SID NACIONAL ON - CSNA3	7,69400	0,0171 %
Certificado ou recibo de depósito de valores mobiliários - KLBN11	7,62769	0,0169 %
RANDON PART PN N1 - RAPT4	7,18603	0,0159 %
NEOENERGIA ON ATZ NM - NEOE3	7,06129	0,0157 %
LOG-IN ON NM - LOGN3	6,85632	0,0152 %
Letra Financeira - BANCO BRADESCO S.A. (60.746.948/0001-12) - Venc.: 25/03/2021 - Indexador: CDI	6,27664	0,0139 %
LTN - Venc: 01/04/2021	6,23944	0,0138 %
NTN-B - Venc.: 15/08/2028	6,09446	0,0135 %
SER EDUCA ON NM - SEER3	5,95688	0,0132 %
LFT - Venc.: 01/03/2024	5,91100	0,0131 %
Debênture simples - VIVT15	5,72440	0,0127 %
BR PROPERT ON NM - BRPR3	5,60366	0,0124 %
VULCABRAS ON - VULC3	5,25976	0,0117 %
LOJAS MARISA ON NM - AMAR3	4,95789	0,0110 %
MINERVA ON NM - BEEF3	4,93351	0,0109 %
IHPARDINI ON NM - PARD3	4,61864	0,0102 %
CAMIL ON NM - CAML3	4,57619	0,0102 %
Debênture simples - GUAR11	4,55594	0,0101 %
Letra Financeira - BANCO BRADESCO S.A. (60.746.948/0001-12) - Venc.: 16/11/2022 - Indexador: CDI	4,38395	0,0097 %
DIRECIONAL ON NM - DIRR3	4,20705	0,0093 %
Letra Financeira - BANCO BRADESCO S.A. (60.746.948/0001-12) - Venc.: 03/07/2023 - Indexador: CDI	4,19477	0,0093 %
WIZ S.A. ON NM - WIZS3	4,13320	0,0092 %
EMBRAER ON NM - EMBR3	4,10053	0,0091 %
FERBASA PN N1 - FESA4	3,63274	0,0081 %
VALID ON NM - VLID3	3,56243	0,0079 %
INTERMEDICA ON NM - GNDI3	3,46746	0,0077 %
Debênture simples - ELET12	3,43991	0,0076 %
BANCO PAN PN N1 - BPAN4	3,43017	0,0076 %
Debênture simples - ELET32	3,39404	0,0075 %
ANIMA ON NM - ANIM3	3,30522	0,0073 %



Documento Assinado Digitalmente por: FRANCISCO BARRETO DE MENEZES LEITE

As informações foram obtidas a partir de fontes públicas ou privadas consideradas confiáveis, cuja responsabilidade pela correção e veracidade não é assumida pela QUANTUM, pelo titular desta marca ou por qualquer das empresas de seu grupo empresarial. As informações disponíveis, não devem ser entendidas como colocação, distribuição ou oferta de fundo de investimento ou qualquer outro valor mobiliário. Fundos de investimento não contam com a garantia do Administrador do fundo, Gestor da carteira, de qualquer mecanismo de seguro ou, ainda, do Fundo Garantidor de Créditos - FGC. Rentabilidade obtida no passado não representa garantia de rentabilidade futura. As estratégias com derivativos, utilizadas como parte da política de investimento de fundos de investimento, podem resultar em significativas perdas para seus colistas superiores ao capital aplicado e a consequente obrigação do colista de aportar recursos adicionais para cobrir o prejuízo do fundo. Ao investidor é recomendada a leitura cuidadosa do prospecto e regulamento do fundo de investimento ao aplicar seus recursos. Para avaliação da performance de um fundo de investimento, é recomendável a análise de, no mínimo, 12 (doze) meses. Metodologia de cálculo de rentabilidade definido pelo usuário considerando o perfil de divulgação. Para fundos abertura "01 a 01"; fechamento "30 a 30". O resultado pode ser diferente do apresentado em seu extrato. Os valores exibidos estão em Real (BRL).



Nome do Ativo	Valor do Ativo (R\$)	Part
Opções - Posições titulares - IDIOPDFNFF	3,25330	0
NTN-F - Venc: 01/01/2029	3,22086	0,0071 %
LTN - Venc: 01/04/2020	3,16999	0,0070 %
Debênture simples - PETR35	3,03614	0,0067 %
Debênture simples - LAMEA1	3,02558	0,0067 %
Debênture simples - GGBRA5	2,85098	0,0063 %
LFT - Venc.: 01/09/2021	2,80320	0,0062 %
Debênture simples - NATU27	2,76722	0,0061 %
Debênture simples - SSED11	2,66740	0,0059 %
Opções - Posições titulares - IDIOPDFNDZ	2,46895	0,0055 %
Letra Financeira - ITAÚ UNIBANCO HOLDING S.A. (60.872.504/0001-23) - Venc.: 17/01/2050 - Indexador: Selic	2,38804	0,0053 %
Debênture simples - CMGD17	2,33859	0,0052 %
Debênture simples - EGIE18	2,32901	0,0052 %
Letra Financeira - ITAÚ UNIBANCO HOLDING S.A. (60.872.504/0001-23) - Venc.: 16/08/2021 - Indexador: CDI	2,30633	0,0051 %
KLABIN S/A UNT N2 - KLBN11	2,28263	0,0051 %
Mercado Futuro - Posições compradas - DAPFUTQ26	2,06880	0,0046 %
Mercado Futuro - Posições compradas - DAPFUTQ22	2,04971	0,0045 %
Debênture simples - CBRDA6	2,00070	0,0044 %
Debênture simples - AMPL19	1,98877	0,0044 %
SPRINGS ON NM - SGPS3	1,85441	0,0041 %
CDB/ RDB - GOLDMAN SACHS (04.332.281/0001-30) - Venc.: 04/12/2019 - Indexador: CDI	1,80915	0,0040 %
INDS ROMI ON NM - ROMI3	1,73666	0,0039 %
Mercado Futuro - Posições compradas - DAPFUTK23	1,73302	0,0038 %
Debênture simples - NCFP13	1,67282	0,0037 %
Debênture simples - EQTL12	1,66060	0,0037 %
Mercado Futuro - Posições compradas - DAPFUTQ24	1,61493	0,0036 %
GAFISA ON NM - GFSA3	1,60543	0,0036 %
MILLS ON NM - MILS3	1,58234	0,0035 %
CDB/ RDB - BANCO VOLKSWAGEN (59.109.165/0001-49) - Venc.: 17/07/2020 - Indexador: CDI	1,57980	0,0035 %
TECNISA ON NM - TCSA3	1,40336	0,0031 %
Letra Financeira - BANCO BRADESCO S.A. (60.746.948/0001-12) - Venc.: 15/08/2050 - Indexador: Selic	1,36341	0,0030 %
HAPVIDA ON NM - HAPV3	1,36312	0,0030 %
Mercado Futuro - Posições compradas / DI Futuro	1,30712	0,0029 %
Debênture simples - BVMF11	1,27432	0,0028 %
Letra Financeira - CIA. DE ARRENDAMENTO MERCANTIL RENAULT DO BRASIL (62.307.848/0001-15) - Venc.: 20/10/2020 - Indexador: CDI	1,13226	0,0025 %
CDB/ RDB - BANCO GMAC S.A. (59.274.605/0001-13) - Venc.: 08/11/2019 - Indexador: CDI	0,97891	0,0022 %
Debêntures - ABRIL EDUCAÇÃO S.A. (02.541.982/0001-54) - Venc.: 15/03/2021	0,84802	0,0019 %
Debênture simples - ELPLA3	0,77446	0,0017 %
Mercado Futuro - Posições compradas - INDFUTV19	0,70103	0,0016 %
Mercado Futuro - Posições compradas - CUPOM DE DI x IPCA DAP	0,69924	0,0016 %
CDB/ RDB - BANCO MERRILL LYNCH INVESTS S.A. (62.073.200/0001-21) - Venc.: 15/01/2020 - Indexador: CDI	0,67634	0,0015 %
CDB/ RDB - BANCO MERRILL LYNCH INVESTS S.A. (62.073.200/0001-21) - Venc.: 10/12/2019 - Indexador: CDI	0,67624	0,0015 %
CDB/ RDB - BANCO MERRILL LYNCH INVESTS S.A. (62.073.200/0001-21) - Venc.: 05/11/2019 - Indexador: CDI	0,67614	0,0015 %
Debênture simples - CBRDB6	0,60824	0,0013 %
Letra Financeira - CIA. DE ARRENDAMENTO MERCANTIL RENAULT DO BRASIL (62.307.848/0001-15) - Venc.: 17/09/2019 - Indexador: CDI	0,58104	0,0013 %
Debênture simples - GASP13	0,42261	0,0009 %
FORJA TAURUS PN N2 - FJTA4	0,36127	0,0008 %
Outras Disponibilidades	0,34116	0,0008 %
Mercado Futuro - Posições compradas - DAPFUTQ28	0,26854	0,0006 %

Documento Assinado Digitalmente por: FRANCISCO BARRETO DE MENEZES LEITE

As informações foram obtidas a partir de fontes públicas ou privadas consideradas confiáveis, cuja responsabilidade pela correção e veracidade não é assumida pela QUANTUM, pelo titular desta marca ou por qualquer das empresas de seu grupo empresarial. As informações disponíveis, não devem ser entendidas como colocação, distribuição ou oferta de fundo de investimento ou qualquer outro valor mobiliário. Fundos de investimento não contam com a garantia do Administrador do fundo, Gestor da carteira, de qualquer mecanismo de seguro ou, ainda, do Fundo Garantidor de Créditos - FGC. Rentabilidade obtida no passado não representa garantia de rentabilidade futura. As estratégias com derivativos, utilizadas como parte da política de investimento de fundos de investimento, podem resultar em significativas perdas para seus colistas superiores ao capital aplicado e a consequente obrigação do colista de aportar recursos adicionais para cobrir o prejuízo do fundo. Ao investidor é recomendada a leitura cuidadosa do prospecto e regulamento do fundo de investimento ao aplicar seus recursos. Para avaliação da performance de um fundo de investimento, é recomendável a análise de, no mínimo, 12 (doze) meses. Metodologia de cálculo de rentabilidade definido pelo usuário considerando o perfil de divulgação. Para fundos abertura "01 a 01"; fechamento "30 a 30". O resultado pode ser diferente do apresentado em seu extrato. Os valores exibidos estão em Real (BRL).

Fonte: Quantum

Nome do Ativo	Valor do Ativo (R\$)	Part
Valores a receber / Provento	0,23938	0
Direito de Subscrição ? BTOW1	0,13614	0,0003 %
Mercado Futuro - Posições compradas - DIFUTN23	0,12814	0,0003 %
Valores a receber / Taxa de Fiscalização CVM	0,07930	0,0002 %
DOMMO ON - DMMO3	0,07857	0,0002 %
Valores a pagar / Taxa Selic	0,06339	0,0001 %
Mercado Futuro - Posições compradas - DI1FUTF22	0,05539	0,0001 %
Operações Compromissadas - NTN-F - Venc.: 01/01/2025	0,04355	0,0001 %
Valores a pagar / Taxa Cetip	0,03167	0,0001 %
Valores a pagar / Controladoria	0,02404	0,0001 %
Mercado Futuro - Posições compradas - DIFUTJ21	0,02289	0,0001 %
Direito de Subscrição - GOLL13	0,02228	0,0000 %
Cotas de SANTANDER SELEÇÃO PLUS FIC AÇÕES	0,02122	0,0000 %
Cotas de SANTANDER IMA-B 5 TÍTULOS PÚBLICOS FI RENDA FIXA	0,01983	0,0000 %
Valores a pagar / Auditoria	0,01974	0,0000 %
Mercado Futuro - Posições compradas - DI1FUTV21	0,00599	0,0000 %
Valores a pagar / Taxa CVM	0,00522	0,0000 %
Valores a pagar / Prov. Audit 29/03/2020	0,00396	0,0000 %
Valores a receber / Dividendos	0,00320	0,0000 %
CVS HEALTH DRN - CVSH34	0,00168	0,0000 %
Valores a pagar / Taxa Anbid	0,00052	0,0000 %
Valores a pagar / Ajuste de Cota Negativa	0,00012	0,0000 %
Valores a pagar / Ajustes Patrimônio Devedor	0,00005	0,0000 %
Valores a receber / Ações a Liquidar	0,00003	0,0000 %
Valores a receber / Ajustes de Patrimônio Credor	0,00000	0,0000 %
Direito de Subscrição ? GFSA1	0,00000	0,0000 %
WALGREENS DRN - WGBA34	0,00000	0,0000 %
Direito de Subscrição - TIET12	0,00000	0,0000 %
ALIANSCE ON NM - ALSC3	0,00000	0,0000 %
Mercado Futuro - Posições vendidas - DI1FUTN21	-0,00012	0,0000 %
Mercado Futuro - Posições vendidas / DI Futuro	-0,00091	0,0000 %
Mercado Futuro - Posições vendidas - DI1FUTF21	-0,00136	0,0000 %
Mercado Futuro - Posições vendidas - DI1FUTF27	-0,00183	0,0000 %
Mercado Futuro - Posições vendidas - DI1FUTF25	-0,04163	-0,0001 %
Valores a pagar / Taxa de Auditoria	-0,15610	-0,0003 %
Valores a pagar / Taxa de Custódia	-0,22851	-0,0005 %
Valores a pagar / Cotas a Emitir	-1,64259	-0,0036 %
Opções - Posições lançadas - IDIOPDFNFC	-5,72205	-0,0127 %
Valores a pagar / Taxa de Administração	-9,62830	-0,0214 %
Valores a pagar / Liquidação - Nota de Corretagem	-15,16989	-0,0337 %
Outros Valores a pagar	-47,12160	-0,1045 %



Documento Assinado Digitalmente por: FRANCISCO BARRETO DE MENEZES LEITE



REGIME PRÓPRIO DE PREVIDÊNCIA MUNICIPAL
IGAPREV- IGARASSU PREVIDÊNCIA LC 23/2012
CNPJ:06.234.755/0001-37



Documento Assinado Digitalmente por: FRANCISCO BARRETO DE MENEZES LEITE
Acesse em: <https://etce.tce.pe.gov.br/epp/validaDoc.seam> Código do documento: 851afec-96c5-4686-b3bd-032c6b1adff8

CARTEIRA MENSAL DE INVESTIMENTOS

Setembro de 2019



Praça da bandeira, 14 Centro- Igarassu/PE. CEP: 53.610-610
PABX: 81- 3543-0435 e-mail: Igarassu. PE.Gov.BR

1. POSIÇÃO DE ATIVOS

Fundo/Ativo	Artigo -3922/2009 e alterações	SEGUIMENTO	Retorno mensal	Volatilidade	Valor(R\$) (31/09/2019)	% IGAPREV	Plano de Investimento
BB ALOCAÇÃO ATIVA FIC RENDA FIXA PREVIDENCIÁRIO	FI 100% títulos TN - Art. 7º, I, b	RENDA FIXA	1,50%	1,80%	R\$ 5.657.188,51	12,54%	PLANO FINANCEIRO
BB IDKA 2 TÍTULOS PÚBLICOS FI RENDA FIXA PREVIDENCIÁRIO	FI 100% títulos TN - Art. 7º, I, b	RENDA FIXA	1,41%	1,87%	R\$ 71.350,11	0,16%	PLANO FINANCEIRO
BB IMA-B 5 FIC RENDA FIXA PREVIDENCIÁRIO LP	FI 100% títulos TN - Art. 7º, I, b	RENDA FIXA	1,72%	2,13%	R\$ 3.019.433,48	6,69%	PLANO FINANCEIRO
BB IMA-B 5+ TÍTULOS PÚBLICOS FI RENDA FIXA PREVIDENCIÁRIO	FI 100% títulos TN - Art. 7º, I, b	RENDA FIXA	3,71%	5,86%	R\$ 6.213.153,83	13,77%	PLANO FINANCEIRO
BB IMA-B TÍTULOS PÚBLICOS FI RENDA FIXA PREVIDENCIÁRIO	FI 100% títulos TN - Art. 7º, I, b	RENDA FIXA	2,85%	4,14%	R\$ 10.513.947,69	23,30%	PLANO FINANCEIRO
BB TÍTULOS PÚBLICOS IPCA III FI RENDA FIXA PREVIDENCIÁRIO	FI Renda Fixa Art. 7º,IV, a	RENDA FIXA	1,48%	1,83%	R\$ 1.973.706,88	4,37%	PLANO FINANCEIRO
BB IMA-B TÍTULOS PÚBLICOS FI RENDA FIXA PREVIDENCIÁRIO	FI 100% títulos TN - Art. 7º, I, b	RENDA FIXA	2,85%	4,14%	R\$ 1.697.092,10	3,76%	PLANO PREVIDENCIÁRIO
BB IMA-B 5 FIC RENDA FIXA PREVIDENCIÁRIO LP	FI 100% títulos TN - Art. 7º, I, b	RENDA FIXA	1,72%	2,13%	R\$ 803.352,38	1,78%	PLANO PREVIDENCIÁRIO
BB IMA-B 5+ TÍTULOS PÚBLICOS FI RENDA FIXA PREVIDENCIÁRIO	FI 100% títulos TN - Art. 7º, I, b	RENDA FIXA	3,71%	5,86%	R\$ 879.638,98	1,95%	PLANO PREVIDENCIÁRIO
CAIXA SMALL CAPS ATIVO FI AÇÕES	FIA Artigo 8º II, Alínea a	RENDA VARIÁVEL	2,02%	14,24%	R\$ 1.341.821,58	2,97%	PLANO FINANCEIRO
CAIXA DIVIDENDOS FI AÇÕES	FIA Artigo 8º II, Alínea a	RENDA VARIÁVEL	1,40%	11,59%	R\$ 1.762.928,76	3,91%	PLANO FINANCEIRO
CAIXA INFRAESTRUTURA FI AÇÕES	FIA Artigo 8º II, Alínea a	RENDA VARIÁVEL	1,72%	14,94%	R\$ 1.334.195,08	2,96%	PLANO FINANCEIRO
CAIXA INSTITUCIONAL FI AÇÕES BDR NÍVEL I	FIA Art. 9º - A, Inciso III	RENDA VARIÁVEL - INVESTIMENTO NO EXTERIOR	2,66%	12,30%	R\$ 4.624.624,32	10,25%	PLANO FINANCEIRO
SANTANDER IBOVESPA ATIVO INSTITUCIONAL FI AÇÕES	FIA Artigo 8º, Inciso I, a	RENDA VARIÁVEL	2,80%	10,29%	R\$ 790.624,62	1,75%	PLANO PREVIDENCIÁRIO
SANTANDER IMA-B 5 TÍTULOS PÚBLICOS FIC RENDA FIXA	FI 100% títulos TN - Art. 7º, I, b	RENDA FIXA	1,72%	2,14%	R\$ -	0,00%	PLANO FINANCEIRO
SANTANDER IMA-B INSTITUCIONAL TÍTULOS PÚBLICOS FIC RENDA FIXA LP	FI 100% títulos TN - Art. 7º, I, b	RENDA FIXA	2,84%	4,14%	R\$ -	0,00%	RESERVA DA TAXA ADMINISTRATIVA
SANTANDER IMA-B INSTITUCIONAL TÍTULOS PÚBLICOS FIC RENDA FIXA LP	FI 100% títulos TN - Art. 7º, I, b	RENDA FIXA	2,84%	4,14%	R\$ 484.217,60	1,07%	PLANO PREVIDENCIÁRIO
SANTANDER IMA-B INSTITUCIONAL TÍTULOS PÚBLICOS FIC RENDA FIXA LP	FI 100% títulos TN - Art. 7º, I, b	RENDA FIXA	2,84%	4,14%	R\$ 275.070,81	0,61%	RESERVA DA TAXA ADMINISTRATIVA
SANTANDER IMA-B TÍTULOS PÚBLICOS FIC RENDA FIXA LP	FI 100% títulos TN - Art. 7º, I, b	RENDA FIXA	2,81%	4,14%	R\$ 108.270,97	0,24%	PLANO FINANCEIRO
SANTANDER IMA-B TÍTULOS PÚBLICOS FIC RENDA FIXA LP	FI 100% títulos TN - Art. 7º, I, b	RENDA FIXA	2,81%	4,14%	R\$ -	0,00%	RESERVA DA TAXA ADMINISTRATIVA
SANTANDER IMA-B TÍTULOS PÚBLICOS FIC RENDA FIXA LP	FI 100% títulos TN - Art. 7º, I, b	RENDA FIXA	2,81%	4,14%	R\$ 745.642,35	1,65%	RESERVA DA TAXA ADMINISTRATIVA
SANTANDER INSTITUCIONAL FIC RENDA FIXA	FI Renda Fixa Art. 7º,IV, a	RENDA FIXA	0,52%	0,15%	R\$ 881.531,17	1,95%	RESERVA DA TAXA ADMINISTRATIVA
SANTANDER INSTITUCIONAL FIC RENDA FIXA	FI Renda Fixa Art. 7º,IV, a	RENDA FIXA	0,52%	0,15%	R\$ 87.491,13	0,19%	PLANO PREVIDENCIÁRIO
SANTANDER INSTITUCIONAL FIC RENDA FIXA	FI Renda Fixa Art. 7º,IV, a	RENDA FIXA			R\$ 180.072,03	0,40%	PLANO FINANCEIRO
SUBTOTAL EM APLICAÇÕES	Artigo 6º				R\$ 44.908.254,56	99,52%	
					R\$ 217.538,31	0,48%	
DISPONIBILIDADE					R\$ 45.125.792,87	100,00%	



Documento Assinado Digitalmente por: FRANCISCO BAREITO DE MENEZES LEITE
 Acesse em: <https://efeez.cef.pe.gov.br/epp/validarDoc.aspx?CodigoDocumento=8514f6e5-5466-b3d4-032c6b1ad4f8>

**2.RENDIMENTOS**

Fundo	Seguimento	Artigo 3922	Rendimento	Plano de investimentos
BB ALOCAÇÃO ATIVA FIC RENDA FIXA PREVIDENCIÁRIO	RENDA FIXA	FI 100% títulos TN - Art. 7º, I, b	R\$ 83.544,77	PLANO FINANCEIRO
BB IDKA 2 TÍTULOS PÚBLICOS FI RENDA FIXA PREVIDENCIÁRIO	RENDA FIXA	FI 100% títulos TN - Art. 7º, I, b	R\$ 993,65	PLANO FINANCEIRO
BB IMA-B 5 FIC RENDA FIXA PREVIDENCIÁRIO LP	RENDA FIXA	FI 100% títulos TN - Art. 7º, I, b	R\$ 51.066,18	PLANO FINANCEIRO
BB IMA-B 5+ TÍTULOS PÚBLICOS FI RENDA FIXA PREVIDENCIÁRIO	RENDA FIXA	FI 100% títulos TN - Art. 7º, I, b	R\$ 222.116,84	PLANO FINANCEIRO
BB IMA-B TÍTULOS PÚBLICOS FI RENDA FIXA PREVIDENCIÁRIO	RENDA FIXA	FI 100% títulos TN - Art. 7º, I, b	R\$ 317.589,23	PLANO FINANCEIRO
BB TÍTULOS PÚBLICOS IPCA III FI RENDA FIXA PREVIDENCIÁRIO	RENDA FIXA	FI Renda Fixa Art. 7º,IV, a	R\$ 28.784,81	PLANO FINANCEIRO
BB IMA-B TÍTULOS PÚBLICOS FI RENDA FIXA PREVIDENCIÁRIO	RENDA FIXA	FI 100% títulos TN - Art. 7º, I, b	R\$ 46.988,44	PLANO PREVIDENCIÁRIO
BB IMA-B 5 FIC RENDA FIXA PREVIDENCIÁRIO LP	RENDA FIXA	FI Renda Fixa Art. 7º,IV, a	R\$ 13.586,69	PLANO PREVIDENCIÁRIO
BB IMA-B 5+ TÍTULOS PÚBLICOS FI RENDA FIXA PREVIDENCIÁRIO	RENDA FIXA	FI 100% títulos TN - Art. 7º, I, b	R\$ 31.446,61	PLANO PREVIDENCIÁRIO
CAIXA BRASIL IBX-50 FI AÇÕES	RENDA VARIÁVEL	FIA Artigo 8º, Inciso I, a	R\$ 47.428,50	PLANO FINANCEIRO
CAIXA SMALL CAPS ATIVO FI AÇÕES	RENDA VARIÁVEL	FIA Artigo 8º II, Alínea a	R\$ 26.592,66	PLANO FINANCEIRO
CAIXA DIVIDENDOS FI AÇÕES	RENDA VARIÁVEL	FIA Artigo 8º II, Alínea a	R\$ 24.418,66	PLANO FINANCEIRO
CAIXA INFRAESTRUTURA FI AÇÕES	RENDA VARIÁVEL	FIA Artigo 8º II, Alínea a	R\$ 22.535,70	PLANO FINANCEIRO
CAIXA INSTITUCIONAL FI AÇÕES BDR NÍVEL I	RENDA VARIÁVEL - INVESTIMENTO NO EXTERIOR	FIA Art. 9º - A, Inciso III	R\$ 119.873,41	PLANO FINANCEIRO
SANTANDER IBOVESPA ATIVO INSTITUCIONAL FI AÇÕES	RENDA VARIÁVEL	FIA Artigo 8º, Inciso I, a	R\$ 21.499,00	PLANO PREVIDENCIÁRIO
SANTANDER IMA-B 5 TÍTULOS PÚBLICOS FIC RENDA FIXA	RENDA FIXA	FI 100% títulos TN - Art. 7º, I, b	R\$ -	PLANO FINANCEIRO
SANTANDER IMA-B INSTITUCIONAL TÍTULOS PÚBLICOS FIC RENDA FIXA LP	RENDA FIXA	FI 100% títulos TN - Art. 7º, I, b	R\$ -	RESERVA DA TAXA ADMINISTRATIVA
SANTANDER IMA-B INSTITUCIONAL TÍTULOS PÚBLICOS FIC RENDA FIXA LP	RENDA FIXA	FI 100% títulos TN - Art. 7º, I, b	R\$ 13.393,70	PLANO PREVIDENCIÁRIO
SANTANDER IMA-B INSTITUCIONAL TÍTULOS PÚBLICOS FIC RENDA FIXA LP	RENDA FIXA	FI 100% títulos TN - Art. 7º, I, b	R\$ 7.608,59	RESERVA DA TAXA ADMINISTRATIVA
SANTANDER IMA-B TÍTULOS PÚBLICOS FIC RENDA FIXA LP	RENDA FIXA	FI 100% títulos TN - Art. 7º, I, b	R\$ 2.961,95	PLANO FINANCEIRO
SANTANDER IMA-B TÍTULOS PÚBLICOS FIC RENDA FIXA LP	RENDA FIXA	FI 100% títulos TN - Art. 7º, I, b	R\$ -	RESERVA DA TAXA ADMINISTRATIVA
SANTANDER IMA-B TÍTULOS PÚBLICOS FIC RENDA FIXA LP	RENDA FIXA	FI 100% títulos TN - Art. 7º, I, b	R\$ 20.398,44	RESERVA DA TAXA ADMINISTRATIVA
SANTANDER INSTITUCIONAL FIC RENDA FIXA	RENDA FIXA	FI Renda Fixa Art. 7º,IV, a	R\$ 4.591,13	RESERVA DA TAXA ADMINISTRATIVA
SANTANDER INSTITUCIONAL FIC RENDA FIXA	RENDA FIXA	FI Renda Fixa Art. 7º,IV, a	R\$ 296,51	PLANO PREVIDENCIÁRIO
SANTANDER INSTITUCIONAL FIC RENDA FIXA	RENDA FIXA	FI Renda Fixa Art. 7º,IV, a	R\$ 2.515,72	PLANO PREVIDENCIÁRIO
TOTAL			R\$ 1.110.231,19	



3. Alocação

Planos	Retorno	Rendimento	Saldo	%Plano
PLANO FINANCEIRO	2,02%	R\$ 950.422,08	R\$ 38.263.593,42	84,79%
PLANO PREVIDENCIÁRIO	2,80%	R\$ 127.210,95	R\$ 4.742.416,81	10,51%
RESERVA DA TAXA ADMINISTRATIVA	1,72%	R\$ 32.598,16	R\$ 1.902.244,33	4,22%
DISPONIBILIDADES			R\$ 217.538,31	0,48%
TOTAL		R\$ 1.110.231,19	R\$ 45.125.792,87	100,00%

4. Alocação por Gestor

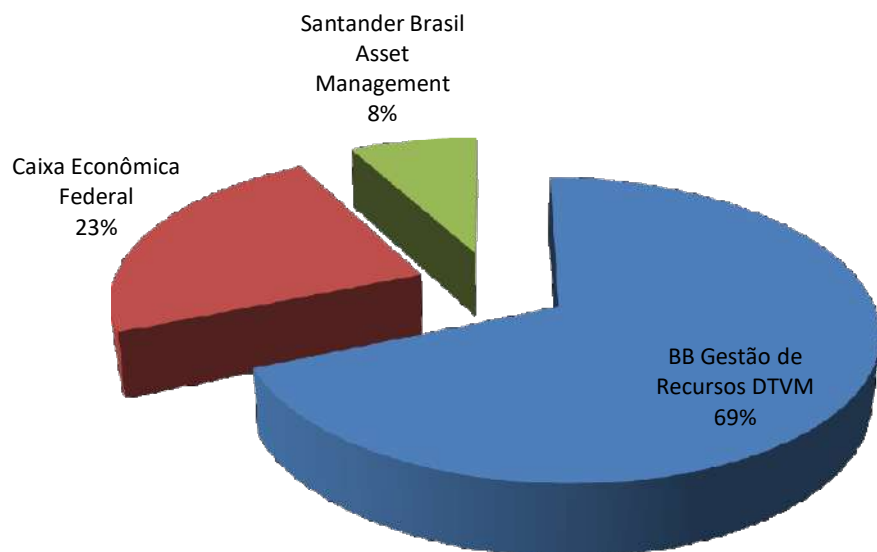

5. Alocação por Artigo da 3922/2019 e alterações

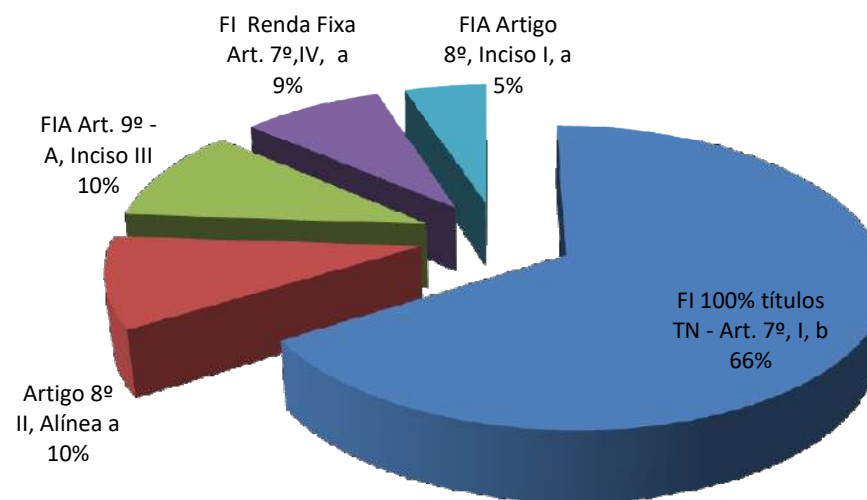



6. PRAZOS DE LIQUIDAÇÃO

Período	Valor (R\$)	(%)
0 a 30	R\$ 42.934.547,68	96,0%
acima 365	R\$ 1.973.706,88	4,0%

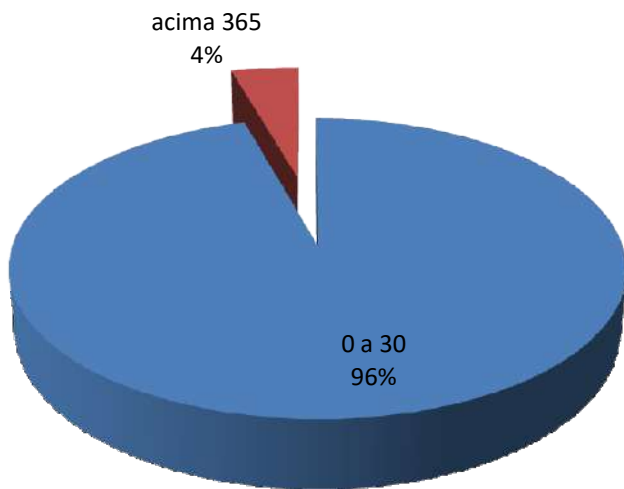



7. Enquadramento

Política de Investimentos		Valor(R\$)	% Carteira	Mínimo	Objetivo	Máximo	Limite Legal
Artigo	Tipo de Ativo						
Renda Fixa							
Artigo 7º I, Alínea b	Fundos 100% Títulos Públicos	29.722.716,46	66%	50,00	60,00	100,00	100,00
Artigo 7º III, Alínea a	Fundos Renda Fixa Referenciados		0%	0,00		20,00	70,00
Artigo 7º IV, Alínea a	Fundos de Renda Fixa	3.868.443,56	9%	5,00	10,00	40,00	50,00
Artigo 7º VII, Alínea b	Fundos Renda Fixa "Crédito Privado"		0%	0,00		5,00	15,00
	Total Renda Fixa		0%				
Renda Variável e Investimentos Estruturados			0%				
Artigo 8º I, Alínea a	Fundos de Ações Referenciados	2.253.524,80	5%	0,00	12,50	30,00	30,00
Artigo 8º II, Alínea a	Fundos de Ações	4.438.945,42	10%	5,00	12,50	20,00	20,00
Artigo 8º III	Fundos Multimercados		0%	0,00		10,00	10,00
Artigo 8º IV, Alínea a	Fundos de Participações		0%	0,00		5,00	5,00
	Total Renda Variável e Investimentos Estruturados		0%				
Investimentos no Exterior			0%				
Artigo 9º A, III	Ações - BDR Nível I	4.624.624,32	10%	0,00	5,00	10,00	10,00
		44.908.254,56	100%		100,00		



8. Rentabilidades da Carteira

Ano	Jan	Fev	Mar	Abr	Mai	Jun	Jul	Ago	Set	Out	Nov	Dez	Rent.Ano
Plano Financeiro	2,46	1,34	1,49	2,1	0,9	3,37	1,1	0,51	2,47				16,90%
Excesso do %ipca +6%a.a	1,63	0,44	0,3	1,1	0,26	2,92	0,4	-0,11	2,02				9,83%
Plano Previdenciário	5,23	0,02	0,33	1,5	3	3,62	1,2	-0,30	2,77				18,56%
Excesso do %ipca +6%a.a	4,4	-0,88	-0,9	0,4	2,36	3,17	0,5	-0,92	2,32				11,49%
Reserva da Taxa Administrativa	1,24	0,49	0,46	1	2,04	2,12	0,9	-0,04	1,74				10,38%
Excesso do %ipca +6%a.a	0,41	-0,41	-0,7	-0,1	1,4	1,67	0,2	-0,66	1,29				3,31%
IPCA + 6 a.a.	0,83	0,9	1,19	1,1	0,64	0,45	0,7	0,62	0,45				7,07%



9. Análise dos Fundos																		
Nome	CNPJ	Fundo	Administrador	Gestão	Carência	Administração	Performance	Cotistas mensal Set/2019	Retorno	Volatilidade	VaR 95,0% MV 21 dias no mês - diária 02/09/2019 até 30/09/2019	Sharpe - CDI	Veze com	Veze com	Benchmark	VaR	Sharpe - CDI	Benchmark
BB ALOCAÇÃO ATIVA FIC RENDA FIXA PREVIDENCIÁRIO	25.078.994/0001-90	31/08/2016	BB Gestão de Recursos DTVM	BB Gestão de Recursos DTVM	Não há	0,30%	Não possui	552	1,50%	1,80%	0,85%	6,86	5,00	16,00	335,66%	1,14%	3,32	156,36%
BB IDKA 2 TÍTULOS PÚBLICOS FI RENDA FIXA PREVIDENCIÁRIO	13.322.205/0001-35	28/04/2011	BB Gestão de Recursos DTVM	BB Gestão de Recursos DTVM	Não há	0,20%	Não possui	876	1,41%	1,87%	0,89%	6,05	6,00	15,00	316,26%	0,71%	3,09	118,27%
BB IMA-B 5 FIC RENDA FIXA PREVIDENCIÁRIO LP	03.543.447/0001-03	17/12/1999	BB Gestão de Recursos DTVM	BB Gestão de Recursos DTVM	Não há	0,20%	Não possui	608	1,72%	2,13%	1,01%	7,03	5,00	16,00	385,24%	0,95%	3,40	142,73%
BB IMA-B 5+ TÍTULOS PÚBLICOS FI RENDA FIXA PREVIDENCIÁRIO	13.327.340/0001-73	28/04/2011	BB Gestão de Recursos DTVM	BB Gestão de Recursos DTVM	Não há	0,20%	Não possui	334	3,71%	5,86%	2,78%	6,54	8,00	13,00	830,23%	3,45%	3,46	369,58%
BB IMA-B TÍTULOS PÚBLICOS FI RENDA FIXA PREVIDENCIÁRIO	07.442.078/0001-05	24/07/2005	BB Gestão de Recursos DTVM	BB Gestão de Recursos DTVM	Não há	0,20%	Não possui	681	2,85%	4,14%	1,97%	6,82	7,00	14,00	637,68%	2,33%	3,59	273,21%
BB TÍTULOS PÚBLICOS IPCA III FI RENDA FIXA PREVIDENCIÁRIO	19.303.795/0001-35	11/02/2014	BB Gestão de Recursos DTVM	BB Gestão de Recursos DTVM	15/08/2024	0,20%	Não possui	140	1,48%	1,83%	0,87%	6,60	5,00	16,00	331,42%	0,93%	3,34	140,22%
CAIXA CONSTRUÇÃO CIVIL FI AÇÕES	10.551.375/0001-01	22/06/2009	Caixa Econômica Federal	Caixa Econômica Federal	Não há	2,00%	Não possui	2.445	0,57%	29,44%	13,98%	0,18	11,00	10,00	127,80%	11,07%	1,53	479,46%
CAIXA DIVIDENDOS FI AÇÕES	05.900.798/0001-41	03/10/2003	Caixa Econômica Federal	Caixa Econômica Federal	Não há	1,50%	Não possui	2.381	1,40%	11,59%	5,50%	1,02	8,00	13,00	314,53%	7,06%	1,31	284,37%
CAIXA INFRAESTRUTURA FI AÇÕES	10.551.382/0001-03	19/04/2010	Caixa Econômica Federal	Caixa Econômica Federal	Não há	2,00%	Não possui	2.880	1,72%	14,94%	7,09%	1,07	8,00	13,00	384,74%	8,51%	2,00	499,95%
CAIXA INSTITUCIONAL FI AÇÕES BDR NÍVEL I	17.502.937/0001-68	24/06/2013	Caixa Econômica Federal	Caixa Econômica Federal	Não há	0,70%	Não possui	67	2,66%	12,30%	5,84%	2,17	10,00	11,00	595,90%	7,34%	1,77	387,47%
CAIXA SMALL CAPS ATIVO FI AÇÕES	15.154.220/0001-47	01/11/2012	Caixa Econômica Federal	Caixa Econômica Federal	Não há	1,50%	Não possui	4.886	2,02%	14,24%	6,76%	1,36	11,00	10,00	452,77%	8,13%	1,69	404,25%
SANTANDER IBOVESPA ATIVO INSTITUCIONAL FI AÇÕES	01.699.688/0001-02	24/03/1997	Banco Santander	Santander Brasil Asset Management	Não há	0,75%	Não possui	40	2,80%	10,29%	4,88%	2,73	11,00	10,00	625,95%	8,66%	1,02	265,35%
SANTANDER IMA-B 5 TÍTULOS PÚBLICOS FIC RENDA FIXA	13.455.117/0001-01	06/09/2011	Banco Santander	Santander Brasil Asset Management	Não há	0,10%	Não possui	150	1,72%	2,14%	1,01%	7,00	5,00	16,00	385,41%	0,95%	3,39	142,52%
SANTANDER IMA-B INSTITUCIONAL TÍTULOS PÚBLICOS FIC RENDA FIXA LP	14.504.578/0001-90	29/12/2011	Banco Santander	Santander Brasil Asset Management	Não há	0,20%	Não possui	204	2,84%	4,14%	1,97%	6,81	7,00	14,00	637,03%	2,33%	3,58	272,49%
SANTANDER IMA-B TÍTULOS PÚBLICOS FIC RENDA FIXA LP	11.180.607/0001-17	09/12/2009	Banco Santander	Santander Brasil Asset Management	Não há	0,40%	Não possui	9	2,81%	4,14%	1,97%	6,72	7,00	14,00	629,84%	2,33%	3,50	267,75%
SANTANDER INSTITUCIONAL FIC RENDA FIXA	06.095.438/0001-87	24/08/2004	Banco Santander	Santander Brasil Asset Management	Não há	0,30%	Não possui	212	0,52%	0,15%	0,07%	4,88	0,00	21,00	117,24%	0,09%	0,68	67,30%
SANTANDER IRF-M 1 TÍTULOS PÚBLICOS FIC RENDA FIXA PLANO PREVIDENCIÁRIO	10.979.017/0001-96	07/05/2010	Banco Santander	Santander Brasil Asset Management	Não há	0,40%	Não possui	24	0,60%	0,24%	0,11%	6,82	0,00	21,00	134,80%	0,12%	1,43	69,84%
RESERVA DA TAXA ADMINISTRATIVA									2,47%	4,13%	1,96%	5,76	8,00	13,00	552,31%	2,07%	3,41	238,86%
									2,77%	4,51%	2,14%	6,07	8,00	13,00	620,60%	3,39%	2,05	234,47%
									1,74%	2,27%	1,08%	6,70	7,00	14,00	390,44%	1,11%	3,05	146,65%

Documento Assinado Digitalmente por: FRANCISCO BARETO DE MENEZES LEITE
 Acesse em: <https://etec.tce-pe.gov.br/ep/validarDoc.seam> Código do documento: 851afec-96c5-4686-b3bd-032c6b1adff8



10.Movimentações	CONTA CORRENTE/FUNDOS		SALDO ANT. FUNDOS		APLICAÇÃO		RESGATE		RENDIMENTO MÊS		SALDO ATUAL FUNDOS		VARIÇÃO	
BB ALOCAÇÃO ATIVA FIC RENDA FIXA PREVIDENCIÁRIO	R\$	5.573.643,74	R\$	-	R\$	-	R\$	83.544,77	R\$	5.657.188,51	R\$	83.544,77	R\$	83.544,77
BB IDKA 2 TÍTULOS PÚBLICOS FI RENDA FIXA PREVIDENCIÁRIO	R\$	70.356,46	R\$	-	R\$	-	R\$	993,65	R\$	71.350,11	R\$	993,65	R\$	993,65
BB IMA-B 5 FIC RENDA FIXA PREVIDENCIÁRIO LP	R\$	2.968.367,30	R\$	-	R\$	-	R\$	51.066,18	R\$	3.019.433,48	R\$	51.066,18	R\$	51.066,18
BB IMA-B 5+ TÍTULOS PÚBLICOS FI RENDA FIXA PREVIDENCIÁRIO	R\$	5.991.036,99	R\$	-	R\$	-	R\$	222.116,84	R\$	6.213.153,83	R\$	222.116,84	R\$	222.116,84
BB IMA-B TÍTULOS PÚBLICOS FI RENDA FIXA PREVIDENCIÁRIO	R\$	11.396.358,46	R\$	-	R\$	1.200.000,00	R\$	317.589,23	R\$	10.513.947,69	R\$	882.410,77	R\$	882.410,77
BB IRFM 1 TÍTULOS PÚBLICOS FI RENDA FIXA PREVIDENCIÁRIO	R\$	-	R\$	-	R\$	-	R\$	-	R\$	-	R\$	-	R\$	-
BB TÍTULOS PÚBLICOS IPCA III FI RENDA FIXA PREVIDENCIÁRIO	R\$	1.944.922,07	R\$	-	R\$	-	R\$	28.784,81	R\$	1.973.706,88	R\$	28.784,81	R\$	28.784,81
BB IMA-B TÍTULOS PÚBLICOS FI RENDA FIXA PREVIDENCIÁRIO	R\$	1.650.103,66	R\$	-	R\$	-	R\$	46.988,44	R\$	1.697.092,10	R\$	46.988,44	R\$	46.988,44
BB IMA-B 5 FIC RENDA FIXA PREVIDENCIÁRIO LP	R\$	789.765,69	R\$	-	R\$	-	R\$	13.586,69	R\$	803.352,38	R\$	13.586,69	R\$	13.586,69
BB IMA-B 5+ TÍTULOS PÚBLICOS FI RENDA FIXA PREVIDENCIÁRIO	R\$	848.192,37	R\$	-	R\$	-	R\$	31.446,61	R\$	879.638,98	R\$	31.446,61	R\$	31.446,61
CAIXA BRASIL IBX-50 FI AÇÕES	R\$	1.415.471,68	R\$	-	R\$	-	R\$	47.428,50	R\$	1.462.900,18	R\$	47.428,50	R\$	47.428,50
CAIXA SMALL CAPS ATIVO FI AÇÕES	R\$	1.315.228,92	R\$	-	R\$	-	R\$	26.592,66	R\$	1.341.821,58	R\$	26.592,66	R\$	26.592,66
CAIXA DIVIDENDOS FI AÇÕES	R\$	1.738.510,10	R\$	-	R\$	-	R\$	24.418,66	R\$	1.762.928,76	R\$	24.418,66	R\$	24.418,66
CAIXA INFRAESTRUTURA FI AÇÕES	R\$	1.311.659,38	R\$	-	R\$	-	R\$	22.535,70	R\$	1.334.195,08	R\$	22.535,70	R\$	22.535,70
CAIXA FI BRASIL G. ESTRATÉGICA													R\$	-
CAIXA INSTITUCIONAL FI AÇÕES BDR NÍVEL I	R\$	4.504.750,91	R\$	-	R\$	-	R\$	119.873,41	R\$	4.624.624,32	R\$	119.873,41	R\$	119.873,41
SANTANDER IBOVESPA ATIVO INSTITUCIONAL FI AÇÕES	R\$	769.125,62	R\$	-	R\$	-	R\$	21.499,00	R\$	790.624,62	R\$	21.499,00	R\$	21.499,00
SANTANDER IMA-B 5 TÍTULOS PÚBLICOS FIC RENDA FIXA	R\$	-	R\$	-	R\$	-	R\$	-	R\$	-	R\$	-	R\$	-
SANTANDER IMA-B INSTITUCIONAL TÍTULOS PÚBLICOS FIC RENDA FIXA LP	R\$	-	R\$	-	R\$	-	R\$	-	R\$	-	R\$	-	R\$	-
SANTANDER IMA-B INSTITUCIONAL TÍTULOS PÚBLICOS FIC RENDA FIXA LP	R\$	470.823,90	R\$	-	R\$	-	R\$	13.393,70	R\$	484.217,60	R\$	13.393,70	R\$	13.393,70
SANTANDER IMA-B INSTITUCIONAL TÍTULOS PÚBLICOS FIC RENDA FIXA LP	R\$	267.462,22	R\$	-	R\$	-	R\$	7.608,59	R\$	275.070,81	R\$	7.608,59	R\$	7.608,59
SANTANDER IMA-B TÍTULOS PÚBLICOS FIC RENDA FIXA LP	R\$	105.309,02	R\$	-	R\$	-	R\$	2.961,95	R\$	108.270,97	R\$	2.961,95	R\$	2.961,95
SANTANDER IMA-B TÍTULOS PÚBLICOS FIC RENDA FIXA LP	R\$	-	R\$	-	R\$	-	R\$	-	R\$	-	R\$	-	R\$	-
SANTANDER IMA-B TÍTULOS PÚBLICOS FIC RENDA FIXA LP	R\$	725.243,91	R\$	-	R\$	-	R\$	20.398,44	R\$	745.642,35	R\$	20.398,44	R\$	20.398,44
SANTANDER INSTITUCIONAL FIC RENDA FIXA	R\$	876.940,04	R\$	-	R\$	-	R\$	4.591,13	R\$	881.531,17	R\$	4.591,13	R\$	4.591,13
SANTANDER INSTITUCIONAL FIC RENDA FIXA	R\$	87.194,62	R\$	-	R\$	-	R\$	296,51	R\$	87.491,13	R\$	296,51	R\$	296,51
SANTANDER INSTITUCIONAL FIC RENDA FIXA	R\$	-	R\$	1.300.000,00	R\$	1.122.443,69	R\$	2.515,72	R\$	180.072,03	R\$	180.072,03	R\$	180.072,03
TOTAL	R\$	44.820.467,06	R\$	1.300.000,00	R\$	2.322.443,69	R\$	1.110.231,19	R\$	44.908.254,56	R\$	87.787,50	R\$	87.787,50

Documento Assinado Digitalmente por: FRANCISCO BARETO DE MENEZES LEITE
 Acesse em: <https://etec.tee.pe.gov.br/epi/validarDocumento.aspx?CodigoDoDocumento=851afeec-96c5-4686-b3bd-032c6b1adff8>



Documento Assinado Digitalmente por: FRANCISCO APARECIDO DE MENEZES LESTES
 Acesse em: <https://eccc.tce.pe.gov.br/epp/validadoc.aspx?CodigoDocumento=148603306034848>

Tipo do Ativo

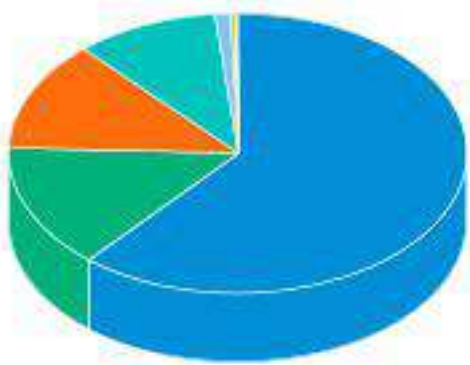

Títulos Federais	61,36 %
Ações	14,23 %
Operação compromissada	12,76 %
Brazilian Depositary Receipts	10,08 %
Valores a pagar/receber	1,15 %
Títulos Privados	0,24 %
Debêntures	0,14 %
Derivativos	0,04 %
Fundos de Investimento	0,00 %
Outros	0,00 %

Sector do Ativo

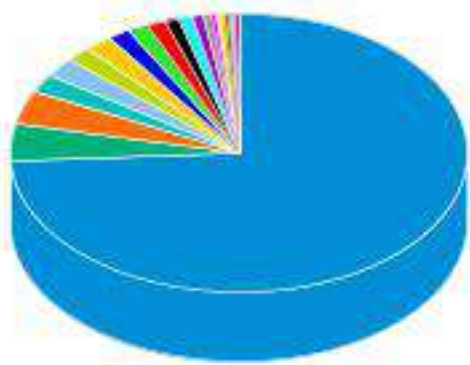

Governo Federal	74,40 %
Não Classificado	4,36 %
Outros	3,30 %
Bancos	2,24 %
Comércio	2,24 %
Tecnologia da Informação	1,12 %
Transporte	1,12 %
Energia	1,12 %
Investimentos	1,12 %
Petróleo, Gás e Biocombustíveis	1,12 %
Telecomunicações	1,12 %
Alimentos	0,56 %
Mineração	0,56 %
Holding	0,56 %
Construtoras	0,56 %
Indústria Mecânica	0,56 %
Seguradoras	0,40 %
Têxtil	0,24 %
Papel e Celulose	0,12 %
Lançamentos positivos menores que 0,12%	0,34 %

Risco do Ativo

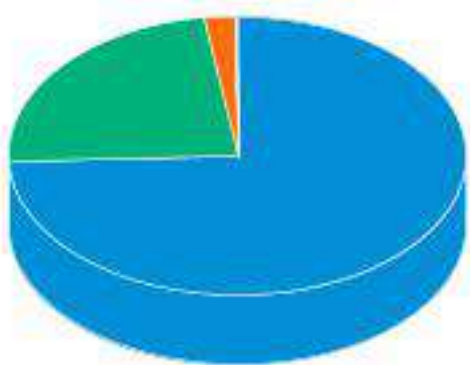

Rating AAA	74,30 %
Risco de mercado	23,45 %
Outros	2,15 %
Rating AA	0,08 %
Rating A	0,02 %
Cotas de fundos	0,00 %

Classe do Ativo

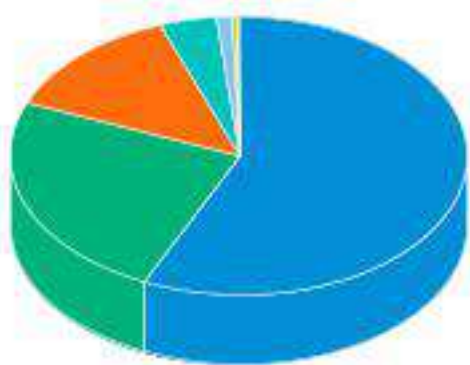

Inflação	56,85 %
Ações	24,31 %
Selic	13,24 %
Prefixado	4,03 %
Outros	1,14 %
CDI	0,39 %

As informações foram obtidas a partir de fontes públicas ou privadas consideradas confiáveis, cuja responsabilidade pela correção e veracidade não é assumida pela QUANTUM, pelo titular desta marca ou por qualquer das empresas de seu grupo empresarial. As informações disponíveis, não devem ser entendidas como colocação, distribuição ou oferta de fundo de investimento ou qualquer outro valor mobiliário. Fundos de investimento não contam com a garantia do Administrador do fundo, Gestor da carteira, de qualquer mecanismo de seguro ou, ainda, do Fundo Garantidor de Créditos - FGC. Rentabilidade obtida no passado não representa garantia de rentabilidade futura. As estratégias com derivativos, utilizadas como parte da política de investimento de fundos de investimento, podem resultar em significativas perdas para seus cotistas superiores ao capital aplicado e a consequente obrigação do cotista de aportar recursos adicionais para cobrir o prejuízo do fundo. Ao investidor é recomendada a leitura cuidadosa do prospecto e regulamento do fundo de investimento ao aplicar seus recursos. Para avaliação da performance de um fundo de investimento, é recomendável a análise de, no mínimo, 12 (doze) meses. Metodologia de cálculo de rentabilidade definido pelo usuário considerando o perfil de divulgação. Para fundos abertura "01 a 01"; fechamento "30 a 30". O resultado pode ser diferente do apresentado em seu extrato. Os valores exibidos estão em Real (BRL).
 Fonte: Quantum



Nome do Ativo	Valor do Ativo (R\$)	Part. do Ativo
Operações Compromissadas - LFT - Venc: 01/09/2022	5.181,46158	11,4823 %
NTN-B - Venc.: 15/08/2050	4.828,67632	10,7005 %
NTN-B - Venc.: 15/08/2022	3.433,27255	7,6082 %
NTN-B - Venc.: 15/05/2045	2.818,60354	6,2461 %
NTN-B - Venc.: 15/05/2035	2.429,86267	5,3846 %
NTN-B - Venc.: 15/08/2024	2.074,51164	4,5972 %
NTN-B - Venc.: 15/08/2020	1.877,90907	4,1615 %
NTN-B - Venc.: 15/05/2023	1.557,09510	3,4506 %
NTN-B - Venc.: 15/05/2055	1.432,02517	3,1734 %
NTN-B - Venc.: 15/08/2040	1.431,40678	3,1720 %
NTN-B - Venc.: 15/05/2021	1.300,90494	2,8828 %
NTN-B - Venc.: 15/08/2030	965,96193	2,1406 %
NTN-B - Venc.: 15/08/2026	767,34828	1,7005 %
NTN-B - Venc.: 15/08/2028	659,69393	1,4619 %
LFT - Venc.: 01/09/2023	443,92233	0,9837 %
Operações Compromissadas - NTN-B - Venc.: 15/08/2020	391,88488	0,8684 %
APPLE DRN - AAPL34	318,04558	0,7048 %
MICROSOFT DRN - MSFT34	287,05061	0,6361 %
ITAUUNIBANCO PN N1 - ITUB4	280,63656	0,6219 %
VALE ON N1 - VALE3	272,51289	0,6039 %
LTN - Venc.: 01/07/2020	249,95120	0,5539 %
TELEF BRASIL PN - VIVT4	224,29209	0,4970 %
AMAZON DRN - AMZO34	223,42690	0,4951 %
PETROBRAS PN - PETR4	222,51671	0,4931 %
Disponibilidades	217,53831	0,4821 %
CCR SA ON NM - CCRO3	189,44446	0,4198 %
NTN-F - Venc.: 01/01/2023	172,03369	0,3812 %
BRDESCO PN N1 - BBDC4	168,77147	0,3740 %
PETROBRAS ON - PETR3	162,18103	0,3594 %
Operações Compromissadas - LTN - Venc.: 01/10/2020	151,41417	0,3355 %
VIAVAREJO ON N2 - VVAR3	149,70723	0,3318 %
LTN - Venc.: 01/04/2020	147,89876	0,3277 %
Certificado ou recibo de depósito de valores mobiliários - SAPR11	139,09192	0,3082 %
Certificado ou recibo de depósito de valores mobiliários - TAEE11	137,27130	0,3042 %
LOCALIZA ON NM - RENT3	137,25540	0,3042 %
RUMO S.A. ON NM - RAIL3	125,39935	0,2779 %
COPASA ON NM - CSMG3	123,94662	0,2747 %
QUALICORP ON NM - QUAL3	122,86368	0,2723 %
NTN-F - Venc.: 01/01/2025	118,22133	0,2620 %
NTN-F - Venc.: 01/01/2021	118,04654	0,2616 %
ENGIE BRASIL ON NM - EGIE3	116,65853	0,2585 %
LFT - Venc.: 01/03/2020	115,82979	0,2567 %
JPMORGAN DRN - JPMC34	113,90971	0,2524 %
PETROBRAS DISTRIB ON - BRDT3	113,69911	0,2520 %
ALPHABET DRN - GOGL35	113,43853	0,2514 %
FACEBOOK DRN - FBOK34	112,54935	0,2494 %
BBSEGURIDADE ON NM - BBSE3	111,62883	0,2474 %
LTN - Venc.: 01/10/2019	109,52642	0,2427 %

Documento Assinado Digitalmente por: FRANCISCO BARRETO DE MENEZES LEITE

As informações foram obtidas a partir de fontes públicas ou privadas consideradas confiáveis, cuja responsabilidade pela correção e veracidade não é assumida pela QUANTUM, pelo titular desta marca ou por qualquer das empresas de seu grupo empresarial. As informações disponíveis, não devem ser entendidas como colocação, distribuição ou oferta de fundo de investimento ou qualquer outro valor mobiliário. Fundos de investimento não contam com a garantia do Administrador do fundo, Gestor da carteira, de qualquer mecanismo de seguro ou, ainda, do Fundo Garantidor de Créditos - FGC. Rentabilidade obtida no passado não representa garantia de rentabilidade futura. As estratégias com derivativos, utilizadas como parte da política de investimento de fundos de investimento, podem resultar em significativas perdas para seus colistas superiores ao capital aplicado e a consequente obrigação do colista de aportar recursos adicionais para cobrir o prejuízo do fundo. Ao investidor é recomendada a leitura cuidadosa do prospecto e regulamento do fundo de investimento ao aplicar seus recursos. Para avaliação da performance de um fundo de investimento, é recomendável a análise de, no mínimo, 12 (doze) meses. Metodologia de cálculo de rentabilidade definido pelo usuário considerando o perfil de divulgação. Para fundos abertura "01 a 01"; fechamento "30 a 30". O resultado pode ser diferente do apresentado em seu extrato. Os valores exibidos estão em Real (BRL).

Fonte: Quantum

Nome do Ativo	Valor do Ativo (R\$)	Part
VISA INC DRN - VISA34	109,08570	0
B3 ON NM - B3SA3	106,22235	0,2354 %
ABC BRASIL PN N2 - ABCB4	103,93972	0,2303 %
TRAN PAULIST PN N1 - TRPL4	102,88244	0,2280 %
LTN - Venc.: 01/07/2021	100,71503	0,2232 %
ALPHABET DRN - GOGL34	97,67525	0,2165 %
TENDA ON - TEND3	97,53040	0,2161 %
SMILES ON NM - SMLS3	97,32587	0,2157 %
ULTRAPAR ON NM - UGPA3	97,16234	0,2153 %
Operações Compromissadas - LTN - Venc.: 01/07/2020	97,15174	0,2153 %
WAL MART DRN - WALM34	96,42421	0,2137 %
AMBEV S/A ON - ABEV3	96,24790	0,2133 %
TUPY ON NM - TUPY3	96,13369	0,2130 %
ENAUTA PART ON NM - ENAT3	95,57972	0,2118 %
LTN - Venc.: 01/01/2020	94,31940	0,2090 %
SLC AGRICOLA ON NM - SLCE3	93,90771	0,2081 %
JOHNSON DRN - JNJB34	93,49438	0,2072 %
BERKSHIRE DRN - BERK34	92,44011	0,2048 %
METAL LEVE ON NM - LEVE3	90,33907	0,2002 %
NTN-F - Venc.: 01/01/2027	89,43682	0,1982 %
PG DRN - PGC034	85,25753	0,1889 %
LTN - Venc.: 01/01/2022	85,16611	0,1887 %
BRASIL ON NM - BBAS3	82,37839	0,1826 %
EXXON MOBIL DRN - EXXO34	81,10959	0,1797 %
BANK AMERICA DRN - BOAC34	78,26658	0,1734 %
LTN - Venc.: 01/07/2022	77,62387	0,1720 %
ATT INC DRN - ATTB34	74,59083	0,1653 %
HOME DEPOT DRN - HOME34	74,19190	0,1644 %
TOTVS ON NM - TOTS3	72,83819	0,1614 %
AZUL PN N2 - AZUL4	70,87954	0,1571 %
ITAUSA PN N1 - ITSA4	69,64554	0,1543 %
LFT - Venc.: 01/03/2023	69,22385	0,1534 %
LFT - Venc.: 01/03/2021	68,47758	0,1517 %
JBS ON NM - JBSS3	67,68530	0,1500 %
WELLS FARGO DRN - WFCO34	67,61136	0,1498 %
LTN - Venc.: 01/07/2023	67,37876	0,1493 %
CISCO DRN - CSCO34	66,29305	0,1469 %
YDUQS PART ON NM - YDUQ3	66,20477	0,1467 %
VERIZON DRN - VERZ34	66,16314	0,1466 %
INTEL DRN - ITLC34	65,09809	0,1443 %
SABESP ON NM - SBSP3	64,17258	0,1422 %
LTN - Venc.: 01/04/2021	63,48755	0,1407 %
ENEVA ON NM - ENEV3	63,05833	0,1397 %
LTN - Venc: 01/10/2020	63,00073	0,1396 %
COCA COLA DRN - COCA34	62,23270	0,1379 %
MERCK DRN - MRCK34	61,59410	0,1365 %
BOEING DRN - BOEI34	60,92962	0,1350 %
ORACLE DRN - ORCL34	60,77632	0,1347 %
CHEVRON DRN - CHVX34	59,24745	0,1313 %
PFIZER DRN - PFIZ34	57,50833	0,1274 %



Documento Assinado Digitalmente por: FRANCISCO BARRETO DE MENEZES LEITE

As informações foram obtidas a partir de fontes públicas ou privadas consideradas confiáveis, cuja responsabilidade pela correção e veracidade não é assumida pela QUANTUM, pelo titular desta marca ou por qualquer das empresas de seu grupo empresarial. As informações disponíveis, não devem ser entendidas como colocação, distribuição ou oferta de fundo de investimento ou qualquer outro valor mobiliário. Fundos de investimento não contam com a garantia do Administrador do fundo, Gestor da carteira, de qualquer mecanismo de seguro ou, ainda, do Fundo Garantidor de Créditos - FGC. Rentabilidade obtida no passado não representa garantia de rentabilidade futura. As estratégias com derivativos, utilizadas como parte da política de investimento de fundos de investimento, podem resultar em significativas perdas para seus colistas superiores ao capital aplicado e a consequente obrigação do colista de aportar recursos adicionais para cobrir o prejuízo do fundo. Ao investidor é recomendada a leitura cuidadosa do prospecto e regulamento do fundo de investimento ao aplicar seus recursos. Para avaliação da performance de um fundo de investimento, é recomendável a análise de, no mínimo, 12 (doze) meses. Metodologia de cálculo de rentabilidade definido pelo usuário considerando o perfil de divulgação. Para fundos abertura "01 a 01"; fechamento "30 a 30". O resultado pode ser diferente do apresentado em seu extrato. Os valores exibidos estão em Real (BRL).

Fonte: Quantum

Nome do Ativo	Valor do Ativo (R\$)	Part
COMCAST DRN - CMCS34	56,64756	0
UNITEDHEALTH DRN - UNHH34	55,91262	0,1239 %
WALT DISNEY DRN - DISB34	54,67779	0,1212 %
LOJAS RENNER ON NM - LREN3	53,48917	0,1185 %
PEPSICO INC DRN - PEPB34	52,38378	0,1161 %
CIELO ON NM - CIEL3	51,90736	0,1150 %
CEMIG PN N1 - CMIG4	51,40485	0,1139 %
CITIGROUP DRN - CTGP34	50,99181	0,1130 %
COSAN ON NM - CSAN3	50,38350	0,1117 %
TIM PART S/A ON NM - TIMP3	50,19638	0,1112 %
EQUATORIAL ON NM - EQTL3	49,96024	0,1107 %
ELETRORBRAS ON N1 - ELET3	49,75654	0,1103 %
CVC BRASIL ON NM - CVCB3	48,55475	0,1076 %
LINX ON NM - LINX3	47,38017	0,1050 %
MCDONALDS DRN - MCDC34	46,75290	0,1036 %
ENERGIAS BR ON NM - ENBR3	45,52865	0,1009 %
DUPONT N INC DRN - DDNB34	43,95656	0,0974 %
LOCAMERICA ON NM - LCAM3	42,56435	0,0943 %
NIKE DRN - NIKE34	42,33104	0,0938 %
GOL PN N2 - GOLL4	42,08041	0,0933 %
LIGHT S/A ON NM - LIGT3	41,48543	0,0919 %
BRADSPAR PN N1 - BRAP4	40,77917	0,0904 %
IRBBRASIL RE ON NM - IRBR3	40,58396	0,0899 %
LFT - Venc.: 01/03/2022	40,05285	0,0888 %
BRF SA ON NM - BRFS3	39,86291	0,0883 %
SANEPAR PN - SAPR4	38,96860	0,0864 %
LFT - Venc.: 01/09/2022	38,78504	0,0859 %
Certificado ou recibo de depósito de valores mobiliários - ENGI11	38,67670	0,0857 %
SUZANO PAPELON NM - SUZB3	38,26506	0,0848 %
ABBOTT DRN - ABTT34	38,22173	0,0847 %
SANTOS BRP ON NM - STBP3	37,98739	0,0842 %
AMGEN DRN - AMGN34	37,84516	0,0839 %
FLEURY ON NM - FLRY3	37,23385	0,0825 %
BANRISUL PNB N1 - BRSR6	36,79464	0,0815 %
ADOBE INC DRN - ADBE34	36,02508	0,0798 %
CESP PNB N1 - CESP6	35,82396	0,0794 %
IBM DRN - IBMB34	35,67519	0,0791 %
UNIONPACIFIC DRN - UPAC34	35,05149	0,0777 %
ELETRORBRAS PNB N1 - ELET6	34,91622	0,0774 %
Certificado ou recibo de depósito de valores mobiliários - ALUP11	34,33924	0,0761 %
BRADESCO ON N1 - BBDC3	34,30984	0,0760 %
HONEYWELL DRN - HONB34	34,30978	0,0760 %
TEXAS INC DRN - TEXA34	34,12419	0,0756 %
STARBUCKS DRN - SBUB34	34,02064	0,0754 %
ACCENTURE DRN - ACNB34	33,93356	0,0752 %
MAGAZ LUIZA ON NM - MGLU3	33,52870	0,0743 %
PAYPAL HOLD DRN - PYPL34	32,43983	0,0719 %
LFT - Venc.: 01/09/2025	32,35150	0,0717 %
LILLY DRN - LILY34	32,32655	0,0716 %
CYRELA REALT ON NM - CYRE3	32,06080	0,0710 %



Documento Assinado Digitalmente por: FRANCISCO BARRETO DE MENEZES LEITE

As informações foram obtidas a partir de fontes públicas ou privadas consideradas confiáveis, cuja responsabilidade pela correção e veracidade não é assumida pela QUANTUM, pelo titular desta marca ou por qualquer das empresas de seu grupo empresarial. As informações disponíveis, não devem ser entendidas como colocação, distribuição ou oferta de fundo de investimento ou qualquer outro valor mobiliário. Fundos de investimento não contam com a garantia do Administrador do fundo, Gestor da carteira, de qualquer mecanismo de seguro ou, ainda, do Fundo Garantidor de Créditos - FGC. Rentabilidade obtida no passado não representa garantia de rentabilidade futura. As estratégias com derivativos, utilizadas como parte da política de investimento de fundos de investimento, podem resultar em significativas perdas para seus colistas superiores ao capital aplicado e a consequente obrigação do colista de aportar recursos adicionais para cobrir o prejuízo do fundo. Ao investidor é recomendada a leitura cuidadosa do prospecto e regulamento do fundo de investimento ao aplicar seus recursos. Para avaliação da performance de um fundo de investimento, é recomendável a análise de, no mínimo, 12 (doze) meses. Metodologia de cálculo de rentabilidade definido pelo usuário considerando o perfil de divulgação. Para fundos abertura "01 a 01"; fechamento "30 a 30". O resultado pode ser diferente do apresentado em seu extrato. Os valores exibidos estão em Real (BRL).

Nome do Ativo	Valor do Ativo (R\$)	Part
PHILIPMORRIS DRN - PHMO34	31,29444	0
NETFLIX DRN - NFLX34	31,20814	0,0692 %
LOCKHEED DRN - LMTB34	30,55856	0,0677 %
QUALCOMM DRN - QCOM34	30,06804	0,0666 %
Outros Valores a receber	29,90570	0,0663 %
ECORODOVIAS ON NM - ECOR3	29,63054	0,0657 %
IGUATEMI ON NM - IGTA3	28,63186	0,0634 %
BROADCOM INC DRN - AVGO34	28,61138	0,0634 %
UNITED TECH DRN - UTEC34	28,50626	0,0632 %
NEXTERA ENERDRN - NEXT34	28,32896	0,0628 %
COSAN LOG ON NM - RLOG3	28,31324	0,0627 %
MRV ON NM - MRVE3	28,30090	0,0627 %
NVIDIA CORP DRN - NVDC34	28,23481	0,0626 %
AMERICAN EXP DRN - AXPB34	28,23403	0,0626 %
GERDAU PN N1 - GGBR4	27,73433	0,0615 %
Letra Financeira - BANCO BRADESCO S.A. (60.746.948/0001-12) - Venc.: 24/05/2022 - Indexador: CDI	27,51354	0,0610 %
Certificado ou recibo de depósito de valores mobiliários - SANB11	27,39554	0,0607 %
COPEL PNB N1 - CPLE6	27,30234	0,0605 %
DANAHER CORP DRN - DHER34	26,90207	0,0596 %
3M DRN - MMMC34	26,29392	0,0583 %
LFT - Venc.: 01/09/2024	25,27458	0,0560 %
GOLDMANSACHS DRN - GSGI34	24,98275	0,0554 %
BK BRASIL ON NM - BKBR3	24,51002	0,0543 %
MOVIDA ON NM - MOVI3	24,38451	0,0540 %
CHARTER COMM DRN - CHCM34	24,24946	0,0537 %
US BANCORP DRN - USBC34	23,67865	0,0525 %
BOOKING DRN - BKNG34	23,52770	0,0521 %
USIMINAS PNA N1 - USIM5	23,14805	0,0513 %
NTN-F - Venc.: 01/01/2029	23,14453	0,0513 %
LOWES COMPA DRN - LOWC34	23,12760	0,0513 %
LOJAS AMERIC PN - LAME4	22,47510	0,0498 %
MONDELEZ INT DRN - MDLZ34	22,46468	0,0498 %
UPS DRN - UPSS34	22,10945	0,0490 %
ALTRIA GROUP DRN - MOO34	21,74685	0,0482 %
BRISTOLMYERS DRN - BMYB34	21,35380	0,0473 %
Certificado ou recibo de depósito de valores mobiliários - TIET11	21,31382	0,0472 %
MORGAN STAN DRN - MSBR34	21,07444	0,0467 %
GE DRN - GEOO34	21,05437	0,0467 %
B2W DIGITAL ON NM - BTOW3	21,01324	0,0466 %
CELGENE CORP DRN - CLGN34	20,71128	0,0459 %
BRASKEM PNA N1 - BRKM5	20,54204	0,0455 %
GERDAU MET PN N1 - GOAU4	20,16018	0,0447 %
CME GROUP DRN - CHME34	20,15428	0,0447 %
CIA HERING ON NM - HGTX3	20,13040	0,0446 %
WEG ON NM - WEGE3	19,98307	0,0443 %
CATERPILLAR DRN - CATP34	19,81204	0,0439 %
ODONTOPREV ON NM - ODPV3	19,68788	0,0436 %
P.ACUCAR-CBD PN N1 - PCAR4	19,67132	0,0436 %
MARFRIG ON NM - MRFG3	19,65115	0,0435 %
BTGP BANCO UNT - BPAC11	19,53839	0,0433 %



Documento Assinado Digitalmente por: FRANCISCO BARRETO DE MENEZES LEITE

As informações foram obtidas a partir de fontes públicas ou privadas consideradas confiáveis, cuja responsabilidade pela correção e veracidade não é assumida pela QUANTUM, pelo titular desta marca ou por qualquer das empresas de seu grupo empresarial. As informações disponíveis, não devem ser entendidas como colocação, distribuição ou oferta de fundo de investimento ou qualquer outro valor mobiliário. Fundos de investimento não contam com a garantia do Administrador do fundo, Gestor da carteira, de qualquer mecanismo de seguro ou, ainda, do Fundo Garantidor de Créditos - FGC. Rentabilidade obtida no passado não representa garantia de rentabilidade futura. As estratégias com derivativos, utilizadas como parte da política de investimento de fundos de investimento, podem resultar em significativas perdas para seus colistas superiores ao capital aplicado e a consequente obrigação do colista de aportar recursos adicionais para cobrir o prejuízo do fundo. Ao investidor é recomendada a leitura cuidadosa do prospecto e regulamento do fundo de investimento ao aplicar seus recursos. Para avaliação da performance de um fundo de investimento, é recomendável a análise de, no mínimo, 12 (doze) meses. Metodologia de cálculo de rentabilidade definido pelo usuário considerando o perfil de divulgação. Para fundos abertura "01 a 01"; fechamento "30 a 30". O resultado pode ser diferente do apresentado em seu extrato. Os valores exibidos estão em Real (BRL).

Fonte: Quantum

Nome do Ativo	Valor do Ativo (R\$)	Part
COPHILLIPS DRN - COPH34	18,77996	0
AUTOMATIC DT DRN - ADPR34	18,69507	0,0414 %
INTUIT INC DRN - INTU34	18,41265	0,0408 %
PETRORIO ON NM - PRIO3	18,39160	0,0408 %
ALIANSOONAEON NM - ALSO3	18,32259	0,0406 %
DUKE ENERGY DRN - DUKB34	17,86466	0,0396 %
TJX COMPANIE DRN - TJXC34	17,84779	0,0396 %
CANAD NATION DRN - CNIC34	17,45553	0,0387 %
COLGATE DRN - COLG34	17,28451	0,0383 %
DURATEX ON NM - DTEX3	16,93403	0,0375 %
LFT - Venc.: 01/03/2025	16,81233	0,0373 %
JSL ON NM - JSLG3	16,60817	0,0368 %
Letra Financeira - BANCO BRADESCO S.A. (60.746.948/0001-12) - Venc.: 29/06/2020 - Indexador: CDI	16,09221	0,0357 %
PNCFNANCIAL DRN - PNCS34	16,01986	0,0355 %
TARGET CORP DRN - TGTB34	15,72763	0,0349 %
TEGMA ON NM - TGMA3	15,56450	0,0345 %
NORTHROP GRUDRN - NOCG34	15,43148	0,0342 %
CSX CORP DRN - CSXC34	15,03922	0,0333 %
KROTON ON NM - KROT3	15,01928	0,0333 %
SP GLOBAL DRN - SPGI34	14,97645	0,0332 %
Letra Financeira - BANCO BRADESCO S.A. (60.746.948/0001-12) - Venc.: 03/08/2020 - Indexador: CDI	14,80001	0,0328 %
GEN DYNAMICS DRN - GDBR34	14,33936	0,0318 %
DEERE CO DRN - DEEC34	14,32530	0,0317 %
GRENDENE ON NM - GRND3	13,89378	0,0308 %
AIG GROUP DRN - AIGB34	13,65062	0,0303 %
METLIFE INC DRN - METB34	13,57279	0,0301 %
KIMBERLY CL DRN - KMBB34	13,47202	0,0299 %
LFT - Venc.: 01/03/2024	13,32112	0,0295 %
ARCELOR DRN - ARMT34	13,02740	0,0289 %
AREZZO CO ON NM - ARZZ3	13,00893	0,0288 %
SAO MARTINHO ON NM - SMT03	12,87094	0,0285 %
SIMON PROP DRN - SIMN34	12,84256	0,0285 %
EQUINIX INC DRN - EQIX34	12,79549	0,0284 %
NATURA ON NM - NATU3	12,66912	0,0281 %
MICRON TECHNDRN - MUTC34	12,56798	0,0279 %
BNY MELLON DRN - BONY34	12,56328	0,0278 %
SCHLUMBERGER DRN - SLBG34	12,52091	0,0277 %
KINDER MORG DRN - KMIC34	12,50522	0,0277 %
IOCHP-MAXION ON NM - MYPK3	12,40098	0,0275 %
LOG COM PROPON NM - LOGG3	12,32797	0,0273 %
EZTEC ON NM - EZTC3	11,47712	0,0254 %
HYPERMARCAS ON NM - HYPE3	11,45227	0,0254 %
EBAY DRN - EBAY34	11,21987	0,0249 %
CAPITAL ONE DRN - CAON34	11,15585	0,0247 %
VERTEX PHARM DRN - VRTX34	10,78713	0,0239 %
INTERMEDICA ON NM - GNDI3	10,72901	0,0238 %
ESTEE LAUDER DRN - ELCI34	10,71652	0,0237 %
DOLLAR GENERDRN - DGCO34	10,37918	0,0230 %
MOODYS CORP DRN - MCOR34	10,35564	0,0229 %
Letra Financeira - BANCO BRADESCO S.A. (60.746.948/0001-12) - Venc.: 28/09/2020 - Indexador: CDI	10,10340	0,0224 %



Documento Assinado Digitalmente por: FRANCISCO BARRETO DE MENEZES LEITE

As informações foram obtidas a partir de fontes públicas ou privadas consideradas confiáveis, cuja responsabilidade pela correção e veracidade não é assumida pela QUANTUM, pelo titular desta marca ou por qualquer das empresas de seu grupo empresarial. As informações disponíveis, não devem ser entendidas como colocação, distribuição ou oferta de fundo de investimento ou qualquer outro valor mobiliário. Fundos de investimento não contam com a garantia do Administrador do fundo, Gestor da carteira, de qualquer mecanismo de seguro ou, ainda, do Fundo Garantidor de Créditos - FGC. Rentabilidade obtida no passado não representa garantia de rentabilidade futura. As estratégias com derivativos, utilizadas como parte da política de investimento de fundos de investimento, podem resultar em significativas perdas para seus cotistas superiores ao capital aplicado e a consequente obrigação do cotista de aportar recursos adicionais para cobrir o prejuízo do fundo. Ao investidor é recomendada a leitura cuidadosa do prospecto e regulamento do fundo de investimento ao aplicar seus recursos. Para avaliação da performance de um fundo de investimento, é recomendável a análise de, no mínimo, 12 (doze) meses. Metodologia de cálculo de rentabilidade definido pelo usuário considerando o perfil de divulgação. Para fundos abertura "01 a 01"; fechamento "30 a 30". O resultado pode ser diferente do apresentado em seu extrato. Os valores exibidos estão em Real (R\$).

Nome do Ativo	Valor do Ativo (R\$)	Part
FEDEX CORP DRN - FDXB34	9,97752	0
EVEN ON NM - EVEN3	9,95691	0,0221 %
FORD MOTORS DRN - FDMO34	9,53974	0,0211 %
BR MALLS PAR ON NM - BRML3	9,46462	0,0210 %
OCCIDENT PTR DRN - OXYP34	9,42207	0,0209 %
NTN-C - Venc.: 01/04/2021	9,34093	0,0207 %
IMC S/A ON NM - MEAL3	9,25278	0,0205 %
UNIPAR PNB - UNIP6	9,15660	0,0203 %
KRAFT HEINZ DRN - KHCB34	9,15533	0,0203 %
CONSTELLATIO DRN - STZB34	9,14748	0,0203 %
Debênture simples - PETR35	8,77246	0,0194 %
FEMSA DRN - FMXB34	8,70295	0,0193 %
MARCOPOLO PN N2 - POMO4	8,68867	0,0193 %
GUARARAPES ON - GUAR3	8,67759	0,0192 %
MULTIPLAN ON N2 - MULT3	7,96553	0,0177 %
REGENERON PH DRN - REGN34	7,96286	0,0176 %
Operações Compromissadas - NTN-F - Venc.: 01/01/2025	7,92679	0,0176 %
Letra Financeira - BANCO BRADESCO S.A. (60.746.948/0001-12) - Venc.: 25/03/2021 - Indexador: CDI	7,82887	0,0173 %
RANDON PART PN N1 - RAPT4	7,80877	0,0173 %
Certificado ou recibo de depósito de valores mobiliários - KLBN11	7,67063	0,0170 %
BANCO PAN PN N1 - BPAN4	7,43514	0,0165 %
LTN - Venc.: 01/10/2021	7,29864	0,0162 %
NEOENERGIA ON ATZ NM - NEOE3	7,22431	0,0160 %
Debênture simples - VIVT15	7,13960	0,0158 %
RAIADROGASIL ON NM - RADL3	7,05140	0,0156 %
SID NACIONAL ON - CSNA3	7,04208	0,0156 %
LOG-IN ON NM - LOGN3	6,94797	0,0154 %
CEMIG ON N1 - CMIG3	6,91368	0,0153 %
BR PROPERT ON NM - BRPR3	6,41632	0,0142 %
MINERVA ON NM - BEEF3	6,17006	0,0137 %
VULCABRAS ON - VULC3	5,72399	0,0127 %
Debênture simples - GUAR11	5,67919	0,0126 %
SER EDUCA ON NM - SEER3	5,61471	0,0124 %
Letra Financeira - BANCO BRADESCO S.A. (60.746.948/0001-12) - Venc.: 16/11/2022 - Indexador: CDI	5,46052	0,0121 %
LOJAS MARISA ON NM - AMAR3	5,27788	0,0117 %
Letra Financeira - BANCO BRADESCO S.A. (60.746.948/0001-12) - Venc.: 03/07/2023 - Indexador: CDI	5,22412	0,0116 %
IHPARDINI ON NM - PARD3	4,95383	0,0110 %
CAMIL ON NM - CAML3	4,85464	0,0108 %
VALID ON NM - VLID3	4,53451	0,0100 %
Opções - Posições titulares - IDIOPDFNFF	4,47230	0,0099 %
DIRECIONAL ON NM - DIRR3	4,37926	0,0097 %
Debênture simples - ELET32	4,29343	0,0095 %
Debênture simples - ELET12	4,28963	0,0095 %
EMBRAER ON NM - EMBR3	4,15374	0,0092 %
WIZ S.A. ON NM - WIZS3	4,09390	0,0091 %
ANIMA ON NM - ANIM3	3,82443	0,0085 %
Debênture simples - LAMEA1	3,77148	0,0084 %
Nota Promissória/ Commercial Paper/ Export Note - LOCALIZA RENT A CAR S.A. (16.670.085/0001-55) - Venc.: 24/09/2021	3,63595	0,0081 %
MILLS ON NM - MILS3	3,62839	0,0080 %
Debênture simples - GGBRA5	3,55614	0,0079 %



Documento Assinado Digitalmente por: FRANCISCO BARRETO DE MENEZES LEITE

As informações foram obtidas a partir de fontes públicas ou privadas consideradas confiáveis, cuja responsabilidade pela correção e veracidade não é assumida pela QUANTUM, pelo titular desta marca ou por qualquer das empresas de seu grupo empresarial. As informações disponíveis, não devem ser entendidas como colocação, distribuição ou oferta de fundo de investimento ou qualquer outro valor mobiliário. Fundos de investimento não contam com a garantia do Administrador do fundo, Gestor da carteira, de qualquer mecanismo de seguro ou, ainda, do Fundo Garantidor de Créditos - FGC. Rentabilidade obtida no passado não representa garantia de rentabilidade futura. As estratégias com derivativos, utilizadas como parte da política de investimento de fundos de investimento, podem resultar em significativas perdas para seus colistas superiores ao capital aplicado e a consequente obrigação do colista de aportar recursos adicionais para cobrir o prejuízo do fundo. Ao investidor é recomendada a leitura cuidadosa do prospecto e regulamento do fundo de investimento ao aplicar seus recursos. Para avaliação da performance de um fundo de investimento, é recomendável a análise de, no mínimo, 12 (doze) meses. Metodologia de cálculo de rentabilidade definido pelo usuário considerando o perfil de divulgação. Para fundos abertura "01 a 01"; fechamento "30 a 30". O resultado pode ser diferente do apresentado em seu extrato. Os valores exibidos estão em Real (BRL).

Fonte: Quantum

Nome do Ativo	Valor do Ativo (R\$)	Part
Opções - Posições titulares - IDIOPDFNDZ	3,48669	0
Certificado ou recibo de depósito de valores mobiliários - SULA11	3,44622	0,0076 %
Debênture simples - SSED11	3,32911	0,0074 %
Debênture simples - NATU27	3,32230	0,0074 %
Operações Compromissadas - NTN-B - Venc.: 15/08/2024	3,15515	0,0070 %
TECNISA ON NM - TCSA3	3,13760	0,0070 %
OMEGA GER ON NM - OMGE3	3,11731	0,0069 %
Letra Financeira - ITAÚ UNIBANCO HOLDING S.A. (60.872.504/0001-23) - Venc.: 17/01/2050 - Indexador: Selic	2,97770	0,0066 %
Debênture simples - EGIE18	2,90308	0,0064 %
Debênture simples - CMGD17	2,90293	0,0064 %
Letra Financeira - ITAÚ UNIBANCO S.A. (60.701.190/0001-04) - Venc.: 16/08/2021 - Indexador: CDI	2,87675	0,0064 %
HAPVIDA ON NM - HAPV3	2,66830	0,0059 %
Debênture simples - AMPL19	2,48385	0,0055 %
Debênture simples - CBRDA6	2,41506	0,0054 %
LFT - Venc.: 01/09/2021	2,39731	0,0053 %
KLABIN S/A UNT N2 - KLBN11	2,36810	0,0052 %
CDB/ RDB - GOLDMAN SACHS (04.332.281/0001-30) - Venc.: 04/12/2019 - Indexador: CDI	2,25667	0,0050 %
DOMMO ON - DMMO3	2,23669	0,0050 %
Debênture simples - NCFP13	2,08587	0,0046 %
Debênture simples - EQTL12	2,07007	0,0046 %
CDB/ RDB - BANCO VOLKSWAGEN (59.109.165/0001-49) - Venc.: 17/07/2020 - Indexador: CDI	1,97061	0,0044 %
FERBASA PN N1 - FESA4	1,95976	0,0043 %
SPRINGS ON NM - SGPS3	1,86157	0,0041 %
GAFISA ON NM - GFSA3	1,85974	0,0041 %
INDS ROMI ON NM - ROMI3	1,84083	0,0041 %
Letra Financeira - BANCO BRADESCO S.A. (60.746.948/0001-12) - Venc.: 15/08/2050 - Indexador: Selic	1,69896	0,0038 %
Debênture simples - BVMF11	1,58950	0,0035 %
Letra Financeira - CIA. DE ARRENDAMENTO MERCANTIL RENAULT DO BRASIL (62.307.848/0001-15) - Venc.: 20/10/2020 - Indexador: CDI	1,41232	0,0031 %
CDB/ RDB - BANCO GMAC S.A. (59.274.605/0001-13) - Venc.: 08/11/2019 - Indexador: CDI	1,22101	0,0027 %
Debêntures - ABRIL EDUCAÇÃO S.A. (02.541.982/0001-54) - Venc.: 15/03/2021	1,01995	0,0023 %
Debênture simples - ELPLA3	0,93383	0,0021 %
CDB/ RDB - BANCO MERRILL LYNCH INVESTS S.A. (62.073.200/0001-21) - Venc.: 15/01/2020 - Indexador: CDI	0,84358	0,0019 %
CDB/ RDB - BANCO MERRILL LYNCH INVESTS S.A. (62.073.200/0001-21) - Venc.: 10/12/2019 - Indexador: CDI	0,84347	0,0019 %
CDB/ RDB - BANCO MERRILL LYNCH INVESTS S.A. (62.073.200/0001-21) - Venc.: 05/11/2019 - Indexador: CDI	0,84335	0,0019 %
CDB/ RDB - BANCO GMAC S.A. (59.274.605/0001-13) - Venc.: 09/09/2020 - Indexador: CDI	0,74898	0,0017 %
CDB/ RDB - BANCO GMAC S.A. (59.274.605/0001-13) - Venc.: 08/09/2020 - Indexador: CDI	0,74898	0,0017 %
Recibo de Subscrição ? BTOW9	0,74200	0,0016 %
Debênture simples - CBRDB6	0,73272	0,0016 %
FORJA TAURUS PN N2 - FJTA4	0,54930	0,0012 %
Outras Disponibilidades	0,28566	0,0006 %
Valores a receber / Provento	0,21839	0,0005 %
COPEL ON N1 - CPLE3	0,13852	0,0003 %
Mercado Futuro - Posições compradas - DAPFUTK23	0,12859	0,0003 %
Mercado Futuro - Posições compradas / DI Futuro	0,07529	0,0002 %
Valores a pagar / Taxa Selic	0,06394	0,0001 %
Valores a pagar / Taxa Cetip	0,03972	0,0001 %
Mercado Futuro - Posições compradas - DIFUTN23	0,02585	0,0001 %
Cotas de SANTANDER IMA-B 5 TÍTULOS PÚBLICOS FI RENDA FIXA	0,02523	0,0001 %
Valores a pagar / Controladoria	0,02258	0,0001 %



Documento Assinado Digitalmente por: FRANCISCO BARRETO DE MENEZES LEITE

As informações foram obtidas a partir de fontes públicas ou privadas consideradas confiáveis, cuja responsabilidade pela correção e veracidade não é assumida pela QUANTUM, pelo titular desta marca ou por qualquer das empresas de seu grupo empresarial. As informações disponíveis, não devem ser entendidas como colocação, distribuição ou oferta de fundo de investimento ou qualquer outro valor mobiliário. Fundos de investimento não contam com a garantia do Administrador do fundo, Gestor da carteira, de qualquer mecanismo de seguro ou, ainda, do Fundo Garantidor de Créditos - FGC. Rentabilidade obtida no passado não representa garantia de rentabilidade futura. As estratégias com derivativos, utilizadas como parte da política de investimento de fundos de investimento, podem resultar em significativas perdas para seus cotistas superiores ao capital aplicado e a consequente obrigação do cotista de aportar recursos adicionais para cobrir o prejuízo do fundo. Ao investidor é recomendada a leitura cuidadosa do prospecto e regulamento do fundo de investimento ao aplicar seus recursos. Para avaliação da performance de um fundo de investimento, é recomendável a análise de, no mínimo, 12 (doze) meses. Metodologia de cálculo de rentabilidade definido pelo usuário considerando o perfil de divulgação. Para fundos abertura "01 a 01"; fechamento "30 a 30". O resultado pode ser diferente do apresentado em seu extrato. Os valores exibidos estão em Real (BRL).

Fonte: Quantum

Nome do Ativo	Valor do Ativo (R\$)	Part
Cotas de SANTANDER SELEÇÃO PLUS FIC AÇÕES	0,01989	0
Valores a pagar / Auditoria	0,01956	0,0000 %
Direito de Subscrição - GOLL13	0,01934	0,0000 %
Mercado Futuro - Posições compradas - DI1FUTF22	0,00839	0,0000 %
Valores a pagar / Taxa CVM	0,00713	0,0000 %
Valores a pagar / Prov. Audit 29/03/2020	0,00490	0,0000 %
Mercado Futuro - Posições vendidas - DI1FUTF25	0,00439	0,0000 %
Mercado Futuro - Posições compradas - DI1FUTF21	0,00417	0,0000 %
Valores a receber / Dividendos	0,00320	0,0000 %
Outras operações passivas e exigibilidades / COMP.TOMADA PRE - 15/08/2020 / CNPJ do emissor: 00.394.460/0289-09 / Denominação Social do emissor: SECRETARIA TESOURO NACIONAL	0,00286	0,0000 %
Mercado Futuro - Posições compradas - DIFUTJ21	0,00221	0,0000 %
CVS HEALTH DRN - CVSH34	0,00175	0,0000 %
Valores a pagar / Taxa Anbid	0,00093	0,0000 %
Valores a receber / Juros sobre o Capital Próprio	0,00029	0,0000 %
Valores a pagar / Ajuste de Cota Negativa	0,00017	0,0000 %
Valores a pagar / Ajustes Patrimônio Devedor	0,00004	0,0000 %
Valores a receber / Ações a Liquidar	0,00002	0,0000 %
Valores a receber / Ajustes de Patrimônio Credor	0,00000	0,0000 %
Valores a receber / Ajustes de Quantidades Patrimônio Credor	0,00000	0,0000 %
ALPARGATAS PN N1 - ALPA4	0,00000	0,0000 %
CPFL ENERGIA ON NM - CPFE3	0,00000	0,0000 %
BANCO INTER PN N2 - BIDI4	0,00000	0,0000 %
Mercado Futuro - Posições vendidas - DI1FUTN21	-0,00002	0,0000 %
Mercado Futuro - Posições vendidas - DI1FUTF27	-0,00002	0,0000 %
Mercado Futuro - Posições vendidas - DI1FUTF21	-0,00015	0,0000 %
Mercado Futuro - Posições compradas - DAPFUTQ28	-0,00294	0,0000 %
Mercado Futuro - Posições compradas - DAPFUTQ24	-0,03102	-0,0001 %
Mercado Futuro - Posições compradas - DAPFUTQ26	-0,03456	-0,0001 %
Mercado Futuro - Posições compradas - DAPFUTQ22	-0,08125	-0,0002 %
Mercado Futuro - Posições compradas - INDFUTV19	-0,12592	-0,0003 %
Valores a pagar / Taxa de Auditoria	-0,16826	-0,0004 %
Valores a pagar / Taxa de Custódia	-0,20720	-0,0005 %
Mercado Futuro - Posições compradas - CUPOM DE DI x IPCA DAP	-0,28583	-0,0006 %
Valores a pagar / Cotas a Emitir	-4,28658	-0,0095 %
Opções - Posições lançadas - IDIOPDFNFC	-7,95901	-0,0176 %
Valores a pagar / Taxa de Administração	-9,35813	-0,0207 %
Outros Valores a pagar	-17,65266	-0,0391 %
Valores a pagar / Liquidação - Nota de Corretagem	-247,49341	-0,5485 %



Documento Assinado Digitalmente por: FRANCISCO BARRETO DE MENEZES LEITE



REGIME PRÓPRIO DE PREVIDÊNCIA MUNICIPAL
IGAPREV- IGARASSU PREVIDÊNCIA LC 23/2012
CNPJ:06.234.755/0001-37



Documento Assinado Digitalmente por: FRANCISCO BARRETO DE MENEZES LEITE
Acesse em: <https://etce.tce.pe.gov.br/epp/validaDoc.seam> Código do documento: 851afec-96c5-4686-b3bd-032c6b1adff8

CARTEIRA MENSAL DE INVESTIMENTOS

Outubro de 2019



Praça da bandeira, 14 Centro- Igarassu/PE. CEP: 53.610-610
PABX: 81- 3543-0435 e-mail: Igarassu. PE.Gov.BR

1. POSIÇÃO DE ATIVOS

Fundo/Ativo	Artigo -3922/2009 e alterações	SEGUIMENTO	Retorno mensal	Volatilidade	Valor(R\$) (31/10/2019)	% IGAPREV	Plano de Investimento
BB ALOCAÇÃO ATIVA FIC RENDA FIXA PREVIDENCIÁRIO	FI 100% títulos TN - Art. 7º, I, b	RENDA FIXA	1,80%	1,95%	R\$ 5.758.956,90	13,04%	PLANO FINANCEIRO
BB IDKA 2 TÍTULOS PÚBLICOS FI RENDA FIXA PREVIDENCIÁRIO	FI 100% títulos TN - Art. 7º, I, b	RENDA FIXA	1,24%	1,72%	R\$ 72.233,96	0,16%	PLANO FINANCEIRO
BB IMA-B 5 FIC RENDA FIXA PREVIDENCIÁRIO LP	FI 100% títulos TN - Art. 7º, I, b	RENDA FIXA	1,64%	2,08%	R\$ 966.998,38	2,19%	PLANO FINANCEIRO
BB IMA-B 5+ TÍTULOS PÚBLICOS FI RENDA FIXA PREVIDENCIÁRIO	FI 100% títulos TN - Art. 7º, I, b	RENDA FIXA	4,66%	5,91%	R\$ 6.502.898,78	14,72%	PLANO FINANCEIRO
BB IMA-B TÍTULOS PÚBLICOS FI RENDA FIXA PREVIDENCIÁRIO	FI 100% títulos TN - Art. 7º, I, b	RENDA FIXA	3,35%	4,07%	R\$ 10.866.553,05	24,60%	PLANO FINANCEIRO
BB TÍTULOS PÚBLICOS IPCA III FI RENDA FIXA PREVIDENCIÁRIO	FI Renda Fixa Art. 7º,IV, a	RENDA FIXA	1,46%	1,79%	R\$ 2.002.435,44	4,53%	PLANO FINANCEIRO
BB IMA-B TÍTULOS PÚBLICOS FI RENDA FIXA PREVIDENCIÁRIO	FI 100% títulos TN - Art. 7º, I, b	RENDA FIXA	3,35%	4,07%	R\$ 1.754.007,33	3,97%	PLANO PREVIDENCIÁRIO
BB IMA-B 5 FIC RENDA FIXA PREVIDENCIÁRIO LP	FI 100% títulos TN - Art. 7º, I, b	RENDA FIXA	1,64%	2,08%	R\$ 816.538,02	1,85%	PLANO PREVIDENCIÁRIO
BB IMA-B 5+ TÍTULOS PÚBLICOS FI RENDA FIXA PREVIDENCIÁRIO	FI 100% títulos TN - Art. 7º, I, b	RENDA FIXA	4,66%	5,91%	R\$ 920.660,17	2,08%	PLANO PREVIDENCIÁRIO
CAIXA BRASIL IBX-50 FI AÇÕES	FIA Artigo 8º, Inciso I, a	RENDA VARIÁVEL	2,19%	18,04%	R\$ 1.494.955,20	3,38%	PLANO FINANCEIRO
CAIXA SMALL CAPS ATIVO FI AÇÕES	FIA Artigo 8º II, Alínea a	RENDA VARIÁVEL	2,06%	14,11%	R\$ 1.369.407,33	3,10%	PLANO FINANCEIRO
CAIXA DIVIDENDOS FI AÇÕES	FIA Artigo 8º II, Alínea a	RENDA VARIÁVEL	1,49%	15,22%	R\$ 1.789.170,21	4,05%	PLANO FINANCEIRO
CAIXA INFRAESTRUTURA FI AÇÕES	FIA Artigo 8º II, Alínea a	RENDA VARIÁVEL	1,02%	15,10%	R\$ 1.347.803,62	3,05%	PLANO FINANCEIRO
CAIXA INSTITUCIONAL FI AÇÕES BDR NÍVEL I	FIA Art. 9º - A, Inciso III	RENDA VARIÁVEL - INVESTIMENTO NO EXTERIOR	-1,37%	16,43%	R\$ 4.561.182,84	10,33%	PLANO FINANCEIRO
SANTANDER IBOVESPA ATIVO INSTITUCIONAL FI AÇÕES	FIA Artigo 8º, Inciso I, a	RENDA VARIÁVEL	2,39%	17,29%	R\$ 809.501,05	1,83%	PLANO PREVIDENCIÁRIO
SANTANDER IMA-B 5 TÍTULOS PÚBLICOS FIC RENDA FIXA	FI 100% títulos TN - Art. 7º, I, b	RENDA FIXA	1,63%	2,05%	R\$ -	0,00%	PLANO FINANCEIRO
SANTANDER IMA-B INSTITUCIONAL TÍTULOS PÚBLICOS FIC RENDA FIXA LP	FI 100% títulos TN - Art. 7º, I, b	RENDA FIXA	3,34%	4,05%	R\$ 324.083,28	0,73%	RESERVA DA TAXA ADMINISTRATIVA
SANTANDER IMA-B INSTITUCIONAL TÍTULOS PÚBLICOS FIC RENDA FIXA LP	FI 100% títulos TN - Art. 7º, I, b	RENDA FIXA	3,34%	4,05%	R\$ 401.174,83	0,91%	PLANO FINANCEIRO
SANTANDER IMA-B INSTITUCIONAL TÍTULOS PÚBLICOS FIC RENDA FIXA LP	FI 100% títulos TN - Art. 7º, I, b	RENDA FIXA	3,34%	4,05%	R\$ 638.900,51	1,45%	PLANO PREVIDENCIÁRIO
SANTANDER IMA-B TÍTULOS PÚBLICOS FIC RENDA FIXA LP	FI 100% títulos TN - Art. 7º, I, b	RENDA FIXA	3,31%	4,05%	R\$ 111.853,11	0,25%	PLANO FINANCEIRO
SANTANDER IMA-B TÍTULOS PÚBLICOS FIC RENDA FIXA LP	FI 100% títulos TN - Art. 7º, I, b	RENDA FIXA	3,31%	4,05%	R\$ 770.311,87	1,74%	RESERVA DA TAXA ADMINISTRATIVA
SANTANDER IMA-B TÍTULOS PÚBLICOS FIC RENDA FIXA LP	FI 100% títulos TN - Art. 7º, I, b	RENDA FIXA	3,31%	4,05%	R\$ -	0,00%	PLANO PREVIDENCIÁRIO
SANTANDER INSTITUCIONAL FIC RENDA FIXA	FI Renda Fixa Art. 7º,IV, a	RENDA FIXA	0,49%	0,16%	R\$ 885.868,85	2,01%	RESERVA DA TAXA ADMINISTRATIVA
SANTANDER INSTITUCIONAL FIC RENDA FIXA	FI Renda Fixa Art. 7º,IV, a	RENDA FIXA	0,49%	0,16%	R\$ 0,00	0,00%	PLANO FINANCEIRO
SANTANDER INSTITUCIONAL FIC RENDA FIXA	FI Renda Fixa Art. 7º,IV, a	RENDA FIXA	-	-	R\$ -	0,00%	PLANO PREVIDENCIÁRIO
SUBTOTAL EM APLICAÇÕES					R\$ 44.165.494,73	100,00%	
DISPONIBILIDADE	Artigo 6º					0,00%	
TOTAL					R\$ 44.165.494,73	100,00%	



Documento Assinado Digitalmente por: FRANCISCO BARRETO DE MENEZES LEITE
 Acesse em: <https://efee.ce.gov.br/eppl/validarDocseam> Código do Documento: 851afec-965-4685-b3d-032c6b1adff8

**2.RENDIMENTOS**

Fundo	Seguimento	Artigo 3922	Rendimento	Plano de investimentos
BB ALOCAÇÃO ATIVA FIC RENDA FIXA PREVIDENCIÁRIO	RENDA FIXA	FI 100% títulos TN - Art. 7º, I, b	R\$ 101.768,39	PLANO FINANCEIRO
BB IDKA 2 TÍTULOS PÚBLICOS FI RENDA FIXA PREVIDENCIÁRIO	RENDA FIXA	FI 100% títulos TN - Art. 7º, I, b	R\$ 883,85	PLANO FINANCEIRO
BB IMA-B 5 FIC RENDA FIXA PREVIDENCIÁRIO LP	RENDA FIXA	FI 100% títulos TN - Art. 7º, I, b	R\$ 47.564,90	PLANO FINANCEIRO
BB IMA-B 5+ TÍTULOS PÚBLICOS FI RENDA FIXA PREVIDENCIÁRIO	RENDA FIXA	FI 100% títulos TN - Art. 7º, I, b	R\$ 289.744,95	PLANO FINANCEIRO
BB IMA-B TÍTULOS PÚBLICOS FI RENDA FIXA PREVIDENCIÁRIO	RENDA FIXA	FI 100% títulos TN - Art. 7º, I, b	R\$ 352.605,36	PLANO FINANCEIRO
BB TÍTULOS PÚBLICOS IPCA III FI RENDA FIXA PREVIDENCIÁRIO	RENDA FIXA	FI Renda Fixa Art. 7º,IV, a	R\$ 28.728,56	PLANO FINANCEIRO
BB IMA-B TÍTULOS PÚBLICOS FI RENDA FIXA PREVIDENCIÁRIO	RENDA FIXA	FI 100% títulos TN - Art. 7º, I, b	R\$ 56.915,23	PLANO PREVIDENCIÁRIO
BB IMA-B 5 FIC RENDA FIXA PREVIDENCIÁRIO LP	RENDA FIXA	FI Renda Fixa Art. 7º,IV, a	R\$ 13.185,64	PLANO PREVIDENCIÁRIO
BB IMA-B 5+ TÍTULOS PÚBLICOS FI RENDA FIXA PREVIDENCIÁRIO	RENDA FIXA	FI 100% títulos TN - Art. 7º, I, b	R\$ 41.021,19	PLANO PREVIDENCIÁRIO
CAIXA BRASIL IBX-50 FI AÇÕES	RENDA VARIÁVEL	FIA Artigo 8º, Inciso I, a	R\$ 32.055,02	PLANO FINANCEIRO
CAIXA SMALL CAPS ATIVO FI AÇÕES	RENDA VARIÁVEL	FIA Artigo 8º II, Alínea a	R\$ 27.585,75	PLANO FINANCEIRO
CAIXA DIVIDENDOS FI AÇÕES	RENDA VARIÁVEL	FIA Artigo 8º II, Alínea a	R\$ 26.241,45	PLANO FINANCEIRO
CAIXA INFRAESTRUTURA FI AÇÕES	RENDA VARIÁVEL	FIA Artigo 8º II, Alínea a	R\$ 13.608,54	PLANO FINANCEIRO
CAIXA INSTITUCIONAL FI AÇÕES BDR NÍVEL I	RENDA VARIÁVEL - INVESTIMENTO NO EXTERIOR	FIA Art. 9º - A, Inciso III	-R\$ 63.441,48	PLANO FINANCEIRO
SANTANDER IBOVESPA ATIVO INSTITUCIONAL FI AÇÕES	RENDA VARIÁVEL	FIA Artigo 8º, Inciso I, a	R\$ 18.876,43	PLANO PREVIDENCIÁRIO
SANTANDER IMA-B 5 TÍTULOS PÚBLICOS FIC RENDA FIXA	RENDA FIXA	FI 100% títulos TN - Art. 7º, I, b	R\$ -	PLANO FINANCEIRO
SANTANDER IMA-B INSTITUCIONAL TÍTULOS PÚBLICOS FIC RENDA FIXA LP	RENDA FIXA	FI 100% títulos TN - Art. 7º, I, b	R\$ 10.012,47	RESERVA DA TAXA ADMINISTRATIVA
SANTANDER IMA-B INSTITUCIONAL TÍTULOS PÚBLICOS FIC RENDA FIXA LP	RENDA FIXA	FI 100% títulos TN - Art. 7º, I, b	R\$ 7.879,15	PLANO FINANCEIRO
SANTANDER IMA-B INSTITUCIONAL TÍTULOS PÚBLICOS FIC RENDA FIXA LP	RENDA FIXA	FI 100% títulos TN - Art. 7º, I, b	R\$ 19.901,77	PLANO PREVIDENCIÁRIO
SANTANDER IMA-B TÍTULOS PÚBLICOS FIC RENDA FIXA LP	RENDA FIXA	FI 100% títulos TN - Art. 7º, I, b	R\$ 3.582,14	PLANO FINANCEIRO
SANTANDER IMA-B TÍTULOS PÚBLICOS FIC RENDA FIXA LP	RENDA FIXA	FI 100% títulos TN - Art. 7º, I, b	R\$ 24.669,52	RESERVA DA TAXA ADMINISTRATIVA
SANTANDER IMA-B TÍTULOS PÚBLICOS FIC RENDA FIXA LP	RENDA FIXA	FI 100% títulos TN - Art. 7º, I, b	R\$ -	PLANO PREVIDENCIÁRIO
SANTANDER INSTITUCIONAL FIC RENDA FIXA	RENDA FIXA	FI Renda Fixa Art. 7º,IV, a	R\$ 4.337,68	RESERVA DA TAXA ADMINISTRATIVA
SANTANDER INSTITUCIONAL FIC RENDA FIXA	RENDA FIXA	FI Renda Fixa Art. 7º,IV, a	R\$ 266,28	PLANO FINANCEIRO
SANTANDER INSTITUCIONAL FIC RENDA FIXA	RENDA FIXA	FI Renda Fixa Art. 7º,IV, a	R\$ 140,37	PLANO PREVIDENCIÁRIO
TOTAL			R\$ 1.058.133,16	



3. Alocação

Planos	Retorno	Rendimento	Saldo	%Plano
PLANO FINANCEIRO	2,06%	R\$ 869.072,86	R\$ 37.245.623,65	84,33%
PLANO PREVIDENCIÁRIO	2,39%	R\$ 150.040,63	R\$ 4.939.607,08	11,18%
RESERVA DA TAXA ADMINISTRATIVA	1,63%	R\$ 39.019,67	R\$ 1.980.264,00	4,48%
DISPONIBILIDADES			R\$ -	0,00%
TOTAL		R\$ 1.058.133,16	R\$ 44.165.494,73	100,00%

4. Alocação por Gestor

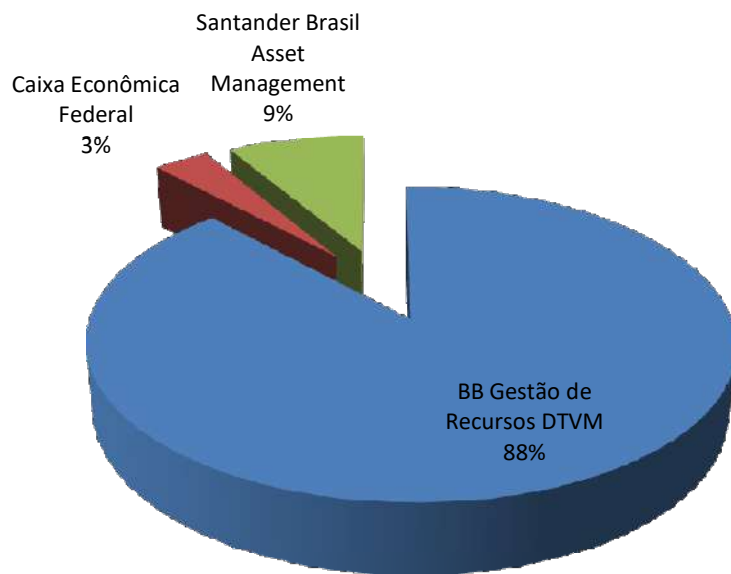

5. Alocação por Artigo da 3922/2019 e alterações

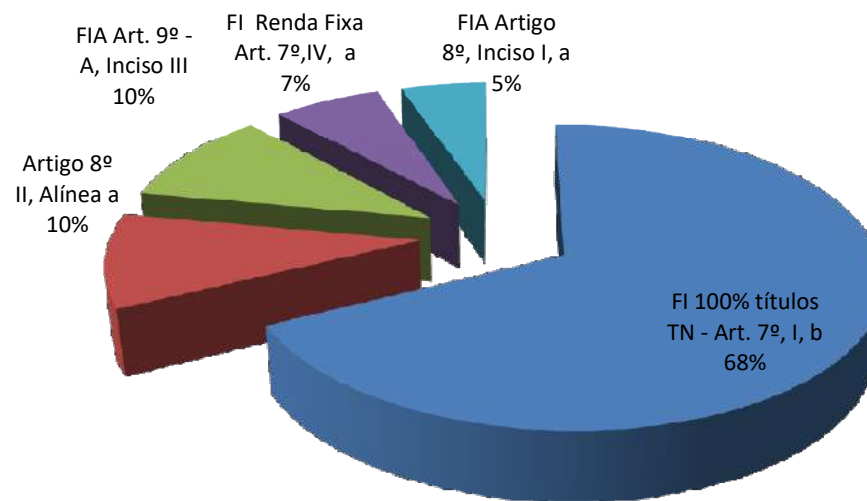



6. PRAZOS DE LIQUIDAÇÃO

Período	Valor (R\$)	(%)
0 a 30	R\$ 42.163.059,29	96,0%
acima 365	R\$ 2.002.435,44	4,0%

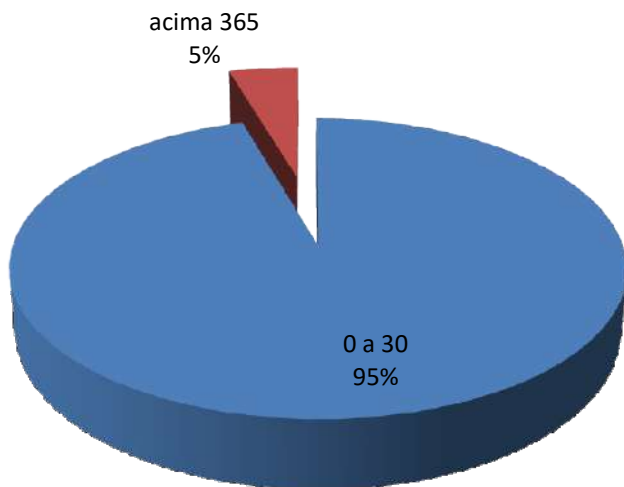



7. Enquadramento

Política de Investimentos

Artigo	Tipo de Ativo	Valor(R\$)	% Carteira	Mínimo	Objetivo	Máximo	Limite Legal
Renda Fixa							
Artigo 7º I, Alínea b	Fundos 100% Títulos Públicos	29.905.170,19	68%	50,00	60,00	100,00	100,00
Artigo 7º III, Alínea a	Fundos Renda Fixa Referenciados		0%	0,00		20,00	70,00
Artigo 7º IV, Alínea a	Fundos de Renda Fixa	2.888.304,29	7%	5,00	10,00	40,00	50,00
Artigo 7º VII, Alínea b	Fundos Renda Fixa "Crédito Privado"		0%	0,00		5,00	15,00
	Total Renda Fixa		0%				
Renda Variável e Investimentos Estruturados			0%				
Artigo 8º I, Alínea a	Fundos de Ações Referenciados	2.304.456,25	5%	0,00	12,50	30,00	30,00
Artigo 8º II, Alínea a	Fundos de Ações	4.506.381,16	10%	5,00	12,50	20,00	20,00
Artigo 8º III	Fundos Multimercados		0%	0,00		10,00	10,00
Artigo 8º IV, Alínea a	Fundos de Participações		0%	0,00		5,00	5,00
	Total Renda Variável e Investimentos Estruturados		0%				
Investimentos no Exterior			0%				
Artigo 9º A, III	Ações - BDR Nível I	4.561.182,84	10%	0,00	5,00	10,00	10,00
		44.165.494,73	100%		100,00		



8. Rentabilidades da Carteira

Ano	Jan	Fev	Mar	Abr	Mai	Jun	Jul	Ago	Set	Out	Nov	Dez	Rent.Ano
Plano Financeiro	2,46	1,34	1,49	2,1	0,9	3,37	1,1	0,51	2,47	2,3			19,54%
Excesso do %ipca +6%a.a	1,63	0,44	0,3	1,1	0,26	2,92	0,4	-0,11	2,02	1,6			11,79%
Plano Previdenciário	5,23	0,02	0,33	1,5	3	3,62	1,2	-0,30	2,77	3,1			22,28%
Excesso do %ipca +6%a.a	4,4	-0,88	-0,9	0,4	2,36	3,17	0,5	-0,92	2,32	2,5			14,54%
Reserva da Taxa Administrativa	1,24	0,49	0,46	1	2,04	2,12	0,9	-0,04	1,74	2			12,61%
Excesso do %ipca +6%a.a	0,41	-0,41	-0,7	-0,1	1,4	1,67	0,2	-0,66	1,29	1,4			4,86%
IPCA + 6 a.a.	0,83	0,9	1,19	1,1	0,64	0,45	0,7	0,62	0,45	0,6			7,74%



9. Análise dos Fundos																		
Nome	CNPJ	Fundo	Administrador	Gestão	Carência	Administração	Performance	Retorno	Volatilidade	VaR	CDI	Negativo no mês - diária 01/10/2019 até 31/10/2019	Positivo	(Retorno) - Índice IPCA	VaR 02/01/2019 até 31/10/2019	Benchmark no ano - diária 02/01/2019 até 31/10/2019		
BB ALOCAÇÃO ATIVA FIC RENDA FIXA PREVIDENCIÁRIO	25.078.994/0001-90	31/08/2016	BB Gestão de Recursos DTVM	BB Gestão de Recursos DTVM	Não há	0,30%	Não possui	1,80%	1,95%	0,93%	7,34	6,00	17,00	283,84%	1,11%	168,45%	3,68	
BB IDKA 2 TÍTULOS PÚBLICOS FI RENDA FIXA PREVIDENCIÁRIO	13.322.205/0001-35	28/04/2011	BB Gestão de Recursos DTVM	BB Gestão de Recursos DTVM	Não há	0,20%	Não possui	1,24%	1,72%	0,82%	4,82	6,00	17,00	195,46%	0,72%	125,23%	3,31	
BB IMA-B 5 FIC RENDA FIXA PREVIDENCIÁRIO LP	03.543.447/0001-03	17/12/1999	BB Gestão de Recursos DTVM	BB Gestão de Recursos DTVM	Não há	0,20%	Não possui	1,64%	2,08%	0,99%	6,07	8,00	15,00	258,98%	0,95%	153,55%	3,70	
BB IMA-B 5+ TÍTULOS PÚBLICOS FI RENDA FIXA PREVIDENCIÁRIO	13.327.340/0001-73	28/04/2011	BB Gestão de Recursos DTVM	BB Gestão de Recursos DTVM	Não há	0,20%	Não possui	4,66%	5,91%	2,81%	7,60	6,00	17,00	735,82%	3,39%	413,11%	3,83	
BB IMA-B TÍTULOS PÚBLICOS FI RENDA FIXA PREVIDENCIÁRIO	07.442.078/0001-05	24/07/2005	BB Gestão de Recursos DTVM	BB Gestão de Recursos DTVM	Não há	0,20%	Não possui	3,35%	4,07%	1,93%	7,63	6,00	17,00	529,17%	2,29%	300,92%	3,95	
BB IRF-M 1 TÍTULOS PÚBLICOS FIC RENDA FIXA PREVIDENCIÁRIO	11.328.882/0001-35	08/12/2009	BB Gestão de Recursos DTVM	BB Gestão de Recursos DTVM	Não há	0,10%	Não possui	0,60%	0,31%	0,15%	4,14	2,00	21,00	94,47%	0,13%	74,13%	2,47	
BB TÍTULOS PÚBLICOS IPCA III FI RENDA FIXA PREVIDENCIÁRIO	19.303.795/0001-35	11/02/2014	BB Gestão de Recursos DTVM	BB Gestão de Recursos DTVM	15/08/2024	0,20%	Não possui	1,46%	1,79%	0,85%	5,94	7,00	16,00	229,67%	0,92%	148,59%	3,60	
CAIXA BRASIL GESTÃO ESTRATÉGICA FIC RENDA FIXA	23.215.097/0001-55	04/11/2016	Caixa Econômica Federal	Caixa Econômica Federal	Não há	0,20%	Não possui	1,71%	2,36%	1,12%	5,66	6,00	17,00	269,87%	1,90%	210,71%	3,02	
CAIXA BRASIL IBOVESPA FI AÇÕES	13.058.816/0001-18	29/07/2011	Caixa Econômica Federal	Caixa Econômica Federal	Não há	0,50%	Não possui	2,29%	17,55%	8,33%	1,20	9,00	14,00	361,96%	8,80%	276,48%	1,01	
CAIXA BRASIL IBX-50 FI AÇÕES	03.737.217/0001-77	18/02/2008	Caixa Econômica Federal	Caixa Econômica Federal	Não há	0,70%	Não possui	2,19%	18,04%	8,57%	1,11	9,00	14,00	345,74%	8,88%	253,26%	0,91	
CAIXA BRASIL IMA-B 5 TÍTULOS PÚBLICOS FI RENDA FIXA LP	11.060.913/0001-10	09/07/2010	Caixa Econômica Federal	Caixa Econômica Federal	Não há	0,20%	Não possui	1,64%	2,05%	0,97%	6,14	8,00	15,00	258,64%	0,95%	153,35%	3,70	
CAIXA BRASIL IMA-B 5+ TÍTULOS PÚBLICOS FI RENDA FIXA LP	10.577.503/0001-88	18/04/2012	Caixa Econômica Federal	Caixa Econômica Federal	Não há	0,20%	Não possui	4,65%	5,88%	2,79%	7,60	6,00	17,00	732,93%	3,37%	412,75%	3,85	
CAIXA BRASIL IMA-B TÍTULOS PÚBLICOS FI RENDA FIXA LP	10.740.658/0001-93	08/03/2010	Caixa Econômica Federal	Caixa Econômica Federal	Não há	0,20%	Não possui	3,33%	4,05%	1,92%	7,58	7,00	16,00	524,69%	2,29%	301,04%	3,95	
CAIXA BRASIL IRF-M 1 TÍTULOS PÚBLICOS FI RENDA FIXA	10.740.670/0001-06	28/05/2010	Caixa Econômica Federal	Caixa Econômica Federal	Não há	0,20%	Não possui	0,61%	0,31%	0,15%	4,46	2,00	21,00	95,75%	0,12%	74,72%	2,77	
CAIXA BRASIL TÍTULOS PÚBLICOS FI RENDA FIXA LP	05.164.356/0001-84	10/02/2006	Caixa Econômica Federal	Caixa Econômica Federal	Não há	0,20%	Não possui	0,50%	0,09%	0,04%	2,13	0,00	23,00	78,29%	0,03%	66,73%	0,15	
CAIXA CONSTRUÇÃO CIVIL FI AÇÕES	10.551.375/0001-01	22/06/2009	Caixa Econômica Federal	Caixa Econômica Federal	Não há	2,00%	Não possui	4,88%	17,61%	8,36%	2,76	8,00	15,00	770,37%	10,79%	521,83%	1,63	
CAIXA DIVIDENDOS FI AÇÕES	05.900.798/0001-41	03/10/2003	Caixa Econômica Federal	Caixa Econômica Federal	Não há	1,50%	Não possui	1,49%	15,22%	7,23%	0,79	9,00	14,00	234,87%	7,06%	282,54%	1,26	
CAIXA INFRAESTRUTURA FI AÇÕES	10.551.382/0001-03	19/04/2010	Caixa Econômica Federal	Caixa Econômica Federal	Não há	2,00%	Não possui	1,02%	15,10%	7,17%	0,46	11,00	12,00	160,94%	8,37%	474,00%	1,86	
CAIXA INSTITUCIONAL FI AÇÕES BDR NÍVEL I	17.502.937/0001-68	24/06/2013	Caixa Econômica Federal	Caixa Econômica Federal	Não há	0,70%	Não possui	-1,37%	16,43%	7,80%	-1,16	10,00	13,00	-216,45%	7,38%	331,00%	1,44	
CAIXA SMALL CAPS ATIVO FI AÇÕES	15.154.220/0001-47	01/11/2012	Caixa Econômica Federal	Caixa Econômica Federal	Não há	1,50%	Não possui	2,06%	14,11%	6,70%	1,28	9,00	14,00	324,38%	7,97%	402,96%	1,65	
SANTANDER IBOVESPA ATIVO INSTITUCIONAL FI AÇÕES	01.699.688/0001-02	24/03/1997	Banco Santander	Santander Brasil Asset Management	Não há	0,75%	Não possui	2,39%	17,29%	8,21%	1,28	9,00	14,00	376,72%	8,59%	278,70%	1,04	
SANTANDER IMA-B 5 TÍTULOS PÚBLICOS FIC RENDA FIXA	13.455.117/0001-01	06/09/2011	Banco Santander	Santander Brasil Asset Management	Não há	0,10%	Não possui	1,63%	2,05%	0,97%	6,12	8,00	15,00	257,62%	0,95%	153,23%	3,69	
SANTANDER IMA-B INSTITUCIONAL TÍTULOS PÚBLICOS FIC RENDA FIXA LP	14.504.578/0001-90	29/12/2011	Banco Santander	Santander Brasil Asset Management	Não há	0,20%	Não possui	3,34%	4,05%	1,92%	7,62	7,00	16,00	526,91%	2,29%	300,02%	3,94	
SANTANDER IMA-B TÍTULOS PÚBLICOS FIC RENDA FIXA LP	11.180.607/0001-17	09/12/2009	Banco Santander	Santander Brasil Asset Management	Não há	0,40%	Não possui	3,31%	4,05%	1,92%	7,54	8,00	15,00	522,03%	2,29%	295,08%	3,87	
SANTANDER INSTITUCIONAL FIC RENDA FIXA	06.095.438/0001-87	24/08/2004	Banco Santander	Santander Brasil Asset Management	Não há	0,30%	Não possui	0,49%	0,16%	0,08%	0,86	0,00	23,00	77,64%	0,09%	68,05%	0,70	
SANTANDER IRF-M 1 TÍTULOS PÚBLICOS FIC RENDA FIXA	10.979.017/0001-96	07/05/2010	Banco Santander	Santander Brasil Asset Management	Não há	0,40%	Não possui	0,58%	0,31%	0,15%	3,60	2,00	21,00	91,74%	0,12%	71,60%	1,72	



10.Movimentações

CONTA CORRENTE/FUNDOS	SALDO ANT. FUNDOS		APLICAÇÃO		RESGATE		RENDIMENTO MÊS		SALDO ATUAL FUNDOS		VARIAÇÃO	
BB ALOCAÇÃO ATIVA FIC RENDA FIXA PREVIDENCIÁRIO	R\$	5.657.188,51	R\$	-	R\$	-	R\$	101.768,39	R\$	5.758.956,90	R\$	101.768,39
BB IDKA 2 TÍTULOS PÚBLICOS FI RENDA FIXA PREVIDENCIÁRIO	R\$	71.350,11	R\$	-	R\$	-	R\$	883,85	R\$	72.233,96	R\$	883,85
BB IMA-B 5 FIC RENDA FIXA PREVIDENCIÁRIO LP	R\$	3.019.433,48	R\$	-	R\$	2.100.000,00	R\$	47.564,90	R\$	966.998,38	R\$	2.052.435,10
BB IMA-B 5+ TÍTULOS PÚBLICOS FI RENDA FIXA PREVIDENCIÁRIO	R\$	6.213.153,83	R\$	-	R\$	-	R\$	289.744,95	R\$	6.502.898,78	R\$	289.744,95
BB IMA-B TÍTULOS PÚBLICOS FI RENDA FIXA PREVIDENCIÁRIO	R\$	10.513.947,69	R\$	-	R\$	-	R\$	352.605,36	R\$	10.866.553,05	R\$	352.605,36
BB IRFM 1 TÍTULOS PÚBLICOS FI RENDA FIXA PREVIDENCIÁRIO	R\$	-	R\$	-	R\$	-	R\$	-	R\$	-	R\$	-
BB TÍTULOS PÚBLICOS IPCA III FI RENDA FIXA PREVIDENCIÁRIO	R\$	1.973.706,88	R\$	-	R\$	-	R\$	28.728,56	R\$	2.002.435,44	R\$	28.728,56
BB IMA-B TÍTULOS PÚBLICOS FI RENDA FIXA PREVIDENCIÁRIO	R\$	1.697.092,10	R\$	-	R\$	-	R\$	56.915,23	R\$	1.754.007,33	R\$	56.915,23
BB IMA-B 5 FIC RENDA FIXA PREVIDENCIÁRIO LP	R\$	803.352,38	R\$	-	R\$	-	R\$	13.185,64	R\$	816.538,02	R\$	13.185,64
BB IMA-B 5+ TÍTULOS PÚBLICOS FI RENDA FIXA PREVIDENCIÁRIO	R\$	879.638,98	R\$	-	R\$	-	R\$	41.021,19	R\$	920.660,17	R\$	41.021,19
CAIXA BRASIL IBX-50 FI AÇÕES	R\$	1.462.900,18	R\$	-	R\$	-	R\$	32.055,02	R\$	1.494.955,20	R\$	32.055,02
CAIXA BRASIL TÍTULOS PÚBLICOS FI RENDA FIXA LP											R\$	-
CAIXA SMALL CAPS ATIVO FI AÇÕES	R\$	1.341.821,58	R\$	-	R\$	-	R\$	27.585,75	R\$	1.369.407,33	R\$	27.585,75
CAIXA DIVIDENDOS FI AÇÕES	R\$	1.762.928,76	R\$	-	R\$	-	R\$	26.241,45	R\$	1.789.170,21	R\$	26.241,45
CAIXA INFRAESTRUTURA FI AÇÕES	R\$	1.334.195,08	R\$	-	R\$	-	R\$	13.608,54	R\$	1.347.803,62	R\$	13.608,54
CAIXA FI BRASIL G. ESTRATÉGICA											R\$	-
CAIXA INSTITUCIONAL FI AÇÕES BDR NÍVEL I	R\$	4.624.624,32	R\$	-	R\$	-	R\$	63.441,48	R\$	4.561.182,84	R\$	63.441,48
SANTANDER IBOVESPA ATIVO INSTITUCIONAL FI AÇÕES	R\$	790.624,62	R\$	-	R\$	-	R\$	18.876,43	R\$	809.501,05	R\$	18.876,43
SANTANDER IMA-B 5 TÍTULOS PÚBLICOS FIC RENDA FIXA											R\$	-
SANTANDER IMA-B INSTITUCIONAL TÍTULOS PÚBLICOS FIC RENDA FIXA LP	R\$	275.070,81	R\$	39.000,00	R\$	-	R\$	10.012,47	R\$	324.083,28	R\$	49.012,47
SANTANDER IMA-B INSTITUCIONAL TÍTULOS PÚBLICOS FIC RENDA FIXA LP	R\$	-	R\$	493.295,68	R\$	100.000,00	R\$	7.879,15	R\$	401.174,83	R\$	401.174,83
SANTANDER IMA-B INSTITUCIONAL TÍTULOS PÚBLICOS FIC RENDA FIXA LP	R\$	484.217,60	R\$	134.781,14	R\$	-	R\$	19.901,77	R\$	638.900,51	R\$	154.682,91
SANTANDER IMA-B TÍTULOS PÚBLICOS FIC RENDA FIXA LP	R\$	108.270,97	R\$	-	R\$	-	R\$	3.582,14	R\$	111.853,11	R\$	3.582,14
SANTANDER IMA-B TÍTULOS PÚBLICOS FIC RENDA FIXA LP	R\$	745.642,35	R\$	-	R\$	-	R\$	24.669,52	R\$	770.311,87	R\$	24.669,52
SANTANDER IMA-B TÍTULOS PÚBLICOS FIC RENDA FIXA LP	R\$	-	R\$	-	R\$	-	R\$	-	R\$	-	R\$	-
SANTANDER INSTITUCIONAL FIC RENDA FIXA	R\$	881.531,17	R\$	-	R\$	-	R\$	4.337,68	R\$	885.868,85	R\$	4.337,68
SANTANDER INSTITUCIONAL FIC RENDA FIXA	R\$	180.072,03	R\$	-	R\$	180.338,31	R\$	266,28	R\$	0,00	R\$	180.072,03
SANTANDER INSTITUCIONAL FIC RENDA FIXA	R\$	87.491,13	R\$	-	R\$	87.631,50	R\$	140,37	R\$	0,00	R\$	87.491,13
TOTAL	R\$	44.908.254,56	R\$	667.076,82	R\$	2.467.969,81	R\$	1.058.133,16	R\$	44.165.494,73	R\$	742.759,83

Documento Assinado Digitalmente por: FRANCISCO BARETO DE MENEZES LEITE
 Acesse em: <https://etec.tee.pe.gov.br/epi/validarDoc.aspx?CodigoDoDocumento: 851afec-96c5-4686-b3bd-032c6b1adff8>



Documento Assinado Digitalmente por: FRANCISCO ARIFFO DE MENEZES LIMA
 Acesse em: https://stc.ce.gov.br/epp/validadoc.seam?cdigoAutenticacao=51822e8996844864308032618ad48

Tipo do Ativo

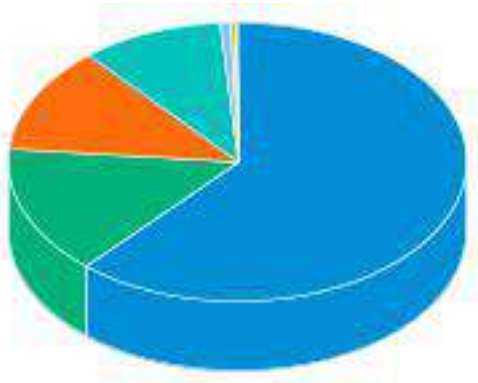

Títulos Federais	61,57 %
Ações	14,83 %
Operação compromissada	12,28 %
Brazilian Depository Receipts	10,18 %
Valores a pagar/receber	0,76 %
Títulos Privados	0,21 %
Debêntures	0,12 %
Derivativos	0,05 %
Fundos de Investimento	0,00 %

Sector do Ativo

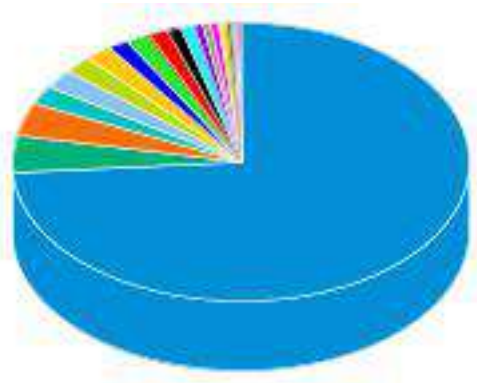

Governou Federal	73,41 %
Não Classificado	4,00 %
Outros	3,30 %
Bancos	2,20 %
Comércio	2,10 %
Tecnologia da Informação	1,10 %
Transporte	1,10 %
Energia	1,10 %
Petróleo, Gás e Biocombustíveis	1,00 %
Investimentos	1,00 %
Telecomunicações	1,00 %
Alimentos	0,80 %
Mineração	0,80 %
Construtoras	0,60 %
Holding	0,60 %
Indústria Mecânica	0,40 %
Seguradoras	0,41 %
Têxtil	0,26 %
Papel e Celulose	0,11 %
Lançamentos positivos menores que 0,11%	0,32 %

Risco do Ativo

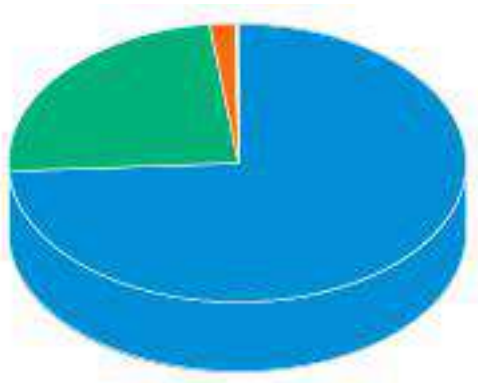

Rating AAA	74,00 %
Risco de mercado	24,12 %
Outros	1,79 %
Rating AA	0,07 %
Rating A	0,01 %
Cotas de fundos	0,00 %

Classe do Ativo

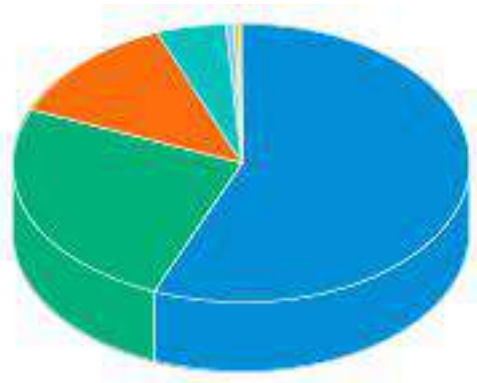

Inflação	56,26 %
Ações	25,01 %
Selic	12,67 %
Prefixado	4,94 %
Outros	0,72 %
CDI	0,34 %

As informações foram obtidas a partir de fontes públicas ou privadas consideradas confiáveis, cuja responsabilidade pela correção e veracidade não é assumida pela QUANTUM, pelo titular desta marca ou por qualquer das empresas de seu grupo empresarial. As informações disponíveis, não devem ser entendidas como colocação, distribuição ou oferta de fundo de investimento ou qualquer outro valor mobiliário. Fundos de investimento não contam com a garantia do Administrador do fundo, Gestor da carteira, de qualquer mecanismo de seguro ou, ainda, do Fundo Garantidor de Créditos - FGC. Rentabilidade obtida no passado não representa garantia de rentabilidade futura. As estratégias com derivativos, utilizadas como parte da política de investimento de fundos de investimento, podem resultar em significativas perdas para seus cotistas superiores ao capital aplicado e a consequente obrigação do cotista de aportar recursos adicionais para cobrir o prejuízo do fundo. Ao investidor é recomendada a leitura cuidadosa do prospecto e regulamento do fundo de investimento ao aplicar seus recursos. Para avaliação da performance de um fundo de investimento, é recomendável a análise de, no mínimo, 12 (doze) meses. Metodologia de cálculo de rentabilidade definido pelo usuário considerando o perfil de divulgação. Para fundos abertura "01 a 01"; fechamento "30 a 30". O resultado pode ser diferente do apresentado em seu extrato. Os valores exibidos estão em Real (BRL).
 Fonte: Quantum



Nome do Ativo	Valor do Ativo (R\$)	Part. Ativo
NTN-B - Venc.: 15/08/2050	5.143,08378	11,6345 %
Operações Compromissadas - LFT - Venc: 01/09/2022	4.907,22578	11,1010 %
NTN-B - Venc.: 15/08/2022	3.037,59682	6,8716 %
NTN-B - Venc.: 15/05/2045	2.927,95582	6,6235 %
NTN-B - Venc.: 15/05/2035	2.558,36272	5,7875 %
NTN-B - Venc.: 15/08/2024	1.910,42075	4,3217 %
NTN-B - Venc.: 15/08/2020	1.703,26117	3,8531 %
NTN-B - Venc.: 15/05/2055	1.559,62946	3,5281 %
NTN-B - Venc.: 15/08/2040	1.496,22969	3,3847 %
NTN-B - Venc.: 15/05/2023	1.252,51881	2,8334 %
NTN-B - Venc.: 15/08/2030	1.052,89522	2,3818 %
NTN-B - Venc.: 15/05/2021	1.046,63167	2,3677 %
NTN-B - Venc.: 15/08/2026	768,75030	1,7390 %
NTN-B - Venc.: 15/08/2028	693,60867	1,5691 %
LFT - Venc.: 01/09/2023	352,37782	0,7971 %
APPLE DRN - AAPL34	342,86628	0,7756 %
Operações Compromissadas - LTN - Venc.: 01/01/2020	339,09720	0,7671 %
ITAUUNIBANCO PN N1 - ITUB4	298,69426	0,6757 %
MICROSOFT DRN - MSFT34	283,47819	0,6413 %
VALE ON N1 - VALE3	265,21591	0,6000 %
PETROBRAS PN - PETR4	248,66871	0,5625 %
LTN - Venc.: 01/07/2020	245,44926	0,5552 %
TELEF BRASIL PN - VIVT4	223,11362	0,5047 %
AMAZON DRN - AMZO34	218,07736	0,4933 %
CCR SA ON NM - CCRO3	187,78411	0,4248 %
PETROBRAS ON - PETR3	172,66984	0,3906 %
NTN-F - Venc.: 01/01/2021	172,16016	0,3895 %
NTN-F - Venc.: 01/01/2023	166,09112	0,3757 %
BRDESCO PN N1 - BBDC4	165,65540	0,3747 %
LTN - Venc: 01/10/2020	152,95881	0,3460 %
VIAVAREJO ON N2 - VVAR3	147,10660	0,3328 %
LTN - Venc.: 01/04/2020	145,10016	0,3282 %
LOCALIZA ON NM - RENT3	143,87787	0,3255 %
Certificado ou recibo de depósito de valores mobiliários - SAPR11	142,50386	0,3224 %
Operações Compromissadas - LTN - Venc.: 01/07/2023	139,99532	0,3167 %
Certificado ou recibo de depósito de valores mobiliários - TAEE11	139,10867	0,3147 %
QUALICORP ON NM - QUAL3	124,25647	0,2811 %
RUMO S.A. ON NM - RAIL3	123,95461	0,2804 %
COPASA ON NM - CSMG3	122,27367	0,2766 %
B3 ON NM - B3SA3	120,96296	0,2736 %
FACEBOOK DRN - FBOK34	119,47677	0,2703 %
ENGIE BRASIL ON NM - EGIE3	117,58969	0,2660 %
PETROBRAS DISTRIB ON - BRDT3	113,38284	0,2565 %
JPMORGAN DRN - JPMC34	113,24749	0,2562 %
BBSEGURIDADE ON NM - BBSE3	113,23361	0,2562 %
NTN-F - Venc.: 01/01/2025	112,23736	0,2539 %
ALPHABET DRN - GOGL35	111,74136	0,2528 %
LTN - Venc.: 01/07/2021	106,64876	0,2413 %

Documento Assinado Digitalmente por: FRANCISCO BARRETO DE MENEZES LEITE

As informações foram obtidas a partir de fontes públicas ou privadas consideradas confiáveis, cuja responsabilidade pela correção e veracidade não é assumida pela QUANTUM, pelo titular desta marca ou por qualquer das empresas de seu grupo empresarial. As informações disponíveis, não devem ser entendidas como colocação, distribuição ou oferta de fundo de investimento ou qualquer outro valor mobiliário. Fundos de investimento não contam com a garantia do Administrador do fundo, Gestor da carteira, de qualquer mecanismo de seguro ou, ainda, do Fundo Garantidor de Créditos - FGC. Rentabilidade obtida no passado não representa garantia de rentabilidade futura. As estratégias com derivativos, utilizadas como parte da política de investimento de fundos de investimento, podem resultar em significativas perdas para seus colistas superiores ao capital aplicado e a consequente obrigação do colista de aportar recursos adicionais para cobrir o prejuízo do fundo. Ao investidor é recomendada a leitura cuidadosa do prospecto e regulamento do fundo de investimento ao aplicar seus recursos. Para avaliação da performance de um fundo de investimento, é recomendável a análise de, no mínimo, 12 (doze) meses. Metodologia de cálculo de rentabilidade definido pelo usuário considerando o perfil de divulgação. Para fundos abertura "01 a 01"; fechamento "30 a 30". O resultado pode ser diferente do apresentado em seu extrato. Os valores exibidos estão em Real (BRL).

Fonte: Quantum

Nome do Ativo	Valor do Ativo (R\$)	Part
VISA INC DRN - VISA34	105,55180	0
ABC BRASIL PN N2 - ABCB4	105,45664	0,2386 %
TRAN PAULIST PN N1 - TRPL4	102,73177	0,2324 %
LTN - Venc.: 01/01/2022	101,68942	0,2300 %
ENAUTA PART ON NM - ENAT3	98,69046	0,2233 %
ULTRAPAR ON NM - UGPA3	98,46184	0,2227 %
TENDA ON - TEND3	98,09314	0,2219 %
SMILES ON NM - SMLS3	97,91034	0,2215 %
TUPY ON NM - TUPY3	97,76887	0,2212 %
ALPHABET DRN - GOGL34	96,47135	0,2182 %
SLC AGRICOLA ON NM - SLCE3	94,47896	0,2137 %
LTN - Venc.: 01/01/2020	92,99976	0,2104 %
METAL LEVE ON NM - LEVE3	91,55643	0,2071 %
JOHNSON DRN - JNJB34	90,87697	0,2056 %
WAL MART DRN - WALM34	90,61534	0,2050 %
BRASIL ON NM - BBAS3	90,13729	0,2039 %
BERKSHIRE DRN - BERK34	89,29770	0,2020 %
NTN-F - Venc.: 01/01/2027	87,45309	0,1978 %
TOTVS ON NM - TOTS3	81,29108	0,1839 %
AMBEV S/A ON - ABEV3	81,11431	0,1835 %
PG DRN - PGO34	80,82206	0,1828 %
BANK AMERICA DRN - BOAC34	79,78586	0,1805 %
Operações Compromissadas - NTN-F - Venc.: 01/01/2025	78,32458	0,1772 %
LTN - Venc.: 01/07/2022	74,94010	0,1695 %
EXXON MOBIL DRN - EXXO34	73,05207	0,1653 %
ITAUSA PN N1 - ITSA4	72,13865	0,1632 %
HOME DEPOT DRN - HOME34	71,94809	0,1628 %
ATT INC DRN - ATTB34	71,93960	0,1627 %
AZUL PN N2 - AZUL4	69,55587	0,1573 %
LFT - Venc.: 01/03/2021	68,95174	0,1560 %
INTEL DRN - ITLC34	68,42036	0,1548 %
YDUQS PART ON NM - YDUQ3	68,29503	0,1545 %
ENEVA ON NM - ENEV3	67,18343	0,1520 %
LTN - Venc.: 01/04/2021	66,85968	0,1512 %
SABESP ON NM - SBSP3	66,78926	0,1511 %
WELLS FARGO DRN - WFCO34	66,15447	0,1497 %
LFT - Venc.: 01/03/2023	65,44263	0,1480 %
VERIZON DRN - VERZ34	63,16321	0,1429 %
LTN - Venc.: 01/07/2023	62,75034	0,1420 %
UNITEDHEALTH DRN - UNHH34	62,29931	0,1409 %
LFT - Venc: 01/03/2026	60,78186	0,1375 %
MERCK DRN - MRCK34	60,56275	0,1370 %
COCA COLA DRN - COCA34	60,24312	0,1363 %
JBS ON NM - JBSS3	59,90531	0,1355 %
LOJAS RENNER ON NM - LREN3	59,67123	0,1350 %
CISCO DRN - CSCO34	59,34776	0,1343 %
PFIZER DRN - PFIZ34	58,80027	0,1330 %
CHEVRON DRN - CHVX34	58,02010	0,1313 %
ORACLE DRN - ORCL34	57,96166	0,1311 %
BOEING DRN - BOEI34	53,88218	0,1219 %



Documento Assinado Digitalmente por: FRANCISCO BARRETO DE MENEZES LEITE

As informações foram obtidas a partir de fontes públicas ou privadas consideradas confiáveis, cuja responsabilidade pela correção e veracidade não é assumida pela QUANTUM, pelo titular desta marca ou por qualquer das empresas de seu grupo empresarial. As informações disponíveis, não devem ser entendidas como colocação, distribuição ou oferta de fundo de investimento ou qualquer outro valor mobiliário. Fundos de investimento não contam com a garantia do Administrador do fundo, Gestor da carteira, de qualquer mecanismo de seguro ou, ainda, do Fundo Garantidor de Créditos - FGC. Rentabilidade obtida no passado não representa garantia de rentabilidade futura. As estratégias com derivativos, utilizadas como parte da política de investimento de fundos de investimento, podem resultar em significativas perdas para seus colistas superiores ao capital aplicado e a consequente obrigação do colista de aportar recursos adicionais para cobrir o prejuízo do fundo. Ao investidor é recomendada a leitura cuidadosa do prospecto e regulamento do fundo de investimento ao aplicar seus recursos. Para avaliação da performance de um fundo de investimento, é recomendável a análise de, no mínimo, 12 (doze) meses. Metodologia de cálculo de rentabilidade definido pelo usuário considerando o perfil de divulgação. Para fundos abertura "01 a 01"; fechamento "30 a 30". O resultado pode ser diferente do apresentado em seu extrato. Os valores exibidos estão em Real (BRL).

Fonte: Quantum

Nome do Ativo	Valor do Ativo (R\$)	Part
COMCAST DRN - CMCS34	53,65368	0
WALT DISNEY DRN - DISB34	52,04645	0,1177 %
COSAN ON NM - CSAN3	51,92194	0,1175 %
CIELO ON NM - CIEL3	51,71143	0,1170 %
CEMIG PN N1 - CMIG4	51,70529	0,1170 %
ELETRONBRAS ON N1 - ELET3	51,13703	0,1157 %
CITIGROUP DRN - CTGP34	51,05822	0,1155 %
EQUATORIAL ON NM - EQTL3	50,38512	0,1140 %
PEPSICO INC DRN - PEPB34	50,03104	0,1132 %
TIM PART S/A ON NM - TIMP3	49,95510	0,1130 %
LINX ON NM - LINX3	49,89762	0,1129 %
GOL PN N2 - GOLL4	46,75367	0,1058 %
LFT - Venc.: 01/09/2025	45,31786	0,1025 %
LOCAMERICA ON NM - LCAM3	43,64617	0,0987 %
CVC BRASIL ON NM - CVCB3	43,02046	0,0973 %
LIGHT S/A ON NM - LIGT3	42,76268	0,0967 %
SANEPAR PN - SAPR4	41,52735	0,0939 %
BRADSPAR PN N1 - BRAP4	41,15587	0,0931 %
Certificado ou recibo de depósito de valores mobiliários - ENG111	40,86473	0,0924 %
MCDONALDS DRN - MCDC34	40,45993	0,0915 %
DUPONT N INC DRN - DDNB34	40,41123	0,0914 %
AMGEN DRN - AMGN34	40,02523	0,0905 %
Disponibilidades	39,88466	0,0902 %
SANTOS BRP ON NM - STBP3	39,37048	0,0891 %
ENERGIAS BR ON NM - ENBR3	39,22651	0,0887 %
CYRELA REALT ON NM - CYRE3	39,15989	0,0886 %
NIKE DRN - NIKE34	38,68780	0,0875 %
IRBRASIL RE ON NM - IRBR3	38,07203	0,0861 %
LFT - Venc.: 01/03/2022	38,01004	0,0860 %
MAGAZ LUIZA ON NM - MGLU3	37,55522	0,0850 %
ABBOTT DRN - ABTT34	36,71980	0,0831 %
CESP PNB N1 - CESP6	36,59707	0,0828 %
SUZANO PAPELON NM - SUZB3	36,57730	0,0827 %
BRADESCO ON N1 - BBDC3	36,45101	0,0825 %
BANRISUL PNB N1 - BRSR6	36,37742	0,0823 %
LFT - Venc.: 01/03/2020	36,09757	0,0817 %
FLEURY ON NM - FLRY3	35,60291	0,0805 %
UNIONPACIFIC DRN - UPAC34	35,03235	0,0792 %
ELETRONBRAS PNB N1 - ELET6	34,96672	0,0791 %
ADOBE INC DRN - ADBE34	34,64740	0,0784 %
HONEYWELL DRN - HONB34	33,46243	0,0757 %
LFT - Venc.: 01/09/2022	33,16074	0,0750 %
Certificado ou recibo de depósito de valores mobiliários - ALUP11	33,00620	0,0747 %
LILLY DRN - LILY34	32,52951	0,0736 %
IBM DRN - IBMB34	32,38534	0,0733 %
PHILIPMORRIS DRN - PHMO34	32,15993	0,0728 %
Outros Valores a receber	31,77253	0,0719 %
STARBUCKS DRN - SBUB34	31,35533	0,0709 %
NVIDIA CORP DRN - NVDC34	31,29858	0,0708 %
PAYPAL HOLD DRN - PYPL34	31,23418	0,0707 %



Documento Assinado Digitalmente por: FRANCISCO BARRETO DE MENEZES LEITE

As informações foram obtidas a partir de fontes públicas ou privadas consideradas confiáveis, cuja responsabilidade pela correção e veracidade não é assumida pela QUANTUM, pelo titular desta marca ou por qualquer das empresas de seu grupo empresarial. As informações disponíveis, não devem ser entendidas como colocação, distribuição ou oferta de fundo de investimento ou qualquer outro valor mobiliário. Fundos de investimento não contam com a garantia do Administrador do fundo, Gestor da carteira, de qualquer mecanismo de seguro ou, ainda, do Fundo Garantidor de Créditos - FGC. Rentabilidade obtida no passado não representa garantia de rentabilidade futura. As estratégias com derivativos, utilizadas como parte da política de investimento de fundos de investimento, podem resultar em significativas perdas para seus colistas superiores ao capital aplicado e a consequente obrigação do colista de aportar recursos adicionais para cobrir o prejuízo do fundo. Ao investidor é recomendada a leitura cuidadosa do prospecto e regulamento do fundo de investimento ao aplicar seus recursos. Para avaliação da performance de um fundo de investimento, é recomendável a análise de, no mínimo, 12 (doze) meses. Metodologia de cálculo de rentabilidade definido pelo usuário considerando o perfil de divulgação. Para fundos abertura "01 a 01"; fechamento "30 a 30". O resultado pode ser diferente do apresentado em seu extrato. Os valores exibidos estão em Real (BRL).

Nome do Ativo	Valor do Ativo (R\$)	Part
ACCENTURE DRN - ACNB34	31,15448	0
BRF SA ON NM - BRFS3	31,01050	0,0702 %
NETFLIX DRN - NFLX34	30,60306	0,0692 %
TEXAS INC DRN - TEXA34	30,49679	0,0690 %
ECORODOVIAS ON NM - ECOR3	30,48568	0,0690 %
IGUATEMI ON NM - IGTA3	30,03107	0,0679 %
QUALCOMM DRN - QCOM34	29,85561	0,0675 %
NEXTERA ENERDRN - NEXT34	29,75297	0,0673 %
UNITED TECH DRN - UTEC34	29,63447	0,0670 %
COPEL PNB N1 - CPLE6	29,24314	0,0662 %
LOCKHEED DRN - LMTB34	29,18303	0,0660 %
BROADCOM INC DRN - AVGO34	29,00432	0,0656 %
Certificado ou recibo de depósito de valores mobiliários - SANB11	28,60178	0,0647 %
GERDAU PN N1 - GGBR4	28,52609	0,0645 %
MRV ON NM - MRVE3	28,05052	0,0635 %
COSAN LOG ON NM - RLOG3	27,89472	0,0631 %
AMERICAN EXP DRN - AXPB34	27,67847	0,0626 %
LTN - Venc.: 01/10/2021	27,03548	0,0612 %
BTGP BANCO UNT - BPAC11	26,37307	0,0597 %
CHARTER COMM DRN - CHCM34	26,26730	0,0594 %
DANAHER CORP DRN - DHER34	25,39290	0,0574 %
3M DRN - MMMC34	25,30572	0,0572 %
US BANCORP DRN - USBC34	25,02727	0,0566 %
LFT - Venc.: 01/09/2024	24,89177	0,0563 %
B2W DIGITAL ON NM - BTOW3	24,69815	0,0559 %
GOLDMANSACHS DRN - GSGI34	24,57156	0,0556 %
MOVIDA ON NM - MOVI3	24,02004	0,0543 %
BRISTOLMYERS DRN - BMYB34	23,81699	0,0539 %
LOWES COMPA DRN - LOWC34	23,77984	0,0538 %
BOOKING DRN - BKNG34	23,59469	0,0534 %
GE DRN - GEOO34	23,00465	0,0520 %
LOJAS AMERIC PN - LAME4	22,83631	0,0517 %
MORGAN STAN DRN - MSBR34	22,48173	0,0509 %
BK BRASIL ON NM - BKBR3	22,34709	0,0506 %
Operações Compromissadas - LTN - Venc: 01/07/2021	21,62441	0,0489 %
ALTRIA GROUP DRN - MOOO34	21,59022	0,0488 %
USIMINAS PNA N1 - USIM5	21,45124	0,0485 %
Letra Financeira - BANCO BRADESCO S.A. (60.746.948/0001-12) - Venc.: 24/05/2022 - Indexador: CDI	21,37958	0,0484 %
CATERPILLAR DRN - CATP34	21,36031	0,0483 %
CELGENE CORP DRN - CLGN34	21,22821	0,0480 %
WEG ON NM - WEGE3	21,19557	0,0479 %
MONDELEZ INT DRN - MDLZ34	21,06689	0,0477 %
P.ACUCAR-CBD PN N1 - PCAR4	20,60007	0,0466 %
Certificado ou recibo de depósito de valores mobiliários - TIET11	20,50224	0,0464 %
UPS DRN - UPS34	20,25166	0,0458 %
GERDAU MET PN N1 - GOAU4	20,21663	0,0457 %
ALIANSOONAEON NM - ALSO3	19,61221	0,0444 %
EZTEC ON NM - EZTC3	19,59220	0,0443 %
BRASKEM PNA N1 - BRKM5	19,56632	0,0443 %
CME GROUP DRN - CHME34	19,39256	0,0439 %



Documento Assinado Digitalmente por: FRANCISCO BARRETO DE MENEZES LEITE
 Acesse em: https://gpec.ce.gov.br/gpp/validarDocumento.aspx?codigo_documento: 851afec96c54696b394032691ad4f8

As informações foram obtidas a partir de fontes públicas ou privadas consideradas confiáveis, cuja responsabilidade pela correção e veracidade não é assumida pela QUANTUM, pelo titular desta marca ou por qualquer das empresas de seu grupo empresarial. As informações disponíveis, não devem ser entendidas como colocação, distribuição ou oferta de fundo de investimento ou qualquer outro valor mobiliário. Fundos de investimento não contam com a garantia do Administrador do fundo, Gestor da carteira, de qualquer mecanismo de seguro ou, ainda, do Fundo Garantidor de Créditos - FGC. Rentabilidade obtida no passado não representa garantia de rentabilidade futura. As estratégias com derivativos, utilizadas como parte da política de investimento de fundos de investimento, podem resultar em significativas perdas para seus colistas superiores ao capital aplicado e a consequente obrigação do colista de aportar recursos adicionais para cobrir o prejuízo do fundo. Ao investidor é recomendada a leitura cuidadosa do prospecto e regulamento do fundo de investimento ao aplicar seus recursos. Para avaliação da performance de um fundo de investimento, é recomendável a análise de, no mínimo, 12 (doze) meses. Metodologia de cálculo de rentabilidade definido pelo usuário considerando o perfil de divulgação. Para fundos abertura "01 a 01"; fechamento "30 a 30". O resultado pode ser diferente do apresentado em seu extrato. Os valores exibidos estão em Real (BRL).
 Fonte: Quantum

Nome do Ativo	Valor do Ativo (R\$)	Part
MARFRIG ON NM - MRFG3	19,04736	0
TJX COMPANIE DRN - TJXC34	19,00616	0,0430 %
PETRORIO ON NM - PRIO3	18,75354	0,0424 %
AUTOMATIC DT DRN - ADPR34	18,61976	0,0421 %
NTN-F - Venc.: 01/01/2029	18,60929	0,0421 %
CIA HERING ON NM - HGTX3	18,10676	0,0410 %
COPHILLIPS DRN - COPH34	17,94025	0,0406 %
ODONTOPREV ON NM - ODPV3	17,88252	0,0405 %
INTUIT INC DRN - INTU34	17,72620	0,0401 %
DURATEX ON NM - DTEX3	17,45123	0,0395 %
DUKE ENERGY DRN - DUKB34	17,33775	0,0392 %
CANAD NATION DRN - CNIC34	17,21905	0,0390 %
JSL ON NM - JSLG3	17,19853	0,0389 %
PNCFNANCIAL DRN - PNCS34	16,56699	0,0375 %
LFT - Venc.: 01/03/2025	16,30395	0,0369 %
COLGATE DRN - COLG34	15,96228	0,0361 %
TEGMA ON NM - TGMA3	15,85078	0,0359 %
NORTHROP GRUDRN - NOCG34	15,69759	0,0355 %
SP GLOBAL DRN - SPGI34	15,61709	0,0353 %
TARGET CORP DRN - TGTB34	15,46997	0,0350 %
GRENDENE ON NM - GRND3	15,45936	0,0350 %
CSX CORP DRN - CSXC34	15,09384	0,0341 %
AREZZO CO ON NM - ARZZ3	14,98535	0,0339 %
GEN DYNAMICS DRN - GDBR34	14,85515	0,0336 %
DEERE CO DRN - DEEC34	14,65108	0,0331 %
LFT - Venc.: 01/03/2024	13,53329	0,0306 %
METLIFE INC DRN - METB34	13,32862	0,0302 %
COGNA ON ON NM - COGN3	13,16726	0,0298 %
BANCO PAN PN N1 - BPAN4	13,11203	0,0297 %
SCHLUMBERGER DRN - SLBG34	12,99579	0,0294 %
MICRON TECHNDRN - MUTC34	12,87202	0,0291 %
LOG COM PROPON NM - LOGG3	12,86222	0,0291 %
AIG GROUP DRN - AIGB34	12,85089	0,0291 %
BNY MELLON DRN - BONY34	12,84687	0,0291 %
BR MALLS PAR ON NM - BRML3	12,83214	0,0290 %
Letra Financeira - BANCO BRADESCO S.A. (60.746.948/0001-12) - Venc.: 29/06/2020 - Indexador: CDI	12,53043	0,0283 %
EQUINIX INC DRN - EQIX34	12,44537	0,0282 %
KIMBERLY CL DRN - KMBB34	12,43829	0,0281 %
INTERMEDICA ON NM - GNDI3	12,36852	0,0280 %
VERTEX PHARM DRN - VRTX34	12,32462	0,0279 %
SIMON PROP DRN - SIMN34	12,30047	0,0278 %
ARCELOR DRN - ARMT34	12,10638	0,0274 %
KINDER MORG DRN - KMIC34	12,00262	0,0272 %
SAO MARTINHO ON NM - SMT03	11,83765	0,0268 %
HYPERMARCAS ON NM - HYPE3	11,79921	0,0267 %
NATURA ON NM - NATU3	11,76194	0,0266 %
Valores a receber / Provento	11,69285	0,0265 %
Letra Financeira - BANCO BRADESCO S.A. (60.746.948/0001-12) - Venc.: 03/08/2020 - Indexador: CDI	11,52387	0,0261 %
EVEN ON NM - EVEN3	11,47395	0,0260 %
KRAFT HEINZ DRN - KHCB34	11,33672	0,0256 %



Documento Assinado Digitalmente por: FRANCISCO BARRETO DE MENEZES LEITE

As informações foram obtidas a partir de fontes públicas ou privadas consideradas confiáveis, cuja responsabilidade pela correção e veracidade não é assumida pela QUANTUM, pelo titular desta marca ou por qualquer das empresas de seu grupo empresarial. As informações disponíveis, não devem ser entendidas como colocação, distribuição ou oferta de fundo de investimento ou qualquer outro valor mobiliário. Fundos de investimento não contam com a garantia do Administrador do fundo, Gestor da carteira, de qualquer mecanismo de seguro ou, ainda, do Fundo Garantidor de Créditos - FGC. Rentabilidade obtida no passado não representa garantia de rentabilidade futura. As estratégias com derivativos, utilizadas como parte da política de investimento de fundos de investimento, podem resultar em significativas perdas para seus cotistas superiores ao capital aplicado e a consequente obrigação do cotista de aportar recursos adicionais para cobrir o prejuízo do fundo. Ao investidor é recomendada a leitura cuidadosa do prospecto e regulamento do fundo de investimento ao aplicar seus recursos. Para avaliação da performance de um fundo de investimento, é recomendável a análise de, no mínimo, 12 (doze) meses. Metodologia de cálculo de rentabilidade definido pelo usuário considerando o perfil de divulgação. Para fundos abertura "01 a 01"; fechamento "30 a 30". O resultado pode ser diferente do apresentado em seu extrato. Os valores exibidos estão em Real (BRL).

Nome do Ativo	Valor do Ativo (R\$)	Part
CAPITAL ONE DRN - CAON34	11,29421	0
IOCHP-MAXION ON NM - MYPK3	11,19267	0,0253 %
MOODYS CORP DRN - MCOR34	11,02856	0,0249 %
FEDEX CORP DRN - FDXB34	10,34254	0,0234 %
DOLLAR GENERDRN - DGCO34	10,33626	0,0234 %
EBAY DRN - EBAY34	10,09512	0,0228 %
ESTEE LAUDER DRN - ELCI34	9,91766	0,0224 %
MARCOPOLO PN N2 - POMO4	9,63294	0,0218 %
Operações Compromissadas - NTN-B - Venc.: 15/05/2021	9,39334	0,0212 %
FORD MOTORS DRN - FDMO34	8,86149	0,0200 %
NTN-C - Venc.: 01/04/2021	8,72904	0,0197 %
REGENERON PH DRN - REGN34	8,71015	0,0197 %
GUARARAPES ON - GUAR3	8,56608	0,0194 %
OCCIDENT PTR DRN - OXYP34	8,50890	0,0192 %
FEMSA DRN - FMXB34	8,42876	0,0191 %
RANDON PART PN N1 - RAPT4	8,36356	0,0189 %
UNIPAR PNB - UNIP6	8,34214	0,0189 %
IMC S/A ON NM - MEAL3	8,30177	0,0188 %
CONSTELLATIO DRN - STZB34	8,29155	0,0188 %
MULTIPLAN ON N2 - MULT3	8,14159	0,0184 %
Certificado ou recibo de depósito de valores mobiliários - KLBN11	8,03234	0,0182 %
RAIADROGASIL ON NM - RADL3	7,96651	0,0180 %
Letra Financeira - ITAÚ UNIBANCO S.A. (60.701.190/0001-04) - Venc.: 23/05/2022 - Indexador: CDI	7,95717	0,0180 %
Letra Financeira - BANCO BRADESCO S.A. (60.746.948/0001-12) - Venc.: 28/09/2020 - Indexador: CDI	7,86637	0,0178 %
CEA MODAS ON NM - CEAB3	7,65443	0,0173 %
Debênture simples - PETR35	7,48002	0,0169 %
NEOENERGIA ON ATZ NM - NEOE3	7,44996	0,0169 %
LOG-IN ON NM - LOGN3	7,22711	0,0163 %
CEMIG ON N1 - CMIG3	7,12169	0,0161 %
BR PROPERT ON NM - BRPR3	6,56642	0,0149 %
MINERVA ON NM - BEEF3	6,46773	0,0146 %
SID NACIONAL ON - CSNA3	6,25449	0,0141 %
Letra Financeira - BANCO BRADESCO S.A. (60.746.948/0001-12) - Venc.: 25/03/2021 - Indexador: CDI	6,09355	0,0138 %
SER EDUCA ON NM - SEER3	5,93492	0,0134 %
VULCABRAS ON - VULC3	5,74315	0,0130 %
LOJAS MARISA ON NM - AMAR3	5,68834	0,0129 %
Debênture simples - VIVT15	5,54155	0,0125 %
HAPVIDA ON NM - HAPV3	4,90675	0,0111 %
IHPARDINI ON NM - PARD3	4,78143	0,0108 %
CAMIL ON NM - CAML3	4,50695	0,0102 %
VALID ON NM - VLID3	4,30098	0,0097 %
Debênture simples - GUAR11	4,27895	0,0097 %
Letra Financeira - BANCO BRADESCO S.A. (60.746.948/0001-12) - Venc.: 16/11/2022 - Indexador: CDI	4,23862	0,0096 %
DIRECIONAL ON NM - DIRR3	4,20954	0,0095 %
Debênture simples - LAMEA1	4,08664	0,0092 %
Letra Financeira - BANCO BRADESCO S.A. (60.746.948/0001-12) - Venc.: 03/07/2023 - Indexador: CDI	4,05185	0,0092 %
Debênture simples - NCFP13	3,95194	0,0089 %
WIZ S.A. ON NM - WIZS3	3,94916	0,0089 %
ANIMA ON NM - ANIM3	3,92728	0,0089 %
DOMMO ON - DMMO3	3,82819	0,0087 %



Documento Assinado Digitalmente por: FRANCISCO BARRETO DE MENEZES LEITE
 Acesse em: <https://gcece.pe.gov.br/gpp/validarDocumento.aspx?documento:851af6cc-96c5-4696-b394-032c6b1ad4f8>

As informações foram obtidas a partir de fontes públicas ou privadas consideradas confiáveis, cuja responsabilidade pela correção e veracidade não é assumida pela QUANTUM, pelo titular desta marca ou por qualquer das empresas de seu grupo empresarial. As informações disponíveis, não devem ser entendidas como colocação, distribuição ou oferta de fundo de investimento ou qualquer outro valor mobiliário. Fundos de investimento não contam com a garantia do Administrador do fundo, Gestor da carteira, de qualquer mecanismo de seguro ou, ainda, do Fundo Garantidor de Créditos - FGC. Rentabilidade obtida no passado não representa garantia de rentabilidade futura. As estratégias com derivativos, utilizadas como parte da política de investimento de fundos de investimento, podem resultar em significativas perdas para seus colistas superiores ao capital aplicado e a consequente obrigação do colista de aportar recursos adicionais para cobrir o prejuízo do fundo. Ao investidor é recomendada a leitura cuidadosa do prospecto e regulamento do fundo de investimento ao aplicar seus recursos. Para avaliação da performance de um fundo de investimento, é recomendável a análise de, no mínimo, 12 (doze) meses. Metodologia de cálculo de rentabilidade definido pelo usuário considerando o perfil de divulgação. Para fundos abertura "01 a 01"; fechamento "30 a 30". O resultado pode ser diferente do apresentado em seu extrato. Os valores exibidos estão em Real (BRL).
 Fonte: Quantum

Nome do Ativo	Valor do Ativo (R\$)	Part
MILLS ON NM - MILS3	3,82708	0
Certificado ou recibo de depósito de valores mobiliários - SULA11	3,75254	0,0085 %
Opções - Posições titulares - IDIOPDFNFF	3,57978	0,0081 %
Debênture simples - ELET12	3,33790	0,0076 %
Debênture simples - ELET32	3,31546	0,0075 %
OMEGA GER ON NM - OMGE3	3,19475	0,0072 %
EMBRAER ON NM - EMBR3	3,04909	0,0069 %
TECNISA ON NM - TCSA3	3,01403	0,0068 %
Nota Promissória/ Commercial Paper/ Export Note - LOCALIZA RENT A CAR S.A. (16.670.085/0001-55) - Venc.: 24/09/2021	2,83236	0,0064 %
Opções - Posições titulares - IDIOPDFNDZ	2,81215	0,0064 %
Debênture simples - GGBRA5	2,76863	0,0063 %
CYRE COM-CCP ON NM - CCPR3	2,68995	0,0061 %
Debênture simples - SSED11	2,58823	0,0059 %
Debênture simples - NATU27	2,58040	0,0058 %
KLABIN S/A UNT N2 - KLBN11	2,39541	0,0054 %
Letra Financeira - ITAÚ UNIBANCO HOLDING S.A. (60.872.504/0001-23) - Venc.: 17/01/2050 - Indexador: Selic	2,30812	0,0052 %
LFT - Venc.: 01/09/2021	2,27658	0,0052 %
Debênture simples - EGIE18	2,25932	0,0051 %
Debênture simples - CMGD17	2,25239	0,0051 %
Letra Financeira - ITAÚ UNIBANCO S.A. (60.701.190/0001-04) - Venc.: 16/08/2021 - Indexador: CDI	2,23833	0,0051 %
Debênture simples - AMPL19	1,93055	0,0044 %
FERBASA PN N1 - FESA4	1,89741	0,0043 %
INDS ROMI ON NM - ROMI3	1,89664	0,0043 %
SPRINGS ON NM - SGPS3	1,86965	0,0042 %
Debênture simples - CBRDA6	1,86914	0,0042 %
CDB/ RDB - GOLDMAN SACHS (04.332.281/0001-30) - Venc.: 04/12/2019 - Indexador: CDI	1,75749	0,0040 %
GAFISA ON NM - GFSA3	1,69092	0,0038 %
Debênture simples - EQTL12	1,60740	0,0036 %
CDB/ RDB - BANCO VOLKSWAGEN (59.109.165/0001-49) - Venc.: 17/07/2020 - Indexador: CDI	1,53465	0,0035 %
Letra Financeira - BANCO BRADESCO S.A. (60.746.948/0001-12) - Venc.: 15/08/2050 - Indexador: Selic	1,31778	0,0030 %
Debênture simples - BVMF11	1,23787	0,0028 %
Letra Financeira - CIA. DE ARRENDAMENTO MERCANTIL RENAULT DO BRASIL (62.307.848/0001-15) - Venc.: 20/10/2020 - Indexador: CDI	1,09972	0,0025 %
CDB/ RDB - BANCO GMAC S.A. (59.274.605/0001-13) - Venc.: 08/11/2019 - Indexador: CDI	0,95089	0,0022 %
Debêntures - ABRIL EDUCAÇÃO S.A. (02.541.982/0001-54) - Venc.: 15/03/2021	0,79349	0,0018 %
Debênture simples - ELPLA3	0,72612	0,0016 %
CDB/ RDB - BANCO MERRILL LYNCH INVESTS S.A. (62.073.200/0001-21) - Venc.: 15/01/2020 - Indexador: CDI	0,65693	0,0015 %
CDB/ RDB - BANCO MERRILL LYNCH INVESTS S.A. (62.073.200/0001-21) - Venc.: 10/12/2019 - Indexador: CDI	0,65686	0,0015 %
CDB/ RDB - BANCO MERRILL LYNCH INVESTS S.A. (62.073.200/0001-21) - Venc.: 05/11/2019 - Indexador: CDI	0,65677	0,0015 %
Ações e outros TVM cedidos em empréstimo - PSSA3	0,59561	0,0013 %
CDB/ RDB - BANCO GMAC S.A. (59.274.605/0001-13) - Venc.: 09/09/2020 - Indexador: CDI	0,58336	0,0013 %
CDB/ RDB - BANCO GMAC S.A. (59.274.605/0001-13) - Venc.: 08/09/2020 - Indexador: CDI	0,58336	0,0013 %
Debênture simples - PARD12	0,56994	0,0013 %
Debênture simples - CBRDB6	0,56520	0,0013 %
Letra Financeira - BANCO BRADESCO S.A. (60.746.948/0001-12) - Venc.: 11/11/2022 - Indexador: CDI	0,55385	0,0013 %
FORJA TAURUS PN N2 - FJTA4	0,54382	0,0012 %
Outras Disponibilidades	0,27463	0,0006 %
COPEL ON N1 - CPLE3	0,22271	0,0005 %
Valores a receber / Taxa de Fiscalização CVM	0,16987	0,0004 %
Mercado Futuro - Posições compradas - DAPFUTQ28	0,07302	0,0002 %



Documento Assinado Digitalmente por: FRANCISCO BARRETO DE MENEZES LEITE

As informações foram obtidas a partir de fontes públicas ou privadas consideradas confiáveis, cuja responsabilidade pela correção e veracidade não é assumida pela QUANTUM, pelo titular desta marca ou por qualquer das empresas de seu grupo empresarial. As informações disponíveis, não devem ser entendidas como colocação, distribuição ou oferta de fundo de investimento ou qualquer outro valor mobiliário. Fundos de investimento não contam com a garantia do Administrador do fundo, Gestor da carteira, de qualquer mecanismo de seguro ou, ainda, do Fundo Garantidor de Créditos - FGC. Rentabilidade obtida no passado não representa garantia de rentabilidade futura. As estratégias com derivativos, utilizadas como parte da política de investimento de fundos de investimento, podem resultar em significativas perdas para seus colistas superiores ao capital aplicado e a consequente obrigação do colista de aportar recursos adicionais para cobrir o prejuízo do fundo. Ao investidor é recomendada a leitura cuidadosa do prospecto e regulamento do fundo de investimento ao aplicar seus recursos. Para avaliação da performance de um fundo de investimento, é recomendável a análise de, no mínimo, 12 (doze) meses. Metodologia de cálculo de rentabilidade definido pelo usuário considerando o perfil de divulgação. Para fundos abertura "01 a 01"; fechamento "30 a 30". O resultado pode ser diferente do apresentado em seu extrato. Os valores exibidos estão em Real (R\$).

Fonte: Quantum

Nome do Ativo	Valor do Ativo (R\$)	Part
Valores a pagar / Taxa Selic	0,05936	0
Valores a pagar / Taxa Cetip	0,03558	0,0001 %
Valores a pagar / Controladoria	0,02610	0,0001 %
Valores a pagar / Auditoria	0,02072	0,0000 %
Cotas de SANTANDER SELEÇÃO PLUS FIC AÇÕES	0,01993	0,0000 %
Cotas de SANTANDER IMA-B 5 TÍTULOS PÚBLICOS FI RENDA FIXA	0,01962	0,0000 %
Valores a pagar / Prov. Audit 29/03/2020	0,00593	0,0000 %
Valores a receber / Dividendos	0,00328	0,0000 %
CVS HEALTH DRN - CVSH34	0,00183	0,0000 %
Valores a pagar / Taxa CVM	0,00116	0,0000 %
Valores a pagar / Taxa Anbid	0,00022	0,0000 %
Mercado Futuro - Posições vendidas - DI1FUTN21	0,00016	0,0000 %
Valores a receber / Ações a Liquidar	0,00002	0,0000 %
Valores a pagar / Ajustes Quantidades Patrimônio Devedor	0,00000	0,0000 %
LTN - Venc.: 01/10/2019	0,00000	0,0000 %
PORTO SEGURO ON NM - PSSA3	0,00000	0,0000 %
VIVARA S.A. ON NM - VIVA3	0,00000	0,0000 %
Mercado Futuro - Posições vendidas - DI1FUTF25	-0,00001	0,0000 %
Mercado Futuro - Posições vendidas - DI1FUTF27	-0,00063	0,0000 %
Mercado Futuro - Posições compradas - DI1FUTV21	-0,00723	0,0000 %
Mercado Futuro - Posições compradas - DAPFUTQ26	-0,03379	-0,0001 %
Mercado Futuro - Posições compradas - DIFUTJ21	-0,04721	-0,0001 %
Mercado Futuro - Posições compradas - DI1FUTF21	-0,07653	-0,0002 %
Mercado Futuro - Posições compradas - DI1FUTF22	-0,09902	-0,0002 %
Mercado Futuro - Posições compradas - DIFUTN23	-0,11575	-0,0003 %
Valores a pagar / Taxa de Auditoria	-0,16628	-0,0004 %
Valores a pagar / Taxa de Custódia	-0,21494	-0,0005 %
Mercado Futuro - Posições compradas - DAPFUTQ24	-0,55718	-0,0013 %
Mercado Futuro - Posições compradas - INDFUTZ19	-0,59366	-0,0013 %
Mercado Futuro - Posições compradas / DI Futuro	-0,82333	-0,0019 %
Mercado Futuro - Posições compradas - CUPOM DE DI x IPCA DAP	-0,84467	-0,0019 %
Mercado Futuro - Posições compradas - DAPFUTK23	-2,09741	-0,0047 %
Mercado Futuro - Posições compradas - DAPFUTQ22	-2,18687	-0,0049 %
Opções - Posições lançadas - IDIOPDFNFC	-6,39191	-0,0145 %
Valores a pagar / Cotas a Emitir	-6,81386	-0,0154 %
Valores a pagar / Taxa de Administração	-10,05436	-0,0227 %
Outros Valores a pagar	-68,32855	-0,1546 %
Valores a pagar / Liquidação - Nota de Corretagem	-169,67582	-0,3838 %



Documento Assinado Digitalmente por: FRANCISCO BARRETO DE MENEZES LEITE
 Acesse em: <https://gcece.rj.gov.br/gpp/validaDocumento.aspx?CodigoDocumento=851a86cc-96c5-4696-b3d4-032c691a4d18>

As informações foram obtidas a partir de fontes públicas ou privadas consideradas confiáveis, cuja responsabilidade pela correção e veracidade não é assumida pela QUANTUM, pelo titular desta marca ou por qualquer das empresas de seu grupo empresarial. As informações disponíveis, não devem ser entendidas como colocação, distribuição ou oferta de fundo de investimento ou qualquer outro valor mobiliário. Fundos de investimento não contam com a garantia do Administrador do fundo, Gestor da carteira, de qualquer mecanismo de seguro ou, ainda, do Fundo Garantidor de Créditos - FGC. Rentabilidade obtida no passado não representa garantia de rentabilidade futura. As estratégias com derivativos, utilizadas como parte da política de investimento de fundos de investimento, podem resultar em significativas perdas para seus cotistas superiores ao capital aplicado e a consequente obrigação do cotista de aportar recursos adicionais para cobrir o prejuízo do fundo. Ao investidor é recomendada a leitura cuidadosa do prospecto e regulamento do fundo de investimento ao aplicar seus recursos. Para avaliação da performance de um fundo de investimento, é recomendável a análise de, no mínimo, 12 (doze) meses. Metodologia de cálculo de rentabilidade definido pelo usuário considerando o perfil de divulgação. Para fundos abertura "01 a 01"; fechamento "30 a 30". O resultado pode ser diferente do apresentado em seu extrato. Os valores exibidos estão em Real (BRL).



REGIME PRÓPRIO DE PREVIDÊNCIA MUNICIPAL
IGAPREV- IGARASSU PREVIDÊNCIA LC 23/2012
CNPJ:06.234.755/0001-37



Documento Assinado Digitalmente por: FRANCISCO BARRETO DE MENEZES LEITE
Acesse em: <https://etce.tce.pe.gov.br/epp/validaDoc.seam> Código do documento: 851afec-96c5-4686-b3bd-032c6b1adff8

CARTEIRA MENSAL DE INVESTIMENTOS

Novembro de 2019



Praça da bandeira, 14 Centro- Igarassu/PE. CEP: 53.610-610
PABX: 81- 3543-0435 e-mail: Igarassu. PE.Gov.BR

1. POSIÇÃO DE ATIVOS



Fundo/Ativo	Artigo -3922/2009 e alterações	SEGUIMENTO	Retorno mensal	Volatilidade	Valor(R\$) (31/11/2019)	% IGAPREV	Plano de Investimento
BB ALOCAÇÃO ATIVA FIC RENDA FIXA PREVIDENCIÁRIO	FI 100% títulos TN - Art. 7º, I, b	RENDA FIXA	-0,94%	1,94%	R\$ 5.704.936,89	13,22%	PLANO FINANCEIRO
BB IDKA 2 TÍTULOS PÚBLICOS FI RENDA FIXA PREVIDENCIÁRIO	FI 100% títulos TN - Art. 7º, I, b	RENDA FIXA	0,21%	1,07%	R\$ 72.384,28	0,17%	PLANO FINANCEIRO
BB IMA-B 5 FIC RENDA FIXA PREVIDENCIÁRIO LP	FI 100% títulos TN - Art. 7º, I, b	RENDA FIXA	-0,31%	1,36%	R\$ 964.006,36	2,23%	PLANO FINANCEIRO
BB IMA-B 5+ TÍTULOS PÚBLICOS FI RENDA FIXA PREVIDENCIÁRIO	FI 100% títulos TN - Art. 7º, I, b	RENDA FIXA	-4,10%	6,44%	R\$ 5.736.330,55	13,29%	PLANO FINANCEIRO
BB IMA-B TÍTULOS PÚBLICOS FI RENDA FIXA PREVIDENCIÁRIO	FI 100% títulos TN - Art. 7º, I, b	RENDA FIXA	-2,48%	4,13%	R\$ 9.595.648,50	22,24%	PLANO FINANCEIRO
BB TÍTULOS PÚBLICOS IPCA III FI RENDA FIXA PREVIDENCIÁRIO	FI Renda Fixa Art. 7º,IV, a	RENDA FIXA	-0,05%	1,03%	R\$ 2.001.432,05	4,64%	PLANO FINANCEIRO
BB IMA-B TÍTULOS PÚBLICOS FI RENDA FIXA PREVIDENCIÁRIO	FI 100% títulos TN - Art. 7º, I, b	RENDA FIXA	-2,48%	4,13%	R\$ 1.710.481,04	3,96%	PLANO PREVIDENCIÁRIO
BB IMA-B 5 FIC RENDA FIXA PREVIDENCIÁRIO LP	FI 100% títulos TN - Art. 7º, I, b	RENDA FIXA	-0,31%	1,36%	R\$ 814.011,54	1,89%	PLANO PREVIDENCIÁRIO
BB IMA-B 5+ TÍTULOS PÚBLICOS FI RENDA FIXA PREVIDENCIÁRIO	FI 100% títulos TN - Art. 7º, I, b	RENDA FIXA	-4,10%	6,44%	R\$ 882.890,18	2,05%	PLANO PREVIDENCIÁRIO
CAIXA BRASIL IBOVESPA FI AÇÕES	FIA Artigo 8º, Inciso I, a	RENDA VARIÁVEL	0,97%	13,99%	R\$ 1.015.548,75		PLANO FINANCEIRO
CAIXA BRASIL IBX-50 FI AÇÕES	FIA Artigo 8º, Inciso I, a	RENDA VARIÁVEL	1,04%	14,22%	R\$ 2.018.649,99	4,68%	PLANO FINANCEIRO
CAIXA SMALL CAPS ATIVO FI AÇÕES	FIA Artigo 8º II, Alínea a	RENDA VARIÁVEL	4,77%	15,37%	R\$ 1.434.730,76	3,32%	PLANO FINANCEIRO
CAIXA DIVIDENDOS FI AÇÕES	FIA Artigo 8º II, Alínea a	RENDA VARIÁVEL	3,63%	10,89%	R\$ 1.854.113,52	4,30%	PLANO FINANCEIRO
CAIXA INFRAESTRUTURA FI AÇÕES	FIA Artigo 8º II, Alínea a	RENDA VARIÁVEL	3,20%	15,70%	R\$ 1.390.868,81	3,22%	PLANO FINANCEIRO
CAIXA CONSTRUÇÃO CIVIL FI AÇÕES	FIA Artigo 8º II, Alínea a	RENDA VARIÁVEL	3,20%	15,70%	R\$ 499.514,95		PLANO FINANCEIRO
CAIXA INSTITUCIONAL FI AÇÕES BDR NÍVEL I	FIA Art. 9º - A, Inciso III	RENDA VARIÁVEL - INVESTIMENTO NO EXTERIOR	3,20%	15,70%	R\$ 2.919.211,91	6,77%	PLANO FINANCEIRO
SANTANDER IBOVESPA ATIVO INSTITUCIONAL FI AÇÕES	FIA Artigo 8º, Inciso I, a	RENDA VARIÁVEL	1,50%	13,69%	R\$ 821.607,34	1,90%	PLANO PREVIDENCIÁRIO
SANTANDER IMA-B 5 TÍTULOS PÚBLICOS FIC RENDA FIXA	FI 100% títulos TN - Art. 7º, I, b	RENDA FIXA	-0,30%	1,33%	R\$ -	0,00%	PLANO FINANCEIRO
SANTANDER IMA-B INSTITUCIONAL TÍTULOS PÚBLICOS FIC RENDA FIXA LP	FI 100% títulos TN - Art. 7º, I, b	RENDA FIXA	-2,48%	4,12%	R\$ 306.741,18	0,71%	RESERVA DA TAXA ADMINISTRATIVA
SANTANDER IMA-B INSTITUCIONAL TÍTULOS PÚBLICOS FIC RENDA FIXA LP	FI 100% títulos TN - Art. 7º, I, b	RENDA FIXA	-2,48%	4,12%	R\$ 0,00	0,00%	PLANO FINANCEIRO
SANTANDER IMA-B INSTITUCIONAL TÍTULOS PÚBLICOS FIC RENDA FIXA LP	FI 100% títulos TN - Art. 7º, I, b	RENDA FIXA	-2,48%	4,12%	R\$ 708.955,79	1,64%	PLANO PREVIDENCIÁRIO
SANTANDER IMA-B TÍTULOS PÚBLICOS FIC RENDA FIXA LP	FI 100% títulos TN - Art. 7º, I, b	RENDA FIXA	-2,50%	4,12%	R\$ 109.051,31	0,25%	PLANO FINANCEIRO
SANTANDER IMA-B TÍTULOS PÚBLICOS FIC RENDA FIXA LP	FI 100% títulos TN - Art. 7º, I, b	RENDA FIXA	-2,50%	4,12%	R\$ 728.146,15	1,69%	RESERVA DA TAXA ADMINISTRATIVA
SANTANDER IMA-B TÍTULOS PÚBLICOS FIC RENDA FIXA LP	FI 100% títulos TN - Art. 7º, I, b	RENDA FIXA	-2,50%	4,12%	R\$ -	0,00%	PLANO PREVIDENCIÁRIO
SANTANDER INSTITUCIONAL FIC RENDA FIXA	FI Renda Fixa Art. 7º,IV, a	RENDA FIXA	0,24%	0,13%	R\$ 884.150,61	2,05%	RESERVA DA TAXA ADMINISTRATIVA
SANTANDER INSTITUCIONAL FIC RENDA FIXA	FI Renda Fixa Art. 7º,IV, a	RENDA FIXA	0,24%	0,13%	R\$ 904.105,99	2,10%	PLANO FINANCEIRO
SANTANDER INSTITUCIONAL FIC RENDA FIXA	FI Renda Fixa Art. 7º,IV, a	RENDA FIXA			R\$ -	0,00%	PLANO PREVIDENCIÁRIO
SUBTOTAL EM APLICAÇÕES					R\$ 43.077.518,45	99,83%	
DISPONIBILIDADE	Artigo 6º				R\$ 73.368,24	0,17%	
TOTAL					R\$ 43.150.886,69	100,00%	

Documento Assinado Digitalmente por: FRANCISCO BARETO DE MENEZES LEITE
 Acesse em: <https://efeez.cef.pe.gov.br/eppl/validarDocseam> Código do documento: 851afec-9605-4886-b304-032c601adff8



2.RENDIMENTOS				
Fundo	Seguimento	Artigo 3922	Rendimento	Plano de investimentos
BB ALOCAÇÃO ATIVA FIC RENDA FIXA PREVIDENCIÁRIO	RENDA FIXA	FI 100% títulos TN - Art. 7º, I, b	-R\$ 54.020,01	PLANO FINANCEIRO
BB IDKA 2 TÍTULOS PÚBLICOS FI RENDA FIXA PREVIDENCIÁRIO	RENDA FIXA	FI 100% títulos TN - Art. 7º, I, b	R\$ 150,32	PLANO FINANCEIRO
BB IMA-B 5 FIC RENDA FIXA PREVIDENCIÁRIO LP	RENDA FIXA	FI 100% títulos TN - Art. 7º, I, b	-R\$ 2.992,02	PLANO FINANCEIRO
BB IMA-B 5+ TÍTULOS PÚBLICOS FI RENDA FIXA PREVIDENCIÁRIO	RENDA FIXA	FI 100% títulos TN - Art. 7º, I, b	-R\$ 266.568,23	PLANO FINANCEIRO
BB IMA-B TÍTULOS PÚBLICOS FI RENDA FIXA PREVIDENCIÁRIO	RENDA FIXA	FI 100% títulos TN - Art. 7º, I, b	-R\$ 270.904,55	PLANO FINANCEIRO
BB TÍTULOS PÚBLICOS IPCA III FI RENDA FIXA PREVIDENCIÁRIO	RENDA FIXA	FI Renda Fixa Art. 7º,IV, a	-R\$ 1.003,39	PLANO FINANCEIRO
BB IMA-B TÍTULOS PÚBLICOS FI RENDA FIXA PREVIDENCIÁRIO	RENDA FIXA	FI 100% títulos TN - Art. 7º, I, b	-R\$ 43.526,29	PLANO PREVIDENCIÁRIO
BB IMA-B 5 FIC RENDA FIXA PREVIDENCIÁRIO LP	RENDA FIXA	FI Renda Fixa Art. 7º,IV, a	-R\$ 2.526,48	PLANO PREVIDENCIÁRIO
BB IMA-B 5+ TÍTULOS PÚBLICOS FI RENDA FIXA PREVIDENCIÁRIO	RENDA FIXA	FI 100% títulos TN - Art. 7º, I, b	-R\$ 37.769,99	PLANO PREVIDENCIÁRIO
CAIXA BRASIL IBOVESPA FI AÇÕES	RENDA VARIÁVEL	FIA Artigo 8º, Inciso I, a	R\$ 15.548,75	PLANO FINANCEIRO
CAIXA BRASIL IBX-50 FI AÇÕES	RENDA VARIÁVEL	FIA Artigo 8º, Inciso I, a	R\$ 23.694,79	PLANO FINANCEIRO
CAIXA SMALL CAPS ATIVO FI AÇÕES	RENDA VARIÁVEL	FIA Artigo 8º II, Alínea a	R\$ 65.323,43	PLANO FINANCEIRO
CAIXA DIVIDENDOS FI AÇÕES	RENDA VARIÁVEL	FIA Artigo 8º II, Alínea a	R\$ 64.943,31	PLANO FINANCEIRO
CAIXA INFRAESTRUTURA FI AÇÕES	RENDA VARIÁVEL	FIA Artigo 8º II, Alínea a	R\$ 43.065,19	PLANO FINANCEIRO
CAIXA CONSTRUÇÃO CIVIL FI AÇÕES	RENDA VARIÁVEL	FIA Artigo 8º II, Alínea a	-R\$ 485,05	PLANO FINANCEIRO
CAIXA INSTITUCIONAL FI AÇÕES BDR NÍVEL I	RENDA VARIÁVEL - INVESTIMENTO NO EXTERIOR	FIA Art. 9º - A, Inciso III	R\$ 358.029,07	PLANO FINANCEIRO
SANTANDER IBOVESPA ATIVO INSTITUCIONAL FI AÇÕES	RENDA VARIÁVEL	FIA Artigo 8º, Inciso I, a	R\$ 12.106,29	PLANO PREVIDENCIÁRIO
SANTANDER IMA-B 5 TÍTULOS PÚBLICOS FIC RENDA FIXA	RENDA FIXA	FI 100% títulos TN - Art. 7º, I, b	R\$ -	PLANO FINANCEIRO
SANTANDER IMA-B INSTITUCIONAL TÍTULOS PÚBLICOS FIC RENDA FIXA LP	RENDA FIXA	FI 100% títulos TN - Art. 7º, I, b	-R\$ 7.811,26	RESERVA DA TAXA ADMINISTRATIVA
SANTANDER IMA-B INSTITUCIONAL TÍTULOS PÚBLICOS FIC RENDA FIXA LP	RENDA FIXA	FI 100% títulos TN - Art. 7º, I, b	-R\$ 9.953,13	PLANO FINANCEIRO
SANTANDER IMA-B INSTITUCIONAL TÍTULOS PÚBLICOS FIC RENDA FIXA LP	RENDA FIXA	FI 100% títulos TN - Art. 7º, I, b	-R\$ 17.338,04	PLANO PREVIDENCIÁRIO
SANTANDER IMA-B TÍTULOS PÚBLICOS FIC RENDA FIXA LP	RENDA FIXA	FI 100% títulos TN - Art. 7º, I, b	-R\$ 2.801,80	PLANO FINANCEIRO
SANTANDER IMA-B TÍTULOS PÚBLICOS FIC RENDA FIXA LP	RENDA FIXA	FI 100% títulos TN - Art. 7º, I, b	-R\$ 18.771,45	RESERVA DA TAXA ADMINISTRATIVA
SANTANDER IMA-B TÍTULOS PÚBLICOS FIC RENDA FIXA LP	RENDA FIXA	FI 100% títulos TN - Art. 7º, I, b	R\$ -	PLANO PREVIDENCIÁRIO
SANTANDER INSTITUCIONAL FIC RENDA FIXA	RENDA FIXA	FI Renda Fixa Art. 7º,IV, a	R\$ 2.170,98	RESERVA DA TAXA ADMINISTRATIVA
SANTANDER INSTITUCIONAL FIC RENDA FIXA	RENDA FIXA	FI Renda Fixa Art. 7º,IV, a	R\$ 1.105,99	PLANO FINANCEIRO
SANTANDER INSTITUCIONAL FIC RENDA FIXA	RENDA FIXA	FI Renda Fixa Art. 7º,IV, a	R\$ -	PLANO PREVIDENCIÁRIO
TOTAL			-R\$ 150.333,57	



3. Alocação

Planos	Retorno	Rendimento	Saldo	%Plano
PLANO FINANCEIRO	-0,06%	-R\$ 36.867,33	R\$ 36.220.534,62	83,94%
PLANO PREVIDENCIÁRIO	-1,78%	-R\$ 89.054,51	R\$ 4.937.945,89	11,44%
RESERVA DA TAXA ADMINISTRATIVA	-0,27%	-R\$ 24.411,73	R\$ 1.919.037,94	4,45%
DISPONIBILIDADES			R\$ 73.368,24	0,17%
TOTAL		-R\$ 150.333,57	R\$ 43.150.886,69	100,00%

4. Alocação por Gestor

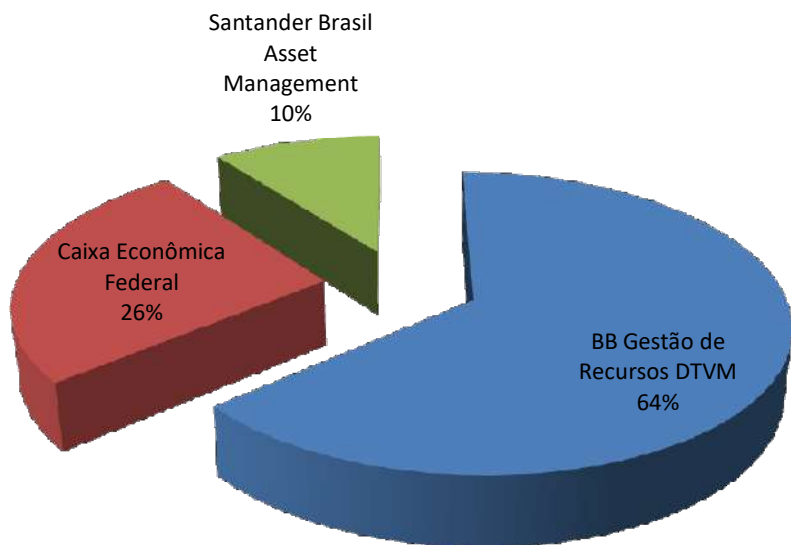

5. Alocação por Artigo da 3922/2019 e alterações

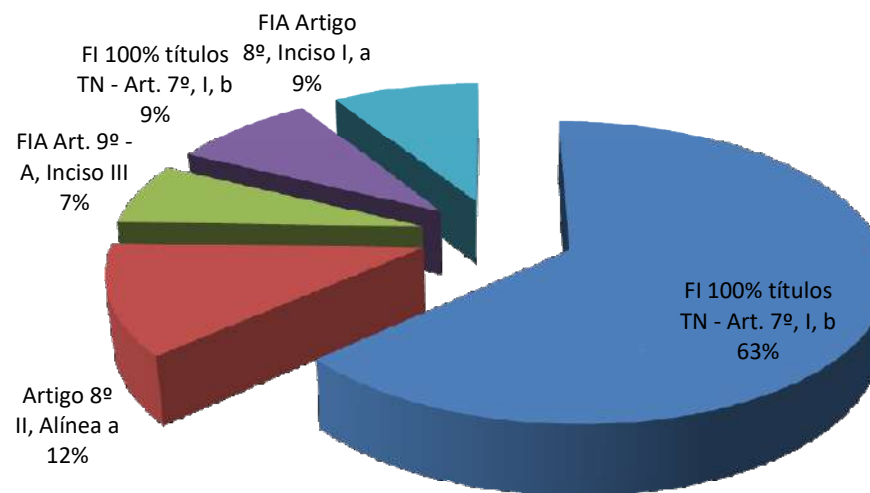



6. PRAZOS DE LIQUIDAÇÃO

Período	Valor (R\$)	(%)
0 a 30	R\$ 41.076.086,40	96,0%
acima 365	R\$ 2.001.432,05	4,0%

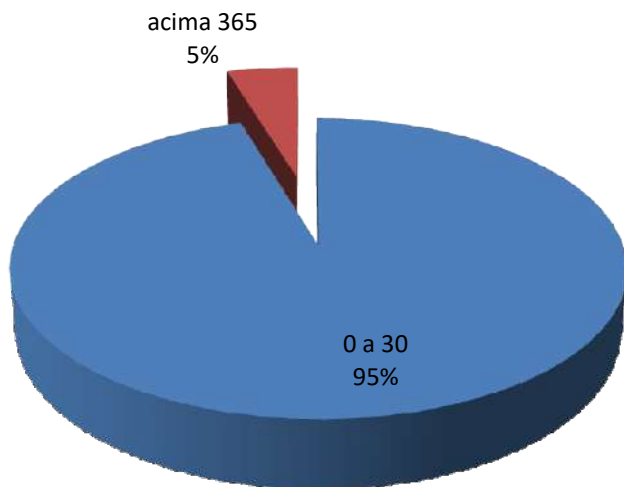



7. Enquadramento									
Política de Investimentos									
Artigo	Tipo de Ativo	Valor(R\$)	% Carteira Mínimo		Objetivo	Máximo	Limite Legal		
Renda Fixa									
Artigo 7º I, Alínea b	Fundos 100% Títulos Públicos	27.333.583,77	63%	50,00	60,00	100,00	100,00		
Artigo 7º III, Alínea a	Fundos Renda Fixa Referenciados		0%	0,00		20,00	70,00		
Artigo 7º IV, Alínea a	Fundos de Renda Fixa	3.789.688,65	9%	5,00	10,00	40,00	50,00		
Artigo 7º VII, Alínea b	Fundos Renda Fixa "Crédito Privado"		0%	0,00		5,00	15,00		
	Total Renda Fixa		0%						
Renda Variável e Investimentos Estruturados									
			0%						
Artigo 8º I, Alínea a	Fundos de Ações Referenciados	3.855.806,08	9%	0,00	12,50	30,00	30,00		
Artigo 8º II, Alínea a	Fundos de Ações	5.179.228,04	12%	5,00	12,50	20,00	20,00		
Artigo 8º III	Fundos Multimercados		0%	0,00		10,00	10,00		
Artigo 8º IV, Alínea a	Fundos de Participações		0%	0,00		5,00	5,00		
	Total Renda Variável e Investimentos Estruturados		0%						
Investimentos no Exterior									
			0%						
Artigo 9º A, III	Ações - BDR Nível I	2.919.211,91	7%	0,00	5,00	10,00	10,00		
		43.077.518,45	100%		100,00				

1195424603%

28%



8. Rentabilidades da Carteira

Ano	Jan	Fev	Mar	Abr	Mai	Jun	Jul	Ago	Set	Out	Nov	Dez	Rent.Ano
Plano Financeiro	2,46	1,34	1,49	2,1	0,9	3,37	1,1	0,51	2,47	2,3	-0,06		19,47%
Excesso do %ipca +6%a.a	1,63	0,44	0,3	1,1	0,26	2,92	0,4	-0,11	2,02	1,6	-1,04		10,66%
Plano Previdenciário	5,23	0,02	0,33	1,5	3	3,62	1,2	-0,30	2,77	3,1	-1,78		20,10%
Excesso do %ipca +6%a.a	4,4	-0,88	-0,9	0,4	2,36	3,17	0,5	-0,92	2,32	2,5	-2,76		11,30%
Reserva da Taxa Administrativa	1,24	0,49	0,46	1	2,04	2,12	0,9	-0,04	1,74	2	-0,27		12,30%
Excesso do %ipca +6%a.a	0,41	-0,41	-0,7	-0,1	1,4	1,67	0,2	-0,66	1,29	1,4	-1,25		3,50%
IPCA + 6 a.a.	0,83	0,9	1,19	1,1	0,64	0,45	0,7	0,62	0,45	0,6	0,98		8,80%



9. Análise dos Fundos														Negativo		Positivo		(Retorno) - Índice IPCA		VaR		Benchmar	
Nome	CNPJ	Fundo	Administrador	Gestão	Carência	Administração	Performance	Retorno	Volatilidade	VaR	CDI	no mês - diária		no ano - diária		no ano - diária							
												01/11/2019 até 30/11/2019		02/01/2019 até 30/11/2019		02/01/2019 até 30/11/2019		02/01/2019 até 30/11/2019					
BB ALOCAÇÃO ATIVA FIC RENDA FIXA PREVIDENCIÁRIO	25.078.994/0001-90	31/08/2016	BB Gestão de Recursos DTVM	BB Gestão de Recursos DTVM	Não há	0,30%	Não possui	-0,94%	1,94%	0,92%	-8,56	13,00	7,00	-96,12%	1,12%	136,28%	2,74						
BB IDKA 2 TÍTULOS PÚBLICOS FI RENDA FIXA PREVIDENCIÁRIO	13.322.205/0001-35	28/04/2011	BB Gestão de Recursos DTVM	BB Gestão de Recursos DTVM	Não há	0,20%	Não possui	0,21%	1,07%	0,51%	-2,01	8,00	12,00	21,32%	0,71%	112,87%	2,95						
BB IMA-B 5 FIC RENDA FIXA PREVIDENCIÁRIO LP	03.543.447/0001-03	17/12/1999	BB Gestão de Recursos DTVM	BB Gestão de Recursos DTVM	Não há	0,20%	Não possui	-0,31%	1,36%	0,65%	-6,38	13,00	7,00	-31,71%	0,94%	131,28%	3,05						
BB IMA-B 5+ TÍTULOS PÚBLICOS FI RENDA FIXA PREVIDENCIÁRIO	13.327.340/0001-73	28/04/2011	BB Gestão de Recursos DTVM	BB Gestão de Recursos DTVM	Não há	0,20%	Não possui	-4,10%	6,44%	3,06%	-8,90	14,00	6,00	-420,39%	3,43%	302,24%	2,77						
BB IMA-B TÍTULOS PÚBLICOS FI RENDA FIXA PREVIDENCIÁRIO	07.442.078/0001-05	24/07/2005	BB Gestão de Recursos DTVM	BB Gestão de Recursos DTVM	Não há	0,20%	Não possui	-2,48%	4,13%	1,96%	-8,80	14,00	6,00	-254,29%	2,31%	230,21%	2,94						
BB IRF-M TÍTULOS PÚBLICOS FI RENDA FIXA PREVIDENCIÁRIO	07.111.384/0001-69	08/12/2004	BB Gestão de Recursos DTVM	BB Gestão de Recursos DTVM	Não há	0,20%	Não possui	-0,47%	1,66%	0,79%	-6,50	12,00	8,00	-48,52%	1,01%	126,28%	2,62						
BB TÍTULOS PÚBLICOS IPCA III FI RENDA FIXA PREVIDENCIÁRIO	19.303.795/0001-35	11/02/2014	BB Gestão de Recursos DTVM	BB Gestão de Recursos DTVM	15/08/2024	0,20%	Não possui	-0,05%	1,03%	0,49%	-5,25	12,00	8,00	-5,13%	0,90%	130,21%	3,12						
CAIXA BRASIL GESTÃO ESTRATÉGICA FIC RENDA FIXA	23.215.097/0001-55	04/11/2016	Caixa Econômica Federal	Caixa Econômica Federal	Não há	0,20%	Não possui	-0,51%	1,68%	0,80%	-6,64	12,00	8,00	-51,76%	1,84%	178,87%	2,60						
CAIXA BRASIL IBOVESPA FI AÇÕES	13.058.816/0001-18	29/07/2011	Caixa Econômica Federal	Caixa Econômica Federal	Não há	0,50%	Não possui	0,97%	13,99%	6,64%	0,60	11,00	9,00	99,88%	8,63%	256,90%	0,99						
CAIXA BRASIL IBX-50 FI AÇÕES	03.737.217/0001-77	18/02/2008	Caixa Econômica Federal	Caixa Econômica Federal	Não há	0,70%	Não possui	1,04%	14,22%	6,75%	0,65	11,00	9,00	106,58%	8,70%	237,15%	0,89						
CAIXA BRASIL IMA-B 5 TÍTULOS PÚBLICOS FI RENDA FIXA LP	11.060.913/0001-10	09/07/2010	Caixa Econômica Federal	Caixa Econômica Federal	Não há	0,20%	Não possui	-0,34%	1,36%	0,65%	-6,62	14,00	6,00	-34,51%	0,94%	130,75%	3,03						
CAIXA BRASIL IMA-B 5+ TÍTULOS PÚBLICOS FI RENDA FIXA LP	10.577.503/0001-88	18/04/2012	Caixa Econômica Federal	Caixa Econômica Federal	Não há	0,20%	Não possui	-4,16%	6,57%	3,12%	-8,84	14,00	6,00	-426,46%	3,42%	301,04%	2,77						
CAIXA BRASIL IMA-B TÍTULOS PÚBLICOS FI RENDA FIXA LP	10.740.658/0001-93	08/03/2010	Caixa Econômica Federal	Caixa Econômica Federal	Não há	0,20%	Não possui	-2,54%	4,19%	1,99%	-8,86	14,00	6,00	-260,69%	2,31%	229,43%	2,92						
CAIXA BRASIL IRF-M 1 TÍTULOS PÚBLICOS FI RENDA FIXA LP	10.740.670/0001-06	28/05/2010	Caixa Econômica Federal	Caixa Econômica Federal	Não há	0,20%	Não possui	0,31%	0,17%	0,08%	-4,99	2,00	18,00	32,21%	0,12%	69,58%	2,27						
CAIXA BRASIL TÍTULOS PÚBLICOS FI RENDA FIXA LP	05.164.356/0001-84	10/02/2006	Caixa Econômica Federal	Caixa Econômica Federal	Não há	0,20%	Não possui	0,33%	0,07%	0,03%	-9,16	0,00	20,00	33,54%	0,03%	62,67%	-0,67						
CAIXA CONSTRUÇÃO CIVIL FI AÇÕES	10.551.375/0001-01	22/06/2009	Caixa Econômica Federal	Caixa Econômica Federal	Não há	2,00%	Não possui	1,90%	22,81%	10,83%	0,94	11,00	9,00	194,57%	10,77%	489,79%	1,57						
CAIXA DIVIDENDOS FI AÇÕES	05.900.798/0001-41	03/10/2003	Caixa Econômica Federal	Caixa Econômica Federal	Não há	1,50%	Não possui	3,63%	10,89%	5,17%	3,74	7,00	13,00	371,95%	6,91%	299,05%	1,41						
CAIXA INFRAESTRUTURA FI AÇÕES	10.551.382/0001-03	19/04/2010	Caixa Econômica Federal	Caixa Econômica Federal	Não há	2,00%	Não possui	3,20%	15,70%	7,45%	2,30	9,00	11,00	327,42%	8,28%	467,01%	1,90						
CAIXA INSTITUCIONAL FI AÇÕES BDR NÍVEL I	17.502.937/0001-68	24/06/2013	Caixa Econômica Federal	Caixa Econômica Federal	Não há	0,70%	Não possui	8,92%	14,00%	6,65%	7,43	6,00	14,00	914,12%	7,34%	418,80%	1,90						
CAIXA SMALL CAPS ATIVO FI AÇÕES	15.154.220/0001-47	01/11/2012	Caixa Econômica Federal	Caixa Econômica Federal	Não há	1,50%	Não possui	4,77%	15,37%	7,30%	3,59	8,00	12,00	488,81%	7,90%	425,94%	1,81						
SANTANDER IBOVESPA ATIVO INSTITUCIONAL FI AÇÕES	01.699.688/0001-02	24/03/1997	Banco Santander	Santander Brasil Asset Management	Não há	0,75%	Não possui	1,50%	13,69%	6,50%	1,08	11,00	9,00	153,25%	8,42%	266,07%	1,05						
SANTANDER IMA-B 5 TÍTULOS PÚBLICOS FIC RENDA FIXA	13.455.117/0001-01	06/09/2011	Banco Santander	Santander Brasil Asset Management	Não há	0,10%	Não possui	-0,30%	1,33%	0,63%	-6,44	13,00	7,00	-30,86%	0,94%	131,10%	3,05						
SANTANDER IMA-B INSTITUCIONAL TÍTULOS PÚBLICOS FIC RENDA FIXA LP	14.504.578/0001-90	29/12/2011	Banco Santander	Santander Brasil Asset Management	Não há	0,20%	Não possui	-2,48%	4,12%	1,95%	-8,82	14,00	6,00	-253,80%	2,31%	229,50%	2,93						
SANTANDER IMA-B TÍTULOS PÚBLICOS FIC RENDA FIXA LP	11.180.607/0001-17	09/12/2009	Banco Santander	Santander Brasil Asset Management	Não há	0,40%	Não possui	-2,50%	4,12%	1,96%	-8,90	14,00	6,00	-256,68%	2,31%	224,87%	2,85						
SANTANDER INSTITUCIONAL FIC RENDA FIXA	06.095.438/0001-87	24/08/2004	Banco Santander	Santander Brasil Asset Management	Não há	0,30%	Não possui	0,24%	0,13%	0,06%	-12,95	2,00	18,00	25,05%	0,09%	62,85%	-0,18						
SANTANDER IRF-M 1 TÍTULOS PÚBLICOS FIC RENDA FIXA PLANO FINANCEIRO	10.979.017/0001-96	07/05/2010	Banco Santander	Santander Brasil Asset Management	Não há	0,40%	Não possui	0,30%	0,17%	0,08%	-6,44	2,00	18,00	30,27%	0,12%	66,59%	1,22						
RESERVA DA TAXA ADMINISTRATIVA							Não possui	Não possui	-0,06%	4,01%	1,90%	-1,37	10,00	10,00	-6,27%	2,09%	221,05%	3,07					
							Não possui	Não possui	-1,78%	4,74%	2,25%	-5,75	13,00	7,00	-182,36%	2,96%	228,37%	2,28					
							Não possui	Não possui	-1,27%	2,32%	1,10%	-9,01	14,00	6,00	-130,18%	1,13%	126,97%	2,38					



10.Movimentações	CONTA CORRENTE/FUNDOS		SALDO ANT. FUNDOS		APLICAÇÃO		RESGATE		RENDIMENTO MÊS		SALDO ATUAL FUNDOS		VARIÇÃO	
BB ALOCAÇÃO ATIVA FIC RENDA FIXA PREVIDENCIÁRIO	R\$	5.758.956,90	R\$	-	R\$	-	R\$	-	-R\$	54.020,01	R\$	5.704.936,89	-R\$	54.020,01
BB IDKA 2 TÍTULOS PÚBLICOS FI RENDA FIXA PREVIDENCIÁRIO	R\$	72.233,96	R\$	-	R\$	-	R\$	-	R\$	150,32	R\$	72.384,28	R\$	150,32
BB IMA-B 5 FIC RENDA FIXA PREVIDENCIÁRIO LP	R\$	966.998,38	R\$	-	R\$	-	R\$	-	-R\$	2.992,02	R\$	964.006,36	-R\$	2.992,02
BB IMA-B 5+ TÍTULOS PÚBLICOS FI RENDA FIXA PREVIDENCIÁRIO	R\$	6.502.898,78	R\$	-	R\$	-	R\$	500.000,00	-R\$	266.568,23	R\$	5.736.330,55	-R\$	766.568,23
BB IMA-B TÍTULOS PÚBLICOS FI RENDA FIXA PREVIDENCIÁRIO	R\$	10.866.553,05	R\$	-	R\$	-	R\$	1.000.000,00	-R\$	270.904,55	R\$	9.595.648,50	-R\$	1.270.904,55
BB IRFM 1 TITULOS PÚBLICOS FI RENDA FIXA PREVIDENCIÁRIO	R\$	-	R\$	-	R\$	-	R\$	-	R\$	-	R\$	-	R\$	-
BB TÍTULOS PÚBLICOS IPCA III FI RENDA FIXA PREVIDENCIÁRIO	R\$	2.002.435,44	R\$	-	R\$	-	R\$	-	-R\$	1.003,39	R\$	2.001.432,05	-R\$	1.003,39
BB IMA-B TÍTULOS PÚBLICOS FI RENDA FIXA PREVIDENCIÁRIO	R\$	1.754.007,33	R\$	-	R\$	-	R\$	-	-R\$	43.526,29	R\$	1.710.481,04	-R\$	43.526,29
BB IMA-B 5 FIC RENDA FIXA PREVIDENCIÁRIO LP	R\$	816.538,02	R\$	-	R\$	-	R\$	-	-R\$	2.526,48	R\$	814.011,54	-R\$	2.526,48
BB IMA-B 5+ TÍTULOS PÚBLICOS FI RENDA FIXA PREVIDENCIÁRIO	R\$	920.660,17	R\$	-	R\$	-	R\$	-	-R\$	37.769,99	R\$	882.890,18	-R\$	37.769,99
CAIXA BRASIL IBX-50 FI AÇÕES	R\$	1.494.955,20	R\$	500.000,00	R\$	-	R\$	-	R\$	23.694,79	R\$	2.018.649,99	R\$	523.694,79
CAIXA BRASIL IBOVESPA FI AÇÕES	R\$	-	R\$	1.000.000,00	R\$	-	R\$	-	R\$	15.548,75	R\$	1.015.548,75	R\$	1.015.548,75
CAIXA SMALL CAPS ATIVO FI AÇÕES	R\$	1.369.407,33	R\$	-	R\$	-	R\$	-	R\$	65.323,43	R\$	1.434.730,76	R\$	65.323,43
CAIXA DIVIDENDOS FI AÇÕES	R\$	1.789.170,21	R\$	-	R\$	-	R\$	-	R\$	64.943,31	R\$	1.854.113,52	R\$	64.943,31
CAIXA INFRAESTRUTURA FI AÇÕES	R\$	1.347.803,62	R\$	-	R\$	-	R\$	-	R\$	43.065,19	R\$	1.390.868,81	R\$	43.065,19
CAIXA CONSTRUÇÃO CIVIL FI AÇÕES	R\$	-	R\$	500.000,00	R\$	-	R\$	-	-R\$	485,05	R\$	499.514,95	R\$	499.514,95
CAIXA INSTITUCIONAL FI AÇÕES BDR NÍVEL I	R\$	4.561.182,84	R\$	-	R\$	-	R\$	2.000.000,00	R\$	358.029,07	R\$	2.919.211,91	-R\$	1.641.970,93
SANTANDER IBOVESPA ATIVO INSTITUCIONAL FI AÇÕES	R\$	809.501,05	R\$	-	R\$	-	R\$	-	R\$	12.106,29	R\$	821.607,34	R\$	12.106,29
SANTANDER IMA-B 5 TÍTULOS PÚBLICOS FIC RENDA FIXA													R\$	-
SANTANDER IMA-B INSTITUCIONAL TÍTULOS PÚBLICOS FIC RENDA FIXA LP	R\$	275.552,44	R\$	39.000,00	R\$	-	-R\$	7.811,26	R\$	306.741,18	R\$	31.188,74	R\$	31.188,74
SANTANDER IMA-B INSTITUCIONAL TÍTULOS PÚBLICOS FIC RENDA FIXA LP	R\$	401.174,83	R\$	500.000,00	R\$	891.221,70	-R\$	9.953,13	R\$	0,00	-R\$	401.174,83	-R\$	401.174,83
SANTANDER IMA-B INSTITUCIONAL TÍTULOS PÚBLICOS FIC RENDA FIXA LP	R\$	638.900,51	R\$	87.393,32	R\$	-	-R\$	17.338,04	R\$	708.955,79	R\$	70.055,28	R\$	70.055,28
SANTANDER IMA-B TÍTULOS PÚBLICOS FIC RENDA FIXA LP	R\$	111.853,11	R\$	-	R\$	-	-R\$	2.801,80	R\$	109.051,31	-R\$	2.801,80	-R\$	2.801,80
SANTANDER IMA-B TÍTULOS PÚBLICOS FIC RENDA FIXA LP	R\$	746.917,60	R\$	-	R\$	-	-R\$	18.771,45	R\$	728.146,15	-R\$	18.771,45	-R\$	18.771,45
SANTANDER IMA-B TÍTULOS PÚBLICOS FIC RENDA FIXA LP	R\$	-	R\$	-	R\$	-	-R\$	-	R\$	-	R\$	-	R\$	-
SANTANDER INSTITUCIONAL FIC RENDA FIXA	R\$	881.979,63	R\$	-	R\$	-	-R\$	2.170,98	R\$	884.150,61	R\$	2.170,98	R\$	2.170,98
SANTANDER INSTITUCIONAL FIC RENDA FIXA	R\$	-	R\$	1.303.000,00	R\$	400.000,00	R\$	1.105,99	R\$	904.105,99	R\$	904.105,99	R\$	904.105,99
SANTANDER INSTITUCIONAL FIC RENDA FIXA	R\$	-	R\$	-	R\$	-	-R\$	-	R\$	-	R\$	-	R\$	-
TOTAL	R\$	44.089.680,40	R\$	3.929.393,32	R\$	4.791.221,70	-R\$	150.333,57	R\$	43.077.518,45	-R\$	1.012.161,95		



Documento Assinado Digitalmente por: FRANCISCO APARECIDO DE MENEZES LIMA
 Acesse em: <https://steec.ce.gov.br/epp/validador>

Tipo do Ativo

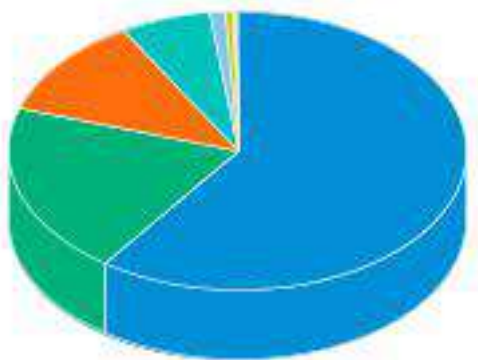

Títulos Federais	59,93 %
Ações	20,08 %
Operação compromissada	11,69 %
Brazilian Depository Receipts	6,43 %
Valores a pagar/receber	1,04 %
Títulos Privados	0,49 %
Debêntures	0,29 %
Derivativos	0,06 %
Fundos de Investimento	0,00 %

Sector do Ativo

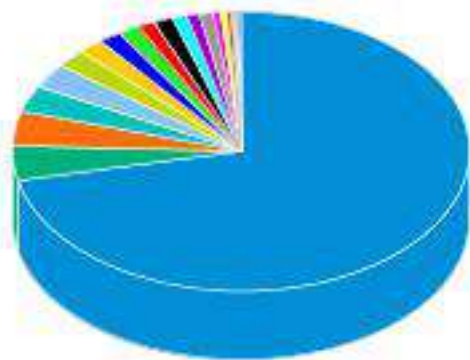

Governo Federal	71,11 %
Não Classificado	4,40 %
Outros	3,30 %
Bancos	3,30 %
Comércio	2,20 %
Transporte	2,20 %
Petróleo, Gás e Biocombustíveis	1,10 %
Energia	1,10 %
Tecnologia da Informação	1,10 %
Construtoras	1,10 %
Investimentos	1,10 %
Mineração	1,10 %
Telecomunicações	1,10 %
Alimentos	0,00 %
Seguradoras	0,00 %
Indústria Mecânica	0,00 %
Holding	0,35 %
Têxtil	0,24 %
Papel e Celulose	0,18 %
Lançamentos positivos menores que 0,18%	0,21 %

Risco do Ativo

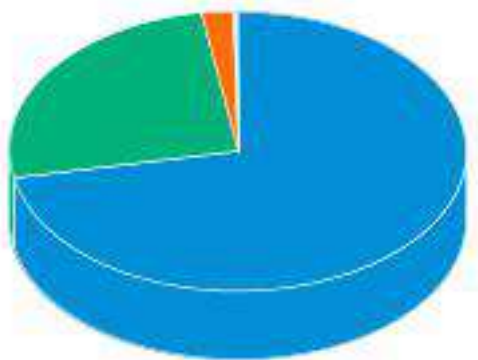

Rating AAA	71,94 %
Risco de mercado	25,53 %
Outros	2,30 %
Rating AA	0,21 %
Rating A	0,03 %
Cotas de fundos	0,00 %

Classe do Ativo

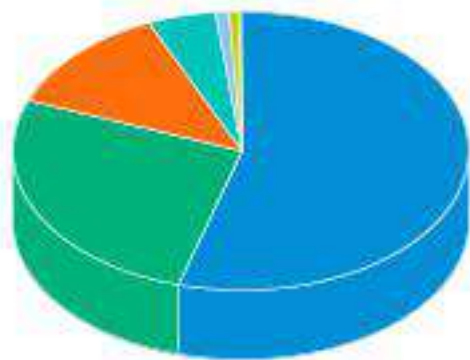

Inflação	54,40 %
Ações	26,51 %
Selic	12,55 %
Prefixado	4,69 %
Outros	1,00 %
CDI	0,80 %

As informações foram obtidas a partir de fontes públicas ou privadas consideradas confiáveis, cuja responsabilidade pela correção e veracidade não é assumida pela QUANTUM, pelo titular desta marca ou por qualquer das empresas de seu grupo empresarial. As informações disponíveis, não devem ser entendidas como colocação, distribuição ou oferta de fundo de investimento ou qualquer outro valor mobiliário. Fundos de investimento não contam com a garantia do Administrador do fundo, Gestor da carteira, de qualquer mecanismo de seguro ou, ainda, do Fundo Garantidor de Créditos - FGC. Rentabilidade obtida no passado não representa garantia de rentabilidade futura. As estratégias com derivativos, utilizadas como parte da política de investimento de fundos de investimento, podem resultar em significativas perdas para seus cotistas superiores ao capital aplicado e a consequente obrigação do cotista de aportar recursos adicionais para cobrir o prejuízo do fundo. Ao investidor é recomendada a leitura cuidadosa do prospecto e regulamento do fundo de investimento ao aplicar seus recursos. Para avaliação da performance de um fundo de investimento, é recomendável a análise de, no mínimo, 12 (doze) meses. Metodologia de cálculo de rentabilidade definido pelo usuário considerando o perfil de divulgação. Para fundos abertura "01 a 01"; fechamento "30 a 30". O resultado pode ser diferente do apresentado em seu extrato. Os valores exibidos estão em Real (BRL).
 Fonte: Quantum

■ Sem indexador

■ TR



Nome do Ativo	Valor do Ativo (R\$)	Participação Ativo
NTN-B - Venc.: 15/08/2050	4.588,92799	10,6265 %
Operações Compromissadas - LFT - Venc: 01/09/2022	4.242,30083	9,8238 %
NTN-B - Venc.: 15/08/2022	2.995,52518	6,9367 %
NTN-B - Venc.: 15/05/2045	2.572,75702	5,9577 %
NTN-B - Venc.: 15/05/2035	2.252,19663	5,2154 %
NTN-B - Venc.: 15/08/2024	1.896,36750	4,3914 %
NTN-B - Venc.: 15/08/2020	1.663,03968	3,8511 %
NTN-B - Venc.: 15/05/2055	1.391,49766	3,2223 %
NTN-B - Venc.: 15/08/2040	1.384,90342	3,2070 %
NTN-B - Venc.: 15/05/2023	1.145,14833	2,6518 %
NTN-B - Venc.: 15/08/2030	996,78886	2,3082 %
NTN-B - Venc.: 15/05/2021	960,65593	2,2246 %
NTN-B - Venc.: 15/08/2026	720,87630	1,6693 %
LFT - Venc.: 01/09/2023	698,60505	1,6177 %
NTN-B - Venc.: 15/08/2028	672,82619	1,5580 %
Operações Compromissadas - NTN-B - Venc.: 15/08/2022	595,52983	1,3791 %
VALE ON N1 - VALE3	427,02432	0,9888 %
ITAUUNIBANCO PN N1 - ITUB4	422,52229	0,9784 %
PETROBRAS PN - PETR4	350,98237	0,8128 %
LTN - Venc.: 01/07/2020	278,83953	0,6457 %
Operações Compromissadas - LTN - Venc.: 01/10/2021	264,42516	0,6123 %
BRADESCO PN N1 - BBDC4	253,66521	0,5874 %
TELEF BRASIL PN - VIVT4	245,93372	0,5695 %
PETROBRAS ON - PETR3	236,85516	0,5485 %
APPLE DRN - AAPL34	215,61274	0,4993 %
CCR SA ON NM - CCRO3	211,18400	0,4890 %
LTN - Venc.: 01/01/2020	207,09907	0,4796 %
LTN - Venc: 01/10/2020	199,00694	0,4608 %
B3 ON NM - B3SA3	194,09310	0,4495 %
LTN - Venc.: 01/04/2020	193,00634	0,4469 %
MICROSOFT DRN - MSFT34	178,79381	0,4140 %
VIAVAREJO ON N2 - VVAR3	172,85633	0,4003 %
LOCALIZA ON NM - RENT3	165,32760	0,3828 %
NTN-F - Venc.: 01/01/2021	160,20372	0,3710 %
RUMO S.A. ON NM - RAIL3	151,69452	0,3513 %
BRASIL ON NM - BBAS3	150,37470	0,3482 %
NTN-F - Venc.: 01/01/2023	147,39096	0,3413 %
Certificado ou recibo de depósito de valores mobiliários - SAPR11	145,20577	0,3362 %
Certificado ou recibo de depósito de valores mobiliários - TAEE11	143,70119	0,3328 %
AMBEV S/A ON - ABEV3	143,58996	0,3325 %
QUALICORP ON NM - QUAL3	139,38012	0,3228 %
BBSEGURIDADE ON NM - BBSE3	134,25370	0,3109 %
AMAZON DRN - AMZO34	132,65728	0,3072 %
PETROBRAS DISTRIB ON - BRDT3	132,34091	0,3065 %
ULTRAPAR ON NM - UGPA3	127,32798	0,2949 %
COPASA ON NM - CSMG3	126,88176	0,2938 %
ENGIE BRASIL ON NM - EGIE3	123,39574	0,2857 %

Documento Assinado Digitalmente por: FRANCISCO BARRETO DE MENEZES LEITE

As informações foram obtidas a partir de fontes públicas ou privadas consideradas confiáveis, cuja responsabilidade pela correção e veracidade não é assumida pela QUANTUM, pelo titular desta marca ou por qualquer das empresas de seu grupo empresarial. As informações disponíveis, não devem ser entendidas como colocação, distribuição ou oferta de fundo de investimento ou qualquer outro valor mobiliário. Fundos de investimento não contam com a garantia do Administrador do fundo, Gestor da carteira, de qualquer mecanismo de seguro ou, ainda, do Fundo Garantidor de Créditos - FGC. Rentabilidade obtida no passado não representa garantia de rentabilidade futura. As estratégias com derivativos, utilizadas como parte da política de investimento de fundos de investimento, podem resultar em significativas perdas para seus colistas superiores ao capital aplicado e a consequente obrigação do colista de aportar recursos adicionais para cobrir o prejuízo do fundo. Ao investidor é recomendada a leitura cuidadosa do prospecto e regulamento do fundo de investimento ao aplicar seus recursos. Para avaliação da performance de um fundo de investimento, é recomendável a análise de, no mínimo, 12 (doze) meses. Metodologia de cálculo de rentabilidade definido pelo usuário considerando o perfil de divulgação. Para fundos abertura "01 a 01"; fechamento "30 a 30". O resultado pode ser diferente do apresentado em seu extrato. Os valores exibidos estão em Real (BRL).

Fonte: Quantum

Nome do Ativo	Valor do Ativo (R\$)	Part
TENDA ON - TEND3	123,35005	0
BR MALLS PAR ON NM - BRML3	120,11499	0,2781 %
ITAUSA PN N1 - ITSA4	115,66036	0,2678 %
ABC BRASIL PN N2 - ABCB4	110,01677	0,2548 %
TRAN PAULIST PN N1 - TRPL4	107,58877	0,2491 %
CYRELA REALT ON NM - CYRE3	105,71159	0,2448 %
LFT - Venc.: 01/03/2020	102,37716	0,2371 %
JBS ON NM - JBSS3	101,93529	0,2360 %
TUPY ON NM - TUPY3	100,68416	0,2332 %
SMILES ON NM - SMLS3	100,09579	0,2318 %
ENAUTA PART ON NM - ENAT3	99,97030	0,2315 %
SLC AGRICOLA ON NM - SLCE3	97,99418	0,2269 %
NTN-F - Venc.: 01/01/2025	97,17865	0,2250 %
LFT - Venc.: 01/03/2021	96,89225	0,2244 %
METAL LEVE ON NM - LEVE3	94,77106	0,2195 %
LTN - Venc.: 01/07/2021	93,07947	0,2155 %
LOJAS RENNER ON NM - LREN3	88,84294	0,2057 %
LTN - Venc.: 01/01/2022	88,49944	0,2049 %
SABESP ON NM - SBSP3	87,06144	0,2016 %
TOTVS ON NM - TOTS3	85,90480	0,1989 %
AZUL PN N2 - AZUL4	84,64254	0,1960 %
MULTIPLAN ON N2 - MULT3	83,85271	0,1942 %
MRV ON NM - MRVE3	77,79614	0,1802 %
YDUQS PART ON NM - YDUQ3	77,50325	0,1795 %
ENEVA ON NM - ENEV3	75,81411	0,1756 %
NTN-F - Venc.: 01/01/2027	75,26830	0,1743 %
FACEBOOK DRN - FBOK34	74,23806	0,1719 %
BRF SA ON NM - BRFS3	73,99864	0,1714 %
JPMORGAN DRN - JPMC34	71,93929	0,1666 %
SUZANO PAPELON NM - SUZB3	70,56172	0,1634 %
Disponibilidades	70,36824	0,1629 %
ALPHABET DRN - GOGL35	69,78805	0,1616 %
LTN - Venc.: 01/07/2023	68,65916	0,1590 %
LFT - Venc.: 01/03/2023	67,36858	0,1560 %
VISA INC DRN - VISA34	65,80405	0,1524 %
LTN - Venc.: 01/07/2022	65,02532	0,1506 %
LFT - Venc.: 01/03/2026	64,62181	0,1496 %
GERDAU PN N1 - GGBR4	64,08202	0,1484 %
MAGAZ LUIZA ON NM - MGLU3	63,78867	0,1477 %
LFT - Venc.: 01/09/2022	63,07916	0,1461 %
BRADESCO ON N1 - BBDC3	62,03726	0,1437 %
CEMIG PN N1 - CMIG4	61,53085	0,1425 %
COSAN ON NM - CSAN3	60,64570	0,1404 %
IRBBRASIL RE ON NM - IRBR3	60,48053	0,1401 %
ALIANSOONAEON NM - ALSO3	59,97926	0,1389 %
ELETOBRAS ON N1 - ELET3	59,68199	0,1382 %
EQUATORIAL ON NM - EQTL3	58,82673	0,1362 %
EZTEC ON NM - EZTC3	58,68968	0,1359 %
LTN - Venc.: 01/04/2021	58,46073	0,1354 %
IGUATEMI ON NM - IGTA3	57,54789	0,1333 %



Documento Assinado Digitalmente por: FRANCISCO BARRETO DE MENEZES LEITE
 Acesse em: <https://gcece.pf.gov.br/gpp/validaDocumento.aspx?CodigoDocumento: 851afce0-96c5-4696-b39d-032c6b1ad4f8>

As informações foram obtidas a partir de fontes públicas ou privadas consideradas confiáveis, cuja responsabilidade pela correção e veracidade não é assumida pela QUANTUM, pelo titular desta marca ou por qualquer das empresas de seu grupo empresarial. As informações disponíveis, não devem ser entendidas como colocação, distribuição ou oferta de fundo de investimento ou qualquer outro valor mobiliário. Fundos de investimento não contam com a garantia do Administrador do fundo, Gestor da carteira, de qualquer mecanismo de seguro ou, ainda, do Fundo Garantidor de Créditos - FGC. Rentabilidade obtida no passado não representa garantia de rentabilidade futura. As estratégias com derivativos, utilizadas como parte da política de investimento de fundos de investimento, podem resultar em significativas perdas para seus colistas superiores ao capital aplicado e a consequente obrigação do colista de aportar recursos adicionais para cobrir o prejuízo do fundo. Ao investidor é recomendada a leitura cuidadosa do prospecto e regulamento do fundo de investimento ao aplicar seus recursos. Para avaliação da performance de um fundo de investimento, é recomendável a análise de, no mínimo, 12 (doze) meses. Metodologia de cálculo de rentabilidade definido pelo usuário considerando o perfil de divulgação. Para fundos abertura "01 a 01"; fechamento "30 a 30". O resultado pode ser diferente do apresentado em seu extrato. Os valores exibidos estão em Real (BRL).
 Fonte: Quantum

Nome do Ativo	Valor do Ativo (R\$)	Part
CIELO ON NM - CIEL3	57,47494	0
TIM PART S/A ON NM - TIMP3	57,40766	0,1329 %
Outros Valores a receber	57,14522	0,1323 %
JOHNSON DRN - JNJB34	57,13607	0,1323 %
WAL MART DRN - WALM34	55,54280	0,1286 %
BERKSHIRE DRN - BERK34	55,30254	0,1281 %
ALPHABET DRN - GOGL34	54,68886	0,1266 %
BANK AMERICA DRN - BOAC34	51,08575	0,1183 %
BRADSPAR PN N1 - BRAP4	49,17823	0,1139 %
LINX ON NM - LINX3	47,79149	0,1107 %
PG DRN - PGCO34	47,51217	0,1100 %
GOL PN N2 - GOLL4	47,25955	0,1094 %
LFT - Venc.: 01/09/2025	46,13656	0,1068 %
EXXON MOBIL DRN - EXXO34	45,11181	0,1045 %
LOCAMERICA ON NM - LCAM3	44,74326	0,1036 %
FLEURY ON NM - FLRY3	43,84212	0,1015 %
LIGHT S/A ON NM - LIGT3	43,79542	0,1014 %
ENERGIAS BR ON NM - ENBR3	43,78108	0,1014 %
Certificado ou recibo de depósito de valores mobiliários - ENG111	43,56594	0,1009 %
ATT INC DRN - ATTB34	43,14049	0,0999 %
Letra Financeira - BANCO BRADESCO S.A. (60.746.948/0001-12) - Venc.: 24/05/2022 - Indexador: CDI	42,82358	0,0992 %
SANEPAR PN - SAPR4	42,66578	0,0988 %
WEG ON NM - WEGE3	42,44813	0,0983 %
Certificado ou recibo de depósito de valores mobiliários - SANB11	41,70404	0,0966 %
INTEL DRN - ITLC34	41,65291	0,0965 %
SANTOS BRP ON NM - STBP3	41,46869	0,0960 %
UNITEDHEALTH DRN - UNHH34	41,34953	0,0958 %
HOME DEPOT DRN - HOME34	40,76367	0,0944 %
WELLS FARGO DRN - WFCO34	40,70596	0,0943 %
LFT - Venc.: 01/03/2022	40,37947	0,0935 %
B2W DIGITAL ON NM - BTOW3	39,80796	0,0922 %
CVC BRASIL ON NM - CVCB3	39,34560	0,0911 %
ELETRONBRAS PNB N1 - ELET6	38,97665	0,0903 %
LOJAS AMERIC PN - LAME4	37,76436	0,0874 %
VERIZON DRN - VERZ34	37,21175	0,0862 %
LOG COM PROPON NM - LOGG3	37,02504	0,0857 %
CESP PNB N1 - CESP6	36,83603	0,0853 %
ECORODOVIAS ON NM - ECOR3	36,44622	0,0844 %
BANRISUL PNB N1 - BRSR6	36,30041	0,0841 %
CISCO DRN - CSCO34	36,01065	0,0834 %
MERCK DRN - MRCK34	35,99980	0,0834 %
BTGP BANCO UNT - BPAC11	35,95500	0,0833 %
ORACLE DRN - ORCL34	35,79854	0,0829 %
WALT DISNEY DRN - DISB34	35,52108	0,0823 %
CHEVRON DRN - CHVX34	35,27691	0,0817 %
COCA COLA DRN - COCA34	35,04718	0,0812 %
PFIZER DRN - PFIZ34	34,87357	0,0808 %
Certificado ou recibo de depósito de valores mobiliários - ALUP11	34,69303	0,0803 %
EVEN ON NM - EVEN3	34,41891	0,0797 %
BOEING DRN - BOEI34	34,41741	0,0797 %



Documento Assinado Digitalmente por: FRANCISCO BARRETO DE MENEZES LEITE

As informações foram obtidas a partir de fontes públicas ou privadas consideradas confiáveis, cuja responsabilidade pela correção e veracidade não é assumida pela QUANTUM, pelo titular desta marca ou por qualquer das empresas de seu grupo empresarial. As informações disponíveis, não devem ser entendidas como colocação, distribuição ou oferta de fundo de investimento ou qualquer outro valor mobiliário. Fundos de investimento não contam com a garantia do Administrador do fundo, Gestor da carteira, de qualquer mecanismo de seguro ou, ainda, do Fundo Garantidor de Créditos - FGC. Rentabilidade obtida no passado não representa garantia de rentabilidade futura. As estratégias com derivativos, utilizadas como parte da política de investimento de fundos de investimento, podem resultar em significativas perdas para seus colistas superiores ao capital aplicado e a consequente obrigação do colista de aportar recursos adicionais para cobrir o prejuízo do fundo. Ao investidor é recomendada a leitura cuidadosa do prospecto e regulamento do fundo de investimento ao aplicar seus recursos. Para avaliação da performance de um fundo de investimento, é recomendável a análise de, no mínimo, 12 (doze) meses. Metodologia de cálculo de rentabilidade definido pelo usuário considerando o perfil de divulgação. Para fundos abertura "01 a 01"; fechamento "30 a 30". O resultado pode ser diferente do apresentado em seu extrato. Os valores exibidos estão em Real (BRL).

Nome do Ativo	Valor do Ativo (R\$)	Part
GERDAU MET PN N1 - GOAU4	33,33587	0
USIMINAS PNA N1 - USIM5	33,27371	0,0771 %
COMCAST DRN - CMCS34	32,01534	0,0741 %
CITIGROUP DRN - CTGP34	31,57514	0,0731 %
P.ACUCAR-CBD PN N1 - PCAR4	31,37402	0,0727 %
COGNA ON ON NM - COGN3	31,06523	0,0719 %
COPEL PNB N1 - CPLE6	30,73377	0,0712 %
LFT - Venc.: 01/09/2024	30,46073	0,0705 %
PEPSICO INC DRN - PEPB34	29,89818	0,0692 %
COSAN LOG ON NM - RLOG3	29,80890	0,0690 %
MOVIDA ON NM - MOVI3	26,34082	0,0610 %
AMGEN DRN - AMGN34	26,04059	0,0603 %
BR PROPERT ON NM - BRPR3	25,63091	0,0594 %
Letra Financeira - BANCO BRADESCO S.A. (60.746.948/0001-12) - Venc.: 29/06/2020 - Indexador: CDI	25,09665	0,0581 %
DUPONT N INC DRN - DDNB34	24,76641	0,0574 %
MCDONALDS DRN - MCDC34	24,36833	0,0564 %
NIKE DRN - NIKE34	23,95629	0,0555 %
Letra Financeira - BANCO BRADESCO S.A. (60.746.948/0001-12) - Venc.: 03/08/2020 - Indexador: CDI	23,61118	0,0547 %
LTN - Venc.: 01/10/2021	23,56134	0,0546 %
ADOBE INC DRN - ADBE34	22,81758	0,0528 %
ABBOTT DRN - ABTT34	22,19720	0,0514 %
UNIONPACIFIC DRN - UPAC34	22,04301	0,0510 %
Certificado ou recibo de depósito de valores mobiliários - TIET11	21,62942	0,0501 %
PETRORIO ON NM - PRIO3	21,54904	0,0499 %
INTERMEDICA ON NM - GNDI3	21,39141	0,0495 %
RAIADROGASIL ON NM - RADL3	20,91097	0,0484 %
MARFRIG ON NM - MRFG3	20,82527	0,0482 %
BRISTOLMYERS DRN - BMYB34	20,75358	0,0481 %
NVIDIA CORP DRN - NVDC34	20,67025	0,0479 %
NATURA ON NM - NATU3	20,60793	0,0477 %
LFT - Venc.: 01/03/2024	20,52199	0,0475 %
HONEYWELL DRN - HONB34	20,50280	0,0475 %
NETFLIX DRN - NFLX34	20,45327	0,0474 %
BK BRASIL ON NM - BKBR3	20,10841	0,0466 %
ACCENTURE DRN - ACNB34	20,05204	0,0464 %
LILLY DRN - LILY34	19,85819	0,0460 %
PHILPMORRIS DRN - PHMO34	19,43419	0,0450 %
IBM DRN - IBMB34	19,34690	0,0448 %
JSL ON NM - JSLG3	19,33133	0,0448 %
PAYPAL HOLD DRN - PYPL34	19,19961	0,0445 %
ODONTOPREV ON NM - ODPV3	18,92267	0,0438 %
STARBUCKS DRN - SBUB34	18,83298	0,0436 %
BROADCOM INC DRN - AVGO34	18,49586	0,0428 %
TEXAS INC DRN - TEXA34	18,42043	0,0427 %
QUALCOMM DRN - QCOM34	18,36504	0,0425 %
UNITED TECH DRN - UTEC34	18,13713	0,0420 %
CIA HERING ON NM - HGTX3	18,11850	0,0420 %
LOCKHEED DRN - LMTB34	17,96174	0,0416 %
HYPERMARCAS ON NM - HYPE3	17,91412	0,0415 %
Certificado ou recibo de depósito de valores mobiliários - KLBN11	17,77490	0,0412 %



Documento Assinado Digitalmente por: FRANCISCO BARRETO DE MENEZES LEITE

As informações foram obtidas a partir de fontes públicas ou privadas consideradas confiáveis, cuja responsabilidade pela correção e veracidade não é assumida pela QUANTUM, pelo titular desta marca ou por qualquer das empresas de seu grupo empresarial. As informações disponíveis, não devem ser entendidas como colocação, distribuição ou oferta de fundo de investimento ou qualquer outro valor mobiliário. Fundos de investimento não contam com a garantia do Administrador do fundo, Gestor da carteira, de qualquer mecanismo de seguro ou, ainda, do Fundo Garantidor de Créditos - FGC. Rentabilidade obtida no passado não representa garantia de rentabilidade futura. As estratégias com derivativos, utilizadas como parte da política de investimento de fundos de investimento, podem resultar em significativas perdas para seus colistas superiores ao capital aplicado e a consequente obrigação do colista de aportar recursos adicionais para cobrir o prejuízo do fundo. Ao investidor é recomendada a leitura cuidadosa do prospecto e regulamento do fundo de investimento ao aplicar seus recursos. Para avaliação da performance de um fundo de investimento, é recomendável a análise de, no mínimo, 12 (doze) meses. Metodologia de cálculo de rentabilidade definido pelo usuário considerando o perfil de divulgação. Para fundos abertura "01 a 01"; fechamento "30 a 30". O resultado pode ser diferente do apresentado em seu extrato. Os valores exibidos estão em Real (BRL).

Nome do Ativo	Valor do Ativo (R\$)	Part
DURATEX ON NM - DTEX3	17,70351	0
LFT - Venc.: 01/03/2025	17,41942	0,0403 %
NEXTERA ENERDRN - NEXT34	17,31844	0,0401 %
GE DRN - GEOO34	16,92732	0,0392 %
AMERICAN EXP DRN - AXPB34	16,81853	0,0389 %
TEGMA ON NM - TGMA3	16,66628	0,0386 %
GRENDENE ON NM - GRND3	16,25510	0,0376 %
Valores a receber / Provento	16,02389	0,0371 %
Letra Financeira - ITAÚ UNIBANCO S.A. (60.701.190/0001-04) - Venc.: 23/05/2022 - Indexador: CDI	15,93226	0,0369 %
NTN-F - Venc.: 01/01/2029	15,91949	0,0369 %
Letra Financeira - BANCO BRADESCO S.A. (60.746.948/0001-12) - Venc.: 28/09/2020 - Indexador: CDI	15,75522	0,0365 %
CHARTER COMM DRN - CHCM34	15,62675	0,0362 %
US BANCORP DRN - USBC34	15,60307	0,0361 %
AREZZO CO ON NM - ARZZ3	15,55727	0,0360 %
Operações Compromissadas - LTN - Venc.: 01/01/2020	15,35541	0,0356 %
GOLDMANSACHS DRN - GSGI34	15,13058	0,0350 %
Debênture simples - PETR35	14,93397	0,0346 %
LOWES COMPA DRN - LOWC34	14,79669	0,0343 %
DANAHER CORP DRN - DHER34	14,39971	0,0333 %
MORGAN STAN DRN - MSBR34	14,28862	0,0331 %
3M DRN - MMMC34	14,25742	0,0330 %
ALTRIA GROUP DRN - MOO34	14,16512	0,0328 %
SAO MARTINHO ON NM - SMT03	13,84063	0,0321 %
BRASKEM PNA N1 - BRKM5	13,56992	0,0314 %
MINERVA ON NM - BEEF3	13,41830	0,0311 %
CATERPILLAR DRN - CATP34	13,27804	0,0307 %
SID NACIONAL ON - CSNA3	13,18589	0,0305 %
BOOKING DRN - BKNG34	12,95161	0,0300 %
BANCO PAN PN N1 - BPAN4	12,79580	0,0296 %
MONDELEZ INT DRN - MDLZ34	12,51340	0,0290 %
DIRECIONAL ON NM - DIRR3	12,51088	0,0290 %
UPS DRN - UPSS34	12,46803	0,0289 %
Letra Financeira - BANCO BRADESCO S.A. (60.746.948/0001-12) - Venc.: 25/03/2021 - Indexador: CDI	12,20465	0,0283 %
IOCHP-MAXION ON NM - MYPK3	12,19908	0,0282 %
TJX COMPANIE DRN - TJXC34	11,90953	0,0276 %
AUTOMATIC DT DRN - ADPR34	11,58021	0,0268 %
COPHILLIPS DRN - COPH34	11,54435	0,0267 %
CME GROUP DRN - CHME34	11,32759	0,0262 %
Debênture simples - VIVT15	11,09976	0,0257 %
Debênture simples - NCFP13	11,04634	0,0256 %
HAPVIDA ON NM - HAPV3	10,92285	0,0253 %
INTUIT INC DRN - INTU34	10,51106	0,0243 %
CANAD NATION DRN - CNIC34	10,35317	0,0240 %
DUKE ENERGY DRN - DUKB34	10,29512	0,0238 %
PNCFNANCIAL DRN - PNCS34	10,24941	0,0237 %
TECNISA ON NM - TCSA3	10,21563	0,0237 %
SP GLOBAL DRN - SPGI34	9,49154	0,0220 %
TARGET CORP DRN - TGTB34	9,46706	0,0219 %
COLGATE DRN - COLG34	9,33751	0,0216 %
MARCOPOLO PN N2 - POMO4	9,30730	0,0216 %



Documento Assinado Digitalmente por: FRANCISCO BARRETO DE MENEZES LEITE

As informações foram obtidas a partir de fontes públicas ou privadas consideradas confiáveis, cuja responsabilidade pela correção e veracidade não é assumida pela QUANTUM, pelo titular desta marca ou por qualquer das empresas de seu grupo empresarial. As informações disponíveis, não devem ser entendidas como colocação, distribuição ou oferta de fundo de investimento ou qualquer outro valor mobiliário. Fundos de investimento não contam com a garantia do Administrador do fundo, Gestor da carteira, de qualquer mecanismo de seguro ou, ainda, do Fundo Garantidor de Créditos - FGC. Rentabilidade obtida no passado não representa garantia de rentabilidade futura. As estratégias com derivativos, utilizadas como parte da política de investimento de fundos de investimento, podem resultar em significativas perdas para seus colistas superiores ao capital aplicado e a consequente obrigação do colista de aportar recursos adicionais para cobrir o prejuízo do fundo. Ao investidor é recomendada a leitura cuidadosa do prospecto e regulamento do fundo de investimento ao aplicar seus recursos. Para avaliação da performance de um fundo de investimento, é recomendável a análise de, no mínimo, 12 (doze) meses. Metodologia de cálculo de rentabilidade definido pelo usuário considerando o perfil de divulgação. Para fundos abertura "01 a 01"; fechamento "30 a 30". O resultado pode ser diferente do apresentado em seu extrato. Os valores exibidos estão em Real (BRL).

Nome do Ativo	Valor do Ativo (R\$)	Part
NORTHROP GRUDRN - NOCG34	9,27951	0
NEOENERGIA ON ATZ NM - NEOE3	9,19751	0,0213 %
CSX CORP DRN - CSXC34	9,09455	0,0211 %
NTN-C - Venc.: 01/04/2021	9,09267	0,0211 %
CEA MODAS ON NM - CEAB3	9,05952	0,0210 %
GEN DYNAMICS DRN - GDBR34	9,05872	0,0210 %
EMBRAER ON NM - EMBR3	8,97237	0,0208 %
RANDON PART PN N1 - RAPT4	8,79236	0,0204 %
GUARARAPES ON - GUAR3	8,71665	0,0202 %
DOMMO ON - DMMO3	8,71480	0,0202 %
Letra Financeira - ITAÚ UNIBANCO HOLDING S.A. (60.872.504/0001-23) - Venc.: 19/11/2029 - Indexador: CDI	8,69754	0,0201 %
Debênture simples - GUAR11	8,53676	0,0198 %
UNIPAR PNB - UNIP6	8,51763	0,0197 %
SCHLUMBERGER DRN - SLBG34	8,51180	0,0197 %
Letra Financeira - BANCO BRADESCO S.A. (60.746.948/0001-12) - Venc.: 16/11/2022 - Indexador: CDI	8,45214	0,0196 %
DEERE CO DRN - DEEC34	8,34569	0,0193 %
IMC S/A ON NM - MEAL3	8,31463	0,0193 %
VERTEX PHARM DRN - VRTX34	8,26900	0,0191 %
ARCELOR DRN - ARMT34	8,25146	0,0191 %
Certificado ou recibo de depósito de valores mobiliários - SULA11	8,23109	0,0191 %
METLIFE INC DRN - METB34	8,19217	0,0190 %
Debênture simples - LAMEA1	8,14568	0,0189 %
LOG-IN ON NM - LOGN3	8,12914	0,0188 %
Letra Financeira - BANCO BRADESCO S.A. (60.746.948/0001-12) - Venc.: 03/07/2023 - Indexador: CDI	8,07369	0,0187 %
BNY MELLON DRN - BONY34	7,98345	0,0185 %
MICRON TECHNDRN - MUTC34	7,63744	0,0177 %
KIMBERLY CL DRN - KMBB34	7,58154	0,0176 %
AIG GROUP DRN - AIGB34	7,56424	0,0175 %
EQUINIX INC DRN - EQIX34	7,36677	0,0171 %
SIMON PROP DRN - SIMN34	7,29008	0,0169 %
CAPITAL ONE DRN - CAON34	7,16827	0,0166 %
Opções - Posições titulares - IDIOPDFNFF	7,14972	0,0166 %
CEMIG ON N1 - CMIG3	7,09446	0,0164 %
KINDER MORGAN DRN - KMIC34	6,96527	0,0161 %
MOODYS CORP DRN - MCOR34	6,71264	0,0155 %
Debênture simples - ELET12	6,44392	0,0149 %
FEDEX CORP DRN - FDXB34	6,44292	0,0149 %
CYRE COM-CCP ON NM - CCPR3	6,38940	0,0148 %
Debênture simples - ELET32	6,37976	0,0148 %
KRAFT HEINZ DRN - KHCB34	6,35744	0,0147 %
REGENERON PH DRN - REGN34	6,20739	0,0144 %
ESTEE LAUDER DRN - ELCI34	6,16679	0,0143 %
DOLLAR GENERDRN - DGCO34	6,01341	0,0139 %
EBAY DRN - EBAY34	6,00936	0,0139 %
VULCABRAS ON - VULC3	5,76502	0,0133 %
GAFISA ON NM - GFSA3	5,75681	0,0133 %
LOJAS MARISA ON NM - AMAR3	5,71647	0,0132 %
SER EDUCA ON NM - SEER3	5,70003	0,0132 %
Nota Promissória/ Commercial Paper/ Export Note - LOCALIZA RENT A CAR S.A. (16.670.085/0001-55) - Venc.: 24/09/2021	5,67380	0,0131 %
Opções - Posições titulares - IDIOPDFNDZ	5,61250	0,0130 %



Documento Assinado Digitalmente por: FRANCISCO BARRETO DE MENEZES LEITE

As informações foram obtidas a partir de fontes públicas ou privadas consideradas confiáveis, cuja responsabilidade pela correção e veracidade não é assumida pela QUANTUM, pelo titular desta marca ou por qualquer das empresas de seu grupo empresarial. As informações disponíveis, não devem ser entendidas como colocação, distribuição ou oferta de fundo de investimento ou qualquer outro valor mobiliário. Fundos de investimento não contam com a garantia do Administrador do fundo, Gestor da carteira, de qualquer mecanismo de seguro ou, ainda, do Fundo Garantidor de Créditos - FGC. Rentabilidade obtida no passado não representa garantia de rentabilidade futura. As estratégias com derivativos, utilizadas como parte da política de investimento de fundos de investimento, podem resultar em significativas perdas para seus colistas superiores ao capital aplicado e a consequente obrigação do colista de aportar recursos adicionais para cobrir o prejuízo do fundo. Ao investidor é recomendada a leitura cuidadosa do prospecto e regulamento do fundo de investimento ao aplicar seus recursos. Para avaliação da performance de um fundo de investimento, é recomendável a análise de, no mínimo, 12 (doze) meses. Metodologia de cálculo de rentabilidade definido pelo usuário considerando o perfil de divulgação. Para fundos abertura "01 a 01"; fechamento "30 a 30". O resultado pode ser diferente do apresentado em seu extrato. Os valores exibidos estão em Real (BRL).

Nome do Ativo	Valor do Ativo (R\$)	Part
FORD MOTORS DRN - FDMO34	5,54335	0
Letra Financeira - PARANÁ BANCO S.A. (14.388.334/0001-99) - Venc.: 09/05/2021 - Indexador: CDI	5,53725	0,0128 %
Debênture simples - GGBRA5	5,33841	0,0124 %
Debênture simples - SSED11	5,18387	0,0120 %
Debênture simples - NATU27	5,15795	0,0119 %
CAMIL ON NM - CAML3	5,14584	0,0119 %
Debênture simples - IOCH18	5,06568	0,0117 %
FEMSA DRN - FMXB34	5,05100	0,0117 %
IHPARDINI ON NM - PARD3	5,02576	0,0116 %
CONSTELLATIO DRN - STZB34	4,79990	0,0111 %
OCCIDENT PTR DRN - OXYP34	4,79088	0,0111 %
Debênture simples - PARD12	4,76975	0,0110 %
Letra Financeira - ITAÚ UNIBANCO HOLDING S.A. (60.872.504/0001-23) - Venc.: 17/01/2050 - Indexador: Selic	4,59289	0,0106 %
WIZ S.A. ON NM - WIZS3	4,56023	0,0106 %
Debênture simples - EGIE18	4,51048	0,0104 %
Letra Financeira - ITAÚ UNIBANCO S.A. (60.701.190/0001-04) - Venc.: 16/08/2021 - Indexador: CDI	4,48314	0,0104 %
Debênture simples - CMGD17	4,47279	0,0104 %
VALID ON NM - VLID3	4,36692	0,0101 %
ANIMA ON NM - ANIM3	4,05824	0,0094 %
Debênture simples - AMPL19	3,86568	0,0090 %
Operações Compromissadas - LTN - Venc: 01/07/2021	3,81708	0,0088 %
Letra Financeira - BANCO FIDIS S.A. (62.237.425/0001-76) - Venc.: 01/02/2021 - Indexador: CDI	3,80865	0,0088 %
Debênture simples - CBRDA6	3,72641	0,0086 %
MILLS ON NM - MILS3	3,62025	0,0084 %
Letra Financeira - BANCO ALFA DE INVESTIMENTO S.A. (60.770.336/0001-65) - Venc.: 21/02/2022 - Indexador: CDI	3,57480	0,0083 %
CDB/ RDB - GOLDMAN SACHS (04.332.281/0001-30) - Venc.: 04/12/2019 - Indexador: CDI	3,51995	0,0082 %
Ações e outros TVM cedidos em empréstimo - BEEF3	3,47465	0,0080 %
OMEGA GER ON NM - OMGE3	3,15381	0,0073 %
Debênture simples - EQTL12	3,09981	0,0072 %
CDB/ RDB - BANCO VOLKSWAGEN (59.109.165/0001-49) - Venc.: 17/07/2020 - Indexador: CDI	3,07370	0,0071 %
Letra Financeira - BANCO BRADESCO S.A. (60.746.948/0001-12) - Venc.: 15/08/2050 - Indexador: Selic	2,62751	0,0061 %
Debênture simples - BVMF11	2,47921	0,0057 %
Letra Financeira - BANCO ABC BRASIL S.A. (28.195.667/0001-06) - Venc.: 24/08/2020 - Indexador: CDI	2,47706	0,0057 %
Debênture simples - LAMEA2	2,34594	0,0054 %
Letra Financeira - CIA. DE ARRENDAMENTO MERCANTIL RENAULT DO BRASIL (62.307.848/0001-15) - Venc.: 20/10/2020 - Indexador: CDI	2,20261	0,0051 %
LFT - Venc.: 01/09/2021	1,99785	0,0046 %
SPRINGS ON NM - SGPS3	1,96381	0,0045 %
Debênture simples - UNDA20	1,94199	0,0045 %
INDS ROMI ON NM - ROMI3	1,92925	0,0045 %
FERBASA PN N1 - FESA4	1,92288	0,0045 %
Letra Financeira - PARANÁ BANCO S.A. (14.388.334/0001-99) - Venc.: 01/02/2021 - Indexador: CDI	1,86048	0,0043 %
Debêntures - ABRIL EDUCAÇÃO S.A. (02.541.982/0001-54) - Venc.: 15/03/2021	1,58693	0,0037 %
Debênture simples - HAPV11	1,58062	0,0037 %
Debênture simples - ELPLA3	1,44522	0,0033 %
CDB/ RDB - BANCO MERRILL LYNCH INVESTS S.A. (62.073.200/0001-21) - Venc.: 15/01/2020 - Indexador: CDI	1,31568	0,0030 %
CDB/ RDB - BANCO MERRILL LYNCH INVESTS S.A. (62.073.200/0001-21) - Venc.: 10/12/2019 - Indexador: CDI	1,31553	0,0030 %
Letra Financeira - BANCO DAYCOVAL S.A. (62.232.889/0001-90) - Venc.: 29/10/2021 - Indexador: CDI	1,20365	0,0028 %
CDB/ RDB - BANCO GMAC S.A. (59.274.605/0001-13) - Venc.: 08/09/2020 - Indexador: CDI	1,16846	0,0027 %
CDB/ RDB - BANCO GMAC S.A. (59.274.605/0001-13) - Venc.: 09/09/2020 - Indexador: CDI	1,16846	0,0027 %



Documento Assinado Digitalmente por: FRANCISCO BARRETO DE MENEZES LEITE

As informações foram obtidas a partir de fontes públicas ou privadas consideradas confiáveis, cuja responsabilidade pela correção e veracidade não é assumida pela QUANTUM, pelo titular desta marca ou por qualquer das empresas de seu grupo empresarial. As informações disponíveis, não devem ser entendidas como colocação, distribuição ou oferta de fundo de investimento ou qualquer outro valor mobiliário. Fundos de investimento não contam com a garantia do Administrador do fundo, Gestor da carteira, de qualquer mecanismo de seguro ou, ainda, do Fundo Garantidor de Créditos - FGC. Rentabilidade obtida no passado não representa garantia de rentabilidade futura. As estratégias com derivativos, utilizadas como parte da política de investimento de fundos de investimento, podem resultar em significativas perdas para seus colistas superiores ao capital aplicado e a consequente obrigação do colista de aportar recursos adicionais para cobrir o prejuízo do fundo. Ao investidor é recomendada a leitura cuidadosa do prospecto e regulamento do fundo de investimento ao aplicar seus recursos. Para avaliação da performance de um fundo de investimento, é recomendável a análise de, no mínimo, 12 (doze) meses. Metodologia de cálculo de rentabilidade definido pelo usuário considerando o perfil de divulgação. Para fundos abertura "01 a 01"; fechamento "30 a 30". O resultado pode ser diferente do apresentado em seu extrato. Os valores exibidos estão em Real (BRL).

Fonte: Quantum



Documento Assinado Digitalmente por: FRANCISCO BARRETO DE MENEZES LEITE

Nome do Ativo	Valor do Ativo (R\$)	Part
Debênture simples - CBRDB6	1,12285	0
Debênture simples - LORTA2	1,11505	0,0026
Letra Financeira - BANCO BRADESCO S.A. (60.746.948/0001-12) - Venc.: 11/11/2022 - Indexador: CDI	1,10443	0,0026
Letra Financeira - BANCO DAYCOVAL S.A. (62.232.889/0001-90) - Venc.: 09/08/2021 - Indexador: CDI	0,94029	0,0022
Letra Financeira - BANCO ALFA DE INVESTIMENTO S.A. (60.770.336/0001-65) - Venc.: 23/11/2020 - Indexador: CDI	0,91505	0,0021
TAURUS ARMASPN N2 - TASA4	0,77003	0,0018
Operações Compromissadas - LTN - Venc.: 01/04/2021	0,70858	0,0016
PORTO SEGURO ON NM - PSSA3	0,64175	0,0015
COPEL ON N1 - CPLE3	0,44280	0,0010
Opções - Posições titulares - JBSSB29	0,30339	0,0007
Operações Compromissadas - NTN-F - Venc.: 01/01/2025	0,29590	0,0007
Outras Disponibilidades	0,29289	0,0007
Mercado Futuro - Posições compradas / DI Futuro	0,14836	0,0003
Valores a receber / Taxa de Fiscalização CVM	0,07767	0,0002
Valores a pagar / Taxa Selic	0,05735	0,0001
Cotas de SANTANDER IMA-B 5 TÍTULOS PÚBLICOS FI RENDA FIXA	0,04045	0,0001
Valores a pagar / Taxa Cetip	0,03248	0,0001
Valores a pagar / Controladoria	0,02213	0,0001
Valores a pagar / Auditoria	0,02179	0,0001
Cotas de SANTANDER SELEÇÃO PLUS FIC AÇÕES	0,02082	0,0000
Valores a pagar / Prov. Audit 29/03/2020	0,00683	0,0000
Mercado Futuro - Posições compradas - DAPFUTQ28	0,00610	0,0000
Mercado Futuro - Posições compradas - DI1FUTF22	0,00297	0,0000
Mercado Futuro - Posições compradas - DIFUTN23	0,00289	0,0000
Direito de Subscrição ? ELET1	0,00231	0,0000
Valores a pagar / Taxa CVM	0,00218	0,0000
Valores a receber / Dividendos	0,00184	0,0000
Mercado Futuro - Posições compradas - DI1FUTF21	0,00143	0,0000
CVS HEALTH DRN - CVSH34	0,00122	0,0000
Eletrobrás - ELET11	0,00115	0,0000
Mercado Futuro - Posições vendidas / DI Futuro	0,00090	0,0000
Valores a pagar / Taxa Anbid	0,00042	0,0000
Valores a pagar / Ajustes Patrimônio Devedor	0,00002	0,0000
Mercado Futuro - Posições vendidas - DI1FUTN21	0,00002	0,0000
Valores a receber / Ações a Liquidar	0,00002	0,0000
Valores a receber / Ajustes de Quantidades Patrimônio Credor	0,00000	0,0000
Valores a pagar / Ajustes Quantidades Patrimônio Devedor	0,00000	0,0000
Mercado Futuro - Posições compradas - DI1FUTV21	0,00000	0,0000
Mercado Futuro - Posições vendidas - DI1FUTF27	-0,00063	0,0000
Mercado Futuro - Posições vendidas - DI1FUTF25	-0,00100	0,0000
Mercado Futuro - Posições compradas - INDFUTZ19	-0,00104	0,0000
Mercado Futuro - Posições compradas - DIFUTJ21	-0,00257	0,0000
Mercado Futuro - Posições compradas - DAPFUTQ24	-0,09053	-0,0002
Valores a pagar / Taxa de Auditoria	-0,14390	-0,0003
Valores a pagar / Taxa de Custódia	-0,17869	-0,0004
Opções - Posições lançadas - JBSSB31	-0,18637	-0,0004
Mercado Futuro - Posições compradas - DAPFUTQ26	-0,21579	-0,0005
Mercado Futuro - Posições compradas - DAPFUTK23	-0,38737	-0,0009
Mercado Futuro - Posições compradas - CUPOM DE DI x IPCA DAP	-0,52231	-0,0012
Mercado Futuro - Posições compradas - DAPFUTQ22	-0,53964	-0,0012

As informações foram obtidas a partir de fontes públicas ou privadas consideradas confiáveis, cuja responsabilidade pela correção e veracidade não é assumida pela QUANTUM, pelo titular desta marca ou por qualquer das empresas de seu grupo empresarial. As informações disponíveis, não devem ser entendidas como colocação, distribuição ou oferta de fundo de investimento ou qualquer outro valor mobiliário. Fundos de investimento não contam com a garantia do Administrador do fundo, Gestor da carteira, de qualquer mecanismo de seguro ou, ainda, do Fundo Garantidor de Créditos - FGC. Rentabilidade obtida no passado não representa garantia de rentabilidade futura. As estratégias com derivativos, utilizadas como parte da política de investimento de fundos de investimento, podem resultar em significativas perdas para seus cotistas superiores ao capital aplicado e a consequente obrigação do cotista de aportar recursos adicionais para cobrir o prejuízo do fundo. Ao investidor é recomendada a leitura cuidadosa do prospecto e regulamento do fundo de investimento ao aplicar seus recursos. Para avaliação da performance de um fundo de investimento, é recomendável a análise de, no mínimo, 12 (doze) meses. Metodologia de cálculo de rentabilidade definido pelo usuário considerando o perfil de divulgação. Para fundos abertura "01 a 01"; fechamento "30 a 30". O resultado pode ser diferente do apresentado em seu extrato. Os valores exibidos estão em Real (BRL).

Fonte: Quantum

Nome do Ativo	Valor do Ativo (R\$)	Part
Valores a pagar / Cotas a Emitir	-1,01563	-0
Valores a pagar / Taxa de Administração	-8,94501	-0,0207 %
Opções - Posições lançadas - IDIOPDFNFC	-12,76226	-0,0296 %
Outros Valores a pagar	-51,94070	-0,1203 %
Valores a pagar / Liquidação - Nota de Corretagem	-248,95510	-0,5765 %



Documento Assinado Digitalmente por: FRANCISCO BARRETO DE MENEZES LEITE
 Assesseg. em: https://ctce.tce.pe.gov.br/epv/validadoc.seam Código do documento: 851afeec-96c5-4686-b3bd-032c6b1adfr8



REGIME PRÓPRIO DE PREVIDÊNCIA MUNICIPAL
IGAPREV- IGARASSU PREVIDÊNCIA LC 23/2012
CNPJ:06.234.755/0001-37



Documento Assinado Digitalmente por: FRANCISCO BARRETO DE MENEZES LEITE
Acesse em: <https://etce.tce.pe.gov.br/epp/validaDoc.seam> Código do documento: 851afec-96c5-4686-b3bd-032c6b1adff8

CARTEIRA MENSAL DE INVESTIMENTOS

Dezembro de 2019



Praça da bandeira, 14 Centro- Igarassu/PE. CEP: 53.610-610
PABX: 81- 3543-0435 e-mail: Igarassu. PE.Gov.BR



1. POSIÇÃO DE ATIVOS

Fundo/Ativo	Artigo -3922/2009 e alterações	SEGUIMENTO	Retorno mensal	Volatilidade	Valor(R\$) (31/12/2019)	% IGAPREV	Plano de Investimento
BB ALOCAÇÃO ATIVA FIC RENDA FIXA PREVIDENCIÁRIO	FI 100% títulos TN - Art. 7º, I, b	RENDA FIXA	0,96%	2,55%	R\$ 5.759.635,91	13,61%	PLANO FINANCEIRO
BB IDKA 2 TÍTULOS PÚBLICOS FI RENDA FIXA PREVIDENCIÁRIO	FI 100% títulos TN - Art. 7º, I, b	RENDA FIXA	1,58%	0,75%	R\$ 2.580.109,99	6,10%	PLANO FINANCEIRO
BB IMA-B 5 FIC RENDA FIXA PREVIDENCIÁRIO LP	FI 100% títulos TN - Art. 7º, I, b	RENDA FIXA	1,19%	2,11%	R\$ 975.519,67	2,31%	PLANO FINANCEIRO
BB IMA-B 5+ TÍTULOS PÚBLICOS FI RENDA FIXA PREVIDENCIÁRIO	FI 100% títulos TN - Art. 7º, I, b	RENDA FIXA	2,72%	8,62%	R\$ 803.276,57	1,90%	PLANO FINANCEIRO
BB IMA-B TÍTULOS PÚBLICOS FI RENDA FIXA PREVIDENCIÁRIO	FI 100% títulos TN - Art. 7º, I, b	RENDA FIXA	1,97%	5,84%	R\$ 7.760.335,03	18,34%	PLANO FINANCEIRO
BB IRFM 1 TITULOS PÚBLICOS FI RENDA FIXA PREVIDENCIÁRIO	FI 100% títulos TN - Art. 7º, I, b	RENDA FIXA	0,40%	0,14%	R\$ 2.501.909,56	5,91%	PLANO FINANCEIRO
BB TÍTULOS PÚBLICOS IPCA III FI RENDA FIXA PREVIDENCIÁRIO	FI Renda fixa Art.7,IV,a	RENDA FIXA	1,09%	1,74%	R\$ 2.023.320,88	4,78%	PLANO FINANCEIRO
BB IMA-B TÍTULOS PÚBLICOS FI RENDA FIXA PREVIDENCIÁRIO	FI 100% títulos TN - Art. 7º, I, b	RENDA FIXA	1,97%	5,84%	R\$ 1.744.255,61	4,12%	PLANO PREVIDENCIÁRIO
BB IMA-B 5 FIC RENDA FIXA PREVIDENCIÁRIO LP	FI 100% títulos TN - Art. 7º, I, b	RENDA FIXA	1,19%	2,11%	R\$ 823.733,43	1,95%	PLANO PREVIDENCIÁRIO
BB IMA-B 5+ TÍTULOS PÚBLICOS FI RENDA FIXA PREVIDENCIÁRIO	FI 100% títulos TN - Art. 7º, I, b	RENDA FIXA	2,72%	8,62%	R\$ 92.651,20	0,22%	PLANO PREVIDENCIÁRIO
BB IRFM 1 TITULOS PÚBLICOS FI RENDA FIXA PREVIDENCIÁRIO	FI 100% títulos TN - Art. 7º, I, b	RENDA FIXA	0,40%	0,14%	R\$ 400.305,53	0,95%	PLANO PREVIDENCIÁRIO
BB IDKA 2 TÍTULOS PÚBLICOS FI RENDA FIXA PREVIDENCIÁRIO	FI 100% títulos TN - Art. 7º, I, b	RENDA FIXA	1,58%	0,75%	R\$ 401.102,62	0,95%	PLANO PREVIDENCIÁRIO
CAIXA BRASIL IBX-50 FI AÇÕES	FIA Artigo 8º, Inciso I, a	RENDA VARIÁVEL	7,09%	9,81%	R\$ 1.175.006,60	2,78%	PLANO FINANCEIRO
CAIXA BRASIL IBOVESPA FI AÇÕES	FIA Artigo 8º, Inciso I, a	RENDA VARIÁVEL	6,84%	9,77%	R\$ 1.085.007,91	2,56%	PLANO FINANCEIRO
CAIXA BRASIL TÍTULOS PÚBLICOS FI RENDA FIXA LP	FI Renda fixa Art.7,IV,a	RENDA FIXA	0,38%	0,13%	R\$ 2.415,39	0,01%	PLANO FINANCEIRO
CAIXA SMALL CAPS ATIVO FI AÇÕES	FIA Artigo 8º II, Alínea a	RENDA VARIÁVEL	12,55%	10,72%	R\$ 1.614.775,35	3,82%	PLANO FINANCEIRO
CAIXA DIVIDENDOS FI AÇÕES	FIA Artigo 8º II, Alínea a	RENDA VARIÁVEL	12,21%	9,78%	R\$ 2.080.557,24	4,92%	PLANO FINANCEIRO
CAIXA INFRAESTRUTURA FI AÇÕES	FIA Artigo 8º II, Alínea a	RENDA VARIÁVEL	9,36%	8,95%	R\$ 1.521.045,75	3,59%	PLANO FINANCEIRO
CAIXA CONSTRUÇÃO CIVIL FI AÇÕES	FIA Artigo 8º II, Alínea a	RENDA VARIÁVEL	16,98%	13,43%	R\$ 584.334,57	1,38%	PLANO FINANCEIRO
CAIXA FI BRASIL G. ESTRATÉGICA	FI 100% títulos TN - Art. 7º, I, b	RENDA VARIÁVEL	0,59%	1,96%	R\$ 2.500.413,87	5,91%	PLANO FINANCEIRO
CAIXA INSTITUCIONAL FI AÇÕES BDR NÍVEL I	FIA Art.9, a Inciso III	RENDA VARIÁVEL - INVEST. EXTERIOR	-1,76%	9,88%	R\$ 1.386.185,77	3,28%	PLANO FINANCEIRO
SANTANDER IBOVESPA ATIVO INSTITUCIONAL FI AÇÕES	FIA Artigo 8º, Inciso I, a	RENDA FIXA	7,63%	9,34%	R\$ 884.324,77	2,09%	PLANO PREVIDENCIÁRIO
SANTANDER IRFM 1 TÍTULOS PÚBLICOS FIC RENDA FIXA	FI 100% títulos TN - Art. 7º, I, b	RENDA FIXA	0,38%	0,14%	R\$ 100.196,47	0,24%	PLANO PREVIDENCIÁRIO
SANTANDER IMA-B 5 TÍTULOS PÚBLICOS FIC RENDA FIXA	FI 100% títulos TN - Art. 7º, I, b	RENDA FIXA	1,22%	2,11%	R\$ 200.595,22	0,47%	PLANO PREVIDENCIÁRIO
SANTANDER IMA-B 5 TÍTULOS PÚBLICOS FIC RENDA FIXA	FI 100% títulos TN - Art. 7º, I, b	RENDA FIXA	1,22%	2,11%	R\$ 417.298,55	0,99%	RESERVA DA TAXA ADMINISTRATIVA
SANTANDER IMA-B INSTITUCIONAL TÍTULOS PÚBLICOS FIC RENDA FIXA LP	FI 100% títulos TN - Art. 7º, I, b	RENDA FIXA	1,98%	5,84%	R\$ 161.005,98	0,38%	PLANO FINANCEIRO
SANTANDER IMA-B INSTITUCIONAL TÍTULOS PÚBLICOS FIC RENDA FIXA LP	FI 100% títulos TN - Art. 7º, I, b	RENDA FIXA	1,98%	5,84%	R\$ 0,00	0,00%	PLANO PREVIDENCIÁRIO
SANTANDER IMA-B INSTITUCIONAL TÍTULOS PÚBLICOS FIC RENDA FIXA LP	FI 100% títulos TN - Art. 7º, I, b	RENDA FIXA	1,98%	5,84%	R\$ 366.576,31	0,87%	PLANO PREVIDENCIÁRIO
SANTANDER IMA-B TÍTULOS PÚBLICOS FIC RENDA FIXA LP	FI 100% títulos TN - Art. 7º, I, b	RENDA FIXA	1,95%	5,84%	R\$ 111.176,01	0,26%	PLANO FINANCEIRO
SANTANDER IMA-B TÍTULOS PÚBLICOS FIC RENDA FIXA LP	FI 100% títulos TN - Art. 7º, I, b	RENDA FIXA	1,95%	5,84%	R\$ 765.648,77	1,81%	RESERVA DA TAXA ADMINISTRATIVA
SANTANDER IMA-B TÍTULOS PÚBLICOS FIC RENDA FIXA LP	FI 100% títulos TN - Art. 7º, I, b	RENDA FIXA	1,95%	5,84%	R\$ 0,00	0,00%	PLANO FINANCEIRO
SANTANDER INSTITUCIONAL FIC RENDA FIXA	FI Renda fixa Art.7,IV,a	RENDA FIXA	0,42%	0,22%	R\$ 524.863,70	1,24%	PLANO FINANCEIRO
SANTANDER INSTITUCIONAL FIC RENDA FIXA	FI Renda fixa Art.7,IV,a	RENDA FIXA	0,42%	0,22%	R\$ 766.495,76	1,81%	RESERVA DA TAXA ADMINISTRATIVA
SANTANDER INSTITUCIONAL FIC RENDA FIXA	FI Renda fixa Art.7,IV,a	RENDA FIXA	0,42%	0,22%	R\$ -	0,00%	PLANO PREVIDENCIÁRIO
Subtotal em Aplicações					R\$ 42.114.083,99	99,52%	
Disponibilidades					R\$ 204.591,94	0,48%	
TOTAL					R\$ 42.318.675,93	100,00%	



2. RENDIMENTOS

Fundo/Ativo	Artigo -3922/2009 e alterações	SEGUIMENTO	RENDIMENTO	Plano de Investimento
BB ALOCAÇÃO ATIVA FIC RENDA FIXA PREVIDENCIÁRIO	FI 100% títulos TN - Art. 7º, I, b	RENDA FIXA	R\$ 54.699,02	PLANO FINANCEIRO
BB IDKA 2 TÍTULOS PÚBLICOS FI RENDA FIXA PREVIDENCIÁRIO	FI 100% títulos TN - Art. 7º, I, b	RENDA FIXA	R\$ 7.725,71	PLANO FINANCEIRO
BB IMA-B 5 FIC RENDA FIXA PREVIDENCIÁRIO LP	FI 100% títulos TN - Art. 7º, I, b	RENDA FIXA	R\$ 11.513,31	PLANO FINANCEIRO
BB IMA-B 5+ TÍTULOS PÚBLICOS FI RENDA FIXA PREVIDENCIÁRIO	FI 100% títulos TN - Art. 7º, I, b	RENDA FIXA	R\$ 66.946,02	PLANO FINANCEIRO
BB IMA-B TÍTULOS PÚBLICOS FI RENDA FIXA PREVIDENCIÁRIO	FI 100% títulos TN - Art. 7º, I, b	RENDA FIXA	R\$ 164.686,53	PLANO FINANCEIRO
BB IRFM 1 TITULOS PÚBLICOS FI RENDA FIXA PREVIDENCIÁRIO	FI 100% títulos TN - Art. 7º, I, b	RENDA FIXA	R\$ 1.909,56	PLANO FINANCEIRO
BB TÍTULOS PÚBLICOS IPCA III FI RENDA FIXA PREVIDENCIÁRIO	FI Renda fixa Art.7,IV,a	RENDA FIXA	R\$ 21.888,83	PLANO FINANCEIRO
BB IMA-B TÍTULOS PÚBLICOS FI RENDA FIXA PREVIDENCIÁRIO	FI 100% títulos TN - Art. 7º, I, b	RENDA FIXA	R\$ 33.774,57	PLANO PREVIDENCIÁRIO
BB IMA-B 5 FIC RENDA FIXA PREVIDENCIÁRIO LP	FI 100% títulos TN - Art. 7º, I, b	RENDA FIXA	R\$ 9.721,89	PLANO PREVIDENCIÁRIO
BB IMA-B 5+ TÍTULOS PÚBLICOS FI RENDA FIXA PREVIDENCIÁRIO	FI 100% títulos TN - Art. 7º, I, b	RENDA FIXA	R\$ 9.761,02	PLANO PREVIDENCIÁRIO
BB IRFM 1 TITULOS PÚBLICOS FI RENDA FIXA PREVIDENCIÁRIO	FI 100% títulos TN - Art. 7º, I, b	RENDA FIXA	R\$ 305,53	PLANO PREVIDENCIÁRIO
BB IDKA 2 TÍTULOS PÚBLICOS FI RENDA FIXA PREVIDENCIÁRIO	FI 100% títulos TN - Art. 7º, I, b	RENDA FIXA	R\$ 1.102,62	PLANO PREVIDENCIÁRIO
CAIXA BRASIL IBX-50 FI AÇÕES	FIA Artigo 8º, Inciso I, a	RENDA VARIÁVEL	R\$ 156.356,61	PLANO FINANCEIRO
CAIXA BRASIL IBOVESPA FI AÇÕES	FIA Artigo 8º, Inciso I, a	RENDA VARIÁVEL	R\$ 69.459,16	PLANO FINANCEIRO
CAIXA BRASIL TÍTULOS PÚBLICOS FI RENDA FIXA LP	FI 100% títulos TN - Art. 7º, I, b	RENDA FIXA	R\$ 0,33	PLANO FINANCEIRO
CAIXA SMALL CAPS ATIVO FI AÇÕES	FIA Artigo 8º II, Alínea a	RENDA VARIÁVEL	R\$ 180.044,59	PLANO FINANCEIRO
CAIXA DIVIDENDOS FI AÇÕES	FIA Artigo 8º II, Alínea a	RENDA VARIÁVEL	R\$ 226.443,72	PLANO FINANCEIRO
CAIXA INFRAESTRUTURA FI AÇÕES	FIA Artigo 8º II, Alínea a	RENDA VARIÁVEL	R\$ 130.176,94	PLANO FINANCEIRO
CAIXA CONSTRUÇÃO CIVIL FI AÇÕES	FIA Artigo 8º II, Alínea a	RENDA VARIÁVEL	R\$ 84.819,62	PLANO FINANCEIRO
CAIXA FI BRASIL G. ESTRATÉGICA	FI 100% títulos TN - Art. 7º, I, b	RENDA VARIÁVEL	R\$ 413,87	PLANO FINANCEIRO
CAIXA INSTITUCIONAL FI AÇÕES BDR NÍVEL I	FIA Art.9, a Inciso III	RENDA VARIÁVEL - INVEST. EXTERIOR	-R\$ 33.026,14	PLANO FINANCEIRO
SANTANDER IBOVESPA ATIVO INSTITUCIONAL FI AÇÕES	FIA Artigo 8º, Inciso I, a	RENDA FIXA	R\$ 62.717,43	PLANO PREVIDENCIÁRIO
SANTANDER IRFM 1 TÍTULOS PÚBLICOS FIC RENDA FIXA	FI 100% títulos TN - Art. 7º, I, b	RENDA FIXA	R\$ 196,47	PLANO PREVIDENCIÁRIO
SANTANDER IMA-B 5 TÍTULOS PÚBLICOS FIC RENDA FIXA	FI 100% títulos TN - Art. 7º, I, b	RENDA FIXA	R\$ 595,22	PLANO PREVIDENCIÁRIO
SANTANDER IMA-B 5 TÍTULOS PÚBLICOS FIC RENDA FIXA	FI 100% títulos TN - Art. 7º, I, b	RENDA FIXA	R\$ 2.007,26	RESERVA DA TAXA ADMINISTRATIVA
SANTANDER IMA-B INSTITUCIONAL TÍTULOS PÚBLICOS FIC RENDA FIXA LP	FI 100% títulos TN - Art. 7º, I, b	RENDA FIXA	R\$ 7.420,82	PLANO FINANCEIRO
SANTANDER IMA-B INSTITUCIONAL TÍTULOS PÚBLICOS FIC RENDA FIXA LP	FI 100% títulos TN - Art. 7º, I, b	RENDA FIXA	R\$ 590,86	PLANO PREVIDENCIÁRIO
SANTANDER IMA-B INSTITUCIONAL TÍTULOS PÚBLICOS FIC RENDA FIXA LP	FI 100% títulos TN - Art. 7º, I, b	RENDA FIXA	R\$ 7.825,07	PLANO PREVIDENCIÁRIO
SANTANDER IMA-B TÍTULOS PÚBLICOS FIC RENDA FIXA LP	FI 100% títulos TN - Art. 7º, I, b	RENDA FIXA	R\$ 2.124,70	PLANO FINANCEIRO
SANTANDER IMA-B TÍTULOS PÚBLICOS FIC RENDA FIXA LP	FI 100% títulos TN - Art. 7º, I, b	RENDA FIXA	R\$ 14.632,40	RESERVA DA TAXA ADMINISTRATIVA
SANTANDER IMA-B TÍTULOS PÚBLICOS FIC RENDA FIXA LP	FI 100% títulos TN - Art. 7º, I, b	RENDA FIXA		PLANO FINANCEIRO
SANTANDER INSTITUCIONAL FIC RENDA FIXA	FI Renda fixa Art.7,IV,a	RENDA FIXA	R\$ 2.543,94	PLANO FINANCEIRO
SANTANDER INSTITUCIONAL FIC RENDA FIXA	FI Renda fixa Art.7,IV,a	RENDA FIXA	R\$ 3.461,38	RESERVA DA TAXA ADMINISTRATIVA
SANTANDER INSTITUCIONAL FIC RENDA FIXA	FI Renda fixa Art.7,IV,a	RENDA FIXA	R\$ -	PLANO PREVIDENCIÁRIO
TOTAL			R\$ 1.302.838,86	



3. Alocação

Planos	Retorno	Rendimento	Saldo	%Plano
PLANO FINANCEIRO	3,15%	R\$ 1.167.316,31	R\$ 36.044.955,10	2,76%
PLANO PREVIDENCIÁRIO	2,55%	R\$ 114.830,65	R\$ 4.119.681,81	0,27%
RESERVA DA TAXA ADMINISTRATIVA	1,08%	R\$ 20.691,90	R\$ 1.949.443,08	0,05%
DISPONIBILIDADES			R\$ 204.591,94	0,48%
TOTAL		R\$ 1.302.838,86	R\$ 42.318.671,93	100,00%

4. Alocação por Gestor

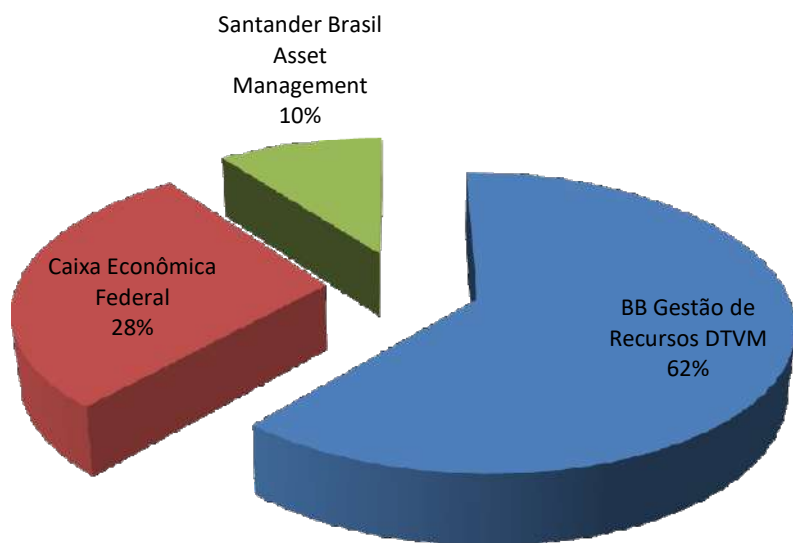

5. Alocação por Artigo da 3922/2019 e alterações

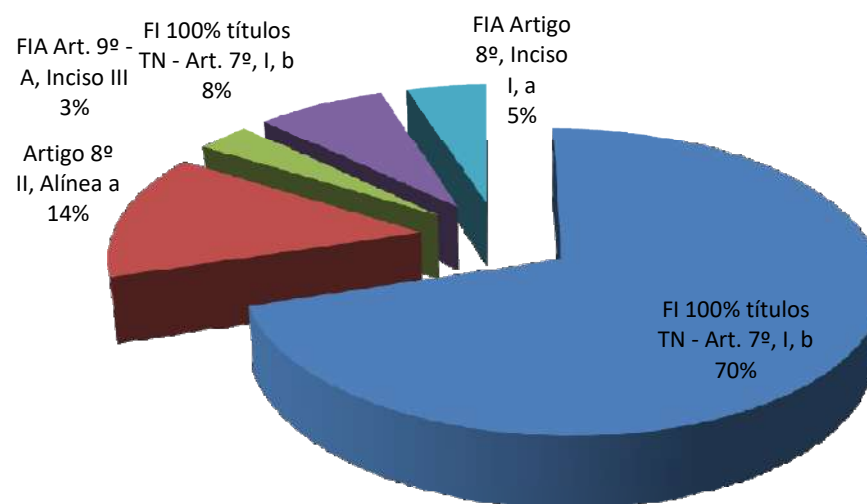



6. PRAZOS DE LIQUIDAÇÃO

Período	Valor (R\$)	(%)
0 a 30	R\$ 40.090.763,11	96,0%
acima 365	R\$ 2.023.320,88	4,0%

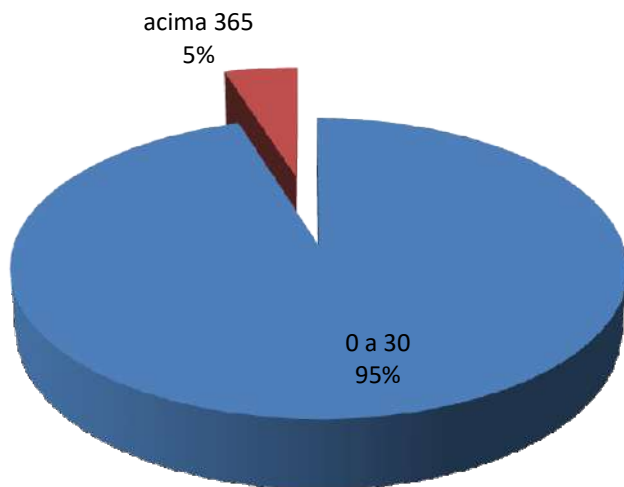



7. Enquadramento

Política de Investimentos

Artigo	Tipo de Ativo	Valor(R\$)	% Carteira Mínimo		Objetivo	Máximo	Limite Legal
Renda Fixa							
Artigo 7º I, Alínea b	Fundos 100% Títulos Públicos	29.550.758,21	70%	50,00	60,00	100,00	100,00
Artigo 7º III, Alínea a	Fundos Renda Fixa Referenciados		0%	0,00		20,00	70,00
Artigo 7º IV, Alínea a	Fundos de Renda Fixa	3.317.095,73	8%	5,00	10,00	40,00	50,00
Artigo 7º VII, Alínea b	Fundos Renda Fixa "Crédito Privado"		0%	0,00		5,00	15,00
	Total Renda Fixa		0%				
Renda Variável e Investimentos Estruturados			0%				
Artigo 8º I, Alínea a	Fundos de Ações Referenciados	2.059.331,37	5%	0,00	12,50	30,00	30,00
Artigo 8º II, Alínea a	Fundos de Ações	5.800.712,91	14%	5,00	12,50	20,00	20,00
Artigo 8º III	Fundos Multimercados		0%	0,00		10,00	10,00
Artigo 8º IV, Alínea a	Fundos de Participações		0%	0,00		5,00	5,00
	Total Renda Variável e Investimentos Estruturados		0%				
Investimentos no Exterior			0%				
Artigo 9º A, III	Ações - BDR Nível I	1.386.185,77	3%	0,00	5,00	10,00	10,00
		42.114.083,99	100%		100,00		

924623005%

22%



8. Rentabilidades da Carteira

Ano	Jan	Fev	Mar	Abr	Mai	Jun	Jul	Ago	Set	Out	Nov	Dez	Rent.Ano
Plano Financeiro	2,46	1,34	1,49	2,1	0,9	3,37	1,1	0,51	2,47	2,3	-0,06	3,15	23,23%
Excesso do %ipca +6%a.a	1,63	0,44	0,3	1,1	0,26	2,92	0,4	-0,11	2,02	1,6	-1,04		12,64%
Plano Previdenciário	5,23	0,02	0,33	1,5	3	3,62	1,2	-0,30	2,77	3,1	-1,78	2,55	23,17%
Excesso do %ipca +6%a.a	4,4	-0,88	-0,9	0,4	2,36	3,17	0,5	-0,92	2,32	2,5	-2,76		12,58%
Reserva da Taxa Administrativa	1,24	0,49	0,46	1	2,04	2,12	0,9	-0,04	1,74	2	-0,27	1,08	13,52%
Excesso do %ipca +6%a.a	0,41	-0,41	-0,7	-0,1	1,4	1,67	0,2	-0,66	1,29	1,4	-1,25		2,93%
IPCA + 6 a.a.	0,83	0,9	1,19	1,1	0,64	0,45	0,7	0,62	0,45	0,6	0,98	1,64	10,58%



9. Análise dos Fundos

Nome	CNPJ	Fundo	Administrador	Gestão	Carência	Administração	Performance	Retorno	Volatilidade	VaR	Sharpe - CDI	Retorno Negativo	Retorno Positivo	(Retorno) - Índice IPCA	VaR	Benchmark Sharpe -	diária	
												no mês - diária	Retorno Positivo	(Retorno) - Índice IPCA	no ano - diária	no ano - diária	19 at	
													02/12/2019 até 31/12/2019	02/01/2019 até 31/12/2019	02/01/2019 até 31/12/2019	19 at		
BB ALOCAÇÃO ATIVA FIC RENDA FIXA PREVIDENCIÁRIO	25.078.994/0001-90	31/08/2016	BB Gestão de Recursos DTVM	BB Gestão de Recursos DTVM	Não há	0,30%	Não possui	0,96%	2,55%	1,21%	2,75	5,00	16,00	58,38%	1,13%	123,42%	2,74	1,21%
BB IDKA 2 TÍTULOS PÚBLICOS FI RENDA FIXA PREVIDENCIÁRIO	13.322.205/0001-35	28/04/2011	BB Gestão de Recursos DTVM	BB Gestão de Recursos DTVM	Não há	0,20%	Não possui	1,15%	1,58%	0,75%	5,87	5,00	16,00	70,18%	0,71%	105,79%	3,21	0,75%
BB IMA-B 5 FIC RENDA FIXA PREVIDENCIÁRIO LP	03.543.447/0001-03	17/12/1999	BB Gestão de Recursos DTVM	BB Gestão de Recursos DTVM	Não há	0,20%	Não possui	1,19%	2,11%	1,00%	4,64	4,00	17,00	72,72%	0,94%	121,71%	3,19	1,00%
BB IMA-B 5+ TÍTULOS PÚBLICOS FI RENDA FIXA PREVIDENCIÁRIO	13.327.340/0001-73	28/04/2011	BB Gestão de Recursos DTVM	BB Gestão de Recursos DTVM	Não há	0,20%	Não possui	2,72%	8,62%	4,09%	3,26	6,00	15,00	165,69%	3,48%	283,77%	2,82	4,09%
BB IMA-B TÍTULOS PÚBLICOS FI RENDA FIXA PREVIDENCIÁRIO	07.442.078/0001-05	24/07/2005	BB Gestão de Recursos DTVM	BB Gestão de Recursos DTVM	Não há	0,20%	Não possui	1,97%	5,84%	2,77%	3,28	6,00	15,00	120,23%	2,35%	213,79%	2,97	2,77%
BB IRF-M 1 TÍTULOS PÚBLICOS FIC RENDA FIXA PREVIDENCIÁRIO	11.328.882/0001-35	08/12/2009	BB Gestão de Recursos DTVM	BB Gestão de Recursos DTVM	Não há	0,10%	Não possui	0,40%	0,14%	0,07%	1,87	0,00	21,00	24,20%	0,12%	61,31%	1,94	0,07%
BB IRF-M TÍTULOS PÚBLICOS FI RENDA FIXA PREVIDENCIÁRIO	07.111.384/0001-69	08/12/2004	BB Gestão de Recursos DTVM	BB Gestão de Recursos DTVM	Não há	0,20%	Não possui	0,60%	1,96%	0,93%	1,40	5,00	16,00	36,77%	1,01%	111,31%	2,53	0,93%
BB TÍTULOS PÚBLICOS IPCA III FI RENDA FIXA PREVIDENCIÁRIO	19.303.795/0001-35	11/02/2014	BB Gestão de Recursos DTVM	BB Gestão de Recursos DTVM	15/08/2024	0,20%	Não possui	1,09%	1,74%	0,83%	4,93	5,00	16,00	66,59%	0,89%	119,75%	3,27	0,83%
CAIXA BRASIL GESTÃO ESTRATÉGICA FIC RENDA FIXA	23.215.097/0001-55	04/11/2016	Caixa Econômica Federal	Caixa Econômica Federal	Não há	0,20%	Não possui	0,59%	1,96%	0,93%	1,34	5,00	16,00	36,13%	1,78%	155,17%	2,52	0,93%
CAIXA BRASIL IBOVESPA FI AÇÕES	13.058.816/0001-18	29/07/2011	Caixa Econômica Federal	Caixa Econômica Federal	Não há	0,50%	Não possui	6,84%	9,77%	4,64%	7,73	7,00	14,00	416,45%	8,38%	292,74%	1,29	4,64%
CAIXA BRASIL IBX-50 FI AÇÕES	03.737.217/0001-77	18/02/2008	Caixa Econômica Federal	Caixa Econômica Federal	Não há	0,70%	Não possui	7,09%	9,81%	4,66%	7,98	7,00	14,00	431,48%	8,45%	278,02%	1,21	4,66%
CAIXA BRASIL IMA-B 5 TÍTULOS PÚBLICOS FI RENDA FIXA LP	11.060.913/0001-10	09/07/2010	Caixa Econômica Federal	Caixa Econômica Federal	Não há	0,20%	Não possui	1,21%	2,14%	1,01%	4,64	5,00	16,00	73,44%	0,94%	121,39%	3,18	1,01%
CAIXA BRASIL IMA-B 5+ TÍTULOS PÚBLICOS FI RENDA FIXA LP	10.577.503/0001-88	18/04/2012	Caixa Econômica Federal	Caixa Econômica Federal	Não há	0,20%	Não possui	2,56%	8,95%	4,25%	2,93	6,00	15,00	155,64%	3,48%	280,78%	2,79	4,25%
CAIXA BRASIL IMA-B TÍTULOS PÚBLICOS FI RENDA FIXA LP	10.740.658/0001-93	08/03/2010	Caixa Econômica Federal	Caixa Econômica Federal	Não há	0,20%	Não possui	1,99%	5,89%	2,80%	3,28	6,00	15,00	121,20%	2,35%	213,31%	2,96	2,80%
CAIXA BRASIL IRF-M 1 TÍTULOS PÚBLICOS FI RENDA FIXA	10.740.670/0001-06	28/05/2010	Caixa Econômica Federal	Caixa Econômica Federal	Não há	0,20%	Não possui	0,40%	0,14%	0,07%	2,33	0,00	21,00	24,50%	0,12%	61,87%	2,24	0,07%
CAIXA BRASIL TÍTULOS PÚBLICOS FI RENDA FIXA LP	05.164.356/0001-84	10/02/2006	Caixa Econômica Federal	Caixa Econômica Federal	Não há	0,20%	Não possui	0,38%	0,13%	0,06%	0,10	0,00	21,00	22,88%	0,04%	55,84%	-0,54	0,06%
CAIXA CONSTRUÇÃO CIVIL FI AÇÕES	10.551.375/0001-01	22/06/2009	Caixa Econômica Federal	Caixa Econômica Federal	Não há	2,00%	Não possui	16,98%	13,43%	6,38%	13,80	5,00	16,00	1.033,91%	10,54%	636,63%	2,17	6,38%
CAIXA DIVIDENDOS FI AÇÕES	05.900.798/0001-41	03/10/2003	Caixa Econômica Federal	Caixa Econômica Federal	Não há	1,50%	Não possui	12,21%	9,78%	4,65%	13,76	6,00	15,00	743,63%	6,81%	394,28%	2,10	4,65%
CAIXA INFRAESTRUTURA FI AÇÕES	10.551.382/0001-03	19/04/2010	Caixa Econômica Federal	Caixa Econômica Federal	Não há	2,00%	Não possui	9,36%	8,95%	4,25%	11,56	6,00	15,00	569,88%	8,04%	512,92%	2,30	4,25%
CAIXA INSTITUCIONAL FI AÇÕES BDR NÍVEL I	17.502.937/0001-68	24/06/2013	Caixa Econômica Federal	Caixa Econômica Federal	Não há	0,70%	Não possui	-1,76%	9,88%	4,69%	-2,56	13,00	8,00	-107,13%	7,17%	325,39%	1,65	4,69%
CAIXA SMALL CAPS ATIVO FI AÇÕES	15.154.220/0001-47	01/11/2012	Caixa Econômica Federal	Caixa Econômica Federal	Não há	1,50%	Não possui	12,55%	10,72%	5,09%	12,91	6,00	15,00	764,09%	7,75%	517,00%	2,39	5,09%
SANTANDER IBOVESPA ATIVO INSTITUCIONAL FI AÇÕES	01.699.688/0001-02	24/03/1997	Banco Santander	Santander Brasil Asset Management	Não há	0,75%	Não possui	7,63%	9,34%	4,43%	9,03	7,00	14,00	464,79%	8,18%	310,14%	1,39	4,43%
SANTANDER IMA-B 5 TÍTULOS PÚBLICOS FIC RENDA FIXA	13.455.117/0001-01	06/09/2011	Banco Santander	Santander Brasil Asset Management	Não há	0,10%	Não possui	1,22%	2,11%	1,00%	4,77	5,00	16,00	74,07%	0,94%	121,79%	3,20	1,00%
SANTANDER IMA-B INSTITUCIONAL TÍTULOS PÚBLICOS FIC RENDA FIXA LP	14.504.578/0001-90	29/12/2011	Banco Santander	Santander Brasil Asset Management	Não há	0,20%	Não possui	1,98%	5,84%	2,77%	3,29	6,00	15,00	120,62%	2,34%	213,26%	2,97	2,77%
SANTANDER IMA-B TÍTULOS PÚBLICOS FIC RENDA FIXA LP	11.180.607/0001-17	09/12/2009	Banco Santander	Santander Brasil Asset Management	Não há	0,40%	Não possui	1,95%	5,84%	2,77%	3,23	6,00	15,00	118,63%	2,34%	208,96%	2,89	2,77%
SANTANDER INSTITUCIONAL FIC RENDA FIXA	06.095.438/0001-87	24/08/2004	Banco Santander	Santander Brasil Asset Management	Não há	0,30%	Não possui	0,42%	0,22%	0,10%	2,49	2,00	19,00	25,58%	0,09%	56,43%	0,08	0,10%
SANTANDER IRF-M 1 TÍTULOS PÚBLICOS FIC RENDA FIXA PLANO FINANCEIRO	10.979.017/0001-96	07/05/2010	Banco Santander	Santander Brasil Asset Management	Não há	0,40%	Não possui	0,38%	0,14%	0,07%	0,41	0,00	21,00	23,10%	0,12%	59,14%	1,16	0,07%
PLANO PREVIDENCIÁRIO								3,15%	4,14%	1,96%	7,93	5,00	16,00	191,73%	2,08%	219,27%	3,45	1,96%
RESERVA DA TAXA ADMINISTRATIVA								2,55%	4,58%	2,18%	5,65	4,00	17,00	155,37%	2,90%	218,78%	2,48	2,18%
								1,08%	3,41%	1,62%	2,50	6,00	15,00	66,05%	1,17%	116,93%	2,38	1,62%

Documento Assinado Digitalmente por: FRANCISCO BARETO DE MENEZES LEITE

CPF: 081146654686-34140324601adff8



10.Movimentações												
CONTA CORRENTE/FUNDOS	SALDO ANT. FUNDOS		APLICAÇÃO		RESGATE		RENDIMENTO MÊS		SALDO ATUAL FUNDOS	VARIAÇÃO		
BB ALOCAÇÃO ATIVA FIC RENDA FIXA PREVIDENCIÁRIO	R\$	5.704.936,89	R\$	-	R\$	-	R\$	54.699,02	R\$	5.759.635,91	R\$	54.699,02
BB IDKA 2 TÍTULOS PÚBLICOS FI RENDA FIXA PREVIDENCIÁRIO	R\$	72.384,28	R\$	2.500.000,00	R\$	-	R\$	7.725,71	R\$	2.580.109,99	R\$	2.507.725,71
BB IMA-B 5 FIC RENDA FIXA PREVIDENCIÁRIO LP	R\$	964.006,36	R\$	-	R\$	-	R\$	11.513,31	R\$	975.519,67	R\$	11.513,31
BB IMA-B 5+ TÍTULOS PÚBLICOS FI RENDA FIXA PREVIDENCIÁRIO	R\$	5.736.330,55	R\$	-	R\$	5.000.000,00	R\$	66.946,02	R\$	803.276,57	-R\$	4.933.053,99
BB IMA-B TÍTULOS PÚBLICOS FI RENDA FIXA PREVIDENCIÁRIO	R\$	9.595.648,50	R\$	-	R\$	2.000.000,00	R\$	164.686,53	R\$	7.760.335,03	-R\$	1.835.313,47
BB IRFM 1 TITULOS PÚBLICOS FI RENDA FIXA PREVIDENCIÁRIO	R\$	-	R\$	2.500.000,00	R\$	-	R\$	1.909,56	R\$	2.501.909,56	R\$	2.501.909,56
BB TÍTULOS PÚBLICOS IPCA III FI RENDA FIXA PREVIDENCIÁRIO	R\$	2.001.432,05	R\$	-	R\$	-	R\$	21.888,83	R\$	2.023.320,88	R\$	21.888,83
BB IMA-B TÍTULOS PÚBLICOS FI RENDA FIXA PREVIDENCIÁRIO	R\$	1.710.481,04	R\$	-	R\$	-	R\$	33.774,57	R\$	1.744.255,61	R\$	33.774,57
BB IMA-B 5 FIC RENDA FIXA PREVIDENCIÁRIO LP	R\$	814.011,54	R\$	-	R\$	-	R\$	9.721,89	R\$	823.733,43	R\$	9.721,89
BB IMA-B 5+ TÍTULOS PÚBLICOS FI RENDA FIXA PREVIDENCIÁRIO	R\$	882.890,18	R\$	-	R\$	800.000,00	R\$	9.761,02	R\$	92.651,20	-R\$	790.238,98
BB IRFM 1 TITULOS PÚBLICOS FI RENDA FIXA PREVIDENCIÁRIO	R\$	-	R\$	400.000,00	R\$	-	R\$	305,53	R\$	400.305,53	R\$	400,53
BB IDKA 2 TÍTULOS PÚBLICOS FI RENDA FIXA PREVIDENCIÁRIO	R\$	-	R\$	400.000,00	R\$	-	R\$	1.102,62	R\$	401.102,62	R\$	1,10
CAIXA BRASIL IBX-50 FI AÇÕES	R\$	2.018.649,99	R\$	-	R\$	1.000.000,00	R\$	156.356,61	R\$	1.175.006,60	-R\$	843.643,39
CAIXA BRASIL IBOVESPA FI AÇÕES	R\$	1.015.548,75	R\$	-	R\$	-	R\$	69.459,16	R\$	1.085.007,91	R\$	69.459,16
CAIXA BRASIL IMA-B 5 TÍTULOS PÚBLICOS FI RENDA FIXA LP											R\$	-
CAIXA BRASIL IMA-B 5+ TÍTULOS PÚBLICOS FI RENDA FIXA LP											R\$	-
CAIXA BRASIL IMA-B TÍTULOS PÚBLICOS FI RENDA FIXA LP											R\$	-
CAIXA BRASIL IRF-M 1 TÍTULOS PÚBLICOS FI RENDA FIXA											R\$	-
CAIXA BRASIL TÍTULOS PÚBLICOS FI RENDA FIXA LP	R\$	-	R\$	2.415,06	R\$	-	R\$	0,33	R\$	2.415,39	R\$	2.415,39
CAIXA SMALL CAPS ATIVO FI AÇÕES	R\$	1.434.730,76	R\$	-	R\$	-	R\$	180.044,59	R\$	1.614.775,35	R\$	180.044,59
CAIXA DIVIDENDOS FI AÇÕES	R\$	1.854.113,52	R\$	-	R\$	-	R\$	226.443,72	R\$	2.080.557,24	R\$	226.443,72
CAIXA INFRAESTRUTURA FI AÇÕES	R\$	1.390.868,81	R\$	-	R\$	-	R\$	130.176,94	R\$	1.521.045,75	R\$	130.176,94
CAIXA CONSTRUÇÃO CIVIL FI AÇÕES	R\$	499.514,95	R\$	-	R\$	-	R\$	84.819,62	R\$	584.334,57	R\$	84.819,62
CAIXA FI BRASIL G. ESTRATÉGICA	R\$	-	R\$	2.500.000,00	R\$	-	R\$	413,87	R\$	2.500.413,87	R\$	2.500.413,87
CAIXA INSTITUCIONAL FI AÇÕES BDR NÍVEL I	R\$	2.919.211,91	R\$	-	R\$	1.500.000,00	-R\$	33.026,14	R\$	1.386.185,77	-R\$	1.533.026,14
SANTANDER IBOVESPA ATIVO INSTITUCIONAL FI AÇÕES	R\$	821.607,34	R\$	-	R\$	-	R\$	62.717,43	R\$	884.324,77	R\$	62.717,43
SANTANDER IRFM 1 TÍTULOS PÚBLICOS FIC RENDA FIXA	R\$	-	R\$	400.000,00	R\$	300.000,00	R\$	196,47	R\$	100.196,47	R\$	100.196,47
SANTANDER IMA-B 5 TÍTULOS PÚBLICOS FIC RENDA FIXA	R\$	-	R\$	200.000,00	R\$	-	R\$	595,22	R\$	200.595,22	R\$	200.595,22
SANTANDER IMA-B 5 TÍTULOS PÚBLICOS FIC RENDA FIXA	R\$	-	R\$	415.291,29	R\$	-	R\$	2.007,26	R\$	417.298,55	R\$	417.298,55
SANTANDER IMA-B INSTITUCIONAL TÍTULOS PÚBLICOS FIC RENDA FIXA LP	R\$	-	R\$	1.128.312,03	R\$	974.726,87	R\$	7.420,82	R\$	161.005,98	R\$	161.005,98
SANTANDER IMA-B INSTITUCIONAL TÍTULOS PÚBLICOS FIC RENDA FIXA LP	R\$	316.056,39	R\$	100.000,00	R\$	416.647,25	R\$	590,86	R\$	0,00	-R\$	316.056,39
SANTANDER IMA-B INSTITUCIONAL TÍTULOS PÚBLICOS FIC RENDA FIXA LP	R\$	708.955,79	R\$	49.795,45	R\$	400.000,00	R\$	7.825,07	R\$	366.576,31	-R\$	342.379,48
SANTANDER IMA-B TÍTULOS PÚBLICOS FIC RENDA FIXA LP	R\$	109.051,31	R\$	-	R\$	-	R\$	2.124,70	R\$	111.176,01	R\$	2.124,70
SANTANDER IMA-B TÍTULOS PÚBLICOS FIC RENDA FIXA LP	R\$	751.016,37	R\$	-	R\$	-	R\$	14.632,40	R\$	765.648,77	R\$	14.632,40
SANTANDER IMA-B TÍTULOS PÚBLICOS FIC RENDA FIXA LP	R\$	-							R\$	4,00	R\$	4,00
SANTANDER INSTITUCIONAL FIC RENDA FIXA	R\$	904.105,99	R\$	200.000,00	R\$	581.786,23	R\$	2.543,94	R\$	524.863,70	-R\$	379.242,21
SANTANDER INSTITUCIONAL FIC RENDA FIXA	R\$	888.034,38	R\$	-	R\$	125.000,00	R\$	3.461,38	R\$	766.495,76	-R\$	121.538,62
SANTANDER INSTITUCIONAL FIC RENDA FIXA	R\$	-	R\$	-	R\$	-	R\$	-	R\$	-	R\$	-
TOTAL	R\$	43.113.587,65			R\$	13.098.160,35	R\$	1.302.838,86	R\$	42.114.083,99	-R\$	999.503,66



Documento Assinado Digitalmente por: FRANCISCO ARIREDO DE MENEZES LIMA
 Acesse em: <https://steec.ce.gov.br/epp/validaDoc.seam?codigo=8801944&numeração=12512&cedente=99654886433082032618&valida=74,85>

Tipo do Ativo

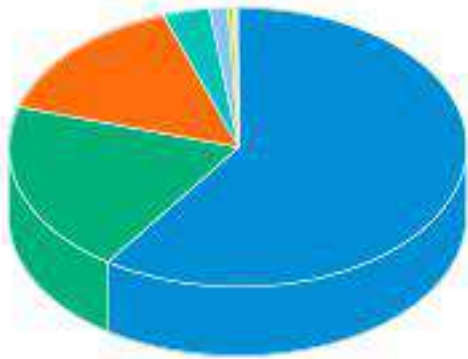

Títulos Federais	59,51 %
Ações	20,19 %
Operação compromissada	15,08 %
Brazilian Depository Receipts	3,29 %
Valores a pagar/receber	1,26 %
Títulos Privados	0,38 %
Debêntures	0,22 %
Derivativos	0,06 %
Fundos de Investimento	0,00 %
Outros	0,00 %

Sector do Ativo

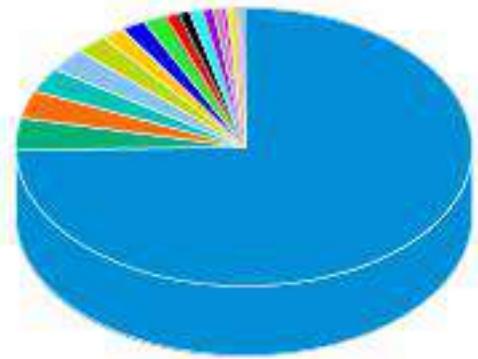

Governo Federal	74,85 %
Não Classificado	3,31 %
Outros	3,31 %
Comércio	2,20 %
Bancos	2,20 %
Transporte	2,20 %
Energia	1,10 %
Construtoras	1,10 %
Petróleo, Gás e Biocombustíveis	1,10 %
Mineração	0,55 %
Telecomunicações	0,55 %
Tecnologia da Informação	0,55 %
Investimentos	0,55 %
Alimentos	0,55 %
Seguradoras	0,55 %
Indústria Mecânica	0,55 %
Têxtil	0,26 %
Holding	0,17 %
Papel e Celulose	0,13 %
Lançamentos positivos menores que 0,13%	0,15 %

Risco do Ativo

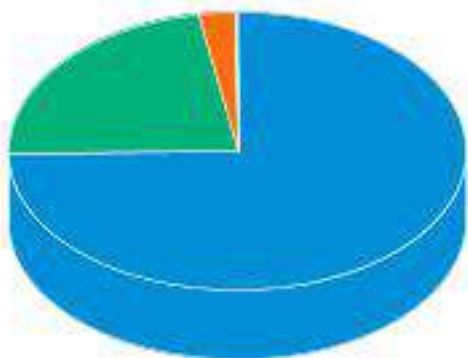

Rating AAA	74,85 %
Risco de mercado	22,43 %
Outros	2,54 %
Rating AA	0,16 %
Rating A	0,02 %
Cotas de fundos	0,00 %

Classe do Ativo

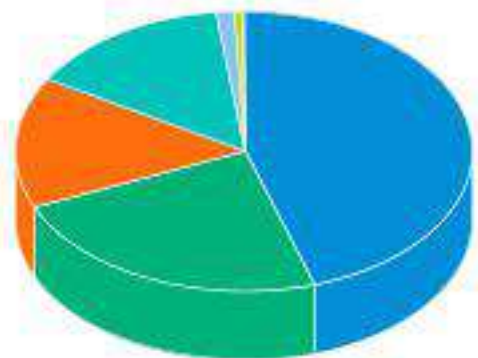

Inflação	45,03 %
Ações	23,45 %
Selic	14,99 %
Prefixado	14,63 %
Outros	1,24 %
CDI	0,63 %

As informações foram obtidas a partir de fontes públicas ou privadas consideradas confiáveis, cuja responsabilidade pela correção e veracidade não é assumida pela QUANTUM, pelo titular desta marca ou por qualquer das empresas de seu grupo empresarial. As informações disponíveis, não devem ser entendidas como colocação, distribuição ou oferta de fundo de investimento ou qualquer outro valor mobiliário. Fundos de investimento não contam com a garantia do Administrador do fundo, Gestor da carteira, de qualquer mecanismo de seguro ou, ainda, do Fundo Garantidor de Créditos - FGC. Rentabilidade obtida no passado não representa garantia de rentabilidade futura. As estratégias com derivativos, utilizadas como parte da política de investimento de fundos de investimento, podem resultar em significativas perdas para seus cotistas superiores ao capital aplicado e a consequente obrigação do cotista de aportar recursos adicionais para cobrir o prejuízo do fundo. Ao investidor é recomendada a leitura cuidadosa do prospecto e regulamento do fundo de investimento ao aplicar seus recursos. Para avaliação da performance de um fundo de investimento, é recomendável a análise de, no mínimo, 12 (doze) meses. Metodologia de cálculo de rentabilidade definido pelo usuário considerando o perfil de divulgação. Para fundos abertura "01 a 01"; fechamento "30 a 30". O resultado pode ser diferente do apresentado em seu extrato. Os valores exibidos estão em Real (BRL).



Nome do Ativo	Valor do Ativo (R\$)	Part. Ativo
Operações Compromissadas - LFT - Venc: 01/09/2022	4.505,23763	10,6460 %
NTN-B - Venc.: 15/08/2022	3.960,75865	9,3594 %
NTN-B - Venc.: 15/08/2050	2.487,04056	5,8769 %
NTN-B - Venc.: 15/08/2020	2.247,25505	5,3103 %
NTN-B - Venc.: 15/08/2024	1.880,17354	4,4429 %
NTN-B - Venc.: 15/05/2021	1.727,18790	4,0814 %
NTN-B - Venc.: 15/05/2045	1.390,58128	3,2860 %
Operações Compromissadas - LTN - Venc.: 01/07/2023	1.374,99450	3,2491 %
NTN-B - Venc.: 15/05/2023	1.324,07211	3,1288 %
NTN-B - Venc.: 15/05/2035	1.205,16623	2,8478 %
LTN - Venc.: 01/01/2020	1.150,29205	2,7182 %
LTN - Venc.: 01/10/2020	796,86264	1,8830 %
NTN-B - Venc.: 15/05/2055	754,62464	1,7832 %
NTN-B - Venc.: 15/08/2040	734,41678	1,7354 %
LTN - Venc.: 01/07/2020	707,55108	1,6720 %
LFT - Venc.: 01/09/2023	577,30841	1,3642 %
NTN-B - Venc.: 15/08/2030	531,29917	1,2555 %
LTN - Venc.: 01/04/2020	509,89628	1,2049 %
NTN-B - Venc.: 15/08/2026	449,45733	1,0621 %
NTN-B - Venc.: 15/08/2028	369,91151	0,8741 %
ITAUUNIBANCO PN N1 - ITUB4	369,84996	0,8740 %
LFT - Venc.: 01/03/2020	368,54122	0,8709 %
VALE ON N1 - VALE3	362,60111	0,8568 %
PETROBRAS PN - PETR4	297,79269	0,7037 %
TELEF BRASIL PN - VIVT4	257,36546	0,6082 %
NTN-F - Venc.: 01/01/2021	239,35580	0,5656 %
Operações Compromissadas - NTN-B - Venc.: 15/08/2028	237,65167	0,5616 %
NTN-F - Venc.: 01/01/2023	237,17704	0,5605 %
BRDESCO PN N1 - BBDC4	219,02750	0,5176 %
CCR SA ON NM - CCRO3	218,76016	0,5169 %
Disponibilidades	204,59194	0,4835 %
VIAVAREJO ON N2 - VVAR3	196,70901	0,4648 %
PETROBRAS ON - PETR3	191,31874	0,4521 %
LFT - Venc.: 01/03/2021	178,99545	0,4230 %
NTN-F - Venc.: 01/01/2025	178,71793	0,4223 %
NTN-F - Venc.: 01/01/2027	169,32514	0,4001 %
LOCALIZA ON NM - RENT3	160,65841	0,3796 %
Certificado ou recibo de depósito de valores mobiliários - TAEE11	160,54477	0,3794 %
Certificado ou recibo de depósito de valores mobiliários - SAPR11	154,21799	0,3644 %
RUMO S.A. ON NM - RAIL3	147,96208	0,3496 %
LFT - Venc.: 01/03/2026	147,29046	0,3481 %
QUALICORP ON NM - QUAL3	146,76597	0,3468 %
LFT - Venc.: 01/03/2023	142,13874	0,3359 %
TENDA ON - TEND3	141,15507	0,3336 %
Operações Compromissadas - NTN-F - Venc.: 01/01/2023	139,93433	0,3307 %
ENGIE BRASIL ON NM - EGIE3	137,67998	0,3253 %
BR MALLS PAR ON NM - BRML3	136,78639	0,3232 %
BBSEGURIDADE ON NM - BBSE3	135,21700	0,3195 %

Documento Assinado Digitalmente por: FRANCISCO BARRETO DE MENEZES LEITE

As informações foram obtidas a partir de fontes públicas ou privadas consideradas confiáveis, cuja responsabilidade pela correção e veracidade não é assumida pela QUANTUM, pelo titular desta marca ou por qualquer das empresas de seu grupo empresarial. As informações disponíveis, não devem ser entendidas como colocação, distribuição ou oferta de fundo de investimento ou qualquer outro valor mobiliário. Fundos de investimento não contam com a garantia do Administrador do fundo, Gestor da carteira, de qualquer mecanismo de seguro ou, ainda, do Fundo Garantidor de Créditos - FGC. Rentabilidade obtida no passado não representa garantia de rentabilidade futura. As estratégias com derivativos, utilizadas como parte da política de investimento de fundos de investimento, podem resultar em significativas perdas para seus colistas superiores ao capital aplicado e a consequente obrigação do colista de aportar recursos adicionais para cobrir o prejuízo do fundo. Ao investidor é recomendada a leitura cuidadosa do prospecto e regulamento do fundo de investimento ao aplicar seus recursos. Para avaliação da performance de um fundo de investimento, é recomendável a análise de, no mínimo, 12 (doze) meses. Metodologia de cálculo de rentabilidade definido pelo usuário considerando o perfil de divulgação. Para fundos abertura "01 a 01"; fechamento "30 a 30". O resultado pode ser diferente do apresentado em seu extrato. Os valores exibidos estão em Real (BRL).

Fonte: Quantum

Nome do Ativo	Valor do Ativo (R\$)	Part
BRASIL ON NM - BBAS3	131,74396	0
COPASA ON NM - CSMG3	131,44831	0,3106 %
PETROBRAS DISTRIB ON - BRDT3	130,18353	0,3076 %
B3 ON NM - B3SA3	124,16202	0,2934 %
Operações Compromissadas - LTN - Venc.: 01/01/2022	123,42559	0,2917 %
ULTRAPAR ON NM - UGPA3	123,32108	0,2914 %
CYRELA REALT ON NM - CYRE3	121,79766	0,2878 %
ABC BRASIL PN N2 - ABCB4	121,00479	0,2859 %
LTN - Venc.: 01/07/2021	119,06619	0,2814 %
TRAN PAULIST PN N1 - TRPL4	117,50836	0,2777 %
TUPY ON NM - TUPY3	112,70013	0,2663 %
SMILES ON NM - SMLS3	112,23126	0,2652 %
ENAUTA PART ON NM - ENAT3	112,18266	0,2651 %
SLC AGRICOLA ON NM - SLCE3	109,75601	0,2594 %
LTN - Venc.: 01/07/2023	108,51981	0,2564 %
LTN - Venc.: 01/01/2022	107,83483	0,2548 %
METAL LEVE ON NM - LEVE3	106,49253	0,2516 %
AMBEV S/A ON - ABEV3	104,88632	0,2478 %
APPLE DRN - AAPL34	103,81455	0,2453 %
LFT - Venc.: 01/09/2022	97,72436	0,2309 %
ITAUSA PN N1 - ITSA4	91,00530	0,2150 %
MRV ON NM - MRVE3	90,07396	0,2128 %
ALIANSCSONAEON NM - ALSO3	89,99769	0,2127 %
TOTVS ON NM - TOTS3	88,88767	0,2100 %
MULTIPLAN ON N2 - MULT3	87,26858	0,2062 %
ENEVA ON NM - ENEV3	83,71189	0,1978 %
MICROSOFT DRN - MSFT34	82,99479	0,1961 %
LFT - Venc.: 01/09/2025	82,66834	0,1953 %
AZUL PN N2 - AZUL4	80,40669	0,1900 %
LTN - Venc.: 01/07/2022	79,80731	0,1886 %
YDUQS PART ON NM - YDUQ3	79,72052	0,1884 %
LFT - Venc.: 01/03/2022	78,02056	0,1844 %
EZTEC ON NM - EZTC3	76,47547	0,1807 %
SABESP ON NM - SBSP3	75,52737	0,1785 %
LOJAS RENNER ON NM - LREN3	72,01296	0,1702 %
LFT - Venc.: 01/09/2021	71,77519	0,1696 %
TIM PART S/A ON NM - TIMP3	64,62968	0,1527 %
EQUATORIAL ON NM - EQTL3	64,35448	0,1521 %
LFT - Venc.: 01/09/2024	62,71880	0,1482 %
JBS ON NM - JBSS3	62,66933	0,1481 %
IGUATEMI ON NM - IGTA3	62,65069	0,1480 %
COSAN ON NM - CSAN3	61,66006	0,1457 %
LTN - Venc.: 01/04/2021	61,09639	0,1444 %
AMAZON DRN - AMZO34	59,28554	0,1401 %
LOCAMERICA ON NM - LCAM3	58,76017	0,1389 %
CIELO ON NM - CIEL3	57,73386	0,1364 %
GOL PN N2 - GOLL4	55,77738	0,1318 %
GERDAU PN N1 - GGBR4	55,69127	0,1316 %
MAGAZ LUIZA ON NM - MGLU3	54,55465	0,1289 %
SUZANO PAPELON NM - SUZB3	54,28838	0,1283 %



Documento Assinado Digitalmente por: FRANCISCO BARRETO DE MENEZES LEITE

As informações foram obtidas a partir de fontes públicas ou privadas consideradas confiáveis, cuja responsabilidade pela correção e veracidade não é assumida pela QUANTUM, pelo titular desta marca ou por qualquer das empresas de seu grupo empresarial. As informações disponíveis, não devem ser entendidas como colocação, distribuição ou oferta de fundo de investimento ou qualquer outro valor mobiliário. Fundos de investimento não contam com a garantia do Administrador do fundo, Gestor da carteira, de qualquer mecanismo de seguro ou, ainda, do Fundo Garantidor de Créditos - FGC. Rentabilidade obtida no passado não representa garantia de rentabilidade futura. As estratégias com derivativos, utilizadas como parte da política de investimento de fundos de investimento, podem resultar em significativas perdas para seus cotistas superiores ao capital aplicado e a consequente obrigação do cotista de aportar recursos adicionais para cobrir o prejuízo do fundo. Ao investidor é recomendada a leitura cuidadosa do prospecto e regulamento do fundo de investimento ao aplicar seus recursos. Para avaliação da performance de um fundo de investimento, é recomendável a análise de, no mínimo, 12 (doze) meses. Metodologia de cálculo de rentabilidade definido pelo usuário considerando o perfil de divulgação. Para fundos abertura "01 a 01"; fechamento "30 a 30". O resultado pode ser diferente do apresentado em seu extrato. Os valores exibidos estão em Real (BRL).

Nome do Ativo	Valor do Ativo (R\$)	Part
CEMIG PN N1 - CMIG4	53,36921	0
ELETRONBRAS ON N1 - ELET3	52,99986	0,1252 %
LINX ON NM - LINX3	52,57679	0,1242 %
LFT - Venc.: 01/03/2025	52,15677	0,1232 %
BRADESPAR PN N1 - BRAP4	50,63038	0,1196 %
EVEN ON NM - EVEN3	49,88160	0,1179 %
NTN-F - Venc.: 01/01/2029	49,56277	0,1171 %
BRADESCO ON N1 - BBDC3	48,82407	0,1154 %
ENERGIAS BR ON NM - ENBR3	48,02647	0,1135 %
Operações Compromissadas - NTN-F - Venc.: 01/01/2027	47,82179	0,1130 %
Certificado ou recibo de depósito de valores mobiliários - ENG11	47,68681	0,1127 %
LFT - Venc.: 01/03/2024	47,46419	0,1122 %
SANEPAR PN - SAPR4	47,20659	0,1116 %
FLEURY ON NM - FLRY3	46,83030	0,1107 %
CVC BRASIL ON NM - CVCB3	45,97747	0,1086 %
BR PROPERT ON NM - BRPR3	45,91590	0,1085 %
SANTOS BRP ON NM - STBP3	44,64075	0,1055 %
IRBBRASIL RE ON NM - IRBR3	44,11138	0,1042 %
BRF SA ON NM - BRFS3	43,91117	0,1038 %
LIGHT S/A ON NM - LIGT3	42,99063	0,1016 %
BTGP BANCO UNT - BPAC11	42,71122	0,1009 %
LOG COM PROPON NM - LOGG3	39,71668	0,0939 %
CESP PNB N1 - CESP6	39,45511	0,0932 %
Outros Valores a receber	39,41532	0,0931 %
Operações Compromissadas - LTN - Venc.: 01/04/2020	39,30893	0,0929 %
ELETRONBRAS PNB N1 - ELET6	38,24057	0,0904 %
ALIBABAGR DRN - BABA34	37,89978	0,0896 %
USIMINAS PNA N1 - USIM5	37,38982	0,0884 %
Certificado ou recibo de depósito de valores mobiliários - ALUP11	37,14076	0,0878 %
BANRISUL PNB N1 - BRSR6	36,73689	0,0868 %
GERDAU MET PN N1 - GOAU4	36,56108	0,0864 %
Certificado ou recibo de depósito de valores mobiliários - SANB11	36,37094	0,0859 %
WEG ON NM - WEGE3	35,82091	0,0846 %
LTN - Venc.: 01/10/2021	35,38076	0,0836 %
FACEBOOK DRN - FBOK34	34,57029	0,0817 %
ECORODOVIAS ON NM - ECOR3	34,43858	0,0814 %
B2W DIGITAL ON NM - BTOW3	34,13025	0,0807 %
JPMORGAN DRN - JPMC34	33,83886	0,0800 %
LOJAS AMERIC PN - LAME4	32,02524	0,0757 %
Letra Financeira - BANCO BRADESCO S.A. (60.746.948/0001-12) - Venc.: 24/05/2022 - Indexador: CDI	31,84105	0,0752 %
ALPHABET DRN - GOGL35	31,24238	0,0738 %
COSAN LOG ON NM - RLOG3	30,86006	0,0729 %
ALPHABET DRN - GOGL34	29,75074	0,0703 %
VISA INC DRN - VISA34	29,26587	0,0692 %
PETRORIO ON NM - PRIO3	27,78554	0,0657 %
P.ACUCAR-CBD PN N1 - PCAR4	27,59484	0,0652 %
MOVIDA ON NM - MOVI3	27,57853	0,0652 %
CIA HERING ON NM - HGTX3	27,18638	0,0642 %
Certificado ou recibo de depósito de valores mobiliários - TIET11	26,60746	0,0629 %
JOHNSON DRN - JNJB34	26,31696	0,0622 %



Documento Assinado Digitalmente por: FRANCISCO BARRETO DE MENEZES LEITE

As informações foram obtidas a partir de fontes públicas ou privadas consideradas confiáveis, cuja responsabilidade pela correção e veracidade não é assumida pela QUANTUM, pelo titular desta marca ou por qualquer das empresas de seu grupo empresarial. As informações disponíveis, não devem ser entendidas como colocação, distribuição ou oferta de fundo de investimento ou qualquer outro valor mobiliário. Fundos de investimento não contam com a garantia do Administrador do fundo, Gestor da carteira, de qualquer mecanismo de seguro ou, ainda, do Fundo Garantidor de Créditos - FGC. Rentabilidade obtida no passado não representa garantia de rentabilidade futura. As estratégias com derivativos, utilizadas como parte da política de investimento de fundos de investimento, podem resultar em significativas perdas para seus colistas superiores ao capital aplicado e a consequente obrigação do colista de aportar recursos adicionais para cobrir o prejuízo do fundo. Ao investidor é recomendada a leitura cuidadosa do prospecto e regulamento do fundo de investimento ao aplicar seus recursos. Para avaliação da performance de um fundo de investimento, é recomendável a análise de, no mínimo, 12 (doze) meses. Metodologia de cálculo de rentabilidade definido pelo usuário considerando o perfil de divulgação. Para fundos abertura "01 a 01"; fechamento "30 a 30". O resultado pode ser diferente do apresentado em seu extrato. Os valores exibidos estão em Real (BRL).

Fonte: Quantum

Nome do Ativo	Valor do Ativo (R\$)	Part
DURATEX ON NM - DTEX3	25,59305	0
BERKSHIRE DRN - BERK34	25,04437	0,0592 %
COPEL PNB N1 - CPLE6	24,70135	0,0584 %
WAL MART DRN - WALM34	24,26111	0,0573 %
BANK AMERICA DRN - BOAC34	23,99000	0,0567 %
INTERMEDICA ON NM - GNDI3	23,18645	0,0548 %
BK BRASIL ON NM - BKBR3	21,58893	0,0510 %
PG DRN - PGCO34	21,56015	0,0509 %
TAIWANSMFAC DRN - TSMC34	20,41680	0,0482 %
ODONTOPREV ON NM - ODPV3	19,97828	0,0472 %
EXXON MOBIL DRN - EXXO34	19,60993	0,0463 %
MARFRIG ON NM - MRFG3	19,30212	0,0456 %
UNITEDHEALTH DRN - UNHH34	19,19570	0,0454 %
ATT INC DRN - ATTB34	19,17691	0,0453 %
COGNA ON ON NM - COGN3	19,05382	0,0450 %
INTEL DRN - ITLC34	18,67724	0,0441 %
Letra Financeira - BANCO BRADESCO S.A. (60.746.948/0001-12) - Venc.: 29/06/2020 - Indexador: CDI	18,65625	0,0441 %
GRENDENE ON NM - GRND3	18,53433	0,0438 %
WELLS FARGO DRN - WFCO34	18,39918	0,0435 %
JSL ON NM - JSLG3	18,02026	0,0426 %
HOME DEPOT DRN - HOME34	17,63668	0,0417 %
Letra Financeira - BANCO BRADESCO S.A. (60.746.948/0001-12) - Venc.: 03/08/2020 - Indexador: CDI	17,55232	0,0415 %
SUL AMERICA UNT N2 - SULA11	17,40833	0,0411 %
TEGMA ON NM - TGMA3	17,20113	0,0406 %
VERIZON DRN - VERZ34	17,02101	0,0402 %
MERCK DRN - MRCK34	16,59637	0,0392 %
HYPERMARCAS ON NM - HYPE3	16,52410	0,0390 %
AREZZO CO ON NM - ARZZ3	16,29323	0,0385 %
CISCO DRN - CSCO34	15,84170	0,0374 %
COCA COLA DRN - COCA34	15,67960	0,0371 %
SAO MARTINHO ON NM - SMTO3	15,65954	0,0370 %
PFIZER DRN - PFIZ34	15,60195	0,0369 %
RAIADROGASIL ON NM - RADL3	15,44498	0,0365 %
CHEVRON DRN - CHVX34	15,14059	0,0358 %
DIRECIONAL ON NM - DIRR3	15,09734	0,0357 %
WALT DISNEY DRN - DISB34	15,09615	0,0357 %
NEOENERGIA ON ATZ NM - NEOE3	15,08832	0,0357 %
GRUPO NATURAON NM - NTCO3	15,08270	0,0356 %
BANCO PAN PN N1 - BPAN4	15,02458	0,0355 %
CITIGROUP DRN - CTGP34	14,88146	0,0352 %
ORACLE DRN - ORCL34	14,75801	0,0349 %
IOCHP-MAXION ON NM - MYPK3	14,69396	0,0347 %
HAPVIDA ON NM - HAPV3	14,65360	0,0346 %
COMCAST DRN - CMCS34	14,55307	0,0344 %
Debênture simples - PETR35	13,43709	0,0318 %
BOEING DRN - BOEI34	13,29277	0,0314 %
PEPSICO INC DRN - PEPB34	13,19445	0,0312 %
TECNISA ON NM - TCSA3	13,12417	0,0310 %
Certificado ou recibo de depósito de valores mobiliários - KLBN11	13,04293	0,0308 %
LFT - Venc.: 01/09/2020	12,63876	0,0299 %



Documento Assinado Digitalmente por: FRANCISCO BARRETO DE MENEZES LEITE

As informações foram obtidas a partir de fontes públicas ou privadas consideradas confiáveis, cuja responsabilidade pela correção e veracidade não é assumida pela QUANTUM, pelo titular desta marca ou por qualquer das empresas de seu grupo empresarial. As informações disponíveis, não devem ser entendidas como colocação, distribuição ou oferta de fundo de investimento ou qualquer outro valor mobiliário. Fundos de investimento não contam com a garantia do Administrador do fundo, Gestor da carteira, de qualquer mecanismo de seguro ou, ainda, do Fundo Garantidor de Créditos - FGC. Rentabilidade obtida no passado não representa garantia de rentabilidade futura. As estratégias com derivativos, utilizadas como parte da política de investimento de fundos de investimento, podem resultar em significativas perdas para seus cotistas superiores ao capital aplicado e a consequente obrigação do cotista de aportar recursos adicionais para cobrir o prejuízo do fundo. Ao investidor é recomendada a leitura cuidadosa do prospecto e regulamento do fundo de investimento ao aplicar seus recursos. Para avaliação da performance de um fundo de investimento, é recomendável a análise de, no mínimo, 12 (doze) meses. Metodologia de cálculo de rentabilidade definido pelo usuário considerando o perfil de divulgação. Para fundos abertura "01 a 01"; fechamento "30 a 30". O resultado pode ser diferente do apresentado em seu extrato. Os valores exibidos estão em Real (BRL).

Nome do Ativo	Valor do Ativo (R\$)	Part
Letra Financeira - ITAÚ UNIBANCO S.A. (60.701.190/0001-04) - Venc.: 23/05/2022 - Indexador: CDI	11,84753	0
AMGEN DRN - AMGN34	11,76777	0,0278 %
MARCOPOLO PN N2 - POMO4	11,72118	0,0277 %
Letra Financeira - BANCO BRADESCO S.A. (60.746.948/0001-12) - Venc.: 28/09/2020 - Indexador: CDI	11,71227	0,0277 %
NIKE DRN - NIKE34	11,09663	0,0262 %
MCDONALDS DRN - MCDC34	10,92632	0,0258 %
AB INBEV DRN - ABUD34	10,92502	0,0258 %
RANDON PART PN N1 - RAPT4	10,88820	0,0257 %
ADOBE INC DRN - ADBE34	10,71243	0,0253 %
CEA MODAS ON NM - CEAB3	10,70873	0,0253 %
BRASKEM PNA N1 - BRKM5	10,61293	0,0251 %
SID NACIONAL ON - CSNA3	10,35687	0,0245 %
MEDTRONIC DRN - MDTC34	10,29022	0,0243 %
BRISTOLMYERS DRN - BMYB34	10,22473	0,0242 %
GUARARAPES ON - GUAR3	10,20802	0,0241 %
ABBOTT DRN - ABTT34	10,13945	0,0240 %
UNIPAR PNB - UNIP6	9,98258	0,0236 %
DUPONT N INC DRN - DDNB34	9,91605	0,0234 %
LOJAS MARISA ON NM - AMAR3	9,82933	0,0232 %
UNIONPACIFIC DRN - UPAC34	9,69235	0,0229 %
LILLY DRN - LILY34	9,65198	0,0228 %
EMBRAER ON NM - EMBR3	9,60105	0,0227 %
NTN-C - Venc.: 01/04/2021	9,56527	0,0226 %
ABBVIE DRN - ABBV34	9,51020	0,0225 %
IMC S/A ON NM - MEAL3	9,42838	0,0223 %
NETFLIX DRN - NFLX34	9,31324	0,0220 %
NVIDIA CORP DRN - NVDC34	9,31110	0,0220 %
Letra Financeira - BANCO BRADESCO S.A. (60.746.948/0001-12) - Venc.: 25/03/2021 - Indexador: CDI	9,07312	0,0214 %
CYRE COM-CCP ON NM - CCPR3	8,99445	0,0213 %
HONEYWELL DRN - HONB34	8,97510	0,0212 %
PHILPMORRIS DRN - PHMO34	8,94330	0,0211 %
ACCENTURE DRN - ACNB34	8,91449	0,0211 %
COSTCO DRN - COWC34	8,78349	0,0208 %
QUALCOMM DRN - QCOM34	8,74321	0,0207 %
BROADCOM INC DRN - AVGO34	8,63768	0,0204 %
PAYPAL HOLD DRN - PYPL34	8,62407	0,0204 %
STARBUCKS DRN - SBUB34	8,57620	0,0203 %
TEXAS INC DRN - TEXA34	8,52569	0,0201 %
THERMIFISCHER DRN - TMOS34	8,50584	0,0201 %
IBM DRN - IBMB34	8,41791	0,0199 %
Debênture simples - VIVT15	8,25449	0,0195 %
UNITED TECH DRN - UTEC34	8,07475	0,0191 %
TRISUL ON NM - TRIS3	8,03822	0,0190 %
JHSF PART ON NM - JHSF3	7,97711	0,0189 %
CEMIG ON N1 - CMIG3	7,97693	0,0188 %
MINERVA ON NM - BEEF3	7,86806	0,0186 %
SALESFORCE DRN - SSFO34	7,70273	0,0182 %
Debênture simples - NCFP13	7,69953	0,0182 %
GAFISA ON NM - GFSA3	7,64956	0,0181 %
NEXTERA ENERDRN - NEXT34	7,64288	0,0181 %



Documento Assinado Digitalmente por: FRANCISCO BARRETO DE MENEZES LEITE

As informações foram obtidas a partir de fontes públicas ou privadas consideradas confiáveis, cuja responsabilidade pela correção e veracidade não é assumida pela QUANTUM, pelo titular desta marca ou por qualquer das empresas de seu grupo empresarial. As informações disponíveis, não devem ser entendidas como colocação, distribuição ou oferta de fundo de investimento ou qualquer outro valor mobiliário. Fundos de investimento não contam com a garantia do Administrador do fundo, Gestor da carteira, de qualquer mecanismo de seguro ou, ainda, do Fundo Garantidor de Créditos - FGC. Rentabilidade obtida no passado não representa garantia de rentabilidade futura. As estratégias com derivativos, utilizadas como parte da política de investimento de fundos de investimento, podem resultar em significativas perdas para seus colistas superiores ao capital aplicado e a consequente obrigação do colista de aportar recursos adicionais para cobrir o prejuízo do fundo. Ao investidor é recomendada a leitura cuidadosa do prospecto e regulamento do fundo de investimento ao aplicar seus recursos. Para avaliação da performance de um fundo de investimento, é recomendável a análise de, no mínimo, 12 (doze) meses. Metodologia de cálculo de rentabilidade definido pelo usuário considerando o perfil de divulgação. Para fundos abertura "01 a 01"; fechamento "30 a 30". O resultado pode ser diferente do apresentado em seu extrato. Os valores exibidos estão em Real (BRL).

Nome do Ativo	Valor do Ativo (R\$)	Part
LOCKHEED DRN - LMTB34	7,63367	0
LOG-IN ON NM - LOGN3	7,60216	0,0180 %
Valores a receber / Provento	7,45896	0,0176 %
CARREFOUR BR ON NM - CRFB3	7,38527	0,0175 %
AMERICAN EXP DRN - AXPB34	7,35876	0,0174 %
CHARTER COMM DRN - CHCM34	7,27138	0,0172 %
DANAHER CORP DRN - DHER34	7,06574	0,0167 %
3M DRN - MMMC34	6,98272	0,0165 %
GOLDMANSACHS DRN - GSGI34	6,95735	0,0164 %
US BANCORP DRN - USBC34	6,79577	0,0161 %
SER EDUCA ON NM - SEER3	6,76827	0,0160 %
UNILEVER DRN - ULEV34	6,71791	0,0159 %
VULCABRAS ON - VULC3	6,63880	0,0157 %
MORGAN STAN DRN - MSBR34	6,50198	0,0154 %
Letra Financeira - ITAÚ UNIBANCO HOLDING S.A. (60.872.504/0001-23) - Venc.: 19/11/2024 - Indexador: CDI	6,46890	0,0153 %
GE DRN - GEOO34	6,44856	0,0152 %
LOWES COMPA DRN - LOWC34	6,39032	0,0151 %
Debênture simples - GUAR11	6,35180	0,0150 %
Letra Financeira - BANCO BRADESCO S.A. (60.746.948/0001-12) - Venc.: 16/11/2022 - Indexador: CDI	6,28398	0,0148 %
ALTRIA GROUP DRN - MOOO34	6,19312	0,0146 %
BOOKING DRN - BKNG34	6,18348	0,0146 %
CAMIL ON NM - CAML3	6,14679	0,0145 %
Debênture simples - LAMEA1	6,07664	0,0144 %
Letra Financeira - BANCO BRADESCO S.A. (60.746.948/0001-12) - Venc.: 03/07/2023 - Indexador: CDI	6,00239	0,0142 %
CATERPILLAR DRN - CATP34	5,86476	0,0139 %
SONY CORP DRN - SNEC34	5,83608	0,0138 %
GILEAD DRN - GILD34	5,68005	0,0134 %
MONDELEZ INT DRN - MDLZ34	5,56728	0,0132 %
BLACKROCK DRN - BLAK34	5,51050	0,0130 %
IHPARDINI ON NM - PARD3	5,48124	0,0130 %
UPS DRN - UPSS34	5,41263	0,0128 %
VALID ON NM - VLID3	5,39360	0,0127 %
MILLS ON NM - MILS3	5,37956	0,0127 %
ANIMA ON NM - ANIM3	5,35693	0,0127 %
COPHILLIPS DRN - COPH34	5,35677	0,0127 %
Opções - Posições titulares - IDIOPDFNFF	5,34802	0,0126 %
CVS HEALTH DRN - CVSH34	5,02047	0,0119 %
TJX COMPANIE DRN - TJXC34	5,01957	0,0119 %
WIZ S.A. ON NM - WIZS3	5,01046	0,0118 %
TESLA MOTORS DRN - TSLA34	4,87805	0,0115 %
PNCFNANCIAL DRN - PNCS34	4,87599	0,0115 %
AUTOMATIC DT DRN - ADPR34	4,87387	0,0115 %
CME GROUP DRN - CHME34	4,80043	0,0113 %
Debênture simples - ELET12	4,79320	0,0113 %
Debênture simples - ELET32	4,73815	0,0112 %
TARGET CORP DRN - TGTB34	4,69088	0,0111 %
INTUIT INC DRN - INTU34	4,61127	0,0109 %
SANTANDER DRN - BCSA34	4,51438	0,0107 %
SP GLOBAL DRN - SPGI34	4,48122	0,0106 %
SCHWAB DRN ED - SCHW34	4,44840	0,0105 %



Documento Assinado Digitalmente por: FRANCISCO BARRETO DE MENEZES LEITE

As informações foram obtidas a partir de fontes públicas ou privadas consideradas confiáveis, cuja responsabilidade pela correção e veracidade não é assumida pela QUANTUM, pelo titular desta marca ou por qualquer das empresas de seu grupo empresarial. As informações disponíveis, não devem ser entendidas como colocação, distribuição ou oferta de fundo de investimento ou qualquer outro valor mobiliário. Fundos de investimento não contam com a garantia do Administrador do fundo, Gestor da carteira, de qualquer mecanismo de seguro ou, ainda, do Fundo Garantidor de Créditos - FGC. Rentabilidade obtida no passado não representa garantia de rentabilidade futura. As estratégias com derivativos, utilizadas como parte da política de investimento de fundos de investimento, podem resultar em significativas perdas para seus colistas superiores ao capital aplicado e a consequente obrigação do colista de aportar recursos adicionais para cobrir o prejuízo do fundo. Ao investidor é recomendada a leitura cuidadosa do prospecto e regulamento do fundo de investimento ao aplicar seus recursos. Para avaliação da performance de um fundo de investimento, é recomendável a análise de, no mínimo, 12 (doze) meses. Metodologia de cálculo de rentabilidade definido pelo usuário considerando o perfil de divulgação. Para fundos abertura "01 a 01"; fechamento "30 a 30". O resultado pode ser diferente do apresentado em seu extrato. Os valores exibidos estão em Real (BRL).

Fonte: Quantum

Nome do Ativo	Valor do Ativo (R\$)	Part
CANAD NATION DRN - CNIC34	4,37106	0
DUKE ENERGY DRN - DUKB34	4,22477	0,0100
Nota Promissória/ Commercial Paper/ Export Note - LOCALIZA RENT A CAR S.A. (16.670.085/0001-55) - Venc.: 24/09/2021	4,21860	0,0100
BIOGEN DRN - BIIB34	4,20667	0,0099
Opções - Posições titulares - IDIOPDFNDZ	4,20552	0,0099
Letra Financeira - PARANÁ BANCO S.A. (14.388.334/0001-99) - Venc.: 09/05/2021 - Indexador: CDI	4,11720	0,0097
COLGATE DRN - COLG34	4,06375	0,0096
Debênture simples - GGBRA5	3,97774	0,0094
CSX CORP DRN - CSXC34	3,97375	0,0094
NORTHROP GRUDRN - NOCG34	3,95247	0,0093
Debênture simples - SSED11	3,85397	0,0091
Debênture simples - NATU27	3,84006	0,0091
ARCELOR DRN - ARMT34	3,77078	0,0089
Debênture simples - IOCH18	3,76698	0,0089
VERTEX PHARM DRN - VRTX34	3,70310	0,0088
DEERE CO DRN - DEEC34	3,68306	0,0087
METLIFE INC DRN - METB34	3,64796	0,0086
GENERAL MOT DRN - GMCO34	3,63228	0,0086
GEN DYNAMICS DRN - GDBR34	3,57499	0,0084
BNY MELLON DRN - BONY34	3,56297	0,0084
Debênture simples - PARD12	3,44761	0,0081
Letra Financeira - ITAÚ UNIBANCO HOLDING S.A. (60.872.504/0001-23) - Venc.: 17/01/2050 - Indexador: Selic	3,41601	0,0081
OMEGA GER ON NM - OMGE3	3,39563	0,0080
Debênture simples - EGIE18	3,35319	0,0079
Letra Financeira - ITAÚ UNIBANCO S.A. (60.701.190/0001-04) - Venc.: 16/08/2021 - Indexador: CDI	3,33302	0,0079
Debênture simples - CMGD17	3,30461	0,0078
Operações Compromissadas - LTN - Venc.: 01/10/2021	3,23713	0,0076
Letra Financeira - BANCO FIDIS S.A. (62.237.425/0001-76) - Venc.: 01/02/2021 - Indexador: CDI	2,83188	0,0067
Debênture simples - AMPL19	2,78527	0,0066
Debênture simples - CBRDA6	2,77033	0,0065
Letra Financeira - BANCO ALFA DE INVESTIMENTO S.A. (60.770.336/0001-65) - Venc.: 21/02/2022 - Indexador: CDI	2,65295	0,0063
Letra Financeira - BANCO CITIBANK S.A. (33.479.023/0001-80) - Venc.: 30/12/2021 - Indexador: CDI	2,62057	0,0062
Operações Compromissadas - LFT - Venc.: 01/03/2020	2,41601	0,0057
Debênture simples - EQTL12	2,31258	0,0055
CDB/ RDB - BANCO VOLKSWAGEN (59.109.165/0001-49) - Venc.: 17/07/2020 - Indexador: CDI	2,28472	0,0054
SPRINGS ON NM - SGPS3	2,24979	0,0053
INDS ROMI ON NM - ROMI3	2,23543	0,0053
FERBASA PN N1 - FESA4	2,18640	0,0052
Debênture simples - HAPV11	2,17467	0,0051
Letra Financeira - BANCO BRADESCO S.A. (60.746.948/0001-12) - Venc.: 15/08/2050 - Indexador: Selic	1,95363	0,0046
Letra Financeira - BANCO ABC BRASIL S.A. (28.195.667/0001-06) - Venc.: 24/08/2020 - Indexador: CDI	1,84160	0,0044
Opções - Posições titulares - IBOVD116	1,81393	0,0043
Debênture simples - LAMEA2	1,75120	0,0041
DOMMO ON - DMMO3	1,74572	0,0041
Outras operações passivas e exigibilidades	1,66477	0,0039
Letra Financeira - CIA. DE ARRENDAMENTO MERCANTIL RENAULT DO BRASIL (62.307.848/0001-15) - Venc.: 20/10/2020 - Indexador: CDI	1,63739	0,0039
Letra Financeira - BANCO ALFA DE INVESTIMENTO S.A. (60.770.336/0001-65) - Venc.: 23/11/2020 - Indexador: CDI	1,49624	0,0035
Debênture simples - UNDA20	1,44553	0,0034
Debênture simples - CEPE18	1,40571	0,0033



Documento Assinado Digitalmente por: FRANCISCO BARRETO DE MENEZES LEITE

As informações foram obtidas a partir de fontes públicas ou privadas consideradas confiáveis, cuja responsabilidade pela correção e veracidade não é assumida pela QUANTUM, pelo titular desta marca ou por qualquer das empresas de seu grupo empresarial. As informações disponíveis, não devem ser entendidas como colocação, distribuição ou oferta de fundo de investimento ou qualquer outro valor mobiliário. Fundos de investimento não contam com a garantia do Administrador do fundo, Gestor da carteira, de qualquer mecanismo de seguro ou, ainda, do Fundo Garantidor de Créditos - FGC. Rentabilidade obtida no passado não representa garantia de rentabilidade futura. As estratégias com derivativos, utilizadas como parte da política de investimento de fundos de investimento, podem resultar em significativas perdas para seus colistas superiores ao capital aplicado e a consequente obrigação do colista de aportar recursos adicionais para cobrir o prejuízo do fundo. Ao investidor é recomendada a leitura cuidadosa do prospecto e regulamento do fundo de investimento ao aplicar seus recursos. Para avaliação da performance de um fundo de investimento, é recomendável a análise de, no mínimo, 12 (doze) meses. Metodologia de cálculo de rentabilidade definido pelo usuário considerando o perfil de divulgação. Para fundos abertura "01 a 01"; fechamento "30 a 30". O resultado pode ser diferente do apresentado em seu extrato. Os valores exibidos estão em Real (BRL).



Documento Assinado Digitalmente por: FRANCISCO BARRETO DE MENEZES LEITE

Nome do Ativo	Valor do Ativo (R\$)	Part
Letra Financeira - PARANÁ BANCO S.A. (14.388.334/0001-99) - Venc.: 01/02/2021 - Indexador: CDI	1,38344	0
Debêntures - ABRIL EDUCAÇÃO S.A. (02.541.982/0001-54) - Venc.: 15/03/2021	1,18118	0,0028 %
Letra Financeira - BANCO ABC BRASIL S.A. (28.195.667/0001-06) - Venc.: 09/08/2021 - Indexador: CDI	1,16602	0,0028 %
Debênture simples - ELPLA3	1,07386	0,0025 %
CDB/ RDB - BANCO MERRILL LYNCH INVESTS S.A. (62.073.200/0001-21) - Venc.: 15/01/2020 - Indexador: CDI	0,97802	0,0023 %
TAURUS ARMASPN N2 - TASA4	0,95174	0,0022 %
Letra Financeira - BANCO DAYCOVAL S.A. (62.232.889/0001-90) - Venc.: 29/10/2021 - Indexador: CDI	0,89512	0,0021 %
CDB/ RDB - BANCO GMAC S.A. (59.274.605/0001-13) - Venc.: 09/09/2020 - Indexador: CDI	0,86867	0,0021 %
CDB/ RDB - BANCO GMAC S.A. (59.274.605/0001-13) - Venc.: 08/09/2020 - Indexador: CDI	0,86867	0,0021 %
Mercado Futuro - Posições compradas / DI Futuro	0,86861	0,0021 %
Debênture simples - CBRDB6	0,83569	0,0020 %
Debênture simples - LORTA2	0,83082	0,0020 %
Letra Financeira - BANCO BRADESCO S.A. (60.746.948/0001-12) - Venc.: 11/11/2022 - Indexador: CDI	0,82112	0,0019 %
Letra Financeira - BANCO ABC BRASIL S.A. (28.195.667/0001-06) - Venc.: 20/08/2021 - Indexador: CDI	0,77585	0,0018 %
Letra Financeira - BANCO DAYCOVAL S.A. (62.232.889/0001-90) - Venc.: 09/08/2021 - Indexador: CDI	0,69921	0,0017 %
CDB/ RDB - BANCO GMAC S.A. (59.274.605/0001-13) - Venc.: 15/12/2020 - Indexador: CDI	0,67796	0,0016 %
CDB/ RDB - BANCO GMAC S.A. (59.274.605/0001-13) - Venc.: 14/12/2020 - Indexador: CDI	0,67795	0,0016 %
Mercado Futuro - Posições compradas - DAPFUTQ24	0,63976	0,0015 %
Mercado Futuro - Posições compradas - DAPFUTQ22	0,52549	0,0012 %
Debênture simples - CLOR11	0,34321	0,0008 %
COPEL ON N1 - CPLE3	0,28978	0,0007 %
Mercado Futuro - Posições compradas - DAPFUTK23	0,28763	0,0007 %
Mercado Futuro - Posições compradas - DAPFUTQ26	0,27488	0,0006 %
Mercado Futuro - Posições compradas - CUPOM DE DI x IPCA DAP	0,23888	0,0006 %
Outras Disponibilidades	0,22197	0,0005 %
Opções - Posições titulares - JBSSC290	0,21913	0,0005 %
Mercado Futuro - Posições compradas - DIFUTN23	0,17506	0,0004 %
Opções - Posições titulares - ABEVB195	0,17200	0,0004 %
Opções - Posições titulares - ABEVN185	0,11327	0,0003 %
Opções - Posições titulares - JBSSB29	0,08390	0,0002 %
Valores a pagar / Taxa Selic	0,07174	0,0002 %
Mercado Futuro - Posições compradas - DAPFUTQ28	0,07015	0,0002 %
Valores a pagar / Taxa de Auditoria	0,04358	0,0001 %
Valores a pagar / Taxa Cetip	0,03574	0,0001 %
Valores a pagar / Controladoria	0,02344	0,0001 %
Cotas de SANTANDER SELEÇÃO PLUS FIC AÇÕES	0,02041	0,0000 %
Direito de Subscrição ? LAME2	0,01938	0,0000 %
Mercado Futuro - Posições compradas - DI1FUTV21	0,01840	0,0000 %
Mercado Futuro - Posições compradas - DI1FUTF22	0,01088	0,0000 %
Valores a receber / Juros sobre o Capital Próprio	0,00981	0,0000 %
Mercado Futuro - Posições compradas - DIFUTJ21	0,00965	0,0000 %
Valores a pagar / Prov. Audit 29/03/2020	0,00778	0,0000 %
Valores a pagar / Taxa CVM	0,00696	0,0000 %
Valores a receber / Dividendos	0,00538	0,0000 %
Mercado Futuro - Posições compradas - DI1FUTV20	0,00048	0,0000 %
Valores a pagar / Taxa Anbid	0,00033	0,0000 %
Valores a pagar / Taxa de Permanência	0,00015	0,0000 %
Valores a receber / Taxa Selic	0,00003	0,0000 %
Valores a pagar / Ajustes Patrimônio Devedor	0,00002	0,0000 %
Valores a pagar / Ajuste de Cota Negativa	0,00002	0,0000 %

As informações foram obtidas a partir de fontes públicas ou privadas consideradas confiáveis, cuja responsabilidade pela correção e veracidade não é assumida pela QUANTUM, pelo titular desta marca ou por qualquer das empresas de seu grupo empresarial. As informações disponíveis, não devem ser entendidas como colocação, distribuição ou oferta de fundo de investimento ou qualquer outro valor mobiliário. Fundos de investimento não contam com a garantia do Administrador do fundo, Gestor da carteira, de qualquer mecanismo de seguro ou, ainda, do Fundo Garantidor de Créditos - FGC. Rentabilidade obtida no passado não representa garantia de rentabilidade futura. As estratégias com derivativos, utilizadas como parte da política de investimento de fundos de investimento, podem resultar em significativas perdas para seus cotistas superiores ao capital aplicado e a consequente obrigação do cotista de aportar recursos adicionais para cobrir o prejuízo do fundo. Ao investidor é recomendada a leitura cuidadosa do prospecto e regulamento do fundo de investimento ao aplicar seus recursos. Para avaliação da performance de um fundo de investimento, é recomendável a análise de, no mínimo, 12 (doze) meses. Metodologia de cálculo de rentabilidade definido pelo usuário considerando o perfil de divulgação. Para fundos abertura "01 a 01"; fechamento "30 a 30". O resultado pode ser diferente do apresentado em seu extrato. Os valores exibidos estão em Real (R\$).

Fonte: Quantum

Nome do Ativo	Valor do Ativo (R\$)	Part
Valores a receber / Ações a Liquidar	0,00001	0
KRAFT HEINZ DRN - KHCB34	0,00000	0,0000
KIMBERLY CL DRN - KMBB34	0,00000	0,0000
FEDEX CORP DRN - FDXB34	0,00000	0,0000
VF CORP DRN - VF34	0,00000	0,0000
MOODYS CORP DRN - MCOR34	0,00000	0,0000
ROSS STORES DRN - ROST34	0,00000	0,0000
REGENERON PH DRN - REGN34	0,00000	0,0000
FORD MOTORS DRN - FDMO34	0,00000	0,0000
COGNIZANT DRN - CTS34	0,00000	0,0000
DELTA DRN ED - DEAI34	0,00000	0,0000
Mercado Futuro - Posições compradas - DI1FUT25	0,00000	0,0000
NATURA ON NM - NATU3	0,00000	0,0000
Mercado Futuro - Posições compradas - DI1FUT27	0,00000	0,0000
Mercado Futuro - Posições compradas - DI1FUT23	0,00000	0,0000
FEMSA DRN - FMXB34	0,00000	0,0000
Mercado Futuro - Posições compradas - DI1FUT21	0,00000	0,0000
SIRIUS XM HD DRN - SRXM34	0,00000	0,0000
UBS GROUP DRN - UBSG34	0,00000	0,0000
CONSTELLATIO DRN - STZB34	0,00000	0,0000
SCHLUMBERGER DRN - SLBG34	0,00000	0,0000
SIMON PROP DRN - SIMN34	0,00000	0,0000
ESTEE LAUDER DRN - ELCI34	0,00000	0,0000
DOLLAR GENERDRN - DGCO34	0,00000	0,0000
Mercado Futuro - Posições compradas - DI1FUTN21	0,00000	0,0000
Mercado Futuro - Posições compradas - DI1FUT29	0,00000	0,0000
Mercado Futuro - Posições compradas - DI1FUTN22	0,00000	0,0000
VALERO ENER DRN - VLOE34	0,00000	0,0000
Outras aplicações / Recibo - BMYB11 / CNPJ do emissor: 09.346.601/0001-25 / Denominação Social do emissor: BRISTOL-MYERS SQUIBB COMPANY	0,00000	0,0000
TRAVELERS DRN - TRVC34	0,00000	0,0000
CAPITAL ONE DRN - CAON34	0,00000	0,0000
EBAY DRN - EBAY34	0,00000	0,0000
OCCIDENT PTR DRN - OXYP34	0,00000	0,0000
ACTIVISION DRN - ATVI34	0,00000	0,0000
JD COM DRN - JDCO34	0,00000	0,0000
MICRON TECHNDRN - MUTC34	0,00000	0,0000
KINDER MORGAN DRN - KMIC34	0,00000	0,0000
Mercado Futuro - Posições compradas - DI1FUTN23	0,00000	0,0000
Mercado Futuro - Posições compradas - DI1FUTJ21	0,00000	0,0000
EQUINIX INC DRN - EQIX34	0,00000	0,0000
AIG GROUP DRN - AIGB34	0,00000	0,0000
PORTO SEGURO ON NM - PSSA3	0,00000	0,0000
Mercado Futuro - Posições compradas - DI1FUT20	-0,00001	0,0000
Mercado Futuro - Posições vendidas - DI1FUTN21	-0,00008	0,0000
Mercado Futuro - Posições vendidas - DI1FUTN22	-0,00016	0,0000
Mercado Futuro - Posições compradas - DI1FUTJ20	-0,00037	0,0000
Mercado Futuro - Posições compradas - DI1FUTN20	-0,00047	0,0000
Valores a pagar / Auditoria	-0,00055	0,0000
Mercado Futuro - Posições vendidas - DI1FUT27	-0,00180	0,0000



Documento Assinado Digitalmente por: FRANCISCO BARRETO DE MENEZES LEITE
 Acesso em: https://gcece.pfe.gov.br/gpp/validaDocumento.aspx?CodigoDocumento: 851af6cc-96c5-4686-b394-032c6b1ad4f8

As informações foram obtidas a partir de fontes públicas ou privadas consideradas confiáveis, cuja responsabilidade pela correção e veracidade não é assumida pela QUANTUM, pelo titular desta marca ou por qualquer das empresas de seu grupo empresarial. As informações disponíveis, não devem ser entendidas como colocação, distribuição ou oferta de fundo de investimento ou qualquer outro valor mobiliário. Fundos de investimento não contam com a garantia do Administrador do fundo, Gestor da carteira, de qualquer mecanismo de seguro ou, ainda, do Fundo Garantidor de Créditos - FGC. Rentabilidade obtida no passado não representa garantia de rentabilidade futura. As estratégias com derivativos, utilizadas como parte da política de investimento de fundos de investimento, podem resultar em significativas perdas para seus cotistas superiores ao capital aplicado e a consequente obrigação do cotista de aportar recursos adicionais para cobrir o prejuízo do fundo. Ao investidor é recomendada a leitura cuidadosa do prospecto e regulamento do fundo de investimento ao aplicar seus recursos. Para avaliação da performance de um fundo de investimento, é recomendável a análise de, no mínimo, 12 (doze) meses. Metodologia de cálculo de rentabilidade definido pelo usuário considerando o perfil de divulgação. Para fundos abertura "01 a 01"; fechamento "30 a 30". O resultado pode ser diferente do apresentado em seu extrato. Os valores exibidos estão em Real (BRL).
 Fonte: Quantum

Nome do Ativo	Valor do Ativo (R\$)	Part
Mercado Futuro - Posições vendidas - DI1FUTF25	-0,00214	0
Mercado Futuro - Posições vendidas / DI Futuro	-0,00702	0,0000 %
Opções - Posições lançadas - JBSSB31	-0,03596	-0,0001 %
Opções - Posições lançadas - JBSSC310	-0,11565	-0,0003 %
Valores a pagar / Taxa de Custódia	-0,16464	-0,0004 %
Mercado Futuro - Posições compradas - INDFUTG20	-0,25208	-0,0006 %
Opções - Posições lançadas - ABEVN195	-0,30204	-0,0007 %
Valores a pagar / Cotas a Emitir	-1,25121	-0,0030 %
Opções - Posições lançadas - IBOVD119	-1,25595	-0,0030 %
Valores a pagar / Taxa de Administração	-8,45034	-0,0200 %
Opções - Posições lançadas - IDIOPDFNFC	-9,55350	-0,0226 %
Outros Valores a pagar	-15,01374	-0,0355 %
Valores a pagar / Liquidação - Nota de Corretagem	-263,91500	-0,6236 %



Documento Assinado Digitalmente por: FRANCISCO BARRETO DE MENEZES LEITE
Assesse em: <https://gceec.pf.gov.br/gpp/validaDocumento.aspx?CodigoDocumento=851afeec-96c5-4686-b3bd-032c6b1adfr8>



REGIME PRÓPRIO DE PREVIDÊNCIA MUNICIPAL
IGAPREV- IGARASSU PREVIDÊNCIA LC 23/2012
CNPJ:06.234.755/0001-37



Documento Assinado Digitalmente por: FRANCISCO BARRETO DE MENEZES LEITE
Acesse em: <https://etce.tce.pe.gov.br/epp/validaDoc.seam> Código do documento: 851afec-96c5-4686-b3bd-032c6b1adff8

RELATÓRIO TRIMESTRAL DE APLICAÇÃO DE RECURSOS

1ª TRIMESTRE de 2019



Praça da bandeira, 14 Centro- Igarassu/PE. CEP: 53.610-610
PABX: 81- 3543-0435 e-mail: Igarassu. PE.Gov.BR



**REGIME PRÓPRIO DE PREVIDÊNCIA MUNICIPAL
IGAPREV- IGARASSU PREVIDÊNCIA LC 23/2012
CNPJ:06.234.755/0001-37**



Apresentação

O presente relatório tem por finalidade apresentar a evolução patrimonial e os principais aspectos dos investimentos dos recursos financeiros do Igarassu Previdência – IGAPREV no 1º Trimestre de 2019 e atendendo a legislação em vigor.

A carteira do instituto é dividida em três planos de investimentos, Plano Financeiro, Plano Previdenciário e Reserva da Taxa Administrativa vinculada ao Plano Financeiro, sendo assim, apresentamos preliminarmente aspectos como:

- **POSIÇÃO FINANCEIRA:** O patrimônio no dia 31/03/2019 apresentou valor nominal de R\$ 45.954.062,40 em aplicações e R\$388.123,04 em disponibilidades correntes, apresentando uma evolução global em relação 5,95% em relação ao patrimônio 43.740.579 em 31/12/2018. Contudo, o crescimento nominal não reflete os ganhos reais da carteira uma vez que o Plano Financeiro que representa maior parte do capital apresenta uma despesa com benefícios previdenciários deficitária em relação as contribuições repassadas pelo Ente municipal, gerando um fluxo de consumo de reservas do Plano. Os investimentos estão diversificados e distribuídos conforme os artigos da Resolução 3.922/10 alterada pela Resolução 4.604/17, mas não pelas alterações impostas pela Resolução 4.695/18 que serão observadas no ano de 2019, mas a carteira deverá se adequar dentro do prazo legal as normas alteradas.
- **ALOCAÇÕES POR ESTRATÉGIA E GESTOR:** O IGAPREV mantém sua alocação distribuídas em três gestores e seus respectivos administradores, estando a maior parte de seus recursos concentrados em bancos com capital público e alocados por meio de fundos de investimentos conforme os artigos da Resolução 3.922/10.
- **RENTABILIDADES DA CARTEIRA:** A rentabilidade nominal acumulada no 1º Trimestre de 2019 no Plano Financeiro superavitária frente a meta atuarial (IPCA +6%) acumulada em 2,95%.
- **ANÁLISE DE RISCO:** No tocante a avaliação de risco/ retorno a volatilidade anual da carteira Plano Financeiro 4%, Plano Previdenciário 7,84% e Reserva da Taxa Administrativa 2,47%, ambos apresentando uma boa relação risco/ retorno em





**REGIME PRÓPRIO DE PREVIDÊNCIA MUNICIPAL
IGAPREV- IGARASSU PREVIDÊNCIA LC 23/2012
CNPJ:06.234.755/0001-37**



Documento Assinado Digitalmente por: FRANCISCO BARRETO DE MENEZES LEITE
Acesse em: <https://etec.tce.pe.gov.br/epp/validaDoc.seam> Código do documento: 851afec-96c5-4686-b3bd-032c6b1adff8

relação a meta atuarial (benchmark). Apresenta também risco de crédito baixo uma vez que a carteira é concentrada em fundos que investem em títulos públicos federais.

- **ENQUADRAMENTO:** O instituto deverá ajustar Política de Investimento para se adequar as alterações implementadas pela Resolução 4.695 de 27/11/2018 e adequar os novos limites legais propostos. Assim, deverá resgatar partes recursos aplicados no fundo CAIXA INSTITUCIONAL FI AÇÕES BDR NÍVEL I atualmente fora dos critérios da resolução.
- **CONSIDERAÇÕES:** No ano de 2019 esperam-se significativas mudanças no cenário econômico que proporcionarão uma conjuntura positiva para os investimentos do RPPS. Reformas estruturais, juros baixos e inflação no centro da meta trarão um novo fôlego para os investimentos institucionais e um cenário de superávit atuarial. Assim, mantemos a estratégia com alterações pontuais na carteira institucional.

Economista Responsável: Jacqueline Campelo CPA -20 ANBIMA CORECON/PE 5206



Praça da bandeira, 14 Centro- Igarassu/PE. CEP: 53.610-610
PABX: 81- 3543-0435 e-mail: Igarassu. PE.Gov.BR



Fundo/Ativo	Artigo -3922/2009 e alterações	SEGUIMENTO	Retorno mensal	VAR	Valor(R\$) (31/01/2019)	% IGAPREV	Plano de Investimento
BB ALOCAÇÃO ATIVA FIC RENDA FIXA PREVIDENCIÁRIO	FI 100% títulos TN - Art. 7º, I, b	RENDA FIXA	0,52%	4,10%	R\$ 5.243.427,41	11,31%	PLANO FINANCEIRO
BB IDKA 2 TÍTULOS PÚBLICOS FI RENDA FIXA PREVIDENCIÁRIO	FI 100% títulos TN - Art. 7º, I, b	RENDA FIXA	0,65%	1,88%	R\$ 661.363,51	1,43%	PLANO FINANCEIRO
BB IMA-B 5 FIC RENDA FIXA PREVIDENCIÁRIO LP	FI 100% títulos TN - Art. 7º, I, b	RENDA FIXA	0,76%	2,56%	R\$ 4.694.906,16	10,13%	PLANO FINANCEIRO
BB IMA-B 5+ TÍTULOS PÚBLICOS FI RENDA FIXA PREVIDENCIÁRIO	FI 100% títulos TN - Art. 7º, I, b	RENDA FIXA	0,41%	13,12%	R\$ 5.295.843,99	11,43%	PLANO FINANCEIRO
BB IMA-B TÍTULOS PÚBLICOS FI RENDA FIXA PREVIDENCIÁRIO	FI 100% títulos TN - Art. 7º, I, b	RENDA FIXA	0,56%	8,53%	R\$ 12.267.278,64	26,47%	PLANO FINANCEIRO
BB IRFM 1 TITULOS PÚBLICOS FI RENDA FIXA PREVIDENCIÁRIO	FI 100% títulos TN - Art. 7º, I, b	RENDA FIXA	0,44%	0,22%	R\$ 0,00	0,00%	PLANO FINANCEIRO
BB TÍTULOS PÚBLICOS IPCA III FI RENDA FIXA PREVIDENCIÁRIO	FI Renda Fixa Art. 7º,IV, a	RENDA FIXA	0,74%	2,98%	R\$ 1.896.523,02	4,09%	PLANO FINANCEIRO
BB IMA-B TÍTULOS PÚBLICOS FI RENDA FIXA PREVIDENCIÁRIO	FI 100% títulos TN - Art. 7º, I, b	RENDA FIXA	0,56%	8,52%	R\$ 1.499.906,32	3,24%	PLANO PREVIDENCIÁRIO
BB IMA-B 5 FIC RENDA FIXA PREVIDENCIÁRIO LP	FI 100% títulos TN - Art. 7º, I, b	RENDA FIXA	0,76%	26,55%	R\$ 750.304,40	1,62%	PLANO PREVIDENCIÁRIO
BB IMA-B 5+ TÍTULOS PÚBLICOS FI RENDA FIXA PREVIDENCIÁRIO	FI 100% títulos TN - Art. 7º, I, b	RENDA FIXA	0,41%	2,55%	R\$ 749.769,11	1,62%	PLANO PREVIDENCIÁRIO
CAIXA BRASIL IBX-50 FI AÇÕES	FIA Artigo 8º, Inciso I, a	RENDA VARIÁVEL	-0,36%	26,55%	R\$ 1.349.172,46	2,91%	PLANO FINANCEIRO
CAIXA BRASIL IMA-B 5 TÍTULOS PÚBLICOS FI RENDA FIXA LP	FI 100% títulos TN - Art. 7º, I, b	RENDA FIXA	0,76%	2,55%	R\$ 0,00	0,00%	PLANO FINANCEIRO
CAIXA BRASIL IMA-B 5+ TÍTULOS PÚBLICOS FI RENDA FIXA LP	FI 100% títulos TN - Art. 7º, I, b	RENDA FIXA	0,43%	13,06%	R\$ 0,00	0,00%	PLANO FINANCEIRO
CAIXA BRASIL IMA-B TÍTULOS PÚBLICOS FI RENDA FIXA LP	FI 100% títulos TN - Art. 7º, I, b	RENDA FIXA	0,56%	8,53%	-R\$ 0,00	0,00%	PLANO FINANCEIRO
CAIXA BRASIL IRF-M 1 TÍTULOS PÚBLICOS FI RENDA FIXA	FI 100% títulos TN - Art. 7º, I, b	RENDA FIXA	0,44%	0,20%	-R\$ 0,00	0,00%	PLANO FINANCEIRO
CAIXA BRASIL TÍTULOS PÚBLICOS FI RENDA FIXA LP	FI 100% títulos TN - Art. 7º, I, b	RENDA FIXA	0,45%	0,06%	-R\$ 0,00	0,00%	PLANO FINANCEIRO
CAIXA FI BRASIL G. ESTRATÉGICA	FI Renda Fixa Art. 7º,IV, a	RENDA FIXA	0,54%	8,52%	R\$ 0,00	0,00%	PLANO FINANCEIRO
CAIXA INSTITUCIONAL FI AÇÕES BDR NÍVEL I	FIA Art. 9º - A, Inciso III	RENDA VARIÁVEL - INVESTIMENTO NO EXTERIOR	6,12%	16,50%	R\$ 8.320.191,18	17,95%	PLANO FINANCEIRO
SANTANDER IBOVESPA ATIVO INSTITUCIONAL FI AÇÕES	FIA Artigo 8º, Inciso I, a	RENDA VARIÁVEL	-0,62%	25,54%	R\$ 714.635,93	1,54%	PLANO FINANCEIRO
SANTANDER IMA-B 5 TÍTULOS PÚBLICOS FIC RENDA FIXA	FI 100% títulos TN - Art. 7º, I, b	RENDA FIXA	0,77%	2,55%	-R\$ 0,00	0,00%	PLANO FINANCEIRO
SANTANDER IMA-B INSTITUCIONAL TÍTULOS PÚBLICOS FIC RENDA FIXA LP	FI 100% títulos TN - Art. 7º, I, b	RENDA FIXA	0,56%	8,54%	R\$ 0,00	0,00%	PLANO PREVIDENCIÁRIO
SANTANDER IMA-B INSTITUCIONAL TÍTULOS PÚBLICOS FIC RENDA FIXA LP	FI 100% títulos TN - Art. 7º, I, b	RENDA FIXA	0,56%	8,54%	R\$ 159.318,79	0,34%	RESERVA DA TAXA ADMINISTRATIVA
SANTANDER IMA-B INSTITUCIONAL TÍTULOS PÚBLICOS FIC RENDA FIXA LP	FI 100% títulos TN - Art. 7º, I, b	RENDA FIXA	0,56%	8,54%	R\$ 585.510,80	1,26%	PLANO FINANCEIRO
SANTANDER IMA-B TÍTULOS PÚBLICOS FIC RENDA FIXA LP	FI 100% títulos TN - Art. 7º, I, b	RENDA FIXA	0,53%	8,54%	R\$ 95.929,86	0,21%	PLANO FINANCEIRO
SANTANDER IMA-B TÍTULOS PÚBLICOS FIC RENDA FIXA LP	FI 100% títulos TN - Art. 7º, I, b	RENDA FIXA	0,53%	8,54%	R\$ 660.651,34	1,43%	RESERVA DA TAXA ADMINISTRATIVA
SANTANDER IMA-B TÍTULOS PÚBLICOS FIC RENDA FIXA LP	FI 100% títulos TN - Art. 7º, I, b	RENDA FIXA	0,53%	8,54%	R\$ 0,00	0,00%	PLANO PREVIDENCIÁRIO
SANTANDER INSTITUCIONAL FIC RENDA FIXA	FI Renda Fixa Art. 7º,IV, a	RENDA FIXA	0,47%	0,10%	R\$ 0,00	0,00%	PLANO FINANCEIRO
SANTANDER INSTITUCIONAL FIC RENDA FIXA	FI Renda Fixa Art. 7º,IV, a	RENDA FIXA	0,47%	0,10%	R\$ 1.009.329,48	2,18%	RESERVA DA TAXA ADMINISTRATIVA
SUBTOTAL EM APLICAÇÕES					R\$ 45.954.062,40	99,16%	
DISPONIBILIDADE	Artigo 6º				R\$ 388.123,04	0,84%	
TOTAL					R\$ 46.342.185,44	100,00%	



Retorno acumulado - 02/01/2019 até 31/03/2019 (diária)	
Ativo	Retorno
Índice IPCA +6,000%	2,95 %
PLANO FINANCEIRO	5,39 %
PLANO PREVIDENCIÁRIO	5,60 %
RESERVA DA TAXA ADMINISTRATIVA	2,20 %

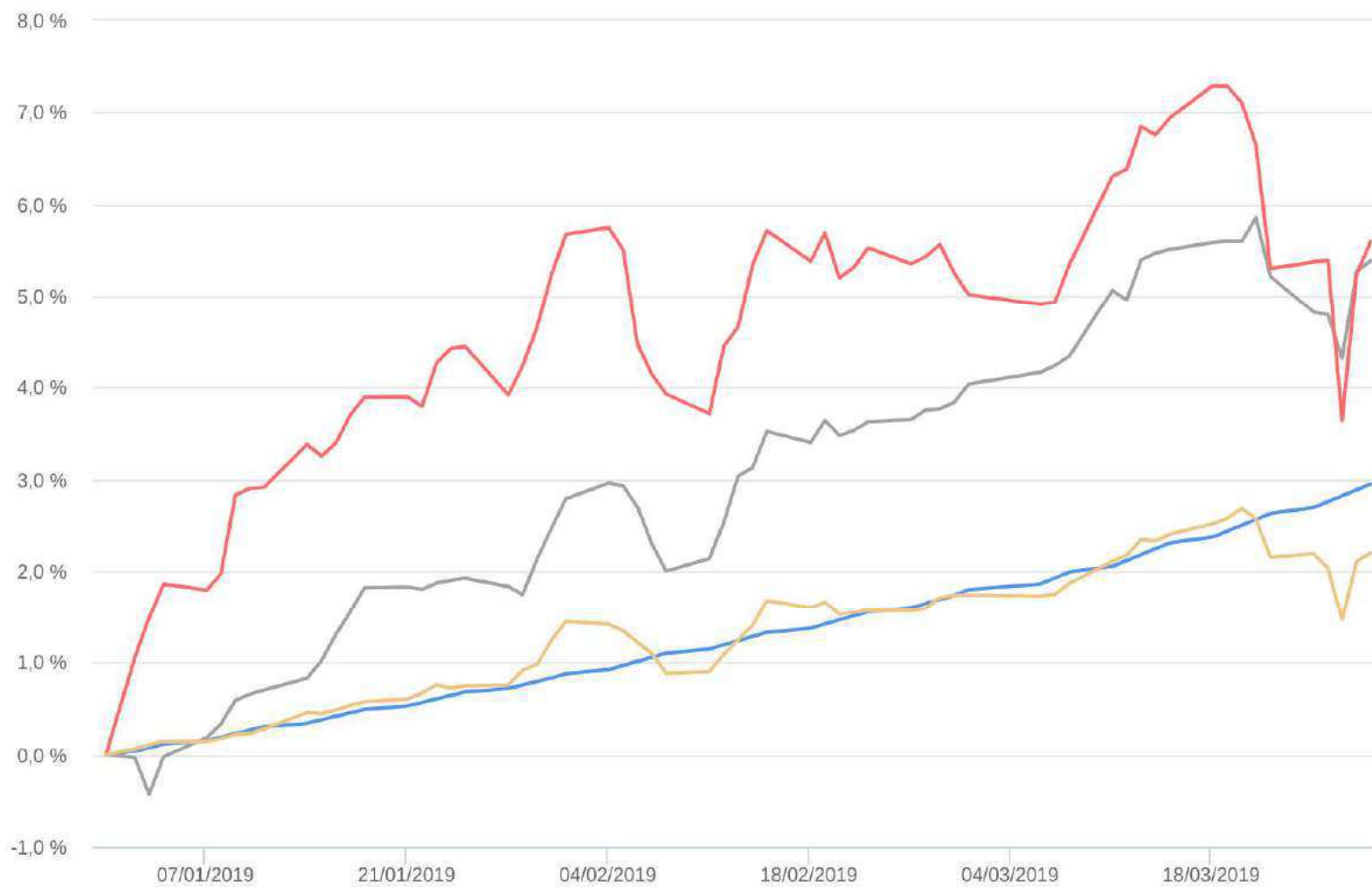



Retorno efetivo mensal de Jan/2019 até Mar/2019 (mensal)				
Ativo	Retorno	Mínimo	Máximo	
Índice IPCA +6,000%	3,00 %	0,81 %	1,24 %	
PLANO FINANCEIRO	5,39 %	1,34 %	2,46 %	
PLANO PREVIDENCIÁRIO	5,60 %	0,02 %	5,23 %	
RESERVA DA TAXA ADMINISTRATIVA	2,20 %	0,46 %	1,24 %	

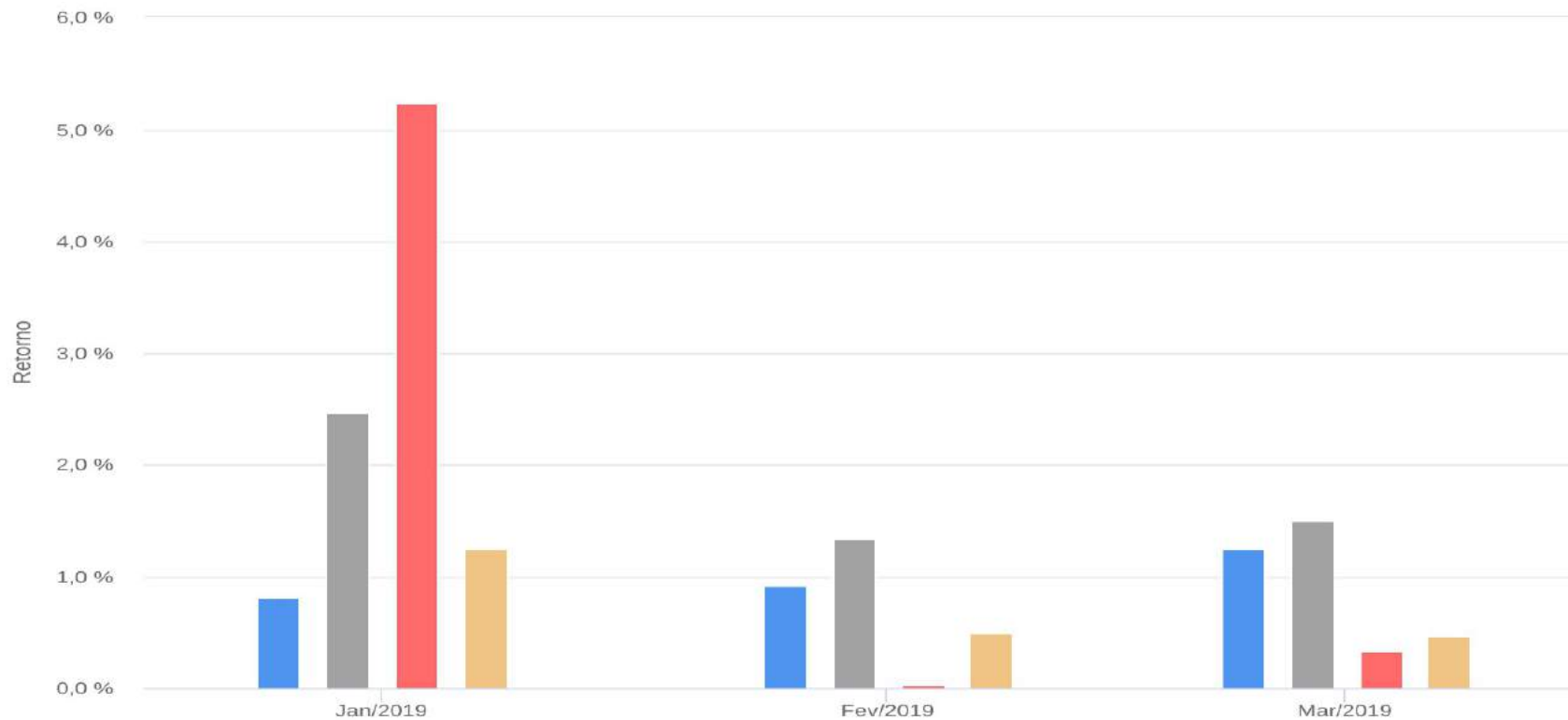



Draw Down - 02/01/2019 à 31/03/2019 (diária)						
Ativo	Retorno	Volatilidade	Início do Máximo Draw Down	Data do Máximo Draw Down	Máximo Draw Down	
Índice IPCA +6,000%	2,95 %	0,17 %				
PLANO FINANCEIRO	5,39 %	4,09 %	21/03/2019	27/03/2019	-1,45 %	
PLANO PREVIDENCIÁRIO	5,60 %	7,84 %	18/03/2019	27/03/2019	-3,41 %	
RESERVA DA TAXA ADMINISTRATIVA	2,20 %	2,47 %	20/03/2019	27/03/2019	-1,19 %	





Volatilidade mensal anualizada de Jan/2019 a Mar/2019 (mensal)						
Ativo	Retorno	Volatilidade	Mínimo	Máximo		
BB ALOCAÇÃO ATIVA FIC RENDA FIXA PREVIDENCIÁRIO	2,96 %	2,87 %	1,77 %	4,10 %		
BB IDKA 2 TÍTULOS PÚBLICOS FI RENDA FIXA PREVIDENCIÁRIO	2,51 %	1,49 %	1,28 %	1,88 %		
BB IMA-B 5+ TÍTULOS PÚBLICOS FI RENDA FIXA PREVIDENCIÁRIO	7,54 %	9,25 %	5,78 %	13,12 %		
BB IMA-B 5 FIC RENDA FIXA PREVIDENCIÁRIO LP	2,84 %	1,92 %	1,54 %	2,56 %		
BB IMA-B TÍTULOS PÚBLICOS FI RENDA FIXA PREVIDENCIÁRIO	5,48 %	5,99 %	3,65 %	8,53 %		
BB IRF-M 1 TÍTULOS PÚBLICOS FIC RENDA FIXA PREVIDENCIÁRIO	1,48 %	0,21 %	0,17 %	0,23 %		
BB IRF-M TÍTULOS PÚBLICOS FI RENDA FIXA PREVIDENCIÁRIO	2,25 %	2,49 %	2,04 %	3,32 %		
BB TÍTULOS PÚBLICOS IPCA III FI RENDA FIXA PREVIDENCIÁRIO	2,95 %	2,21 %	1,75 %	2,98 %		
CAIXA BRASIL GESTÃO ESTRATÉGICA FIC RENDA FIXA	3,98 %	5,74 %	2,91 %	8,52 %		
CAIXA BRASIL IBX-50 FI AÇÕES	7,96 %	21,57 %	17,28 %	26,55 %		
CAIXA BRASIL IMA-B 5+ TÍTULOS PÚBLICOS FI RENDA FIXA LP	7,57 %	9,18 %	5,74 %	13,06 %		
CAIXA BRASIL IMA-B 5 TÍTULOS PÚBLICOS FI RENDA FIXA LP	2,86 %	1,92 %	1,55 %	2,55 %		
CAIXA BRASIL IMA-B TÍTULOS PÚBLICOS FI RENDA FIXA LP	5,54 %	6,00 %	3,75 %	8,53 %		
CAIXA BRASIL IRF-M 1 TÍTULOS PÚBLICOS FI RENDA FIXA	1,49 %	0,19 %	0,18 %	0,21 %		
CAIXA BRASIL TÍTULOS PÚBLICOS FI RENDA FIXA LP	1,49 %	0,04 %	0,02 %	0,06 %		
SANTANDER IBOVESPA ATIVO INSTITUCIONAL FI AÇÕES	7,35 %	20,87 %	17,52 %	25,54 %		
SANTANDER IMA-B 5 TÍTULOS PÚBLICOS FIC RENDA FIXA	2,86 %	1,92 %	1,55 %	2,55 %		
SANTANDER IMA-B INSTITUCIONAL TÍTULOS PÚBLICOS FIC RENDA FIXA LP	5,49 %	5,98 %	3,65 %	8,54 %		
SANTANDER IMA-B TÍTULOS PÚBLICOS FIC RENDA FIXA LP	5,40 %	5,98 %	3,65 %	8,54 %		
SANTANDER INSTITUCIONAL FIC RENDA FIXA	1,61 %	0,15 %	0,10 %	0,19 %		
SANTANDER IRF-M 1 TÍTULOS PÚBLICOS FIC RENDA FIXA	1,42 %	0,19 %	0,17 %	0,20 %		
PLANO FINANCEIRO	5,39%	4,09%	2,94 %	5,60 %		
PLANO PREVIDENCIÁRIO03	5,60%	7,84%	5,36 %	10,90 %		
RESERVA DA TAXA ADMINISTRATIVA	2,20%	2,47%	1,05 %	3,82 %		
CDI	1,54 %	0,00 %	0,00 %	0,00 %		

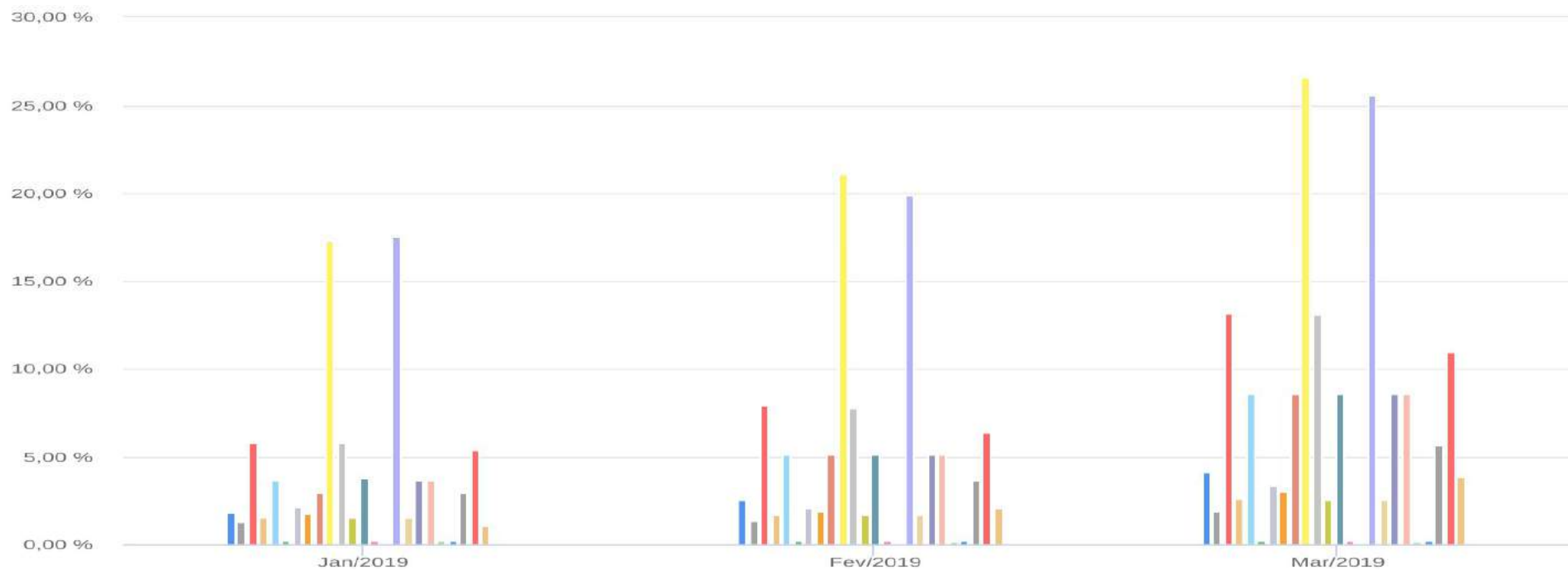



Alocação por Gestor

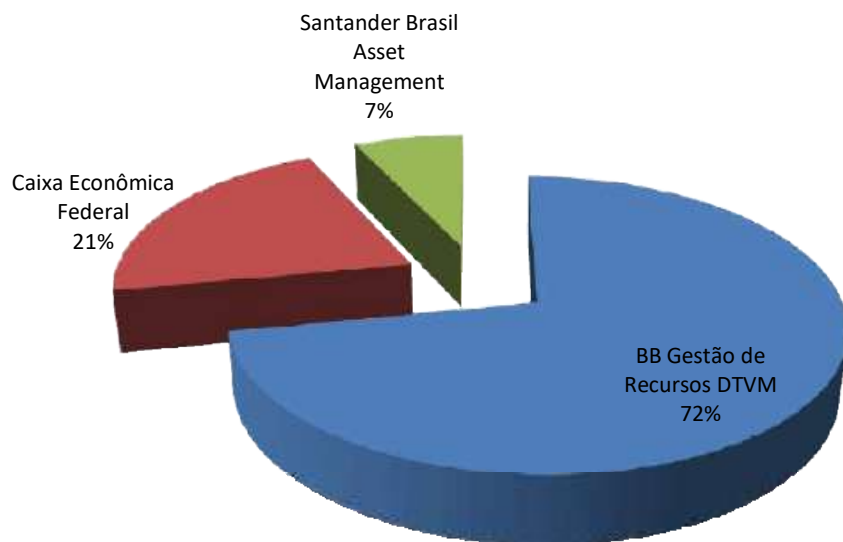

GESTOR /ADMINISTRADOR	R\$
BB Gestão de Recursos DTVM	R\$ 33.059.322,56
Caixa Econômica Federal	R\$ 9.669.363,64
Santander Brasil Asset Management	R\$ 3.225.376,20
TOTAL	R\$ 45.954.062,40

Alocação por Artigo da 3922/2019 e alterações

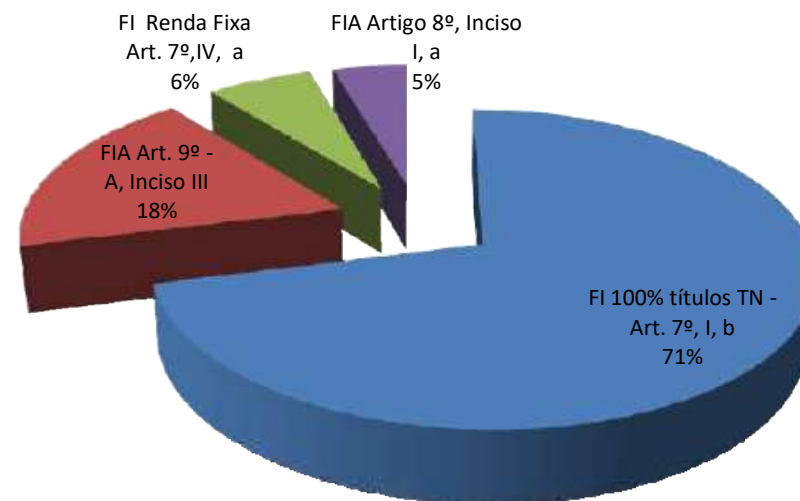

Artigo	R\$
FI 100% títulos TN - Art. 7º, I, b	R\$ 32.664.210,33
FIA Art. 9º - A, Inciso III	R\$ 8.320.191,18
FI Renda Fixa Art. 7º, IV, a	R\$ 2.905.852,50
FIA Artigo 8º, Inciso I, a	R\$ 2.063.808,39



PRAZOS DE LIQUIDAÇÃO		
Período	Valor (R\$)	(%)
0 a 30	R\$ 44.057.539,38	96,0%
acima 365	R\$ 1.896.523,02	4,0%

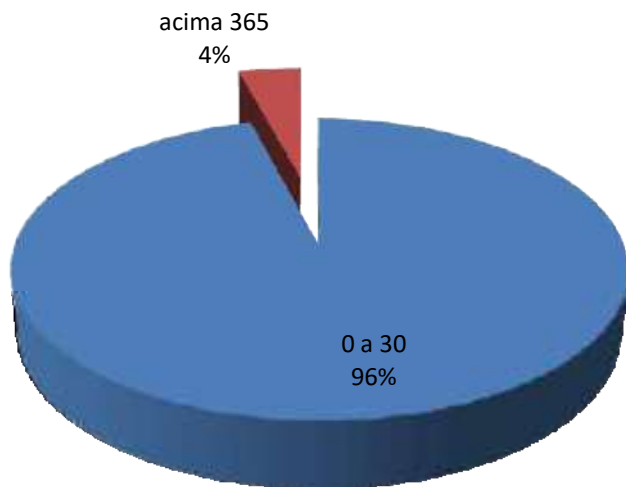



Enquadramento		Política de Investimentos						
Artigo	Tipo de Ativo	Valor(R\$)	% Carteira	Mínimo	Objetivo	Máximo	Limite Legal	
Renda Fixa								
Artigo 7º I, Alínea b	Fundos 100% Títulos Públicos	32.664.210,33	71%	50,00	60,00	100,00	100,00	
Artigo 7º III, Alínea a	Fundos Renda Fixa Referenciados			0,00		20,00	70,00	
Artigo 7º IV, Alínea a	Fundos de Renda Fixa	2.905.852,50	6%	5,00	10,00	40,00	50,00	
Artigo 7º VII, Alínea b	Fundos Renda Fixa "Crédito Privado"			0,00		5,00	15,00	
Total Renda Fixa								
Renda Variável e Investimentos Estruturados								
Artigo 8º I, Alínea a	Fundos de Ações Referenciados	2.063.808,39	4%	0,00	12,50	30,00	30,00	
Artigo 8º II, Alínea a	Fundos de Ações			5,00	12,50	20,00	20,00	
Artigo 8º III	Fundos Multimercados			0,00		10,00	10,00	
Artigo 8º IV, Alínea a	Fundos de Participações			0,00		5,00	5,00	
Total Renda Variável e Investimentos Estruturados								
Investimentos no Exterior								
Artigo 9º A, III	Ações - BDR Nível I	8.320.191,18	18%	0,00	5,00	10,00	10,00	
		45.954.062,40			100,00			

Observação: O Fundo CAIXA INSTITUCIONAL BDRX encontra-se desenquadrado em função da alteração na Resolução CMN 3922/2009 alterado pela nova mas ainda tem o prazo de 180 dias a partir da publicação da alteração normativa para que o instituto adequa-se ao limite o que se dará nos próximos meses conforme deliberações do Comitê de Investimentos.

RENDIMENTOS							
	JANEIRO		FEVEREIRO		MARÇO		ACUMULADO
PLANO FINANCEIRO	R\$	965.929,03	R\$	559.328,87	R\$	720.737,94	R\$ 2.245.995,84
PLANO PREVIDENCIÁRIO	R\$	167.272,77	R\$	1.435,74	R\$	37.149,94	R\$ 205.858,45
RESERVA DA TAXA ADMINISTRATIVA	R\$	10.395,15	R\$	8.275,86	R\$	7.537,47	R\$ 26.208,48
	R\$	1.143.596,95	R\$	569.040,47	R\$	765.425,35	R\$ 2.478.062,77

■ RESERVA DA TAXA ADMINISTRATIVA ■ PLANO PREVIDENCIÁRIO ■ PLANO FINANCEIRO

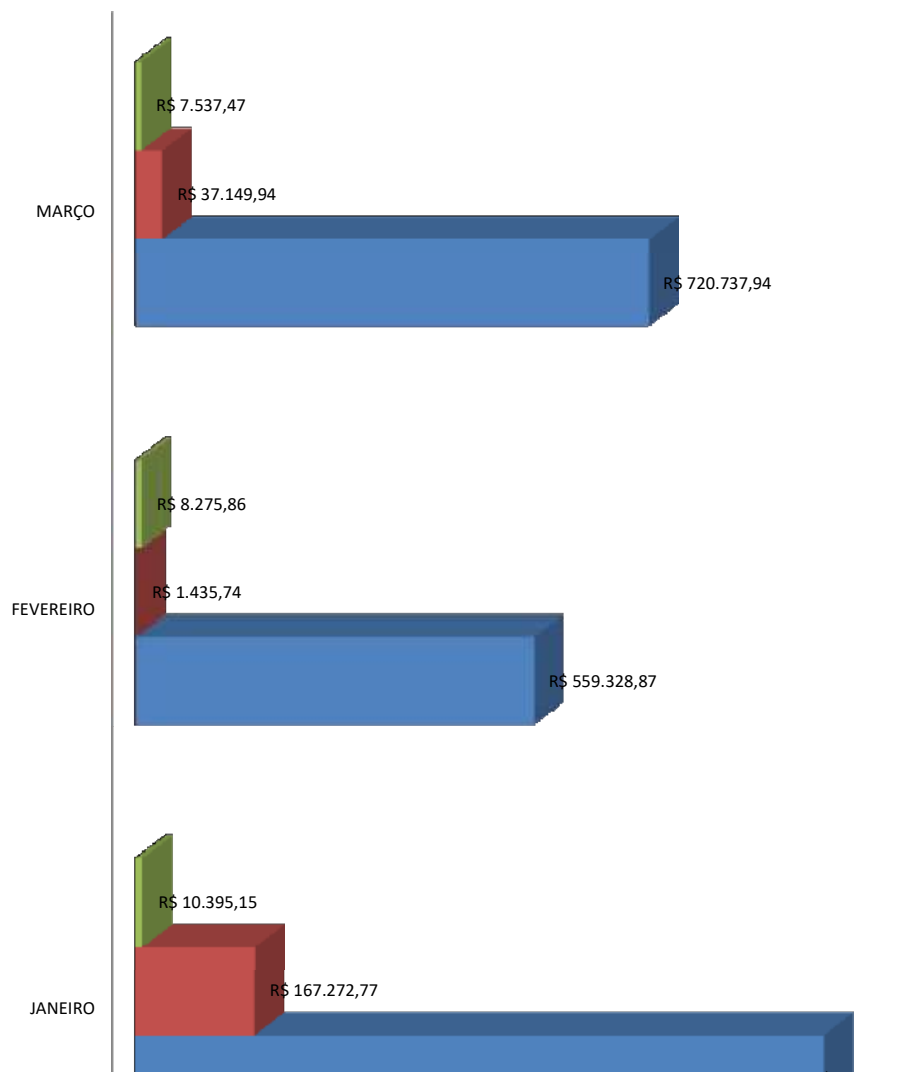



GANHOS FINANCEIROS							jan/19			
CONTA CORRENTE/FUNDOS	SALDO ANT. FUNDOS		APLICAÇÃO		RESGATE	RENDIMENTO MÊS	SALDO ATUAL FUNDOS		VARIAÇÃO%	
BB PREV RF ALOC	R\$	5.093.842,44	R\$	-	R\$	-	R\$	102.292,11	R\$	102.292,11
BB PREV RF IRF-M	R\$	1.607.953,37	R\$	-	R\$	1.612.662,45	R\$	4.709,08	R\$	0,00
BB PREV TP IPCA III	R\$	1.892.532,44		R\$	0,00		R\$	31.969,51	R\$	1.924.501,95
BB PREVID IMAB -B 5	R\$	848.632,70	R\$	-	R\$	-	R\$	12.898,39	R\$	861.531,09
BB PREVID IMAB B 5+	R\$	2.895.731,21	R\$	-	R\$	-	R\$	190.595,13	R\$	3.086.326,34
BB PREVID IMA-B TP	R\$	2.889.217,89		R\$	4.198.229,92		R\$	191.007,78	R\$	7.278.455,59
BB PREVID RF IDKA 2	R\$	3.220.008,51	R\$	-	R\$	2.585.567,46	R\$	18.684,95	R\$	653.126,00
CAIXA FI AÇÕES BRASIL IBX 50	R\$	1.249.630,27	R\$	-	R\$	-	R\$	132.862,68	R\$	1.382.492,95
CAIXA FI BRASIL G. ESTRATÉGICA	R\$	2.501.999,38	R\$	-	R\$	-	R\$	72.080,33	R\$	2.574.079,71
CAIXA FI BRASIL IMA B5+TP RF LP	R\$	-	R\$	754.655,49	R\$	-	R\$	14.578,26	R\$	769.233,75
CAIXA FI BRASIL IMA-B	R\$	-	R\$	4.725.652,77	R\$	-	R\$	57.009,57	R\$	4.782.662,34
CAIXA FI BRASIL IMA-B5 TP RF LP	R\$	5.004.080,24	R\$	-	R\$	2.515.518,30	R\$	55.370,02	R\$	2.543.931,96
CAIXA FI BRASIL IRF-M1 RF LP	R\$	3.754.109,97	R\$	-	R\$	3.729.789,96	R\$	11.731,46	R\$	36.051,47
CAIXA FI BRASIL TIT PUB RF	R\$	66.327,62	R\$	-	R\$	-	R\$	349,94	R\$	66.677,56
CAIXA FIA CX INST BDR NIVEL I	R\$	7.362.233,78	R\$	-	R\$	-	R\$	48.631,79	R\$	7.410.865,57
SANTANDER FIC IMA-B TIT PUB RF LP	R\$	-		R\$	1.236.319,55		R\$	1.150.000,00	R\$	8.628,71
SANTANDER FIC IMA-B TIT PUB RF LP	R\$	316.050,17		R\$	0,00		R\$	0,00	R\$	4.808,74
SANTANDER IBOVESPA ATIVO INST AÇÕES	R\$	665.687,81		R\$	0,00		R\$	0,00	R\$	67.015,88
SANTANDER FIC FI INSTITUCIONAL RF	R\$	365.666,85		R\$	1.000.000,00		R\$	1.366.923,92	R\$	1.257,07
SANTANDER FIC FI INSTITUCIONAL RF	R\$	1.665.142,37		R\$	0,00		R\$	600.000,00	R\$	7.691,45
SANTANDER FIC IMA-B TIT PUB RF LP	R\$	40.424,71		R\$	600.000,00		R\$	0,00	R\$	13.466,58
SANTANDER IMA-B INST TIT PUB RF LP	R\$	-		R\$	250.000,00		R\$	250.509,37	R\$	509,37
SANTANDER IMA-B INST TIT PUB RF LP	R\$	-		R\$	0,00		R\$	-	R\$	0,00
SANTANDER IMA-B INST TIT PUB RF LP	R\$	-		R\$	0,00		R\$	-	R\$	0,00
SANTANDER MA-B TIT PUB RF LP	R\$	2.161.724,81		R\$	128.680,53		R\$	0,00	R\$	95.448,15
TOTAL		R\$ 43.600.996,54		R\$ 12.893.538,26		R\$ 13.810.971,46		R\$ 1.143.596,95		R\$ 43.827.160,29
									R\$	226.163,76

Documento Assinado Digitalmente por: FRANCISCO BARETO DE MENEZES LEITE
 Assessoria em Contabilidade e Tributação - CACB - Rua do Comércio, 85 - Iatec - 9605-4686 - b30d-032c6b1adff8



CONTA CORRENTE/FUNDOS	fev/19						
	SALDO ANT. FUNDOS	APLICAÇÃO	RESGATE	RENDIMENTO MÊS	SALDO ATUAL FUNDOS	VARIAÇÃO	
BB ALOCAÇÃO ATIVA FIC RENDA FIXA PREVIDENCIÁRIO	R\$ 5.196.134,55	R\$	R\$	-	R\$ 20.210,20	R\$ 5.216.344,75	R\$ 20.210,20
BB IDKA 2 TÍTULOS PÚBLICOS FI RENDA FIXA PREVIDENCIÁRIO	R\$ 653.126,00	R\$	R\$	-	R\$ 3.962,67	R\$ 657.088,67	R\$ 3.962,67
BB IMA-B 5 FIC RENDA FIXA PREVIDENCIÁRIO LP	R\$ 861.531,09	R\$	R\$	-	R\$ 4.517,57	R\$ 866.048,66	R\$ 4.517,57
BB IMA-B 5+ TÍTULOS PÚBLICOS FI RENDA FIXA PREVIDENCIÁRIO	R\$ 3.086.326,34	R\$	R\$	-	R\$ 14.228,93	R\$ 3.100.555,27	R\$ 14.228,93
BB IMA-B TÍTULOS PÚBLICOS FI RENDA FIXA PREVIDENCIÁRIO	R\$ 7.278.455,59		R\$ 0,00		R\$ 36.132,49	R\$ 7.314.588,08	R\$ 36.132,49
BB IRFM 1 TITULOS PÚBLICOS FI RENDA FIXA PREVIDENCIÁRIO	R\$ -	R\$ 1.116.582,00		R\$ 0,00	R\$ 3.710,77	R\$ 1.120.292,77	R\$ 1.120.292,77
BB TÍTULOS PÚBLICOS IPCA III FI RENDA FIXA PREVIDENCIÁRIO	R\$ 1.924.501,95	R\$ 0,00		R\$ 51.088,03	R\$ 9.209,11	R\$ 1.882.623,03	-R\$ 41.878,92
CAIXA BRASIL IBX-50 FI AÇÕES	R\$ 1.382.492,95	R\$	R\$	-	-R\$ 28.388,53	R\$ 1.354.104,42	-R\$ 28.388,53
CAIXA BRASIL IMA-B 5 TÍTULOS PÚBLICOS FI RENDA FIXA LP	R\$ 2.543.931,96	R\$	R\$	-	R\$ 13.327,10	R\$ 2.557.259,06	R\$ 13.327,10
CAIXA BRASIL IMA-B 5+ TÍTULOS PÚBLICOS FI RENDA FIXA LP	R\$ 769.233,75	R\$	R\$	-	R\$ 3.990,97	R\$ 773.224,72	R\$ 3.990,97
CAIXA BRASIL IMA-B TÍTULOS PÚBLICOS FI RENDA FIXA LP	R\$ 4.782.662,34	R\$	R\$	-	R\$ 24.752,22	R\$ 4.807.414,56	R\$ 24.752,22
CAIXA BRASIL IRF-M 1 TÍTULOS PÚBLICOS FI RENDA FIXA	R\$ 36.051,47	R\$	R\$	-	R\$ 161,39	R\$ 36.212,86	R\$ 161,39
CAIXA BRASIL TÍTULOS PÚBLICOS FI RENDA FIXA LP	R\$ 66.677,56	R\$	R\$	-	R\$ 315,77	R\$ 66.993,33	R\$ 315,77
CAIXA FI BRASIL G. ESTRATÉGICA	R\$ 2.574.079,71	R\$	R\$	-	R\$ 12.904,24	R\$ 2.586.983,95	R\$ 12.904,24
CAIXA INSTITUCIONAL FI AÇÕES BDR NÍVEL I	R\$ 7.410.865,57	R\$	R\$	-	R\$ 429.694,58	R\$ 7.840.560,15	R\$ 429.694,58
SANTANDER IBOVESPA ATIVO INSTITUCIONAL FI AÇÕES	R\$ 732.703,69		R\$ 0,00		R\$ 0,00	R\$ 719.107,01	-R\$ 13.596,68
SANTANDER IMA-B 5 TÍTULOS PÚBLICOS FIC RENDA FIXA	R\$ 320.858,91		R\$ 0,00		R\$ 0,00	R\$ 322.557,74	R\$ 1.698,83
SANTANDER IMA-B INSTITUCIONAL TÍTULOS PÚBLICOS FIC RENDA FIXA LP	R\$ -	R\$ 2.812.981,49		R\$ 2.036.000,00	R\$ 10.024,28	R\$ 787.005,77	R\$ 787.005,77
SANTANDER IMA-B INSTITUCIONAL TÍTULOS PÚBLICOS FIC RENDA FIXA LP	R\$ -	R\$ 156.224,19		R\$ 0,00	R\$ 1.411,84	R\$ 157.636,03	R\$ 157.636,03
SANTANDER IMA-B TÍTULOS PÚBLICOS FIC RENDA FIXA LP	R\$ 94.948,26		R\$ 0,00		R\$ 474,45	R\$ 95.422,71	R\$ 474,45
SANTANDER IMA-B TÍTULOS PÚBLICOS FIC RENDA FIXA LP	R\$ 653.891,29		R\$ 0,00		R\$ 3.267,40	R\$ 657.158,69	R\$ 3.267,40
SANTANDER IMA-B TÍTULOS PÚBLICOS FIC RENDA FIXA LP	R\$ 2.385.853,49		R\$ 0,00		R\$ 11.921,75	R\$ 2.397.775,24	R\$ 11.921,75
SANTANDER INSTITUCIONAL FIC RENDA FIXA	R\$ -	R\$ 200.000,00		R\$ 90.000,00	R\$ 100,66	R\$ 110.100,66	R\$ 110.100,66
SANTANDER INSTITUCIONAL FIC RENDA FIXA	R\$ 1.072.833,82		R\$ 76.761,17		R\$ 150.000,00	R\$ 1.004.603,45	-R\$ 68.230,37
TOTAL	R\$ 43.827.160,29	R\$ 4.362.548,85		R\$ 2.327.088,03	R\$ 569.040,47	R\$ 46.431.661,58	R\$ 2.604.501,29

**GANHOS FINANCEIROS**

mar/19

CONTA CORRENTE/FUNDOS	SALDO ANT. FUNDOS		APLICAÇÃO		RESGATE	RENDIMENTO MÊS		SALDO ATUAL FUNDOS		VARIAÇÃO		
BB ALOCAÇÃO ATIVA FIC RENDA FIXA PREVIDENCIÁRIO	R\$	5.216.344,75	R\$	-	R\$	-	R\$	27.082,66	R\$	5.243.427,41	R\$	27.082,66
BB IDKA 2 TÍTULOS PÚBLICOS FI RENDA FIXA PREVIDENCIÁRIO	R\$	657.088,67	R\$	-	R\$	-	R\$	4.274,84	R\$	661.363,51	R\$	4.274,84
BB IMA-B 5 FIC RENDA FIXA PREVIDENCIÁRIO LP	R\$	866.048,66	R\$	3.823.676,34	R\$	-	R\$	5.181,16	R\$	4.694.906,16	R\$	3.828.857,64
BB IMA-B 5+ TÍTULOS PÚBLICOS FI RENDA FIXA PREVIDENCIÁRIO	R\$	3.100.555,27	R\$	2.184.957,91	R\$	-	R\$	10.330,81	R\$	5.295.843,99	R\$	2.195.288,88
BB IMA-B TÍTULOS PÚBLICOS FI RENDA FIXA PREVIDENCIÁRIO	R\$	7.314.588,08	R\$	4.916.155,30	R\$	-	R\$	36.535,26	R\$	12.267.278,64	R\$	4.952.690,26
BB IRFM 1 TÍTULOS PÚBLICOS FI RENDA FIXA PREVIDENCIÁRIO	R\$	1.120.292,77	R\$	-	R\$	1.123.601,65	R\$	3.308,88	R\$	0,00	R\$	1.120.292,77
BB TÍTULOS PÚBLICOS IPCA III FI RENDA FIXA PREVIDENCIÁRIO	R\$	1.882.623,03	R\$	-	R\$	-	R\$	13.899,99	R\$	1.896.523,02	R\$	13.899,99
BB IMA-B TÍTULOS PÚBLICOS FI RENDA FIXA PREVIDENCIÁRIO	R\$	-	R\$	1.500.222,19	R\$	-	-R\$	315,87	R\$	1.499.906,32	R\$	1.499.906,32
BB IMA-B 5 FIC RENDA FIXA PREVIDENCIÁRIO LP	R\$	-	R\$	750.111,10	R\$	-	-R\$	193,30	R\$	750.304,40	R\$	750.304,40
BB IMA-B 5+ TÍTULOS PÚBLICOS FI RENDA FIXA PREVIDENCIÁRIO	R\$	-	R\$	750.111,09	R\$	-	-R\$	341,98	R\$	749.769,11	R\$	749.769,11
CAIXA BRASIL IBX-50 FI AÇÕES	R\$	1.354.104,42	R\$	-	R\$	-	-R\$	4.931,96	R\$	1.349.172,46	-R\$	4.931,96
CAIXA BRASIL IMA-B 5 TÍTULOS PÚBLICOS FI RENDA FIXA LP	R\$	2.557.259,06	R\$	-	R\$	2.585.222,02	R\$	27.962,96	R\$	0,00	-R\$	2.557.259,06
CAIXA BRASIL IMA-B 5+ TÍTULOS PÚBLICOS FI RENDA FIXA LP	R\$	773.224,72	R\$	-	R\$	787.335,62	R\$	14.110,90	R\$	0,00	-R\$	773.224,72
CAIXA BRASIL IMA-B TÍTULOS PÚBLICOS FI RENDA FIXA LP	R\$	4.807.414,56	R\$	-	R\$	4.880.197,34	R\$	72.782,78	-R\$	0,00	-R\$	4.807.414,56
CAIXA BRASIL IRF-M 1 TÍTULOS PÚBLICOS FI RENDA FIXA	R\$	36.212,86	R\$	-	R\$	36.337,80	R\$	124,94	-R\$	0,00	-R\$	36.212,86
CAIXA BRASIL TÍTULOS PÚBLICOS FI RENDA FIXA LP	R\$	66.993,33	R\$	-	R\$	67.095,75	R\$	102,42	-R\$	0,00	-R\$	66.993,33
CAIXA FI BRASIL G. ESTRATÉGICA	R\$	2.586.983,95	R\$	-	R\$	2.625.856,73	R\$	38.872,78	R\$	0,00	-R\$	2.586.983,95
CAIXA INSTITUCIONAL FI AÇÕES BDR NÍVEL I	R\$	7.840.560,15	R\$	-	R\$	-	R\$	479.631,03	R\$	8.320.191,18	R\$	479.631,03
SANTANDER IBOVESPA ATIVO INSTITUCIONAL FI AÇÕES	R\$	719.107,01	R\$	-	R\$	-	-R\$	4.471,08	R\$	714.635,93	-R\$	4.471,08
SANTANDER IMA-B 5 TÍTULOS PÚBLICOS FIC RENDA FIXA	R\$	322.557,74	R\$	-	R\$	326.094,44	R\$	3.536,70	-R\$	0,00	-R\$	322.557,74
SANTANDER IMA-B INSTITUCIONAL TÍTULOS PÚBLICOS FIC RENDA FIXA LP	R\$	157.636,03	R\$	80.389,80	R\$	240.913,57	R\$	2.887,74	R\$	0,00	-R\$	157.636,03
SANTANDER IMA-B INSTITUCIONAL TÍTULOS PÚBLICOS FIC RENDA FIXA LP	R\$	-	R\$	160.000,00	R\$	-	-R\$	681,21	R\$	159.318,79	R\$	159.318,79
SANTANDER IMA-B INSTITUCIONAL TÍTULOS PÚBLICOS FIC RENDA FIXA LP	R\$	787.005,77	R\$	1.109.650,13	R\$	1.300.000,00	-R\$	11.145,10	R\$	585.510,80	-R\$	201.494,80
SANTANDER IMA-B TÍTULOS PÚBLICOS FIC RENDA FIXA LP	R\$	95.422,71	R\$	-	R\$	-	R\$	507,15	R\$	95.929,86	R\$	507,15
SANTANDER IMA-B TÍTULOS PÚBLICOS FIC RENDA FIXA LP	R\$	657.158,69	R\$	-	R\$	-	R\$	3.492,65	R\$	660.651,34	R\$	3.492,65
SANTANDER IMA-B TÍTULOS PÚBLICOS FIC RENDA FIXA LP	R\$	2.397.775,24	R\$	-	R\$	2.433.436,37	R\$	35.661,13	R\$	0,00	-R\$	2.397.775,24
SANTANDER INSTITUCIONAL FIC RENDA FIXA	R\$	110.100,66	R\$	690.000,00	R\$	802.207,10	R\$	2.106,44	R\$	0,00	-R\$	110.100,66
SANTANDER INSTITUCIONAL FIC RENDA FIXA	R\$	1.004.603,45	R\$	-	R\$	-	R\$	4.726,03	R\$	1.009.329,48	R\$	4.726,03
	R\$	46.431.661,58	R\$	15.965.273,86	R\$	17.208.298,39	R\$	765.425,35	R\$	45.954.062,40	-R\$	477.599,18



Nome	CNPJ	Início do Fundo	Administrador	Gestão	Carência	Taxa de Administração	Taxa de Performance	Número de Cotistas mensal Mar/2019	Retorno diária 01/03/2019 até	Volatilidade	VaR	Sharpe - CDI
BB ALOCAÇÃO ATIVA FIC RENDA FIXA PREVIDENCIÁRIO	25.078.994/0001-90	31/08/2016	BB Gestão de Recursos DTVM	BB Gestão de Recursos DTVM	Não há	0,30%	Não possui	442	0,52%	4,10%	1,95%	0,18
BB IDKA 2 TÍTULOS PÚBLICOS FI RENDA FIXA PREVIDENCIÁRIO	13.322.205/0001-35	28/04/2011	BB Gestão de Recursos DTVM	BB Gestão de Recursos DTVM	Não há	0,20%	Não possui	819	0,65%	1,88%	0,89%	1,28
BB IMA-B 5 FIC RENDA FIXA PREVIDENCIÁRIO LP	03.543.447/0001-03	17/12/1999	BB Gestão de Recursos DTVM	BB Gestão de Recursos DTVM	Não há	0,20%	Não possui	464	0,76%	2,56%	1,21%	1,50
BB IMA-B 5+ TÍTULOS PÚBLICOS FI RENDA FIXA PREVIDENCIÁRIO	13.327.340/0001-73	28/04/2011	BB Gestão de Recursos DTVM	BB Gestão de Recursos DTVM	Não há	0,20%	Não possui	245	0,41%	13,12%	6,23%	0,01
BB IMA-B TÍTULOS PÚBLICOS FI RENDA FIXA PREVIDENCIÁRIO	07.442.078/0001-05	24/07/2005	BB Gestão de Recursos DTVM	BB Gestão de Recursos DTVM	Não há	0,20%	Não possui	547	0,56%	8,53%	4,05%	0,18
BB IRF-M 1 TÍTULOS PÚBLICOS FIC RENDA FIXA PREVIDENCIÁRIO	11.328.882/0001-35	08/12/2009	BB Gestão de Recursos DTVM	BB Gestão de Recursos DTVM	Não há	0,10%	Não possui	1.248	0,44%	0,22%	0,11%	-1,81
BB IRF-M TÍTULOS PÚBLICOS FI RENDA FIXA PREVIDENCIÁRIO	07.111.384/0001-69	08/12/2004	BB Gestão de Recursos DTVM	BB Gestão de Recursos DTVM	Não há	0,20%	Não possui	687	0,57%	3,32%	1,57%	0,41
BB TÍTULOS PÚBLICOS IPCA III FI RENDA FIXA PREVIDENCIÁRIO	19.303.795/0001-35	11/02/2014	BB Gestão de Recursos DTVM	BB Gestão de Recursos DTVM	15/08/2024	0,20%	Não possui	140	0,74%	2,98%	1,41%	1,21
CAIXA BRASIL IBX-50 FI AÇÕES	23.215.097/0001-55	04/11/2016	Federal	Federal	Não há	0,20%	Não possui	416	0,54%	8,52%	4,05%	0,16
CAIXA BRASIL IBX-50 FI AÇÕES	03.737.217/0001-77	18/02/2008	Federal	Federal	Não há	0,70%	Não possui	91	-0,36%	26,55%	12,61%	-0,29
RENDA FIXA LP	11.060.913/0001-10	09/07/2010	Federal	Federal	Não há	0,20%	Não possui	782	0,76%	2,55%	1,21%	1,54
RENDA FIXA LP	10.577.503/0001-88	18/04/2012	Federal	Federal	Não há	0,20%	Não possui	255	0,43%	13,06%	6,20%	0,03
RENDA FIXA LP	10.740.658/0001-93	08/03/2010	Federal	Federal	Não há	0,20%	Não possui	777	0,56%	8,53%	4,05%	0,18
RENDA FIXA LP	10.740.670/0001-06	28/05/2010	Federal	Federal	Não há	0,20%	Não possui	1.454	0,44%	0,20%	0,09%	-1,66
LP	05.164.356/0001-84	10/02/2006	Federal	Federal	Não há	0,20%	Não possui	420	0,45%	0,06%	0,03%	-3,51
CAIXA INSTITUCIONAL FI AÇÕES BDR NÍVEL I	17.502.937/0001-68	24/06/2013	Federal	Federal	Não há	0,70%	Não possui	68	6,12%	16,50%	7,83%	4,48
SANTANDER IBOVESPA ATIVO INSTITUCIONAL FI AÇÕES	01.699.688/0001-02	24/03/1997	Banco Santander	Santander Brasil Asset Management	Não há	0,75%	Não possui	42	-0,62%	25,54%	12,13%	-0,45
SANTANDER IMA-B 5 TÍTULOS PÚBLICOS FIC RENDA FIXA	13.455.117/0001-01	06/09/2011	Banco Santander	Santander Brasil Asset Management	Não há	0,10%	Não possui	151	0,77%	2,55%	1,21%	1,56
SANTANDER IMA-B INSTITUCIONAL TÍTULOS PÚBLICOS FIC RENDA FIXA LP	14.504.578/0001-90	29/12/2011	Banco Santander	Santander Brasil Asset Management	Não há	0,20%	Não possui	50	0,56%	8,54%	4,05%	0,18
SANTANDER IMA-B TÍTULOS PÚBLICOS FIC RENDA FIXA LP	11.180.607/0001-17	09/12/2009	Banco Santander	Santander Brasil Asset Management	Não há	0,40%	Não possui	10	0,53%	8,54%	4,05%	0,14
SANTANDER INSTITUCIONAL FIC RENDA FIXA	06.095.438/0001-87	24/08/2004	Banco Santander	Santander Brasil Asset Management	Não há	0,30%	Não possui	187	0,47%	0,10%	0,05%	0,21
SANTANDER IRF-M 1 TÍTULOS PÚBLICOS FIC RENDA FIXA	10.979.017/0001-96	07/05/2010	Banco Santander	Santander Brasil Asset Management	Não há	0,40%	Não possui	24	0,42%	0,19%	0,09%	-3,12
PLANO FINANCEIRO									1,49%	5,60%	2,66%	2,42
PLANO PREVIDENCIÁRIO									0,33%	10,90%	5,18%	-0,12
RESERVA DA TAXA ADMINISTRATIVA									0,46%	3,82%	1,81%	-0,02



Nome	Sharpe - CDI	Retorno	VaR	(Retorno) - Índice IPCA	Volatilidade	com Retorno Negativo	Número de vezes com Retorno Positivo	do Benchmark - Índice IPCA	do Bê Índice				
										no ano - diária			
										02/01/2019 até 31/03/2019			
BB ALOCAÇÃO ATIVA FIC RENDA FIXA PREVIDENCIÁRIO	2,00	2,94%	1,37%	99,58%	2,89%	20,00	41,00	47,54%	5				
BB IDKA 2 TÍTULOS PÚBLICOS FI RENDA FIXA PREVIDENCIÁRIO	2,66	2,49%	0,71%	84,50%	1,50%	18,00	43,00	54,10%	45,90%				
BB IMA-B 5 FIC RENDA FIXA PREVIDENCIÁRIO LP	2,75	2,83%	0,92%	95,82%	1,94%	19,00	42,00	55,74%	44,26%				
BB IMA-B 5+ TÍTULOS PÚBLICOS FI RENDA FIXA PREVIDENCIÁRIO	2,59	7,52%	4,43%	254,90%	9,33%	21,00	40,00	42,62%	57,38%				
BB IMA-B TÍTULOS PÚBLICOS FI RENDA FIXA PREVIDENCIÁRIO	2,64	5,46%	2,87%	185,15%	6,04%	20,00	41,00	44,26%	55,74%				
BB IRF-M 1 TÍTULOS PÚBLICOS FIC RENDA FIXA PREVIDENCIÁRIO	-1,04	1,46%	0,10%	49,49%	0,21%	3,00	58,00	91,80%	8,20%				
BB IRF-M TÍTULOS PÚBLICOS FI RENDA FIXA PREVIDENCIÁRIO	1,16	2,22%	1,19%	75,37%	2,52%	23,00	38,00	52,46%	47,54%				
BB TÍTULOS PÚBLICOS IPCA III FI RENDA FIXA PREVIDENCIÁRIO	2,58	2,93%	1,06%	99,50%	2,23%	20,00	41,00	55,74%	44,26%				
CAIXA BRASIL GESTÃO ESTRATÉGICA FIC RENDA FIXA	1,73	3,96%	2,75%	134,28%	5,79%	20,00	41,00	45,90%	54,10%				
CAIXA BRASIL IBX-50 FI AÇÕES	1,28	7,97%	10,33%	270,13%	21,75%	28,00	33,00	45,90%	54,10%				
CAIXA BRASIL IMA-B 5 TÍTULOS PÚBLICOS FI RENDA FIXA LP	2,79	2,85%	0,92%	96,48%	1,94%	18,00	43,00	55,74%	44,26%				
CAIXA BRASIL IMA-B 5+ TÍTULOS PÚBLICOS FI RENDA FIXA LP	2,62	7,54%	4,39%	255,80%	9,25%	20,00	41,00	42,62%	57,38%				
CAIXA BRASIL IMA-B TÍTULOS PÚBLICOS FI RENDA FIXA LP	2,68	5,52%	2,87%	187,25%	6,05%	19,00	42,00	44,26%	55,74%				
CAIXA BRASIL IRF-M 1 TÍTULOS PÚBLICOS FI RENDA FIXA	-0,98	1,47%	0,09%	49,73%	0,19%	3,00	58,00	91,80%	8,20%				
CAIXA BRASIL TÍTULOS PÚBLICOS FI RENDA FIXA LP	-5,71	1,46%	0,02%	49,56%	0,04%	0,00	61,00	100,00%	0,00%				
CAIXA INSTITUCIONAL FI AÇÕES BDR NÍVEL I	2,97	13,01%	7,29%	441,24%	15,36%	25,00	36,00	40,98%	59,02%				
SANTANDER IBOVESPA ATIVO INSTITUCIONAL FI AÇÕES	1,20	7,35%	9,99%	249,35%	21,05%	26,00	35,00	45,90%	54,10%				
SANTANDER IMA-B 5 TÍTULOS PÚBLICOS FIC RENDA FIXA	2,78	2,84%	0,92%	96,37%	1,94%	18,00	43,00	55,74%	44,26%				
SANTANDER IMA-B INSTITUCIONAL TÍTULOS PÚBLICOS FIC RENDA FIXA	2,65	5,47%	2,86%	185,51%	6,03%	19,00	42,00	44,26%	55,74%				
SANTANDER IMA-B TÍTULOS PÚBLICOS FIC RENDA FIXA LP	2,59	5,38%	2,86%	182,48%	6,03%	19,00	42,00	44,26%	55,74%				
SANTANDER INSTITUCIONAL FIC RENDA FIXA	1,98	1,59%	0,07%	53,79%	0,15%	1,00	60,00	93,44%	6,56%				
SANTANDER IRF-M 1 TÍTULOS PÚBLICOS FIC RENDA FIXA	-2,52	1,40%	0,09%	47,37%	0,19%	3,00	58,00	93,44%	6,56%				
Índice IPCA +6,000%	34,97	2,95%	0,08%	100,00%	0,17%	0,00	61,00	0,00%	0,00%				
PLANO FINANCEIRO	3,80	5,39%	1,94%	182,69%	4,09%	17,00	44,00	39,34%	60,66%				
PLANO PREVIDENCIÁRIO	1,02	3,83%	4,54%	130,01%	9,56%	21,00	40,00	42,62%	57,38%				
PLANO PREVIDENCIÁRIO03	2,12	5,60%	3,72%	189,78%	7,84%	21,00	40,00	42,62%	57,38%				
RESERVA DA TAXA ADMINISTRATIVA	1,14	2,20%	1,17%	74,57%	2,47%	17,00	44,00	50,82%	49,18%				
TAXA ADMINISTRATIVA	1,14	2,20%	1,17%	74,57%	2,47%	17,00	44,00	50,82%	49,18%				

Documento Assinado Digitalmente por: FRANCISCO BARETO DE MENEZES LEITE
 Acesse em: <https://etec.ice.pe.gov.br/ep/validarDoc?doc=seam> Código do documento: 851afec-96c5-4686-b3bd-032c6b1adff8



Nome	Sharpe - CDI	Retorno	VaR	(Retorno) - Índice IPCA	Volatilidade	com Retorno Negativo	Numero de Vezes com Retorno Positivo	do Benchmark - Índice IPCA	do Bê Índice										
										no ano - diária									
										02/01/2019 até 31/03/2019									
BB ALOCAÇÃO ATIVA FIC RENDA FIXA PREVIDENCIÁRIO	2,00	2,94%	1,37%	99,58%	2,89%	20,00	41,00	47,54%	5										
BB IDKA 2 TÍTULOS PÚBLICOS FI RENDA FIXA PREVIDENCIÁRIO	2,66	2,49%	0,71%	84,50%	1,50%	18,00	43,00	54,10%	45,90%										
BB IMA-B 5 FIC RENDA FIXA PREVIDENCIÁRIO LP	2,75	2,83%	0,92%	95,82%	1,94%	19,00	42,00	55,74%	44,26%										
BB IMA-B 5+ TÍTULOS PÚBLICOS FI RENDA FIXA PREVIDENCIÁRIO	2,59	7,52%	4,43%	254,90%	9,33%	21,00	40,00	42,62%	57,38%										
BB IMA-B TÍTULOS PÚBLICOS FI RENDA FIXA PREVIDENCIÁRIO	2,64	5,46%	2,87%	185,15%	6,04%	20,00	41,00	44,26%	55,74%										
BB IRF-M 1 TÍTULOS PÚBLICOS FIC RENDA FIXA PREVIDENCIÁRIO	-1,04	1,46%	0,10%	49,49%	0,21%	3,00	58,00	91,80%	8,20%										
BB IRF-M TÍTULOS PÚBLICOS FI RENDA FIXA PREVIDENCIÁRIO	1,16	2,22%	1,19%	75,37%	2,52%	23,00	38,00	52,46%	47,54%										
BB TÍTULOS PÚBLICOS IPCA III FI RENDA FIXA PREVIDENCIÁRIO	2,58	2,93%	1,06%	99,50%	2,23%	20,00	41,00	55,74%	44,26%										
CAIXA BRASIL GESTÃO ESTRATÉGICA FIC RENDA FIXA	1,73	3,96%	2,75%	134,28%	5,79%	20,00	41,00	45,90%	54,10%										
CAIXA BRASIL IBX-50 FI AÇÕES	1,28	7,97%	10,33%	270,13%	21,75%	28,00	33,00	45,90%	54,10%										
CAIXA BRASIL IMA-B 5 TÍTULOS PÚBLICOS FI RENDA FIXA LP	2,79	2,85%	0,92%	96,48%	1,94%	18,00	43,00	55,74%	44,26%										
CAIXA BRASIL IMA-B 5+ TÍTULOS PÚBLICOS FI RENDA FIXA LP	2,62	7,54%	4,39%	255,80%	9,25%	20,00	41,00	42,62%	57,38%										
CAIXA BRASIL IMA-B TÍTULOS PÚBLICOS FI RENDA FIXA LP	2,68	5,52%	2,87%	187,25%	6,05%	19,00	42,00	44,26%	55,74%										
CAIXA BRASIL IRF-M 1 TÍTULOS PÚBLICOS FI RENDA FIXA	-0,98	1,47%	0,09%	49,73%	0,19%	3,00	58,00	91,80%	8,20%										
CAIXA BRASIL TÍTULOS PÚBLICOS FI RENDA FIXA LP	-5,71	1,46%	0,02%	49,56%	0,04%	0,00	61,00	100,00%	0,00%										
CAIXA INSTITUCIONAL FI AÇÕES BDR NÍVEL I	2,97	13,01%	7,29%	441,24%	15,36%	25,00	36,00	40,98%	59,02%										
SANTANDER IBOVESPA ATIVO INSTITUCIONAL FI AÇÕES	1,20	7,35%	9,99%	249,35%	21,05%	26,00	35,00	45,90%	54,10%										
SANTANDER IMA-B 5 TÍTULOS PÚBLICOS FIC RENDA FIXA	2,78	2,84%	0,92%	96,37%	1,94%	18,00	43,00	55,74%	44,26%										
SANTANDER IMA-B INSTITUCIONAL TÍTULOS PÚBLICOS FIC RENDA FIXA	2,65	5,47%	2,86%	185,51%	6,03%	19,00	42,00	44,26%	55,74%										
SANTANDER IMA-B TÍTULOS PÚBLICOS FIC RENDA FIXA LP	2,59	5,38%	2,86%	182,48%	6,03%	19,00	42,00	44,26%	55,74%										
SANTANDER INSTITUCIONAL FIC RENDA FIXA	1,98	1,59%	0,07%	53,79%	0,15%	1,00	60,00	93,44%	6,56%										
SANTANDER IRF-M 1 TÍTULOS PÚBLICOS FIC RENDA FIXA	-2,52	1,40%	0,09%	47,37%	0,19%	3,00	58,00	93,44%	6,56%										
Índice IPCA +6,000%	34,97	2,95%	0,08%	100,00%	0,17%	0,00	61,00	0,00%	0,00%										
PLANO FINANCEIRO	3,80	5,39%	1,94%	182,69%	4,09%	17,00	44,00	39,34%	60,66%										
PLANO PREVIDENCIÁRIO	2,12	5,60%	3,72%	189,78%	7,84%	21,00	40,00	42,62%	57,38%										
RESERVA DA TAXA ADMINISTRATIVA	1,14	2,20%	1,17%	74,57%	2,47%	17,00	44,00	50,82%	49,18%										

Documento Assinado Digitalmente por: FRANCISCO BARETO DE MENEZES LEITE
 Acesse em: <https://etec.ice.pe.gov.br/epi/validarDoc?doc=seam> Código do documento: 851afec-96c5-4686-b3bd-032c6b1adff8



REGIME PRÓPRIO DE PREVIDÊNCIA MUNICIPAL
IGAPREV- IGARASSU PREVIDÊNCIA LC 23/2012
CNPJ:06.234.755/0001-37

RELATÓRIO TRIMESTRAL DE APLICAÇÃO DE RECURSOS

2ª TRIMESTRE de 2019



Praça da bandeira, 14 Centro- Igarassu/PE. CEP: 53.610-610
PABX: 81- 3543-0435 e-mail: Igarassu. PE.Gov.BR



Documento Assinado Digitalmente por: FRANCISCO BARRETO DE MENEZES LEITE
Acesse em: <https://etce.tce.pe.gov.br/epp/validaDoc.seam> Código do documento: 851afec-96c5-4686-b3bd-032c6b1adff8

RENDIMENTOS	JANEIRO	FEVEREIRO	MARÇO	ABRIL	MAIO	JUNHO	ACUMULADO
PLANO FINANCEIRO	R\$ 965.929,03	R\$ 559.328,87	R\$ 720.737,94	R\$ 887.355,98	R\$ 380.800,87	R\$ 1.369.907,55	R\$ 4.884.060,24
PLANO PREVIDENCIÁRIO	R\$ 167.272,77	R\$ 1.435,74	R\$ 37.149,94	R\$ 56.071,54	R\$ 118.348,92	R\$ 149.468,47	R\$ 529.747,38
RESERVA DA TAXA ADMINISTRATIVA	R\$ 10.395,15	R\$ 8.275,86	R\$ 7.537,47	R\$ 17.101,81	R\$ 35.603,59	R\$ 37.274,19	R\$ 116.188,07
	R\$ 1.143.596,95	R\$ 569.040,47	R\$ 765.425,35	R\$ 960.529,33	R\$ 534.753,38	R\$ 1.556.650,21	R\$ 5.529.995,69



Documento Assinado Digitalmente por: FRANCISCO BARETO DE MENEZES LEITE
 Acesse em: <https://etec.tce.pe.gov.br/epp/validaDoc.seam> Código do documento: 851afec-96c5-4686-b3bd-032c6b1adff8

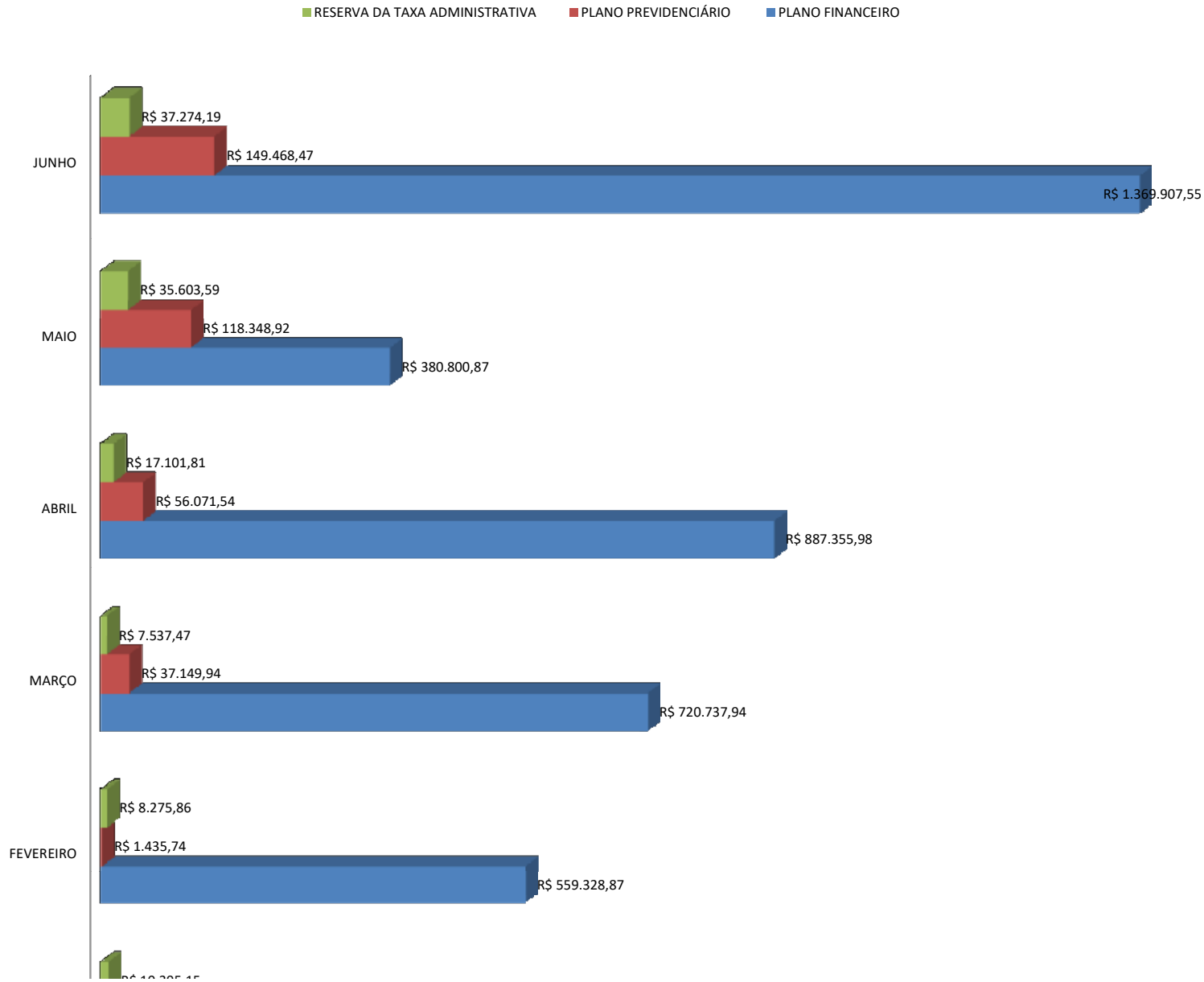



**REGIME PRÓPRIO DE PREVIDÊNCIA MUNICIPAL
IGAPREV- IGARASSU PREVIDÊNCIA LC 23/2012
CNPJ:06.234.755/0001-37**



Documento Assinado Digitalmente por: FRANCISCO BARETO DE MENEZES LEITE
Acesse em: <https://etce.tce.pe.gov.br/epp/validaDoc.seam> Código do documento: 851afec-96c5-4686-b3bd-032c6b1adff8

Apresentação

O presente relatório tem por finalidade apresentar a evolução patrimonial e os principais aspectos dos investimentos dos recursos financeiros do Igarassu Previdência – IGAPREV no 2º Trimestre de 2019 e atendendo a legislação em vigor.

A carteira do instituto é dividida em três planos de investimentos, Plano Financeiro, Plano Previdenciário e Reserva da Taxa Administrativa vinculada ao Plano Financeiro, sendo assim, apresentamos preliminarmente aspectos como:

- **POSIÇÃO FINANCEIRA:** O patrimônio no dia 30/06/2019 apresentou valor nominal de R\$46.214.626,94 em aplicações e R\$ 118.861,17 em disponibilidades correntes, apresentando uma evolução global em relação -0,28% em relação ao patrimônio R\$ 46.342.185,44 em 31/03/2019. Entretanto, o patrimônio financeiro apesar da rentabilidade superavitária continua sendo influenciado pela situação deficitária do Plano Financeiro. Os investimentos estão diversificados e distribuídos conforme os artigos da Resolução 3.922/10 alterada pela Resolução 4.604/17, mas não pelas alterações impostas pela Resolução 4.695/18 que serão observadas no ano de 2019, mas a carteira deverá se adequar dentro do prazo legal as normas alteradas.
- **ALOCAÇÕES POR ESTRATÉGIA E GESTOR:** O IGAPREV mantém sua alocação distribuídas em três gestores e seus respectivos administradores, estando a maior parte de seus recursos concentrados em bancos com capital público e alocados por meio de fundos de investimentos conforme os artigos da Resolução 3.922/10 e alterações.
- **RENTABILIDADES DA CARTEIRA:** A rentabilidade nominal acumulada no 2º Trimestre de 2019 no Plano Financeiro superavitária frente a meta atuarial (IPCA +6%) acumulada em 5,18%.
- **ANÁLISE DE RISCO:** No tocante a avaliação de risco/ retorno a volatilidade anual da carteira Plano Financeiro 4,14%, Plano Previdenciário 6,93% e Reserva da Taxa Administrativa 2,36%, ambos apresentando uma boa relação risco/ retorno em relação a meta atuarial (benchmark). Desta forma, apresenta um nível adequado de risco retorno no período.





**REGIME PRÓPRIO DE PREVIDÊNCIA MUNICIPAL
IGAPREV- IGARASSU PREVIDÊNCIA LC 23/2012
CNPJ:06.234.755/0001-37**



Documento Assinado Digitalmente por: FRANCISCO BARRETO DE MENEZES LEITE
Acesse em: <https://etce.tce.pe.gov.br/epp/validaDoc.seam> Código do documento: 851afec-96c5-4686-b3bd-032c6b1adff8

- ENQUADRAMENTO: O instituto deverá ajustar Política de Investimento para se adequar as alterações implementadas pela Resolução 4.695 de 27/11/2018 e adequar os novos limites legais propostos. Assim, deverá resgatar partes recursos aplicados no fundo CAIXA INSTITUCIONAL FI AÇÕES BDR NÍVEL I atualmente fora dos critérios da resolução.
- CONSIDERAÇÕES: No ano de 2019 esperam-se significativas mudanças no cenário econômico que proporcionarão uma conjuntura positiva para os investimentos do RPPS. Reformas estruturais, juros baixos e inflação no centro da meta trarão um novo fôlego para os investimentos institucionais e um cenário de superávit atuarial. Assim, mantemos a estratégia com alterações pontuais na carteira institucional.

Economista Responsável: Jacqueline Campelo CPA -20 ANBIMA CORECON/PE 5206



Praça da bandeira, 14 Centro- Igarassu/PE. CEP: 53.610-610
PABX: 81- 3543-0435 e-mail: Igarassu. PE.Gov.BR

POSIÇÃO FINANCEIRA



Fundo/Ativo	Artigo -3922/2009 e alterações	SEGUIMENTO	Retorno mensal	Volatilidade	Valor(R\$)	% IGAPREV	Plano de Investimento
BB ALOCAÇÃO ATIVA FIC RENDA FIXA PREVIDENCIÁRIO	Fi 100% títulos TN - Art. 7º, I, b	RENDA FIXA	2,17%	2,56%	R\$ 5.512.851,63	11,90%	PLANO FINANCEIRO
BB IDKA 2 TÍTULOS PÚBLICOS FI RENDA FIXA PREVIDENCIÁRIO	Fi 100% títulos TN - Art. 7º, I, b	RENDA FIXA	1,11%	1,92%	R\$ 69.635,74	0,15%	PLANO FINANCEIRO
BB IMA-B 5 FIC RENDA FIXA PREVIDENCIÁRIO LP	Fi 100% títulos TN - Art. 7º, I, b	RENDA FIXA	1,70%	2,84%	R\$ 2.888.836,31	6,23%	PLANO FINANCEIRO
BB IMA-B 5+ TÍTULOS PÚBLICOS FI RENDA FIXA PREVIDENCIÁRIO	Fi 100% títulos TN - Art. 7º, I, b	RENDA FIXA	5,04%	6,52%	R\$ 5.949.947,08	12,84%	PLANO FINANCEIRO
BB IMA-B TÍTULOS PÚBLICOS FI RENDA FIXA PREVIDENCIÁRIO	Fi 100% títulos TN - Art. 7º, I, b	RENDA FIXA	3,71%	4,91%	R\$ 13.381.541,59	28,88%	PLANO FINANCEIRO
BB IRFM 1 TÍTULOS PÚBLICOS FI RENDA FIXA PREVIDENCIÁRIO	Fi 100% títulos TN - Art. 7º, I, b	RENDA FIXA	0,57%	0,36%	R\$ -	0,00%	PLANO FINANCEIRO
BB TÍTULOS PÚBLICOS IPCA III FI RENDA FIXA PREVIDENCIÁRIO	Fi Renda Fixa Art. 7º,IV, a	RENDA FIXA	2,14%	2,50%	R\$ 1.975.629,98	4,26%	PLANO FINANCEIRO
BB IMA-B TÍTULOS PÚBLICOS FI RENDA FIXA PREVIDENCIÁRIO	Fi 100% títulos TN - Art. 7º, I, b	RENDA FIXA	3,71%	4,91%	R\$ 1.636.145,99	3,53%	PLANO PREVIDENCIÁRIO
BB IMA-B 5 FIC RENDA FIXA PREVIDENCIÁRIO LP	Fi 100% títulos TN - Art. 7º, I, b	RENDA FIXA	6,52%	2,84%	R\$ 781.943,98	1,69%	PLANO PREVIDENCIÁRIO
BB IMA-B 5+ TÍTULOS PÚBLICOS FI RENDA FIXA PREVIDENCIÁRIO	Fi 100% títulos TN - Art. 7º, I, b	RENDA FIXA	5,04%	6,52%	R\$ 842.374,99	1,82%	PLANO PREVIDENCIÁRIO
CAIXA BRASIL IBX-50 FI AÇÕES	FIA Artigo 8º, Inciso I, a	RENDA VARIÁVEL	4,15%	16,21%	R\$ 1.416.398,68	3,06%	PLANO FINANCEIRO
CAIXA INSTITUCIONAL FI AÇÕES BDR NÍVEL I	FIA Art. 9º - A, Inciso III	RENDA VARIÁVEL	3,87%	15,32%	R\$ 8.507.260,98	18,36%	PLANO FINANCEIRO
SANTANDER IBOVESPA ATIVO INSTITUCIONAL FI AÇÕES	FIA Artigo 8º, Inciso I, a	RENDA VARIÁVEL	3,82%	15,40%	R\$ 761.695,49	1,64%	PLANO PREVIDENCIÁRIO
SANTANDER IMA-B 5 TÍTULOS PÚBLICOS FIC RENDA FIXA	Fi 100% títulos TN - Art. 7º, I, b	RENDA FIXA	1,70%	2,84%	R\$ -	0,00%	PLANO FINANCEIRO
SANTANDER IMA-B INSTITUCIONAL TÍTULOS PÚBLICOS FIC RENDA FIXA LP	Fi 100% títulos TN - Art. 7º, I, b	RENDA FIXA	3,71%	4,91%	R\$ 216.371,33	0,47%	RESERVA DA TAXA ADMINISTRATIVA
SANTANDER IMA-B INSTITUCIONAL TÍTULOS PÚBLICOS FIC RENDA FIXA LP	Fi 100% títulos TN - Art. 7º, I, b	RENDA FIXA	3,71%	4,91%	R\$ 300.000,00	0,65%	PLANO FINANCEIRO
SANTANDER IMA-B INSTITUCIONAL TÍTULOS PÚBLICOS FIC RENDA FIXA LP	Fi 100% títulos TN - Art. 7º, I, b	RENDA FIXA	3,71%	4,91%	R\$ 291.562,86	0,63%	PLANO PREVIDENCIÁRIO
SANTANDER IMA-B TÍTULOS PÚBLICOS FIC RENDA FIXA LP	Fi 100% títulos TN - Art. 7º, I, b	RENDA FIXA	3,68%	4,91%	R\$ 104.522,44	0,23%	PLANO FINANCEIRO
SANTANDER IMA-B TÍTULOS PÚBLICOS FIC RENDA FIXA LP	Fi 100% títulos TN - Art. 7º, I, b	RENDA FIXA	3,68%	4,91%	R\$ 719.826,88	1,55%	RESERVA DA TAXA ADMINISTRATIVA
SANTANDER IMA-B TÍTULOS PÚBLICOS FIC RENDA FIXA LP	Fi 100% títulos TN - Art. 7º, I, b	RENDA FIXA	3,68%	4,91%	R\$ -	0,00%	PLANO PREVIDENCIÁRIO
SANTANDER INSTITUCIONAL FIC RENDA FIXA	Fi Renda Fixa Art. 7º,IV, a	RENDA FIXA	0,47%	0,35%	R\$ 858.080,99	1,85%	RESERVA DA TAXA ADMINISTRATIVA
SANTANDER INSTITUCIONAL FIC RENDA FIXA	Fi Renda Fixa Art. 7º,IV, a	RENDA FIXA	0,47%	0,35%	-R\$ 0,00	0,00%	PLANO FINANCEIRO
SUBTOTAL EM APLICAÇÕES					R\$ 46.214.626,94	99,74%	
DISPONIBILIDADE	Artigo 6º				R\$ 118.861,17	0,26%	
TOTAL					R\$ 46.333.488,11	100,00%	

Documento Assinado Digitalmente por: FRANCISCO BARETO DE MENEZES LEITE
 Acesse em: <https://etec.tce.pe.gov.br/epp/validadoc/seam> Código do documento: 851afec-96c5-4686-b3bd-032c6b1adff8

Retorno acumulado - 02/01/2019 até 30/06/2019 (diária)

Ativo	Retorno
Índice IPCA +6,000%	5,18 %
PLANO FINANCEIRO	12,25 %
PLANO PREVIDENCIÁRIO03	14,36 %
RESERVA DA TAXA ADMINISTRATIVA	7,55 %

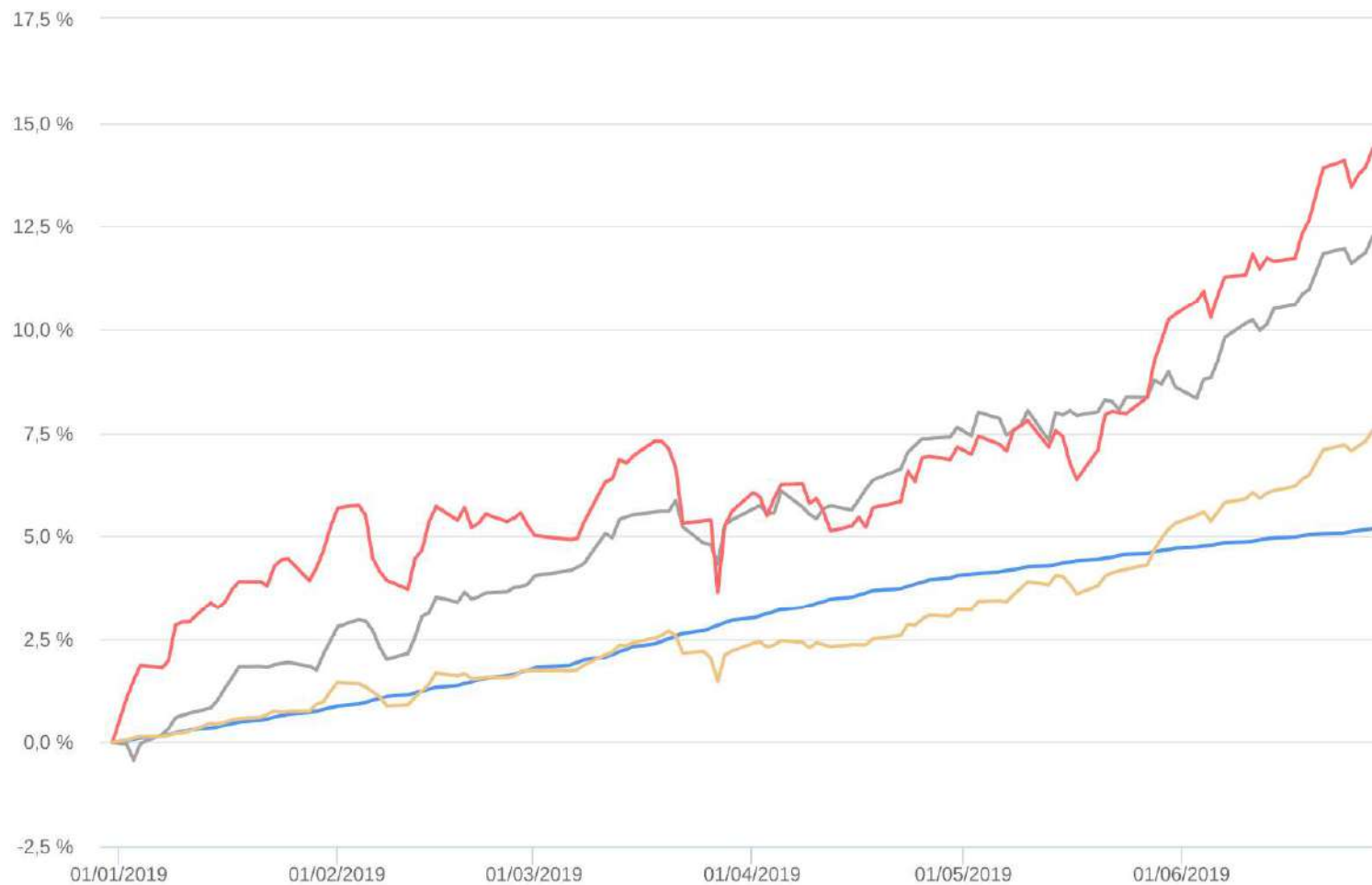

Volatilidade mensal anualizada de Jan/2019 a Jun/2019 (mensal)

Ativo	Retorno	Volatilidade	Mínimo	Máximo
Índice IPCA +6,000%	5,18 %	0,20 %	0,00 %	0,00 %
PLANO FINANCEIRO	12,25 %	4,14%	2,94 %	5,60 %
PLANO PREVIDENCIÁRIO	14,36 %	6,93%	5,35 %	10,90 %
RESERVA DA TAXA ADMINISTRATIVA	7,55 %	2,36%	1,05 %	3,82 %

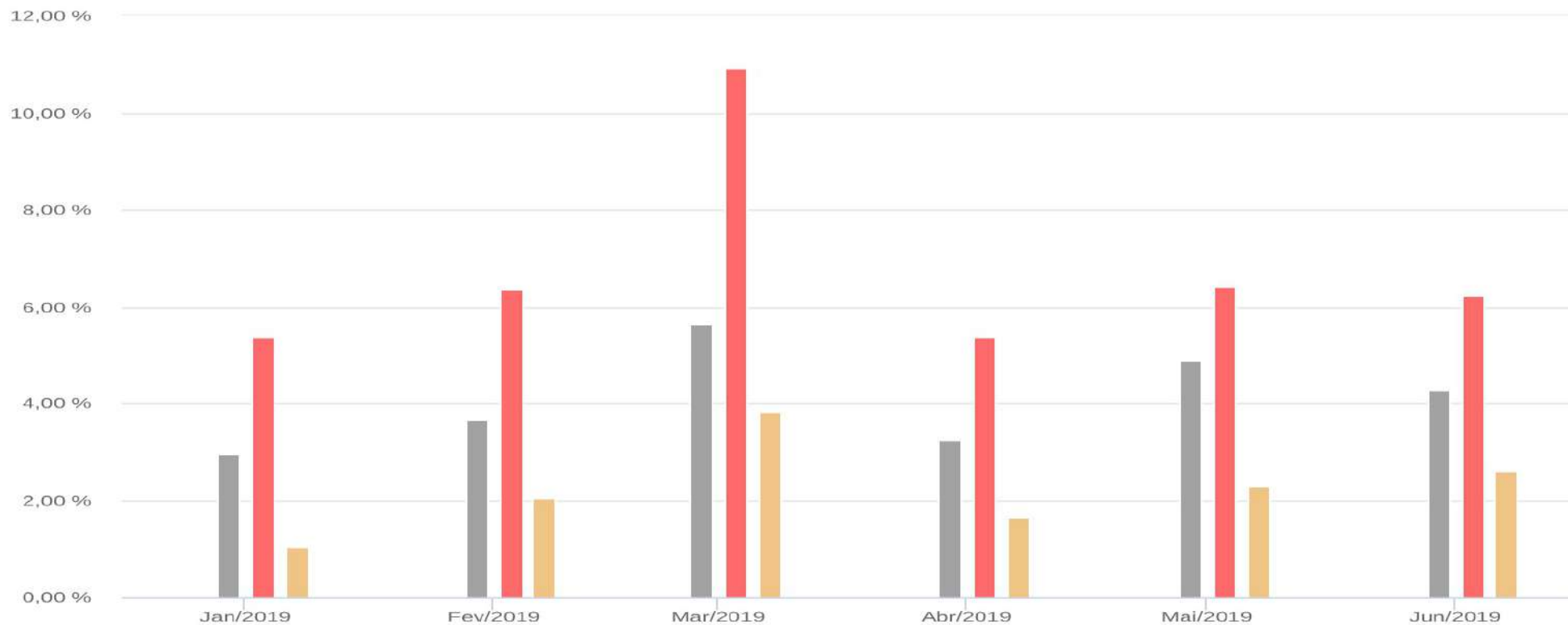



Retorno efetivo mensal de Jan/2019 até Jun/2019 (mensal)				
Ativo	Retorno	Mínimo	Máximo	
Ibovespa	14,88 %	-1,86 %	10,82 %	
IMA-B	15,21 %	0,55 %	4,37 %	
IMA-B 5+	21,12 %	0,43 %	6,61 %	
IRF-M	6,98 %	0,29 %	2,16 %	
IRF-M 1	3,32 %	0,47 %	0,68 %	
IDkA IPCA 2 Anos	6,25 %	0,53 %	1,37 %	
Global BDRX	16,06 %	-6,59 %	6,19 %	
IMA Geral	7,90 %	0,48 %	2,00 %	
IMA-B 5	7,28 %	0,55 %	1,72 %	
Índice IPCA +6,000%	5,25 %	0,50 %	1,24 %	
Índice INPC +6,000%	5,48 %	0,50 %	1,26 %	
PLANO FINANCEIRO	12,25 %	0,90 %	3,37 %	
PLANO PREVIDENCIÁRIO03	14,36 %	0,02 %	5,23 %	
RESERVA DA TAXA ADMINISTRATIVA	7,55 %	0,46 %	2,12 %	

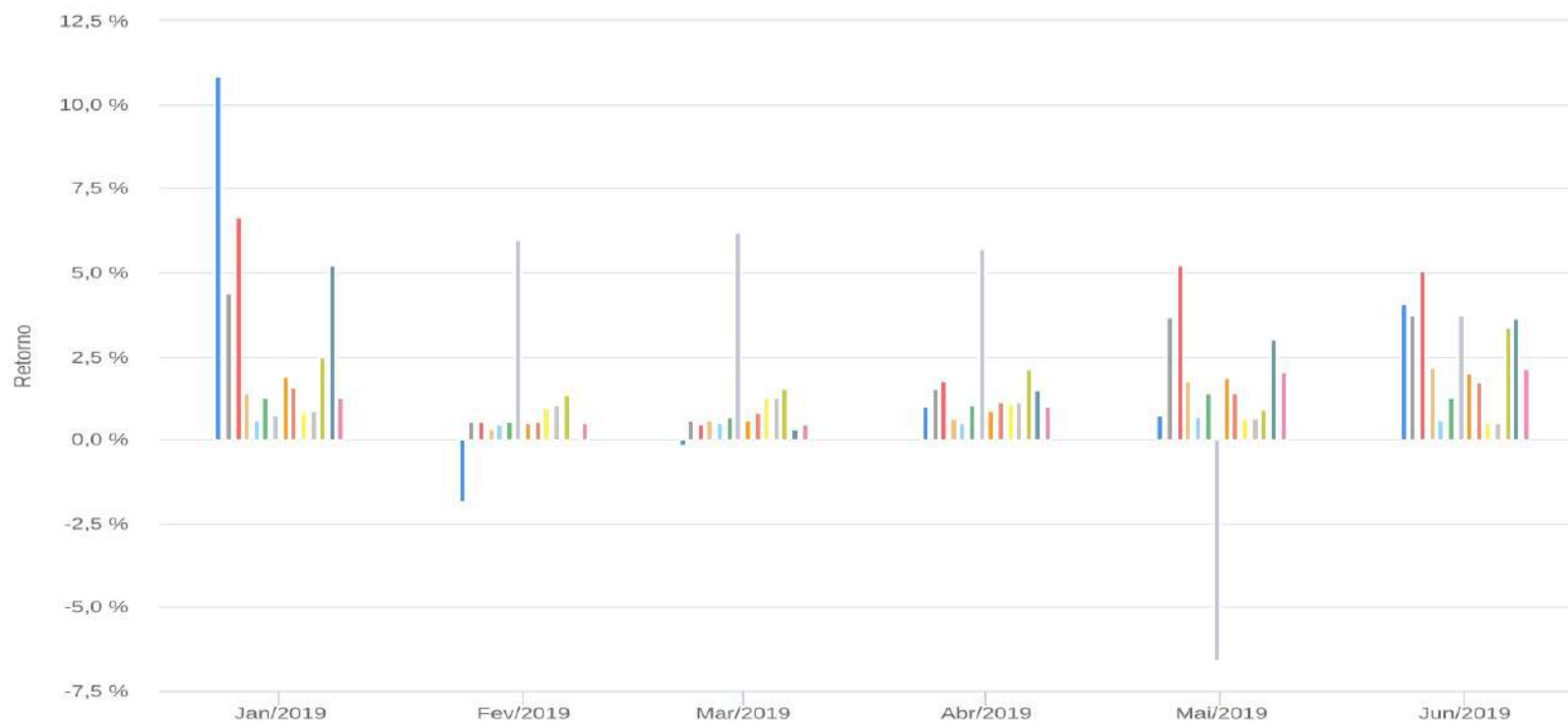

Draw Down - 02/01/2019 à 30/06/2019 (diária)

Ativo	Retorno	Volatilidade	Início do Máximo Draw Down	Data do Máximo Draw Down	Máximo Draw Down
Índice IPCA +6,000%	5,18 %	0,20 %			
PLANO FINANCEIRO	12,25 %	4,14 %	21/03/2019	27/03/2019	
PLANO PREVIDENCIÁRIO03	14,36 %	6,93 %	18/03/2019	27/03/2019	
RESERVA DA TAXA ADMINISTRATIVA	7,55 %	2,36 %	20/03/2019	27/03/2019	

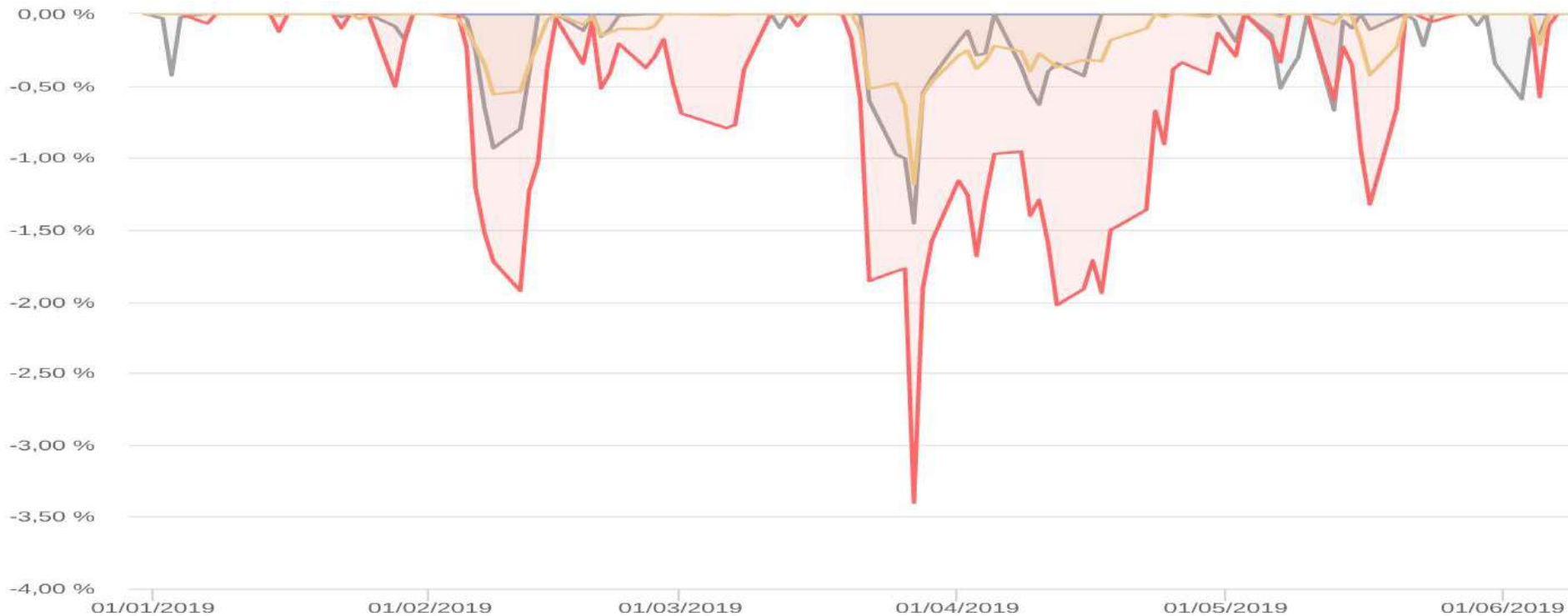

Documento Assinado Digitalmente por: FRANCISCO BARRETO DE MENEZES LEITE
 Acesso em: <https://eicficec-pe.gov.br/epp/validaDoc.seam> Código do documento: 851afec-96c5-4686-b3bd-032c6b1adff8



Alocação					jun/19
Planos	Retorno	Rendimento	Saldo	%Plano	
PLANO FINANCEIRO	0,47%	R\$ 1.369.907,55	R\$ 40.106.624,43	86,56%	
PLANO PREVIDENCIÁRIO	0,55%	R\$ 149.468,47	R\$ 4.313.723,31	9,31%	
RESERVA DA TAXA ADMINISTRATIVA	3,37%	R\$ 37.274,19	1794279,2	3,87%	
DISPONIBILIDADES			R\$ 118.861,17	0,26%	
TOTAL		R\$ 1.556.650,21	R\$ 46.333.488,11	100,00%	

Alocação por Gestor

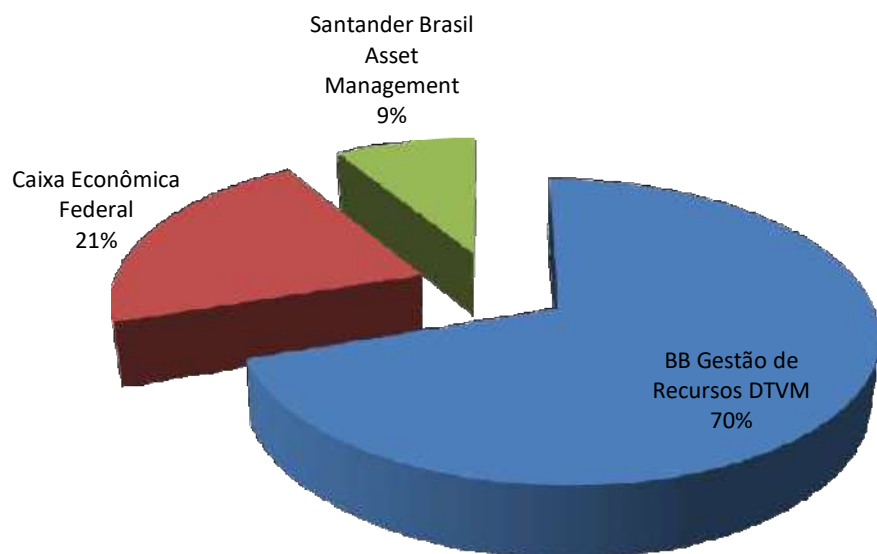

Alocação por Artigo da 3922/2019 e alterações

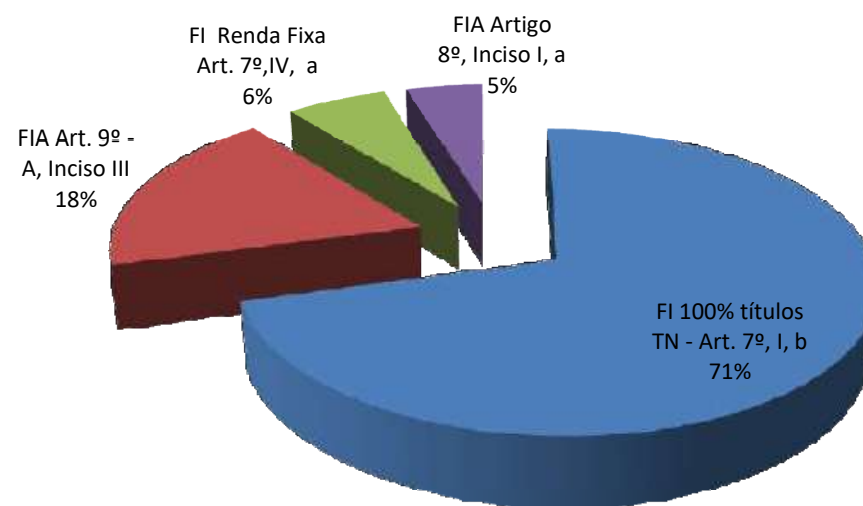



PRAZOS DE LIQUIDAÇÃO		
Período	Valor (R\$)	(%)
0 a 30	R\$ 44.238.996,96	96,0%
acima 365	R\$ 1.975.629,98	4,0%

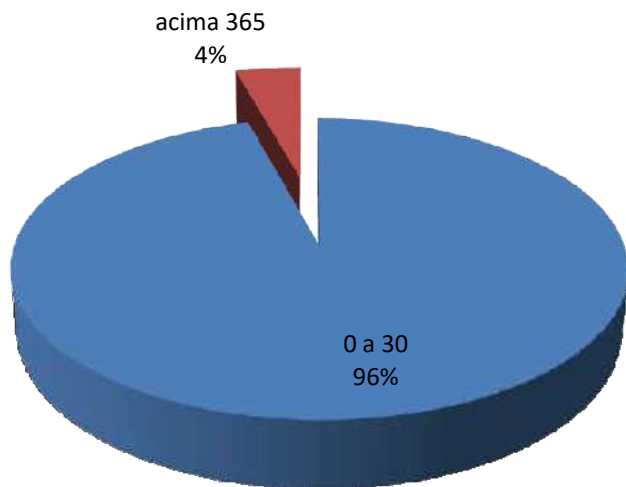



Enquadramento				Política de Investimentos				
Artigo	Tipo de Ativo	Valor(R\$)	% Carteira	Objetivo	Máximo	Limite L		
Renda Fixa								
Artigo 7º I, Alínea b	Fundos 100% Títulos Públicos	32.695.560,82	71%	50,00	60,00	100,00		100,00
Artigo 7º III, Alínea a	Fundos Renda Fixa Referenciados			0,00		20,00		70,00
Artigo 7º IV, Alínea a	Fundos de Renda Fixa	2.833.710,97	6%	5,00	10,00	40,00		50,00
Artigo 7º VII, Alínea b	Fundos Renda Fixa "Crédito Privado"			0,00		5,00		15,00
	Total Renda Fixa							
Renda Variável e Investimentos Estruturados								
Artigo 8º I, Alínea a	Fundos de Ações Referenciados	2.178.094,17	5%	0,00	12,50	30,00		30,00
Artigo 8º II, Alínea a	Fundos de Ações			5,00	12,50	20,00		20,00
Artigo 8º III	Fundos Multimercados			0,00		10,00		10,00
Artigo 8º IV, Alínea a	Fundos de Participações			0,00		5,00		5,00
	Total Renda Variável e Investimentos Estruturados							
Investimentos no Exterior								
Artigo 9º A, III	Ações - BDR Nível I	8.507.260,98	18%	0,00	5,00	10,00		10,00
			100%		100%			

Observação: O Fundo CAIXA INSTITUCIONAL BDRX encontra-se desenquadrado em função da alteração na Resolução CMN 3922/2009 alterado pela Resolução /2018 mas ainda tem o prazo de 180 dias a partir da publicação da alteração normativa para que o instituto adequar-se ao limite o que se dará nos próximos meses conforme deliberações do Comitê de Investimentos.

GANHOS FINANCEIROS

CONTA CORRENTE/FUNDOS	SALDO ANT. FUNDOS	APLICAÇÃO	RESGATE	RENDIMENTO MÊS	SALDO ATUAL FUNDOS	VARIAÇÃO
BB ALOCAÇÃO ATIVA FIC RENDA FIXA PREVIDENCIÁRIO	R\$ 5.243.427,41	R\$ -	R\$ -	R\$ 45.609,17	R\$ 5.289.036,58	R\$
BB IDKA 2 TÍTULOS PÚBLICOS FI RENDA FIXA PREVIDENCIÁRIO	R\$ 661.363,51	R\$ -	R\$ 600.000,00	R\$ 6.865,18	R\$ 68.228,69	-R\$
BB IMA-B 5 FIC RENDA FIXA PREVIDENCIÁRIO LP	R\$ 4.694.906,16	R\$ -	R\$ -	R\$ 50.948,08	R\$ 4.745.854,24	R\$
BB IMA-B 5+ TÍTULOS PÚBLICOS FI RENDA FIXA PREVIDENCIÁRIO	R\$ 5.295.843,99	R\$ -	R\$ -	R\$ 92.628,02	R\$ 5.388.472,01	R\$
BB IMA-B TÍTULOS PÚBLICOS FI RENDA FIXA PREVIDENCIÁRIO	R\$ 12.267.278,64	R\$ -	R\$ -	R\$ 183.506,77	R\$ 12.450.785,41	R\$
BB TÍTULOS PÚBLICOS IPCA III FI RENDA FIXA PREVIDENCIÁRIO	R\$ 1.896.523,02	R\$ -	R\$ -	R\$ 21.291,77	R\$ 1.917.814,79	R\$
BB IMA-B TÍTULOS PÚBLICOS FI RENDA FIXA PREVIDENCIÁRIO	R\$ 1.499.906,32	R\$ -	R\$ -	R\$ 22.437,16	R\$ 1.522.343,48	R\$
BB IMA-B 5 FIC RENDA FIXA PREVIDENCIÁRIO LP	R\$ 750.304,40	R\$ -	R\$ -	R\$ 8.142,14	R\$ 758.446,54	R\$
BB IMA-B 5+ TÍTULOS PÚBLICOS FI RENDA FIXA PREVIDENCIÁRIO	R\$ 749.769,11	R\$ -	R\$ -	R\$ 13.113,99	R\$ 762.883,10	R\$
CAIXA BRASIL IBX-50 FI AÇÕES	R\$ 1.349.172,46	R\$ -	R\$ -	R\$ 3.415,36	R\$ 1.352.587,82	R\$
CAIXA INSTITUCIONAL FI AÇÕES BDR NÍVEL I	R\$ 8.320.191,18	R\$ -	R\$ -	R\$ 458.435,26	R\$ 8.778.626,44	R\$
SANTANDER IBOVESPA ATIVO INSTITUCIONAL FI AÇÕES	R\$ 714.635,93	R\$ -	R\$ -	R\$ 11.009,88	R\$ 725.645,81	R\$
SANTANDER IMA-B 5 TÍTULOS PÚBLICOS FIC RENDA FIXA	R\$ -	R\$ -	R\$ -	R\$ -	R\$ -	R\$
SANTANDER IMA-B INSTITUCIONAL TÍTULOS PÚBLICOS FIC RENDA FIXA	R\$ 159.318,79	R\$ -	R\$ -	R\$ 2.370,95	R\$ 161.689,74	R\$
SANTANDER IMA-B INSTITUCIONAL TÍTULOS PÚBLICOS FIC RENDA FIXA	R\$ 585.510,80	R\$ 826.228,35	R\$ 592.869,84	R\$ 18.779,15	R\$ 837.648,46	R\$
SANTANDER IMA-B INSTITUCIONAL TÍTULOS PÚBLICOS FIC RENDA FIXA	R\$ -	R\$ 99.000,00	R\$ -	R\$ 1.368,37	R\$ 100.368,37	R\$
SANTANDER IMA-B TÍTULOS PÚBLICOS FIC RENDA FIXA LP	R\$ 95.929,86	R\$ -	R\$ -	R\$ 1.395,48	R\$ 97.325,34	R\$
SANTANDER IMA-B TÍTULOS PÚBLICOS FIC RENDA FIXA LP	R\$ 660.651,34	R\$ -	R\$ -	R\$ 9.610,41	R\$ 670.261,75	R\$
SANTANDER IMA-B TÍTULOS PÚBLICOS FIC RENDA FIXA LP						R\$
SANTANDER INSTITUCIONAL FIC RENDA FIXA	R\$ 1.009.329,48	R\$ -	R\$ 130.000,00	R\$ 5.120,45	R\$ 884.449,93	-R\$
SANTANDER INSTITUCIONAL FIC RENDA FIXA	R\$ -	R\$ 1.890.790,24	R\$ 1.245.271,98	R\$ 4.481,74	R\$ 650.000,00	R\$
TOTAL	R\$ 45.954.062,40	R\$ 2.816.018,59	R\$ 2.568.141,82	R\$ 960.529,33	R\$ 47.162.468,50	R\$ 1.208.001,10



Documento Assinado Digitalmente por: RAYNOLSON BARRITO DE MENEZES LEITE
 Acesso em: https://epec-pe.gov.br/ppp/valida_documento.do?assinatura=851afeec-96c5-4686-b3bd-032c6b1ad1f8

GANHOS FINANCEIROS

CONTA CORRENTE/FUNDOS	SALDO ANT. FUNDOS	APLICAÇÃO	RESGATE	RENDIMENTO MÊS	SALDO ATUAL FUNDOS	VARIAÇÃO
BB ALOCAÇÃO ATIVA FIC RENDA FIXA PREVIDENCIÁRIO	R\$ 5.395.752,94	R\$ -	R\$ -	R\$ 117.098,69	R\$ 5.512.851,63	R\$
BB IDKA 2 TÍTULOS PÚBLICOS FI RENDA FIXA PREVIDENCIÁRIO	R\$ 68.874,36	R\$ -	R\$ -	R\$ 761,38	R\$ 69.635,74	R\$
BB IMA-B 5 FIC RENDA FIXA PREVIDENCIÁRIO LP	R\$ 4.811.080,96	R\$ -	R\$ 2.000.000,00	R\$ 77.755,35	R\$ 2.888.836,31	-R\$
BB IMA-B 5+ TÍTULOS PÚBLICOS FI RENDA FIXA PREVIDENCIÁRIO	R\$ 5.664.441,22	R\$ -	R\$ -	R\$ 285.505,86	R\$ 5.949.947,08	R\$
BB IMA-B TÍTULOS PÚBLICOS FI RENDA FIXA PREVIDENCIÁRIO	R\$ 12.902.361,56	R\$ -	R\$ -	R\$ 479.180,03	R\$ 13.381.541,59	R\$ 479.180,03
BB IRFM 1 TITULOS PÚBLICOS FI RENDA FIXA PREVIDENCIÁRIO	R\$ -	R\$ -	R\$ -	R\$ -	R\$ -	R\$
BB TÍTULOS PÚBLICOS IPCA III FI RENDA FIXA PREVIDENCIÁRIO	R\$ 1.944.658,60	R\$ -	R\$ -	R\$ 30.971,38	R\$ 1.975.629,98	R\$ 30.971,38
BB IMA-B TÍTULOS PÚBLICOS FI RENDA FIXA PREVIDENCIÁRIO	R\$ 1.577.557,19	R\$ -	R\$ -	R\$ 58.588,80	R\$ 1.636.145,99	R\$ 58.588,80
BB IMA-B 5 FIC RENDA FIXA PREVIDENCIÁRIO LP	R\$ 768.870,58	R\$ -	R\$ -	R\$ 13.073,40	R\$ 781.943,98	R\$ 13.073,40
BB IMA-B 5+ TÍTULOS PÚBLICOS FI RENDA FIXA PREVIDENCIÁRIO	R\$ 801.953,96	R\$ -	R\$ -	R\$ 40.421,03	R\$ 842.374,99	R\$ 40.421,03
CAIXA BRASIL IBX-50 FI AÇÕES	R\$ 1.359.987,40	R\$ -	R\$ -	R\$ 56.411,28	R\$ 1.416.398,68	R\$ 56.411,28
CAIXA INSTITUCIONAL FI AÇÕES BDR NÍVEL I	R\$ 8.190.278,77	R\$ -	R\$ -	R\$ 316.982,21	R\$ 8.507.260,98	R\$ 316.982,21
SANTANDER IBOVESPA ATIVO INSTITUCIONAL FI AÇÕES	R\$ 733.634,60	R\$ -	R\$ -	R\$ 28.060,89	R\$ 761.695,49	R\$ 28.060,89
SANTANDER IMA-B 5 TÍTULOS PÚBLICOS FIC RENDA FIXA						R\$
SANTANDER IMA-B INSTITUCIONAL TÍTULOS PÚBLICOS FIC RENDA FIXA LP	R\$ 208.638,15	R\$ -	R\$ -	R\$ 7.733,18	R\$ 216.371,33	R\$ 7.733,18
SANTANDER IMA-B INSTITUCIONAL TÍTULOS PÚBLICOS FIC RENDA FIXA LP	R\$ -	R\$ 300.000,00	R\$ -	R\$ -	R\$ 300.000,00	R\$ 300.000,00
SANTANDER IMA-B INSTITUCIONAL TÍTULOS PÚBLICOS FIC RENDA FIXA LP	R\$ 192.866,50	R\$ 89.372,01	R\$ -	R\$ 9.324,35	R\$ 291.562,86	R\$ 98.696,35
SANTANDER IMA-B TÍTULOS PÚBLICOS FIC RENDA FIXA LP	R\$ 100.817,35	R\$ -	R\$ -	R\$ 3.705,09	R\$ 104.522,44	R\$ 3.705,09
SANTANDER IMA-B TÍTULOS PÚBLICOS FIC RENDA FIXA LP	R\$ 694.310,59	R\$ -	R\$ -	R\$ 25.516,29	R\$ 719.826,88	R\$ 25.516,29
SANTANDER IMA-B TÍTULOS PÚBLICOS FIC RENDA FIXA LP	R\$ -	R\$ -	R\$ -	R\$ -	R\$ -	R\$
SANTANDER INSTITUCIONAL FIC RENDA FIXA	R\$ 879.056,27	R\$ -	R\$ 25.000,00	R\$ 4.024,72	R\$ 858.080,99	-R\$ 20.975,27
SANTANDER INSTITUCIONAL FIC RENDA FIXA	R\$ 466.712,66	R\$ 950.000,00	R\$ 1.418.248,94	R\$ 1.536,28	R\$ 0,00	-R\$ 466.712,66
TOTAL	R\$ 46.761.853,66	R\$ 1.339.372,01	R\$ 3.443.248,94	R\$ 1.556.650,21	R\$ 46.214.626,94	-R\$ 547.226,72



Documento Assinado Digitalmente por: RANQUE CO BARRETO DE MENEZES LEITE
 Asses em https://eodas.org.br/grip/validaDoc.aspx?Codigo do documento: 851afec-96c5-4686-b3bd-032c6b1adff8

GANHOS FINANCEIROS

CONTA CORRENTE/FUNDOS	SALDO ANT. FUNDOS		APLICAÇÃO		RESGATE		RENDIMENTO MÊS		SALDO ATUAL FUNDOS		VARIAÇÃO
BB ALOCAÇÃO ATIVA FIC RENDA FIXA PREVIDENCIÁRIO	R\$	5.289.036,58	R\$	-	R\$	-	R\$	106.716,36	R\$	5.395.752,94	R\$
BB IDKA 2 TÍTULOS PÚBLICOS FI RENDA FIXA PREVIDENCIÁRIO	R\$	68.228,69	R\$	-	R\$	-	R\$	645,67	R\$	68.874,36	R\$
BB IMA-B 5 FIC RENDA FIXA PREVIDENCIÁRIO LP	R\$	4.745.854,24	R\$	-	R\$	-	R\$	65.226,72	R\$	4.811.080,96	R\$
BB IMA-B 5+ TÍTULOS PÚBLICOS FI RENDA FIXA PREVIDENCIÁRIO	R\$	5.388.472,01	R\$	-	R\$	-	R\$	275.969,21	R\$	5.664.441,22	R\$
BB IMA-B TÍTULOS PÚBLICOS FI RENDA FIXA PREVIDENCIÁRIO	R\$	12.450.785,41	R\$	-	R\$	-	R\$	451.576,15	R\$	12.902.361,56	R\$
BB IRFM 1 TÍTULOS PÚBLICOS FI RENDA FIXA PREVIDENCIÁRIO	R\$	-	R\$	-	R\$	-	R\$	-	R\$	-	R\$
BB TÍTULOS PÚBLICOS IPCA III FI RENDA FIXA PREVIDENCIÁRIO	R\$	1.917.814,79	R\$	-	R\$	-	R\$	26.843,81	R\$	1.944.658,60	R\$
BB IMA-B TÍTULOS PÚBLICOS FI RENDA FIXA PREVIDENCIÁRIO	R\$	1.522.343,48	R\$	-	R\$	-	R\$	55.213,71	R\$	1.577.557,19	R\$
BB IMA-B 5 FIC RENDA FIXA PREVIDENCIÁRIO LP	R\$	758.446,54	R\$	-	R\$	-	R\$	10.424,04	R\$	768.870,58	R\$
BB IMA-B 5+ TÍTULOS PÚBLICOS FI RENDA FIXA PREVIDENCIÁRIO	R\$	762.883,10	R\$	-	R\$	-	R\$	39.070,86	R\$	801.953,96	R\$
CAIXA BRASIL IBX-50 FI AÇÕES	R\$	1.352.587,82	R\$	-	R\$	-	R\$	7.399,58	R\$	1.359.987,40	R\$
CAIXA INSTITUCIONAL FI AÇÕES BDR NÍVEL I	R\$	8.778.626,44	R\$	-	R\$	-	-R\$	588.347,67	R\$	8.190.278,77	-R\$
SANTANDER IBOVESPA ATIVO INSTITUCIONAL FI AÇÕES	R\$	725.645,81	R\$	-	R\$	-	R\$	7.988,79	R\$	733.634,60	R\$
SANTANDER IMA-B 5 TÍTULOS PÚBLICOS FIC RENDA FIXA											R\$
SANTANDER IMA-B INSTITUCIONAL TÍTULOS PÚBLICOS FIC RENDA FIXA LP	R\$	161.689,74	R\$	40.000,00	R\$	-	R\$	6.948,41	R\$	208.638,15	R\$
SANTANDER IMA-B INSTITUCIONAL TÍTULOS PÚBLICOS FIC RENDA FIXA LP	R\$	837.648,46	R\$	820.000,00	R\$	1.686.195,84	R\$	28.547,38	-R\$	0,00	-R\$
SANTANDER IMA-B INSTITUCIONAL TÍTULOS PÚBLICOS FIC RENDA FIXA LP	R\$	100.368,37	R\$	86.846,61	R\$	-	R\$	5.651,52	R\$	192.866,50	R\$
SANTANDER IMA-B TÍTULOS PÚBLICOS FIC RENDA FIXA LP	R\$	97.325,34	R\$	-	R\$	-	R\$	3.492,01	R\$	100.817,35	R\$
SANTANDER IMA-B TÍTULOS PÚBLICOS FIC RENDA FIXA LP	R\$	670.261,75	R\$	-	R\$	-	R\$	24.048,84	R\$	694.310,59	R\$
SANTANDER IMA-B TÍTULOS PÚBLICOS FIC RENDA FIXA LP	R\$	-	R\$	-	R\$	-	R\$	-	R\$	-	R\$
SANTANDER INSTITUCIONAL FIC RENDA FIXA	R\$	884.449,93	R\$	-	R\$	10.000,00	R\$	4.606,34	R\$	879.056,27	-R\$
SANTANDER INSTITUCIONAL FIC RENDA FIXA	R\$	650.000,00	R\$	189.000,00	R\$	375.018,99	R\$	2.731,65	R\$	466.712,66	-R\$
TOTAL	R\$	47.162.468,50	R\$	1.135.846,61	R\$	2.071.214,83	R\$	534.753,38	R\$	46.761.853,66	-R\$



Documento Assinado Digitalmente por RAYANILSO BARRETO DE MENEZES LEITE
 Assinado em 2023/08/24 às 10:44:44 AM
 Código do documento: 851afec-96c5-4686-b3bd-032c6b1adff8



Documento Assinado Digitalmente por: FRANCISCO BARETO DE MENEZES LEITE
 Acesse em: https://eic.cnpj.gov.br/portal/assinatura/validar

Nome	Retorno	VaR	Volatilidade	Sharpe - CDI	% do Benchmark (Retorno) - Índice IPCA +6,000%		% de vezes Abaixo do Benchmark - Índice IPCA +6,000%	% de vezes Acima do Benchmark - Índice IPCA +6,000%	Número de vezes com Retorno Negativo	N
					no ano - diária					
					no mês - diária					
					01/04/2020 até 23/04/2020					
02/01/2019 até 30/06/2019					02/01/2019 até 30/06/2019					
BB ALOCAÇÃO ATIVA FIC RENDA FIXA PREVIDENCIÁRIO	8,23%	1,23%	2,59%	3,88	240,35%	158,87%	39,84%	60,16%	38,00	85,00
BB IDKA 2 TÍTULOS PÚBLICOS FI RENDA FIXA PREVIDENCIÁRIO	5,76%	0,70%	1,47%	3,60	254,53%	111,27%	51,22%	48,78%	37,00	86,00
BB IMA-B 5 FIC RENDA FIXA PREVIDENCIÁRIO LP	7,16%	0,94%	1,99%	4,02	283,37%	138,31%	47,15%	52,85%	34,00	89,00
BB IMA-B 5+ TÍTULOS PÚBLICOS FI RENDA FIXA PREVIDENCIÁRIO	20,80%	3,72%	7,84%	4,19	540,17%	401,65%	37,40%	62,60%	41,00	82,00
BB IMA-B TÍTULOS PÚBLICOS FI RENDA FIXA PREVIDENCIÁRIO	15,04%	2,49%	5,24%	4,32	430,83%	290,45%	38,21%	61,79%	38,00	85,00
BB IRF-M 1 TÍTULOS PÚBLICOS FIC RENDA FIXA PREVIDENCIÁRIO	3,21%	0,11%	0,24%	1,16	65,52%	62,02%	73,98%	26,02%	6,00	117,00
BB IRF-M TÍTULOS PÚBLICOS FI RENDA FIXA PREVIDENCIÁRIO	6,86%	1,12%	2,35%	3,16	242,09%	132,49%	44,72%	55,28%	41,00	82,00
BB TÍTULOS PÚBLICOS IPCA III FI RENDA FIXA PREVIDENCIÁRIO	7,23%	0,98%	2,07%	3,92	237,33%	139,59%	46,34%	53,66%	33,00	90,00
CAIXA BRASIL GESTÃO ESTRATÉGICA FIC RENDA FIXA	10,92%	2,21%	4,66%	3,25	246,10%	210,95%	39,02%	60,98%	38,00	85,00
CAIXA BRASIL IBOVESPA FI AÇÕES	14,58%	9,35%	19,68%	1,20	1.529,63%	281,63%	47,97%	52,03%	58,00	65,00
CAIXA BRASIL IBX-50 FI AÇÕES	13,35%	9,36%	19,71%	1,09	1.455,62%	257,75%	47,97%	52,03%	57,00	66,00
CAIXA BRASIL IMA-B 5 TÍTULOS PÚBLICOS FI RENDA FIXA LP	7,17%	0,94%	1,99%	4,03	286,94%	138,44%	47,15%	52,85%	34,00	89,00
CAIXA BRASIL IMA-B 5+ TÍTULOS PÚBLICOS FI RENDA FIXA LP	20,79%	3,69%	7,77%	4,23	550,08%	401,46%	37,40%	62,60%	40,00	83,00
CAIXA BRASIL IMA-B TÍTULOS PÚBLICOS FI RENDA FIXA LP	15,08%	2,48%	5,23%	4,35	431,78%	291,32%	38,21%	61,79%	38,00	85,00
CAIXA BRASIL IRF-M 1 TÍTULOS PÚBLICOS FI RENDA FIXA	3,23%	0,10%	0,22%	1,44	69,18%	62,40%	73,98%	26,02%	6,00	117,00
CAIXA BRASIL TÍTULOS PÚBLICOS FI RENDA FIXA LP	3,06%	0,03%	0,06%	-0,34	41,33%	59,17%	83,74%	16,26%	0,00	123,00
CAIXA CONSTRUÇÃO CIVIL FI AÇÕES	23,64%	10,33%	21,76%	1,82	1.958,52%	456,48%	47,15%	52,85%	57,00	66,00
CAIXA DIVIDENDOS FI AÇÕES	13,61%	6,96%	14,66%	1,43	1.689,02%	262,88%	44,72%	55,28%	54,00	69,00
CAIXA INFRAESTRUTURA FI AÇÕES	23,68%	8,56%	18,03%	2,16	2.076,78%	457,40%	42,28%	57,72%	49,00	74,00
CAIXA INSTITUCIONAL FI AÇÕES BDR NÍVEL I	15,55%	7,67%	16,16%	1,53	2.402,01%	300,38%	47,15%	52,85%	58,00	65,00
CAIXA SMALL CAPS ATIVO FI AÇÕES	17,36%	7,86%	16,55%	1,69	2.110,96%	335,24%	46,34%	53,66%	52,00	71,00
SANTANDER IBOVESPA ATIVO INSTITUCIONAL FI AÇÕES	14,42%	9,08%	19,11%	1,22	1.760,22%	278,55%	47,15%	52,85%	55,00	68,00
SANTANDER IMA-B 5 TÍTULOS PÚBLICOS FIC RENDA FIXA	7,16%	0,94%	1,99%	4,02	290,20%	138,37%	46,34%	53,66%	34,00	89,00
SANTANDER IMA-B INSTITUCIONAL TÍTULOS PÚBLICOS FIC RENDA FIXA LP	15,03%	2,49%	5,23%	4,32	432,31%	290,28%	38,21%	61,79%	38,00	85,00
SANTANDER IMA-B TÍTULOS PÚBLICOS FIC RENDA FIXA LP	14,82%	2,49%	5,23%	4,25	429,20%	286,23%	38,21%	61,79%	38,00	85,00
SANTANDER INSTITUCIONAL FIC RENDA FIXA	3,16%	0,09%	0,20%	0,90	57,41%	61,09%	82,93%	17,07%	4,00	119,00
SANTANDER IRF-M 1 TÍTULOS PÚBLICOS FIC RENDA FIXA	3,09%	0,10%	0,21%	0,16	65,17%	59,69%	77,24%	22,76%	6,00	117,00
Índice IPCA +6,000%	5,18%	0,10%	0,20%	20,42	100,00%	100,00%	0,00%	0,00%	0,00	123,00
PLANO FINANCEIRO	12,25%	1,97%	4,14%	4,24	630,75%	236,63%	37,40%	62,60%	36,00	87,00
PLANO PREVIDENCIÁRIO	14,36%	3,29%	6,93%	3,11	566,95%	277,33%	39,84%	60,16%	42,00	81,00
RESERVA DA TAXA ADMINISTRATIVA	7,55%	1,12%	2,36%	3,70	248,29%	145,75%	42,28%	57,72%	35,00	88,00



Nome	CNPJ	Início do Fundo	Administrador	Gestão	Carência	Taxa de Administração	Taxa de Performance	Retorno	Volatilidade	Sharpe - CDI		(R I
										no mês - diária		
01/06/2019 até 30/06/2019											481,90	
BB ALOCAÇÃO ATIVA FIC RENDA FIXA PREVIDENCIÁRIO	25.078.994/0001-90	31/08/2016	BB Gestão de Recursos DTVM	BB Gestão de Recursos DTVM	Não há	0,30%	Não possui	2,17%	2,56%	8,73		
BB IDKA 2 TÍTULOS PÚBLICOS FI RENDA FIXA PREVIDENCIÁRIO	13.322.205/0001-35	28/04/2011	BB Gestão de Recursos DTVM	BB Gestão de Recursos DTVM	Não há	0,20%	Não possui	1,11%	1,92%	4,38	245,47	
BB IMA-B 5 FIC RENDA FIXA PREVIDENCIÁRIO LP	03.543.447/0001-03	17/12/1999	BB Gestão de Recursos DTVM	BB Gestão de Recursos DTVM	Não há	0,20%	Não possui	1,70%	2,84%	5,70	377,57	
BB IMA-B 5+ TÍTULOS PÚBLICOS FI RENDA FIXA PREVIDENCIÁRIO	13.327.340/0001-73	28/04/2011	BB Gestão de Recursos DTVM	BB Gestão de Recursos DTVM	Não há	0,20%	Não possui	5,04%	6,52%	9,09	1.119,23	
BB IMA-B TÍTULOS PÚBLICOS FI RENDA FIXA PREVIDENCIÁRIO	07.442.078/0001-05	24/07/2005	BB Gestão de Recursos DTVM	BB Gestão de Recursos DTVM	Não há	0,20%	Não possui	3,71%	4,91%	8,62	824,69	
BB IRF-M 1 TÍTULOS PÚBLICOS FIC RENDA FIXA PREVIDENCIÁRIO	11.328.882/0001-35	08/12/2009	BB Gestão de Recursos DTVM	BB Gestão de Recursos DTVM	Não há	0,10%	Não possui	0,57%	0,36%	3,81	127,13	
BB IRF-M TÍTULOS PÚBLICOS FI RENDA FIXA PREVIDENCIÁRIO	07.111.384/0001-69	08/12/2004	BB Gestão de Recursos DTVM	BB Gestão de Recursos DTVM	Não há	0,20%	Não possui	2,14%	2,50%	8,75	475,21	
BB TÍTULOS PÚBLICOS IPCA III FI RENDA FIXA PREVIDENCIÁRIO	19.303.795/0001-35	11/02/2014	BB Gestão de Recursos DTVM	BB Gestão de Recursos DTVM	15/08/2024	0,20%	Não possui	1,59%	2,52%	5,86	353,65	
CAIXA BRASIL GESTÃO ESTRATÉGICA FIC RENDA FIXA	23.215.097/0001-55	04/11/2016	Caixa Econômica Federal	Caixa Econômica Federal	Não há	0,20%	Não possui	2,73%	3,48%	8,52	607,28	
CAIXA BRASIL IBOVESPA FI AÇÕES	13.058.816/0001-18	29/07/2011	Caixa Econômica Federal	Caixa Econômica Federal	Não há	0,50%	Não possui	3,99%	15,88%	2,95	885,53	
CAIXA BRASIL IBX-50 FI AÇÕES	03.737.217/0001-77	18/02/2008	Caixa Econômica Federal	Caixa Econômica Federal	Não há	0,70%	Não possui	4,15%	16,21%	3,02	921,07	
CAIXA BRASIL IMA-B 5 TÍTULOS PÚBLICOS FI RENDA FIXA LP	11.060.913/0001-10	09/07/2010	Caixa Econômica Federal	Caixa Econômica Federal	Não há	0,20%	Não possui	1,70%	2,83%	5,72	377,11	
CAIXA BRASIL IMA-B 5+ TÍTULOS PÚBLICOS FI RENDA FIXA LP	10.577.503/0001-88	18/04/2012	Caixa Econômica Federal	Caixa Econômica Federal	Não há	0,20%	Não possui	5,00%	6,49%	9,07	1.111,10	
CAIXA BRASIL IMA-B TÍTULOS PÚBLICOS FI RENDA FIXA LP	10.740.658/0001-93	08/03/2010	Caixa Econômica Federal	Caixa Econômica Federal	Não há	0,20%	Não possui	3,69%	4,87%	8,63	820,30	
CAIXA BRASIL IRF-M 1 TÍTULOS PÚBLICOS FI RENDA FIXA	10.740.670/0001-06	28/05/2010	Caixa Econômica Federal	Caixa Econômica Federal	Não há	0,20%	Não possui	0,57%	0,31%	4,44	127,34	
CAIXA BRASIL TÍTULOS PÚBLICOS FI RENDA FIXA LP	05.164.356/0001-84	10/02/2006	Caixa Econômica Federal	Caixa Econômica Federal	Não há	0,20%	Não possui	0,48%	0,09%	2,14	107,24	
CAIXA INSTITUCIONAL FI AÇÕES BDR NÍVEL I	17.502.937/0001-68	24/06/2013	Caixa Econômica Federal	Caixa Econômica Federal	Não há	0,70%	Não possui	3,87%	15,32%	2,96	859,40	
SANTANDER IBOVESPA ATIVO INSTITUCIONAL FI AÇÕES	01.699.688/0001-02	24/03/1997	Banco Santander	Santander Brasil Asset Management	Não há	0,75%	Não possui	3,82%	15,40%	2,91	849,34	
SANTANDER IMA-B 5 TÍTULOS PÚBLICOS FIC RENDA FIXA	13.455.117/0001-01	06/09/2011	Banco Santander	Santander Brasil Asset Management	Não há	0,10%	Não possui	1,70%	2,84%	5,72	378,04	
SANTANDER IMA-B INSTITUCIONAL TITULOS PUBLICOS FIC RENDA FIXA LP	14.504.578/0001-90	29/12/2011	Banco Santander	Santander Brasil Asset Management	Não há	0,20%	Não possui	3,71%	4,91%	8,60	823,05	
SANTANDER IMA-B TÍTULOS PÚBLICOS FIC RENDA FIXA LP	11.180.607/0001-17	09/12/2009	Banco Santander	Santander Brasil Asset Management	Não há	0,40%	Não possui	3,68%	4,91%	8,51	816,06	
SANTANDER INSTITUCIONAL FIC RENDA FIXA	06.095.438/0001-87	24/08/2004	Banco Santander	Santander Brasil Asset Management	Não há	0,30%	Não possui	0,47%	0,35%	0,12	104,77	
SANTANDER IRF-M 1 TÍTULOS PÚBLICOS FIC RENDA FIXA	10.979.017/0001-96	07/05/2010	Banco Santander	Santander Brasil Asset Management	Não há	0,40%	Não possui	0,55%	0,30%	3,52	122,15	
Índice IPCA +6,000%								0,45%	0,00%		100,00	
PLANO FINANCEIRO								3,37%	4,28%	8,85	747,78	
PLANO PREVIDENCIÁRIO								3,62%	6,21%	6,62	803,47	
RESERVA DA TAXA ADMINISTRATIVA								2,12%	2,61%	8,32	470,93	

Documento Assinado Digitalmente por: FRANCISCO BARETO DE MENEZES LEITE
 Acesso em: https://eacode.pe.gov.br/gov/validaDocumentoAssinado
 Código do documento: 851afce8-96c5-4686-b3bd-032c6b1adff8



Nome	Sharpe - CDI	Retorno	VaR	Benchmark (Retorno) - Índice IPCA	Volatilidade	Retorno		Abaixo do Benchmark - Índice IPCA	do B In +
						Negativo	Positivo		
						no ano - diária 02/01/2019 até 30/06/2019			
BB ALOCAÇÃO ATIVA FIC RENDA FIXA PREVIDENCIÁRIO	3,88	8,23%	1,23%	158,87%	2,59%	38,00	85,00	39,84%	50,10%
BB IDKA 2 TÍTULOS PÚBLICOS FI RENDA FIXA PREVIDENCIÁRIO	3,60	5,76%	0,70%	111,27%	1,47%	37,00	86,00	51,22%	48,78%
BB IMA-B 5 FIC RENDA FIXA PREVIDENCIÁRIO LP	4,02	7,16%	0,94%	138,31%	1,99%	34,00	89,00	47,15%	52,85%
BB IMA-B 5+ TÍTULOS PÚBLICOS FI RENDA FIXA PREVIDENCIÁRIO	4,19	20,80%	3,72%	401,65%	7,84%	41,00	82,00	37,40%	62,60%
BB IMA-B TÍTULOS PÚBLICOS FI RENDA FIXA PREVIDENCIÁRIO	4,32	15,04%	2,49%	290,45%	5,24%	38,00	85,00	38,21%	61,79%
BB IRF-M 1 TÍTULOS PÚBLICOS FIC RENDA FIXA PREVIDENCIÁRIO	1,16	3,21%	0,11%	62,02%	0,24%	6,00	117,00	73,98%	26,02%
BB IRF-M TÍTULOS PÚBLICOS FI RENDA FIXA PREVIDENCIÁRIO	3,16	6,86%	1,12%	132,49%	2,35%	41,00	82,00	44,72%	55,28%
BB TÍTULOS PÚBLICOS IPCA III FI RENDA FIXA PREVIDENCIÁRIO	3,92	7,23%	0,98%	139,59%	2,07%	33,00	90,00	46,34%	53,66%
CAIXA BRASIL IBOVESPA FI AÇÕES	1,20	14,58%	9,35%	281,63%	19,68%	58,00	65,00	47,97%	52,03%
CAIXA BRASIL IBX-50 FI AÇÕES	1,09	13,35%	9,36%	257,75%	19,71%	57,00	66,00	47,97%	52,03%
CAIXA CONSTRUÇÃO CIVIL FI AÇÕES	1,82	23,64%	10,33%	456,48%	21,76%	57,00	66,00	47,15%	52,85%
CAIXA DIVIDENDOS FI AÇÕES	1,43	13,61%	6,96%	262,88%	14,66%	54,00	69,00	44,72%	55,28%
CAIXA INFRAESTRUTURA FI AÇÕES	2,16	23,68%	8,56%	457,40%	18,03%	49,00	74,00	42,28%	57,72%
CAIXA INSTITUCIONAL FI AÇÕES BDR NÍVEL I	1,53	15,55%	7,67%	300,38%	16,16%	58,00	65,00	47,15%	52,85%
CAIXA SMALL CAPS ATIVO FI AÇÕES	1,69	17,36%	7,86%	335,24%	16,55%	52,00	71,00	46,34%	53,66%
SANTANDER IBOVESPA ATIVO INSTITUCIONAL FI AÇÕES	1,22	14,42%	9,08%	278,55%	19,11%	55,00	68,00	47,15%	52,85%
SANTANDER IMA-B 5 TÍTULOS PÚBLICOS FIC RENDA FIXA	4,02	7,16%	0,94%	138,37%	1,99%	34,00	89,00	46,34%	53,66%
SANTANDER IMA-B INSTITUCIONAL TÍTULOS PÚBLICOS FIC RENDA FIXA LP	4,32	15,03%	2,49%	290,28%	5,23%	38,00	85,00	38,21%	61,79%
SANTANDER IMA-B TÍTULOS PÚBLICOS FIC RENDA FIXA LP	4,25	14,82%	2,49%	286,23%	5,23%	38,00	85,00	38,21%	61,79%
SANTANDER INSTITUCIONAL FIC RENDA FIXA	0,90	3,16%	0,09%	61,09%	0,20%	4,00	119,00	82,93%	17,07%
SANTANDER IRF-M 1 TÍTULOS PÚBLICOS FIC RENDA FIXA	0,16	3,09%	0,10%	59,69%	0,21%	6,00	117,00	77,24%	22,76%
Índice IPCA +6,000%	20,42	5,18%	0,10%	100,00%	0,20%	0,00	123,00	0,00%	0,00%
PLANO FINANCEIRO	4,24	12,25%	1,97%	236,63%	4,14%	36,00	87,00	37,40%	62,60%
PLANO PREVIDENCIÁRIO	3,11	14,36%	3,29%	277,33%	6,93%	42,00	81,00	39,84%	60,16%
RESERVA DA TAXA ADMINISTRATIVA	3,70	7,55%	1,12%	145,75%	2,36%	35,00	88,00	42,28%	57,72%

Documento Assinado Digitalmente por: FRANCISCO BARETO DE MENEZES LEITE
Assessoria: https://etec.tce-pa.gov.br/etec/vj/dddDocSegmCodigo.do?documento=851afec-96c5-4686-b3bd-032c6b1adff8



REGIME PRÓPRIO DE PREVIDÊNCIA MUNICIPAL
IGAPREV- IGARASSU PREVIDÊNCIA LC 23/2012
CNPJ:06.234.755/0001-37

RELATÓRIO TRIMESTRAL DE APLICAÇÃO DE RECURSOS

3ª TRIMESTRE de 2019



Praça da bandeira, 14 Centro- Igarassu/PE. CEP: 53.610-610
PABX: 81- 3543-0435 e-mail: Igarassu. PE.Gov.BR



Documento Assinado Digitalmente por: FRANCISCO BARRETO DE MENEZES LEITE
Acesse em: <https://etce.tce.pe.gov.br/epp/validaDoc.seam> Código do documento: 851afec-96c5-4686-b3bd-032c6b1adff8



**REGIME PRÓPRIO DE PREVIDÊNCIA MUNICIPAL
IGAPREV- IGARASSU PREVIDÊNCIA LC 23/2012
CNPJ:06.234.755/0001-37**



Documento Assinado Digitalmente por: FRANCISCO BARRETO DE MENEZES LEITE
Acesse em: <https://etce.tce.pe.gov.br/epp/validaDoc.seam> Código do documento: 851afec-96c5-4686-b3bd-032c6b1adff8

Apresentação

O presente relatório tem por finalidade apresentar a evolução patrimonial e os principais aspectos dos investimentos dos recursos financeiros do Igarassu Previdência – IGAPREV no 3º Trimestre de 2019 e atendendo a legislação em vigor.

A carteira do instituto é dividida em três planos de investimentos, Plano Financeiro, Plano Previdenciário e Reserva da Taxa Administrativa vinculada ao Plano Financeiro, sendo assim, apresentamos preliminarmente aspectos como:

- **POSIÇÃO FINANCEIRA:** O patrimônio no dia 30/09/2019 apresentou valor nominal de R\$ 44.908.254,56 em aplicações e R\$ 217.538,31 em disponibilidades correntes, apresentando uma evolução global em relação - 2,62% em relação ao patrimônio R\$ 46.333.488,11 em 30/06/2019. Porém, o patrimônio financeiro apesar da rentabilidade superavitária apresentando involução financeira conseqüência do fluxo de resgate para complementar o déficit mensal no fluxo pagamento dos benefícios previdenciários do Plano Financeiro. Os investimentos estão diversificados e distribuídos conforme os artigos da Resolução 3.922/10 alterados pela Resolução 4.695/18 adequados dentro do prazo legal as normas alterada.
- **ALOCAÇÕES POR ESTRATÉGIA E GESTOR:** O IGAPREV mantém sua alocação distribuídas em três gestores e seus respectivos administradores, estando a maior parte de seus recursos concentrados em bancos com capital público e alocados por meio de fundos de investimentos conforme os artigos da Resolução 3.922/10 e alterações.
- **RENTABILIDADES DA CARTEIRA:** A rentabilidade nominal acumulada no 3º Trimestre de 2019 no Plano Financeiro superavitária frente a meta atuarial (IPCA +6%) acumulada ano em 7,07%.



Praça da bandeira, 14 Centro- Igarassu/PE. CEP: 53.610-610
PABX: 81- 3543-0435 e-mail: Igarassu. PE.Gov.BR



**REGIME PRÓPRIO DE PREVIDÊNCIA MUNICIPAL
IGAPREV- IGARASSU PREVIDÊNCIA LC 23/2012
CNPJ:06.234.755/0001-37**



Documento Assinado Digitalmente por: FRANCISCO BARETO DE MENEZES LEITE
Acesse em: <https://etce.tce.pe.gov.br/epp/validaDoc.seam> Código do documento: 851afec-96c5-4686-b3bd-032c6b1adff8

- **ANÁLISE DE RISCO:** No tocante a avaliação de risco/retorno a volatilidade anual da carteira Plano Financeiro 4,35%, Plano Previdenciário 6,44% e Reserva da Taxa Administrativa 2,33%, ambos apresentando uma boa relação risco/ retorno em relação a meta atuarial (benchmark). Desta forma, apresenta um nível adequado de risco retorno no período.
- **ENQUADRAMENTO:** O instituto ajustou a Política de Investimento aos critérios da Resolução 4.695 de 27/11/2018 e se adequou os novos limites legais propostos demonstrando o cumprimento da legislação em vigor.
- **CONSIDERAÇÕES:** No terceiro trimestre de 2019 permanecem as perspectivas positivas para o cenário econômico, bem como a conjuntura positiva para os investimentos dos RPPS. O avanço da Reforma da Previdência, cenário inflacionário benigno e sob controle e manutenção do ciclo de baixa da Selic, deverá impulsionar a economia doméstica. Assim, mantemos a estratégia com alterações pontuais na carteira institucional.

Economista Responsável: Jacqueline Campelo CPA -20 ANBIMA CORECON/PE 5206



Praça da bandeira, 14 Centro- Igarassu/PE. CEP: 53.610-610
PABX: 81- 3543-0435 e-mail: Igarassu. PE.Gov.BR

POSIÇÃO FINANCEIRA



Fundo/Ativo	Artigo -3922/2009 e alterações	SEGUIMENTO	Retorno mensal	Volatilidade	Valor(R\$) (31/01/2019)	% IGAPREV	Plano de Investimento
BB ALOCAÇÃO ATIVA FIC RENDA FIXA PREVIDENCIÁRIO	FI 100% títulos TN - Art. 7º, I, b	RENDA FIXA	1,50%	1,80%	R\$ 5.657.188,51	12,54%	PLANO FINANCEIRO
BB IDKA 2 TÍTULOS PÚBLICOS FI RENDA FIXA PREVIDENCIÁRIO	FI 100% títulos TN - Art. 7º, I, b	RENDA FIXA	1,41%	1,87%	R\$ 71.350,11	0,16%	PLANO FINANCEIRO
BB IMA-B 5 FIC RENDA FIXA PREVIDENCIÁRIO LP	FI 100% títulos TN - Art. 7º, I, b	RENDA FIXA	1,72%	2,13%	R\$ 3.019.433,48	6,69%	PLANO FINANCEIRO
BB IMA-B 5+ TÍTULOS PÚBLICOS FI RENDA FIXA PREVIDENCIÁRIO	FI 100% títulos TN - Art. 7º, I, b	RENDA FIXA	3,71%	5,86%	R\$ 6.213.153,83	13,77%	PLANO FINANCEIRO
BB IMA-B TÍTULOS PÚBLICOS FI RENDA FIXA PREVIDENCIÁRIO	FI 100% títulos TN - Art. 7º, I, b	RENDA FIXA	2,85%	4,14%	R\$ 10.513.947,69	23,30%	PLANO FINANCEIRO
BB TÍTULOS PÚBLICOS IPCA III FI RENDA FIXA PREVIDENCIÁRIO	FI Renda Fixa Art. 7º,IV, a	RENDA FIXA	1,48%	1,83%	R\$ 1.973.706,88	4,37%	PLANO FINANCEIRO
BB IMA-B TÍTULOS PÚBLICOS FI RENDA FIXA PREVIDENCIÁRIO	FI 100% títulos TN - Art. 7º, I, b	RENDA FIXA	2,85%	4,14%	R\$ 1.697.092,10	3,76%	PLANO PREVIDENCIÁRIO
BB IMA-B 5 FIC RENDA FIXA PREVIDENCIÁRIO LP	FI 100% títulos TN - Art. 7º, I, b	RENDA FIXA	1,72%	2,13%	R\$ 803.352,38	1,78%	PLANO PREVIDENCIÁRIO
BB IMA-B 5+ TÍTULOS PÚBLICOS FI RENDA FIXA PREVIDENCIÁRIO	FI 100% títulos TN - Art. 7º, I, b	RENDA FIXA	3,71%	5,86%	R\$ 879.638,98	1,95%	PLANO PREVIDENCIÁRIO
CAIXA SMALL CAPS ATIVO FI AÇÕES	FIA Artigo 8º II, Alínea a	RENDA VARIÁVEL	2,02%	14,24%	R\$ 1.341.821,58	2,97%	PLANO FINANCEIRO
CAIXA DIVIDENDOS FI AÇÕES	FIA Artigo 8º II, Alínea a	RENDA VARIÁVEL	1,40%	11,59%	R\$ 1.762.928,76	3,91%	PLANO FINANCEIRO
CAIXA INFRAESTRUTURA FI AÇÕES	FIA Artigo 8º II, Alínea a	RENDA VARIÁVEL	1,72%	14,94%	R\$ 1.334.195,08	2,96%	PLANO FINANCEIRO
CAIXA INSTITUCIONAL FI AÇÕES BDR NÍVEL I	FIA Art. 9º - A, Inciso III	RENDA VARIÁVEL - INVESTIMENTO NO EXTERIOR	2,66%	12,30%	R\$ 4.624.624,32	10,25%	PLANO FINANCEIRO
SANTANDER IBOVESPA ATIVO INSTITUCIONAL FI AÇÕES	FIA Artigo 8º, Inciso I, a	RENDA VARIÁVEL	2,80%	10,29%	R\$ 790.624,62	1,75%	PLANO PREVIDENCIÁRIO
SANTANDER IMA-B 5 TÍTULOS PÚBLICOS FIC RENDA FIXA	FI 100% títulos TN - Art. 7º, I, b	RENDA FIXA	1,72%	2,14%	R\$ -	0,00%	PLANO FINANCEIRO
SANTANDER IMA-B INSTITUCIONAL TÍTULOS PÚBLICOS FIC RENDA FIXA LP	FI 100% títulos TN - Art. 7º, I, b	RENDA FIXA	2,84%	4,14%	R\$ -	0,00%	RESERVA DA TAXA ADMINISTRATIVA
SANTANDER IMA-B INSTITUCIONAL TÍTULOS PÚBLICOS FIC RENDA FIXA LP	FI 100% títulos TN - Art. 7º, I, b	RENDA FIXA	2,84%	4,14%	R\$ 484.217,60	1,07%	PLANO PREVIDENCIÁRIO
SANTANDER IMA-B INSTITUCIONAL TÍTULOS PÚBLICOS FIC RENDA FIXA LP	FI 100% títulos TN - Art. 7º, I, b	RENDA FIXA	2,84%	4,14%	R\$ 275.070,81	0,61%	RESERVA DA TAXA ADMINISTRATIVA
SANTANDER IMA-B TÍTULOS PÚBLICOS FIC RENDA FIXA LP	FI 100% títulos TN - Art. 7º, I, b	RENDA FIXA	2,81%	4,14%	R\$ 108.270,97	0,24%	PLANO FINANCEIRO
SANTANDER IMA-B TÍTULOS PÚBLICOS FIC RENDA FIXA LP	FI 100% títulos TN - Art. 7º, I, b	RENDA FIXA	2,81%	4,14%	R\$ -	0,00%	RESERVA DA TAXA ADMINISTRATIVA
SANTANDER IMA-B TÍTULOS PÚBLICOS FIC RENDA FIXA LP	FI 100% títulos TN - Art. 7º, I, b	RENDA FIXA	2,81%	4,14%	R\$ 745.642,35	1,65%	RESERVA DA TAXA ADMINISTRATIVA
SANTANDER INSTITUCIONAL FIC RENDA FIXA	FI Renda Fixa Art. 7º,IV, a	RENDA FIXA	0,52%	0,15%	R\$ 881.531,17	1,95%	RESERVA DA TAXA ADMINISTRATIVA
SANTANDER INSTITUCIONAL FIC RENDA FIXA	FI Renda Fixa Art. 7º,IV, a	RENDA FIXA	0,52%	0,15%	R\$ 87.491,13	0,19%	PLANO PREVIDENCIÁRIO
SANTANDER INSTITUCIONAL FIC RENDA FIXA	FI Renda Fixa Art. 7º,IV, a	RENDA FIXA			R\$ 180.072,03	0,40%	PLANO FINANCEIRO
SUBTOTAL EM APLICAÇÕES	Artigo 6º				R\$ 44.908.254,56	99,52%	
					R\$ 217.538,31	0,48%	
DISPONIBILIDADE					R\$ 45.125.792,87	100,00%	

Documento Assinado Digitalmente por: FRANCISCO BAREITO DE MENEZES LEITE
 Acesse em: <https://efeez.cef.pe.gov.br/epp/validarDoc.seam> Código do documento: 8514fe5596c54486-b3rd-032c6b1adff8

Retorno acumulado - 02/01/2019 até 30/09/2019 (diária)

Ativo	Retorno
Índice IPCA +6,000%	7,07 %
PLANO FINANCEIRO	16,89 %
PLANO PREVIDENCIÁRIO	18,56 %
RESERVA DA TAXA ADMINISTRATIVA	10,37 %



Documento Assinado Digitalmente por: FRANCISCO BARETO DE MENEZES LEITE
 Acesse em: <https://etce.tce.pe.gov.br/epp/validaDoc.seam> Código do documento: 851afec-96c5-4686-b3bd-032c6b1adff8

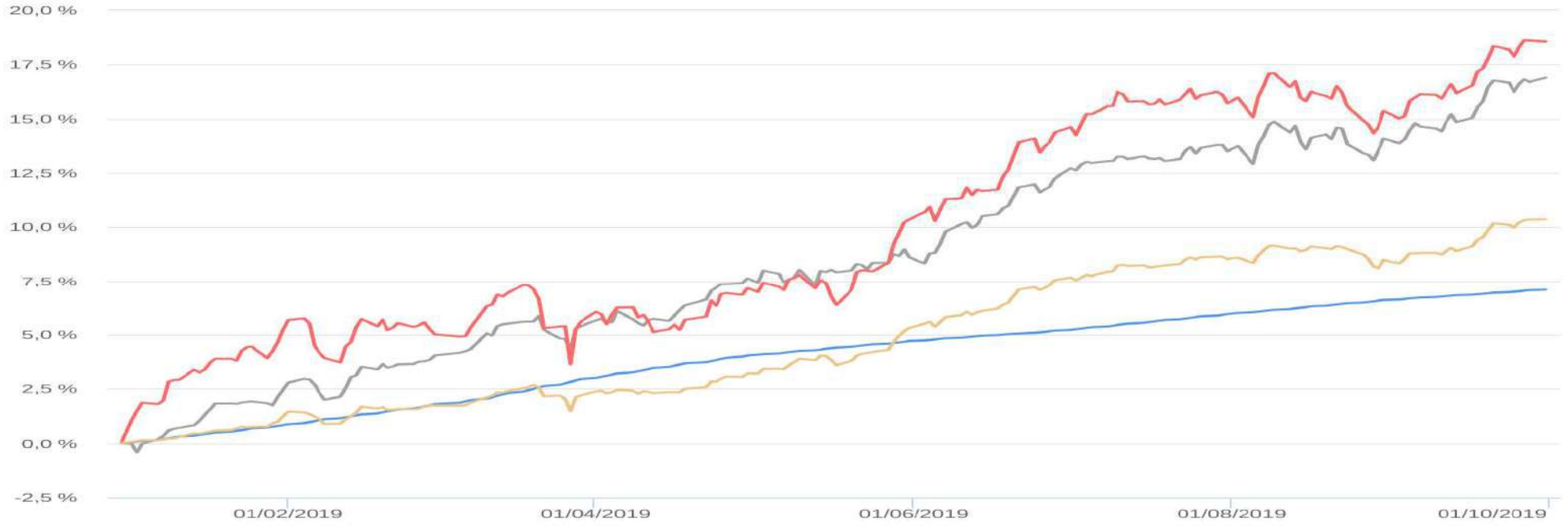

Draw Down - 02/01/2019 à 30/09/2019 (diária)

Ativo	Retorno	Volatilidade	Início do Máximo Draw Down	Data do Máximo Draw Down	Máximo Draw Down
Índice IPCA +6,000%	7,07 %	0,20 %			
PLANO FINANCEIRO	16,89 %	4,35 %	09/08/2019	28/08/2019	-1,64 %
PLANO PREVIDENCIÁRIO	18,56 %	6,44 %	18/03/2019	27/03/2019	-3,11 %
RESERVA DA TAXA ADMINISTRATIVA	10,37 %	2,33 %	20/03/2019	27/03/2019	-1,19 %

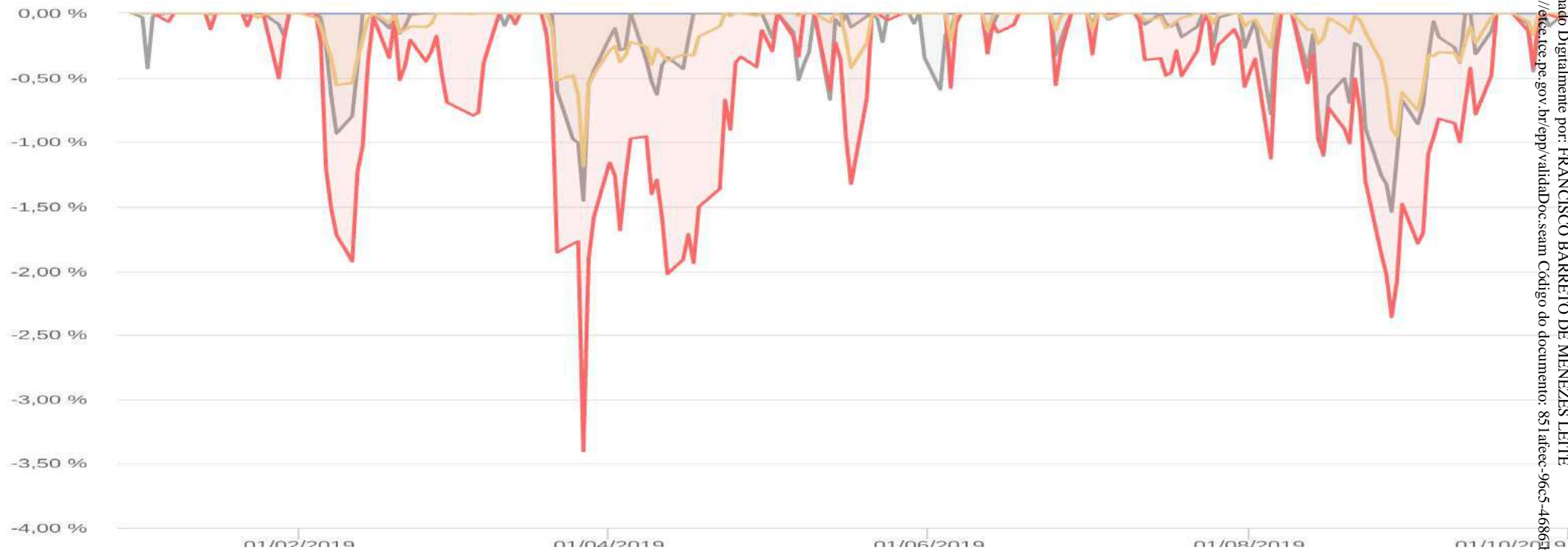

Documento Assinado Digitalmente por: FRANCISCO BARRETO DE MENEZES LEITE
 Acesso em: https://eicetec.pe.gov.br/epp/validaDoc.seam Código do documento: 851afec-96c5-4686d3bd-032c6b1adff8



Volatilidade mensal anualizada de Jan/2019 a Set/2019 (mensal)					
Ativo	Retorno	Volatilidade	Mínimo	Máximo	
BB ALOCAÇÃO ATIVA FIC RENDA FIXA PREVIDENCIÁRIO	11,08 %	2,39 %	1,47 %	4,10 %	
BB GOVERNANÇA FI AÇÕES	19,91 %	18,30 %	9,93 %	25,80 %	
BB IDKA 2 TÍTULOS PÚBLICOS FI RENDA FIXA PREVIDENCIÁRIO	8,38 %	1,50 %	1,19 %	1,92 %	
BB IMA-B 5+ TÍTULOS PÚBLICOS FI RENDA FIXA PREVIDENCIÁRIO	26,17 %	7,26 %	3,96 %	13,12 %	
BB IMA-B 5 FIC RENDA FIXA PREVIDENCIÁRIO LP	10,12 %	1,99 %	1,35 %	2,84 %	
BB IMA-B TÍTULOS PÚBLICOS FI RENDA FIXA PREVIDENCIÁRIO	19,35 %	4,90 %	2,83 %	8,53 %	
BB IRF-M 1 TÍTULOS PÚBLICOS FIC RENDA FIXA PREVIDENCIÁRIO	5,14 %	0,26 %	0,17 %	0,38 %	
BB IRF-M TÍTULOS PÚBLICOS FI RENDA FIXA PREVIDENCIÁRIO	9,83 %	2,16 %	1,33 %	3,32 %	
BB TÍTULOS PÚBLICOS IPCA III FI RENDA FIXA PREVIDENCIÁRIO	9,94 %	1,96 %	1,35 %	2,98 %	
CAIXA BRASIL GESTÃO ESTRATÉGICA FIC RENDA FIXA	14,40 %	4,15 %	2,16 %	8,52 %	
CAIXA BRASIL IBOVESPA FI AÇÕES	18,71 %	18,66 %	10,51 %	26,43 %	
CAIXA BRASIL IBX-50 FI AÇÕES	17,06 %	18,77 %	11,05 %	26,55 %	
CAIXA BRASIL IMA-B 5+ TÍTULOS PÚBLICOS FI RENDA FIXA LP	26,16 %	7,21 %	3,98 %	13,06 %	
CAIXA BRASIL IMA-B 5 TÍTULOS PÚBLICOS FI RENDA FIXA LP	10,10 %	1,99 %	1,34 %	2,83 %	
CAIXA BRASIL IMA-B TÍTULOS PÚBLICOS FI RENDA FIXA LP	19,39 %	4,90 %	2,83 %	8,53 %	
CAIXA BRASIL IRF-M 1 TÍTULOS PÚBLICOS FI RENDA FIXA	5,18 %	0,25 %	0,17 %	0,38 %	
CAIXA BRASIL TÍTULOS PÚBLICOS FI RENDA FIXA LP	4,68 %	0,06 %	0,02 %	0,09 %	
CAIXA CONSTRUÇÃO CIVIL FI AÇÕES	33,90 %	23,25 %	15,25 %	29,44 %	
CAIXA DIVIDENDOS FI AÇÕES	20,11 %	14,82 %	9,95 %	22,25 %	
CAIXA INFRAESTRUTURA FI AÇÕES	35,35 %	17,89 %	12,07 %	25,26 %	
CAIXA INSTITUCIONAL FI AÇÕES BDR NÍVEL I	27,40 %	15,41 %	9,15 %	19,64 %	
CAIXA SMALL CAPS ATIVO FI AÇÕES	28,58 %	17,07 %	12,31 %	25,05 %	
SANTANDER IBOVESPA ATIVO INSTITUCIONAL FI AÇÕES	18,77 %	18,19 %	10,29 %	25,54 %	
SANTANDER IMA-B 5 TÍTULOS PÚBLICOS FIC RENDA FIXA	10,10 %	1,99 %	1,34 %	2,84 %	
SANTANDER IMA-B INSTITUCIONAL TÍTULOS PÚBLICOS FIC RENDA FIXA LP	19,30 %	4,89 %	2,83 %	8,54 %	
SANTANDER IMA-B TÍTULOS PÚBLICOS FIC RENDA FIXA LP	18,96 %	4,89 %	2,83 %	8,54 %	
SANTANDER INSTITUCIONAL FIC RENDA FIXA	4,78 %	0,18 %	0,10 %	0,35 %	
SANTANDER IRF-M 1 TÍTULOS PÚBLICOS FIC RENDA FIXA	4,96 %	0,25 %	0,17 %	0,38 %	
PLANO FINANCEIRO	16,89 %	4,35 %	2,66 %	6,69 %	
PLANO PREVIDENCIÁRIO	18,56 %	6,44 %	4,13 %	10,90 %	
RESERVA DA TAXA ADMINISTRATIVA	10,37 %	2,33 %	1,05 %	3,82 %	
CDI	4,69 %	0,02 %	0,00 %	0,01 %	

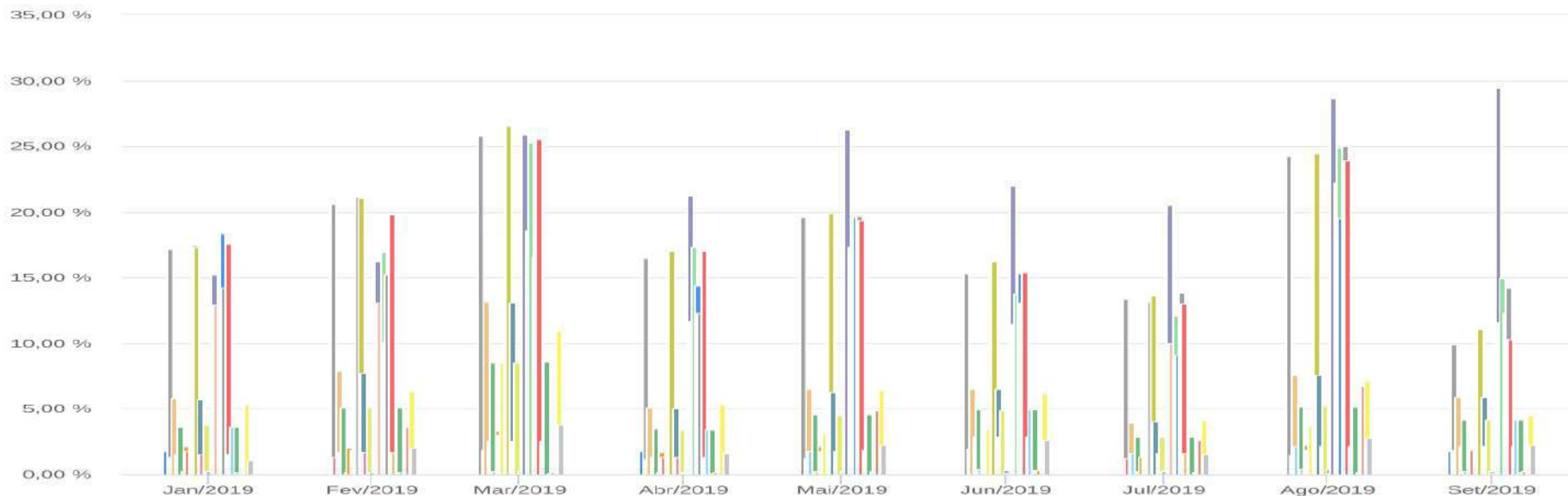



Retorno efetivo mensal de Jan/2019 até Set/2019 (mensal)				
Ativo	Retorno	Mínimo	Máximo	
Ibovespa	19,18 %	-1,86 %	10,82 %	
IMA-B	19,55 %	-0,40 %	4,37 %	
IMA-B 5+	26,55 %	-0,77 %	6,61 %	
IRF-M	9,99 %	0,26 %	2,16 %	
IRF-M 1	5,31 %	0,47 %	0,72 %	
IDkA IPCA 2 Anos	9,13 %	0,08 %	1,60 %	
Global BDRX	28,17 %	-6,59 %	6,19 %	
IMA Geral	10,72 %	0,16 %	2,00 %	
IMA-B 5	10,27 %	0,05 %	1,74 %	
Índice IPCA +6,000%	7,07 %	0,45 %	1,24 %	
Índice INPC +6,000%	7,21 %	0,44 %	1,26 %	
PLANO FINANCEIRO	16,89 %	0,51 %	3,37 %	
PLANO PREVIDENCIÁRIO03	18,56 %	-0,30 %	5,23 %	
RESERVA DA TAXA ADMINISTRATIVA	10,37 %	-0,04 %	2,12 %	

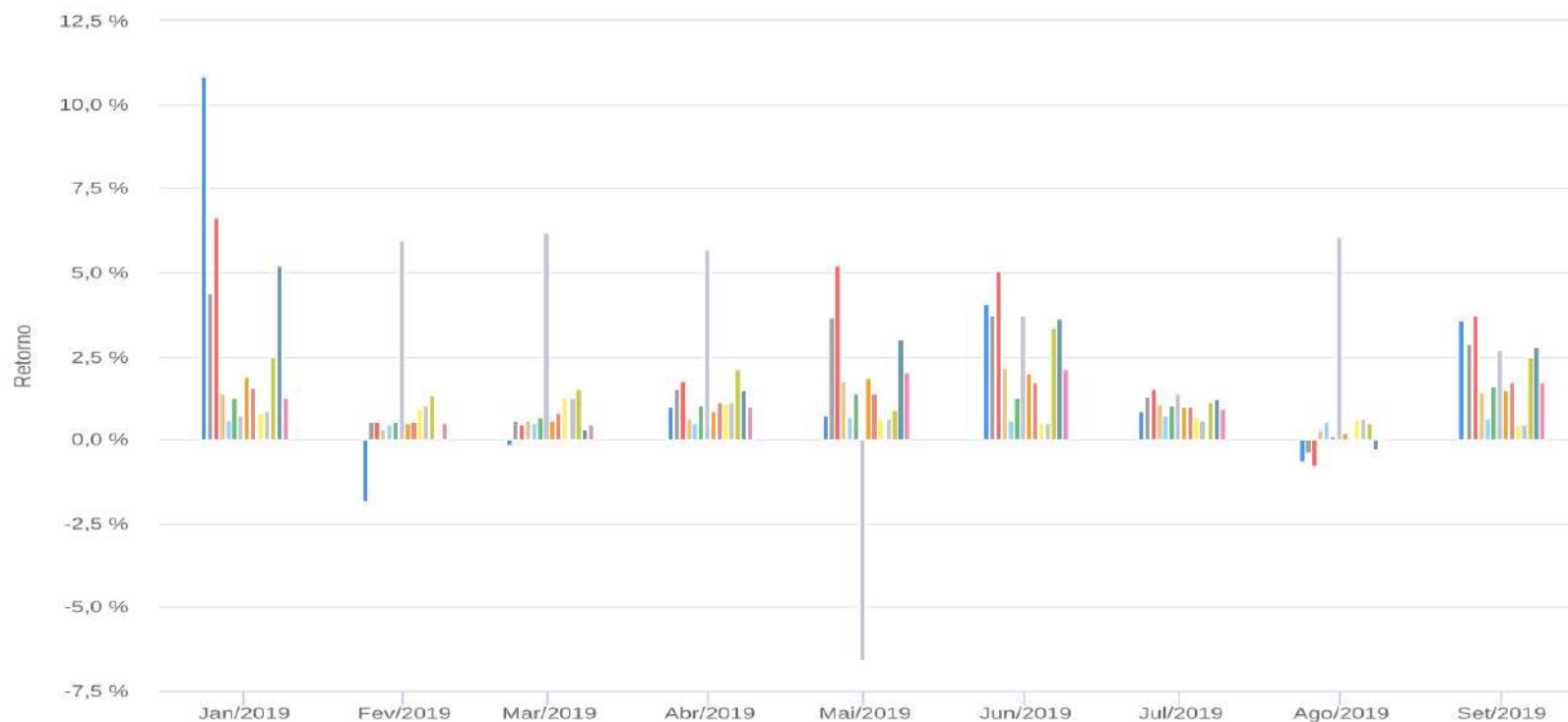



Alocação						
Planos	Retorno	Rendimento		Saldo	%Plano	
PLANO FINANCEIRO	2,02%	R\$	950.422,08	R\$	38.263.593,42	84,79%
PLANO PREVIDENCIÁRIO	2,80%	R\$	127.210,95	R\$	4.742.416,81	10,51%
RESERVA DA TAXA ADMINISTRATIVA	1,72%	R\$	32.598,16	R\$	1.902.244,33	4,22%
DISPONIBILIDADES				R\$	217.538,31	0,48%
TOTAL		R\$	1.110.231,19	R\$	45.125.792,87	100,00%

Alocação por Gestor

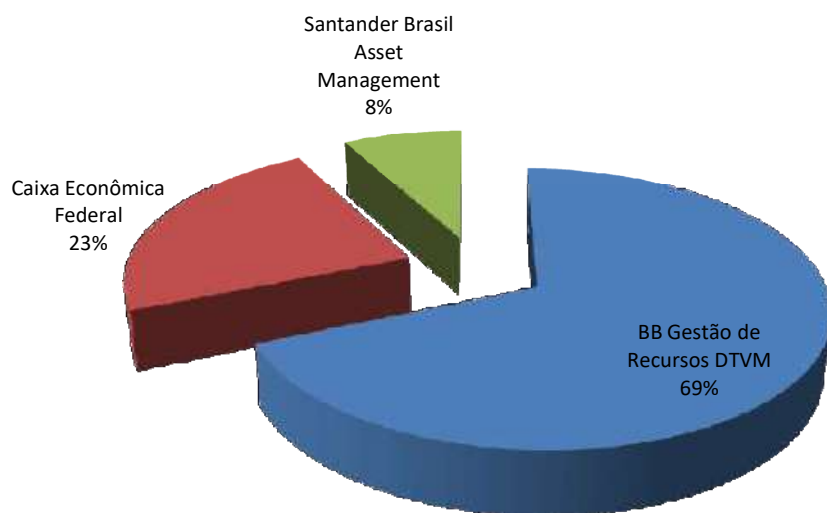

GESTORES	R\$
BB Gestão de Recursos DTVM	R\$ 30.828.863,96
Caixa Econômica Federal	R\$ 10.526.469,92
Santander Brasil Asset Management	R\$ 3.552.920,68
TOTAL	R\$ 44.908.254,56

Alocação por Artigo da 3922/2019 e alterações

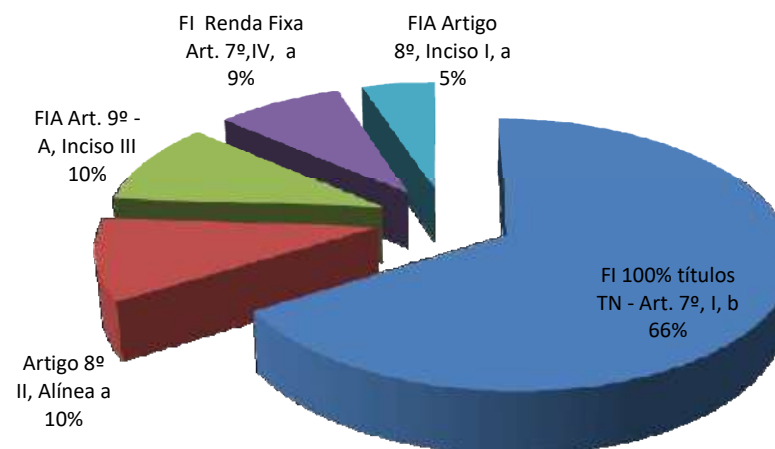

ARTIGOS	R\$
FI 100% títulos TN - Art. 7º, I, b	R\$ 29.722.716,46
Artigo 8º II, Alínea a	R\$ 4.438.945,42
FIA Art. 9º - A, Inciso III	R\$ 4.624.624,32
FI Renda Fixa Art. 7º, IV, a	R\$ 3.868.443,56
FIA Artigo 8º, Inciso I, a	R\$ 2.253.524,80



PRAZOS DE LIQUIDAÇÃO		
Período	Valor (R\$)	(%)
0 a 30	R\$ 42.934.547,68	96,0%
acima 365	R\$ 1.973.706,88	4,0%

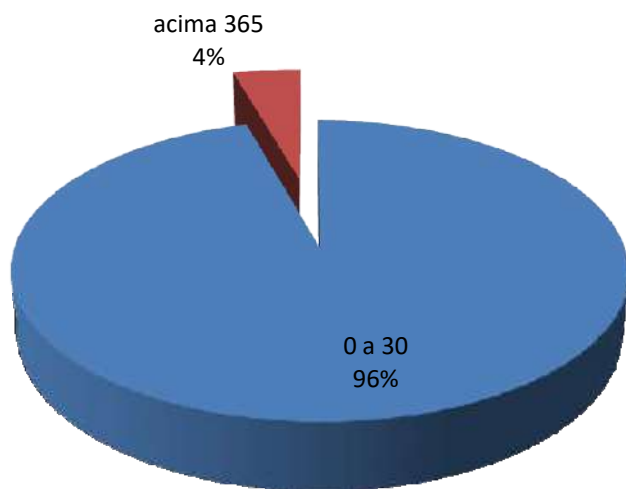



Enquadramento									
Política de Investimentos									
Artigo	Tipo de Ativo	Valor(R\$)	% Carteira	Mínimo	Objetivo	Máximo	Limite Legal		
Renda Fixa									
Artigo 7º I, Alínea b	Fundos 100% Títulos Públicos	29.722.716,46	66%	50,00	60,00	100,00	100,00		
Artigo 7º III, Alínea a	Fundos Renda Fixa Referenciados		0%	0,00		20,00	70,00		
Artigo 7º IV, Alínea a	Fundos de Renda Fixa	3.868.443,56	9%	5,00	10,00	40,00	50,00		
Artigo 7º VII, Alínea b	Fundos Renda Fixa "Crédito Privado"		0%	0,00		5,00	15,00		
	Total Renda Fixa		0%						
Renda Variável e Investimentos Estruturados			0%						
Artigo 8º I, Alínea a	Fundos de Ações Referenciados	2.253.524,80	5%	0,00	12,50	30,00	30,00		
Artigo 8º II, Alínea a	Fundos de Ações	4.438.945,42	10%	5,00	12,50	20,00	20,00		
Artigo 8º III	Fundos Multimercados		0%	0,00		10,00	10,00		
Artigo 8º IV, Alínea a	Fundos de Participações		0%	0,00		5,00	5,00		
	Total Renda Variável e Investimentos Estruturados		0%						
Investimentos no Exterior			0%						
Artigo 9º A, III	Ações - BDR Nível I	4.624.624,32	10%	0,00	5,00	10,00	10,00		
		44.908.254,56	100%		100,00				

RENDIMENTOS												
	JANEIRO	FEVEREIRO	MARÇO	ABRIL	MAIO	JUNHO	JULHO	AGOSTO	SETEMBRO	ACUMULADO		
PLANO FINANCEIRO	R\$ 965.929,03	R\$ 559.328,87	R\$ 720.737,94	R\$ 887.355,98	R\$ 380.800,87	R\$ 1.369.907,55	R\$ 442.011,60	R\$ 192.778,38	R\$ 950.422,08	R\$ 6.469		
PLANO PREVIDENCIÁRIO	R\$ 167.272,77	R\$ 1.435,74	R\$ 37.149,94	R\$ 56.071,54	R\$ 118.348,92	R\$ 149.468,47	R\$ 50.689,46	-R\$ 14.422,10	R\$ 127.210,95	R\$ 693		
RESERVA DA TAXA ADMINISTRATIVA	R\$ 10.395,15	R\$ 8.275,86	R\$ 7.537,47	R\$ 17.101,81	R\$ 35.603,59	R\$ 37.274,19	R\$ 16.392,92	-R\$ 1.025,95	R\$ 32.598,16	R\$ 164		
	R\$ 1.143.596,95	R\$ 569.040,47	R\$ 765.425,35	R\$ 960.529,33	R\$ 534.753,38	R\$ 1.556.650,21	R\$ 509.093,98	R\$ 177.330,33	R\$ 1.110.231,19	R\$ 7.326		



Documento Assinado Digitalmente por: FRANCISCO BARETO DE MENEZES LEITE
 Acesse em: <https://etec.tce-pe.gov.br/epp/validaDoc.seam> Código do documento: 851afec-96c5-4686-b3bd-032c6b1adff8

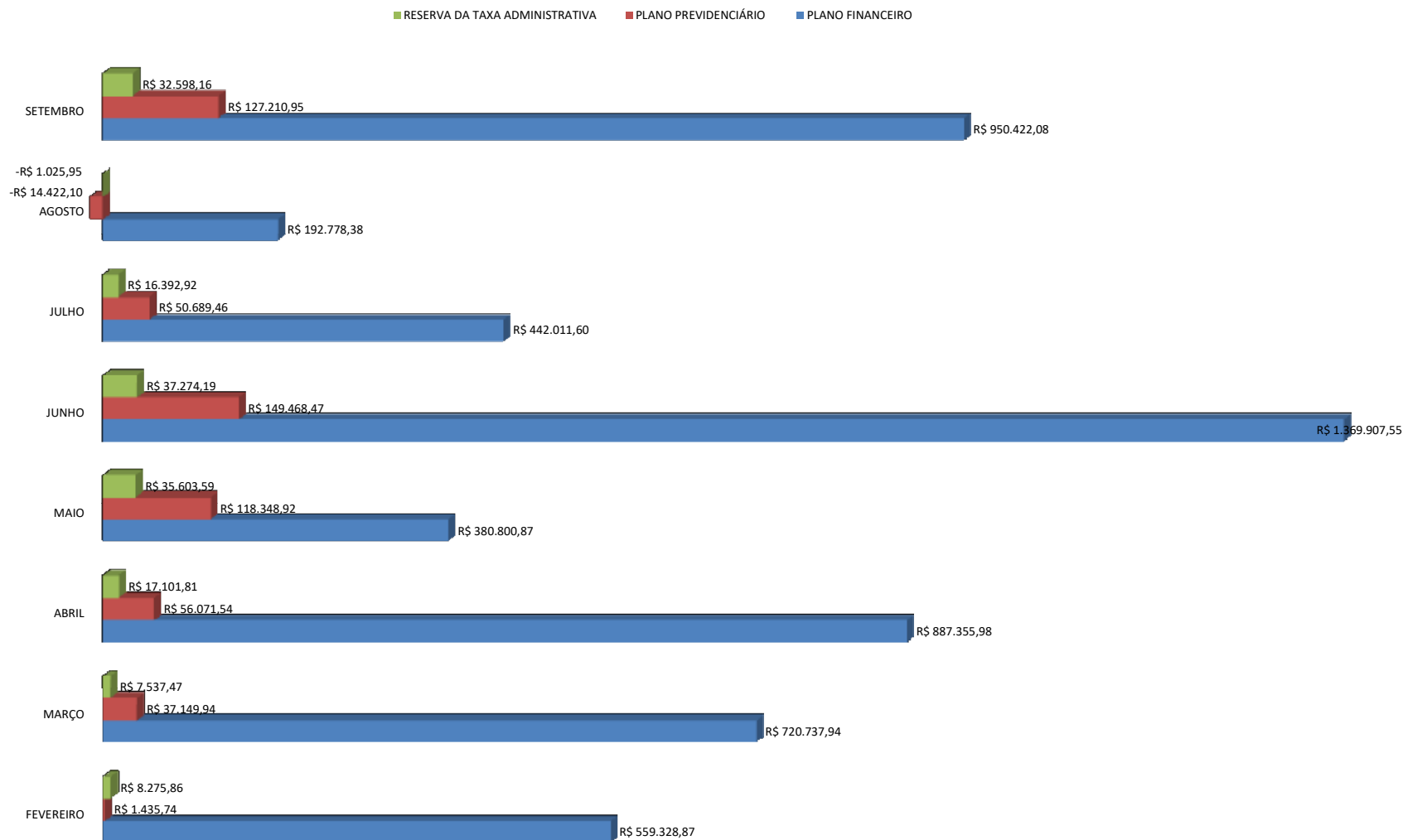

GANHOS FINANCEIROS

CONTA CORRENTE/FUNDOS	SALDO ANT.	APLICAÇÃO	RESGATE	RENDIMENTO	SALDO ATUAL FUNDOS	VARIAÇÃO
BB ALOCAÇÃO ATIVA FIC RENDA FIXA PREVIDENCIÁRIO	R\$ 5.512.851,63	R\$ -	R\$ -	R\$ 56.073,11	R\$ 5.568.924,74	R\$
BB IDKA 2 TÍTULOS PÚBLICOS FI RENDA FIXA PREVIDENCIÁRIO	R\$ 69.635,74	R\$ -	R\$ -	R\$ 683,95	R\$ 70.319,69	R\$
BB IMA-B 5 FIC RENDA FIXA PREVIDENCIÁRIO LP	R\$ 2.888.836,31	R\$ -	R\$ -	R\$ 27.900,70	R\$ 2.916.737,01	R\$ 27.900,70
BB IMA-B 5+ TÍTULOS PÚBLICOS FI RENDA FIXA PREVIDENCIÁRIO	R\$ 5.949.947,08	R\$ -	R\$ -	R\$ 88.750,21	R\$ 6.038.697,29	R\$ 88.750,21
BB IMA-B TÍTULOS PÚBLICOS FI RENDA FIXA PREVIDENCIÁRIO	R\$ 13.381.541,59	R\$ -	R\$ 1.000.000,00	R\$ 172.473,84	R\$ 12.554.015,43	-R\$ 827.226,16
BB IRFM 1 TITULOS PÚBLICOS FI RENDA FIXA PREVIDENCIÁRIO	R\$ -	R\$ -	R\$ -	R\$ -	R\$ -	R\$
BB TÍTULOS PÚBLICOS IPCA III FI RENDA FIXA PREVIDENCIÁRIO	R\$ 1.975.629,98	R\$ -	R\$ -	R\$ 17.716,97	R\$ 1.993.346,95	R\$ 17.716,97
BB IMA-B TÍTULOS PÚBLICOS FI RENDA FIXA PREVIDENCIÁRIO	R\$ 1.636.145,99	R\$ -	R\$ -	R\$ 20.839,82	R\$ 1.656.985,81	R\$ 20.839,82
BB IMA-B 5 FIC RENDA FIXA PREVIDENCIÁRIO LP	R\$ 781.943,98	R\$ -	R\$ -	R\$ 7.552,10	R\$ 789.496,08	R\$ 7.552,10
BB IMA-B 5+ TÍTULOS PÚBLICOS FI RENDA FIXA PREVIDENCIÁRIO	R\$ 842.374,99	R\$ -	R\$ -	R\$ 12.564,98	R\$ 854.939,97	R\$ 12.564,98
CAIXA BRASIL IBX-50 FI AÇÕES	R\$ 1.416.398,68	R\$ -	R\$ -	R\$ 9.148,75	R\$ 1.425.547,43	R\$ 9.148,75
CAIXA SMALL CAPS ATIVO FI AÇÕES	R\$ -	R\$ 1.295.194,24	R\$ -	R\$ 11.126,54	R\$ 1.306.320,78	R\$ 1.306.320,78
CAIXA DIVIDENDOS FI AÇÕES	R\$ -	R\$ 1.726.925,65	R\$ -	-R\$ 896,42	R\$ 1.726.029,23	R\$ 1.726.029,23
CAIXA INFRAESTRUTURA FI AÇÕES	R\$ -	R\$ 1.295.194,24	R\$ -	-R\$ 4.890,71	R\$ 1.290.303,53	R\$ 1.290.303,53
CAIXA INSTITUCIONAL FI AÇÕES BDR NÍVEL I	R\$ 8.507.260,98	R\$ -	R\$ 4.317.314,13	R\$ 58.892,54	R\$ 4.248.839,39	-R\$ 4.258.421,59
SANTANDER IBOVESPA ATIVO INSTITUCIONAL FI AÇÕES	R\$ 761.695,49	R\$ -	R\$ -	R\$ 5.736,86	R\$ 767.432,35	R\$ 5.736,86
SANTANDER IMA-B 5 TÍTULOS PÚBLICOS FIC RENDA FIXA						R\$
SANTANDER IMA-B INSTITUCIONAL TÍTULOS PÚBLICOS FIC RENDA FIXA	R\$ 216.371,33	R\$ -	R\$ -	R\$ 2.718,52	R\$ 219.089,85	R\$ 2.718,52
SANTANDER IMA-B INSTITUCIONAL TÍTULOS PÚBLICOS FIC RENDA FIXA	R\$ 300.000,00	R\$ -	R\$ 300.733,60	R\$ 733,60	R\$ 0,00	-R\$ 300.000,00
SANTANDER IMA-B INSTITUCIONAL TÍTULOS PÚBLICOS FIC RENDA FIXA	R\$ 291.562,86	R\$ 90.700,85	R\$ -	R\$ 3.984,50	R\$ 386.248,21	R\$ 94.885,35
SANTANDER IMA-B TÍTULOS PÚBLICOS FIC RENDA FIXA LP	R\$ 104.522,44	R\$ -	R\$ -	R\$ 1.276,50	R\$ 105.798,94	R\$ 1.276,50
SANTANDER IMA-B TÍTULOS PÚBLICOS FIC RENDA FIXA LP	R\$ 719.826,88	R\$ -	R\$ -	R\$ 8.790,99	R\$ 728.617,87	R\$ 8.790,99
SANTANDER IMA-B TÍTULOS PÚBLICOS FIC RENDA FIXA LP	R\$ -	R\$ -	R\$ -	R\$ -	R\$ -	R\$
SANTANDER INSTITUCIONAL FIC RENDA FIXA	R\$ 858.080,99	R\$ 50.000,00	R\$ 30.000,00	R\$ 4.883,41	R\$ 882.964,40	R\$ 24.883,41
SANTANDER INSTITUCIONAL FIC RENDA FIXA	R\$ -	R\$ 1.200.000,00	R\$ 1.203.022,02	R\$ 3.022,02	-R\$ 0,00	-R\$ 0,00
TOTAL	R\$ 46.214.626,94	R\$ 5.658.014,98	R\$ 6.851.069,75	R\$ 509.082,78	R\$ 45.530.654,95	-R\$ 683.971,99



Documento assinado digitalmente por: RAYNOS CO BARRITO DE MENEZES LEITE
 Assessor: Nilson de Azevedo - CPF: 033.000.000-00 - Endereço: Rua Santa Helena, 100 - Vila do Sol - São Paulo - SP - CEP: 05118-000 - Telefone: (11) 3033-1111

GANHOS FINANCEIROS

CONTA CORRENTE/FUNDOS	SALDO ANT. FUNDOS	APLICAÇÃO	RESGATE	RENDIMENTO MÊS	SALDO ATUAL FUNDOS	VARIAÇÃO
BB ALOCAÇÃO ATIVA FIC RENDA FIXA PREVIDENCIÁRIO	R\$ 5.568.924,74	R\$ -	R\$ -	R\$ 4.719,00	R\$ 5.573.643,74	R\$
BB IDKA 2 TÍTULOS PÚBLICOS FI RENDA FIXA PREVIDENCIÁRIO	R\$ 70.319,69	R\$ -	R\$ -	R\$ 36,77	R\$ 70.356,46	R\$
BB IMA-B 5 FIC RENDA FIXA PREVIDENCIÁRIO LP	R\$ 2.916.737,01	R\$ 50.787,40	R\$ -	R\$ 842,89	R\$ 2.968.367,30	R\$
BB IMA-B 5+ TÍTULOS PÚBLICOS FI RENDA FIXA PREVIDENCIÁRIO	R\$ 6.038.697,29	R\$ -	R\$ -	-R\$ 47.660,30	R\$ 5.991.036,99	-R\$
BB IMA-B TÍTULOS PÚBLICOS FI RENDA FIXA PREVIDENCIÁRIO	R\$ 12.554.015,43	R\$ -	R\$ 1.100.000,00	-R\$ 57.656,97	R\$ 11.396.358,46	-R\$ 1.157.656,97
BB IRFM 1 TITULOS PÚBLICOS FI RENDA FIXA PREVIDENCIÁRIO	R\$ -	R\$ -	R\$ -	R\$ -	R\$ -	R\$
BB TÍTULOS PÚBLICOS IPCA III FI RENDA FIXA PREVIDENCIÁRIO	R\$ 1.993.346,95	R\$ -	R\$ 50.787,40	R\$ 2.362,52	R\$ 1.944.922,07	-R\$ 48.424,88
BB IMA-B TÍTULOS PÚBLICOS FI RENDA FIXA PREVIDENCIÁRIO	R\$ 1.656.985,81	R\$ -	R\$ -	-R\$ 6.882,15	R\$ 1.650.103,66	-R\$ 6.882,15
BB IMA-B 5 FIC RENDA FIXA PREVIDENCIÁRIO LP	R\$ 789.496,08	R\$ -	R\$ -	R\$ 269,61	R\$ 789.765,69	R\$ 269,61
BB IMA-B 5+ TÍTULOS PÚBLICOS FI RENDA FIXA PREVIDENCIÁRIO	R\$ 854.939,97	R\$ -	R\$ -	-R\$ 6.747,60	R\$ 848.192,37	-R\$ 6.747,60
CAIXA BRASIL IBX-50 FI AÇÕES	R\$ 1.425.547,43	R\$ -	R\$ -	-R\$ 10.075,75	R\$ 1.415.471,68	-R\$ 10.075,75
CAIXA SMALL CAPS ATIVO FI AÇÕES	R\$ 1.306.320,78	R\$ -	R\$ -	R\$ 8.908,14	R\$ 1.315.228,92	R\$ 8.908,14
CAIXA DIVIDENDOS FI AÇÕES	R\$ 1.726.029,23	R\$ -	R\$ -	R\$ 12.480,87	R\$ 1.738.510,10	R\$ 12.480,87
CAIXA INFRAESTRUTURA FI AÇÕES	R\$ 1.290.303,53	R\$ -	R\$ -	R\$ 21.355,85	R\$ 1.311.659,38	R\$ 21.355,85
CAIXA INSTITUCIONAL FI AÇÕES BDR NÍVEL I	R\$ 4.248.839,39	R\$ -	R\$ -	R\$ 255.911,52	R\$ 4.504.750,91	R\$ 255.911,52
SANTANDER IBOVESPA ATIVO INSTITUCIONAL FI AÇÕES	R\$ 767.432,35	R\$ -	R\$ -	R\$ 1.693,27	R\$ 769.125,62	R\$ 1.693,27
SANTANDER IMA-B 5 TÍTULOS PÚBLICOS FIC RENDA FIXA						R\$
SANTANDER IMA-B INSTITUCIONAL TÍTULOS PÚBLICOS FIC RENDA FIXA LP	R\$ 219.089,85	R\$ 50.000,00	R\$ -	-R\$ 1.627,63	R\$ 267.462,22	R\$ 48.372,37
SANTANDER IMA-B INSTITUCIONAL TÍTULOS PÚBLICOS FIC RENDA FIXA LP	R\$ -	R\$ -	R\$ -	R\$ -	R\$ -	R\$
SANTANDER IMA-B INSTITUCIONAL TÍTULOS PÚBLICOS FIC RENDA FIXA LP	R\$ 386.248,21	R\$ 87.330,92	R\$ -	-R\$ 2.755,23	R\$ 470.823,90	R\$ 84.505,69
SANTANDER IMA-B TÍTULOS PÚBLICOS FIC RENDA FIXA LP	R\$ 105.798,94	R\$ -	R\$ -	-R\$ 489,92	R\$ 105.309,02	-R\$ 489,92
SANTANDER IMA-B TÍTULOS PÚBLICOS FIC RENDA FIXA LP	R\$ 728.617,87	R\$ -	R\$ -	-R\$ 3.373,96	R\$ 725.243,91	-R\$ 3.373,96
SANTANDER IMA-B TÍTULOS PÚBLICOS FIC RENDA FIXA LP	R\$ -	R\$ -	R\$ -	R\$ -	R\$ -	R\$
SANTANDER INSTITUCIONAL FIC RENDA FIXA	R\$ 882.964,40	R\$ -	R\$ 10.000,00	R\$ 3.975,64	R\$ 876.940,04	-R\$ 6.024,36
SANTANDER INSTITUCIONAL FIC RENDA FIXA	R\$ -	R\$ 1.314.681,49	R\$ 1.316.725,25	R\$ 2.043,76	-R\$ 0,00	-R\$ 1.318.770,50
TOTAL	R\$ 45.530.654,95	R\$ 1.502.799,81	R\$ 2.477.512,65	R\$ 177.330,33	R\$ 44.733.272,44	-R\$ 797.382,51



Documento Assinado Digitalmente por FRANCISCO BARRALHO DE MENEZES LEITE
 Asses de Investimentos e Previdência - Cofre de Valores em Nome Próprio
 CNPJ: 08.947.888/0001-88 - Rua: Alameda José de Almeida, 180 - Vila Rica - Belo Horizonte - Minas Gerais - CEP: 31130-000

GANHOS FINANCEIROS

CONTA CORRENTE/FUNDOS	SALDO ANT. FUNDOS		APLICAÇÃO	RESGATE	RENDIMENTO MÊS	SALDO ATUAL FUNDOS		VARIAÇÃO	
BB ALOCAÇÃO ATIVA FIC RENDA FIXA PREVIDENCIÁRIO	R\$	5.573.643,74	R\$	-	R\$	83.544,77	R\$	5.657.188,51	R\$
BB IDKA 2 TÍTULOS PÚBLICOS FI RENDA FIXA PREVIDENCIÁRIO	R\$	70.356,46	R\$	-	R\$	993,65	R\$	71.350,11	R\$
BB IMA-B 5 FIC RENDA FIXA PREVIDENCIÁRIO LP	R\$	2.968.367,30	R\$	-	R\$	51.066,18	R\$	3.019.433,48	R\$
BB IMA-B 5+ TÍTULOS PÚBLICOS FI RENDA FIXA PREVIDENCIÁRIO	R\$	5.991.036,99	R\$	-	R\$	222.116,84	R\$	6.213.153,83	R\$
BB IMA-B TÍTULOS PÚBLICOS FI RENDA FIXA PREVIDENCIÁRIO	R\$	11.396.358,46	R\$	-	R\$	317.589,23	R\$	10.513.947,69	-R\$
BB IRFM 1 TITULOS PÚBLICOS FI RENDA FIXA PREVIDENCIÁRIO	R\$	-	R\$	-	R\$	-	R\$	-	R\$
BB TÍTULOS PÚBLICOS IPCA III FI RENDA FIXA PREVIDENCIÁRIO	R\$	1.944.922,07	R\$	-	R\$	28.784,81	R\$	1.973.706,88	R\$
BB IMA-B TÍTULOS PÚBLICOS FI RENDA FIXA PREVIDENCIÁRIO	R\$	1.650.103,66	R\$	-	R\$	46.988,44	R\$	1.697.092,10	R\$
BB IMA-B 5 FIC RENDA FIXA PREVIDENCIÁRIO LP	R\$	789.765,69	R\$	-	R\$	13.586,69	R\$	803.352,38	R\$
BB IMA-B 5+ TÍTULOS PÚBLICOS FI RENDA FIXA PREVIDENCIÁRIO	R\$	848.192,37	R\$	-	R\$	31.446,61	R\$	879.638,98	R\$
CAIXA BRASIL IBX-50 FI AÇÕES	R\$	1.415.471,68	R\$	-	R\$	47.428,50	R\$	1.462.900,18	R\$
CAIXA SMALL CAPS ATIVO FI AÇÕES	R\$	1.315.228,92	R\$	-	R\$	26.592,66	R\$	1.341.821,58	R\$
CAIXA DIVIDENDOS FI AÇÕES	R\$	1.738.510,10	R\$	-	R\$	24.418,66	R\$	1.762.928,76	R\$
CAIXA INFRAESTRUTURA FI AÇÕES	R\$	1.311.659,38	R\$	-	R\$	22.535,70	R\$	1.334.195,08	R\$
CAIXA INSTITUCIONAL FI AÇÕES BDR NÍVEL I	R\$	4.504.750,91	R\$	-	R\$	119.873,41	R\$	4.624.624,32	R\$
SANTANDER IBOVESPA ATIVO INSTITUCIONAL FI AÇÕES	R\$	769.125,62	R\$	-	R\$	21.499,00	R\$	790.624,62	R\$
SANTANDER IMA-B 5 TÍTULOS PÚBLICOS FIC RENDA FIXA	R\$	-	R\$	-	R\$	-	R\$	-	R\$
SANTANDER IMA-B INSTITUCIONAL TÍTULOS PÚBLICOS FIC RENDA FIXA LP	R\$	-	R\$	-	R\$	-	R\$	-	R\$
SANTANDER IMA-B INSTITUCIONAL TÍTULOS PÚBLICOS FIC RENDA FIXA LP	R\$	470.823,90	R\$	-	R\$	13.393,70	R\$	484.217,60	R\$
SANTANDER IMA-B INSTITUCIONAL TÍTULOS PÚBLICOS FIC RENDA FIXA LP	R\$	267.462,22	R\$	-	R\$	7.608,59	R\$	275.070,81	R\$
SANTANDER IMA-B TÍTULOS PÚBLICOS FIC RENDA FIXA LP	R\$	105.309,02	R\$	-	R\$	2.961,95	R\$	108.270,97	R\$
SANTANDER IMA-B TÍTULOS PÚBLICOS FIC RENDA FIXA LP	R\$	-	R\$	-	R\$	-	R\$	-	R\$
SANTANDER IMA-B TÍTULOS PÚBLICOS FIC RENDA FIXA LP	R\$	725.243,91	R\$	-	R\$	20.398,44	R\$	745.642,35	R\$
SANTANDER INSTITUCIONAL FIC RENDA FIXA	R\$	876.940,04	R\$	-	R\$	4.591,13	R\$	881.531,17	R\$
SANTANDER INSTITUCIONAL FIC RENDA FIXA	R\$	87.194,62	R\$	-	R\$	296,51	R\$	87.491,13	R\$
SANTANDER INSTITUCIONAL FIC RENDA FIXA	R\$	-	R\$	1.300.000,00	R\$	1.122.443,69	R\$	180.072,03	R\$
TOTAL	R\$	44.820.467,06	R\$	1.300.000,00	R\$	2.322.443,69	R\$	44.908.254,56	R\$



Documento assinado digitalmente por FRANCISCA RIBEIRO DE MENEZES LEITE
 CPF nº 030.905.886-90
 Documento: 851afeec-96c5-4686-b3bd-032c6b1adff8



Nome	CNPJ	Início do Fundo	Administrador	Gestão	Carência	Taxa de Administração	Taxa de Performance	Número de Cotistas no dia - diária 30/09/2019	Retorno	Volatilidade	Sharpe - CDI		% d (Ret IPC)
											no mês - diária 02/09/2019 até 30/09/2019		
BB ALOCAÇÃO ATIVA FIC RENDA FIXA PREVIDENCIÁRIO	25.078.994/0001-90	31/08/2016	BB Gestão de Recursos DTVM	BB Gestão de Recursos DTVM	Não há	0,30%	Não possui	552	1,50%	1,80%	6,86		
BB IDKA 2 TÍTULOS PÚBLICOS FI RENDA FIXA PREVIDENCIÁRIO	13.322.205/0001-35	28/04/2011	BB Gestão de Recursos DTVM	BB Gestão de Recursos DTVM	Não há	0,20%	Não possui	876	1,41%	1,87%	6,05	316,26%	
BB IMA-B 5 FIC RENDA FIXA PREVIDENCIÁRIO LP	03.543.447/0001-03	17/12/1999	BB Gestão de Recursos DTVM	BB Gestão de Recursos DTVM	Não há	0,20%	Não possui	608	1,72%	2,13%	7,03	385,24%	
BB IMA-B 5+ TÍTULOS PÚBLICOS FI RENDA FIXA PREVIDENCIÁRIO	13.327.340/0001-73	28/04/2011	BB Gestão de Recursos DTVM	BB Gestão de Recursos DTVM	Não há	0,20%	Não possui	334	3,71%	5,86%	6,54	830,23%	
BB IMA-B TÍTULOS PÚBLICOS FI RENDA FIXA PREVIDENCIÁRIO	07.442.078/0001-05	24/07/2005	BB Gestão de Recursos DTVM	BB Gestão de Recursos DTVM	Não há	0,20%	Não possui	681	2,85%	4,14%	6,82	637,68%	
BB IRF-M 1 TÍTULOS PÚBLICOS FIC RENDA FIXA PREVIDENCIÁRIO	11.328.882/0001-35	08/12/2009	BB Gestão de Recursos DTVM	BB Gestão de Recursos DTVM	Não há	0,10%	Não possui	1.212	0,62%	0,25%	7,51	138,69%	
BB IRF-M TÍTULOS PÚBLICOS FI RENDA FIXA PREVIDENCIÁRIO	07.111.384/0001-69	08/12/2004	BB Gestão de Recursos DTVM	BB Gestão de Recursos DTVM	Não há	0,20%	Não possui	702	1,42%	1,71%	6,63	317,24%	
BB TÍTULOS PÚBLICOS IPCA III FI RENDA FIXA PREVIDENCIÁRIO	19.303.795/0001-35	11/02/2014	BB Gestão de Recursos DTVM	BB Gestão de Recursos DTVM	15/08/2024	0,20%	Não possui	140	1,48%	1,83%	6,60	331,42%	
CAIXA BRASIL IBOVESPA FI AÇÕES	13.058.816/0001-18	29/07/2011	Federal	Caixa Econômica Federal	Não há	0,50%	Não possui	95	3,52%	10,51%	3,47	787,25%	
CAIXA BRASIL IBX-50 FI AÇÕES	03.737.217/0001-77	18/02/2008	Federal	Caixa Econômica Federal	Não há	0,70%	Não possui	91	3,35%	11,05%	3,13	750,34%	
CAIXA CONSTRUÇÃO CIVIL FI AÇÕES	10.551.375/0001-01	22/06/2009	Federal	Caixa Econômica Federal	Não há	2,00%	Não possui	2.445	0,57%	29,44%	0,18	127,80%	
CAIXA DIVIDENDOS FI AÇÕES	05.900.798/0001-41	03/10/2003	Federal	Caixa Econômica Federal	Não há	1,50%	Não possui	2.381	1,40%	11,59%	1,02	314,53%	
CAIXA INFRAESTRUTURA FI AÇÕES	10.551.382/0001-03	19/04/2010	Federal	Caixa Econômica Federal	Não há	2,00%	Não possui	2.880	1,72%	14,94%	1,07	384,74%	
CAIXA INSTITUCIONAL FI AÇÕES BDR NÍVEL I	17.502.937/0001-68	24/06/2013	Federal	Caixa Econômica Federal	Não há	0,70%	Não possui	67	2,66%	12,30%	2,17	595,90%	
CAIXA SMALL CAPS ATIVO FI AÇÕES	15.154.220/0001-47	01/11/2012	Federal	Caixa Econômica Federal	Não há	1,50%	Não possui	4.886	2,02%	14,24%	1,36	452,77%	
SANTANDER IBOVESPA ATIVO INSTITUCIONAL FI AÇÕES	01.699.688/0001-02	24/03/1997	Banco Santander	Santander Brasil Asset Management	Não há	0,75%	Não possui	40	2,80%	10,29%	2,73	625,95%	
SANTANDER IMA-B 5 TÍTULOS PÚBLICOS FIC RENDA FIXA	13.455.117/0001-01	06/09/2011	Banco Santander	Santander Brasil Asset Management	Não há	0,10%	Não possui	150	1,72%	2,14%	7,00	385,41%	
SANTANDER IMA-B INSTITUCIONAL TITULOS PUBLICOS FIC RENDA FIXA LP	14.504.578/0001-90	29/12/2011	Banco Santander	Santander Brasil Asset Management	Não há	0,20%	Não possui	204	2,84%	4,14%	6,81	637,03%	
SANTANDER IMA-B TÍTULOS PÚBLICOS FIC RENDA FIXA LP	11.180.607/0001-17	09/12/2009	Banco Santander	Santander Brasil Asset Management	Não há	0,40%	Não possui	9	2,81%	4,14%	6,72	629,84%	
SANTANDER INSTITUCIONAL FIC RENDA FIXA	06.095.438/0001-87	24/08/2004	Banco Santander	Santander Brasil Asset Management	Não há	0,30%	Não possui	212	0,52%	0,15%	4,88	117,24%	
SANTANDER IRF-M 1 TÍTULOS PÚBLICOS FIC RENDA FIXA	10.979.017/0001-96	07/05/2010	Banco Santander	Santander Brasil Asset Management	Não há	0,40%	Não possui	24	0,60%	0,24%	6,82	134,80%	
Índice IPCA +6,000%									0,45%	0,00%	0,00	100,00%	
PLANO FINANCEIRO									2,47%	4,13%	5,76	552,31%	
PLANO PREVIDENCIÁRIO									2,77%	4,51%	6,07	620,60%	
RESERVA DA TAXA ADMINISTRATIVA									1,74%	2,27%	6,70	390,44%	

Documento Assinado Digitalmente por: FRANCISCO BARETO DE MENEZES LEITE
 Acesse em: <https://etec.tce-pe.gov.br/epp/validadoc.aspx?Codigo=documento:851afec-96c5-4686-b3bd-032c6b1adff8>



Nome	Retorno	Volatilidade	VaR	Sharpe CDI	% do Benchmark (Retorno) - Índice IPCA +6,000%	% de vezes com Retorno Positivo	% de vezes com Retorno Negativo	% de vezes Abaixo do Benchmark - Índice IPCA +6,000%	% de vezes Benchmark IPCA +6,000%	02/01/2019 até 30/09/2019	
										no ano - diária	
BB ALOCAÇÃO ATIVA FIC RENDA FIXA PREVIDENCIÁRIO	11,06%	2,39%	1,14%	3,32	156,36%	68,78%	31,22%	42,33%	57,67%		
BB IDKA 2 TÍTULOS PÚBLICOS FI RENDA FIXA PREVIDENCIÁRIO	8,36%	1,50%	0,71%	3,09	118,27%	68,25%	31,75%	51,85%	48,15%		
BB IMA-B 5 FIC RENDA FIXA PREVIDENCIÁRIO LP	10,10%	1,99%	0,95%	3,40	142,73%	69,84%	30,16%	46,56%	53,44%		
BB IMA-B 5+ TÍTULOS PÚBLICOS FI RENDA FIXA PREVIDENCIÁRIO	26,14%	7,28%	3,45%	3,46	369,58%	62,96%	37,04%	41,80%	58,20%		
BB IMA-B TÍTULOS PÚBLICOS FI RENDA FIXA PREVIDENCIÁRIO	19,32%	4,91%	2,33%	3,59	273,21%	66,14%	33,86%	42,33%	57,67%		
BB IRF-M 1 TÍTULOS PÚBLICOS FIC RENDA FIXA PREVIDENCIÁRIO	5,12%	0,26%	0,12%	2,22	72,35%	94,18%	5,82%	65,08%	34,92%		
BB IRF-M TÍTULOS PÚBLICOS FI RENDA FIXA PREVIDENCIÁRIO	9,80%	2,17%	1,03%	2,96	138,52%	67,20%	32,80%	43,92%	56,08%		
BB TÍTULOS PÚBLICOS IPCA III FI RENDA FIXA PREVIDENCIÁRIO	9,92%	1,96%	0,93%	3,34	140,22%	70,90%	29,10%	44,97%	55,03%		
CAIXA BRASIL GESTÃO ESTRATÉGICA FIC RENDA FIXA	14,38%	4,16%	1,98%	2,87	203,27%	68,25%	31,75%	42,33%	57,67%		
CAIXA BRASIL IBOVESPA FI AÇÕES	18,71%	18,71%	8,88%	0,99	264,50%	52,91%	47,09%	47,62%	52,38%		
CAIXA BRASIL IBX-50 FI AÇÕES	17,07%	18,82%	8,94%	0,89	241,30%	54,50%	45,50%	47,09%	52,91%		
CAIXA BRASIL IMA-B 5 TÍTULOS PÚBLICOS FI RENDA FIXA LP	10,08%	1,99%	0,95%	3,39	142,55%	69,31%	30,69%	47,09%	52,91%		
CAIXA BRASIL IMA-B 5+ TÍTULOS PÚBLICOS FI RENDA FIXA LP	26,14%	7,23%	3,43%	3,48	369,51%	63,49%	36,51%	41,80%	58,20%		
CAIXA BRASIL IMA-B TÍTULOS PÚBLICOS FI RENDA FIXA LP	19,37%	4,91%	2,33%	3,60	273,80%	66,14%	33,86%	42,33%	57,67%		
CAIXA BRASIL IRF-M 1 TÍTULOS PÚBLICOS FI RENDA FIXA	5,15%	0,25%	0,12%	2,51	72,87%	94,18%	5,82%	65,61%	34,39%		
CAIXA BRASIL TÍTULOS PÚBLICOS FI RENDA FIXA LP	4,65%	0,06%	0,03%	-0,20	65,79%	100,00%	0,00%	82,54%	17,46%		
CAIXA CONSTRUÇÃO CIVIL FI AÇÕES	33,91%	23,31%	11,07%	1,53	479,46%	53,44%	46,56%	47,62%	52,38%		
CAIXA DIVIDENDOS FI AÇÕES	20,11%	14,86%	7,06%	1,31	284,37%	58,20%	41,80%	43,39%	56,61%		
CAIXA INFRAESTRUTURA FI AÇÕES	35,36%	17,93%	8,51%	2,00	499,95%	59,79%	40,21%	42,33%	57,67%		
CAIXA INSTITUCIONAL FI AÇÕES BDR NÍVEL I	27,41%	15,46%	7,34%	1,77	387,47%	53,97%	46,03%	47,09%	52,91%		
CAIXA SMALL CAPS ATIVO FI AÇÕES	28,59%	17,11%	8,13%	1,69	404,25%	55,56%	44,44%	47,09%	52,91%		
SANTANDER IBOVESPA ATIVO INSTITUCIONAL FI AÇÕES	18,77%	18,24%	8,66%	1,02	265,35%	55,56%	44,44%	47,09%	52,91%		
SANTANDER IMA-B 5 TÍTULOS PÚBLICOS FIC RENDA FIXA	10,08%	1,99%	0,95%	3,39	142,52%	69,31%	30,69%	46,56%	53,44%		
SANTANDER IMA-B INSTITUCIONAL TÍTULOS PÚBLICOS FIC RENDA FIXA	19,27%	4,91%	2,33%	3,58	272,49%	66,14%	33,86%	42,33%	57,67%		
SANTANDER IMA-B TÍTULOS PÚBLICOS FIC RENDA FIXA LP	18,94%	4,91%	2,33%	3,50	267,75%	66,14%	33,86%	42,33%	57,67%		
SANTANDER INSTITUCIONAL FIC RENDA FIXA	4,76%	0,18%	0,09%	0,68	67,30%	97,88%	2,12%	77,25%	22,75%		
SANTANDER IRF-M 1 TÍTULOS PÚBLICOS FIC RENDA FIXA	4,94%	0,25%	0,12%	1,43	69,84%	94,18%	5,82%	68,78%	31,22%		
Índice IPCA +6,000%	7,07%	0,20%	0,09%	15,28	100,00%	100,00%	0,00%	0,00%	0,00%		
PLANO FINANCEIRO	16,89%	4,35%	2,07%	3,41	238,86%	67,20%	32,80%	39,68%	60,32%		
PLANO PREVIDENCIÁRIO	18,56%	6,44%	3,06%	2,61	262,45%	62,96%	37,04%	42,86%	57,14%		
RESERVA DA TAXA ADMINISTRATIVA	10,37%	2,33%	1,11%	3,05	146,65%	68,78%	31,22%	45,50%	54,50%		

Documento Assinado Digitalmente por: FRANCISCO BARETO DE MENEZES LEITE
 Acesse em: <https://etce.tce.pe.gov.br/epp/validarDoc.seam> Código do documento: 851afec-96c5-4686-b3bd-032c61adff8



REGIME PRÓPRIO DE PREVIDÊNCIA MUNICIPAL
IGAPREV- IGARASSU PREVIDÊNCIA LC 23/2012
CNPJ:06.234.755/0001-37



Documento Assinado Digitalmente por: FRANCISCO BARRETO DE MENEZES LEITE
Acesse em: <https://etce.tce.pe.gov.br/epp/validaDoc.seam> Código do documento: 851afec-96c5-4686-b3bd-032c6b1adff8

RELATÓRIO TRIMESTRAL DE APLICAÇÃO DE RECURSOS

4ª TRIMESTRE de 2019



Praça da bandeira, 14 Centro- Igarassu/PE. CEP: 53.610-610
PABX: 81- 3543-0435 e-mail: Igarassu. PE.Gov.BR



**REGIME PRÓPRIO DE PREVIDÊNCIA MUNICIPAL
IGAPREV- IGARASSU PREVIDÊNCIA LC 23/2012
CNPJ:06.234.755/0001-37**



Documento Assinado Digitalmente por: FRANCISCO BARRETO DE MENEZES LEITE
Acesse em: <https://etce.tce.pe.gov.br/epp/validaDoc.seam> Código do documento: 851afec-96c5-4686-b3bd-032c6b1adff8

Apresentação

O presente relatório tem por finalidade apresentar a evolução patrimonial e os principais aspectos dos investimentos dos recursos financeiros do Igarassu Previdência – IGAPREV no 4º Trimestre de 2019 e atendendo a legislação em vigor.

A carteira do instituto é dividida em três planos de investimentos, Plano Financeiro, Plano Previdenciário e Reserva da Taxa Administrativa vinculada ao Plano Financeiro, sendo assim, apresentamos preliminarmente aspectos como:

- **POSIÇÃO FINANCEIRA:** O patrimônio no dia 31/12/2019 apresentou valor nominal de R\$ 42.318.671,93, apresentando uma evolução global em relação - 6,22% em relação ao patrimônio R\$ 45.125.792,87 em 30/09/2019. Porém, o patrimônio financeiro apesar da rentabilidade superavitária apresentando involução financeira consequência do fluxo de resgate para complementar o déficit mensal no fluxo pagamento dos benefícios previdenciários do Plano Financeiro. Os investimentos estão diversificados e distribuídos conforme os artigos da Resolução 3.922/10 alterados pela Resolução 4.695/18 adequados dentro do prazo legal as normas alterada.
- **ALOCAÇÕES POR ESTRATÉGIA E GESTOR:** O IGAPREV mantém sua alocação distribuídas em três gestores e seus respectivos administradores, estando a maior parte de seus recursos concentrados em bancos com capital público e alocados por meio de fundos de investimentos conforme os artigos da Resolução 3.922/10 e alterações.
- **RENTABILIDADES DA CARTEIRA:** A rentabilidade nominal acumulada no 4º Trimestre de 2019 no Plano Financeiro superavitária frente a meta atuarial (IPCA +6%) acumulada ano em 7,07%.
- **ANÁLISE DE RISCO:** No tocante a avaliação de risco/retorno a volatilidade anual da carteira Plano Financeiro 4,38%, Plano Previdenciário 6,12% e Reserva da Taxa Administrativa 2,47%, ambos apresentando uma boa relação risco/ retorno em relação a meta atuarial (benchmark). Desta forma, apresenta um nível adequado de risco retorno no período.



Praça da bandeira, 14 Centro- Igarassu/PE. CEP: 53.610-610
PABX: 81- 3543-0435 e-mail: Igarassu. PE.Gov.BR



**REGIME PRÓPRIO DE PREVIDÊNCIA MUNICIPAL
IGAPREV- IGARASSU PREVIDÊNCIA LC 23/2012
CNPJ:06.234.755/0001-37**



Documento Assinado Digitalmente por: FRANCISCO BARRETO DE MENEZES LEITE
Acesse em: <https://etce.tce.pe.gov.br/epp/validaDoc.seam> Código do documento: 851afec-96c5-4686-b3bd-032c6b1adff8

- ENQUADRAMENTO: O instituto ajustou a Política de Investimento aos critérios da Resolução 4.695 de 27/11/2018 e se adequou os novos limites legais propostos demonstrando o cumprimento da legislação em vigor.
- CONSIDERAÇÕES: No quarto trimestre de 2019 as perspectivas positivas para o cenário econômico resultaram em ganho superavitários para o RPPS influenciado pelo cenário inflacionário benigno e manutenção do ciclo de baixa da Selic. Entretanto, para 2020 exigirá uma avaliação mais complexa do ponto de vista macroeconômico, visto os fatores de risco internacionais, apesar das perspectivas da conjuntura doméstica positiva. Assim, mantemos a estratégia com alterações pontuais na carteira institucional.

Economista Responsável: Jacqueline Campelo CPA -20 ANBIMA CORECON/PE 5206



Praça da bandeira, 14 Centro- Igarassu/PE. CEP: 53.610-610
PABX: 81- 3543-0435 e-mail: Igarassu. PE.Gov.BR



POSIÇÃO FINANCEIRA									
Fundo/Ativo	Artigo -3922/2009 e alterações	SEGUIMENTO	Retorno mensal	Volatilidade	Valor(R\$) (31/12/2019)	% IGAPREV	Plano de Investimento		
BB ALOCAÇÃO ATIVA FIC RENDA FIXA PREVIDENCIÁRIO	FI 100% títulos TN - Art. 7º, I, b	RENDA FIXA	0,96%	2,55%	R\$ 5.759.635,91	13,61%	PLANO FINANCEIRO		
BB IDKA 2 TÍTULOS PÚBLICOS FI RENDA FIXA PREVIDENCIÁRIO	FI 100% títulos TN - Art. 7º, I, b	RENDA FIXA	1,58%	0,75%	R\$ 2.580.109,99	6,10%	PLANO FINANCEIRO		
BB IMA-B 5 FIC RENDA FIXA PREVIDENCIÁRIO LP	FI 100% títulos TN - Art. 7º, I, b	RENDA FIXA	1,19%	2,11%	R\$ 975.519,67	2,31%	PLANO FINANCEIRO		
BB IMA-B 5+ TÍTULOS PÚBLICOS FI RENDA FIXA PREVIDENCIÁRIO	FI 100% títulos TN - Art. 7º, I, b	RENDA FIXA	2,72%	8,62%	R\$ 803.276,57	1,90%	PLANO FINANCEIRO		
BB IMA-B TÍTULOS PÚBLICOS FI RENDA FIXA PREVIDENCIÁRIO	FI 100% títulos TN - Art. 7º, I, b	RENDA FIXA	1,97%	5,84%	R\$ 7.760.335,03	18,34%	PLANO FINANCEIRO		
BB IRFM 1 TITULOS PÚBLICOS FI RENDA FIXA PREVIDENCIÁRIO	FI 100% títulos TN - Art. 7º, I, b	RENDA FIXA	0,40%	0,14%	R\$ 2.501.909,56	5,91%	PLANO FINANCEIRO		
BB TÍTULOS PÚBLICOS IPCA III FI RENDA FIXA PREVIDENCIÁRIO	FI Renda fixa Art.7,IV,a	RENDA FIXA	1,09%	1,74%	R\$ 2.023.320,88	4,78%	PLANO FINANCEIRO		
BB IMA-B TÍTULOS PÚBLICOS FI RENDA FIXA PREVIDENCIÁRIO	FI 100% títulos TN - Art. 7º, I, b	RENDA FIXA	1,97%	5,84%	R\$ 1.744.255,61	4,12%	PLANO PREVIDENCIÁRIO		
BB IMA-B 5 FIC RENDA FIXA PREVIDENCIÁRIO LP	FI 100% títulos TN - Art. 7º, I, b	RENDA FIXA	1,19%	2,11%	R\$ 823.733,43	1,95%	PLANO PREVIDENCIÁRIO		
BB IMA-B 5+ TÍTULOS PÚBLICOS FI RENDA FIXA PREVIDENCIÁRIO	FI 100% títulos TN - Art. 7º, I, b	RENDA FIXA	2,72%	8,62%	R\$ 92.651,20	0,22%	PLANO PREVIDENCIÁRIO		
BB IRFM 1 TITULOS PÚBLICOS FI RENDA FIXA PREVIDENCIÁRIO	FI 100% títulos TN - Art. 7º, I, b	RENDA FIXA	0,40%	0,14%	R\$ 400.305,53	0,95%	PLANO PREVIDENCIÁRIO		
BB IDKA 2 TÍTULOS PÚBLICOS FI RENDA FIXA PREVIDENCIÁRIO	FI 100% títulos TN - Art. 7º, I, b	RENDA FIXA	1,58%	0,75%	R\$ 401.102,62	0,95%	PLANO PREVIDENCIÁRIO		
CAIXA BRASIL IBX-50 FI AÇÕES	FIA Artigo 8º, Inciso I, a	RENDA VARIÁVEL	7,09%	9,81%	R\$ 1.175.006,60	2,78%	PLANO FINANCEIRO		
CAIXA BRASIL IBOVESPA FI AÇÕES	FIA Artigo 8º, Inciso I, a	RENDA VARIÁVEL	6,84%	9,77%	R\$ 1.085.007,91	2,56%	PLANO FINANCEIRO		
CAIXA BRASIL TÍTULOS PÚBLICOS FI RENDA FIXA LP	FI Renda fixa Art.7,IV,a	RENDA FIXA	0,38%	0,13%	R\$ 2.415,39	0,01%	PLANO FINANCEIRO		
CAIXA SMALL CAPS ATIVO FI AÇÕES	FIA Artigo 8º II, Alínea a	RENDA VARIÁVEL	12,55%	10,72%	R\$ 1.614.775,35	3,82%	PLANO FINANCEIRO		
CAIXA DIVIDENDOS FI AÇÕES	FIA Artigo 8º II, Alínea a	RENDA VARIÁVEL	12,21%	9,78%	R\$ 2.080.557,24	4,92%	PLANO FINANCEIRO		
CAIXA INFRAESTRUTURA FI AÇÕES	FIA Artigo 8º II, Alínea a	RENDA VARIÁVEL	9,36%	8,95%	R\$ 1.521.045,75	3,59%	PLANO FINANCEIRO		
CAIXA CONSTRUÇÃO CIVIL FI AÇÕES	FIA Artigo 8º II, Alínea a	RENDA VARIÁVEL	16,98%	13,43%	R\$ 584.334,57	1,38%	PLANO FINANCEIRO		
CAIXA FI BRASIL G. ESTRATÉGICA	FI 100% títulos TN - Art. 7º, I, b	RENDA VARIÁVEL	0,59%	1,96%	R\$ 2.500.413,87	5,91%	PLANO FINANCEIRO		
CAIXA INSTITUCIONAL FI AÇÕES BDR NÍVEL I	FIA Art.9, a Inciso III	RENDA VARIÁVEL - INVEST. EXTERIOR	-1,76%	9,88%	R\$ 1.386.185,77	3,28%	PLANO FINANCEIRO		
SANTANDER IBOVESPA ATIVO INSTITUCIONAL FI AÇÕES	FIA Artigo 8º, Inciso I, a	RENDA FIXA	7,63%	9,34%	R\$ 884.324,77	2,09%	PLANO PREVIDENCIÁRIO		
SANTANDER IRFM 1 TÍTULOS PÚBLICOS FIC RENDA FIXA	FI 100% títulos TN - Art. 7º, I, b	RENDA FIXA	0,38%	0,14%	R\$ 100.196,47	0,24%	PLANO PREVIDENCIÁRIO		
SANTANDER IMA-B 5 TÍTULOS PÚBLICOS FIC RENDA FIXA	FI 100% títulos TN - Art. 7º, I, b	RENDA FIXA	1,22%	2,11%	R\$ 200.595,22	0,47%	PLANO PREVIDENCIÁRIO		
SANTANDER IMA-B 5 TÍTULOS PÚBLICOS FIC RENDA FIXA	FI 100% títulos TN - Art. 7º, I, b	RENDA FIXA	1,22%	2,11%	R\$ 417.298,55	0,99%	RESERVA DA TAXA ADMINISTRATIVA		
SANTANDER IMA-B INSTITUCIONAL TÍTULOS PÚBLICOS FIC RENDA FIXA LP	FI 100% títulos TN - Art. 7º, I, b	RENDA FIXA	1,98%	5,84%	R\$ 161.005,98	0,38%	PLANO FINANCEIRO		
SANTANDER IMA-B INSTITUCIONAL TÍTULOS PÚBLICOS FIC RENDA FIXA LP	FI 100% títulos TN - Art. 7º, I, b	RENDA FIXA	1,98%	5,84%	R\$ 0,00	0,00%	PLANO PREVIDENCIÁRIO		
SANTANDER IMA-B INSTITUCIONAL TÍTULOS PÚBLICOS FIC RENDA FIXA LP	FI 100% títulos TN - Art. 7º, I, b	RENDA FIXA	1,98%	5,84%	R\$ 366.576,31	0,87%	PLANO PREVIDENCIÁRIO		
SANTANDER IMA-B TÍTULOS PÚBLICOS FIC RENDA FIXA LP	FI 100% títulos TN - Art. 7º, I, b	RENDA FIXA	1,95%	5,84%	R\$ 111.176,01	0,26%	PLANO FINANCEIRO		
SANTANDER IMA-B TÍTULOS PÚBLICOS FIC RENDA FIXA LP	FI 100% títulos TN - Art. 7º, I, b	RENDA FIXA	1,95%	5,84%	R\$ 765.648,77	1,81%	RESERVA DA TAXA ADMINISTRATIVA		
SANTANDER IMA-B TÍTULOS PÚBLICOS FIC RENDA FIXA LP	FI 100% títulos TN - Art. 7º, I, b	RENDA FIXA	1,95%	5,84%	R\$ 0,00	0,00%	PLANO FINANCEIRO		
SANTANDER INSTITUCIONAL FIC RENDA FIXA	FI Renda fixa Art.7,IV,a	RENDA FIXA	0,42%	0,22%	R\$ 524.863,70	1,24%	PLANO FINANCEIRO		
SANTANDER INSTITUCIONAL FIC RENDA FIXA	FI Renda fixa Art.7,IV,a	RENDA FIXA	0,42%	0,22%	R\$ 766.495,76	1,81%	RESERVA DA TAXA ADMINISTRATIVA		
SANTANDER INSTITUCIONAL FIC RENDA FIXA	FI Renda fixa Art.7,IV,a	RENDA FIXA	0,42%	0,22%	R\$ -	0,00%	PLANO PREVIDENCIÁRIO		
Subtotal em Aplicações					R\$ 42.114.083,99	99,52%			
Disponibilidades					R\$ 204.591,94	0,48%			
TOTAL					R\$ 42.318.675,93	100,00%			

Retorno acumulado - 02/01/2019 até 31/12/2019 (diária)

Ativo

Retorno

Índice IPCA +6,000%	10,59 %
PLANO FINANCEIRO	23,22 %
PLANO PREVIDENCIÁRIO03	23,17 %
RESERVA DA TAXA ADMINISTRATIVA	12,38 %



Retorno efetivo mensal de Jan/2019 até Dez/2019 (mensal)



Ativo	Retorno	Mínimo	Máximo
Índice IPCA +6,000%	10,56 %	0,45 %	1
PLANO FINANCEIRO	23,22 %	-0,06 %	3,37 %
PLANO PREVIDENCIÁRIO	23,17 %	-1,78 %	5,23 %
RESERVA DA TAXA ADMINISTRATIVA	12,38 %	-1,27 %	2,12 %

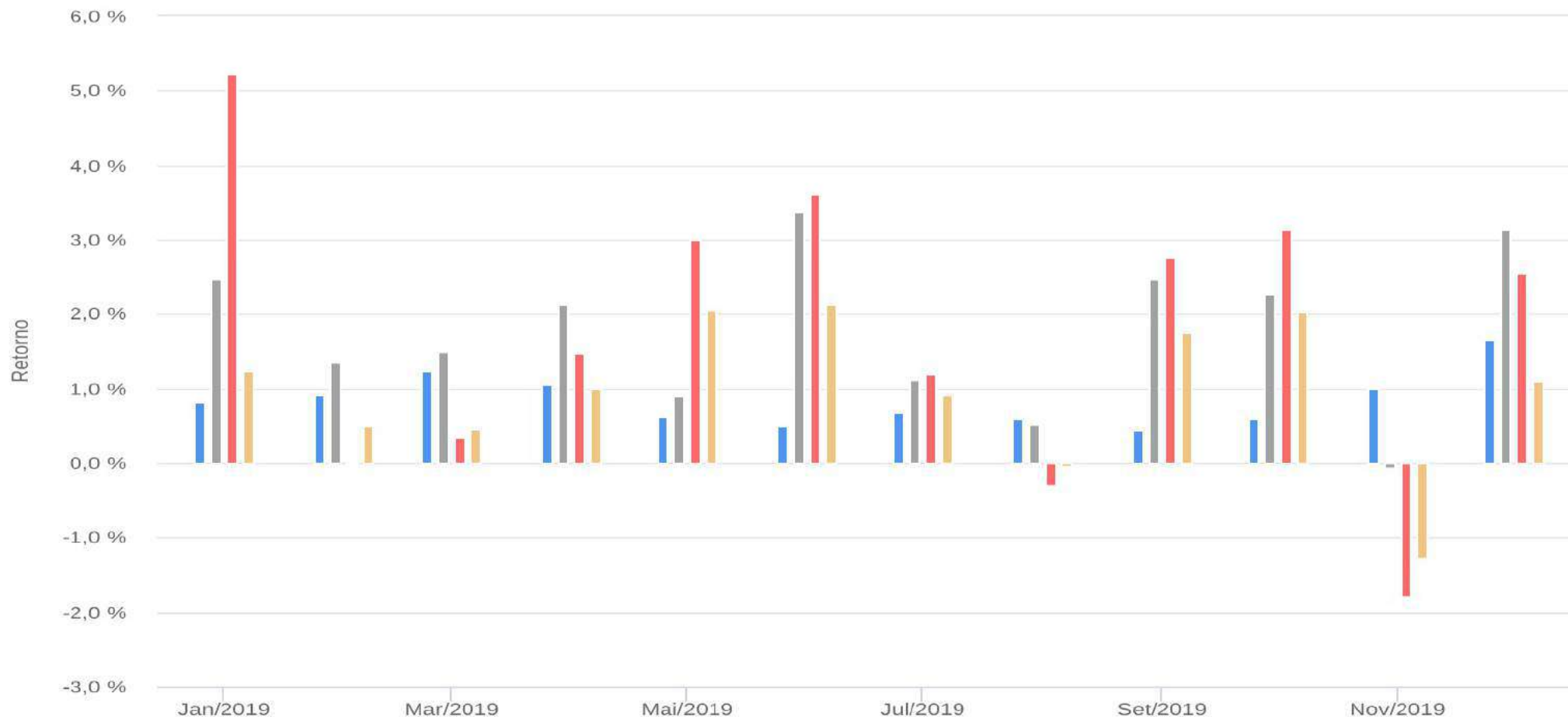

Volatilidade mensal anualizada de Jan/2019 a Dez/2019 (mensal)

Ativo	Retorno	Volatilidade	Mínimo	Máximo
Índice IPCA +6,000%	10,62 %	0,26 %	0,00 %	0,00 %
PLANO FINANCEIRO	23,22 %	4,38 %	2,66 %	6,69 %
PLANO PREVIDENCIÁRIO	23,17 %	6,12 %	4,13 %	10,90 %
RESERVA DA TAXA ADMINISTRATIVA	12,38 %	2,47 %	1,05 %	3,82 %



Documento Assinado Digitalmente por: FRANCISCO BARETO DE MENEZES LEITE
 Acesse em: <https://etce.tce-pe.gov.br/epp/validaDoc.seam> Código do documento: 851afec-96c5-4686-b3bd-032c6b1adff8

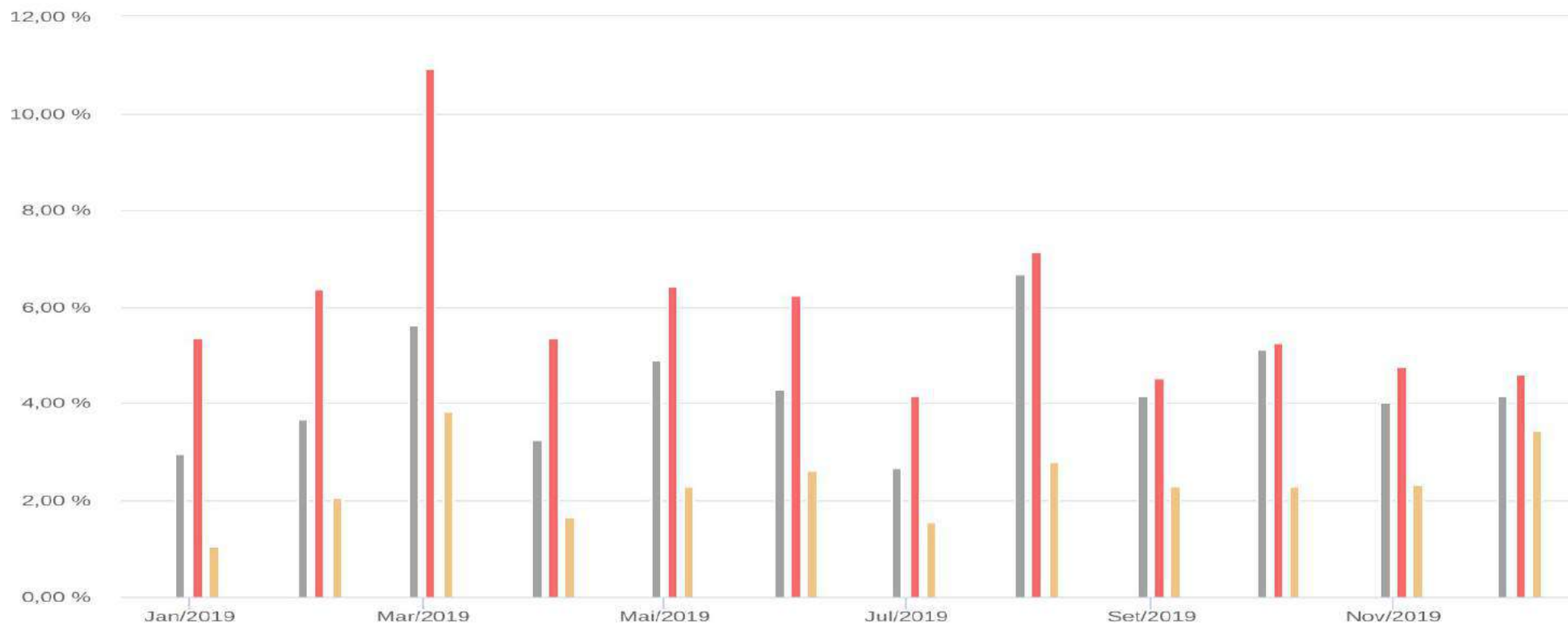

Ativo	Retorno	Volatilidade	Início do Máximo Draw Down	Data do Máximo Draw Down	Máximo Draw Down
Índice IPCA +6,000%	10,25 %	0,25 %			
PLANO FINANCEIRO	22,60 %	4,40 %	09/08/2019	28/08/2019	
PLANO PREVIDENCIÁRIO	22,38 %	6,16 %	18/03/2019	27/03/2019	
RESERVA DA TAXA ADMINISTRATIVA	11,71 %	2,48 %	01/11/2019	02/12/2019	

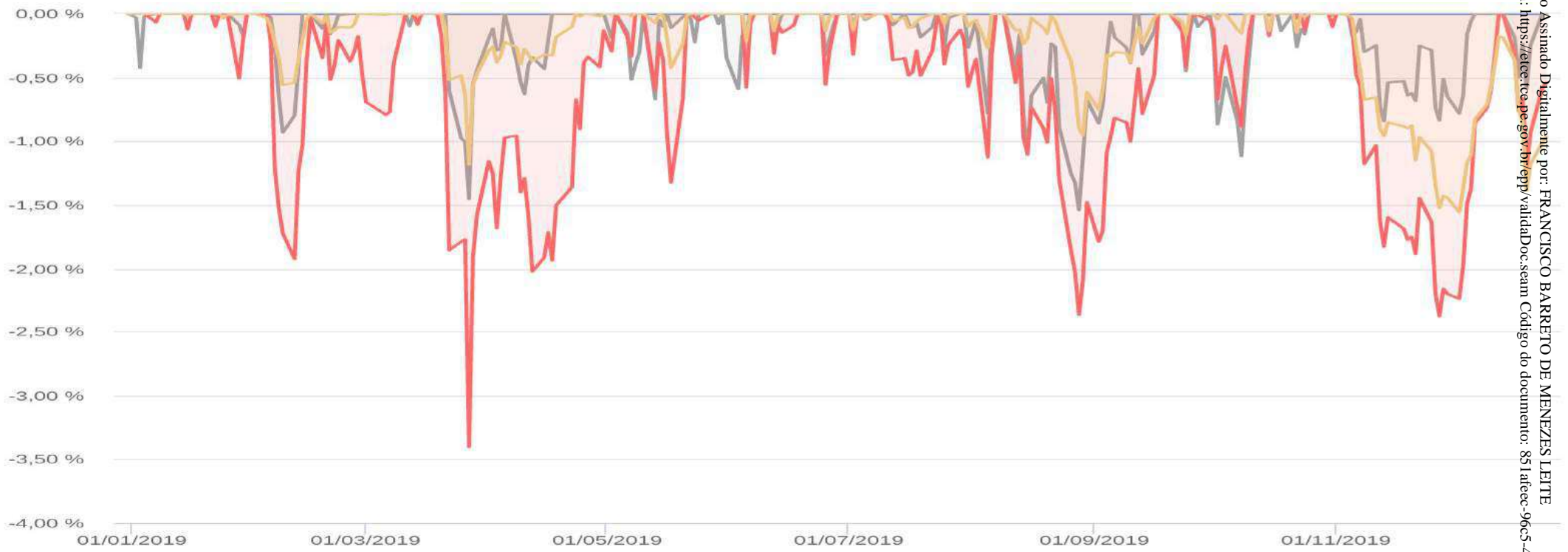

Documento Assinado Digitalmente por: FRANCISCO BARETO DE MENEZES LEITE
 Acesse em: <https://efeece.pe.gov.br/epp/validaDoc.seam> Código do documento: 851afeec-96c5-4686-b3bd-032c6b1adff8

Risco X Retorno de 02/01/2019 até 31/12/2019 (diária)

Ativo	Retorno	Volatilidade (Anualizada)
Índice IPCA +6,000%	10,59 %	0,26 %
PLANO FINANCEIRO	23,22 %	4,38 %
PLANO PREVIDENCIÁRIO03	23,17 %	6,12 %
RESERVA DA TAXA ADMINISTRATIVA	12,38 %	2,47 %

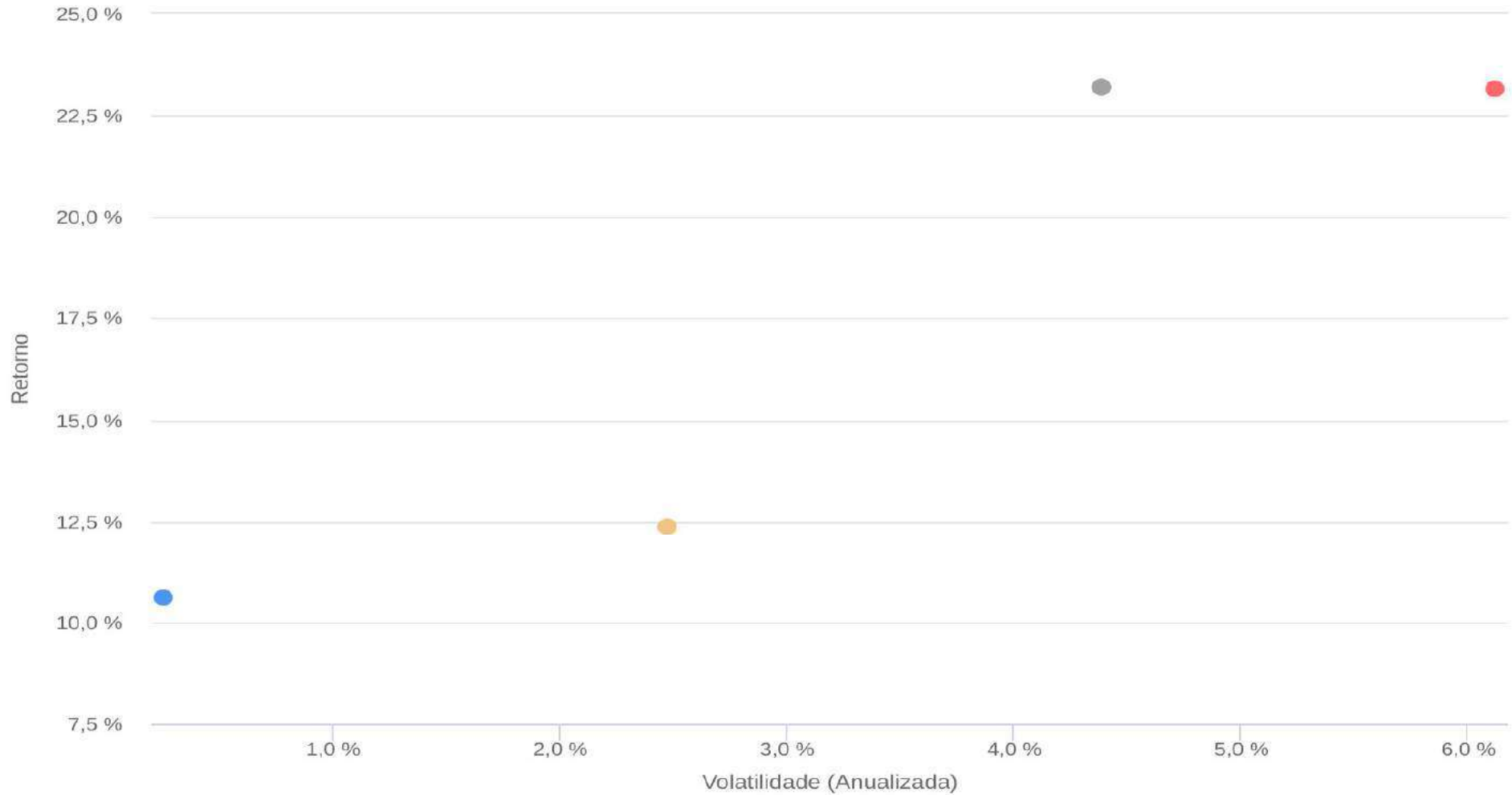

Risco X Retorno de 02/01/2019 até 31/12/2019 (diária)



Ativo	Retorno	Volatilidade (Anualizada)
BB ALOCAÇÃO ATIVA FIC RENDA FIXA PREVIDENCIÁRIO	13,07 %	2,31 %
BB IDKA 2 TÍTULOS PÚBLICOS FI RENDA FIXA PREVIDENCIÁRIO	11,20 %	1,91 %
BB IMA-B 5+ TÍTULOS PÚBLICOS FI RENDA FIXA PREVIDENCIÁRIO	30,05 %	7,34 %
BB IMA-B 5 FIC RENDA FIXA PREVIDENCIÁRIO LP	12,89 %	1,98 %
BB IMA-B TÍTULOS PÚBLICOS FI RENDA FIXA PREVIDENCIÁRIO	22,64 %	4,94 %
BB IRF-M 1 TÍTULOS PÚBLICOS FIC RENDA FIXA PREVIDENCIÁRIO	6,49 %	0,26 %
BB IRF-M TÍTULOS PÚBLICOS FI RENDA FIXA PREVIDENCIÁRIO	11,79 %	2,12 %
BB TÍTULOS PÚBLICOS IPCA III FI RENDA FIXA PREVIDENCIÁRIO	12,68 %	1,88 %
CAIXA BRASIL GESTÃO ESTRATÉGICA FIC RENDA FIXA	16,43 %	3,76 %
CAIXA BRASIL IBOVESPA FI AÇÕES	31,00 %	17,64 %
CAIXA BRASIL IBX-50 FI AÇÕES	29,44 %	17,79 %
CAIXA BRASIL IMA-B 5+ TÍTULOS PÚBLICOS FI RENDA FIXA LP	29,73 %	7,34 %
CAIXA BRASIL IMA-B 5 TÍTULOS PÚBLICOS FI RENDA FIXA LP	12,85 %	1,98 %
CAIXA BRASIL IMA-B TÍTULOS PÚBLICOS FI RENDA FIXA LP	22,59 %	4,95 %
CAIXA BRASIL IRF-M 1 TÍTULOS PÚBLICOS FI RENDA FIXA	6,55 %	0,25 %
CAIXA BRASIL TÍTULOS PÚBLICOS FI RENDA FIXA LP	5,91 %	0,08 %
CAIXA CONSTRUÇÃO CIVIL FI AÇÕES	67,42 %	22,20 %
CAIXA DIVIDENDOS FI AÇÕES	41,75 %	14,33 %
CAIXA INFRAESTRUTURA FI AÇÕES	54,32 %	16,93 %
CAIXA INSTITUCIONAL FI AÇÕES BDR NÍVEL I	34,46 %	15,09 %
CAIXA SMALL CAPS ATIVO FI AÇÕES	54,75 %	16,32 %
SANTANDER IBOVESPA ATIVO INSTITUCIONAL FI AÇÕES	32,84 %	17,22 %
SANTANDER IMA-B 5 TÍTULOS PÚBLICOS FIC RENDA FIXA	12,90 %	1,98 %
SANTANDER IMA-B INSTITUCIONAL TÍTULOS PÚBLICOS FIC RENDA FIXA LP	22,58 %	4,93 %
SANTANDER IMA-B TÍTULOS PÚBLICOS FIC RENDA FIXA LP	22,13 %	4,93 %
SANTANDER INSTITUCIONAL FIC RENDA FIXA	5,98 %	0,19 %
SANTANDER IRF-M 1 TÍTULOS PÚBLICOS FIC RENDA FIXA	6,26 %	0,25 %
Índice IPCA +6,000%	10,59 %	0,26 %
PLANO FINANCEIRO	23,22 %	4,38 %
PLANO PREVIDENCIÁRIO	23,17 %	6,12 %
RESERVA DA TAXA ADMINISTRATIVA	12,38 %	2,47 %

Documento Assinado Digitalmente por: FRANCISCO BARRETO DE MENEZES LEITE
 Acesse em: <https://stc.tee.pe.gov.br/epv/validaDoc.seam> Código do documento: 851afeec-96c5-4686-b3bd-032c6b1adff8

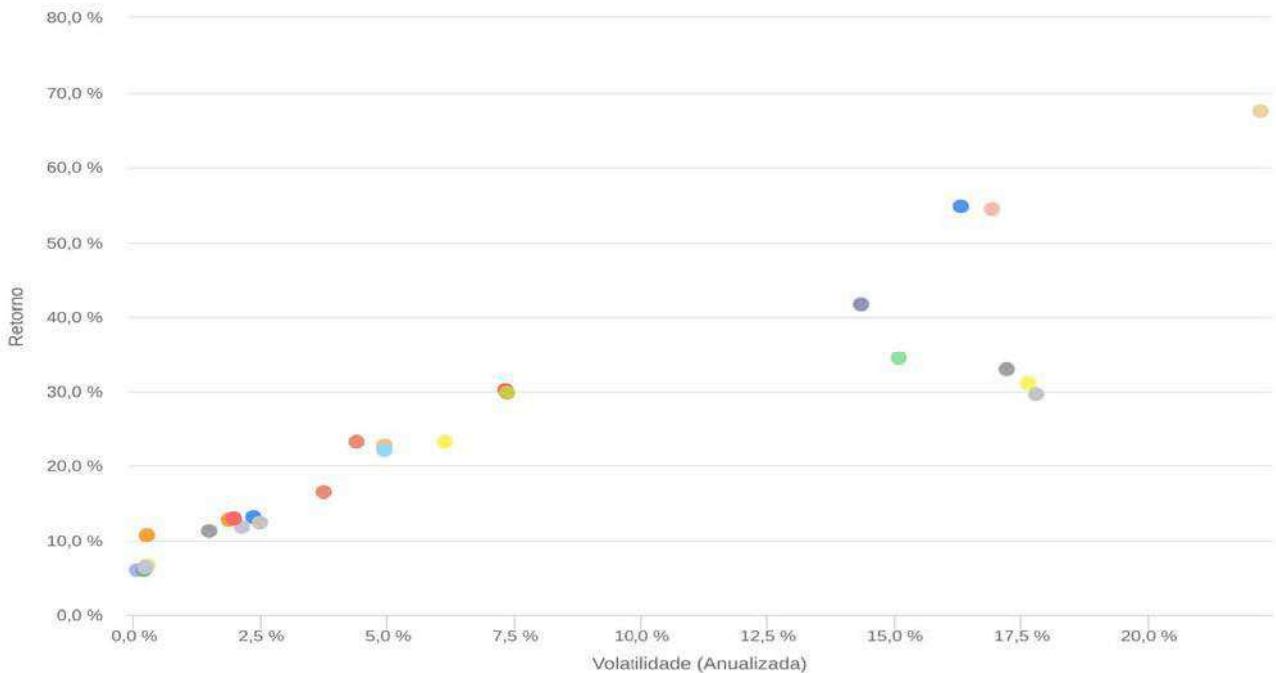



Alocação					
Planos	Retorno	Rendimento	Saldo	%Plano	
PLANO FINANCEIRO	3,15%	R\$ 1.167.316,31	R\$ 36.044.955,10	2,76%	
PLANO PREVIDENCIÁRIO	2,55%	R\$ 114.830,65	R\$ 4.119.681,81	0,27%	
RESERVA DA TAXA ADMINISTRATIVA	1,08%	R\$ 20.691,90	R\$ 1.949.443,08	0,05%	
DISPONIBILIDADES			R\$ 204.591,94	0,48%	
TOTAL		R\$ 1.302.838,86	R\$ 42.318.671,93	100,00%	

Alocação por Gestor

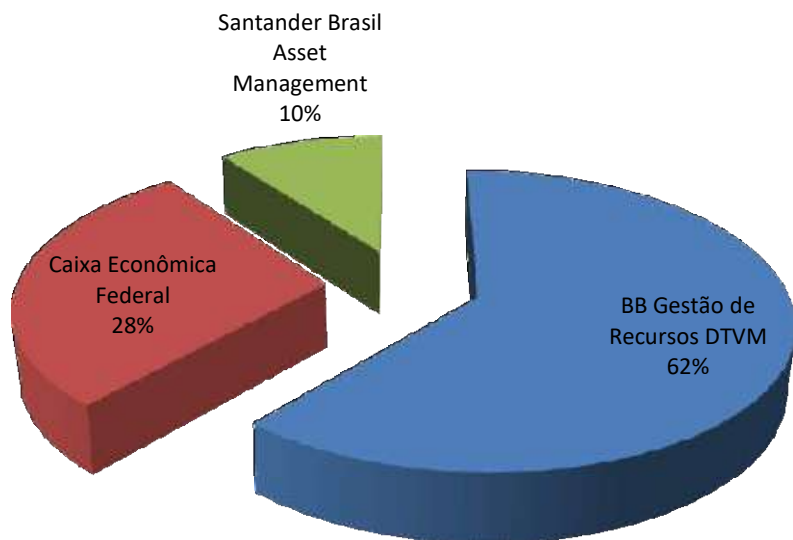

Alocação por Artigo da 3922/2019 e alterações

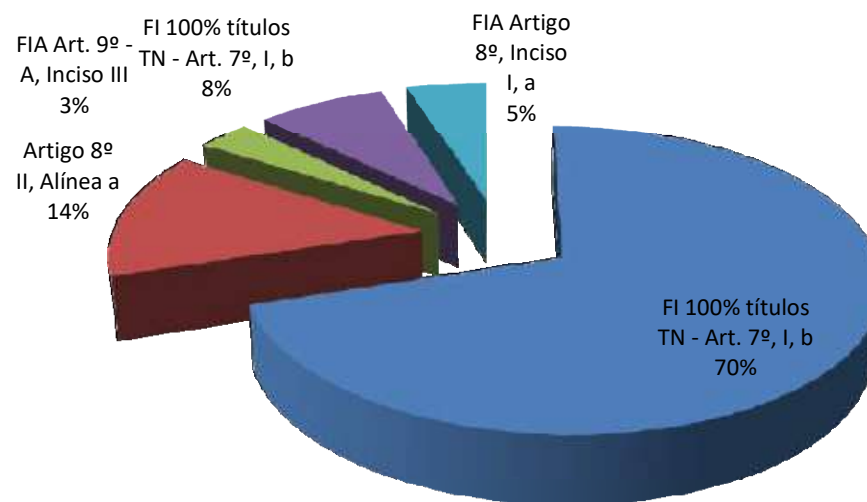

PRAZOS DE LIQUIDAÇÃO

Período	Valor (R\$)	(%)
0 a 30	R\$ 40.090.763,11	96,0%
acima 365	R\$ 2.023.320,88	4,0%

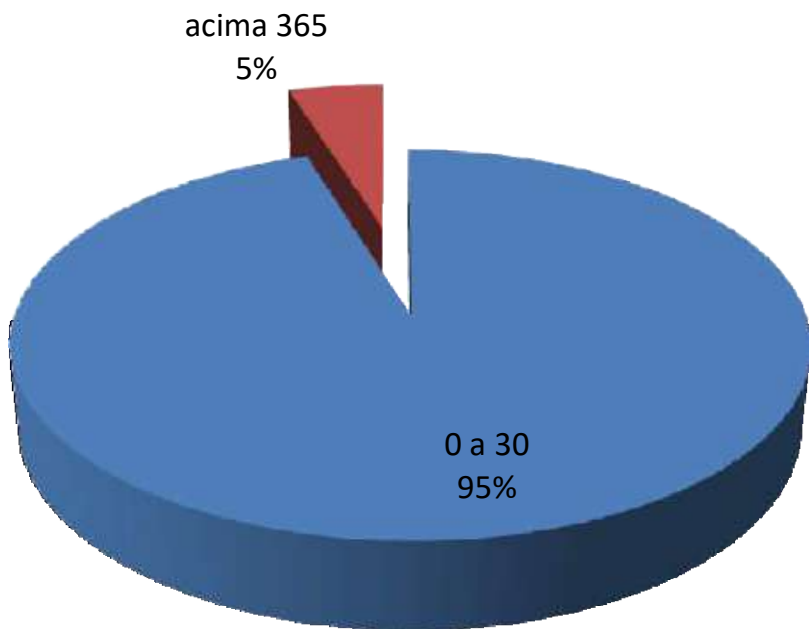

RENDIMENTOS	JANEIRO	FEVEREIRO	MARÇO	ABRIL	MAIO	JUNHO	JULHO	AGOSTO	SETEMBRO	OUTUBRO	NOVEMBRO	DEZEMBRO	ACUMULADO
PLANO FINANCEIRO	R\$ 965.929,03	R\$ 559.328,87	R\$ 720.737,94	R\$ 887.355,98	R\$ 380.800,87	R\$ 1.369.907,55	R\$ 442.011,60	R\$ 192.778,38	R\$ 950.422,08	R\$ 896.364,96	-R\$ 85.690,79	R\$ 1.167.316,31	R\$ 8.369.907,55
PLANO PREVIDENCIÁRIO	R\$ 167.272,77	R\$ 1.435,74	R\$ 37.149,94	R\$ 56.071,54	R\$ 118.348,92	R\$ 149.468,47	R\$ 50.689,46	-R\$ 14.422,10	R\$ 127.210,95	R\$ 150.040,63	-R\$ 89.054,51	R\$ 114.830,65	R\$ 1.167.316,31
RESERVA DA TAXA ADMINISTRATIVA	R\$ 10.395,15	R\$ 8.275,86	R\$ 7.537,47	R\$ 17.101,81	R\$ 35.603,59	R\$ 37.274,19	R\$ 16.392,92	-R\$ 1.025,95	R\$ 32.598,16	R\$ 11.727,57	-R\$ 24.411,73	R\$ 20.691,90	R\$ 1.167.316,31
	R\$ 1.143.596,95	R\$ 569.040,47	R\$ 765.425,35	R\$ 960.529,33	R\$ 534.753,38	R\$ 1.556.650,21	R\$ 509.093,98	R\$ 177.330,33	R\$ 1.110.231,19	R\$ 1.058.133,16	-R\$ 199.157,03	R\$ 1.302.838,86	R\$ 9.369.907,55



Documento Assinado Digitalmente por: FRANCISCO BARETO DE MENEZES LEITE
 Acesse em: <https://etec.tce.pe.gov.br/epp/validaDoc.seam> Código do documento: 851afec-96c5-4686-b3bd-032c6b1adff8

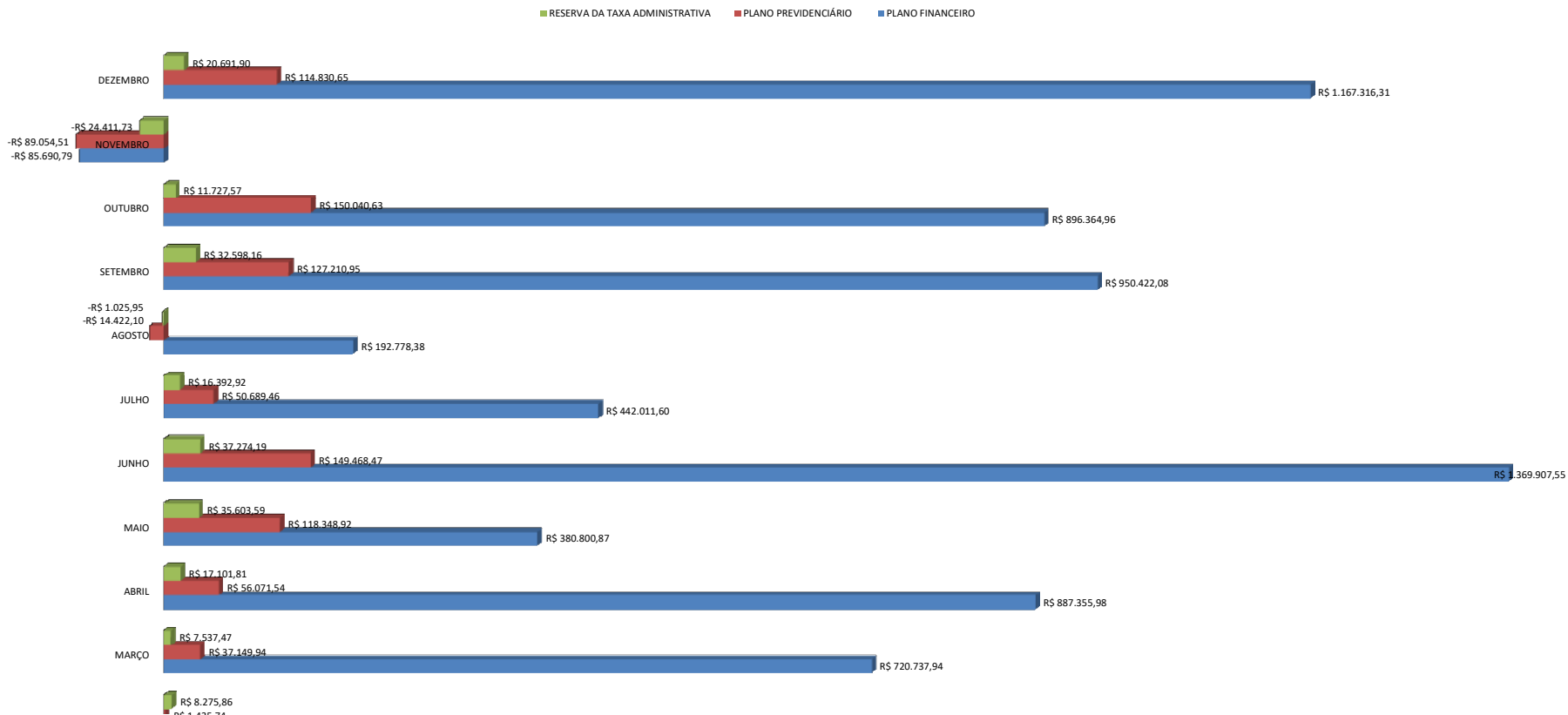



Enquadramento									
Política de Investimentos									
Artigo	Tipo de Ativo	Valor(R\$)	% Carteira Mínimo		Objetivo	Máximo	Limite Legal		
Renda Fixa									
Artigo 7º I, Alínea b	Fundos 100% Títulos Públicos	29.550.758,21	70%	50,00	60,00	100,00	100,00		
Artigo 7º III, Alínea a	Fundos Renda Fixa Referenciados		0%	0,00		20,00	70,00		
Artigo 7º IV, Alínea a	Fundos de Renda Fixa	3.317.095,73	8%	5,00	10,00	40,00	50,00		
Artigo 7º VII, Alínea b	Fundos Renda Fixa "Crédito Privado"		0%	0,00		5,00	15,00		
	Total Renda Fixa		0%						
Renda Variável e Investimentos Estruturados									
			0%						
Artigo 8º I, Alínea a	Fundos de Ações Referenciados	2.059.331,37	5%	0,00	12,50	30,00	30,00		
Artigo 8º II, Alínea a	Fundos de Ações	5.800.712,91	14%	5,00	12,50	20,00	20,00		
Artigo 8º III	Fundos Multimercados		0%	0,00		10,00	10,00		
Artigo 8º IV, Alínea a	Fundos de Participações		0%	0,00		5,00	5,00		
	Total Renda Variável e Investimentos Estruturados		0%						
Investimentos no Exterior									
			0%						
Artigo 9º A, III	Ações - BDR Nível I	1.386.185,77	3%	0,00	5,00	10,00	10,00		
		42.114.083,99	100%		100,00				

Documento Assinado Digitalmente por: FRANCISCO BARETO DE MENEZES LEITE
Assinado em: https://etesec-pe.gov.br/app/validar/Desseam Código do documento: 851afeec-96c5-4686-b3bd-032c6b1adff8

GANHOS FINANCEIROS											
CONTA CORRENTE/FUNDOS	SALDO ANT. FUNDOS		APLICAÇÃO		RESGATE		RENDIMENTO MÊS		SALDO ATUAL FUNDOS	VARIAÇÃO	
BB ALOCAÇÃO ATIVA FIC RENDA FIXA PREVIDENCIÁRIO	R\$	5.704.936,89	R\$	-	R\$	-	R\$	54.699,02	R\$	5.759.635,91	R\$
BB IDKA 2 TÍTULOS PÚBLICOS FI RENDA FIXA PREVIDENCIÁRIO	R\$	72.384,28	R\$	2.500.000,00	R\$	-	R\$	7.725,71	R\$	2.580.109,99	R\$
BB IMA-B 5 FIC RENDA FIXA PREVIDENCIÁRIO LP	R\$	964.006,36	R\$	-	R\$	-	R\$	11.513,31	R\$	975.519,67	R\$
BB IMA-B 5+ TÍTULOS PÚBLICOS FI RENDA FIXA PREVIDENCIÁRIO	R\$	5.736.330,55	R\$	-	R\$	5.000.000,00	R\$	66.946,02	R\$	803.276,57	-R\$
BB IMA-B TÍTULOS PÚBLICOS FI RENDA FIXA PREVIDENCIÁRIO	R\$	9.595.648,50	R\$	-	R\$	2.000.000,00	R\$	164.686,53	R\$	7.760.335,03	-R\$
BB IRFM 1 TITULOS PÚBLICOS FI RENDA FIXA PREVIDENCIÁRIO	R\$	-	R\$	2.500.000,00	R\$	-	R\$	1.909,56	R\$	2.501.909,56	R\$
BB TÍTULOS PÚBLICOS IPCA III FI RENDA FIXA PREVIDENCIÁRIO	R\$	2.001.432,05	R\$	-	R\$	-	R\$	21.888,83	R\$	2.023.320,88	R\$
BB IMA-B TÍTULOS PÚBLICOS FI RENDA FIXA PREVIDENCIÁRIO	R\$	1.710.481,04	R\$	-	R\$	-	R\$	33.774,57	R\$	1.744.255,61	R\$
BB IMA-B 5 FIC RENDA FIXA PREVIDENCIÁRIO LP	R\$	814.011,54	R\$	-	R\$	-	R\$	9.721,89	R\$	823.733,43	R\$
BB IMA-B 5+ TÍTULOS PÚBLICOS FI RENDA FIXA PREVIDENCIÁRIO	R\$	882.890,18	R\$	-	R\$	800.000,00	R\$	9.761,02	R\$	92.651,20	-R\$
BB IRFM 1 TITULOS PÚBLICOS FI RENDA FIXA PREVIDENCIÁRIO	R\$	-	R\$	400.000,00	R\$	-	R\$	305,53	R\$	400.305,53	R\$
BB IDKA 2 TÍTULOS PÚBLICOS FI RENDA FIXA PREVIDENCIÁRIO	R\$	-	R\$	400.000,00	R\$	-	R\$	1.102,62	R\$	401.102,62	R\$
CAIXA BRASIL IBX-50 FI AÇÕES	R\$	2.018.649,99	R\$	-	R\$	1.000.000,00	R\$	156.356,61	R\$	1.175.006,60	-R\$
CAIXA BRASIL IBOVESPA FI AÇÕES	R\$	1.015.548,75	R\$	-	R\$	-	R\$	69.459,16	R\$	1.085.007,91	R\$
CAIXA BRASIL TÍTULOS PÚBLICOS FI RENDA FIXA LP	R\$	-	R\$	2.415,06	R\$	-	R\$	0,33	R\$	2.415,39	R\$
CAIXA SMALL CAPS ATIVO FI AÇÕES	R\$	1.434.730,76	R\$	-	R\$	-	R\$	180.044,59	R\$	1.614.775,35	R\$
CAIXA DIVIDENDOS FI AÇÕES	R\$	1.854.113,52	R\$	-	R\$	-	R\$	226.443,72	R\$	2.080.557,24	R\$
CAIXA INFRAESTRUTURA FI AÇÕES	R\$	1.390.868,81	R\$	-	R\$	-	R\$	130.176,94	R\$	1.521.045,75	R\$
CAIXA CONSTRUÇÃO CIVIL FI AÇÕES	R\$	499.514,95	R\$	-	R\$	-	R\$	84.819,62	R\$	584.334,57	R\$
CAIXA FI BRASIL G. ESTRATÉGICA	R\$	-	R\$	2.500.000,00	R\$	-	R\$	413,87	R\$	2.500.413,87	R\$
CAIXA INSTITUCIONAL FI AÇÕES BDR NÍVEL I	R\$	2.919.211,91	R\$	-	R\$	1.500.000,00	-R\$	33.026,14	R\$	1.386.185,77	-R\$
SANTANDER IBOVESPA ATIVO INSTITUCIONAL FI AÇÕES	R\$	821.607,34	R\$	-	R\$	-	R\$	62.717,43	R\$	884.324,77	R\$
SANTANDER IRFM 1 TÍTULOS PÚBLICOS FIC RENDA FIXA	R\$	-	R\$	400.000,00	R\$	300.000,00	R\$	196,47	R\$	100.196,47	R\$
SANTANDER IMA-B 5 TÍTULOS PÚBLICOS FIC RENDA FIXA	R\$	-	R\$	200.000,00	R\$	-	R\$	595,22	R\$	200.595,22	R\$
SANTANDER IMA-B 5 TÍTULOS PÚBLICOS FIC RENDA FIXA	R\$	-	R\$	415.291,29	R\$	-	R\$	2.007,26	R\$	417.298,55	R\$
SANTANDER IMA-B INSTITUCIONAL TÍTULOS PÚBLICOS FIC RENDA FIXA LP	R\$	-	R\$	1.128.312,03	R\$	974.726,87	R\$	7.420,82	R\$	161.005,98	R\$
SANTANDER IMA-B INSTITUCIONAL TÍTULOS PÚBLICOS FIC RENDA FIXA LP	R\$	316.056,39	R\$	100.000,00	R\$	416.647,25	R\$	590,86	R\$	0,00	-R\$
SANTANDER IMA-B INSTITUCIONAL TÍTULOS PÚBLICOS FIC RENDA FIXA LP	R\$	708.955,79	R\$	49.795,45	R\$	400.000,00	R\$	7.825,07	R\$	366.576,31	-R\$
SANTANDER IMA-B TÍTULOS PÚBLICOS FIC RENDA FIXA LP	R\$	109.051,31	R\$	-	R\$	-	R\$	2.124,70	R\$	111.176,01	R\$
SANTANDER IMA-B TÍTULOS PÚBLICOS FIC RENDA FIXA LP	R\$	751.016,37	R\$	-	R\$	-	R\$	14.632,40	R\$	765.648,77	R\$
SANTANDER IMA-B TÍTULOS PÚBLICOS FIC RENDA FIXA LP	R\$	-	R\$	-	R\$	-	R\$	-	R\$	4,00	R\$
SANTANDER INSTITUCIONAL FIC RENDA FIXA	R\$	904.105,99	R\$	200.000,00	R\$	581.786,23	R\$	2.543,94	R\$	524.863,70	-R\$
SANTANDER INSTITUCIONAL FIC RENDA FIXA	R\$	888.034,38	R\$	-	R\$	125.000,00	R\$	3.461,38	R\$	766.495,76	-R\$
SANTANDER INSTITUCIONAL FIC RENDA FIXA	R\$	-	R\$	-	R\$	-	R\$	-	R\$	-	R\$
TOTAL	R\$	43.113.587,65			R\$	13.098.160,35	R\$	1.302.838,86	R\$	42.114.083,99	-R\$



Documento assinado digitalmente por RAYAN SOUZA SILVA, Diretor de Serviços de Atendimento ao Cliente, em 06/04/2023 às 14:40:40. Para validar o documento, acesse o link: https://portal.fatfeec.com.br/validar_documento.aspx?alfeec-96c5-4686-b3bd-032c6b1ad1f8

GANHOS FINANCEIROS

CONTA CORRENTE/FUNDOS	SALDO ANT. FUNDOS	APLICAÇÃO	RESGATE	RENDIMENTO MÊS	SALDO ATUAL FUNDOS	VAR
BB ALOCAÇÃO ATIVA FIC RENDA FIXA PREVIDENCIÁRIO	R\$ 5.758.956,90	R\$ -	R\$ -	-R\$ 54.020,01	R\$ 5.704.936,89	-R\$
BB IDKA 2 TÍTULOS PÚBLICOS FI RENDA FIXA PREVIDENCIÁRIO	R\$ 72.233,96	R\$ -	R\$ -	R\$ 150,32	R\$ 72.384,28	R\$
BB IMA-B 5 FIC RENDA FIXA PREVIDENCIÁRIO LP	R\$ 966.998,38	R\$ -	R\$ -	-R\$ 2.992,02	R\$ 964.006,36	-R\$
BB IMA-B 5+ TÍTULOS PÚBLICOS FI RENDA FIXA PREVIDENCIÁRIO	R\$ 6.502.898,78	R\$ -	R\$ 500.000,00	-R\$ 266.568,23	R\$ 5.736.330,55	-R\$ 766.568,23
BB IMA-B TÍTULOS PÚBLICOS FI RENDA FIXA PREVIDENCIÁRIO	R\$ 10.866.553,05	R\$ -	R\$ 1.000.000,00	-R\$ 270.904,55	R\$ 9.595.648,50	-R\$ 1.270.904,55
BB IRFM 1 TITULOS PÚBLICOS FI RENDA FIXA PREVIDENCIÁRIO	R\$ -	R\$ -	R\$ -	R\$ -	R\$ -	R\$
BB TÍTULOS PÚBLICOS IPCA III FI RENDA FIXA PREVIDENCIÁRIO	R\$ 2.002.435,44	R\$ -	R\$ -	-R\$ 1.003,39	R\$ 2.001.432,05	-R\$ 1.003,39
BB IMA-B TÍTULOS PÚBLICOS FI RENDA FIXA PREVIDENCIÁRIO	R\$ 1.754.007,33	R\$ -	R\$ -	-R\$ 43.526,29	R\$ 1.710.481,04	-R\$ 43.526,29
BB IMA-B 5 FIC RENDA FIXA PREVIDENCIÁRIO LP	R\$ 816.538,02	R\$ -	R\$ -	-R\$ 2.526,48	R\$ 814.011,54	-R\$ 2.526,48
BB IMA-B 5+ TÍTULOS PÚBLICOS FI RENDA FIXA PREVIDENCIÁRIO	R\$ 920.660,17	R\$ -	R\$ -	-R\$ 37.769,99	R\$ 882.890,18	-R\$ 37.769,99
CAIXA BRASIL IBX-50 FI AÇÕES	R\$ 1.494.955,20	R\$ 500.000,00	R\$ -	R\$ 23.694,79	R\$ 2.018.649,99	R\$ 523.694,79
CAIXA BRASIL IBOVESPA FI AÇÕES	R\$ -	R\$ 1.000.000,00	R\$ -	R\$ 15.548,75	R\$ 1.015.548,75	R\$ 1.015.548,75
CAIXA BRASIL TÍTULOS PÚBLICOS FI RENDA FIXA LP						R\$
CAIXA SMALL CAPS ATIVO FI AÇÕES	R\$ 1.369.407,33	R\$ -	R\$ -	R\$ 65.323,43	R\$ 1.434.730,76	R\$ 65.323,43
CAIXA DIVIDENDOS FI AÇÕES	R\$ 1.789.170,21	R\$ -	R\$ -	R\$ 64.943,31	R\$ 1.854.113,52	R\$ 64.943,31
CAIXA INFRAESTRUTURA FI AÇÕES	R\$ 1.347.803,62	R\$ -	R\$ -	R\$ 43.065,19	R\$ 1.390.868,81	R\$ 43.065,19
CAIXA CONSTRUÇÃO CIVIL FI AÇÕES	R\$ -	R\$ 500.000,00	R\$ -	-R\$ 485,05	R\$ 499.514,95	R\$ 499.514,95
CAIXA FI BRASIL G. ESTRATÉGICA						R\$
CAIXA INSTITUCIONAL FI AÇÕES BDR NÍVEL I	R\$ 4.561.182,84	R\$ -	R\$ 2.000.000,00	R\$ 358.029,07	R\$ 2.919.211,91	-R\$ 1.641.970,93
SANTANDER IBOVESPA ATIVO INSTITUCIONAL FI AÇÕES	R\$ 809.501,05	R\$ -	R\$ -	R\$ 12.106,29	R\$ 821.607,34	R\$ 12.106,29
SANTANDER IMA-B 5 TÍTULOS PÚBLICOS FIC RENDA FIXA						R\$
SANTANDER IMA-B INSTITUCIONAL TÍTULOS PÚBLICOS FIC RENDA FIXA LP	R\$ 275.552,44	R\$ 39.000,00	R\$ -	-R\$ 7.811,26	R\$ 306.741,18	R\$ 31.188,74
SANTANDER IMA-B INSTITUCIONAL TÍTULOS PÚBLICOS FIC RENDA FIXA LP	R\$ 401.174,83	R\$ 500.000,00	R\$ 891.221,70	-R\$ 9.953,13	R\$ 0,00	-R\$ 401.174,83
SANTANDER IMA-B INSTITUCIONAL TÍTULOS PÚBLICOS FIC RENDA FIXA LP	R\$ 638.900,51	R\$ 87.393,32	R\$ -	-R\$ 17.338,04	R\$ 708.955,79	R\$ 70.055,28
SANTANDER IMA-B TÍTULOS PÚBLICOS FIC RENDA FIXA LP	R\$ 111.853,11	R\$ -	R\$ -	-R\$ 2.801,80	R\$ 109.051,31	-R\$ 2.801,80
SANTANDER IMA-B TÍTULOS PÚBLICOS FIC RENDA FIXA LP	R\$ 746.917,60	R\$ -	R\$ -	-R\$ 18.771,45	R\$ 728.146,15	-R\$ 18.771,45
SANTANDER IMA-B TÍTULOS PÚBLICOS FIC RENDA FIXA LP	R\$ -	R\$ -	R\$ -	R\$ -	R\$ -	R\$
SANTANDER INSTITUCIONAL FIC RENDA FIXA	R\$ 881.979,63	R\$ -	R\$ -	R\$ 2.170,98	R\$ 884.150,61	R\$ 2.170,98
SANTANDER INSTITUCIONAL FIC RENDA FIXA	R\$ -	R\$ 1.303.000,00	R\$ 400.000,00	R\$ 1.105,99	R\$ 904.105,99	R\$ 904.105,99
SANTANDER INSTITUCIONAL FIC RENDA FIXA	R\$ -	R\$ -	R\$ -	R\$ -	R\$ -	R\$
TOTAL	R\$ 44.089.680,40	R\$ 3.929.393,32	R\$ 4.791.221,70	-R\$ 150.333,57	R\$ 43.077.518,45	-R\$ 1.012.161,95



Documento assinado digitalmente por FRANCISCO BAILETO DE MENEZES LITTLE
 Acesso em: 18/05/2025 às 10:55:46 - CPF: 005.40661-3/032601ad1f8

GANHOS FINANCEIROS							
CONTA CORRENTE/FUNDOS	SALDO ANT. FUNDOS	APLICAÇÃO	RESGATE	RENDIMENTO MÊS	SALDO ATUAL FUNDOS	VARIAÇÃO	
BB ALOCAÇÃO ATIVA FIC RENDA FIXA PREVIDENCIÁRIO	R\$ 5.657.188,51	R\$ -	R\$ -	R\$ 101.768,39	R\$ 5.758.956,90	R\$ 1	
BB IDKA 2 TÍTULOS PÚBLICOS FI RENDA FIXA PREVIDENCIÁRIO	R\$ 71.350,11	R\$ -	R\$ -	R\$ 883,85	R\$ 72.233,96	R\$	
BB IMA-B 5 FIC RENDA FIXA PREVIDENCIÁRIO LP	R\$ 3.019.433,48	R\$ -	R\$ 2.100.000,00	R\$ 47.564,90	R\$ 966.998,38	-R\$ 2.052,43	
BB IMA-B 5+ TÍTULOS PÚBLICOS FI RENDA FIXA PREVIDENCIÁRIO	R\$ 6.213.153,83	R\$ -	R\$ -	R\$ 289.744,95	R\$ 6.502.898,78	R\$ 289.744,95	
BB IMA-B TÍTULOS PÚBLICOS FI RENDA FIXA PREVIDENCIÁRIO	R\$ 10.513.947,69	R\$ -	R\$ -	R\$ 352.605,36	R\$ 10.866.553,05	R\$ 352.605,36	
BB IRFM 1 TITULOS PÚBLICOS FI RENDA FIXA PREVIDENCIÁRIO	R\$ -	R\$ -	R\$ -	R\$ -	R\$ -	R\$	
BB TÍTULOS PÚBLICOS IPCA III FI RENDA FIXA PREVIDENCIÁRIO	R\$ 1.973.706,88	R\$ -	R\$ -	R\$ 28.728,56	R\$ 2.002.435,44	R\$ 28.728,56	
BB IMA-B TÍTULOS PÚBLICOS FI RENDA FIXA PREVIDENCIÁRIO	R\$ 1.697.092,10	R\$ -	R\$ -	R\$ 56.915,23	R\$ 1.754.007,33	R\$ 56.915,23	
BB IMA-B 5 FIC RENDA FIXA PREVIDENCIÁRIO LP	R\$ 803.352,38	R\$ -	R\$ -	R\$ 13.185,64	R\$ 816.538,02	R\$ 13.185,64	
BB IMA-B 5+ TÍTULOS PÚBLICOS FI RENDA FIXA PREVIDENCIÁRIO	R\$ 879.638,98	R\$ -	R\$ -	R\$ 41.021,19	R\$ 920.660,17	R\$ 41.021,19	
CAIXA BRASIL IBX-50 FI AÇÕES	R\$ 1.462.900,18	R\$ -	R\$ -	R\$ 32.055,02	R\$ 1.494.955,20	R\$ 32.055,02	
CAIXA BRASIL TÍTULOS PÚBLICOS FI RENDA FIXA LP						R\$	
CAIXA SMALL CAPS ATIVO FI AÇÕES	R\$ 1.341.821,58	R\$ -	R\$ -	R\$ 27.585,75	R\$ 1.369.407,33	R\$ 27.585,75	
CAIXA DIVIDENDOS FI AÇÕES	R\$ 1.762.928,76	R\$ -	R\$ -	R\$ 26.241,45	R\$ 1.789.170,21	R\$ 26.241,45	
CAIXA INFRAESTRUTURA FI AÇÕES	R\$ 1.334.195,08	R\$ -	R\$ -	R\$ 13.608,54	R\$ 1.347.803,62	R\$ 13.608,54	
CAIXA FI BRASIL G. ESTRATÉGICA						R\$	
CAIXA INSTITUCIONAL FI AÇÕES BDR NÍVEL I	R\$ 4.624.624,32	R\$ -	R\$ -	-R\$ 63.441,48	R\$ 4.561.182,84	-R\$ 63.441,48	
SANTANDER IBOVESPA ATIVO INSTITUCIONAL FI AÇÕES	R\$ 790.624,62	R\$ -	R\$ -	R\$ 18.876,43	R\$ 809.501,05	R\$ 18.876,43	
SANTANDER IMA-B 5 TÍTULOS PÚBLICOS FIC RENDA FIXA						R\$	
SANTANDER IMA-B INSTITUCIONAL TÍTULOS PÚBLICOS FIC RENDA FIXA	R\$ 275.070,81	R\$ 39.000,00	R\$ -	R\$ 10.012,47	R\$ 324.083,28	R\$ 49.012,47	
SANTANDER IMA-B INSTITUCIONAL TÍTULOS PÚBLICOS FIC RENDA FIXA	R\$ -	R\$ 493.295,68	R\$ 100.000,00	R\$ 7.879,15	R\$ 401.174,83	R\$ 401.174,83	
SANTANDER IMA-B INSTITUCIONAL TÍTULOS PÚBLICOS FIC RENDA FIXA	R\$ 484.217,60	R\$ 134.781,14	R\$ -	R\$ 19.901,77	R\$ 638.900,51	R\$ 154.681,14	
SANTANDER IMA-B TÍTULOS PÚBLICOS FIC RENDA FIXA LP	R\$ 108.270,97	R\$ -	R\$ -	R\$ 3.582,14	R\$ 111.853,11	R\$ 3.582,14	
SANTANDER IMA-B TÍTULOS PÚBLICOS FIC RENDA FIXA LP	R\$ 745.642,35	R\$ -	R\$ -	R\$ 24.669,52	R\$ 770.311,87	R\$ 24.669,52	
SANTANDER IMA-B TÍTULOS PÚBLICOS FIC RENDA FIXA LP	R\$ -	R\$ -	R\$ -	R\$ -	R\$ -	R\$	
SANTANDER INSTITUCIONAL FIC RENDA FIXA	R\$ 881.531,17	R\$ -	R\$ -	R\$ 4.337,68	R\$ 885.868,85	R\$ 4.337,68	
SANTANDER INSTITUCIONAL FIC RENDA FIXA	R\$ 180.072,03	R\$ -	R\$ 180.338,31	R\$ 266,28	R\$ 0,00	-R\$ 180.072,03	
SANTANDER INSTITUCIONAL FIC RENDA FIXA	R\$ 87.491,13	R\$ -	R\$ 87.631,50	R\$ 140,37	R\$ 0,00	-R\$ 87.491,13	
TOTAL	R\$ 44.908.254,56	R\$ 667.076,82	R\$ 2.467.969,81	R\$ 1.058.133,16	R\$ 44.165.494,73	-R\$ 742.759,83	



Documento Assinado Digitalmente por FRA/NQ/ISC/GB/ARRETO DE MENDES LEITE
 Assinatura: https://br.scribd.com/document/58514600-032e601adff8

Nome	CNPJ	Fundo	Administrador	Gestão	Carência	Administração	Performance	Retorno	Volatilidade	VaR		Sharpe - CDI	(R
										no mês - diária			
										02/12/2019 até 31/12/2019			
BB ALOCAÇÃO ATIVA FIC RENDA FIXA PREVIDENCIÁRIO	25.078.994/0001-90	31/08/2016	BB Gestão de Recursos DTVM	BB Gestão de Recursos DTVM	Não há	0,30%	Não possui	0,96%	2,55%	1,21%	2,75	5	
BB IDKA 2 TÍTULOS PÚBLICOS FI RENDA FIXA PREVIDENCIÁRIO	13.322.205/0001-35	28/04/2011	BB Gestão de Recursos DTVM	BB Gestão de Recursos DTVM	Não há	0,20%	Não possui	1,15%	1,58%	0,75%	5,87	70,18%	
BB IMA-B 5 FIC RENDA FIXA PREVIDENCIÁRIO LP	03.543.447/0001-03	17/12/1999	BB Gestão de Recursos DTVM	BB Gestão de Recursos DTVM	Não há	0,20%	Não possui	1,19%	2,11%	1,00%	4,64	72,72%	
BB IMA-B 5+ TÍTULOS PÚBLICOS FI RENDA FIXA PREVIDENCIÁRIO	13.327.340/0001-73	28/04/2011	BB Gestão de Recursos DTVM	BB Gestão de Recursos DTVM	Não há	0,20%	Não possui	2,72%	8,62%	4,09%	3,26	165,69%	
BB IMA-B TÍTULOS PÚBLICOS FI RENDA FIXA PREVIDENCIÁRIO	07.442.078/0001-05	24/07/2005	BB Gestão de Recursos DTVM	BB Gestão de Recursos DTVM	Não há	0,20%	Não possui	1,97%	5,84%	2,77%	3,28	120,23%	
BB IRF-M 1 TÍTULOS PÚBLICOS FIC RENDA FIXA PREVIDENCIÁRIO	11.328.882/0001-35	08/12/2009	BB Gestão de Recursos DTVM	BB Gestão de Recursos DTVM	Não há	0,10%	Não possui	0,40%	0,14%	0,07%	1,87	24,20%	
BB IRF-M TÍTULOS PÚBLICOS FI RENDA FIXA PREVIDENCIÁRIO	07.111.384/0001-69	08/12/2004	BB Gestão de Recursos DTVM	BB Gestão de Recursos DTVM	Não há	0,20%	Não possui	0,60%	1,96%	0,93%	1,40	36,77%	
BB TÍTULOS PÚBLICOS IPCA III FI RENDA FIXA PREVIDENCIÁRIO	19.303.795/0001-35	11/02/2014	BB Gestão de Recursos DTVM	BB Gestão de Recursos DTVM	15/08/2024	0,20%	Não possui	1,09%	1,74%	0,83%	4,93	66,59%	
CAIXA BRASIL GESTÃO ESTRATÉGICA FIC RENDA FIXA	23.215.097/0001-55	04/11/2016	Caixa Econômica Federal	Caixa Econômica Federal	Não há	0,20%	Não possui	0,59%	1,96%	0,93%	1,34	36,13%	
CAIXA BRASIL IBOVESPA FI AÇÕES	13.058.816/0001-18	29/07/2011	Caixa Econômica Federal	Caixa Econômica Federal	Não há	0,50%	Não possui	6,84%	9,77%	4,64%	7,73	416,45%	
CAIXA BRASIL IBX-50 FI AÇÕES	03.737.217/0001-77	18/02/2008	Caixa Econômica Federal	Caixa Econômica Federal	Não há	0,70%	Não possui	7,09%	9,81%	4,66%	7,98	431,48%	
CAIXA BRASIL IMA-B 5 TÍTULOS PÚBLICOS FI RENDA FIXA LP	11.060.913/0001-10	09/07/2010	Caixa Econômica Federal	Caixa Econômica Federal	Não há	0,20%	Não possui	1,21%	2,14%	1,01%	4,64	73,44%	
CAIXA BRASIL IMA-B 5+ TITULOS PUBLICOS FI RENDA FIXA LP	10.577.503/0001-88	18/04/2012	Caixa Econômica Federal	Caixa Econômica Federal	Não há	0,20%	Não possui	2,56%	8,95%	4,25%	2,93	155,64%	
CAIXA BRASIL IMA-B TÍTULOS PÚBLICOS FI RENDA FIXA LP	10.740.658/0001-93	08/03/2010	Caixa Econômica Federal	Caixa Econômica Federal	Não há	0,20%	Não possui	1,99%	5,89%	2,80%	3,28	121,20%	
CAIXA BRASIL IRF-M 1 TÍTULOS PÚBLICOS FI RENDA FIXA	10.740.670/0001-06	28/05/2010	Caixa Econômica Federal	Caixa Econômica Federal	Não há	0,20%	Não possui	0,40%	0,14%	0,07%	2,33	24,50%	
CAIXA BRASIL TÍTULOS PÚBLICOS FI RENDA FIXA LP	05.164.356/0001-84	10/02/2006	Caixa Econômica Federal	Caixa Econômica Federal	Não há	0,20%	Não possui	0,38%	0,13%	0,06%	0,10	22,88%	
CAIXA CONSTRUÇÃO CIVIL FI AÇÕES	10.551.375/0001-01	22/06/2009	Caixa Econômica Federal	Caixa Econômica Federal	Não há	2,00%	Não possui	16,98%	13,43%	6,38%	13,80	1.033,91%	
CAIXA DIVIDENDOS FI AÇÕES	05.900.798/0001-41	03/10/2003	Caixa Econômica Federal	Caixa Econômica Federal	Não há	1,50%	Não possui	12,21%	9,78%	4,65%	13,76	743,63%	
CAIXA INFRAESTRUTURA FI AÇÕES	10.551.382/0001-03	19/04/2010	Caixa Econômica Federal	Caixa Econômica Federal	Não há	2,00%	Não possui	9,36%	8,95%	4,25%	11,56	569,88%	
CAIXA INSTITUCIONAL FI AÇÕES BDR NÍVEL I	17.502.937/0001-68	24/06/2013	Caixa Econômica Federal	Caixa Econômica Federal	Não há	0,70%	Não possui	-1,76%	9,88%	4,69%	-2,56	-107,13%	
CAIXA SMALL CAPS ATIVO FI AÇÕES	15.154.220/0001-47	01/11/2012	Caixa Econômica Federal	Caixa Econômica Federal	Não há	1,50%	Não possui	12,55%	10,72%	5,09%	12,91	764,09%	
SANTANDER IBOVESPA ATIVO INSTITUCIONAL FI AÇÕES	01.699.688/0001-02	24/03/1997	Banco Santander	Santander Brasil Asset Management	Não há	0,75%	Não possui	7,63%	9,34%	4,43%	9,03	464,79%	
SANTANDER IMA-B 5 TÍTULOS PÚBLICOS FIC RENDA FIXA	13.455.117/0001-01	06/09/2011	Banco Santander	Santander Brasil Asset Management	Não há	0,10%	Não possui	1,22%	2,11%	1,00%	4,77	74,07%	
SANTANDER IMA-B INSTITUCIONAL TÍTULOS PÚBLICOS FIC RENDA FIXA LP	14.504.578/0001-90	29/12/2011	Banco Santander	Santander Brasil Asset Management	Não há	0,20%	Não possui	1,98%	5,84%	2,77%	3,29	120,62%	
SANTANDER IMA-B TÍTULOS PÚBLICOS FIC RENDA FIXA LP	11.180.607/0001-17	09/12/2009	Banco Santander	Santander Brasil Asset Management	Não há	0,40%	Não possui	1,95%	5,84%	2,77%	3,23	118,63%	
SANTANDER INSTITUCIONAL FIC RENDA FIXA	06.095.438/0001-87	24/08/2004	Banco Santander	Santander Brasil Asset Management	Não há	0,30%	Não possui	0,42%	0,22%	0,10%	2,49	25,58%	
SANTANDER IRF-M 1 TÍTULOS PÚBLICOS FIC RENDA FIXA PLANO FINANCEIRO	10.979.017/0001-96	07/05/2010	Banco Santander	Santander Brasil Asset Management	Não há	0,40%	Não possui	0,38%	0,14%	0,07%	0,41	23,10%	
PLANO PREVIDENCIÁRIO0								3,15%	4,14%	1,96%	7,93	191,73%	
RESERVA DA TAXA ADMINISTRATIVA								2,55%	4,58%	2,18%	5,65	155,37%	
								1,08%	3,41%	1,62%	2,50	66,05%	



Documento Assinado Digitalmente por: FRANCISCO BARETO DE MENEZES LEITE
 Acesse em: <https://etce.tce.pe.gov.br/epv/validarDoc?seamCodigoDoDocumento:551af6ec-96c5-4686-b3bd-032c26b1adff8>

Nome	Retorno	Volatilidade	VaR	Sharpe - CDI	(Retorno) - Índice	% de Vezes com	% de Vezes com	Benchmark - Índice	do B In
					IPCA +6,000%	Retorno Positivo	Retorno Negativo	IPCA +6,000%	
					no ano - diária				
02/01/2019 até 31/12/2019									
BB ALOCAÇÃO ATIVA FIC RENDA FIXA PREVIDENCIÁRIO	13,07%	2,37%	1,13%	2,74	123,42%	67,19%	32,81%	45,06%	
BB IDKA 2 TÍTULOS PÚBLICOS FI RENDA FIXA PREVIDENCIÁRIO	11,20%	1,50%	0,71%	3,21	105,79%	68,77%	31,23%	53,36%	46,64%
BB IMA-B 5 FIC RENDA FIXA PREVIDENCIÁRIO LP	12,89%	1,98%	0,94%	3,19	121,71%	67,59%	32,41%	49,80%	50,20%
BB IMA-B 5+ TÍTULOS PÚBLICOS FI RENDA FIXA PREVIDENCIÁRIO	30,05%	7,34%	3,48%	2,82	283,77%	62,06%	37,94%	44,27%	55,73%
BB IMA-B TÍTULOS PÚBLICOS FI RENDA FIXA PREVIDENCIÁRIO	22,64%	4,94%	2,35%	2,97	213,79%	64,43%	35,57%	44,27%	55,73%
BB IRF-M 1 TÍTULOS PÚBLICOS FIC RENDA FIXA PREVIDENCIÁRIO	6,49%	0,26%	0,12%	1,94	61,31%	94,07%	5,93%	69,17%	30,83%
BB IRF-M TÍTULOS PÚBLICOS FI RENDA FIXA PREVIDENCIÁRIO	11,79%	2,12%	1,01%	2,53	111,31%	66,40%	33,60%	47,43%	52,57%
BB TÍTULOS PÚBLICOS IPCA III FI RENDA FIXA PREVIDENCIÁRIO	12,68%	1,88%	0,89%	3,27	119,75%	68,77%	31,23%	48,22%	51,78%
CAIXA BRASIL GESTÃO ESTRATÉGICA FIC RENDA FIXA	16,43%	3,76%	1,78%	2,52	155,17%	67,19%	32,81%	46,25%	53,75%
CAIXA BRASIL IBOVESPA FI AÇÕES	31,00%	17,64%	8,38%	1,29	292,74%	54,15%	45,85%	47,04%	52,96%
CAIXA BRASIL IBX-50 FI AÇÕES	29,44%	17,79%	8,45%	1,21	278,02%	55,34%	44,66%	46,64%	53,36%
CAIXA BRASIL IMA-B 5 TÍTULOS PÚBLICOS FI RENDA FIXA LP	12,85%	1,98%	0,94%	3,18	121,39%	66,40%	33,60%	49,80%	50,20%
CAIXA BRASIL IMA-B 5+ TÍTULOS PÚBLICOS FI RENDA FIXA LP	29,73%	7,34%	3,48%	2,79	280,78%	62,45%	37,55%	44,27%	55,73%
CAIXA BRASIL IMA-B TÍTULOS PÚBLICOS FI RENDA FIXA LP	22,59%	4,95%	2,35%	2,96	213,31%	64,03%	35,97%	44,27%	55,73%
CAIXA BRASIL IRF-M 1 TÍTULOS PÚBLICOS FI RENDA FIXA	6,55%	0,25%	0,12%	2,24	61,87%	94,07%	5,93%	69,57%	30,43%
CAIXA BRASIL TÍTULOS PÚBLICOS FI RENDA FIXA LP	5,91%	0,08%	0,04%	-0,54	55,84%	100,00%	0,00%	85,77%	14,23%
CAIXA CONSTRUÇÃO CIVIL FI AÇÕES	67,42%	22,20%	10,54%	2,17	636,63%	55,73%	44,27%	45,45%	54,55%
CAIXA DIVIDENDOS FI AÇÕES	41,75%	14,33%	6,81%	2,10	394,28%	60,08%	39,92%	41,90%	58,10%
CAIXA INFRAESTRUTURA FI AÇÕES	54,32%	16,93%	8,04%	2,30	512,92%	59,68%	40,32%	42,69%	57,31%
CAIXA INSTITUCIONAL FI AÇÕES BDR NÍVEL I	34,46%	15,09%	7,17%	1,65	325,39%	54,15%	45,85%	48,22%	51,78%
CAIXA SMALL CAPS ATIVO FI AÇÕES	54,75%	16,32%	7,75%	2,39	517,00%	57,71%	42,29%	44,66%	55,34%
SANTANDER IBOVESPA ATIVO INSTITUCIONAL FI AÇÕES	32,84%	17,22%	8,18%	1,39	310,14%	56,13%	43,87%	46,25%	53,75%
SANTANDER IMA-B 5 TÍTULOS PÚBLICOS FIC RENDA FIXA	12,90%	1,98%	0,94%	3,20	121,79%	66,80%	33,20%	49,41%	50,59%
SANTANDER IMA-B INSTITUCIONAL TÍTULOS PÚBLICOS FIC RENDA FIXA	22,58%	4,93%	2,34%	2,97	213,26%	64,03%	35,97%	44,27%	55,73%
SANTANDER IMA-B TÍTULOS PÚBLICOS FIC RENDA FIXA LP	22,13%	4,93%	2,34%	2,89	208,96%	63,64%	36,36%	44,27%	55,73%
SANTANDER INSTITUCIONAL FIC RENDA FIXA	5,98%	0,19%	0,09%	0,08	56,43%	96,84%	3,16%	80,24%	19,76%
SANTANDER IRF-M 1 TÍTULOS PÚBLICOS FIC RENDA FIXA	6,26%	0,25%	0,12%	1,16	59,14%	94,07%	5,93%	72,33%	27,67%
Índice IPCA +6,000%	10,59%	0,26%	0,12%	16,46	100,00%	100,00%	0,00%	0,00%	0,00%
PLANO FINANCEIRO	23,22%	4,38%	2,08%	3,45	219,27%	66,01%	33,99%	41,50%	58,50%
PLANO PREVIDENCIÁRIO	23,17%	6,12%	2,90%	2,48	218,78%	62,45%	37,55%	44,66%	55,34%
RESERVA DA TAXA ADMINISTRATIVA	12,38%	2,47%	1,17%	2,38	116,93%	66,40%	33,60%	47,04%	52,96%



Documento Assinado Digitalmente por: FRANCISCO BARETO DE MENEZES LEITE
 Assessoria: https://www.gov.br/pp/validar_documento: 8514686-b3d4-032c6b1ad1f8



REGIME PRÓPRIO DE PREVIDÊNCIA MUNICIPAL
IGAPREV – IGARASSU PREVIDÊNCIA LC 23/2012
CNPJ: 06.234.755/0001-37



Documento Assinado Digitalmente por: FRANCISCO BARRETO DE MENEZES LEITE
Acesse em: <https://ste.tce.pe.gov.br/epp/validaDoc.seam> Código do documento: 3264ac44-ddcf-4d79-857c-d25f7f96bd95

Igarassu, 21 de maio de 2019.

Of. Igaprev nº 46/2019.

Exmo. Senhor:



Em atenção ao contido no ofício nº 109/2019, reiterando o contido no ofício CMI/GAB nº 025 de 14/02/2019, no qual solicita a realização de prestação de contas do estudo atuarial do IGAPREV, conjuntamente com a prestação de contas do Poder Executivo.

Por oportuno, cumpre-nos fazer as seguintes ponderações:

1. Em resposta ao ofício CMI/GAB nº 025 de 14/02/2019, remetemos o ofício nº 019/2019, informando a essa Casa Legislativa da impossibilidade de realizar a demonstração da avaliação atuarial do exercício, por estar a época sendo realizado o estudo técnico pelo atuário contratado. Na mesma oportunidade, solicitamos a postergação da solicitação da demonstração atuarial, objetivando que, após a conclusão do estudo técnico com os dados do exercício de 2018, teríamos informações atualizadas, o que foi compreendido em face da maior eficiência que dados atualizados traria a compreensão dos Poderes públicos e dos servidores.
2. A avaliação atuarial do exercício de 2019 segue em anexo, colocando-nos a disposição desse Poder Legislativo para prestar esclarecimentos acerca da previdência municipal, cuja data poderá ser definida de acordo com essa Casa.
3. Com relação ao relatório expedido pelo TCE/PE, referente a prestação de contas de Governo do Poder Executivo, informamos que no exercício de 2015, foi pactuado parcelamento da contribuição patronal, conforme demonstrativo consolidado de parcelamento – DCP, conforme abaixo:

3.1 – DCP 204/2015 – competência 13/2014 a 02/2015- R\$	1.518.703,87
3.2 _ DCP 041/2016 – competência 12/2015 a 13/2015 – R\$	205.750,00
3.3 _ DCP 042/2016 – competência 08/2015 a 13/2015 – R\$	84.596,62
3.4 _ DCP 040/2016 _ competência 08/2015 a 13/2015 – R\$	3.105.389,38



REGIME PRÓPRIO DE PREVIDÊNCIA MUNICIPAL
IGAPREV – IGARASSU PREVIDÊNCIA LC 23/2012
CNPJ: 06.234.755/0001-37



Documento Assinado Digitalmente por: FRANCISCO BARRETO DE MENEZES LEITE
Acesse em: <https://ste.tec.pe.gov.br/epp/validaDoc.seam> Código do documento: 3264ac44-ddcf-4d79-857c-d25f7f96bd95

Salientamos que os valores acima, estão acrescidos da atualização conforme LC 023/2012, na data da realização do parcelamento.

Colocando-nos ao inteiro dispor, reiteramos votos de elevada consideração.

Cordialmente,

Francisco Barreto de Menezes Leite.

Exmo. Senhor:
Ademar Soares de Barros.
Presidente da Câmara Municipal.

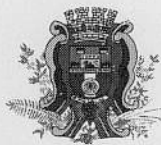

**REGIME PRÓPRIO DE PREVIDÊNCIA MUNICIPAL
IGAPREV – IGARASSU PREVIDÊNCIA LEI 2.391/2001
ALTERAÇÕES LEI 2.593/2006
CNPJ: 06.234.755/0001-37**



Documento Assinado Digitalmente por: FRANCISCO BARRETO DE MENEZES LEITE
Acesse em: <https://ste.ice.pe.gov.br/epp/validaDoc.seam> Código do documento: 3264ac44-ddef-4d79-857c-d25f7f96bd95

Igarassu, 10 de Julho de 2019.

Ofício IGAPREV Nº 64/2019.

Prezado Senhor,

Venho por meio deste, encaminhar a V.Ex.^a, para a devida assinatura do anexo ao ofício para a homologação da base de dados e a definição das hipóteses atuariais, regimes financeiros e métodos de financiamento para a Avaliação Atuarial de 2019 do IGAPREV.

Sendo o que se apresenta, renovamos nossos votos de elevada consideração.

Cordialmente,

Francisco Barreto de Menezes Leite
Gerente de Previdência
do IGAPREV

Ilmo. Senhor
Mário Ricardo dos Santos Lima
MD. Prefeito de Igarassu



IGARASSU
GOVERNO MUNICIPAL
UMA NOVA CIDADE PRA GENTE

ENDEREÇO: RUA DANTAS BARRETO, 16, CENTRO – IGARASSU – PE.

A - IDENTIFICAÇÃO DA BASE CADASTRAL ANO DE REFERÊNCIA DA BASE CADASTRAL (20XX)	B - IDENTIFICAÇÃO DA BASE CADASTRAL MÊS DE REFERÊNCIA DA BASE CADASTRAL (jan = 01; fev = 02...)	A - IDENTIFICAÇÃO DO SEGURADO MATRÍCULA	B - IDENTIFICAÇÃO DO SEGURADO NOME	C - IDENTIFICAÇÃO DO SEGURADO CPF	D - IDENTIFICAÇÃO DO SEGURADO PIS-PASEP	E - IDENTIFICAÇÃO DO SEGURADO SEXO 1 - Feminino 2 - Masculino	F - IDENTIFICAÇÃO DO SEGURADO DATA DE NASCIMENTO dd/mm/aaaa
2019	12	10121	ABIGAIL FEITOSA DOS SANTOS	53000609415	17013086442	1	22/07/1966
2019	12	15026	ABILENE ALVES DE MESSIAS SANTOS	54180201453	19018542051	1	03/08/1968
2019	12	3866	ADALBERTO ARAUJO DA SILVA	90525922415	17066729399	2	02/11/1971
2019	12	19773	ADEILTON PEREIRA	22254188534	17000697456	2	28/05/1961
2019	12	10102	ADELICE SEVERINO DA SILVA	43362800459	12157226151	1	19/09/1964
2019	12	9680	ADEMIR CRUZ DE SOUZA FILHO	30511704453	17014790593	2	17/02/1962
2019	12	9813	ADRIANA DE OLIVEIRA ANDRADE	85528552400	19005354456	1	11/07/1971
2019	12	19685	ADRIANA DE QUEIROZ SILVA	93535902487	19050860268	1	27/01/1971
2019	12	9818	ADRIANA MARIA GOMES	88159370482	19005354251	1	24/11/1973
2019	12	3936	ADRIANA SANTOS DE SOUZA AMANCIO	70670960497	12484483246	1	01/08/1969
2019	12	10092	ADRIANA VIEIRA CAMARA BEZERRA N	3316788450	19008332208	1	14/08/1979
2019	12	19588	ADRIANO FELIX SOARES	8088492475	16116451234	2	02/07/1988
2019	12	10112	AGEANE VALERIA DE CARVALHO AQUINO	73139661487	17048243005	1	08/03/1969
2019	12	6320	AILTON FERREIRA DE LIRA JUNIOR	92252974400	12585636587	2	10/04/1975
2019	12	19570	ALBERES DOS SANTOS DE SOUSA	5765905412	19038395291	2	18/11/1983
2019	12	6425	ALBERTO BALBINO LINS DA SILVA	6263404469	20344763700	2	17/09/1987
2019	12	6380	ALCILENE FERREIRA DA SILVA LEAO	3330792485	12813233457	1	09/08/1980
2019	12	10110	ALCIMARY SANTO LIMA	69814007404	12531897862	1	19/09/1968
2019	12	15024	ALCIONE MALTA VIEIRA	44868979434	17024057686	1	10/11/1964
2019	12	50002	ALDA MARIA DE M COSTA DO	12920355449	10097160358	1	18/04/1952
2019	12	115	ALDELI DOMINGOS DE SOUZA	48029785453	17034503816	1	23/03/1965
2019	12	19686	ALDENI PEREIRA DOS SANTOS	68462026415	19016696140	1	10/07/1968
2019	12	6388	ALDENITA MARIA DE LIMA	2301526437	19005214093	1	05/08/1972
2019	12	2883	ALDICEIA FELICIANO BEZERRA DE	61455504491	17034504065	1	07/03/1968
2019	12	6065	ALENE ROLEMBERG DE LUCENA	2196543446	12708923457	1	31/05/1978
2019	12	19589	ALESANCO ANDRADE AZEVEDO	3713734484	19020192062	2	13/08/1982
2019	12	19597	ALESSANDRA GUEDES DA SILVA	3485659410	12786543454	1	15/11/1978
2019	12	19755	ALEX BATISTA DO NASCIMENTO	58450360463	12306416240	2	20/08/1967
2019	12	6404	ALEX DE AZEVEDO BASTOS JUNIOR	5730159455	19057594296	2	26/09/1982
2019	12	6370	ALEXANDRE AGUIAR SILVA	6362334485	19050157524	2	13/11/1987
2019	12	6335	ALEXANDRE CARLOS DOS SANTOS	4419478403	19013884493	2	20/03/1982
2019	12	6355	ALEXANDRE RODRIGUES DA SILVA	829449469	12878850450	2	11/11/1978
2019	12	9568	ALEXANDRINA VERONICA GUEDES DA	77201680463	12531883985	1	16/01/1972
2019	12	9536	ALEXSANDRA BANDEIRA DO NASCIMENTO	84739762404	17066724303	1	06/10/1973
2019	12	19602	ALHETEIA ALVES OLIVEIRA MAIA DE	2252487437	19050860225	1	23/08/1976
2019	12	6390	ALINE GOMES DO NASCIMENTO	4362626492	20032884502	1	07/12/1981
2019	12	3028	ALIPIA LUCIA DOMINGOS DE SANTANA	76669238487	17066729097	1	25/12/1969
2019	12	6302	ALRISLENE FERREIRA LUCIO	1233421476	20692633035	1	01/12/1984
2019	12	658	ALVANIRIA LOPES NOBREGA FRAGOSO	50255533420	17024643674	1	03/04/1965
2019	12	10105	ALZENI FRANCISCA V DOS SANTOS	41641531487	17020117757	1	23/03/1966
2019	12	9604	AMARO RAMOS COSTA FILHO	14778540883	12383986536	2	03/07/1974
2019	12	9529	ANA CACILDA MULTIERNO SALVADOR	90785614400	17041269521	1	14/04/1973
2019	12	19791	ANA CAROLINA BRITO DE MORAES	7269593400	20695674301	1	17/01/1987
2019	12	10072	ANA CLAUDIA DE LIMA	2314513428	12937251457	1	16/04/1973
2019	12	19627	ANA CLAUDIA DE OLIVEIRA COSTA	3634845406	20394067538	1	21/12/1981
2019	12	6066	ANA CLAUDIA DO NASCIMENTO SILVA	1949202402	19017397090	1	19/11/1973
2019	12	3038	ANA CRISTINA DA SILVA FRANCA	75594900420	17066729402	1	31/01/1970
2019	12	3001	ANA LUCIA FERREIRA DE ARAUJO	99605805472	17066729356	1	29/01/1975
2019	12	19618	ANA MARIA DE PAULA SOARES	71819940420	13437055452	1	06/03/1967
2019	12	17	ANA MARIA DO NASCIMENTO MALHEIROS	49360906468	12219005862	1	01/07/1965
2019	12	9706	ANA MARIA FEITOZA	37240919404	12048976699	1	24/10/1961
2019	12	3805	ANA MARIA LINS DA SILVA	53276965453	17066729410	1	18/08/1959
2019	12	5151	ANA MARIA SANTIAGO TEODOSIO	83185445449	17034503824	1	15/03/1961



2019	12	3045	ANA NERY DE NEGREIROS MARQUES	61112496491	17066724176	1	03/09/1969
2019	12	6375	ANA PATRICIA BATISTA DE SANTANA	95011927415	17058312492	1	08/11/1974
2019	12	6316	ANA PATRICIA DAMASIO DO NASCIMENTO	2569249459	12684456455	1	18/03/1976
2019	12	15027	ANA PAULA DE MOURA DANTAS	73605042449	19005049084	1	19/12/1973
2019	12	4050	ANA PAULA SANTOS DE ANDRADE	90609255487	12458650610	1	19/11/1972
2019	12	897	ANA ROSA ARRUDA DOS SANTOS	64339769487	12296444506	1	19/06/1969
2019	12	2766	ANA VALERIA CARNEIRO DE ALBUQUERQUE	26553643415	17024644204	1	22/12/1964
2019	12	19661	ANADEJE CORREIA DA SILVA SOUSA	3005196488	19022855735	1	01/06/1974
2019	12	19580	ANDERSON MESSIAS SILVA	5318145485	13206481456	2	09/04/1982
2019	12	3999	ANDRE CORSINO GERALDO FILHO	44859449487	12296415832	2	02/02/1966
2019	12	6356	ANDRE LUIZ DE CARVALHO FREITAS	4836284414	13299138455	2	30/07/1983
2019	12	6399	ANDRE SOARES RODRIGUES	914889400	19012440133	2	12/08/1955
2019	12	19673	ANDREA BARBALHO DA SILVEIRA	90605543453	12470124648	1	03/11/1972
2019	12	2018	ANDREA CAETANO GOMES	64175871420	17034503549	1	10/11/1968
2019	12	9542	ANDREA KARLA DE CASTRO SILVA E	90670167487	17066724265	1	23/02/1975
2019	12	19680	ANDREA MARIA GOMES DE SA LIMEIRA	86866893453	17051904416	1	14/06/1972
2019	12	19636	ANDREIA CANDIDA DE SOUZA	5491303496	13508448451	1	01/04/1986
2019	12	9697	ANDREIA WALERIA ALVES DE ARAUJO	2359530402	19005356009	1	24/07/1978
2019	12	19703	ANDREIKA ASSEKER AMARANTE	3510391470	12817157453	1	08/04/1980
2019	12	6067	ANDREZA BATISTA SOUZA	2244955427	19017401934	1	24/11/1976
2019	12	19566	ANGELA DIAS DA SILVA	2393682406	12611387771	1	20/05/1977
2019	12	6068	ANGELA GOMES DA SILVA	68565844404	12318114449	1	20/11/1968
2019	12	9815	ANGELA MARIA BORGES FERREIRA DA	71518525415	19005548358	1	07/04/1973
2019	12	6358	ANGELO COSTA JORDAO	6516186499	19050860349	2	05/12/1985
2019	12	19646	ANIELLY NAYANE DE MELO SILVA	8524476478	19054273960	1	22/08/1990
2019	12	6334	ANTONIO ANIZIO DE MOURA FILHO	6900019404	19050860292	2	15/03/1988
2019	12	15029	ARACELLY PAULA FRANCA DE AQUINO	3275049437	13208280458	1	20/03/1981
2019	12	19621	ARLENE BENICIO DE MELO ALVES	6422410409	19040835759	1	20/11/1987
2019	12	19568	ARQUILES JOSE FERREIRA CAMPOS LIMA	4410707442	13350118452	2	23/04/1983
2019	12	6304	ARTHUR VINICIUS DE OLIVEIRA	982734425	13104386454	1	26/10/1982
2019	12	10115	AUDENISE DE LIMA GONCALVES	70671362453	12447568217	1	28/12/1969
2019	12	19785	AULUS SANTOS CORREIA DE MELO	6054941429	19027269672	2	19/04/1986
2019	12	9573	AURELI XIMENES DE OLIVEIRA	47970057420	12393750713	1	26/01/1966
2019	12	9804	AURICEIA SILVA FIGUEIREDO	66125375404	19005354391	1	21/01/1969
2019	12	9702	AUXILIADORA LUCIA BARBOSA	21683280482	12117469029	1	27/07/1958
2019	12	9489	BENEDITA MARIA DOS SANTOS	69632308468	17049012635	1	16/05/1963
2019	12	19757	BERNADETE FATIMA DA COSTA	33428654404	19011857154	1	19/12/1962
2019	12	19605	BRUNA ELISAMA DE ALMEIDA MONTEIRO	3536532411	12842634936	1	06/09/1979
2019	12	6382	BRUNA MARCELA MOREIRA DANTAS	3660216488	13177889456	1	11/01/1981
2019	12	17557	CACIO BEZERRA DE ALENCAR JUNIOR	26805189420	12117891138	2	31/10/1961
2019	12	6418	CARLISSON SOUZA DO NASCIMENTO	8663412428	20041505918	2	02/11/1992
2019	12	6343	CARLOS ALBERTO DE SOUZA LEITE	229051464	12888685452	2	18/08/1976
2019	12	9587	CARLOS ALBERTO QUEIROZ DE SOUZA	68403151420	12441285515	2	15/11/1968
2019	12	19577	CARLOS EDUARDO LEITE E SILVA	82198250497	12466036799	2	11/01/1971
2019	12	19561	CARLOS EDUARDO SILVA DOS SANTOS	6211090455	13482220459	2	05/07/1985
2019	12	19559	CARLOS JOSE ACIOLI DE VASCONCELOS	3172587452	12807638459	2	17/06/1979
2019	12	9592	CARLOS JOSE DE BARROS DIAS	21662762453	12296435213	2	20/10/1957
2019	12	9613	CARMEM CLARA DE SALES	35665890472	12250225852	1	25/01/1963
2019	12	18	CARMEM LUCIA ALVES	29487005404	17034503484	1	19/07/1961
2019	12	6401	CAROLLYNA HELEN DA SILVA FRAGOSO	9683263402	19057594784	1	06/01/1994
2019	12	2946	CELIA COSMO DE QUEIROZ	46480064453	18007335310	1	25/11/1963
2019	12	15038	CELIA MARIA PESSOA GUIMARAES	9065059334	10737749455	1	15/02/1956
2019	12	9515	CELMA MARIA SALES	39437850410	12134155592	1	17/09/1962
2019	12	3026	CICERA GLEIDE TEIXEIRA BEZERRA	80961673400	17066729178	1	08/06/1971
2019	12	9588	CICERO BERNARDO CAMARA DE ARAUJO	30551374420	12251771257	2	11/10/1964
2019	12	6419	CINTIA MARIA DA SILVA	06504831467	20996384868	1	31/01/1987
2019	12	19623	CINTYA VANESSA SILVA SOARES	4891352426	13245385454	1	10/05/1984
2019	12	3776	CLARA NECI ALVES DE SALES	84684445453	12458655159	1	24/07/1970
2019	12	9808	CLARICE MARIA A MADUREIRA ALENCAR	71734287420	12811666453	1	06/03/1970
2019	12	1252	CLAUDENI CAETANO DA SILVA SOUZA	70768862434	17046676877	1	17/02/1970
2019	12	10086	CLAUDENICE DE SANTANA MONTEIRO	2796625486	13022077458	1	30/03/1977
2019	12	1024	CLAUDIA CILENE DA SILVA	61169480497	17046677938	1	01/10/1968
2019	12	9616	CLAUDIA CRISTIANE DE FREITAS	77974492449	17066724591	1	09/06/1972
2019	12	19664	CLAUDIA MARIA DA SILVA CRUZ	66591520406	12494836397	1	19/05/1970
2019	12	3030	CLAUDIA MARIA DE OLIVEIRA	74539701487	17066729143	1	16/09/1970



2019	12	9517	CLAUDIA PEREIRA DE SOUZA	46493964415	12532053463	1	29/06/1964
2019	12	4051	CLAUDIA REGINA B DE SANTANA	80896006468	12532067405	1	26/05/1972
2019	12	6072	CLAUDIA REGINA DA SILVA ALMEIDA	49272659434	12563250457	1	03/01/1967
2019	12	9817	CLAUDIA VERONICA DE ARAUJO SILVA	79670490472	12445645893	1	16/09/1973
2019	12	6357	CLAYTON RENATO CORREIA MARINHO	9169936471	21039976583	2	24/09/1990
2019	12	1082	CLEANE ALVES DE LIMA PEREIRA	40148920420	12156981827	1	05/10/1967
2019	12	3777	CLECIA ALBUQUERQUE DO BONFIM	61487996420	12649935458	1	27/07/1969
2019	12	706	CLEIANE DE BARROS LIMA	49298127472	17024645138	1	24/03/1967
2019	12	3769	CLEIDE RODRIGUES DE LIMA	24738549472	10691965096	1	12/08/1958
2019	12	9799	CLEONIDE BATISTA DE OLIVEIRA	73271241449	12449265335	1	10/04/1968
2019	12	3855	CLEONILDO BERNARDO DA SILVA	24333115434	10262325265	2	19/04/1951
2019	12	29	CLESILMA TENORIO MALAFAIA	68784457449	12488992196	1	29/06/1969
2019	12	6073	CLEUBES FELIX DE BARROS	83525580487	12551514756	1	12/10/1974
2019	12	19781	CLEVSON PESSOA DA COSTA	05946912496	20718470057	2	25/04/1986
2019	12	9535	CLOVIS FERREIRA LIMA	2786104475	17066724257	2	31/10/1975
2019	12	3006	CRECIANE CLAUDINO DOS SANTOS	79668100468	17066729135	1	03/06/1971
2019	12	9545	CREUZA CLEMENTE DA SILVA	22645721400	10830037133	1	09/09/1957
2019	12	9482	CRISTIANE DE ARRUDA SANTIAGO	83066594491	17066724826	1	27/07/1973
2019	12	19683	CRISTIANE FRANCISCA DE PAULA LINS	44901323433	13208502450	1	19/09/1982
2019	12	15411	DAIANA PRICILA FEITOSA DE ARAUJO	3615881435	13053126450	1	15/08/1980
2019	12	9537	DANIELA CLAUDIA DE ARAUJO RAPOSO	76650200468	12458650769	1	20/04/1976
2019	12	19634	DANIELLA LACERDA CHAVES	3132908495	13876101459	1	03/07/1978
2019	12	6409	DANILO CANDIDO PEREIRA	5949477405	16881878320	2	19/01/1987
2019	12	6397	DANUZA KRYSNA COSTA LIMA	7152822476		1	30/01/1987
2019	12	9620	DAVI DERLAN FABRICIO DA SILVA	83664262468	12531936795	2	02/01/1974
2019	12	12	DEBORA AMORIM DOS SANTOS	24744050468	12022015659	1	02/07/1962
2019	12	6416	DEBORA GONCALVES	4122689490	13425294457	1	23/12/1983
2019	12	19770	DEISE SOUZA DA SILVA	6781661450	19054274983	1	27/04/1991
2019	12	6342	DENISE SIMONE ANDRADE PESSOA	77380410482	12445568856	2	30/11/1989
2019	12	3034	DEYSE MARIA ARAUJO CARVALHO	78408415468	17066724222	1	18/09/1973
2019	12	3035	DEYSE MARIA DE SANTANA	52014193487	17066729194	1	12/12/1968
2019	12	19768	DEYVISON LUIZ VENANCIO GOMES	3783046408	19026021545	2	09/06/1984
2019	12	9564	DIANA MARIA DO NASCIMENTO	50203967453	12311351836	1	20/08/1967
2019	12	92172	DICLA DE SENA RODRIGUES	43415938468	17020640492	1	14/02/1966
2019	12	19592	DIEGO HENRIQUE BARROS NERY	4800726476	13632282454	2	25/02/1985
2019	12	6075	DILMA CALADO DA SILVA	52036251404	17040993714	1	05/10/1967
2019	12	3040	DILMA DE MELO SANTOS	83574212453	12458654578	1	20/07/1971
2019	12	9083	DIOGENES COQUITA DA COSTA	14991268400	17066723994	2	09/03/1956
2019	12	9807	DJANE MARIA DA HORA	76703770468	12650467454	1	11/02/1970
2019	12	19676	DOMITILA SEVERINA DA SILVA E SILVA	73452939472	12404300255	1	06/10/1970
2019	12	9466	EDICLEIDE MARIA CORREIA LAIME	50197118453	12583125453	1	15/12/1967
2019	12	1074	EDIJANE MARIA DE ALCANTARA	51990130410	12277387640	1	18/09/1966
2019	12	19596	EDILENE CONCEICAO DA SILVA NEVES	79690556487	12496171317	1	12/04/1972
2019	12	9478	EDILEUZA FERREIRA DA SILVA SANTOS	27881512415	10661020271	1	22/08/1962
2019	12	9555	EDILEUZA SOARES DA SILVA	24614084400	17055277335	1	02/06/1959
2019	12	6374	EDILSON SOUZA DA SILVA	3276148463	13390957455	2	26/07/1979
2019	12	1030	EDINALVA MARIA DA SILVA MOURA	36270369487	17046681986	1	21/02/1961
2019	12	10096	EDINEIDE TAVARES NOBREGA	32989547487	19008333492	1	12/01/1962
2019	12	3029	EDINETE GONCALVES DOS SANTOS	62274694400	12277602274	1	09/07/1970
2019	12	9508	EDINEUSA DA CONCEICAO ARRUDA	37462202468	12061751395	1	12/01/1964
2019	12	15602	EDINEUSA DA CONCEICAO ARRUDA	37462202468	12061751395	1	12/01/1964
2019	12	134	EDJANE DE MELO PIMENTEL	61168955491	17034504006	1	27/08/1967
2019	12	10106	EDLENE RAMOS DA SILVA	48860913420	17024642945	1	02/10/1966
2019	12	19563	EDMILSON BEZERRA DE CASTILHO	41681509415	12219024174	2	11/09/1965
2019	12	9593	EDMILSON DA PAZ DAMASCENO	3178156445	17066724540	1	08/06/1979
2019	12	9484	EDNA ALVES DA SILVA	2705935436	17066728686	1	15/03/1977
2019	12	3813	EDNA BARRETO DA ROCHA	45223548434	12455359834	1	10/05/1966
2019	12	6359	EDSON DE MELO JUNIOR	3294704429	19050860454	2	25/09/1979
2019	12	6363	EDUARDO JOSE DO MONTE RESENDE	61899747400	12445543799	2	09/02/1966
2019	12	6326	EDUARDO RODRIGUES DA SILVA	4913775413	19017546630	2	23/02/1983
2019	12	3856	EDVALDO CARDOSO DA SILVA	10121188434	10664136254	2	13/11/1954
2019	12	19760	EDVANE DE FATIMA TEIXEIRA PACHECO	70994404468	17041269025	1	11/01/1973
2019	12	193	EDVANIA BARROS CORREIA	51976013453	12296013009	1	19/10/1966
2019	12	6076	EDWIGES FRANCISCA DOS SANTOS SOUZA	2294961480	17055348496	1	02/03/1977
2019	12	19756	ELAINE BEZERRA DA SILVA	7219845413	19050860284	1	11/04/1989



2019	12	9501	ELANIE MINEIA FERNANDES COSTA	2651919470	17066724230	1	10/08/1978
2019	12	9538	ELAYNE CRISTINA ALVES PEREIRA	93410581472	126112148452	1	05/10/1976
2019	12	10093	ELBA FONSECA DA SILVA SANTOS	32916949453	10225986741	1	21/04/1957
2019	12	6179	ELDA PEREIRA DE GOIS CORREIA	29894565468	12362060189	1	29/09/1958
2019	12	116	ELDENISE PEREIRA DOS SANTOS	48021458453	17024643801	1	20/07/1965
2019	12	1028	ELENI CECILIO MARCELINO	41643348434	17019483575	1	09/12/1959
2019	12	10076	ELENI DE SOUZA PEREIRA	2176772407	17066725040	1	14/04/1972
2019	12	6077	ELIANA ANTONIA DE LIMA PAES	61501182404	12389814141	1	18/07/1970
2019	12	143	ELIANE BEZERRA DE SOUZA SANTANA	35665432415	10845564169	1	09/02/1963
2019	12	9708	ELIANE MARIA DA SILVA ALBUQUERQUE	40145999491	12296113178	1	09/03/1963
2019	12	9566	ELIANE RODRIGUES DO NASCIMENTO	71003355404	12382496241	1	09/06/1970
2019	12	1170	ELIECI BELARMINO DE ARRUDA	37240269434	10857186210	1	12/11/1964
2019	12	1251	ELIENAI LIMA DAMASCENA ALVES	49282409449	17020118613	1	15/09/1966
2019	12	9806	ELIENAI NASCIMENTO DE MOURA SILVA	69459339468	19005548331	1	02/01/1970
2019	12	4052	ELISABETH RODRIGUES DOS SANTOS	76990508434	12412368319	1	11/02/1971
2019	12	10088	ELISAMA MARIA DOS SANTOS	2457964440	17055348216	1	06/03/1978
2019	12	9553	ELISANGELA BRANDAO DE ALBUQUERQUE	79678432404	12484473623	1	26/08/1975
2019	12	9521	ELIZA DA CONCEICAO RODRIGUES	64380815404	12306326160	1	15/08/1968
2019	12	3031	ELIZABETE DOS SANTOS	70788090410	17066729119	1	08/01/1970
2019	12	3041	ELIZABETE FERRAZ DA SILVA	57134138453	12306347923	1	15/11/1967
2019	12	3803	ELIZABETE MARIA DOS SANTOS	61518050468	12434937073	1	10/10/1964
2019	12	9562	ELIZABETE MARQUES DA S ALBERTIN	38557401434	17040991304	1	18/12/1965
2019	12	9475	ELIZANGELA DE ALBUQUERQUE BEZERRA	2777999457	17066724281	1	04/07/1978
2019	12	9544	ELIZANGELA NEVES DA SILVA	2797454430	17066724753	1	03/10/1978
2019	12	9570	ELIZETE BRANDAO DE ALBUQUERQUE	79678424487	12412354709	1	10/01/1973
2019	12	3012	ELIZETE MARIA DA SILVA	65992199420	17066729127	1	26/09/1969
2019	12	19778	ELIZY FELIX DOS ANJOS	6986349424	19048663132	1	28/02/1989
2019	12	19555	ELTER LEAO DE CASTRO	7053131408	20034329115	2	30/06/1988
2019	12	5191	ELYSIO ERNESTO MATOS ALECRIM	17983959400	17024646525	2	26/05/1959
2019	12	2261	ERASMO CARLOS CORDEIRO	86466364453	12219006141	2	06/08/1962
2019	12	9499	ERICKA SIMONY BAIHE DOS SANTOS	92172156434	17055277416	1	15/06/1974
2019	12	6330	ESTENIO MARCOS VENTURA DOS SANTOS	90521315468	12476730884	2	19/10/1971
2019	12	19668	ETIENE DA SILVA MAIA DE SANTANA	1069252450	19039027156	1	01/12/1982
2019	12	3042	EUDEA DE SANTANA CRUZ	43236553472	17066729100	1	03/09/1964
2019	12	9670	EUFRASIO BERNARDO B DAS CHAGAS	73424277487	12447561492	2	18/11/1973
2019	12	10114	EUNICE BEZERRA DE SOUZA	70709432453	19008332585	1	24/09/1969
2019	12	9026	EUNICE DE ANDRADE SILVA	28273281434	10857381234	1	19/03/1959
2019	12	19562	EUNICE MARIA DE SOUZA SILVA	2382036460	19050860209	1	15/05/1976
2019	12	2146	EVANIA FRANCISCA F DAS CHAGAS LIMA	43250866415	17034502615	1	07/09/1965
2019	12	3764	EVANIA TAVARES DA SILVA	181248040430	12445499978	1	18/06/1971
2019	12	6182	EVELINE MARIA AMARAL DE MENDONCA	90609220420	17058421178	1	12/11/1972
2019	12	22	EVERALDO JOSE FELIX	44949731491	17034503468	2	20/02/1964
2019	12	19554	EWERTON LOURENCO DE SANTANA	5685088400	19027874509	2	20/12/1985
2019	12	19789	EZEQUIEL DAVID DO AMARAL CANARIO	1012750485	12562130771	2	03/10/1979
2019	12	1994	EZI FRANCISCA DA SILVA PAULINO	43991564491	12157445147	1	10/05/1966
2019	12	9701	EZILEIDE NEVES DE MOURA FERREIRA	16843517404	10711208686	1	28/03/1957
2019	12	6317	FABIA PATRICIA DE LIMA	99608049415	19049765443	1	12/04/1977
2019	12	3024	FABIA ROBERTA SANTOS DE ARAUJO	2128685435	17066728783	1	02/09/1975
2019	12	9572	FABIANA XIMENES FERREIRA	93321791404	12532730333	1	01/09/1975
2019	12	19574	FABIO BELARMINO BEZERRA	5323610409	13494779456	2	06/11/1985
2019	12	9699	FATIMA COSTA VELOSO	65338685434	17066724885	1	29/03/1955
2019	12	19650	FATIMA GONCALVES BEZERRA	99563088468	19050860241	1	12/09/1973
2019	12	19767	FELIPE JOSE DA SILVA	8066107439	20310309020	2	17/10/1988
2019	12	3027	FERNANDA GUERRA DE MELO	88123316453	17066729259	1	14/04/1975
2019	12	9578	FERNANDA LUCIA DOS SANTOS MUNIZ	73584770491	17055277432	1	29/06/1971
2019	12	3857	FERNANDO FRANCISCO FAUSTINO	63318822434	12419287535	2	09/08/1970
2019	12	19575	FERNANDO MACHADO COELHO	87908522491	13493490452	2	25/08/1971
2019	12	14	FERNANDO ROBERIO DE ANDRADE	32801424404	10830081523	2	30/05/1961
2019	12	9486	FLAVIA CRISTINA SOUZA VIEIRA	2706063432	17066724362	1	28/01/1979
2019	12	6306	FLAVIO AUGUSTO MUNIZ MAGNATA	70605831491	12395211283	2	12/09/1969
2019	12	15023	FRANCE MARY RODRIGUES DE ANDRADE	5225061435	19025700805	1	02/08/1981
2019	12	19780	FRANCISCO DOWSLEY MENDES	6462420405	13871111456	2	28/06/1986
2019	12	1218	FRANCISCO JOSE PEREIRA DA SILVA	28546326487	10738258898	2	23/01/1960
2019	12	92170	FRANCISCO VILARINO DA CUNHA	3681106487	10051140257	2	26/01/1946
2019	12	19779	GABRIEL GALVAO DE FARIAS	7557807448	19052154379	2	23/12/1988



2019	12	19772	GABRIELA SANTOS DE LIRA	6046747406	13249454450	1	20/12/1985
2019	12	19682	GABRIELE ELISIO DE BARRROS TIMOTEO	5182287461	16317074985	1	23/09/1985
2019	12	15603	GEANE FELIX DE MELO	740662422	12726273450	1	21/04/1977
2019	12	19758	GEISA FLORE DE SANTANA SILVA	5592227426	21003950452	1	01/07/1984
2019	12	6081	GEIZA CANDIDO PEREIRA	76786986404	19017400466	1	08/12/1970
2019	12	6339	GERALDINA PEREIRA DE SOUZA FREITAS	46279377415	19050860306	1	01/10/1964
2019	12	6327	GERALDO JOSE DA SILVA FILHO	8939994400	13889253457	2	09/09/1991
2019	12	6340	GERMANIA OLIVEIRA DA SILVA	34940294404	19050860314	1	07/08/1962
2019	12	6420	GIANINE VELOSO GOMES CORREIA	44012250400	19047105632	1	05/10/1965
2019	12	19604	GICELA RENE RODRIGUES DA SILVA	2464247456	12993665458	1	03/04/1978
2019	12	10080	GICELLI DE LIMA FRANCO	86905171468	13037836457	1	05/06/1974
2019	12	2182	GILBERTO DE BRITO BEZERRA	23140585420	10830031496	2	25/02/1957
2019	12	9599	GILMAR MONTEIRO CAMPOS	50825194415	17018898801	2	17/06/1966
2019	12	3854	GILSON JOAO DA SILVA	78408997491	17066729216	2	25/11/1971
2019	12	6196	GILVANE ALVES VITOR DOS SANTOS	57524076487	12447504030	1	08/12/1964
2019	12	10078	GILVANE CANDIDO PEREIRA	98880551434	19005214085	1	23/02/1974
2019	12	3059	GIOVANA MARIA CAVALCANTE	61468541404	17020114669	1	09/05/1968
2019	12	10074	GISELMA LINO DOS SANTOS	69252246487	17055277440	1	13/12/1972
2019	12	19609	GISLAINE KELLE TORRES DA SILVA	22296456847	19024915824	1	08/10/1979
2019	12	26	GIVALDO BEZERRA DE MELO	21680248472	10726437201	1	29/04/1958
2019	12	9539	GIVANEIDE CANDIDO PEREIRA	795490470	17066724451	1	14/10/1977
2019	12	4053	GLORIA DE LIZANDRA XAVIER FERREIRA	82396566415	17066729208	1	27/12/1970
2019	12	212	GONCALO GOMES DA SILVA	61482692449	12445483087	2	14/05/1968
2019	12	1910	GRACILDA MARIA CAVALCANTE PESSOA	61468576453	17046676982	1	04/12/1969
2019	12	2192	GUILHERME JORGE PAES BARRETO NETO	24332070453	10109882919	2	06/12/1958
2019	12	19656	GUILHERME MAGALHAES PEREIRA	1238385419	19020474572	2	28/11/1984
2019	12	19581	GUTEMBERG VIEIRA DE LIMA	4193122425	20614515666	2	25/08/1982
2019	12	6398	HELANIE DA SILVA MELO REIS	86164864453	12780508452	1	10/11/1974
2019	12	19594	HELAYNY BARBOSA GUIMARAES	5207856499	13749184452	1	07/08/1984
2019	12	806	HELDER GONCALVES DE ALBUQUERQUE	19570171472	10758489479	2	27/12/1958
2019	12	9709	HELIDA LUZIA DE ARRUDA LIMA	51411580478	10699906005	1	06/06/1965
2019	12	19775	HELLEN CAROLINY RODRIGUES PINA	1369364407	13646905459	1	28/03/1987
2019	12	19637	HELOISA LUCIA CAMPELO CABRAL	19702787491	12187998063	1	30/03/1959
2019	12	19793	HERALDO MARTINS DA SILVA NETO	6971056442	20041536821	2	30/06/1988
2019	12	19677	HERICA CLARICE BORGES DE SOUZA	4641980462	20034380846	1	18/12/1981
2019	12	10100	HIDAILZA CRISTINA GOMES DE SOUZA	33539561404	19008332755	1	25/02/1963
2019	12	9812	HILDA VITAL DA SILVA	60877391491	12277597890	1	18/11/1970
2019	12	3780	HIPOLITO DE BARRROS LIMA FILHO	35665963453	12095501308	2	13/03/1965
2019	12	15033	HOSANA DE ABREU BONFIM	66740487472	17034503743	1	13/01/1968
2019	12	6082	IARA MARIA DA SILVA ALMEIDA	81721544453	12599481459	1	20/12/1972
2019	12	5102	IDENITA ALBUQUERQUE DE AGUIAR	49267906453	17034502909	1	05/04/1960
2019	12	3800	IEDA MARIA DOS SANTOS DRUMOND	39385906453	12103754818	1	18/05/1965
2019	12	19654	ILCA GRASIELA DA SILVA	4032523428	19052154425	1	22/12/1980
2019	12	9494	ILKA NOBREGA DE MELO SANTOS	71802525491	17066724796	1	20/10/1971
2019	12	3022	ILKA SIMONE ALMEIDA DE ARAUJO	70710198434	17020118680	1	02/11/1969
2019	12	2202	INEZ TAVARES BARBOSA DE SOUZA	31732208468	17010022532	1	13/10/1962
2019	12	20	INNAJA MORAIS DA SILVA CABRAL	32717695400	10875239258	1	20/09/1963
2019	12	6177	IONE MARIA TRAVASSO ALVES	37307894491	12216506496	1	19/09/1963
2019	12	3002	IRACEMA BENTO DO NASCIMENTO	40145220400	17055346701	1	30/03/1963
2019	12	9468	IRACIRA VIEIRA EVANGELISTA	19877684420	18007014018	1	29/03/1959
2019	12	9567	IRALVANIA NOBREGA FRAGOSO DE MELO	71802517472	17051396364	1	11/11/1970
2019	12	6118	IRAN RODRIGUES DE OLIVEIRA	82166340482	13089765453	2	17/03/1975
2019	12	19622	IRINALDA SILVA DE OLIVEIRA	2201777403	12482760234	1	23/04/1977
2019	12	15558	IRIS MARIA SANTOS DA SILVA	26870070482	10773189502	1	20/05/1959
2019	12	2222	IRLANDE MORAES DA SILVA LIMA	26526840434	10268991488	1	10/10/1957
2019	12	6403	ISAAC LOPES GARCIA DE MELO	5088561407	12869473305	2	17/08/1991
2019	12	3937	ISABEL CRISTINA DA SILVA E SILVA	58838600449	17066724214	1	29/10/1967
2019	12	3762	ISABEL CRISTINA VENCESLAU COUTINHO	93532130459	17066724206	1	10/09/1975
2019	12	2206	ISIS LINDOSO JAMIL MAIA	21623945453	10603172463	1	05/04/1953
2019	12	9586	ISRAEL ALVES FARIAS	73424439487	17066724559	2	01/01/1974
2019	12	5127	ISRAEL CORREIA DE SANTANA	21296626415	10726235609	2	26/03/1959
2019	12	19659	ITALA DANIELE SOUZA E SILVA PIMENTEL	6654068432	19034963015	1	23/03/1987
2019	12	443	IURBA DE ALBUQUERQUE PESSOA BARRETO	38954931472	12125581754	1	30/04/1964
2019	12	9579	IVANIA BORGES SANTOS DA SILVA	81876920491	12496174529	1	30/08/1972
2019	12	4054	IVANIA LUIZA SOARES SANTANA	54573033491	17055277521	1	14/12/1971



2019	12	9598	IVANILDO JOSE DE LIMA JUNIOR	69304610400	12489170823	2	22/07/1972
2019	12	10120	IVANIZE MARIA DE VASCONCELOS LIMA	78299489415	12453623283	1	16/08/1971
2019	12	10084	IVONE TEIXEIRA DA SILVA	2161579436	19008334251	1	22/04/1976
2019	12	34	IZABEL CRISTINA FERREIRA	49267990497	17066724060	1	10/12/1966
2019	12	1208	IZABEL DE QUEIROZ GALVAO SILVA	9198679449	10022153281	1	24/09/1948
2019	12	2199	IZABEL MARIA DO ROSARIO	31966616449	17034503050	1	23/04/1955
2019	12	1916	IZABELLA ALBUQUERQUE TAVARES	64932907400	17046676850	1	27/02/1970
2019	12	9469	IZABELLA NOBREGA DE MELO MADUREIRA	69867593472	17066724788	1	20/10/1971
2019	12	10090	IZES PAULA DA SILVA ANTONINO	3016490498	19008333875	1	02/03/1979
2019	12	6192	JACIANNE MARIA ALVES LUCAS	897632460	13082288455	1	11/03/1981
2019	12	10085	JACIARA FERREIRA DA SILVA	92086772491	19008334170	1	03/11/1976
2019	12	10094	JACINEIDE BATISTA DOS SANTOS	26636352434	19008332119	1	20/11/1958
2019	12	19763	JACINEIDE RAMOS DE SOUZA	5123905413	20309947426	1	13/01/1985
2019	12	6119	JACKSON ILDEFONSO FELIX	70734550472	12362197710	2	17/11/1968
2019	12	10113	JACQUELINE COSTA TEIXEIRA FEITOSA	59075295472	12855034452	1	09/03/1969
2019	12	9491	JACQUELINE MARIA B A VASCONCELOS	55144160468	17066724311	1	16/03/1968
2019	12	6362	JACQUELINE MARIA PIRES DO AMARAL	4319887492	19032670800	1	18/09/1981
2019	12	3033	JACQUELINE SALES VELOZO	71268006491	17055277564	1	08/10/1969
2019	12	307	JACY MARTINS DE LIMA SILVA	45221561468	17034502194	1	11/07/1964
2019	12	19783	JAEIZI DOS SANTOS GONCALVES	67037402400	12429687439	1	17/03/1969
2019	12	3010	JAILDA MARIA DA SILVA	76666212487	17066729062	1	29/11/1973
2019	12	3760	JAILMA PAIVA DE OLIVEIRA	68620055453	17066729089	1	03/12/1971
2019	12	3759	JALECIA RODRIGUES MORAIS OLIVEIRA	80896863468	17066729232	1	02/09/1971
2019	12	19553	JAMERSON MOTA DA SILVA SANTOS	5336741400	19040695566	2	16/05/1984
2019	12	19655	JANAINA FRANCISCA DE SOUZA	5488329439	19020849223	1	30/10/1979
2019	12	6185	JANE CLEIDE FELIPE DA SILVA	84943211453	12455328769	1	29/12/1972
2019	12	6352	JANECILDO TRAJANO DA SILVA	71512926434	19050860411	2	12/08/1970
2019	12	9532	JANETE CORREIA DA SILVA	83192050420	12709827451	1	10/10/1974
2019	12	10109	JANETE GOMES XIMENES	62153250404	12484481685	1	20/04/1968
2019	12	9809	JANIERES COSTA TEIXEIRA	61511714468	12374093214	1	28/07/1970
2019	12	19576	JANILDO SEVERINO SANTOS DOS	7061255412	13869573456	2	27/11/1987
2019	12	297	JEANE RAMOS DAS CHAGAS	46476644491	12306006999	1	14/05/1966
2019	12	10117	JOANA DARCI MONTEIRO	61480444472	17055277580	1	20/12/1970
2019	12	2757	JOAO ALVES DA SILVA FILHO	18962416468	10808897028	2	31/12/1955
2019	12	2303	JOAO CARNEIRO DE ALBUQUERQUE	81989954804	10548329858	2	13/11/1950
2019	12	6315	JOAO LUCAS PINHEIRO DA SILVA	1261153464	12983389458	2	16/08/1984
2019	12	6391	JOAS JOSE DE ANDRADE	99602083468	12531804252	2	02/12/1973
2019	12	10077	JOELMA DOS SANTOS GONDIM	81670583449	12660133451	1	20/08/1971
2019	12	3935	JOELMA HENRIQUE DE OLIVEIRA	53232577415	17041268894	1	19/04/1969
2019	12	3036	JOELMA MARIA RODRIGUES DOS PASSOS	61501883453	17066729070	1	28/12/1968
2019	12	9796	JOELSA GOMES SANTANA DA SILVA	40139514449	17020118419	1	15/09/1966
2019	12	1947	JOSANDA MARIA DA SILVA BERNARDO	28461720482	17024644093	1	24/11/1956
2019	12	1205	JOSE ALVES SIQUEIRA NETO	68711433434	17034503905	2	10/06/1968
2019	12	2747	JOSE BARBOSA DA SILVA	30635276453	10750939726	2	10/02/1950
2019	12	2302	JOSE BERNARDO DA SILVA	61515167453	10726437279	2	24/11/1957
2019	12	3814	JOSE CARLOS LOPES DOS SANTOS	49354000487	12234286273	2	26/10/1964
2019	12	2257	JOSE FERREIRA PAIVA VASCONCELOS	22368256415	12029456049	2	26/01/1957
2019	12	6086	JOSE FERREIRA DE MORAES FILHO	71036997472	12683304457	2	27/07/1969
2019	12	2748	JOSE FRANCISCO ALVES	2060018439	10726594579	2	15/11/1955
2019	12	9607	JOSE JORGE DOS SANTOS CORREIA	24545589472	12216585264	2	20/11/1959
2019	12	6345	JOSE RAFAEL DE OLIVEIRA	4071504471	19050197674	2	13/03/1983
2019	12	2150	JOSE RIBEIRO DE SOUZA	10365672491	10088003075	2	23/11/1948
2019	12	11643	JOSE ROBERTO DA SILVA PONTES	46033939468	17024116542	2	05/07/1966
2019	12	19587	JOSE ROBERTO DO NASCIMENTO JUNIOR	4144290441	13836249196	2	11/06/1982
2019	12	3851	JOSE ROGERIO CLAUDINO DE ABREU	69868468434	12157102703	2	16/10/1967
2019	12	2823	JOSE SEBASTIAO MARTINS DO CARMO	21280355468	10726416409	2	29/01/1958
2019	12	6423	JOSE VIEIRA LOPES JUNIOR	3214580442	13078225452	2	05/10/1979
2019	12	6310	JOSEANE GONCALO DA SILVA	5646380480	19038762421	1	23/10/1984
2019	12	249	JOSEFA CRISTINA DOS SANTOS	48016799434	17046677547	1	18/04/1966
2019	12	9698	JOSEFA FELICIANO DE SANTANA	26518848472	10269148717	1	19/02/1954
2019	12	10075	JOSELEIDE CABRAL DA SILVA	61468738453	12343244474	1	20/09/1971
2019	12	15606	JOSELINE TAVARES DOS SANTOS	3073533460	19014982863	1	23/12/1978
2019	12	15034	JOSENEIDE CAVALCANTI CAMARA	43422128468	12435754290	1	03/09/1965
2019	12	3848	JOSENILDO PEREIRA DA SILVA	60877995400	12287545400	2	15/04/1969
2019	12	19639	JOSIANE MARIA DE SANTANA	4144839443	16040237369	1	13/02/1979



2019	12	9548	JOSILDA SOARES DA SILVA	13826115449	10726604167	1	05/07/1957
2019	12	4055	JOSILENE BARBOSA DE LIRA GOIS	86465988453	17066728872	1	18/04/1973
2019	12	3003	JOSILENE GALDINO DA SILVA	48049085449	17020118710	1	07/07/1968
2019	12	821	JOSINEIDE ANALIA NASCIMENTO ARAUJO	32053240482	17013072727	1	16/11/1961
2019	12	9810	JOSINEIDE ELIODORO DE SANTANA	80965288404	12732644457	1	28/07/1970
2019	12	259	JOSINETE VICENTE BARBOSA	41779215487	18007300665	1	10/10/1964
2019	12	2292	JOVANIZE PAZ DA SILVA	18901549468	10816535725	1	11/02/1958
2019	12	10081	JOZIENE GOMES DE SA SILVA	90519892453	12941374452	1	15/02/1975
2019	12	15566	JOZILENE MARIA DA SILVA	4566557430	13557445452	1	26/04/1979
2019	12	6183	JUCIARA OLIVEIRA DE BARROS PINTO	63156946400	12484464640	1	15/05/1962
2019	12	6341	JULIANA DA SILVA MARQUES	5400657494	19032056754	1	12/10/1956
2019	12	2309	JULINARDES DAS C S DE FREITAS	45221316404	17034503077	1	08/11/1960
2019	12	19556	JULIO CESAR DA SILVA	97651583434	12843442453	2	18/09/1977
2019	12	3959	JUSSARA CRISTINA BANDEIRA C AMORIM	79685781400	12412367401	1	25/01/1971
2019	12	19582	KACIA MONICA FIGUEIREDO FERREIRA	7003140403	19054273545	1	29/06/1987
2019	12	15562	KARINA DCARLA SANTOS DE MELO	3607441413	12919396457	1	25/09/1979
2019	12	19787	KARINE MEDEIROS VILA NOVA	86331752404	19046034960	1	23/03/1974
2019	12	10091	KATIA BARROS CABRAL DOS SANTOS	2623322481	17055348518	1	17/05/1979
2019	12	9530	KATIA CILENE BARATA GALVAO FRAGA	90522613420	17066724729	1	15/04/1974
2019	12	19608	KATIA CILENE DINIZ DE FRANCA	5369612471	20310256598	1	07/10/1983
2019	12	6379	KATIA REGINA ORLANDO DA SILVA	4104610402	19022178903	1	09/03/1982
2019	12	9541	KATIA VIRGINIA DA SILVA BONFIM	2418624420	17066724370	1	14/02/1978
2019	12	19584	KEDMA GUEDES LINO DA SILVA	5859556462	19021433519	1	21/02/1986
2019	12	9473	KEILA KALINE SIQUEIRA DE LIMA	89860245453	17066724249	1	22/11/1975
2019	12	6366	KEITY PRISCILA MARIA DA SILVA XAVIER	1436335469	19057595101	1	27/06/1988
2019	12	9696	KIHARA TEIXEIRA NEVES	2722515423	17066728635	1	24/05/1977
2019	12	9498	KILMA LINS SANTOS	90528816420	17055348259	1	11/06/1974
2019	12	19674	KLEBER ALBERTO DA SILVA	7243438490	20604835196	2	16/01/1990
2019	12	6386	LAURO THEMISTOCLES DE CASTRO	6415867440	20041604649	2	30/10/1988
2019	12	9472	LEDA ELIZABETH LIMA GOMES	92134351420	17066724273	1	17/11/1975
2019	12	9085	LEDA MARIA TORRES SILVA	16931505491	17066723951	1	27/11/1950
2019	12	6396	LEILANE DE VASCONCELOS SANTOS	5274368441	13668163455	1	29/01/1986
2019	12	9519	LENIRA ALEXANDRE DE LIMA	47995785453	17020114545	1	02/04/1967
2019	12	19590	LEONARDO SEBASTIAO DA SILVA	68599811487	12784563458	2	10/10/1972
2019	12	3000	LEONICE ANTONIA ROSA	46500529472	17066729054	1	14/10/1966
2019	12	9476	LETTIERE FRANCISCA DOS SANTOS	2759486419	17066728694	1	05/02/1979
2019	12	6346	LIDIANE GOMES DA SILVA	89501535487	19050860446	1	05/11/1973
2019	12	19613	LILIAN BEATRIZ DOS SANTOS RIBEIRO	5046571439	19050860233	1	19/10/1983
2019	12	6378	LINCOLN DE AZEVEDO PEREIRA	3116380406	13066537454	2	07/11/1979
2019	12	19761	LUANA LIMA DE OLIVEIRA	6656026427	13653099454	1	22/09/1987
2019	12	3007	LUCIANA GOMES DA SILVA	83552880410	17055277661	1	16/02/1972
2019	12	3862	LUCIANO ARAUJO DE MELO	59081961420	17066729038	2	03/03/1970
2019	12	6422	LUCIANO PEDRO DA SILVA	2926801475	20337894641	2	27/04/1978
2019	12	173	LUCICLEIDE PEREIRA RAFAEL	65807189434	17034503611	1	13/08/1969
2019	12	9794	LUCINEIDE GERONCIO DA SILVA	46505130497	17013085802	1	29/06/1966
2019	12	3758	LUCINEIDE GOMES DE SOUZA	78089891420	17066729011	1	15/06/1971
2019	12	9633	LUCIO JOSE CASSIANO DE FRANCA	94964505472	17055282169	2	05/09/1973
2019	12	9474	LUCY ELIZABETH CALENDER SILVA	1927881404	17066724354	1	11/03/1976
2019	12	6402	LUIS FELIPE TROVAO DE ALMEIDA	5731622477	19038101077	2	18/08/1984
2019	12	1461	LUIZ CARLOS DA SILVA	70751692468	12377180304	2	19/01/1970
2019	12	2711	LUZINETE RAMOS DE OLIVEIRA	25703862434	17024644549	1	28/02/1951
2019	12	15412	MABEL CRISTINA RODRIGUES DE SOUZA	61517895472	12343551660	1	01/06/1965
2019	12	9543	MAGDA CUSTODIO DO NASCIMENTO	2790708452	17066728651	1	01/07/1978
2019	12	10098	MAGNA CASSIA MELO	37488716434	12061514954	1	13/06/1962
2019	12	9493	MAISA BARCELLOS SILVA	72036435491	12447559552	1	24/11/1970
2019	12	9605	MANOEL DE SIQUEIRA CAVALCANTI NETO	40819604453	17032979821	2	17/02/1969
2019	12	3865	MANOEL LAURENTINO SANTIAGO	78089921434	17066728988	2	20/11/1971
2019	12	19615	MANUELA PRISCILA LIMA DE SOUSA	1359687475	19037947770	1	30/03/1986
2019	12	6130	MARCELO BATISTA CAVALCANTI JUNIOR	37173545404	12327047236	2	15/11/1962
2019	12	9612	MARCIA BELO DE SOUZA	68710666400	17033010476	1	23/05/1969
2019	12	6181	MARCIA CAVALCANTI DOS SANTOS	53920600487	12445546712	1	10/04/1972
2019	12	6301	MARCIA VALERIA BEZERRA DE SOUZA	2828131440	19050854330	1	30/08/1976
2019	12	9601	MARCIO ROBERTO DA SILVA BISPO	42897335491	17066724621	2	24/03/1968
2019	12	1217	MARCOS ANTONIO GONCALVES OLIVEIRA	49212630430	12311698380	2	25/04/1968
2019	12	3754	MARIA ALICE SILVA DE LIMA	58736476404	12453664559	1	30/04/1969



2019	12	3752	MARIA AUXILIADORA FRAGA CARVALHO	35298197434	12216503675	1	19/03/1965
2019	12	9463	MARIA AUXILIADORA XAVIER DA ROCHA	80166679453	17066728716	1	17/02/1972
2019	12	6090	MARIA BETANIA PIMENTEL DE SANTANA	82147671487	17040995415	1	10/11/1971
2019	12	19792	MARIA CECILIA DE ALBUQUERQUE MENDONCA	50083880453	12419262990	1	04/04/1963
2019	12	11575	MARIA CECILIA VASCO MOREIRA	93401787420	120219280626	1	14/06/1976
2019	12	1154	MARIA CELINE HERMINIO DA SILVA	48027359449	17046677539	1	29/09/1965
2019	12	15601	MARIA CLAUDIA DE MELO PINHEIRO	92011489415	12531866738	1	07/10/1972
2019	12	4059	MARIA CRISTIANE BERNARDO DE LIMA	83384359453	17066729267	1	16/11/1971
2019	12	3775	MARIA CRISTIANE MARTINS DA SILVA	66499020478	17066724109	1	25/04/1970
2019	12	4057	MARIA DA CONCEICAO B DE OLIVEIRA	80965016404	12408329673	1	03/06/1971
2019	12	1952	MARIA DA CONCEICAO BEZERRA PEREIRA	49273299415	17024643992	1	16/06/1963
2019	12	9795	MARIA DA CONCEICAO DA SILVA	70748390430	12311347359	1	04/09/1966
2019	12	6383	MARIA DA CONCEICAO DE SOUZA SILVA	6091425420	19054460116	1	27/12/1982
2019	12	3753	MARIA DA CONCEICAO S DE SANTANA	64054640400	17066724036	1	28/01/1970
2019	12	9513	MARIA DA CONCEICAO SOUZA GOMES	73327832404	17055277696	1	15/05/1973
2019	12	9710	MARIA DA LUZ BARBOSA DOS SANTOS	55034306468	12382582598	1	02/02/1966
2019	12	6178	MARIA DAS DORES SOUZA DA ROCHA	13778358472	10261762734	1	14/05/1955
2019	12	3008	MARIA DAS DORES TEIXEIRA CASTRO DA SILVA	36394556491	12343327515	1	11/10/1963
2019	12	1163	MARIA DAS GRACAS MAGALHAES XAVIER	29298644434	17034503964	1	30/07/1957
2019	12	1046	MARIA DAS GRACAS P COLARES	16800320463	17046677520	1	18/11/1953
2019	12	15559	MARIA DAS GRACAS QUIRINO DA SILVA	93266049420	19027286917	1	19/06/1973
2019	12	9524	MARIA DE FATIMA DA SILVA MOTA	79590675468	17049009219	1	13/11/1970
2019	12	9797	MARIA DE FATIMA DE JESUS SILVA	68912110420	19005354448	1	13/05/1967
2019	12	9527	MARIA DE FATIMA DE MELO	73500909434	17051396372	1	17/04/1971
2019	12	15031	MARIA DE FATIMA DE SANTANA	23175273491	10875364044	1	04/06/1959
2019	12	1083	MARIA DE FATIMA OLIVEIRA DA SILVA	11157439888	12293923535	1	13/08/1967
2019	12	2938	MARIA DE FATIMA SPINELLI DE FREITAS	49220446472	17024643984	1	06/06/1966
2019	12	9505	MARIA DE LOURDES DOS SANTOS	35302372487	10895538544	1	03/01/1959
2019	12	3823	MARIA DE LOURDES DOS SANTOSFAUSTA	76730115491	17066724869	1	24/07/1969
2019	12	9497	MARIA DO CARMO BARBOSA DA SILVA	79567975434	17051396380	1	21/10/1972
2019	12	3043	MARIA DO CARMO BEZERRA CARVALHO	58688013420	17055277734	1	21/01/1969
2019	12	9506	MARIA DO CARMO HONORATO SILVA	42772265404	17066724346	1	05/09/1961
2019	12	3818	MARIA DO CARMO VIEIRA	41779266472	12382582385	1	24/11/1964
2019	12	9557	MARIA DO CARMO XAVIER F FRAGA	35298359434	18007406870	1	17/09/1964
2019	12	9811	MARIA DO PILAR DE AQUINO	83066500420	19005515980	1	10/09/1970
2019	12	1729	MARIA DO ROSARIO GALDINO PEREIRA	43407340478	17024644123	1	20/09/1966
2019	12	19620	MARIA DO SOCORRO OLIVEIRA SILVA	16722078434	17049008557	1	07/05/1955
2019	12	6092	MARIA ELIZANGELA DA SILVA ROCHA	4179190427	19017408939	1	30/05/1983
2019	12	11	MARIA EMILIA GALVAO MELO MACHADO	61168807468	17046677954	1	04/09/1968
2019	12	19598	MARIA ERICKA DA SILVA ANDRADE	4020874450	19050860217	1	12/05/1981
2019	12	3749	MARIA HELENA DUARTE DE OLIVEIRA	69867518420	12419384042	1	27/04/1969
2019	12	3825	MARIA HELENA FERREIRA BARBOSA	29089476415	12296492942	1	23/08/1961
2019	12	3044	MARIA HELENA VIEIRA MARINHO	80896359468	17066724133	1	15/04/1971
2019	12	2990	MARIA IVONETE DE LIMA	64932354487	17034502887	1	15/11/1963
2019	12	9581	MARIA JAELEIDE ALVES DE MENDONCA	93596863449	17066724443	1	24/09/1975
2019	12	19630	MARIA JOSANEA MORAES MARTINS DA	80087213400	12404388403	1	02/10/1968
2019	12	1953	MARIA JOSE ARRUDA DE ALBUQUERQUE	59211920400	17024644042	1	02/02/1968
2019	12	10099	MARIA JOSE DE SANTANA	41615697420	12389864424	1	19/11/1962
2019	12	1927	MARIA JOSE LOPES DE SANTANA	51979284415	17046677032	1	27/09/1969
2019	12	19669	MARIA JOSE RAMOS	6897155446	19042225109	1	11/12/1983
2019	12	3032	MARIA JOSILENE DA SILVA	88159310404	17066729291	1	25/03/1967
2019	12	3755	MARIA LAUDECI PEREIRA SILVA	89552350468	17066724095	1	03/04/1970
2019	12	2442	MARIA LUCIA DE SANTANA SOARES	38566575415	17019484105	1	26/04/1964
2019	12	3020	MARIA LUCIA FERREIRA MACIEL	70787484415	17066729275	1	18/08/1968
2019	12	4058	MARIA LUCIA MENDES BATISTA	92206670453	17066728961	1	26/10/1972
2019	12	2842	MARIA LUCIA RODRIGUES NASCIMENTO	57532818420	17034502623	1	24/06/1966
2019	12	3155	MARIA LUCICLEIDE TOMAZ DA SILVA	61501824449	17046677199	1	06/05/1968
2019	12	1247	MARIA LUCINEIDE DA CRUZ SILVA	57612994453	17034503875	1	28/07/1964
2019	12	9504	MARIA LUIZA DE PAIVA	46227776491	17038490492	1	14/11/1957
2019	12	9700	MARIA MADALENA GUEDES GONDIM	16647033491	18007170699	1	28/06/1955
2019	12	9502	MARIA NICEA CANDIDO PIMENTEL	32990014420	10111976550	1	29/01/1947
2019	12	6180	MARIA SELMA CAETANO DE ARAUJO	76016781487	12445484814	1	12/08/1971
2019	12	4060	MARIA SILENE LIMA DOS SANTOS	12795068818	12637509459	1	14/01/1970
2019	12	19560	MARIA STEFFANI DOS SANTOS	7993857430	16462663864	1	28/02/1990
2019	12	9798	MARICELIA ALEXANDRE DOS PASSOS	71878475487	12612157451	1	04/03/1968



2019	12	9580	MARILEIDE DE AQUINO SILVA	78167760472	12465989415	1	19/09/1973
2019	12	10116	MARILEIDE TEIXEIRA DA SILVA	78005736487	12434899805	1	26/10/1970
2019	12	27	MARINALVA TRAJANO DA SILVA	37484621404	12044074623	1	06/09/1962
2019	12	745	MARINEIDE LOPES CALADO	14568128404	10765765605	1	17/05/1952
2019	12	19625	MARINILDE BARRETO DOS PRAZERES	64973760463	12699360459	1	01/09/1966
2019	12	9520	MARISA CHACON LINS	70789010453	17066724397	1	04/04/1967
2019	12	3061	MARLIVONE BARROS DA SILVA	59259272491	12517752763	1	03/05/1968
2019	12	19759	MARTA EUSTAQUIO DE ARAUJO	14938707420	10845564134	1	20/03/1956
2019	12	3751	MARTA FRANCISCA DE MOURA	70670978434	17066729321	1	28/01/1969
2019	12	10079	MARTA MARIA RAMOS DE SOUZA	2116968461	19008334863	1	26/03/1974
2019	12	9717	MARTA OLIVEIRA DA SILVA	54441811420	17049008832	1	09/05/1965
2019	12	3064	MARTA RUFINO DE PAULA SOBRINHO	67022553491	17066729305	1	12/08/1971
2019	12	1832	MAURICEIA CHACON LINS	46480366468	17024643712	1	28/04/1964
2019	12	6361	MAURICEIA PRICILA VERAS DA COSTA	5488939423	19050860462	1	27/11/1984
2019	12	9576	MAURICELIA AVELINO DE SOUZA	50814273491	17066724702	1	20/11/1968
2019	12	6384	MAURICIO SOARES DE LIMA FILHO	9722139452	19057596620	2	15/01/1993
2019	12	9509	MERCIA CRISTINA PINTO DE MELO	58256920459	12445659061	1	20/12/1964
2019	12	21	MERICE CRISTINA MARQUES CAMPOS	46377484453	17034503492	1	31/05/1967
2019	12	3801	MERVANIA BEZERRA SIMPLICIO	68949588404	17066729003	1	12/07/1972
2019	12	16	MEVANILDO BIBIANO DOS SANTOS	17201012487	12188014040	2	21/11/1958
2019	12	19684	MICHELE BARBOSA DE SOUZA	2805208404	12977726774	1	05/06/1982
2019	12	9360	MICHELINE ANDRADE DO NASCIMENTO	67021255420	17066729348	1	18/03/1971
2019	12	19652	MICHELE DOS SANTOS SILVA	6078236407	19034735705	1	17/11/1985
2019	12	3750	MICHELE MARIA VIEIRA DIAS	70671109472	17066728953	1	19/05/1970
2019	12	11	MIGUEL FERREIRA DA CRUZ	29813875453	12048976435	2	30/09/1960
2019	12	19629	MILKA MARIA MELO GUEDES	89616901400	12877538453	1	13/02/1974
2019	12	8486	MIRANDOLINA DAS G DE OLIVEIRA	40026124491	17034502992	1	26/08/1959
2019	12	3867	MIRIAN BATISTA DE MELO E SILVA	76593991449	17055346833	1	15/05/1971
2019	12	10103	MIZIA BATISTA DE LIMA SILVEIRA	54646324415	17046676893	1	18/08/1965
2019	12	6405	MOACI VILARINO DA CUNHA JUNIOR	2922865460	19023107201	2	07/09/1979
2019	12	2697	MOACIR CANDIDO DE OLIVEIRA	35358718400	17024644395	2	10/10/1962
2019	12	92193	MOISES JORDAO DO REGO BARROS	45712867400	12179171724	2	19/11/1962
2019	12	10118	MONICA ADRIANA GOMES DO	73501913400	12945501459	1	15/03/1971
2019	12	6313	MONICA DA VEIGA PESSOA DIAS TELES	3534920430	19050854357	1	02/07/1978
2019	12	19565	MONICA DIAS DO NASCIMENTO	762668423	13029834459	1	11/03/1980
2019	12	9511	MONICA MARIA DOS SANTOS	59462680400	12366234750	1	21/03/1966
2019	12	6426	MORGANA LEO DA ROCHA	96184175491	12493752793	1	12/12/1973
2019	12	19660	MOSA PESSOA MAURICIO	86975790400	12455334084	1	19/08/1972
2019	12	2906	MOSANGELA SILVA GUERRA	46480536487	17034504197	1	21/11/1964
2019	12	6189	MOUSELITA SILVA MOREIRA	51484625404	12306359050	1	12/02/1968
2019	12	3931	NADILZA FERREIRA DE SOUZA	49974173434	12496172313	1	21/12/1967
2019	12	15561	NADIR RIBEIRO MARINHO	70968110444	17049012465	1	10/11/1972
2019	12	1928	NADJA CARDOSO SOBREIRA	61169021468	17046677059	1	28/09/1969
2019	12	15608	NADJA CARNEIRO DA SILVA GOMES	39024741491	12117785435	1	24/07/1964
2019	12	3013	NANCI MARIA BERNARDO	60876956487	17066728791	1	03/10/1970
2019	12	9575	NARCISO AVELINO DOS ANJOS FILHO	90609140400	12484478544	1	07/03/1972
2019	12	19762	NATALIA DUARTE DE BRITO	6771260429	13509026453	1	20/11/1986
2019	12	9594	NATANAEL GONCALVES DE A JUNIOR	73487937468	17066724567	2	03/03/1975
2019	12	19595	NATHALIE SENA DA SILVA	5473013406	13716905452	1	21/02/1985
2019	12	1463	NELSON HENRIQUE DE SOUZA FILHO	31355900468	12106796996	2	16/02/1962
2019	12	4061	NELY VIANA DE SANTANA ALCANTARA	90608798487	17066728805	1	10/12/1972
2019	12	9525	NEUZA SANTOS SOUZA FILHA	93596987415	17055279931	1	13/01/1971
2019	12	8989	NHELMA MAGDA BARBALHO DE S	24543780434	17046677288	1	14/10/1959
2019	12	6188	NICOLE MARCELY DA SILVA GOMES	4474436407	13122008458	1	01/06/1981
2019	12	19689	NIDEA DOS SANTOS AZEVEDO	5785948460	19051238331	1	24/09/1986
2019	12	1079	NILDA MENDES DOS SANTOS VIEIRA	41647092434	12306100863	1	27/07/1964
2019	12	3843	NILSON MANOEL DOS SANTOS	41778650449	12230463626	2	01/09/1965
2019	12	19585	NILSON VELLAZQUEZ DIAS DE OLIVEIRA	7168313410	19040056466	2	21/08/1987
2019	12	1219	NILTON JUSTINO DA SILVA FILHO	71061746453	17046677555	2	12/05/1965
2019	12	9707	NIZETE OLIVEIRA SILVA	34452281400	12722806454	1	03/05/1962
2019	12	10089	NUBIA FERREIRA BELMIRO SILVA	98959476404	19005193991	1	01/07/1978
2019	12	19586	OZIANA DE ABREU BONFIM	2467977463	20402675775	1	04/12/1976
2019	12	6094	PATRICIA RODRIGUES DE LIMA ARAUJO	2875614452	12856869450	1	08/12/1978
2019	12	19774	PAULA SHELIDA DA SILVA	61983438391	14014356457	1	06/07/1987
2019	12	19599	PAULO CESAR DA SILVA BEZERRA JUNIOR	5208842483	19024530140	2	17/02/1984



2019	12	19569	PAULO FELIPE CANDIDO BARBOSA	7433133488	19034667076	2	08/04/1988
2019	12	19591	PAULO FELIPE NOGUEIRA	7135471466	16561986521	2	04/06/1987
2019	12	19679	PAULO MANOEL DIONIZIO DA SILVA	6470934480	13663242454	2	06/04/1986
2019	12	6417	PAULO SERGIO RIBEIRO	07781745493	20349849204	1	14/04/1990
2019	12	2571	PEDRO HENRIQUE DO NASCIMENTO	10392106434	10664254524	2	28/06/1950
2019	12	6392	PEDRO VITOR SILVA RODRIGUES	6646568464	19057596663	2	21/04/1989
2019	12	19610	POLLYANNA KARLLA GALVAO DOS	71742301487	12476730671	1	19/03/1973
2019	12	6350	POLYANNA DA SILVA SANTOS	9607291433	13892746450	1	19/09/1991
2019	12	19638	PRISCILA KAROLINE DE FREITAS SANTOS	4642327401	19037355822	1	27/03/1984
2019	12	19776	PRISCILA VIANA LUNA SANTOS	7115953481	20904937911	1	24/07/1988
2019	12	6414	RAISSA BEZERRA FERNANDES MARTINS	6179551405	19061047733	1	03/10/1988
2019	12	10095	RAQUEL BARBOSA DE LIMA E SILVA	28365984415	17029134328	1	28/06/1960
2019	12	9479	RAQUEL FRANCISCA TRAJANO	51979888434	17055278048	1	24/06/1969
2019	12	6424	RAYANE DE ARAUJO FERREIRA	9742965463	15446320577	1	13/11/1991
2019	12	19707	REBECA BARRETO DE LIMA	7985082484	13693144450	1	21/09/1988
2019	12	19665	REBECA BRAGA WU	5597884441	19057596728	1	02/03/1985
2019	12	19578	REBEKA CRISTISNA DE OLIVEIRA BARBOSA	3418655408	12798999458	1	22/04/1979
2019	12	6096	REGINA CELIA OLIVEIRA DE MELO	50649078420	12429608032	1	18/02/1971
2019	12	3859	REGINALDO ENRIQUE DA SILVA	88056198415	12434940074	2	25/11/1973
2019	12	6365	RENATA CANDIDA DE SOUZA	4802540442	13405178893	1	05/11/1983
2019	12	19658	RENATA CYSNEIROS CAVALCANTI	93424434434	12783842450	1	13/11/1977
2019	12	19771	RENATA DANTAS DO NASCIMENTO	6093931463	13405376458	1	17/11/1986
2019	12	15564	RENATA HOLANDA BRAGA PINTO	2651310492	12983813454	1	02/02/1975
2019	12	19633	RENATA LIMA DE MOURA	2422593402	12531949382	1	18/09/1974
2019	12	9534	RIDELMA JACIENNE DA SILVA	89150104420	17055278021	1	20/05/1975
2019	12	19557	RINALDO CONSTANTINO DOS SANTOS	92001394420	17048248627	2	08/09/1975
2019	12	9805	RITA DOS SANTOS SILVA	67075177400	12660147452	1	15/10/1969
2019	12	19640	RIZOMAR MARIA DA CRUZ	75687496491	17038490735	1	25/02/1970
2019	12	3767	RIZOMAR SAMPAIO	48016284434	17066728767	1	15/03/1966
2019	12	19635	ROBERTA MARIA DE ANDRADE LUZ	76785688434	12466137641	1	21/11/1970
2019	12	6333	ROBERTO RODRIGUES DA SILVA	6701180442	19050860322	2	21/02/1985
2019	12	1191	ROMILDA MARIA DO NASCIMENTO	70974845434	17046681870	1	17/12/1964
2019	12	9614	ROSA DE LIMA DE FRANCA	98919121400	17066724648	1	20/06/1974
2019	12	3021	ROSALIA SANTIAGO MARINHO FERREIRA	83267590400	17066728775	1	23/09/1972
2019	12	2580	ROSALITA ALVES C DE ALBUQUERQUE	13699164420	10602943415	1	15/10/1953
2019	12	9569	ROSAMIRIA CORREIA DA SILVA	86466569420	17066724664	1	06/06/1972
2019	12	1128	ROSANE MARIA DE FREITAS SILVA	48021881453	17046676567	1	20/04/1968
2019	12	15609	ROSANGELA DE BARROS ALBUQUERQUE	84593954487	17048243781	1	07/07/1970
2019	12	9495	ROSANGELA DE OLIVEIRA	83197966449	12484481006	1	04/05/1972
2019	12	1123	ROSELY MATIAS GALIZA	53197470478	17046677466	1	27/05/1966
2019	12	9671	ROSEMBERG BERNADINO DA SILVA	80096514434	17066724907	2	15/06/1975
2019	12	19551	ROSIANE NOBRE DA SILVA	1924234440	12659023451	1	28/08/1976
2019	12	9705	ROSILDA GUEDES DA SILVA	29086833420	10691800666	1	01/11/1959
2019	12	9577	ROSILENE LOPES DA SILVA	58685650453	12479661794	1	04/05/1971
2019	12	3086	ROSILENE PEREIRA DA SILVA	54625670497	12408234052	1	07/01/1969
2019	12	3037	ROSIMERY TENORIO DE A SANTOS	58838805415	17066728759	1	21/10/1966
2019	12	9800	ROSINEIDE ALVES TAVARES DE	54439035434	17020114588	1	27/06/1968
2019	12	110104	ROSINEIDE MARIA DA SILVA	32947020430	12181736768	1	25/11/1965
2019	12	9565	ROSINEIDE MARIA SILVA DE SANTANA	50220462453	17020118907	1	13/09/1968
2019	12	9540	ROSYCLEIDE BERNARDINO DA SILVA	2408906474	17066724478	1	02/02/1977
2019	12	1000	RUTH PAIVA DE MEDEIROS	47966769453	17034502941	1	07/07/1966
2019	12	3745	RUTHNEIA CRISTINA PEREIRA DE SOUZA	77201400444	12382581729	1	26/05/1970
2019	12	19644	SABRINA ROBERTA SANTANA DA SILVA	5863085479	13551889456	1	28/06/1987
2019	12	19612	SABRINA SILVA DE LIRA VEIGA	36707351869	19037236920	1	18/04/1988
2019	12	15025	SALETE SOARES DA SILVA	2423261454	19027286534	1	08/03/1975
2019	12	9681	SANDOVAL JEMISON SIMPLICIO SILVA	81955715491	12585008454	2	10/01/1976
2019	12	2630	SANDRA ALBUQUERQUE MARQUES CUNHA	45179131472	17020640344	1	20/03/1965
2019	12	10108	SANDRA CALHEIROS DOS S OLIVEIRA	71857923472	17020118958	1	18/04/1968
2019	12	1892	SANDRA GALVAO RODRIGUES DUARTE	61168963400	17046676532	1	12/03/1969
2019	12	9704	SANDRA MARIA CORREIA COSTA	99867362420	17049008670	1	12/05/1959
2019	12	1267	SANDRA WALESKA COELHO RAMALHO	61169544487	17046676583	1	30/07/1970
2019	12	19583	SEBASTIAO PERGENTINO DOS SANTOS	52608123449	12476662013	2	07/01/1968
2019	12	9490	SELMA MARIA DE OLIVEIRA SILVA	51982846453	17066728678	1	05/04/1967
2019	12	3768	SEVERINA ANA DO NASCIMENTO	69833095453	17066728856	1	15/06/1968
2019	12	9546	SEVERINA DOS RAMOS GOMES DE SA	24744077404	12070548920	1	29/09/1959



2019	12	9507	SEVERINA GONCALO DE SANTANA	36180920400	17066724818	1	27/12/1961
2019	12	9526	SEVERINA RAMOS DA SILVA	76389820453	12447539721	1	23/02/1971
2019	12	2606	SEVERINA RAMOS DANTAS DE LIMA	38840057404	17019483559	1	06/01/1964
2019	12	2888	SEVERINO EVANGELISTA DA SILVA	66707862472	12103751282	2	15/05/1958
2019	12	3838	SEVERINO RAMOS RODRIGUES	90523180420	17066728724	2	28/07/1973
2019	12	19691	SHIRLEY DANIELLE CUNHA BEZERRA	6028986410	20337708775	1	29/07/1984
2019	12	9703	SILVANA CUNHA VILAR DA SILVA	23587865434	18007261589	1	12/01/1959
2019	12	6367	SILVANA GONCALVES DA SILVA DONATO	69528977472	18000449485	1	21/11/1972
2019	12	9549	SILVANEIDE JUVINO DE PAULA	2145107436	17066724400	1	20/09/1977
2019	12	9523	SILVANIA MARIA BEZERRA POTTES	61446629449	17058421267	1	01/05/1970
2019	12	9801	SILVANIA MARIA DA SILVA	66125227472	19005354553	1	28/09/1968
2019	12	2627	SILVIA MARIA DE SOUZA ARAUJO	16942833487	10664343667	1	14/07/1955
2019	12	3009	SIMONE GONZAGA DO REGO	85568775400	17066728821	1	28/10/1973
2019	12	19777	SIMONE LYRA PINHEIRO DE MELO	2377770452	12666945458	1	26/12/1973
2019	12	9585	SIMONE MARIA TEIXEIRA	49272187400	17059004198	1	09/09/1967
2019	12	10073	SIMONE MOREIRA DA SILVA	73499919400	12496264633	1	24/02/1973
2019	12	3025	SIMONY MARIA VASCONCELOS GOMES	90609247468	12458665030	1	11/07/1974
2019	12	9814	SOLANGE DE ABREU MOURA	74170449487	17041268665	1	05/08/1972
2019	12	6309	SOLANGE JUSTINO DA SILVA	02361768461	13080086456	1	10/09/1972
2019	12	10101	SOLANGE LEAL DA SILVA FERREIRA	39845869491	12036580264	1	25/04/1964
2019	12	1268	SOLANGE MARIA DE SOUZA SILVA	41776232453	17034503689	1	10/04/1962
2019	12	1943	SOLANGE MARIA RUFINO	57216622472	17024643119	1	30/11/1967
2019	12	19662	SONIA MARIA TORRES FIRMO	62265865400	12327054240	1	26/12/1966
2019	12	6393	STEPHANES SUELLEN LEITE DA SILVA	6094524446	20614444289	1	29/12/1986
2019	12	6311	SUELANY CHRISTINNY RIBEIRO MASCENA	5736126419	13500175898	1	03/10/1958
2019	12	4062	SUELI MARIA DE SALES	78006309434	17066728848	1	31/12/1972
2019	12	19616	SUELILDE BARBOSA LIMA	61462292453	12318485293	1	16/06/1972
2019	12	6184	SUELY DE SOUZA LACERDA	74170660463	19019233362	1	07/11/1967
2019	12	9731	SULAMITA PIMENTEL DE CALDA BRANDAO	85871915434	12702118455	1	11/06/1976
2019	12	3011	SUZANA DE LIMA FERREIRA	86817299420	17066728732	1	09/01/1968
2019	12	3023	SUZANA MARIA DE SANTANA	80046940472	17066728813	1	08/11/1970
2019	12	19671	SUZANA MARIA DE SANTANA	80046940472	17066728813	1	08/11/1970
2019	12	3822	SUZANA MARIA MELO DE SA MARTINS	59259493404	17066728864	1	04/01/1970
2019	12	19600	SUZI BATISTA DA SILVA	4961491489	13628428458	1	23/01/1985
2019	12	9816	SUZILENE MARIA DE OLIVEIRA BONFIM	89071280497	19005354545	1	28/08/1973
2019	12	9718	SUZY MARY DO NASCIMENTO SILVA	92127541472	17066726233	1	01/11/1975
2019	12	19790	TATIANA CIPRIANO DE OLIVEIRA	3762298459	13756450456	1	09/06/1979
2019	12	6176	TATIANE RAMOS DA SILVA	2615644475	12637761603	1	07/12/1977
2019	12	3016	TEREZA CRISTINA BONFIM DE LACERDA	75593645434	17066728880	1	04/05/1970
2019	12	3742	TEREZA CRISTINA DA SILVA FERREIRA	88245780472	12484483300	1	19/09/1973
2019	12	4003	TEREZINHA MARIA DA SILVA DUARTE	61169412491	12532185785	1	02/03/1956
2019	12	6385	THIAGO COSTA MALTA	4097150421	13140899458	1	17/12/1981
2019	12	6394	THIAGO JUVENCIO DA SILVA	6087755411	20905500266	2	25/10/1985
2019	12	6338	ULISSES GOMES CAVALCANTI	4867802441	19018724192	2	18/09/1984
2019	12	3111	UYLHAME GARCIA DE MELO LIRA	48017299400	12230440332	2	19/02/1967
2019	12	19558	VALDEMIR BATISTA DE LIMA JUNIOR	7192862479	19034902121	2	13/08/1987
2019	12	3837	VALDEMIR CARNEIRO BERNARDO	89541782434	12469267120	2	31/05/1971
2019	12	6102	VALDENICE CONCEICAO DA SILVA	4514441406	19017409080	1	04/11/1984
2019	12	3078	VALDERIQUE NUNES DE SOUZA	63339714487	12306078035	2	28/07/1968
2019	12	1018	VALERIA CARVALHO DO VALE	44944101449	17046676494	1	25/09/1966
2019	12	5239	VALERIA MARIA GOMES	55864937487	12343244415	1	11/10/1967
2019	12	9492	VALERIA VANDA DE ALBUQUERQUE MUNIZ	66740789487	17058421275	1	11/08/1970
2019	12	6329	VALMIR MIRANDA LEITE	66048095449	17029156712	2	22/05/1968
2019	12	10083	VANDELMA MARIA DE ASSIS SILVA	2468288467	19008334421	1	02/05/1975
2019	12	6325	VANDIE BATISTA DE LIMA	8546692483	19050860330	2	08/03/1990
2019	12	15036	VANEIDE FREITAS DA SILVA	25376390497	10323770360	1	09/07/1955
2019	12	19607	VANESSA CAVALCANTI PEREIRA SILVA	4642121463	20905581894	1	28/08/1982
2019	12	19690	VANESSA FONSECA DE MELO	6676849488	19050860276	1	06/10/1987
2019	12	10111	VANIA MARIA DE ARRUDA	70650551400	17061665813	1	16/02/1969
2019	12	19643	VERA LUCIA DE VASCONCELOS COSTA	57456160406	13170208453	1	14/01/1968
2019	12	6194	VERA LUCIA FERREIRA GALVAO	88092810478	12783812454	1	29/05/1972
2019	12	4063	VERUZA IVONETE LIMA DA SILVA	77149050425	17066728899	1	30/09/1971
2019	12	19675	VILMA PATRICIA DOS SANTOS	2877447448	13021985458	1	17/03/1980
2019	12	6103	VIVIAN MICHELLE R N PADILHA	3431730426	12859967453	1	09/08/1980
2019	12	19687	VIVIANE GONCALVES DE ARAUJO JESUS	3530828483	12552394444	1	13/12/1977



2019	12	6104	WALENIA LEAO DE CARVALHO	71270060406	19017382913	1	21/12/1970
2019	12	6307	WALTER CEZARIO DE SOUZA JUNIOR	5404265477	13569058858	2	12/03/1985
2019	12	3779	WANDELSON FRANCISCO DOS SANTOS	28516605434	12040575873	2	23/07/1961
2019	12	15207	ACIANA OLIVEIRA DA SILVA	4900212474	16087371959	1	05/05/1983
2019	12	15203	ADELMA DE LIMA ALVES	3858223409	16089785807	1	09/05/1980
2019	12	3828	ADENILZA DE FRANCA RIBEIRO	79436951434	12517723224	1	07/02/1974
2019	12	50159	ADONIAS BAPTISTA BARBOSA	68641192468	12419300604	1	11/09/1970
2019	12	1	ADRIANA DE ANDRADE BARBOSA	74262262472	12412368149	1	06/01/1972
2019	12	15204	ADRIANA MARIA DA SILVA PIMENTEL	50003054420	12318293475	1	01/08/1967
2019	12	50160	ADRIANA RAMOS DA SOLEDADE	5387632489	13394340452	1	21/11/1983
2019	12	50161	ADRIANO DE CARVALHO SANTOS	3704797421	20445071375	2	04/02/1981
2019	12	50162	AGUINALDO NIVALDO DOS SANTOS	80889220468	12287539311	1	16/01/1969
2019	12	15206	ALBERIS DA SILVA FERREIRA	92191568491	12658172453	2	21/09/1976
2019	12	15196	ALCIONE DA SILVA FALCAO	89071077420	13434139450	1	27/04/1977
2019	12	11758	ALEXANDRA GLORIA APOLONIO DOS SANTOS	99856590400	19019129743	1	16/10/1979
2019	12	15200	ALEXANDRA MARCOLINO DE LIMA	4171939470	16103527725	1	30/09/1981
2019	12	50117	ALINE MARY DE ALMEIDA FARIAS	5373702420	19040339913	1	04/09/1986
2019	12	50261	ALLINE DOS DANTOS ESPINDOLA BENTO	06590040460	13898102458	1	11/12/1987
2019	12	50183	ALMIR NUNES PEREIRA	63260972404	12404306989	1	22/05/1970
2019	12	6158	AMOS JOSE CARDOSO	2474833463	13296525458	2	13/05/1978
2019	12	50135	ANA CECILIA CORREIA XAVES	5234010430	19051207711	1	22/07/1984
2019	12	15205	ANA CLAUDIA SIDRONIO DOS SANTOS	879928417	16100731097	1	24/10/1980
2019	12	50163	ANA LUCIA JOSE ROMAO	69899126420	12362238069	1	30/05/1969
2019	12	50138	ANA MARCELA FIGUEROA CAVALCANTE	59061448468	12398327045	1	12/09/1970
2019	12	2777	ANA MARIA CAVALCANTE DE A	12836575468	17020639117	1	01/12/1955
2019	12	15208	ANA MARIA JERONIMO DA SILVA	5891064499	19030384428	1	05/07/1979
2019	12	15197	ANA MARIA NUNES PEREIRA	4239169470	16036072458	1	31/05/1975
2019	12	50012	ANA PATRICIA MATINS DUTRA	6369202401	16893590610	1	18/06/1986
2019	12	15408	ANA PATRICIA OLIVEIRA DA SILVA	88818080482	12835706854	1	23/07/1977
2019	12	50134	ANA PAULA MENDES CANDIDO	3874458466	13479516458	1	06/05/1979
2019	12	6057	ANDREA DE SA AMARAL DA NOBREGA	91925045404	19017197709	1	17/11/1973
2019	12	50260	ANDREA NUNES DA SILVA	05817652498	19061132919	1	27/10/1982
2019	12	15202	ANDREA RODRIGUES DA SILVA	3874553450	16098318205	1	27/09/1979
2019	12	15198	ANDREIA OLIVIA DA SILVA	3292442486	13225358451	1	27/08/1978
2019	12	15201	ANGELA MARIA SALES	2606191404	16087955438	1	06/06/1978
2019	12	50164	ANIDEFLAY MARIA DO NASCIMENTO LAU	6851283425	19049993241	1	12/05/1987
2019	12	50250	ANNE CORTEZ MORAES DA SILVA	6787405421	13482404452	1	04/08/1987
2019	12	1229	ANTONIO RODRIGUES DOS SANTOS FILHO	37177958487	17046677687	2	09/10/1963
2019	12	50165	ARILMA VENANCIO GONCALVES SANTOS	83271465487	12434937154	1	10/08/1972
2019	12	50166	ARMANDO JOSE DA SILVA	3147982424	20432315688	2	16/04/1979
2019	12	2736	BEROALDO ALVES BARBOSA	52279162768	10804216972	2	16/04/1957
2019	12	15209	BIANCA DE CASSIA FLORENTINO DA SILVA	3648576410	19029744432	1	17/01/1979
2019	12	6017	BRUNA GHEISA DE ALCANTARA BARRETO	1224994418	19017197423	1	17/09/1982
2019	12	50118	CAMILA JESSICA DE SOUZA SANTOS	9704584440	14065199456	1	13/09/1991
2019	12	15212	CARLA PATRICIA FERREIRA DE LIMA E	5216673482	20969417521	1	13/04/1985
2019	12	50022	CAROLINA MARIA DA SILVA MARTIN DE	94772622420	13061682103	05	05/12/1980
2019	12	50256	CAROLINE AMORIM PONTES DE OLIVEIRA	4872271408	11697958405	1	28/03/1984
2019	12	50133	CECILIA SANTIAGO ARAUJO DE LIMA	5758744492	19051207789	1	30/05/1985
2019	12	15217	CELIA GOMES DA SILVA	50219545472	16559292313	1	27/07/1966
2019	12	15219	CELIA MARIA DA SILVA TEIXEIRA	75393913400	16569104579	1	29/04/1972
2019	12	50168	CHARLENY GOMES DE OLIVEIRA	7280406467	19049992865	1	08/07/1983
2019	12	50125	CIBELLE ANDRADE XAVIER DA SILVA	5590478430	19051207797	1	13/11/1984
2019	12	50169	CICLEIDE ALVES DO NASCIMENTO	71749462400	19049993373	1	02/07/1970
2019	12	50170	CID MARTINS DOS SANTOS	52041026472	12274011070	2	15/10/1970
2019	12	15218	CLAUDIA DE SANTANA MONTEIRO	84896990463	16392441450	1	13/10/1972
2019	12	15210	CLAUDIA DOS SANTOS SILVA	2234714451	13078219452	1	12/01/1977
2019	12	50139	CLAUDIA FIRMINA DA SILVA	58100679487	12532295866	1	26/04/1971
2019	12	50225	CLAUDIA REGINA DOS SANTOS	4933368422	19020836083	1	08/05/1977
2019	12	15214	CLEONICE BALBINO DA SILVA	23506121472	12445638501	1	13/03/1959
2019	12	3827	CLEONICE BARRROS DOS SANTOS	80888844468	12311659598	1	28/01/1963
2019	12	50171	COSME MACHADO DE FARIAS	79685307415	12408280151	1	12/06/1971
2019	12	50158	CRISTIANE DA SILVA ANDRADE	90526511400	13864999455	1	17/08/1974
2019	12	15215	CRISTIANE FERREIRA DA SILVA	3235601481	19029744289	1	25/12/1975
2019	12	50174	CRISTIANE TARGINO DE CARVALHO SILVA	86467026420	19049992911	1	21/10/1975
2019	12	50176	CRISTIANO DE SOUZA CAVALCANTI	99577291449	12496174588	2	01/05/1974



2019	12	50172	DANIEL TEIXEIRA DA SILVA	92259456472	12647787451	2	06/02/1976
2019	12	6036	DANIELLE MARIA FREJ LEMOS PEREIRA	93305532491	19017197539	1	10/04/1974
2019	12	15223	DARCY CESAR DA SILVA	4379775445	20683401852	1	20/09/1976
2019	12	15224	DELVA FRANCISCA DE SOUZA SILVA	23504811404	10818660756	1	07/09/1958
2019	12	6037	DENISE LOPES TIMOTEO DE LIMA	74730673468	19017378762	1	06/01/1976
2019	12	15227	DIANA DAISY TORRES VILELA	62543202404	16169197464	1	19/08/1972
2019	12	50120	DIOGO HENRIQUE COSTA MIRANDA	3270660405	11984292360	2	30/03/1981
2019	12	15226	DJANINA DIAS SERPA GONCALVES	97516791415	13144166455	1	04/07/1977
2019	12	15220	DULCILENE ROBERTO DA SILVA	79685935491	16104921664	1	03/05/1971
2019	12	2932	DULCINEIDE ANUNCIADA DE VERA CRUZ	46496815453	17034504030	1	07/07/1946
2019	12	50173	EDIJANE DE LOURDES BONFIM	50234447400	19049993004	1	01/02/1967
2019	12	50023	EDILANA SA RIBEIRO CAMPELO	1066793417	19051207819	1	29/04/1982
2019	12	50175	EDILENE DE SOUZA SANTOS	77302346453	19049993411	1	28/09/1971
2019	12	15230	EDILENE MARIA BARBOSA RODRIGUES	23501979487	10875563225	1	23/07/1960
2019	12	3812	EDILENE TRAJANO ANDRADE WANDERLEY	46502220444	12277629350	1	18/01/1967
2019	12	15232	EDILEUZA FERREIRA DA SILVA	40029875404	12082682872	1	30/12/1964
2019	12	3912	EDILZA JORDAO DE ANDRADE	36409367449	17034504995	1	26/07/1960
2019	12	15243	EDINALVA VICENTE DE QUEIROZ	93579438468	16041157903	1	31/12/1974
2019	12	15233	EDJANE OLIMPIO SOBRINHO	43362508472	12157030265	1	02/10/1967
2019	12	6168	EDMAR JOSE BARBOSA ACIOLI	89957954415	19017307857	2	26/07/1978
2019	12	15231	EDNA DE OLIVEIRA LIMA DOS SANTOS	3542754455	19033431052	1	23/05/1980
2019	12	15242	EDNA MARIA DA HORA CORREIA	77201787420	16104922229	1	13/07/1971
2019	12	15244	EDNALVA BARBOSA DOS SANTOS	83268731449	16041157938	1	15/01/1971
2019	12	15239	EDSON JOSE DE LIMA	4162639418	20981267127	2	01/10/1979
2019	12	50227	ELAINE GUEDES DE ARAUJO	3150835496	20387527332	1	22/12/1978
2019	12	15234	ELEONORA ALENCAR MELO ROLIM	20491239300	19009504614	1	28/08/1958
2019	12	2878	ELIANE CRISTINA RAMOS MENEZES	40844587400	12150176264	1	01/06/1965
2019	12	15240	ELIANE GOMES DE MELO	82144761434	19030420343	1	24/05/1971
2019	12	50226	ELIANE MARIA DE BARROS	78213940415	12404306806	1	29/04/1971
2019	12	6053	ELIANE OSIAS DE AZEVEDO MELO	78015111404	12128031542	1	18/06/1968
2019	12	1124	ELIANE PEREIRA DE MELO	48021440406	17046677229	1	19/02/1965
2019	12	50004	ELIS PEREIRA FALCAO	1859069312	16886290569	1	16/09/1986
2019	12	15238	ELIZABETE FRANCISCO DIAS	98811169453	16103934436	1	15/04/1975
2019	12	15235	ELIZABETE REGINA LIMA DA SILVA	1951116488	16112219493	1	29/12/1974
2019	12	15237	ELIZABETH ALVES DE SA SILVA	72023333415	16036629479	1	18/11/1970
2019	12	50177	ELIZETE MARIA DOS SANTOS	37123165420	16036643218	1	12/11/1961
2019	12	15236	EMANUELA LIMA DE ALCANTARA	4932204450	16104565876	1	03/01/1983
2019	12	50126	EMANUELE TABOSA DA COSTA	6409117493	19043369155	1	27/09/1985
2019	12	50035	ERICA MARCELINO LOPES	1026783402	19035496828	1	11/05/1982
2019	12	6143	ERICKA RAIMUNDO DA SILVA	92110045434	12601144450	1	11/08/1977
2019	12	15245	ERIKA FABIANA OLIVEIRA TAVARES	4080662459	19029744084	1	15/05/1979
2019	12	15229	ERILEIDE GUEDES DE ARAUJO	4612788478	20387527340	1	06/05/1983
2019	12	50178	ESMERINA FERREIRA DA SILVA	3462446410	16209323341	1	08/08/1972
2019	12	50228	ETIENE SOARES DA SILVA	4553765497	16103976759	1	31/05/1984
2019	12	50057	EULILIAM MACHADO DOS SANTOS	758743424	13817326458	1	28/02/1983
2019	12	15228	EUNICE OLIVEIRA DA SILVA BARROS	2980336408	16041160068	1	29/10/1975
2019	12	50179	EVANIA MARIA DE ARAUJO	6373707407	20989748248	1	11/10/1976
2019	12	15241	EVANIA MARIA RODRIGUES MIRANDA	70958629404	19029744033	1	02/07/1966
2019	12	15249	FABIANA ALVES PAIVA	5274251412	19029743940	1	23/03/1980
2019	12	50229	FABIANA FLOR DE SANTANA	4041974429	13055732455	1	03/01/1980
2019	12	50124	FABIANA MARIA BARROS DA SILVA	5531884451	13683717458	1	07/03/1985
2019	12	50180	FABIANA MARIA PEREIRA	3805815409	16106676047	1	07/11/1981
2019	12	50230	FABILENE JOSE DA SILVA	8611389450	19036352358	1	21/01/1988
2019	12	15250	FABIO PEREIRA DA SILVA	4818236462	20387529084	2	22/04/1984
2019	12	15251	FERNANDA MARIA FONSECA DE OLIVEIRA	5237598439	16041160475	1	04/06/1982
2019	12	50051	FERNANDA VERUSKA DE SOUZA CORREIA	3771037484	16894625388	1	19/09/1982
2019	12	6169	FLAVIA DE QUEIROZ PRAZERES	96203005487	12482790214	1	06/04/1973
2019	12	15252	FLAVIA LOPES DO NASCIMENTO	92206654415	16104928359	1	18/07/1972
2019	12	15248	FLAVIA MARIA DOS SANTOS	3909416462	16232151810	1	20/10/1976
2019	12	15247	FRANCISCA DAS CHAGAS TEIXEIRA	2458347452	16104929053	1	11/01/1975
2019	12	6049	FRANCISCA MARCIANE PEREIRA DA SIL	55315607372	19005298084	1	01/09/1975
2019	12	50020	FRANCISCO ERIALDO PIMENTEL	13245708491	10222572911	2	11/02/1950
2019	12	50252	GABRIELE LAILA DE ARAUJO MORAIS	6443914481	16347111005	1	26/10/1988
2019	12	50231	GENIRA MARIA DINIZ FERREIRA MARQUES	4441879440	19027081878	1	04/01/1981
2019	12	6060	GERALDO ROMMEL MARTINS MACEDO	51961903334	19036045676	2	17/12/1974



2019	12	15259	GERLANE PEREIRA DA SILVA DE SANTANA	90796691487	12647557456	1	29/04/1975
2019	12	15260	GILBERLANDIA ACIOLE DA SILVA	3380988448	13009595459	1	27/05/1975
2019	12	1073	GILDA RIBEIRO DA SILVA	43364934487	17034502852	1	20/03/1963
2019	12	15253	GILENE GOMES DE SOUZA	69897468404	16104934529	1	01/12/1970
2019	12	50181	GILSON IVANILDO DE LIMA	61517976472	12669840452	2	29/03/1968
2019	12	15254	GIOVANA MARTINS SILVA	7867419705	12894018454	1	28/09/1978
2019	12	50251	GISELI DA SILVA BARBOSA SOUZA	5508641483	13281487458	1	30/10/1985
2019	12	15258	GIVANICE DO NASCIMENTO ZACARIAS	3236827408	16041164500	1	08/12/1980
2019	12	50184	GIVANILZA PEREIRA DAS NEVES	8841199474	19049993187	1	09/09/1983
2019	12	15261	GIZELLY FELIX DE LIMA FRAGA	5910827480	16216115627	1	18/08/1983
2019	12	50182	GONCALO GOMES DE OLIVEIRA	23508205487	12021916326	2	23/04/1960
2019	12	2886	GRACILENE BARBOZA DE ANDRADE	55469299449	17034504146	1	30/06/1966
2019	12	15255	GRASIELA DOS SANTOS PAIVA	3934354408	16041161641	1	04/08/1979
2019	12	50027	GUSTAVO ANDRE SILVA LIMA	3156539490	13467586456	1	09/05/1977
2019	12	50257	HELDER VINICIUS DE ARAUJO MEDEIROS	46480536487	13686053453	2	05/10/1983
2019	12	15262	HELENA VIEIRA DA SILVA	2148582437	20665856231	1	21/10/1975
2019	12	50247	HELISANDRA WELMA FLORENTINO DA	99605716453	21202387456	1	09/10/1975
2019	12	15267	ILMA MARIA DE OLIVEIRA	99840529404	12700237457	1	31/07/1975
2019	12	15264	INALVA DE FATIMA CINTRA	43534112415	12343088200	1	09/09/1965
2019	12	11630	IRACI RAMOS DO ESPIRITO SANTO	38755343449		1	27/11/1961
2019	12	1231	IRANI MELO DE CARVALHO	60877197415	17046676702	1	21/11/1966
2019	12	15265	IRIS CRISTINA DA SILVA	2629106403	20959924668	1	06/03/1978
2019	12	6024	ITALA CAVALCANTI DA SILVA	2919883429	12800686458	1	08/09/1978
2019	12	15269	IVALDETE MARIA DE OLIVEIRA	2629130460	12561310452	1	20/10/1977
2019	12	3807	IVAN FERREIRA DOS SANTOS	79567304491	17066729224	2	06/09/1967
2019	12	15263	IVANEIDE BATISTA ALVES	85649899487	16112221374	1	16/07/1973
2019	12	15266	IVANILDA DE SOUZA SANTOS	53347005449	16125893066	1	02/03/1952
2019	12	15268	IZAURA JUSSANA RODRIGUES DOS	78169283434	19029743487	1	14/01/1971
2019	12	15283	JACIARA MARIA GONCALO	98804332468	12843681458	1	06/02/1978
2019	12	4004	JACIARA RIBEIRO DA SILVA	17242622468	10115247456	1	13/05/1959
2019	12	15270	JACILENE FERREIRA DA CRUZ	70769338453	12496169797	1	10/10/1971
2019	12	15282	JACINE SOARES DA SILVA	64401103491	16209469257	1	01/03/1968
2019	12	50233	JACQUELINE CAVALCANTE DE	83554483400	20094136186	1	24/01/1975
2019	12	4001	JACQUELINE DE CASSIA S MELO ROCHA	79417442449	12531785738	1	25/02/1972
2019	12	2242	JADER JORDAO DE VASCONCELOS FILHO	19826524468	17019483907	2	17/03/1958
2019	12	50185	JAILMA GOMES TEODORO	5535416410	19049992342	1	27/08/1983
2019	12	15272	JANAINA PINTO DE ALBUQUERQUE	4394630410	20959921707	1	10/01/1976
2019	12	15275	JANDIRA MARIA DA SILVA LUCENA	70670838420	20432316110	1	05/01/1968
2019	12	6171	JESIMIEL CORREA BARROS	59077395415	12437257723	2	16/07/1969
2019	12	50246	JESSICA FEIJO RIBEIRO MALHEIROS DE	53263090410	19030327521	1	07/07/1969
2019	12	6153	JOE FRANZ NEVES BELTRAN	92207502449	19012420418	2	30/07/1974
2019	12	15285	JOELMA TEIXEIRA DA SILVA	78089107400	12453621094	1	10/05/1971
2019	12	50132	JONATAN NUNES VIANNA	5987681499	19041907125	2	01/08/1987
2019	12	15278	JONATAS ONOFRE TEIXEIRA	35298103472	10738255928	2	01/02/1962
2019	12	50187	JOSE ADALTON DO NASCIMENTO	90668200472	12061722646	2	18/05/1962
2019	12	15276	JOSE ALMIR RICARDO DA SILVA	50203347404	19030386366	2	14/07/1966
2019	12	50186	JOSE BENICIO BEZERRA	43236774487	12203925436	2	16/08/1964
2019	12	50188	JOSE CARLOS DA SILVA JUNIOR	4431388427	19049993055	2	03/07/1982
2019	12	50189	JOSE CARNEIRO DE CRUZ NETO	31984266420	12040415035	1	11/09/1962
2019	12	1221	JOSE DOMINGOS DE SOUZA	16879252400	12212265923	2	14/10/1949
2019	12	6032	JOSE HOLANDA COSTA JUNIOR	3135174441	19017409536	1	01/09/1979
2019	12	50190	JOSE LOURENCO DA SILVA	19792344420	10642501898	1	05/10/1954
2019	12	50191	JOSE VICENTE GOMES DA SILVA	76366499420	13399611454	2	23/05/1970
2019	12	6029	JOSEANE ANUNCIACAO DE ALCANTARA	3733304489	19017300577	1	19/08/1978
2019	12	15281	JOSEFA ANA DE JESUS	49275313415	19029751072	1	20/05/1950
2019	12	50192	JOSEFA MARTINS DE ARAUJO	4694653440	20990782659	1	11/07/1981
2019	12	50193	JOSEFA MONICA FERREIRA DE SOUZA	5416464437	19049992547	1	09/07/1983
2019	12	15271	JOSEILDA GALVAO DA SILVA	84904992415	12455353410	1	25/08/1972
2019	12	15284	JOSENEIDE SOUZA DOS SANTOS LEOCODI	3497099473	13154434452	1	23/05/1978
2019	12	15273	JOSETE CORREIA DE FREITAS SANTOS	77321600459	12476722350	1	20/09/1974
2019	12	50194	JOSIANE MARIA DA SILVA	59259078415	16125910408	1	06/07/1966
2019	12	15274	JOSIANE RODRIGUES DOS SANTOS	69312605453	19030287244	1	23/12/1963
2019	12	50234	JOSIANE SOARES DOS SANTOS	97516708453	16186222110	1	16/11/1973
2019	12	11631	JOSIAS MALAQUIAS DA SILVA	37597124449	12162274177	2	23/02/1964
2019	12	15280	JOSILEIDE JOSE GOMES DA ROCHA	83188126468	16209777873	1	12/04/1972



2019	12	15279	JOSINETE MENDES PEREIRA	66495997434	16104937323	1	19/11/1967
2019	12	15277	JOSIVALDO VERISSIMO DA SILVA	68263279453	12245503440	2	14/03/1968
2019	12	50235	JULIANA MARIA RODRIGUES	6423490457	16316035587	1	11/01/1983
2019	12	6051	JUSSARA VALENCA DE ALENCAR RAMOS	83228551415	19002375207	1	02/08/1971
2019	12	50236	KARLA FRANCISCA DE AGUIAR	93235712453	20731361673	1	27/07/1978
2019	12	50116	KARLA MELO FERREIRA DA SILVA	5219913409	14177831278	1	30/11/1985
2019	12	748	KATIA CRISTIANE SANTOS DA SILVA	37548093420	12071108258	1	24/07/1966
2019	12	50249	KATIA KELLE DA SILVA ANDRADE	7709972446	16458353643	1	15/08/1988
2019	12	50195	KATIA MARIA DA SILVA PAIVA	5883303455	16390582383	1	26/05/1985
2019	12	15286	KATIA REGINA SOUZA DA SILVA	3238356437	12828387455	1	19/06/1979
2019	12	6019	KATIA VALERIA NASCIMENTO DA SILVA	4145302419	19012390217	1	16/06/1982
2019	12	50196	KESIA MARIA SANTOS DA SILVA	3186842417	16389958677	1	21/07/1977
2019	12	15290	LAIS LEILA BORGES DE SOUZA	90609387472	12455401679	1	23/09/1973
2019	12	1180	LEILANE UMMEN CUNHA	14188341491	17046677253	1	12/05/1953
2019	12	50197	LENICE MARQUES DE BRITO	39740293468	12022103450	1	14/03/1960
2019	12	50198	LEONES MARTINS DA COSTA	98904450420	20432315718	2	28/09/1974
2019	12	15293	LEONICE DIAS DA SILVA	63327082472	16041169022	1	12/07/1963
2019	12	6172	LEOPOLDINA ROSARIO C COELHO	66559030504	12517733971	1	10/07/1972
2019	12	50254	LETICIA AGRA MONTEIRO	7324929478	13830225457	1	18/01/1989
2019	12	50199	LEYLA CLEA SA LEITAO SANTANA SILVA	7023831479	16486246503	1	07/06/1982
2019	12	50019	LILIAN SUZIMARA PEREIRA PARRA	82903506353	19027855296	1	25/10/1980
2019	12	50200	LILIANE BEZERRA DE SOUZA	4128160407	13171241454	1	27/04/1981
2019	12	1210	LINDACI MARIA DA SILVA	69867895487	17046677989	1	29/11/1968
2019	12	3782	LINDINALVA BARBOSA DE FONTES	39027783420	17033208918	1	19/04/1961
2019	12	50201	LINDINALVA LIMA DA SILVA	92207030415	16383401948	1	05/05/1974
2019	12	15292	LUCIA LOPES DO NASCIMENTO	2150541483	16104945008	1	18/05/1971
2019	12	15294	LUCIANA DE CASSIA DA S RODRIGUES	2261859406	12570682456	1	20/12/1974
2019	12	15296	LUCIANA FRANCISCA DE OLIVEIRA	5511835439	19030287333	1	07/10/1982
2019	12	15288	LUCIANA GOMES DE ANDRADE	4358013414	16041169952	1	17/07/1963
2019	12	15295	LUCIANA GONCALVES DE LIMA	2323898450	19029752125	1	13/02/1976
2019	12	50202	LUCIANA TEIXEIRA DA SILVA ALBERTIM	2706655445	19049993314	1	17/12/1972
2019	12	50203	LUCIANO FIDELIS DA SILVA	79679161404	19049993101	2	17/08/1971
2019	12	50237	LUCICLEIDE MARIA DE SOUZA	6927837418	19049992768	1	08/01/1981
2019	12	50204	LUCICLEIDE DE LIMA ARAUJO	29813611472	10805574139	1	30/06/1958
2019	12	15289	LUCIDETE RODRIGUES VANDERLEI	58392386434	20432316692	1	18/10/1967
2019	12	15297	LUCILENE GOMES DA SILVA ASSIS	3733972406	13086689454	1	21/09/1978
2019	12	15291	LUCIMAR DA SILVA	58256890444	12374721134	1	04/04/1966
2019	12	50205	LUCINEIA PESSOA DOS SANTOS	2115002407	19049993357	1	08/07/1973
2019	12	50206	MACIANA MARIA NUNES SILVA	3105524436	19005515999	1	09/09/1977
2019	12	50248	MADALENA ALEXANDRE ALCANTARA DA	41594894434	16383560175	1	02/08/1964
2019	12	50262	MANUELLA RODRIGUES CAVALCANTE	04065545447	13327337771	1	08/09/1983
2019	12	15298	MARCELA CECILIA SILVA DE SOUZA	4257319445	19014755379	1	20/04/1982
2019	12	6040	MARCELA GUERRA BRASILEIRO COSTA	786058498	19017197563	1	31/10/1979
2019	12	50258	MARCELLA GYMENA PEDROZA BURGOS	6296071418		1	16/12/1987
2019	12	50122	MARCELO SILVA DE OLIVEIRA	5061112458	19047172909	2	22/04/1982
2019	12	15314	MARCIA CRISTINA OLIVEIRA CAVALCANTI	52006204491	16112228301	1	30/04/1969
2019	12	15331	MARCIA VIEIRA DA SILVA	4636433483	19030287570	1	08/02/1981
2019	12	15330	MARIA ALMEIDA DA SILVA	55182798415	12022113987	1	02/09/1964
2019	12	50207	MARIA ANA DE OLIVEIRA	69312087487	19049992849	1	07/09/1971
2019	12	3085	MARIA AUXILIADORA DE O PEREIRA	32164300491	18007121760	1	21/08/1950
2019	12	15329	MARIA BETANIA DA SILVA	86466992420	20959916053	1	29/07/1974
2019	12	3832	MARIA BETANIA DA SILVA BARBOSA	68947968404	12296488406	1	22/08/1967
2019	12	15306	MARIA BETANIA DA SILVA MELO	53346793400	12343189007	1	27/09/1967
2019	12	6165	MARIA BETANIA PEREIRA	78476801491	12922068457	1	30/10/1972
2019	12	50208	MARIA CEMEDOCELIA DA SILVA	5289526412	19023938308	1	24/05/1980
2019	12	15304	MARIA CLAUDIA DA SILVA VIANA	3865310486	20404420987	1	12/10/1979
2019	12	50210	MARIA CRISTINA DE LIMA	3106033401	16390691077	1	25/05/1974
2019	12	15317	MARIA CRISTINA DOS SANTOS	80895689472	12484475812	1	21/04/1972
2019	12	15312	MARIA DA ASSUNCAO RIBEIRO DE SOUZA	41642643491	10726427273	1	14/09/1951
2019	12	15334	MARIA DA CONCEICAO DA SILVA	45221693453	17040988389	1	12/01/1962
2019	12	15325	MARIA DA CONCEICAO RODRIGUES DE	49603213420	12447561603	1	28/07/1965
2019	12	15337	MARIA DA GLORIA RAMOS DA SILVA	23501995415	17890333302	1	15/01/1957
2019	12	15358	MARIA DAS GRACAS BISPO FERREIRA	51975955404	12234213152	1	22/04/1967
2019	12	50212	MARIA DAS GRACAS DA SILVA ARAUJO	65992040404	16493314578	1	17/04/1968
2019	12	50214	MARIA DAS GRACAS DA SILVA SANTANA	82274630453	19051208130	1	31/12/1971



2019	12	15324	MARIA DAS GRACAS PEREIRA DE LIMA	46316060459	16383861795	1	21/02/1966
2019	12	50215	MARIA DAS MERCES DA SILVA PEREIRA	3951150432	16383782828	1	24/09/1964
2019	12	15318	MARIA DAYZENAIDE ROCHA DOS ANIOS	71915095468	20711487272	1	20/10/1970
2019	12	15307	MARIA DE FATIMA DE SOUZA	61504998472	12484477416	1	25/11/1967
2019	12	1534	MARIA DE FATIMA MENEZES DOS SANTOS	3328687459	16112926963	1	03/02/1969
2019	12	15320	MARIA DE FATIMA SANTANA DE LIMA	54562562404	16383718801	1	09/06/1965
2019	12	1274	MARIA DE LOURDES DE MORAES	35212462487	17066724052	1	15/11/1965
2019	12	15346	MARIA DO BOM PARTO DE SOUZA	41642880434	12181635570	1	06/02/1965
2019	12	50217	MARIA DO CARMO GOMES FERREIRA	2336069806	12015310225	1	18/01/1956
2019	12	15311	MARIA DO ROSARIO LIMA DA SILVA	4872705416	20094248502	1	01/05/1985
2019	12	15345	MARIA DOS PRAZERES DE SOUZA	32986890415	12103539356	1	03/09/1963
2019	12	15323	MARIA EVA DA SILVA	82398828468	12157444817	1	02/05/1963
2019	12	15308	MARIA FRANCISCA LIMA DA SILVA	49267515420	16383718429	1	08/10/1967
2019	12	15351	MARIA FRANCISCO DA SILVA	2763375499	19030082022	1	02/08/1974
2019	12	15348	MARIA GORETI RODRIGUES DE LIMA	43416179404	16104950664	1	07/07/1964
2019	12	15303	MARIA HELENA DA CRUZ OLIVEIRA	29083362434	20989642881	1	13/08/1951
2019	12	2410	MARIA HELENA DE LIMA	31842305468	10109882633	1	16/12/1952
2019	12	15322	MARIA HELENA NUNES GAIAO	78423813487	16041172236	1	10/01/1970
2019	12	15313	MARIA JACILENE DA SILVA	4616394407	16390115092	1	30/12/1971
2019	12	15332	MARIA JOSE BATISTA	71268553468	12562545453	1	22/09/1969
2019	12	50220	MARIA JOSE DA CONCEICAO PEREIRA	83501711468	16041174956	1	16/06/1961
2019	12	15310	MARIA JOSE DA SILVA GOMES	94918287468	13236833458	1	27/04/1974
2019	12	15300	MARIA JOSE DE SANTANA FILHA	52001253400	12311443854	1	22/11/1966
2019	12	15355	MARIA JOSE DO NASCIMENTO	46382283487	16041173380	1	10/05/1964
2019	12	15350	MARIA JOSE MELO DA SILVA	92134602449	20695674778	1	05/02/1975
2019	12	15319	MARIA JOSE SILVA DE LIMA	22384731491	16112225906	1	21/07/1949
2019	12	15335	MARIA LENIRA DA SILVA	47994959415	12296281429	1	06/05/1966
2019	12	3830	MARIA LUCIA ALBUQUERQUE FONSECA	32985479487	17051911676	1	29/05/1961
2019	12	15352	MARIA LUCIA RODRIGUES DE LIMA	29199794420	10642486171	1	03/02/1956
2019	12	15328	MARIA MONICA DOS SANTOS	51953455387	19030082189	1	28/08/1971
2019	12	15354	MARIA PAULINA DO BOMFIM SANTOS	3038554448	16104948384	1	01/10/1977
2019	12	50218	MARIA REGINA DOS SANTOS PAES FIDELIS	45221782472	12382579880	1	19/01/1966
2019	12	50209	MARIA RISONMAR BARBOSA DE OLIVEIRA	86178113404	12911988452	1	07/03/1970
2019	12	15339	MARIA ROSILDA DE OLIVEIRA SILVA	3303102406	16104955798	1	18/09/1975
2019	12	3831	MARIA ROSILEIDE BATISTA DA SILVA	29096146468	10268503718	1	14/09/1950
2019	12	15302	MARIA SELMA DA SILVA NASCIMENTO	4131170493	16112227240	1	02/06/1977
2019	12	2794	MARIA SEVERINA DA SILVA	49212613420	17034502933	1	12/07/1963
2019	12	15347	MARIA TEREZA SOARES DA SILVA	63099586404	16383898958	1	02/11/1972
2019	12	50253	MARIA VIRGINIA DA SILVA	2879737435	12890138455	1	17/07/1979
2019	12	50259	MARIANA PACHECO LIMA DE ASSIS MORAIS	01694345165	16880420622	1	22/10/1987
2019	12	15349	MARIENE SOARES DE OLIVEIRA	5005553460	20695674778	1	18/05/1982
2019	12	15316	MARIETA BARBOSA DA SILVA	70779201434	12021976752	1	15/04/1954
2019	12	15338	MARILEIDE LIMA DA SILVA	64339220400	16104957308	1	01/05/1962
2019	12	15341	MARILIA CLAUDIA FELIX DE SANTANA	3187145400	19030082626	1	03/09/1976
2019	12	13530	MARINA DE SOUZA FIGUEIROA	3313152465	12900278459	1	17/02/1980
2019	12	15333	MARINALVA ALVES DA PENHA	61447110404	12395197140	1	22/10/1966
2019	12	15344	MARIZE VASCONCELOS DAS CHAGAS	71204474400	16041176495	1	25/12/1967
2019	12	15305	MARTA FERREIRA DA SILVA	79454992449	16384087627	1	28/07/1970
2019	12	15327	MARTA MARIA DOS SANTOS SILVA	71005773491	19030082715	1	11/08/1973
2019	12	15315	MARY LANE FERREIRA PAES	38240297404	16383612957	1	14/06/1964
2019	12	15343	MAURINILSON DA SILVA BEZERRA	3494590451	16486879093	2	03/05/1979
2019	12	15299	MESSIA AUXILIADORA DO NASCIMENTO	4622953463	16565654515	1	08/10/1982
2019	12	2861	MIRIAM MARIA DO NASCIMENTO	53258908400	17024643607	1	20/10/1967
2019	12	50010	MONICA ALICE SANTOS DA SILVA	4858815439	13655374452	1	29/01/1989
2019	12	11548	MONICA BASILIO DE SOUZA	65923235404	12977566459	1	15/08/1972
2019	12	50211	MONICA MARIA DE BRITO	3107276421	19061118673	1	01/01/1977
2019	12	15353	MONICA MARIA DE OLIVEIRA	2730918400	16104960783	1	23/09/1975
2019	12	15326	MONICA MARIA INACIO DA S AZEVEDO	90780604415	16112228603	1	18/04/1975
2019	12	15309	MONICA OLIVEIRA TRAJANO	92111254487	16565664081	1	09/02/1974
2019	12	2914	MOSANGELA CAMILO	98919245487	17034504286	1	06/05/1967
2019	12	15361	NADEGES GOMES DO NASCIMENTO	830750460	16041177963	1	22/05/1972
2019	12	15360	NADIA TEIXEIRA DE OLIVEIRA	93236697415	12476666841	1	08/08/1973
2019	12	50238	NAKEIDA MARIA DE SOUZA SANTOS BEZ	4335445466	13080837451	1	01/01/1970
2019	12	50029	NATANAEAL CAVALCANTE FIGUEROA	2614990418	13793839450	1	23/10/1978
2019	12	15362	NERIVALDO FERREIRA DE MELO	796896036415	12404308361	2	20/11/1971



2019	12	50127	PATRICIA FARIAS DE LIMA	5486380470	16616847110	1	18/02/1985
2019	12	50239	PAULA MARIA FERREIRA	6927837418	20402673780	1	13/12/1984
2019	12	15365	PAULA REGINA BEZERRA DE LIRA	771434421	20683402247	1	05/04/1974
2019	12	6047	PAULA REGINA STAUDINGER DA SILVA	2923014480	19017197385	1	10/07/1976
2019	12	2694	PEDRO ALEXANDRE GOMES FILHO	35140410400	10738285649	2	07/06/1959
2019	12	15364	PRISCILA DE SOUZA	4777790428	19030097097	1	04/06/1986
2019	12	50046	PRISCILA REGO BARROS SILVEIRA	3945311403	13684701458	1	21/06/1982
2019	12	15363	PRISCILA ROBERTA DA SILVA BEZERRA	4380044424	16661628961	1	01/03/1983
2019	12	15366	REGINA CELI LOPES DE ALBUQUERQUE	75688719400	12461930335	1	15/08/1969
2019	12	50255	RENATA GABRIELA ANUNCIACAO DE SOUZA	01395954496	20050287340	1	01/10/1988
2019	12	50005	RENATA MARIA MOTA WANDERLEY	6044321436	20904242476	1	01/07/1987
2019	12	50140	RHAYSSA ELENA SILVA DE LIMA OLIVEIRA	8904040469	19051208041	1	07/02/1989
2019	12	50240	RISOMAR PEREIRA MANDU	3856880402	19049992407	2	02/11/1977
2019	12	15370	RISOMAR RODRIGUES DE ANDRADE LIMA	43246567468	12021919325	2	19/08/1958
2019	12	2854	ROBERTO CARLOS BARROS DA SILVA	47966408434	17024644077	2	19/04/1963
2019	12	50213	ROBSON JOSE DE SANTANA	4912303461	19049992873	2	21/07/1983
2019	12	6041	ROMERO SOUZA LEAO ARRUDA	94701911453	19017378800	2	07/07/1973
2019	12	50123	RONALDO DOS SANTOS DE OLIVEIRA	2676726404	20613612919	2	11/01/1978
2019	12	15369	RONALDO PEREIRA DAMACENA	5334289470	16657619422	2	07/02/1984
2019	12	6162	ROSANIR MARIA DE SANTANA VIDAL	84894563487	13028266457	1	06/01/1973
2019	12	15372	ROSE GRASIELLY DA CRUZ LIMA	5957676489	19030280886	1	20/02/1985
2019	12	6048	ROSEANE DA SILVA LEMOS	3124418433	19017397120	1	01/02/1979
2019	12	15367	ROSELI SANTANA MOTA	78430542434	12476725538	1	24/04/1971
2019	12	15368	ROSEMARY FREIRE DA SILVA	49271440463	12383931839	1	17/07/1967
2019	12	15375	ROSEMARY VIEIRA DO NASCIMENTO	70970289472	19030280711	1	27/06/1958
2019	12	15374	ROSICLEIDE BELO DE SOUZA NASCIMENTO	4627530420	20402673551	1	04/02/1983
2019	12	1202	ROSIMERE PACHECO DA CUNHA	61447188420	17046677164	1	10/10/1969
2019	12	15371	ROSINEIDE PAULINO DE SOUSA	2731305444	16112230284	1	29/04/1978
2019	12	2829	ROSINES TAVARES DA SILVA	75688379472	17034502658	1	05/11/1969
2019	12	15373	ROSIRENE MARIA SANTANA	92107427453	19030287929	1	21/04/1975
2019	12	50241	ROVESIA MARIA ARAUJO DE QUEIROZ	19821377890	12481994053	1	21/01/1977
2019	12	15380	SANDRA LUCIA DE LIMA FRAGA	66140943434	16126014309	1	25/10/1965
2019	12	15388	SANDRA MARIA DA SILVA	2988565490	19030287775	1	07/09/1977
2019	12	15377	SANDRA MARIA DE BARROS SILVA	775356425	16656076956	1	20/08/1980
2019	12	15383	SANDRA REGINA GUIMARAES	32987579420	12078049362	1	03/07/1963
2019	12	50242	SANDRA RUFINO DA SILVA	2438959410	12458654756	1	21/10/1977
2019	12	15385	SANDRA SIMONE OLIVEIRA TRAJANO	4031515464	16041181987	1	25/06/1970
2019	12	50216	SANDRO JACINTO DO NASCIMENTO	78298270444	12453623046	1	16/11/1973
2019	12	15382	SEVERINA AUGUSTO CEZAR	45202265468	20124322527	1	29/05/1965
2019	12	15389	SEVERINA LUZIA DOS SANTOS	69312630482	16104970002	1	21/06/1967
2019	12	6035	SHIRLEY CORREIA DOS SANTOS	2454715457	20900192903	1	11/05/1977
2019	12	15378	SILVANIA MARIA DE LIMA	80165583487	16559362982	1	26/11/1971
2019	12	50219	SILVANIA TAVARES DA SILVA	67087191420	19049993330	1	08/10/1971
2019	12	6059	SILVIA REGINA LYRA NOVAIS	2648629459	19017307733	1	27/10/1973
2019	12	265	SIMONE JACINTO DO NASCIMENTO	69866929434	17066724893	1	24/01/1970
2019	12	15386	SIMONE RUFINO DA SILVA	77305744468	12458724649	1	28/04/1974
2019	12	50243	SIMONE XELEM DOS SANTOS	2803355477	19049992377	1	01/01/1970
2019	12	15381	SINTIA MARIA DE MOURA	3413834495	20663445374	1	22/11/1980
2019	12	50221	SONIA MARIA MONTEIRO	38077329420	17020640190	1	11/02/1960
2019	12	50156	SUELEN MARIA CAVALCANTE FEITOSA	6485356495	20614489169	1	13/07/1986
2019	12	15379	SULAMITA DA SILVA	4456816406	16566426133	1	12/04/1980
2019	12	15387	SUZANA OLIVEIRA DO NASCIMENTO	4158731429	13051259453	1	16/01/1978
2019	12	50244	SUZANA PESSOA DIONIZIO	3413849417	19049992792	1	01/01/1970
2019	12	50055	SYLVANILDO COUTO DA SILVA	99394561587	20655460327	2	14/02/1980
2019	12	3834	TEREZA CRISTINA GOMES VENTURA	23415797449	18007045630	1	23/04/1960
2019	12	50222	TEREZA MARIA DA SILVA	94772622420	10779292968	1	15/10/1955
2019	12	6147	THAIS DE SANTANA FARIAS	3566992429	19012430138	1	15/05/1980
2019	12	50264	THAYNA EWERLUN RIBEIRO CAVALCANTE	09751621445	16738095806	1	18/11/1992
2019	12	50223	VALDEK FRANCISCO DA SILVA	3225036471	17066728910	2	23/07/1979
2019	12	15391	VALDILENE LEMOS S DE SANTANA	71949313468	12412354067	1	07/07/1970
2019	12	50224	VALERIA VANDA COSTA	68953054400	12412331148	1	04/05/1964
2019	12	92191	WANDERLEIA MOREIRA DE SANTANA	45831882420	17066728910	1	05/10/1966
2019	12	6377	WANEZZA SILVA DE CARVALHO	2145572430	12690656452	1	07/10/1976
2019	12	19552	WELBER JOSE RODRIGUES DA SILVA	3942443465	20900304329	2	21/06/1980
2019	12	3815	WELLINGTON CICERO DE LIMA	90525523472	17066723978	2	21/01/1976



2019	12	15565	WELLINGTON PEREIRA DE LIMA	2463214406	12963565455	2	15/04/1977
2019	12	6300	WERNER BOTELHO RAMOS DE GOES	5101949400	19047778793	2	23/02/1987
2019	12	9084	WILANI FRANCISCA DA SILVA	70719322472	12412366197	1	13/02/1972
2019	12	3110	WILSON MANOEL DOS SANTOS	75686767491	17066728902	2	05/01/1971
2019	12	2890	WILTON JOSE DA SILVA	51976820430	17034504138	2	16/11/1968
2019	12	6421	WLADSON VASCONCELOS DOS SANTOS	05647335470	13792573457	2	27/08/1986
2019	12	6354	YTALO JOSE FERREIRA NUNES	8154142422	13877386457	2	26/12/1989
2019	12	6308	ZAIRA DE FRANCA MELO LOPES	70978999487	19017024391	1	04/07/1971
2019	12	2824	ZAQUEU ANTONIO DA SILVA	55734367400	17034502585	2	24/08/1959
2019	12	15409	ZELIA CADETE DOS SANTOS	49203967400	12517752534	1	10/11/1959
2019	12	15390	VANDA ADELINO DA SILVA	66125103404	12343178471	1	12/09/1973
2019	12	1539	VANDA MARIA DA SILVA AZEVEDO	38869411400	10875442770	1	11/11/1960
2019	12	50263	VANIA MARIA BATISTA DE LIMA DO NASCIMENTO	73178217487	16608157712	1	07/05/1971
2019	12	15393	VANIZE FELIX MARINHO	85785717468	12484215055	1	02/02/1971
2019	12	1017	ZORAIA ALVES DE SOUZA	65806956415	17046677113	1	19/05/1968
2019	12	6105	ZULEIDE MARIA DE MELO DE SANTANA	68281803487	17046677385	1	09/12/1966
2019	12	15392	VERA LUCIA QUINTINO DO NASCIMENTO	50223305472	19030099340	1	15/04/1985
2019	12	6127	VIVIANE MARCIA NOGUEIRA PENZ	3495770488	13130420451	1	23/09/1980
2019	12	50245	YARA COSME DA SILVA	2690188406	13035328454	1	12/10/1977
2019	12	15397	YARA FERREIRA DA SILVA	4239755441	16125886124	1	14/03/1980
2019	12	15398	ZENEIDE FERREIRA DA SILVA	73333034468	20404417323	1	06/04/1970
2019	12	15399	ZORAYA BEZERRA TEIXEIRA	3600861441	19030384487	1	19/07/1981
2019	12	4084	ADRIANE LUIZA DOS SANTOS PESSOA	69828628449		1	



COMPOSIÇÃO DA MASSA 1 - Plano Previdenciário 2 - Plano Financeiro 3 - Mantidos pelo Tesouro	PREVIDÊNCIA COMPLEMENTAR (CASO TENHA REGIME DE PREVIDENCIA COMPLEMENTAR INSTITUÍDO) O servidor fez adesão ou ingressou após instituição do regime de previdência complementar 1 - Sim 2 - Não	TIPO DE VÍNCULO 1 - Estatutário 2 - Servidor Estatutário Ocupante de Cargo em Comissão 3 - Estável 4 - Celetista 5 - Eletivo (Não Estatutário) 6 - Exclusivamente Comissionado (Não Estatutário)	A - ÓRGÃO/ENTIDADE NOME DO ÓRGÃO/ENTIDADE	B - ÓRGÃO/ENTIDADE CNPJ do órgão ou entidade ao qual o servidor ativo está vinculado, conforme informado no DIPR e DRAA	C - ÓRGÃO/ENTIDADE PODER 1 - Executivo 2 - Legislativo	D - ÓRGÃO/ENTIDADE TIPO 1 - Administração Direta 2 - Administração Indireta (se PODER = 2, TIPO será somente 1 - Administração Direta)	ESPECIFICAÇÃO DO TIPO DE CARGO CARREIRA Para Civis: 2 - Professores da Educ. Infantil e do Ensino Fund. e Médio 5 - Agente Penitenciário 6 - Guarda Municipal 7 - Demais Servidores
2		1	Secretaria de Educação	10.359.560/0001-90	1	1	2
2		1	Secretaria de Educação	10.359.560/0001-90	1	1	2
2		1	Secretaria de Políticas Sociais	10.359.560/0001-90	1	1	6
2		1	Secretaria de Educação	10.359.560/0001-90	1	1	2
2		1	Secretaria de Educação	10.359.560/0001-90	1	1	2
2		1	Secretaria de Políticas Sociais	10.359.560/0001-90	1	1	6
2		1	Secretaria de Educação	10.359.560/0001-90	1	1	2
2		1	Secretaria de Educação	10.359.560/0001-90	1	1	2
2		1	Secretaria de Educação	10.359.560/0001-90	1	1	2
2		1	Secretaria de Educação	10.359.560/0001-90	1	1	2
2		1	Secretaria de Educação	10.359.560/0001-90	1	1	2
2		1	Secretaria de Educação	10.359.560/0001-90	1	1	2
2		1	Secretaria de Políticas Sociais	10.359.560/0001-90	1	1	6
2		1	Secretaria de Educação	10.359.560/0001-90	1	1	2
1		1	Secretaria de Educação	10.359.560/0001-90	1	1	7
1		1	Secretaria de Educação	10.359.560/0001-90	1	1	2
2		1	Secretaria de Educação	10.359.560/0001-90	1	1	2
2		1	Secretaria de Educação	10.359.560/0001-90	1	1	2
2		1	Secretaria de Educação	10.359.560/0001-90	1	1	2
2		1	Secretaria de Educação	10.359.560/0001-90	1	1	2
1		1	Câmara Municipal	11.451.887/0001-50	2	2	7
2		1	Secretaria de Educação	10.359.560/0001-90	1	1	2
2		1	Secretaria de Educação	10.359.560/0001-90	1	1	2
1		1	Secretaria de Educação	10.359.560/0001-90	1	1	2
2		1	Secretaria de Educação	10.359.560/0001-90	1	1	7
2		1	Secretaria de Educação	10.359.560/0001-90	1	1	2
2		1	Secretaria de Educação	10.359.560/0001-90	1	1	2
2		1	Secretaria de Educação	10.359.560/0001-90	1	1	2
2		1	Procuradoria Geral do Município	10.359.560/0001-90	1	1	7
1		1	Secretaria de Políticas Sociais	10.359.560/0001-90	1	1	6
2		1	Secretaria de Políticas Sociais	10.359.560/0001-90	1	1	6
2		1	Secretaria de Políticas Sociais	10.359.560/0001-90	1	1	6
2		1	Secretaria de Educação	10.359.560/0001-90	1	1	2
2		1	Secretaria de Educação	10.359.560/0001-90	1	1	2
2		1	Secretaria de Educação	10.359.560/0001-90	1	1	2
2		1	Secretaria de Educação	10.359.560/0001-90	1	1	2
2		1	Secretaria de Educação	10.359.560/0001-90	1	1	2
2		1	Secretaria de Educação	10.359.560/0001-90	1	1	2
2		1	Secretaria de Educação	10.359.560/0001-90	1	1	2
2		1	Secretaria de Educação	10.359.560/0001-90	1	1	2
2		1	Secretaria de Educação	10.359.560/0001-90	1	1	2
2		1	Secretaria de Administração	10.359.560/0001-90	1	1	7
2		1	Secretaria de Educação	10.359.560/0001-90	1	1	2
2		1	Secretaria de Políticas Sociais	10.359.560/0001-90	1	1	6
2		1	Secretaria de Educação	10.359.560/0001-90	1	1	2
1		1	Secretaria de Educação	10.359.560/0001-90	1	1	2
2		1	Secretaria de Educação	10.359.560/0001-90	1	1	2
2		1	Secretaria de Educação	10.359.560/0001-90	1	1	2
2		1	Secretaria de Educação	10.359.560/0001-90	1	1	2
2		1	Secretaria de Educação	10.359.560/0001-90	1	1	2
2		1	Secretaria de Educação	10.359.560/0001-90	1	1	2
2		1	Secretaria de Educação	10.359.560/0001-90	1	1	2
2		1	Secretaria de Educação	10.359.560/0001-90	1	1	2
2		1	Câmara Municipal	11.451.887/0001-50	2	2	7
2		1	Secretaria de Educação	10.359.560/0001-90	1	1	2
2		1	Secretaria de Educação	10.359.560/0001-90	1	1	7
2		1	Secretaria de Educação	10.359.560/0001-90	1	1	7
2		1	Secretaria de Educação	10.359.560/0001-90	1	1	7



2	1	Secretaria de Educação	10.359.560/0001-90	1	1	2
1	1	Procuradoria Geral do Municipio	10.359.560/0001-90	1	1	7
2	1	Secretaria de Educação	10.359.560/0001-90	1	1	2
2	1	Secretaria de Educação	10.359.560/0001-90	1	1	2
2	1	Secretaria de Educação	10.359.560/0001-90	1	1	2
2	1	Secretaria de Educação	10.359.560/0001-90	1	1	2
2	1	Secretaria de Educação	10.359.560/0001-90	1	1	2
2	1	Secretaria de Educação	10.359.560/0001-90	1	1	2
2	1	Secretaria de Políticas Sociais	10.359.560/0001-90	1	1	7
2	1	Secretaria de Políticas Sociais	10.359.560/0001-90	1	1	6
1	1	Secretaria de Educação	10.359.560/0001-90	1	1	2
2	1	Secretaria de Educação	10.359.560/0001-90	1	1	2
2	1	Secretaria de Educação	10.359.560/0001-90	1	1	7
2	1	Secretaria de Educação	10.359.560/0001-90	1	1	2
2	1	Secretaria de Educação	10.359.560/0001-90	1	1	2
2	1	Secretaria de Educação	10.359.560/0001-90	1	1	2
2	1	Secretaria de Educação	10.359.560/0001-90	1	1	7
2	1	Secretaria de Educação	10.359.560/0001-90	1	1	2
2	1	Secretaria de Educação	10.359.560/0001-90	1	1	2
2	1	Secretaria de Educação	10.359.560/0001-90	1	1	2
2	1	Secretaria de Administração	10.359.560/0001-90	1	1	7
2	1	Secretaria de Educação	10.359.560/0001-90	1	1	2
2	1	Secretaria de Políticas Sociais	10.359.560/0001-90	1	1	6
2	1	Secretaria de Educação	10.359.560/0001-90	1	1	2
2	1	Secretaria de Educação	10.359.560/0001-90	1	1	2
2	1	Secretaria de Educação	10.359.560/0001-90	1	1	2
2	1	Secretaria de Educação	10.359.560/0001-90	1	1	2
2	1	Secretaria de Educação	10.359.560/0001-90	1	1	2
2	1	Secretaria de Educação	10.359.560/0001-90	1	1	2
2	1	Secretaria de Educação	10.359.560/0001-90	1	1	2
2	1	Secretaria de Educação	10.359.560/0001-90	1	1	2
2	1	Secretaria de Educação	10.359.560/0001-90	1	1	2
2	1	Secretaria de Educação	10.359.560/0001-90	1	1	2
2	1	Secretaria de Educação	10.359.560/0001-90	1	1	2
2	1	Secretaria de Administração	10.359.560/0001-90	1	1	7
1	1	Secretaria da Cidade	10.359.560/0001-90	1	1	7
2	1	Secretaria de Políticas Sociais	10.359.560/0001-90	1	1	7
2	1	Secretaria de Políticas Sociais	10.359.560/0001-90	1	1	6
2	1	Secretaria de Educação	10.359.560/0001-90	1	1	2
2	1	Secretaria de Educação	10.359.560/0001-90	1	1	2
2	1	Secretaria de Políticas Sociais	10.359.560/0001-90	1	1	6
2	1	Secretaria de Políticas Sociais	10.359.560/0001-90	1	1	6
2	1	Secretaria de Políticas Sociais	10.359.560/0001-90	1	1	6
1	1	Câmara Municipal	11.451.887/0001-50	2	2	7
2	1	Secretaria de Meio Ambiente e Biodiversidad	10.359.560/0001-90	1	1	7
2	1	Secretaria de Educação	10.359.560/0001-90	1	1	2
2	1	Secretaria de Educação	10.359.560/0001-90	1	1	2
2	1	Secretaria de Educação	10.359.560/0001-90	1	1	2
2	1	Secretaria de Educação	10.359.560/0001-90	1	1	2
2	1	Secretaria de Educação	10.359.560/0001-90	1	1	2
2	1	Secretaria de Políticas Sociais	10.359.560/0001-90	1	1	6
1	1	Secretaria de Educação	10.359.560/0001-90	1	1	7
2	1	Secretaria de Educação	10.359.560/0001-90	1	1	2
2	1	Secretaria de Educação	10.359.560/0001-90	1	1	2
2	1	Secretaria de Educação	10.359.560/0001-90	1	1	2
2	1	Secretaria de Educação	10.359.560/0001-90	1	1	2
2	1	Secretaria de Educação	10.359.560/0001-90	1	1	2
2	1	Secretaria de Educação	10.359.560/0001-90	1	1	2
2	1	Secretaria de Educação	10.359.560/0001-90	1	1	2
2	1	Secretaria de Educação	10.359.560/0001-90	1	1	2
2	1	Secretaria de Políticas Sociais	10.359.560/0001-90	1	1	6
2	1	Secretaria de Educação	10.359.560/0001-90	1	1	2
2	1	Secretaria de Educação	10.359.560/0001-90	1	1	2



2	1	Secretaria de Educação	10.359.560/0001-90	1	1	7
2	1	Secretaria de Educação	10.359.560/0001-90	1	1	2
2	1	Secretaria de Educação	10.359.560/0001-90	1	1	2
2	1	Secretaria de Educação	10.359.560/0001-90	1	1	2
2	1	Secretaria de Educação	10.359.560/0001-90	1	1	2
2	1	Secretaria de Educação	10.359.560/0001-90	1	1	2
2	1	Secretaria de Políticas Sociais	10.359.560/0001-90	1	1	6
2	1	Secretaria de Educação	10.359.560/0001-90	1	1	2
1	1	Secretaria de Meio Ambiente e Biodiversidad	10.359.560/0001-90	1	1	7
2	1	Secretaria de Educação	10.359.560/0001-90	1	1	2
2	1	Secretaria de Educação	10.359.560/0001-90	1	1	2
2	1	Secretaria da Fazenda Municipal	10.359.560/0001-90	1	1	7
2	1	Secretaria de Políticas Sociais	10.359.560/0001-90	1	1	6
2	1	Secretaria de Políticas Sociais	10.359.560/0001-90	1	1	6
2	1	Secretaria de Educação	10.359.560/0001-90	1	1	2
2	1	Secretaria de Educação	10.359.560/0001-90	1	1	2
2	1	Secretaria de Educação	10.359.560/0001-90	1	1	2
2	1	Secretaria de Educação	10.359.560/0001-90	1	1	2
2	1	Secretaria de Educação	10.359.560/0001-90	1	1	2
2	1	Secretaria de Educação	10.359.560/0001-90	1	1	2
2	1	Câmara Municipal	11.451.887/0001-50	2	2	7
2	1	Secretaria de Educação	10.359.560/0001-90	1	1	2
2	1	Secretaria de Educação	10.359.560/0001-90	1	1	2
2	1	Secretaria de Políticas Sociais	10.359.560/0001-90	1	1	6
2	1	Secretaria de Educação	10.359.560/0001-90	1	1	2
2	1	Secretaria de Turismo e Cultura	10.359.560/0001-90	1	1	7
2	1	Secretaria de Educação	10.359.560/0001-90	1	1	2
2	1	Secretaria de Educação	10.359.560/0001-90	1	1	2
1	1	Secretaria de Educação	10.359.560/0001-90	1	1	2
2	1	Secretaria de Educação	10.359.560/0001-90	1	1	2
2	1	Secretaria de Educação	10.359.560/0001-90	1	1	2
2	1	Secretaria de Educação	10.359.560/0001-90	1	1	2
2	1	Secretaria de Administração	10.359.560/0001-90	1	1	7
2	1	Secretaria de Educação	10.359.560/0001-90	1	1	2
2	1	Secretaria de Educação	10.359.560/0001-90	1	1	2
2	1	Secretaria de Educação	10.359.560/0001-90	1	1	2
1	1	Secretaria de Educação	10.359.560/0001-90	1	1	2
2	1	Secretaria de Educação	10.359.560/0001-90	1	1	2
2	1	Secretaria de Educação	10.359.560/0001-90	1	1	2
2	1	Secretaria de Educação	10.359.560/0001-90	1	1	2
2	1	Secretaria de Educação	10.359.560/0001-90	1	1	2
2	1	Secretaria de Educação	10.359.560/0001-90	1	1	2
2	1	Secretaria da Cidade	10.359.560/0001-90	1	1	7
2	1	Secretaria de Educação	10.359.560/0001-90	1	1	2
2	1	Secretaria de Educação	10.359.560/0001-90	1	1	2
2	1	Secretaria de Educação	10.359.560/0001-90	1	1	2
2	1	Secretaria de Educação	10.359.560/0001-90	1	1	7
2	1	Secretaria de Educação	10.359.560/0001-90	1	1	2
2	1	Secretaria de Educação	10.359.560/0001-90	1	1	2
2	1	Secretaria de Educação	10.359.560/0001-90	1	1	2
2	1	Secretaria de Educação	10.359.560/0001-90	1	1	2
2	1	Secretaria de Educação	10.359.560/0001-90	1	1	2
2	1	Secretaria de Educação	10.359.560/0001-90	1	1	2
2	1	Secretaria de Educação	10.359.560/0001-90	1	1	2
2	1	Secretaria de Educação	10.359.560/0001-90	1	1	2
2	1	Secretaria de Educação	10.359.560/0001-90	1	1	2
2	1	Secretaria de Educação	10.359.560/0001-90	1	1	2
2	1	Secretaria de Educação	10.359.560/0001-90	1	1	2
2	1	Secretaria de Educação	10.359.560/0001-90	1	1	2
2	1	Secretaria da Cidade	11.451.887/0001-50	2	2	7
2	1	Secretaria de Educação	10.359.560/0001-90	1	1	2
2	1	Secretaria de Educação	10.359.560/0001-90	1	1	2
2	1	Secretaria de Educação	10.359.560/0001-90	1	1	2
2	1	Secretaria de Educação	10.359.560/0001-90	1	1	2
2	1	Secretaria de Educação	10.359.560/0001-90	1	1	2
2	1	Secretaria de Educação	10.359.560/0001-90	1	1	2
2	1	Secretaria de Educação	10.359.560/0001-90	1	1	2
2	1	Secretaria de Educação	10.359.560/0001-90	1	1	2
2	1	Secretaria de Educação	10.359.560/0001-90	1	1	2
2	1	Secretaria de Turismo e Cultura	10.359.560/0001-90	1	1	7
2	1	Secretaria de Educação	10.359.560/0001-90	1	1	2
2	1	Secretaria de Educação	10.359.560/0001-90	1	1	2
2	1	Secretaria da Cidade	10.359.560/0001-90	1	1	7
2	1	Secretaria de Políticas Sociais	10.359.560/0001-90	1	1	6
2	1	Secretaria de Gestão Integrada	10.359.560/0001-90	1	1	7
2	1	Secretaria de Educação	10.359.560/0001-90	1	1	2
2	1	Secretaria de Educação	10.359.560/0001-90	1	1	7
2	1	Secretaria de Educação	10.359.560/0001-90	1	1	2
2	1	Secretaria de Educação	10.359.560/0001-90	1	1	2





2	1	Secretaria de Educação	10.359.560/0001-90	1	1	2
2	1	Secretaria de Educação	10.359.560/0001-90	1	1	2
2	1	Secretaria de Educação	10.359.560/0001-90	1	1	2
2	1	Secretaria de Educação	10.359.560/0001-90	1	1	2
2	1	Secretaria de Educação	10.359.560/0001-90	1	1	2
2	1	Secretaria de Educação	10.359.560/0001-90	1	1	2
2	1	Procuradoria Geral do Município	10.359.560/0001-90	1	1	7
2	1	Secretaria de Educação	10.359.560/0001-90	1	1	2
2	1	Secretaria de Educação	10.359.560/0001-90	1	1	2
2	1	Secretaria de Educação	10.359.560/0001-90	1	1	2
2	1	Secretaria de Educação	10.359.560/0001-90	1	1	2
2	1	Secretaria de Educação	10.359.560/0001-90	1	1	2
2	1	Secretaria de Políticas Sociais	10.359.560/0001-90	1	1	6
2	1	Secretaria de Educação	10.359.560/0001-90	1	1	2
2	1	Secretaria de Educação	10.359.560/0001-90	1	1	2
2	1	Secretaria de Educação	10.359.560/0001-90	1	1	2
2	1	Secretaria de Educação	10.359.560/0001-90	1	1	2
2	1	Secretaria de Educação	10.359.560/0001-90	1	1	2
2	1	Secretaria de Educação	10.359.560/0001-90	1	1	2
2	1	Secretaria de Educação	10.359.560/0001-90	1	1	2
2	1	Secretaria de Educação	10.359.560/0001-90	1	1	2
1	1	Secretaria de Educação	10.359.560/0001-90	1	1	2
2	1	Secretaria de Educação	10.359.560/0001-90	1	1	2
2	1	Secretaria de Educação	10.359.560/0001-90	1	1	2
2	1	Secretaria de Educação	10.359.560/0001-90	1	1	2
2	1	Secretaria de Educação	10.359.560/0001-90	1	1	2
1	1	Secretaria da Cidade	10.359.560/0001-90	1	1	7
2	1	Secretaria de Educação	10.359.560/0001-90	1	1	2
2	1	Secretaria de Educação	10.359.560/0001-90	1	1	2
2	1	Secretaria de Educação	10.359.560/0001-90	1	1	2
2	1	Secretaria de Educação	10.359.560/0001-90	1	1	2
1	1	Secretaria de Políticas Sociais	10.359.560/0001-90	1	1	6
2	1	Secretaria de Educação	10.359.560/0001-90	1	1	2
2	1	Secretaria de Projetos Especiais e Monitoramer	10.359.560/0001-90	1	1	7
1	1	Secretaria de Educação	10.359.560/0001-90	1	1	2
2	1	Secretaria de Educação	10.359.560/0001-90	1	1	2
2	1	Secretaria de Educação	10.359.560/0001-90	1	1	2
2	1	Secretaria de Educação	10.359.560/0001-90	1	1	2
2	1	Secretaria de Educação	10.359.560/0001-90	1	1	2
2	1	Secretaria de Educação	10.359.560/0001-90	1	1	2
2	1	Secretaria de Gestão Integrada	10.359.560/0001-90	1	1	7
2	1	Secretaria de Educação	10.359.560/0001-90	1	1	2
1	1	Secretaria de Educação	10.359.560/0001-90	1	1	2
2	1	Secretaria de Educação	10.359.560/0001-90	1	1	2
2	1	Secretaria de Educação	10.359.560/0001-90	1	1	2
2	1	Secretaria de Educação	10.359.560/0001-90	1	1	2
2	1	Secretaria de Políticas Sociais	10.359.560/0001-90	1	1	6
1	1	Secretaria de Administração	10.359.560/0001-90	1	1	7
2	1	Secretaria de Educação	10.359.560/0001-90	1	1	2
2	1	Secretaria de Educação	10.359.560/0001-90	1	1	2
2	1	Secretaria de Educação	10.359.560/0001-90	1	1	2
2	1	Secretaria de Educação	10.359.560/0001-90	1	1	2
2	1	Secretaria de Políticas Sociais	10.359.560/0001-90	1	1	6
2	1	Secretaria de Educação	10.359.560/0001-90	1	1	2
2	1	Secretaria de Gestão Integrada	10.359.560/0001-90	1	1	7
2	1	Secretaria de Políticas Sociais	10.359.560/0001-90	1	1	6
2	1	Secretaria de Administração	10.359.560/0001-90	1	1	7
2	1	Secretaria de Educação	10.359.560/0001-90	1	1	2
2	1	Secretaria de Educação	10.359.560/0001-90	1	1	2
2	1	Secretaria de Educação	10.359.560/0001-90	1	1	2
2	1	Secretaria de Educação	10.359.560/0001-90	1	1	2
2	1	Secretaria de Políticas Sociais	10.359.560/0001-90	1	1	6
2	1	Secretaria de Políticas Sociais	10.359.560/0001-90	1	1	6
2	1	Secretaria de Educação	10.359.560/0001-90	1	1	2
2	1	Secretaria de Gestão Integrada	10.359.560/0001-90	1	1	7
2	1	Secretaria de Políticas Sociais	10.359.560/0001-90	1	1	6
2	1	Secretaria de Educação	10.359.560/0001-90	1	1	2
2	1	Secretaria de Educação	10.359.560/0001-90	1	1	2
2	1	Secretaria de Políticas Sociais	10.359.560/0001-90	1	1	6
2	1	Secretaria de Políticas Sociais	10.359.560/0001-90	1	1	6
2	1	Secretaria de Educação	10.359.560/0001-90	1	1	2
2	1	Secretaria de Políticas Sociais	10.359.560/0001-90	1	1	6
2	1	Secretaria de Políticas Sociais	10.359.560/0001-90	1	1	6
2	1	Secretaria de Educação	10.359.560/0001-90	1	1	2

2	1	Secretaria de Educação	10.359.560/0001-90	1	1	2
2	1	Secretaria de Educação	10.359.560/0001-90	1	1	2
2	1	Secretaria da Cidade	10.359.560/0001-90	1	1	7
2	1	Secretaria de Saúde	12.025.214/0001-00	1	1	7
2	1	Secretaria de Saúde	12.025.214/0001-00	1	1	7
2	1	Secretaria de Saúde	12.025.214/0001-00	1	1	7
1	1	Secretaria de Saúde	12.025.214/0001-00	1	1	7
2	1	Secretaria de Saúde	12.025.214/0001-00	1	1	7
2	1	Secretaria de Saúde	12.025.214/0001-00	1	1	7
1	1	Secretaria de Saúde	12.025.214/0001-00	1	1	7
1	1	Secretaria de Saúde	12.025.214/0001-00	1	1	7
1	1	Secretaria de Saúde	12.025.214/0001-00	1	1	7
2	1	Secretaria de Saúde	12.025.214/0001-00	1	1	7
2	1	Secretaria de Saúde	12.025.214/0001-00	1	1	7
2	1	Secretaria de Saúde	12.025.214/0001-00	1	1	7
2	1	Secretaria de Saúde	12.025.214/0001-00	1	1	7
1	1	Secretaria de Saúde	12.025.214/0001-00	1	1	7
1	1	Secretaria de Saúde	12.025.214/0001-00	1	1	7
2	1	Secretaria de Saúde	12.025.214/0001-00	1	1	7
1	1	Secretaria de Saúde	12.025.214/0001-00	1	1	7
2	1	Secretaria de Saúde	12.025.214/0001-00	1	1	7
2	1	Secretaria de Saúde	12.025.214/0001-00	1	1	7
2	1	Secretaria de Saúde	12.025.214/0001-00	1	1	7
2	1	Secretaria de Saúde	12.025.214/0001-00	1	1	7
1	1	Secretaria de Saúde	12.025.214/0001-00	1	1	7
2	1	Secretaria de Saúde	12.025.214/0001-00	1	1	7
1	1	Secretaria de Saúde	12.025.214/0001-00	1	1	7
1	1	Secretaria de Saúde	12.025.214/0001-00	1	1	7
2	1	Secretaria de Saúde	12.025.214/0001-00	1	1	7
2	1	Secretaria de Saúde	12.025.214/0001-00	1	1	7
2	1	Secretaria de Saúde	12.025.214/0001-00	1	1	7
2	1	Secretaria de Saúde	12.025.214/0001-00	1	1	7
1	1	Secretaria de Saúde	12.025.214/0001-00	1	1	7
2	1	Secretaria de Saúde	12.025.214/0001-00	1	1	7
1	1	Secretaria de Saúde	12.025.214/0001-00	1	1	7
1	1	Secretaria de Saúde	12.025.214/0001-00	1	1	7
1	1	Secretaria de Saúde	12.025.214/0001-00	1	1	7
2	1	Secretaria de Saúde	12.025.214/0001-00	1	1	7
2	1	Secretaria de Saúde	12.025.214/0001-00	1	1	7
2	1	Secretaria de Saúde	12.025.214/0001-00	1	1	7
1	1	Secretaria de Saúde	12.025.214/0001-00	1	1	7
1	1	Secretaria de Saúde	12.025.214/0001-00	1	1	7
2	1	Secretaria de Saúde	12.025.214/0001-00	1	1	7
2	1	Secretaria de Saúde	12.025.214/0001-00	1	1	7
1	1	Secretaria de Saúde	12.025.214/0001-00	1	1	7
1	1	Secretaria de Saúde	12.025.214/0001-00	1	1	7
2	1	Secretaria de Saúde	12.025.214/0001-00	1	1	7
1	1	Secretaria de Saúde	12.025.214/0001-00	1	1	7
1	1	Secretaria de Saúde	12.025.214/0001-00	1	1	7
2	1	Secretaria de Saúde	12.025.214/0001-00	1	1	7
2	1	Secretaria de Saúde	12.025.214/0001-00	1	1	7
1	1	Secretaria de Saúde	12.025.214/0001-00	1	1	7
1	1	Secretaria de Saúde	12.025.214/0001-00	1	1	7



2	1	Secretaria de Saúde	12.025.214/0001-00	1	1	7
2	1	Secretaria de Saúde	12.025.214/0001-00	1	1	7
2	1	Secretaria de Saúde	12.025.214/0001-00	1	1	7
2	1	Secretaria de Saúde	12.025.214/0001-00	1	1	7
1	1	Secretaria de Saúde	12.025.214/0001-00	1	1	7
2	1	Secretaria de Saúde	12.025.214/0001-00	1	1	7
1	1	Secretaria de Saúde	12.025.214/0001-00	1	1	7
2	1	Secretaria de Saúde	12.025.214/0001-00	1	1	7
1	1	Secretaria de Saúde	12.025.214/0001-00	1	1	7
2	1	Secretaria de Saúde	12.025.214/0001-00	1	1	7
1	1	Secretaria de Saúde	12.025.214/0001-00	1	1	7
2	1	Secretaria de Saúde	12.025.214/0001-00	1	1	7
2	1	Secretaria de Saúde	12.025.214/0001-00	1	1	7
2	1	Secretaria de Saúde	12.025.214/0001-00	1	1	7
1	1	Secretaria de Saúde	12.025.214/0001-00	1	1	7
2	1	Secretaria de Saúde	12.025.214/0001-00	1	1	7
2	1	Secretaria de Saúde	12.025.214/0001-00	1	1	7
2	1	Secretaria de Saúde	12.025.214/0001-00	1	1	7
1	1	Secretaria de Saúde	12.025.214/0001-00	1	1	7
2	1	Secretaria de Saúde	12.025.214/0001-00	1	1	7
2	1	Secretaria de Saúde	12.025.214/0001-00	1	1	7
2	1	Secretaria de Saúde	12.025.214/0001-00	1	1	7
2	1	Secretaria de Saúde	12.025.214/0001-00	1	1	7
2	1	Secretaria de Saúde	12.025.214/0001-00	1	1	7
2	1	Secretaria de Saúde	12.025.214/0001-00	1	1	7
2	1	Secretaria de Saúde	12.025.214/0001-00	1	1	7
2	1	Secretaria de Saúde	12.025.214/0001-00	1	1	7
2	1	Secretaria de Saúde	12.025.214/0001-00	1	1	7
1	1	Secretaria de Saúde	12.025.214/0001-00	1	1	7
2	1	Secretaria de Saúde	12.025.214/0001-00	1	1	7
2	1	Secretaria de Saúde	12.025.214/0001-00	1	1	7
2	1	Secretaria de Saúde	12.025.214/0001-00	1	1	7
2	1	Secretaria de Saúde	12.025.214/0001-00	1	1	7
2	1	Secretaria de Saúde	12.025.214/0001-00	1	1	7
2	1	Secretaria de Saúde	12.025.214/0001-00	1	1	7
2	1	Secretaria de Saúde	12.025.214/0001-00	1	1	7
1	1	Secretaria de Saúde	12.025.214/0001-00	1	1	7
1	1	Secretaria de Saúde	12.025.214/0001-00	1	1	7
2	1	Secretaria de Saúde	12.025.214/0001-00	1	1	7
2	1	Secretaria de Saúde	12.025.214/0001-00	1	1	7
2	1	Secretaria de Saúde	12.025.214/0001-00	1	1	7
1	1	Secretaria de Saúde	12.025.214/0001-00	1	1	7
1	1	Secretaria de Saúde	12.025.214/0001-00	1	1	7
2	1	Secretaria de Saúde	12.025.214/0001-00	1	1	7
2	1	Secretaria de Saúde	12.025.214/0001-00	1	1	7
2	1	Secretaria de Saúde	12.025.214/0001-00	1	1	7
2	1	Secretaria de Saúde	12.025.214/0001-00	1	1	7
2	1	Secretaria de Saúde	12.025.214/0001-00	1	1	7
2	1	Secretaria de Saúde	12.025.214/0001-00	1	1	7
2	1	Secretaria de Saúde	12.025.214/0001-00	1	1	7
2	1	Secretaria de Saúde	12.025.214/0001-00	1	1	7
2	1	Secretaria de Saúde	12.025.214/0001-00	1	1	7
2	1	Secretaria de Saúde	12.025.214/0001-00	1	1	7
2	1	Secretaria de Saúde	12.025.214/0001-00	1	1	7
2	1	Secretaria de Saúde	12.025.214/0001-00	1	1	7



2	1	Secretaria de Saúde	12.025.214/0001-00	1	1	7
2	1	Secretaria de Saúde	12.025.214/0001-00	1	1	7
1	1	Secretaria de Saúde	12.025.214/0001-00	1	1	7
2	1	Secretaria de Saúde	12.025.214/0001-00	1	1	7
1	1	Secretaria de Saúde	12.025.214/0001-00	1	1	7
1	1	Secretaria de Saúde	12.025.214/0001-00	1	1	7
2	1	Secretaria de Saúde	12.025.214/0001-00	1	1	7
1	1	Secretaria de Saúde	12.025.214/0001-00	1	1	7
1	1	Secretaria de Saúde	12.025.214/0001-00	1	1	7
2	1	Secretaria de Saúde	12.025.214/0001-00	1	1	7
2	1	Secretaria de Saúde	12.025.214/0001-00	1	1	7
2	1	Secretaria de Saúde	12.025.214/0001-00	1	1	7
1	1	Secretaria de Saúde	12.025.214/0001-00	1	1	7
1	1	Secretaria de Saúde	12.025.214/0001-00	1	1	7
2	1	Secretaria de Saúde	12.025.214/0001-00	1	1	7
1	1	Secretaria de Saúde	12.025.214/0001-00	1	1	7
1	1	Secretaria de Saúde	12.025.214/0001-00	1	1	7
2	1	Secretaria de Saúde	12.025.214/0001-00	1	1	7
1	1	Secretaria de Saúde	12.025.214/0001-00	1	1	7
2	1	Secretaria de Saúde	12.025.214/0001-00	1	1	7
2	1	Secretaria de Saúde	12.025.214/0001-00	1	1	7
1	1	Secretaria de Saúde	12.025.214/0001-00	1	1	7
1	1	Secretaria de Saúde	12.025.214/0001-00	1	1	7
1	1	Secretaria de Saúde	12.025.214/0001-00	1	1	7
2	1	Secretaria de Saúde	12.025.214/0001-00	1	1	7
1	1	Secretaria de Saúde	12.025.214/0001-00	1	1	7
2	1	Secretaria de Saúde	12.025.214/0001-00	1	1	7
2	1	Secretaria de Saúde	12.025.214/0001-00	1	1	7
1	1	Secretaria de Saúde	12.025.214/0001-00	1	1	7
1	1	Secretaria de Saúde	12.025.214/0001-00	1	1	7
1	1	Secretaria de Saúde	12.025.214/0001-00	1	1	7
2	1	Secretaria de Saúde	12.025.214/0001-00	1	1	7
1	1	Secretaria de Saúde	12.025.214/0001-00	1	1	7
1	1	Secretaria de Saúde	12.025.214/0001-00	1	1	7
2	1	Secretaria de Saúde	12.025.214/0001-00	1	1	7
1	1	Secretaria de Saúde	12.025.214/0001-00	1	1	7
1	1	Secretaria de Saúde	12.025.214/0001-00	1	1	7
1	1	Secretaria de Saúde	12.025.214/0001-00	1	1	7
2	1	Secretaria de Saúde	12.025.214/0001-00	1	1	7
2	1	Secretaria de Saúde	12.025.214/0001-00	1	1	7
1	1	Secretaria de Saúde	12.025.214/0001-00	1	1	7
2	1	Secretaria de Saúde	12.025.214/0001-00	1	1	7
2	1	Secretaria de Saúde	12.025.214/0001-00	1	1	7
1	1	Secretaria de Saúde	12.025.214/0001-00	1	1	7
1	1	Secretaria de Saúde	12.025.214/0001-00	1	1	7
2	1	Secretaria de Saúde	12.025.214/0001-00	1	1	7
2	1	Secretaria de Saúde	12.025.214/0001-00	1	1	7
1	1	Secretaria de Saúde	12.025.214/0001-00	1	1	7
2	1	Secretaria de Saúde	12.025.214/0001-00	1	1	7
2	1	Secretaria de Saúde	12.025.214/0001-00	1	1	7
1	1	Secretaria de Saúde	12.025.214/0001-00	1	1	7
1	1	Secretaria de Saúde	12.025.214/0001-00	1	1	7
1	1	Secretaria de Saúde	12.025.214/0001-00	1	1	7
2	1	Secretaria de Saúde	12.025.214/0001-00	1	1	7
2	1	Secretaria de Saúde	12.025.214/0001-00	1	1	7
1	1	Secretaria de Saúde	12.025.214/0001-00	1	1	7
1	1	Secretaria de Saúde	12.025.214/0001-00	1	1	7



2	1	Secretaria de Educação	10.359.560/0001-90	1	1	2
2	1	Procuradoria Geral do Município	10.359.560/0001-90	1	1	7
2	1	Secretaria de Administração	10.359.560/0001-90	1	1	7
2	1	Secretaria de Políticas Sociais	10.359.560/0001-90	1	1	6
2	1	Secretaria de Gestão Integrada	10.359.560/0001-90	1	1	7
1	1	Secretaria de Meio Ambiente e Biodiversidade	10.359.560/0001-90	1	1	7
2	1	Secretaria de Políticas Sociais	10.359.560/0001-90	1	1	6
2	1	Secretaria de Educação	10.359.560/0001-90	1	1	2
2	1	Secretaria da Cidade	10.359.560/0001-90	1	1	7
2	1	Secretaria de Educação	10.359.560/0001-90	1	1	2
2	1	Secretaria de Saúde	12.025.214/0001-00	1	1	7
2	1	Secretaria de Saúde	12.025.214/0001-00	1	1	7
1	1	Secretaria de Saúde	12.025.214/0001-00	1	1	7
2	1	Secretaria de Saúde	12.025.214/0001-00	1	1	7
2	1	Secretaria de Educação	10.359.560/0001-90	1	1	2
2	1	Secretaria de Educação	10.359.560/0001-90	1	1	2
2	1	Secretaria de Saúde	12.025.214/0001-00	1	1	7
2	1	Secretaria de Saúde	12.025.214/0001-00	1	1	7
1	1	Secretaria de Saúde	12.025.214/0001-00	1	1	7
2	1	Secretaria de Saúde	12.025.214/0001-00	1	1	7
2	1	Secretaria de Saúde	12.025.214/0001-00	1	1	7
2	1	Secretaria de Saúde	12.025.214/0001-00	1	1	7
2	1	Secretaria de Saúde	12.025.214/0001-00	1	1	7
2	1	Secretaria de Planejamento e Urbanização	10.359.560/0001-90	1	1	7



B - POPULAÇÃO COBERTA CRITÉRIO DE APOSENTADORIA 1 - Sem critério diferenciado para aposentadoria 2 - Com deficiência (Art. 40, § 4º, inc. I, CF) 3 - Critério para aposentadoria como professor 4 - Exerce atividade de risco (Art. 40, § 4º, inc. II, CF) 5 - Exerce atividade prejudiciais à saúde ou integridade física (Art. 40, § 4º, inc. III, CF)	A - SITUAÇÃO FUNCIONAL 1 - Em Exercício 2 - Licenciado(a) com Remuneração 3 - Licenciado(a) sem Remuneração 4 - Cedido(a) com Ônus 5 - Cedido(a) sem Ônus 6 - Requisitado(a) com Ônus 7 - Requisitado(a) sem Ônus 8 - Em Disponibilidade 9 - Afastado Mandato Eletivo 10 - Recluso ou Detido 11 - Outros 12 - Afastado por auxílio-doença 13 - Afastado por licença maternidade	DATA DE INGRESSO NO ENTE Data de admissão no ENTE, como efetivo dd/mm/aaaa	DATA DE INGRESSO NA CARREIRA ATUAL dd/mm/aaaa	IDENTIFICAÇÃO DA CARREIRA ATUAL (nome)	DATA DE INÍCIO DE EXERCÍCIO NO CARGO ATUAL dd/mm/aaaa	IDENTIFICAÇÃO DO CARGO ATUAL (nome)	A - REMUNERAÇÃO DE CONTRIBUIÇÃO BASE DE CÁLCULO MENSAL DO SERVIDOR ATIVO (Valor da Remuneração de Contribuição em R\$) VALOR BASE DA REMUNERAÇÃO DE CONTRIBUIÇÃO DO CARGO EFETIVO + VALORES DE CARÁTER PERMANENTE (TRIÊNIOS, QUINQUÊNIOS, SEXTA PARTE, ETC) + PARCELAS DE CARÁTER TEMPORÁRIO QUE INCIDEM CONTRIBUIÇÃO, CASO HAJA, QUE SERÃO LEVADOS PARA APOSENTADORIA.
3	1	01/02/2002	01/02/2002	PROF PEB 2 NIVEL IV	01/02/2002	PROF PEB 2 NIVEL IV	4476,71
3	1	12/07/2006	12/07/2006	PROF PEB 2 NIVEL III	12/07/2006	PROF PEB 2 NIVEL III	3721,81
1	1	08/03/1994	08/03/1994	GUARDA MUNIC NXII	08/03/1994	GUARDA MUNIC NXII	4668,29
3	1	16/08/2012	16/08/2012	PROF PEB 1 NIVEL I G	16/08/2012	PROF PEB 1 NIVEL I G	5572,72
3	1	01/02/2002	01/02/2002	PROF PEB 2 NIVEL IV	01/02/2002	PROF PEB 2 NIVEL IV	5196,16
1	1	16/11/1998	16/11/1998	GUARDA MUNIC NIX	16/11/1998	GUARDA MUNIC NIX	4020,82
3	1	01/02/2000	01/02/2000	PROF PEB 2 NIVEL IV	01/02/2000	PROF PEB 2 NIVEL IV	4769,01
3	1	16/07/2012	16/07/2012	PROF PEB 2 NIVEL II	16/07/2012	PROF PEB 2 NIVEL II	3561,9
3	1	01/02/2000	01/02/2000	PROF PEB 12 N III GR	01/02/2000	PROF PEB 12 N III GR	4769,01
3	1	23/10/1994	23/10/1994	PROF PEB 2 NIVEL IV	23/10/1994	PROF PEB 2 NIVEL IV	4317,97
3	1	01/02/2002	01/02/2002	PROF PEB 2 NIVEL IV	01/02/2002	PROF PEB 2 NIVEL IV	5181,58
3	1	17/07/2012	17/07/2012	PROF PEB 1 NIVEL II	17/07/2012	PROF PEB 1 NIVEL II	3208,91
3	1	01/02/2002	01/02/2002	PROF PEB 2 NIVEL IV	01/02/2002	PROF PEB 2 NIVEL IV	4035,97
1	1	01/04/2013	01/04/2013	GUARDA MUNIC NII	01/04/2013	GUARDA MUNIC NII	2814,15
3	1	16/07/2012	16/07/2012	PROF PEB 32 N II MES	16/07/2012	PROF PEB 32 N II MES	4274,26
1	1	07/11/2019	07/11/2019	AUXILIAR EDUCACIONAL	07/11/2019	AUXILIAR EDUCACIONAL	998
3	1	06/03/2014	06/03/2014	PROF. PEB 1.3 N I ES	06/03/2014	PROF. PEB 1.3 N I ES	3561,9
3	1	01/02/2002	01/02/2002	PROF PEB 2 NIVEL IV	01/02/2002	PROF PEB 2 NIVEL IV	5181,58
3	1	12/07/2006	12/07/2006	PROF PEB 2 NIVEL II	12/07/2006	PROF PEB 2 NIVEL II	4832,19
1	1	01/01/1997	01/01/1997	TECNICO LEGISLATIVO	01/01/1997	TECNICO LEGISLATIVO	2416,31
3	1	01/09/1987	01/09/1987	PROF PEB 2 N VII GRA	01/09/1987	PROF PEB 2 N VII GRA	6371,91
3	1	16/07/2012	16/07/2012	PROF PEB 2 NIVEL II	16/07/2012	PROF PEB 2 NIVEL II	3561,9
3	1	02/04/2014	02/04/2014	PROF. PEB 1.3 N I ES	02/04/2014	PROF. PEB 1.3 N I ES	3561,9
1	1	01/06/1986	01/06/1986	AUXILIAR ADMINISTRATIVO	01/06/1986	AUXILIAR ADMINISTRATIVO	1696,6
3	1	04/02/2004	04/02/2004	PROF PEB 11 N III GR	04/02/2004	PROF PEB 11 N III GR	4456,42
3	1	23/07/2012	23/07/2012	PROF PEB 1 NIVEL I G	23/07/2012	PROF PEB 1 NIVEL I G	3208,91
3	1	16/07/2012	16/07/2012	PROF PEB 1 NIVEL I G	16/07/2012	PROF PEB 1 NIVEL I G	4792,26
3	1	27/08/2012	27/08/2012	PROF PEB 1 NIVEL I E	27/08/2012	PROF PEB 1 NIVEL I E	3561,9
1	1	15/06/2016	15/06/2016	ADVOGADO	15/06/2016	ADVOGADO	13104
1	1	19/08/2013	19/08/2013	GUARDA MUNIC NII	19/08/2013	GUARDA MUNIC NII	2714,35
1	1	01/04/2013	01/04/2013	GUARDA MUNIC NII	01/04/2013	GUARDA MUNIC NII	2641,67
1	1	15/04/2013	15/04/2013	GUARDA MUNIC GAG-1	15/04/2013	GUARDA MUNIC GAG-1	2641,67
3	1	26/03/1998	26/03/1998	PROF PEB 32 N IV MES	26/03/1998	PROF PEB 32 N IV MES	6347,85
3	1	04/03/1998	04/03/1998	PROF PEB 2 NIVEL IV	04/03/1998	PROF PEB 2 NIVEL IV	5565
3	1	16/07/2012	16/07/2012	PROF PEB 1 NIVEL II	16/07/2012	PROF PEB 1 NIVEL II	4278,8
3	1	03/03/2015	03/03/2015	PROF PEB 1 NIVEL I G	03/03/2015	PROF PEB 1 NIVEL I G	3192,63
3	1	05/08/1994	05/08/1994	PROF PEB 2 NIVEL V E	05/08/1994	PROF PEB 2 NIVEL V E	4343,77
3	1	01/03/2013	01/03/2013	PROF PEB 1 NIVEL I G	01/03/2013	PROF PEB 1 NIVEL I G	3543,83
1	1	01/03/1986	01/03/1986	AGENTE ADMINISTRATIVO	01/03/1986	AGENTE ADMINISTRATIVO	1855,62
3	1	01/02/2002	01/02/2002	PROF PEB 2 NIVEL IV	01/02/2002	PROF PEB 2 NIVEL IV	4021,39
1	1	04/05/1998	04/05/1998	GUARDA MUNIC X	04/05/1998	GUARDA MUNIC X	3412,56
3	1	04/03/1998	04/03/1998	PROF PEB NIVEL IV ES	04/03/1998	PROF PEB NIVEL IV ES	5565,01
3	1	12/09/2019	12/09/2019	PROF PEB 1 NIVEL I G	12/09/2019	PROF PEB 1 NIVEL I G	3192,63
3	1	01/02/2002	01/02/2002	PROF PEB 11 N IV GRA	01/02/2002	PROF PEB 11 N IV GRA	3636,02
3	1	16/07/2012	16/07/2012	PROF PEB 2 NIVEL II	16/07/2012	PROF PEB 2 NIVEL II	3561,9
3	1	04/02/2004	04/02/2004	PROF PEB 2 NIVEL II	04/02/2004	PROF PEB 2 NIVEL II	3836,24
3	1	30/09/1994	30/09/1994	PROF PEB 2 NIVEL V E	30/09/1994	PROF PEB 2 NIVEL V E	5661,5
3	1	25/08/1994	25/08/1994	PROF PEB 2 NIVEL V E	25/08/1994	PROF PEB 2 NIVEL V E	5925,31
3	1	16/07/2012	16/07/2012	PROF PEB 2 NIVEL II	16/07/2012	PROF PEB 2 NIVEL II	3965,58
1	1	02/04/1985	02/04/1985	ASSESSOR	02/04/1985	ASSESSOR	2002,89
3	1	15/03/1999	15/03/1999	PROF PEB 12 N IV GRA	15/03/1999	PROF PEB 12 N IV GRA	4789,03
1	1	01/04/1994	01/04/1994	AUX SERVICOS DIVERSOS	01/04/1994	AUX SERVICOS DIVERSOS	1447,1
1	1	04/01/1988	04/01/1988	AGENTE ADMINISTRATIVO	04/01/1988	AGENTE ADMINISTRATIVO	1556,88



3	1	05/09/1994	05/09/1994	PROF PEB 2 NIVEL V E	05/09/1994	PROF PEB 2 NIVEL V E	4547,93
1	1	02/01/2014	02/01/2014	PROCURADOR	02/01/2014	PROCURADOR	13312
3	1	01/03/2013	01/03/2013	PROF PEB 1 NIVEL I E	01/03/2013	PROF PEB 1 NIVEL I E	3561,9
3	1	12/07/2006	12/07/2006	PROF PEB 2 NIVEL II	12/07/2006	PROF PEB 2 NIVEL II	3721,81
3	1	27/01/1996	27/01/1996	PROF PEB 2 NIVEL V E	27/01/1996	PROF PEB 2 NIVEL V E	5531,11
3	1	02/05/1988	02/05/1988	PROF PEB 2 NIVEL V E	02/05/1988	PROF PEB 2 NIVEL V E	6348,78
3	1	01/07/1985	01/07/1985	PROF PEB 01 NIVEL VI	01/07/1985	PROF PEB 01 NIVEL VI	5220,32
3	1	16/07/2012	16/07/2012	PROF PEB 1 NIVEL II	16/07/2012	PROF PEB 1 NIVEL II	3208,91
3	1	16/07/2012	16/07/2012	PROF PEB 2 NIVEL I M	16/07/2012	PROF PEB 2 NIVEL I M	4252,59
1	1	31/10/1995	31/10/1995	SUBINSPETOR	31/10/1995	SUBINSPETOR	4073,41
1	1	15/04/2013	15/04/2013	GUARDA MUNIC NII	15/04/2013	GUARDA MUNIC NII	2714,35
3	1	31/03/2015	31/03/2015	PROF PEB NIVEL I MES	31/03/2015	PROF PEB NIVEL I MES	6655,72
3	1	16/07/2012	16/07/2012	PROF PEB 1 NIVEL I E	16/07/2012	PROF PEB 1 NIVEL I E	3945,46
1	1	12/05/1988	12/05/1988	TELFONISTA GAG-4	12/05/1988	TELFONISTA GAG-4	2216,44
3	1	04/03/1998	04/03/1998	PROF PEB 22 N III ES	04/03/1998	PROF PEB 22 N III ES	5338,05
3	1	16/07/2012	16/07/2012	PROF PEB 1 NIVEL II	16/07/2012	PROF PEB 1 NIVEL II	3561,9
3	1	16/07/2012	16/07/2012	PROF PEB 1 NIVEL I E	16/07/2012	PROF PEB 1 NIVEL I E	3561,9
3	1	15/03/1999	15/03/1999	PROF PEB 22 N III ES	15/03/1999	PROF PEB 22 N III ES	5542,79
1	1	14/08/2012	14/08/2012	PEDAGOGO	14/08/2012	PEDAGOGO	12387,82
3	1	04/02/2004	04/02/2004	PROF PEB 2 NIVEL III	04/02/2004	PROF PEB 2 NIVEL III	4003,28
3	1	16/07/2012	16/07/2012	PROF PEB 1 NIVEL I G	16/07/2012	PROF PEB 1 NIVEL I G	3561,9
3	1	04/02/2004	04/02/2004	PROF PEB 2 NIVEL II	04/02/2004	PROF PEB 2 NIVEL II	3991,94
3	1	01/02/2000	01/02/2000	PROF PEB 2 NIVEL IV	01/02/2000	PROF PEB 2 NIVEL IV	4513
1	1	03/06/2013	03/06/2013	PROCURADOR	03/06/2013	PROCURADOR	14144
3	1	16/07/2012	16/07/2012	PROF PEB 1 NIVEL II	16/07/2012	PROF PEB 1 NIVEL II	5319,41
1	1	01/04/2013	01/04/2013	GUARDA MUNIC NII	01/04/2013	GUARDA MUNIC NII	2741,47
3	1	12/07/2006	12/07/2006	PROF PEB 1 NIVEL II	12/07/2006	PROF PEB 1 NIVEL II	3352,99
3	1	16/07/2012	16/07/2012	PROF PEB 1 NIVEL I E	16/07/2012	PROF PEB 1 NIVEL I E	5262,79
3	1	17/07/2012	17/07/2012	PROF PEB 1 NIVEL I E	17/07/2012	PROF PEB 1 NIVEL I E	3561,9
3	1	01/03/2013	01/03/2013	PROF PEB 2 NIVEL I M	01/03/2013	PROF PEB 2 NIVEL I M	7219,21
3	1	01/02/2002	01/02/2002	PROF PEB 2 NIVEL IV	01/02/2002	PROF PEB 2 NIVEL IV	5245,21
3	1	14/08/2012	14/08/2012	PROF PEB 2 NIVEL I M	14/08/2012	PROF PEB 2 NIVEL I M	4252,59
3	1	01/04/1998	01/04/1998	PROF PEB 2 NIVEL III	01/04/1998	PROF PEB 2 NIVEL III	5265,8
3	1	01/02/2000	01/02/2000	PROF PEB 2 NIVEL IV	01/02/2000	PROF PEB 2 NIVEL IV	4072,26
3	1	15/03/1999	15/03/1999	PROF PEB 2 NIVEL IV	15/03/1999	PROF PEB 2 NIVEL IV	4088,94
3	1	03/02/1998	03/02/1998	PROF PEB 2 NIVEL IV	03/02/1998	PROF PEB 2 NIVEL IV	4105,61
3	1	15/08/2012	15/08/2012	PROF PEB 2 NIVEL II	15/08/2012	PROF PEB 2 NIVEL II	3561,9
3	1	17/07/2012	17/07/2012	PROF PEB 2 NIVEL II	17/07/2012	PROF PEB 2 NIVEL II	3561,9
3	1	06/03/2014	06/03/2014	PROF. PEB 1.3 N I ES	06/03/2014	PROF. PEB 1.3 N I ES	3561,9
1	1	04/02/2010	04/02/2010	AG. CADAST. IMOBIL.	04/02/2010	AG. CADAST. IMOBIL.	2236,3
1	1	12/09/2019	12/09/2019	FISCAL DE OBRAS	12/09/2019	FISCAL DE OBRAS	2090
1	1	02/05/2013	02/05/2013	AUXILIAR ADMINISTRATIVO	02/05/2013	AUXILIAR ADMINISTRATIVO	1579,82
1	1	04/05/1998	04/05/1998	GUARDA MUNIC X	04/05/1998	GUARDA MUNIC X	4006,2
3	1	16/07/2012	16/07/2012	PROF PEB 1 NIVEL II	16/07/2012	PROF PEB 1 NIVEL II	3208,91
3	1	16/07/2012	16/07/2012	PROF PEB 2 NIVEL I M	16/07/2012	PROF PEB 2 NIVEL I M	4274,26
1	1	16/07/2012	16/07/2012	GUARDA MUNIC N III	16/07/2012	GUARDA MUNIC N III	2791,29
1	1	04/05/1998	04/05/1998	GUARDA MUNIC X	04/05/1998	GUARDA MUNIC X	3312,76
1	1	04/05/1998	04/05/1998	GUARDA MUNIC X	04/05/1998	GUARDA MUNIC X	3312,76
1	1	02/05/1985	02/05/1985	ASSESSOR	02/05/1985	ASSESSOR	2067,81
1	1	31/03/2016	31/03/2016	AUXILIAR ADMINISTRATIVO	31/03/2016	AUXILIAR ADMINISTRATIVO	1067,86
3	1	01/06/1986	01/06/1986	PROF PEB 2 NIVEL VI	01/06/1986	PROF PEB 2 NIVEL VI	4900,35
3	1	12/07/2006	12/07/2006	PROF PEB 2 NIVEL III	12/07/2006	PROF PEB 2 NIVEL III	4832,19
3	1	04/03/1998	04/03/1998	PROF. PEB NIVEL IV G	04/03/1998	PROF. PEB NIVEL IV G	6104,39
3	1	12/08/1994	12/08/1994	PROF PEB 2 NIVEL V E	12/08/1994	PROF PEB 2 NIVEL V E	6257,7
1	1	04/05/1998	04/05/1998	GUARDA MUNIC X	04/05/1998	GUARDA MUNIC X	3312,76
1	1	12/09/2019	12/09/2019	TEC. EM NUTRICA O E D	12/09/2019	TEC. EM NUTRICA O E D	1098
3	1	16/07/2012	16/07/2012	PROF PEB 1 NIVEL I G	16/07/2012	PROF PEB 1 NIVEL I G	3208,91
3	1	08/03/1994	08/03/1994	PROF PEB 11 N V GRAD	08/03/1994	PROF PEB 11 N V GRAD	4123,05
3	1	01/02/2000	01/02/2000	PROF PEB 22 N IV ESP	01/02/2000	PROF PEB 22 N IV ESP	5293,59
3	1	12/05/1988	12/05/1988	PROF PEB 2 NIVEL VI	12/05/1988	PROF PEB 2 NIVEL VI	6071,8
3	1	01/02/2002	01/02/2002	PROF. PEB 1.3 N III	01/02/2002	PROF. PEB 1.3 N III	4008,26
3	1	04/05/1987	04/05/1987	PROF PEB 2 NIVEL VII	04/05/1987	PROF PEB 2 NIVEL VII	6889,88
1	1	04/05/1998	04/05/1998	GUARDA MUNIC X	04/05/1998	GUARDA MUNIC X	3312,76
3	1	16/07/2012	16/07/2012	PROF PEB 2 NIVEL I M	16/07/2012	PROF PEB 2 NIVEL I M	4252,59
3	1	12/08/1994	12/08/1994	PROF PEB 2 NIVEL V E	12/08/1994	PROF PEB 2 NIVEL V E	6479,64



3	1	04/03/1998	04/03/1998	PROF PEB NIVEL IV ES	04/03/1998	PROF PEB NIVEL IV ES	4300,06
3	1	26/01/1996	26/01/1996	PROF PEB 11 N IV GRA	26/01/1996	PROF PEB 11 N IV GRA	3908,46
3	1	04/02/2004	04/02/2004	PROF PEB 2 NIVEL III	04/02/2004	PROF PEB 2 NIVEL III	5547,36
3	1	01/02/2000	01/02/2000	PROF PEB 2 NIVEL IV	01/02/2000	PROF PEB 2 NIVEL IV	5293,59
1	1	15/04/2013	15/04/2013	GUARDA MUNIC GAG-1	15/04/2013	GUARDA MUNIC GAG-1	2641,67
1	1	01/06/1987	01/06/1987	AUXILIAR EDUCACIONAL	01/06/1987	AUXILIAR EDUCACIONAL	2138,7
3	1	04/04/1994	04/04/1994	PROF PEB 2 NIVEL IV	04/04/1994	PROF PEB 2 NIVEL IV	6208,24
3	1	01/07/1985	01/07/1985	PROF PEB 22 N VII ES	01/07/1985	PROF PEB 22 N VII ES	6430,19
3	1	06/03/1994	06/03/1994	PROF PEB 2 NIVEL V E	06/03/1994	PROF PEB 2 NIVEL V E	5925,31
3	1	01/02/2000	01/02/2000	PROF. PEB 1.3 N III	01/02/2000	PROF. PEB 1.3 N III	4054,08
1	1	08/03/1994	08/03/1994	GUARDA MUNIC NXII	08/03/1994	GUARDA MUNIC NXII	3503,83
1	1	04/01/1993	04/01/1993	TECNICO LEGISLATIVO	04/01/1993	TECNICO LEGISLATIVO	1741,08
3	1	04/02/2004	04/02/2004	PROF PEB 2 NIVEL III	04/02/2004	PROF PEB 2 NIVEL III	4003,28
3	1	15/08/2012	15/08/2012	PROF PEB 1 NIVEL I G	15/08/2012	PROF PEB 1 NIVEL I G	3561,9
3	1	04/03/1998	04/03/1998	PROF PEB 11 N IV GRA	04/03/1998	PROF PEB 11 N IV GRA	3873,91
3	1	25/08/1994	25/08/1994	PROF PEB 11 N IV GRA	25/08/1994	PROF PEB 11 N IV GRA	3939,11
3	1	04/03/1998	04/03/1998	PROF PEB 2 NIVEL IV	04/03/1998	PROF PEB 2 NIVEL IV	4762,83
3	1	03/02/1998	03/02/1998	PROF PEB 11 N III GR	03/02/1998	PROF PEB 11 N III GR	3873,91
3	1	16/07/2012	16/07/2012	PROF PEB 2 NIVEL II	16/07/2012	PROF PEB 2 NIVEL II	3561,9
3	1	01/03/2007	01/03/2007	PROF PEB 2 NIVEL III	01/03/2007	PROF PEB 2 NIVEL III	4832,19
3	1	04/03/1998	04/03/1998	PROF PEB 2 NIVEL IV	04/03/1998	PROF PEB 2 NIVEL IV	5568,74
3	1	16/07/2012	16/07/2012	PROF PEB 1 NIVEL II	16/07/2012	PROF PEB 1 NIVEL II	3208,91
3	1	01/12/2017	01/12/2017	PROF PEB 1 NIVEL I G	01/12/2017	PROF PEB 1 NIVEL I G	3192,63
3	1	03/03/2015	03/03/2015	PROF PEB 1 NIVEL I G	03/03/2015	PROF PEB 1 NIVEL I G	4258,63
1	1	04/05/1998	04/05/1998	GUARDA MUNIC X	04/05/1998	GUARDA MUNIC X	3312,76
1	1	01/02/1982	01/02/1982	ASSESSOR	01/02/1982	ASSESSOR	2771,21
1	1	12/09/2019	12/09/2019	AGENTE ADMINISTRATIVO	12/09/2019	AGENTE ADMINISTRATIVO	1174,86
1	1	15/08/2012	15/08/2012	TRADUTOR INT. DE LIB	15/08/2012	TRADUTOR INT. DE LIB	3208,91
3	1	20/03/2013	20/03/2013	PROF. PEB 1.3 N I ES	20/03/2013	PROF. PEB 1.3 N I ES	5319,41
3	1	12/08/1994	12/08/1994	PROF PEB 2 NIVEL V E	12/08/1994	PROF PEB 2 NIVEL V E	7557,79
3	1	05/08/1994	05/08/1994	PROF PEB 2 NIVEL V E	05/08/1994	PROF PEB 2 NIVEL V E	4372,43
1	1	30/08/2012	30/08/2012	TRADUTOR INT. DE LIB	30/08/2012	TRADUTOR INT. DE LIB	3208,91
3	1	26/03/1998	26/03/1998	PROF PEB 22 N III ES	26/03/1998	PROF PEB 22 N III ES	5338,05
3	1	01/09/1984	01/09/1984	PROF PEB 1 NIVEL VII	01/09/1984	PROF PEB 1 NIVEL VII	7068,19
3	1	16/07/2012	16/07/2012	PROF PEB 2 NIVEL I M	16/07/2012	PROF PEB 2 NIVEL I M	4252,59
3	1	04/02/2004	04/02/2004	PROF PEB 2 NIVEL II	04/02/2004	PROF PEB 2 NIVEL II	5201,61
3	1	23/08/1994	23/08/1994	PROF PEB 2 NIVEL V E	23/08/1994	PROF PEB 2 NIVEL V E	5925,31
1	1	06/03/1994	06/03/1994	AUXILIAR ADMINISTRATIVO	06/03/1994	AUXILIAR ADMINISTRATIVO	4526,96
3	1	01/02/2000	01/02/2000	PROF PEB 2 NIVEL IV	01/02/2000	PROF PEB 2 NIVEL IV	5232,45
1	1	16/07/2012	16/07/2012	PEDAGOGO	16/07/2012	PEDAGOGO	5699,38
3	1	03/02/1998	03/02/1998	PROF PEB 2 NIVEL IV	03/02/1998	PROF PEB 2 NIVEL IV	6479,52
1	1	01/06/1987	01/06/1987	AUXILIAR EDUCACIONAL	01/06/1987	AUXILIAR EDUCACIONAL	1576,84
3	1	16/07/2012	16/07/2012	PROF PEB 1 NIVEL II	16/07/2012	PROF PEB 1 NIVEL II	4278,8
3	1	03/02/1998	03/02/1998	PROF PEB 11 N IV GRA	03/02/1998	PROF PEB 11 N IV GRA	4948,43
3	1	11/03/1998	11/03/1998	PROF PEB 2 NIVEL II	11/03/1998	PROF PEB 2 NIVEL II	5471,27
1	1	16/12/2013	16/12/2013	GUARDA MUNIC NII	16/12/2013	GUARDA MUNIC NII	2641,67
3	1	07/04/1987	07/04/1987	PROF PEB 22 N VII ES	07/04/1987	PROF PEB 22 N VII ES	6197,42
3	1	01/02/2002	01/02/2002	PROF PEB 2 NIVEL II	01/02/2002	PROF PEB 2 NIVEL II	5245,21
3	1	23/07/1994	23/07/1994	PROF PEB 2 NIVEL V E	23/07/1994	PROF PEB 2 NIVEL V E	5925,31
3	1	02/03/1998	02/03/1998	PROF PEB 11 N IV GRA	02/03/1998	PROF PEB 11 N IV GRA	4743,96
3	1	09/07/2007	09/07/2007	PROF PEB 1 NIVEL II	09/07/2007	PROF PEB 1 NIVEL II	3208,91
1	1	01/10/1987	01/10/1987	AGENTE ADMINISTRATIVO	01/10/1987	AGENTE ADMINISTRATIVO	1576,84
3	1	01/02/2002	01/02/2002	PROF. PEB 1.3 N IV	01/02/2002	PROF. PEB 1.3 N IV	4035,97
3	1	17/07/2012	17/07/2012	PROF PEB 2 NIVEL II	17/07/2012	PROF PEB 2 NIVEL II	4749,48
1	1	04/05/1998	04/05/1998	GUARDA MUNIC X	04/05/1998	GUARDA MUNIC X	3412,56
3	1	03/02/1998	03/02/1998	PROF PEB 12 N III GR	03/02/1998	PROF PEB 12 N III GR	4809,07
1	1	06/03/1994	06/03/1994	AUXILIAR ADMINISTRATIVO	06/03/1994	AUXILIAR ADMINISTRATIVO	1317,36
1	1	10/06/2013	10/06/2013	GUARDA MUNIC NII	10/06/2013	GUARDA MUNIC NII	2692,61
1	1	01/07/2013	01/07/2013	ENGENHEIRO CIVIL GTC	01/07/2013	ENGENHEIRO CIVIL GTC	2500
1	1	01/04/2013	01/04/2013	GUARDA MUNIC NII	01/04/2013	GUARDA MUNIC NII	2641,67
1	1	08/03/1994	08/03/1994	GUARDA MUNIC NXII	08/03/1994	GUARDA MUNIC NXII	3503,83
3	1	15/08/2012	15/08/2012	PROF PEB 2 NIVEL II	15/08/2012	PROF PEB 2 NIVEL II	4876,13
1	1	02/05/1988	02/05/1988	AGENTE ADMINISTRATIVO	02/05/1988	AGENTE ADMINISTRATIVO	1297,4
3	1	04/02/2004	04/02/2004	PROF PEB 2 NIVEL II	04/02/2004	PROF PEB 2 NIVEL II	5201,61
3	1	29/08/2012	29/08/2012	PROF PEB 1 NIVEL I G	29/08/2012	PROF PEB 1 NIVEL I G	4278,8



3	1	03/02/1998	03/02/1998	PROF PEB 2 NIVEL IV	03/02/1998	PROF PEB 2 NIVEL IV	5565,01
3	1	04/03/1998	04/03/1998	PROF PEB NIVEL IV ES	04/03/1998	PROF PEB NIVEL IV ES	4806,45
3	1	01/02/2002	01/02/2002	PROF PEB 2 NIVEL III	01/02/2002	PROF PEB 2 NIVEL III	4035,97
3	1	20/07/2004	20/07/2004	PROF PEB 2 NIVEL III	20/07/2004	PROF PEB 2 NIVEL III	4946,62
3	1	03/03/1986	03/03/1986	PROF PEB 2 NIVEL VI	03/03/1986	PROF PEB 2 NIVEL VI	8209,53
3	1	04/04/1983	04/04/1983	PROF PEB 2 NIVEL VI	04/04/1983	PROF PEB 2 NIVEL VI	4087,81
3	1	01/02/2002	01/02/2002	PROF PEB 11 N III GR	01/02/2002	PROF PEB 11 N III GR	4021,39
3	1	04/02/2004	04/02/2004	PROF PEB 2 NIVEL III	04/02/2004	PROF PEB 2 NIVEL III	5163,47
3	1	01/09/1984	01/09/1984	PROF PEB 22N N VII E	01/09/1984	PROF PEB 22N N VII E	8004,93
3	1	15/03/1999	15/03/1999	PROF PEB 11 N IV GRA	15/03/1999	PROF PEB 11 N IV GRA	3858,9
3	1	26/03/1998	26/03/1998	PROF PEB NIVEL IV ES	26/03/1998	PROF PEB NIVEL IV ES	4278,57
3	1	10/05/1988	10/05/1988	PROF PEB 2 NIVEL V E	10/05/1988	PROF PEB 2 NIVEL V E	8730,91
3	1	12/05/1988	12/05/1988	PROF PEB 2 NIVEL V E	12/05/1988	PROF PEB 2 NIVEL V E	6348,78
3	1	01/02/2000	01/02/2000	PROF PEB 01 NIVEL IV	01/02/2000	PROF PEB 01 NIVEL IV	3305,14
3	1	27/01/1996	27/01/1996	PROF PEB 2 NIVEL IV	27/01/1996	PROF PEB 2 NIVEL IV	5389,16
3	1	01/02/2002	01/02/2002	PROF PEB 22 N VI ESP	01/02/2002	PROF PEB 22 N VI ESP	6056,75
3	1	04/03/1998	04/03/1998	PROF PEB 01 NIVEL IV	04/03/1998	PROF PEB 01 NIVEL IV	3679,41
3	1	04/03/1998	04/03/1998	PROF PEB NIVEL IV GR	04/03/1998	PROF PEB NIVEL IV GR	5915,3
3	1	10/08/1994	10/08/1994	PROF PEB 2 NIVEL IV	10/08/1994	PROF PEB 2 NIVEL IV	4547,93
3	1	11/08/1994	11/08/1994	PROF PEB 2 NIVEL IV	11/08/1994	PROF PEB 2 NIVEL IV	4547,93
1	1	11/04/1994	11/04/1994	AUX SERVICOS DIVERSOS	11/04/1994	AUX SERVICOS DIVERSOS	1247,5
3	1	26/03/1998	26/03/1998	PROF PEB 11 N IV GRA	26/03/1998	PROF PEB 11 N IV GRA	4259,23
3	1	03/02/1998	03/02/1998	PROF PEB 11 N IV GRA	03/02/1998	PROF PEB 11 N IV GRA	5214,28
3	1	04/03/1998	04/03/1998	PROF PEB 12 N IV GRA	04/03/1998	PROF PEB 12 N IV GRA	5013,54
3	1	26/03/1998	26/03/1998	PROF PEB 2 NIVEL IV	26/03/1998	PROF PEB 2 NIVEL IV	4105,61
3	1	12/08/1994	12/08/1994	PROF PEB 2 NIVEL V E	12/08/1994	PROF PEB 2 NIVEL V E	4372,43
1	1	30/08/2012	30/08/2012	TRADUTOR INT. DE LIB	30/08/2012	TRADUTOR INT. DE LIB	3208,91
1	1	16/07/2012	16/07/2012	GUARDA MUNIC N III	16/07/2012	GUARDA MUNIC N III	2741,47
3	1	01/08/1986	01/08/1986	PROF PEB 2 NIVEL VII	01/08/1986	PROF PEB 2 NIVEL VII	6631,56
1	1	12/05/1988	12/05/1988	AUX SERVICOS DIVERSOS	12/05/1988	AUX SERVICOS DIVERSOS	1828,91
3	1	03/02/1998	03/02/1998	PROF PEB 22 N IV ESP	03/02/1998	PROF PEB 22 N IV ESP	5565,01
1	1	01/04/2013	01/04/2013	GUARDA MUNIC NII	01/04/2013	GUARDA MUNIC NII	2741,47
1	1	16/07/2012	16/07/2012	PROF. READAPTADA	16/07/2012	PROF. READAPTADA	3561,9
3	1	08/09/1994	08/09/1994	PROF PEB 2 NIVEL V E	08/09/1994	PROF PEB 2 NIVEL V E	9987,84
1	1	03/08/1998	03/08/1998	GUARDA MUNIC X	03/08/1998	GUARDA MUNIC X	3412,56
3	1	01/02/2002	01/02/2002	PROF PEB NIVEL IV ES	01/02/2002	PROF PEB NIVEL IV ES	8947,84
3	1	01/06/1986	01/06/1986	PROF PEB 2 NIVEL VII	01/06/1986	PROF PEB 2 NIVEL VII	6524,83
3	1	16/07/2012	16/07/2012	PROF PEB 1 NIVEL I E	16/07/2012	PROF PEB 1 NIVEL I E	4749,48
1	1	01/04/1987	01/04/1987	AUXILIAR ADMINISTRATIVO	01/04/1987	AUXILIAR ADMINISTRATIVO	3602,52
3	1	05/04/1994	05/04/1994	PROF PEB 2 NIVEL IV	05/04/1994	PROF PEB 2 NIVEL IV	4606,3
3	1	20/07/2004	20/07/2004	PROF PEB 11 N III GR	20/07/2004	PROF PEB 11 N III GR	3606,57
1	1	04/10/1985	04/10/1985	ASSESSOR	04/10/1985	ASSESSOR	2100,01
1	1	16/07/2012	16/07/2012	GUARDA MUNIC N III	16/07/2012	GUARDA MUNIC N III	7457,47
3	1	12/09/2019	12/09/2019	PROF PEB 1 NIVEL I G	12/09/2019	PROF PEB 1 NIVEL I G	3192,63
1	1	04/05/1987	04/05/1987	PROF PEB 2 NIVEL VII	04/05/1987	PROF PEB 2 NIVEL VII	17933,93
3	1	15/03/1999	15/03/1999	PROF PEB 2 NIVEL IV	15/03/1999	PROF PEB 2 NIVEL IV	4088,94
3	1	13/03/2013	13/03/2013	PROF. PEB 1.3 N I ES	13/03/2013	PROF. PEB 1.3 N I ES	3561,9
3	1	10/08/1994	10/08/1994	PROF PEB 2 NIVEL V E	10/08/1994	PROF PEB 2 NIVEL V E	6590,1
3	1	26/03/1998	26/03/1998	PROF PEB NIVEL IV ES	26/03/1998	PROF PEB NIVEL IV ES	4835,08
3	1	16/07/2012	16/07/2012	PROF PEB 1 NIVEL I E	16/07/2012	PROF PEB 1 NIVEL I E	4727,06
3	1	15/03/1999	15/03/1999	PROF PEB 11 N IV GRA	15/03/1999	PROF PEB 11 N IV GRA	3665,88
3	1	16/07/2012	16/07/2012	PROF PEB 1 NIVEL I G	16/07/2012	PROF PEB 1 NIVEL I G	3208,91
1	1	27/08/2012	27/08/2012	TRADUTOR INT. DE LIB	27/08/2012	TRADUTOR INT. DE LIB	3208,91
3	1	20/08/1994	20/08/1994	PROF PEB 32 N V MEST	20/08/1994	PROF PEB 32 N V MEST	7033,28
3	1	01/04/1998	01/04/1998	PROF PEB 2 NIVEL IV	01/04/1998	PROF PEB 2 NIVEL IV	4300,06
1	1	08/03/1994	08/03/1994	GUARDA MUNIC NXII	08/03/1994	GUARDA MUNIC NXII	3503,83
3	1	16/07/2012	16/07/2012	PROF PEB 2 NIVEL II	16/07/2012	PROF PEB 2 NIVEL II	3561,9
1	1	01/02/1982	01/02/1982	ASSESSOR	01/02/1982	ASSESSOR	7983,07
3	1	03/02/1998	03/02/1998	PROF PEB 2 NIVEL IV	03/02/1998	PROF PEB 2 NIVEL IV	5492,76
3	1	01/03/2013	01/03/2013	PROF PEB 1 NIVEL I E	01/03/2013	PROF PEB 1 NIVEL I E	3561,9
3	1	12/07/2006	12/07/2006	PROF. PEB NIVEL III	12/07/2006	PROF. PEB NIVEL III	4353,33
3	1	14/08/2012	14/08/2012	PROF PEB 2 NIVEL II	14/08/2012	PROF PEB 2 NIVEL II	4749,48
1	1	12/05/1988	12/05/1988	GUARDA MUNIC XV	12/05/1988	GUARDA MUNIC XV	3776,28
1	1	01/11/1985	01/11/1985	ENGENHEIRO CIVIL GTC	01/11/1985	ENGENHEIRO CIVIL GTC	5318
1	1	15/08/2012	15/08/2012	TRADUTOR INT. DE LIB	15/08/2012	TRADUTOR INT. DE LIB	3208,91



1	1	15/08/2012	15/08/2012	TRADUTOR INT. DE LIB	15/08/2012	TRADUTOR INT. DE LIB	3208,91
3	1	16/07/2012	16/07/2012	PROF PEB 32 N II MES	16/07/2012	PROF PEB 32 N II MES	4274,26
3	1	09/07/2007	09/07/2007	PROF PEB 11 N III GR	09/07/2007	PROF PEB 11 N III GR	3352,99
3	1	28/08/2012	28/08/2012	PROF PEB 1 NIVEL I G	28/08/2012	PROF PEB 1 NIVEL I G	4798,05
3	1	04/02/2004	04/02/2004	PROF PEB 22 N III ES	04/02/2004	PROF PEB 22 N III ES	5204,67
3	1	01/04/2013	01/04/2013	PROF PEB 1 NIVEL I E	01/04/2013	PROF PEB 1 NIVEL I E	3561,9
1	1	01/04/2013	01/04/2013	GUARDA MUNIC NIII	01/04/2013	GUARDA MUNIC NIII	2695,6
3	1	20/03/2013	20/03/2013	PROF PEB 1 NIVEL I G	20/03/2013	PROF PEB 1 NIVEL I G	3561,9
1	1	07/11/2019	07/11/2019	AUXILIAR ADMINISTRATIVO	07/11/2019	AUXILIAR ADMINISTRATIVO	998
3	1	16/07/2012	16/07/2012	PROF PEB 32 N II MES	16/07/2012	PROF PEB 32 N II MES	4705,26
3	1	01/02/2002	01/02/2002	PROF PEB 1 NIVEL II	01/02/2002	PROF PEB 1 NIVEL II	3854,35
1	1	13/07/1984	13/07/1984	FISCAL DE OBRAS GTA	13/07/1984	FISCAL DE OBRAS GTA	3490,3
1	1	04/05/1998	04/05/1998	GUARDA MUNIC X	04/05/1998	GUARDA MUNIC X	3312,76
1	1	17/03/1994	17/03/1994	GUARDA MUNIC NXII	17/03/1994	GUARDA MUNIC NXII	3503,82
3	1	20/07/2004	20/07/2004	PROF PEB 12 N III GR	20/07/2004	PROF PEB 12 N III GR	4641,56
3	1	01/02/2002	01/02/2002	PROF PEB 2 NIVEL II	01/02/2002	PROF PEB 2 NIVEL II	4945,65
3	1	22/08/1994	22/08/1994	PROF PEB 2 NIVEL V E	22/08/1994	PROF PEB 2 NIVEL V E	4931,57
3	1	01/02/2002	01/02/2002	PROF PEB 12 N IV GRA	01/02/2002	PROF PEB 12 N IV GRA	3636,02
3	1	16/07/2012	16/07/2012	PROF PEB 2 NIVEL II	16/07/2012	PROF PEB 2 NIVEL II	3561,9
1	1	01/03/1987	01/03/1987	VIGILANTE	01/03/1987	VIGILANTE	2135,03
3	1	04/03/1998	04/03/1998	PROF PEB 2 NIVEL III	04/03/1998	PROF PEB 2 NIVEL III	4300,06
3	1	25/01/1996	25/01/1996	PROF PEB 11 N IV GRA	25/01/1996	PROF PEB 11 N IV GRA	3733,3
1	1	03/03/1995	03/03/1995	GUARDA MUNIC NXII	03/03/1995	GUARDA MUNIC NXII	3440,55
3	1	02/05/1988	02/05/1988	PROF PEB 22 N VI ESP	02/05/1988	PROF PEB 22 N VI ESP	6348,78
1	1	05/10/1977	05/10/1977	MUSEOLOGO GTC-28	05/10/1977	MUSEOLOGO GTC-28	9307,9
3	1	16/07/2012	16/07/2012	PROF PEB 1 NIVEL I E	16/07/2012	PROF PEB 1 NIVEL I E	3543,83
3	1	16/07/2012	16/07/2012	PROF PEB 2 NIVEL II	16/07/2012	PROF PEB 2 NIVEL II	4749,48
3	1	03/03/2015	03/03/2015	PROF PEB 1 NIVEL I G	03/03/2015	PROF PEB 1 NIVEL I G	4258,63
3	1	16/07/2012	16/07/2012	PROF PEB 1 NIVEL I E	16/07/2012	PROF PEB 1 NIVEL I E	4727,06
1	1	06/03/1994	06/03/1994	AUXILIAR ADMINISTRATIVO	06/03/1994	AUXILIAR ADMINISTRATIVO	1247,5
3	1	15/03/1999	15/03/1999	PROF PEB 2 NIVEL III	15/03/1999	PROF PEB 2 NIVEL III	4263,56
3	1	29/08/2012	29/08/2012	PROF PEB 2 NIVEL I E	29/08/2012	PROF PEB 2 NIVEL I E	3543,83
3	1	16/07/2012	16/07/2012	PROF PEB 2 NIVEL II	16/07/2012	PROF PEB 2 NIVEL II	3561,9
3	1	23/09/2019	23/09/2019	PROF PEB 1 NIVEL I G	23/09/2019	PROF PEB 1 NIVEL I G	3192,63
3	1	16/07/2012	16/07/2012	PROF PEB 1 NIVEL I G	16/07/2012	PROF PEB 1 NIVEL I G	3208,91
3	1	01/02/2002	01/02/2002	PROF PEB 01 NIVEL IV	01/02/2002	PROF PEB 01 NIVEL IV	3275,69
3	1	01/02/2000	01/02/2000	PROF PEB 2 NIVEL III	01/02/2000	PROF PEB 2 NIVEL III	3887,04
1	1	04/04/1994	04/04/1994	ENGENHEIRO CIVIL GTC	04/04/1994	ENGENHEIRO CIVIL GTC	4406,21
3	1	12/07/2006	12/07/2006	PROF PEB 2 NIVEL III	12/07/2006	PROF PEB 2 NIVEL III	3721,81
3	1	04/02/2004	04/02/2004	PROF PEB 2 NIVEL II	04/02/2004	PROF PEB 2 NIVEL II	4946,62
1	1	01/06/1987	01/06/1987	AGENTE ADMINISTRATIVO	01/06/1987	AGENTE ADMINISTRATIVO	2457,51
1	1	01/04/1994	01/04/1994	AUX SERVICOS DIVERSOS	01/04/1994	AUX SERVICOS DIVERSOS	1447,1
3	1	16/07/2012	16/07/2012	PROF PEB 1 NIVEL I GRAD	16/07/2012	PROF PEB 1 NIVEL I GRAD	3192,63
3	1	03/02/1998	03/02/1998	PROF PEB 2 NIVEL III	03/02/1998	PROF PEB 2 NIVEL III	4304,4
3	1	10/08/1994	10/08/1994	PROF PEB 2 NIVEL IV	10/08/1994	PROF PEB 2 NIVEL IV	4547,93
3	1	01/02/1981	01/02/1981	PROF PEB 01 NIVEL VI	01/02/1981	PROF PEB 01 NIVEL VI	4093,25
1	1	01/07/1985	01/07/1985	ASSISTENTE ADMINISTRATIVO	01/07/1985	ASSISTENTE ADMINISTRATIVO	5701,63
3	1	20/07/2004	20/07/2004	PROF PEB 2 NIVEL III	20/07/2004	PROF PEB 2 NIVEL III	4003,28
3	1	08/08/1994	08/08/1994	PROF PEB 2 NIVEL V E	08/08/1994	PROF PEB 2 NIVEL V E	4576,59
3	1	03/02/1998	03/02/1998	PROF PEB NIVEL IV ES	03/02/1998	PROF PEB NIVEL IV ES	7761,59
3	1	26/03/1998	26/03/1998	PROF PEB 2 NIVEL IV	26/03/1998	PROF PEB 2 NIVEL IV	5492,76
3	1	09/02/2004	09/02/2004	PROF PEB 2 NIVEL III	09/02/2004	PROF PEB 2 NIVEL III	8059,6
3	1	16/07/2012	16/07/2012	PROF PEB 2 NIVEL II	16/07/2012	PROF PEB 2 NIVEL II	4749,48
3	1	15/05/2007	15/05/2007	PROF PEB 2 NIVEL III	15/05/2007	PROF PEB 2 NIVEL III	4143,62
3	1	01/09/1984	01/09/1984	PROF PEB 22N N VII E	01/09/1984	PROF PEB 22N N VII E	6453,79
1	1	15/06/2016	15/06/2016	ARQUEÓLOGO	15/06/2016	ARQUEÓLOGO	2340
3	1	11/11/1994	11/11/1994	PROF PEB 2 NIVEL V E	11/11/1994	PROF PEB 2 NIVEL V E	4343,77
3	1	04/05/1994	04/05/1994	PROF PEB 2 NIVEL V E	04/05/1994	PROF PEB 2 NIVEL V E	6439,26
1	1	01/08/1980	01/08/1980	ARQUITETO GTC-28	01/08/1980	ARQUITETO GTC-28	7134,11
1	1	04/05/1998	04/05/1998	GUARDA MUNIC X	04/05/1998	GUARDA MUNIC X	3312,76
1	1	05/05/1988	05/05/1988	AUXILIAR ADMINISTRATIVO	05/05/1988	AUXILIAR ADMINISTRATIVO	1756,8
3	1	16/07/2012	16/07/2012	PROF PEB 2 NIVEL II	16/07/2012	PROF PEB 2 NIVEL II	3561,9
1	1	01/07/1984	01/07/1984	AUXILIAR ADMINISTRATIVO	01/07/1984	AUXILIAR ADMINISTRATIVO	1417,16
3	1	01/04/1998	01/04/1998	PROF PEB NIVEL IV ES	01/04/1998	PROF PEB NIVEL IV ES	6971,95
3	1	26/01/1996	26/01/1996	PROF PEB 2 NIVEL V E	26/01/1996	PROF PEB 2 NIVEL V E	5616,15



1	1	04/05/1998	04/05/1998	GUARDA MUNIC X	04/05/1998	GUARDA MUNIC X	3497,72
3	1	01/02/2002	01/02/2002	PROF PEB 2 NIVEL II	01/02/2002	PROF PEB 2 NIVEL II	4035,97
3	1	01/02/2002	01/02/2002	PROF PEB 11 N IV GRA	01/02/2002	PROF PEB 11 N IV GRA	4008,26
3	1	04/05/1987	04/05/1987	PROF. PEB 2.3-NÍVEL	04/05/1987	PROF. PEB 2.3-NÍVEL	4876,91
3	1	01/04/1971	01/04/1971	PROF PEB 01 NIVEL VI	01/04/1971	PROF PEB 01 NIVEL VI	3435,73
1	1	01/03/1978	01/03/1978	AUXILIAR ADMINISTRATIVO	01/03/1978	AUXILIAR ADMINISTRATIVO	1706,58
3	1	18/02/1988	18/02/1988	PROF PEB 32 N VII ME	18/02/1988	PROF PEB 32 N VII ME	7512,14
3	1	03/02/1998	03/02/1998	PROF PEB 11 N III GR	03/02/1998	PROF PEB 11 N III GR	2877,66
3	1	01/02/2002	01/02/2002	PROF PEB 01 NIVEL II	01/02/2002	PROF PEB 01 NIVEL II	3275,69
3	1	20/07/2004	20/07/2004	PROF PEB 12 N III GR	20/07/2004	PROF PEB 12 N III GR	4651,78
3	1	01/02/2002	01/02/2002	PROF PEB 2 NIVEL IV	01/02/2002	PROF PEB 2 NIVEL IV	4035,97
3	1	01/02/2002	01/02/2002	PROF PEB 2 NIVEL IV	01/02/2002	PROF PEB 2 NIVEL IV	4021,39
3	1	30/08/2012	30/08/2012	PROF PEB 1 NIVEL I G	30/08/2012	PROF PEB 1 NIVEL I G	3561,9
3	1	09/02/2004	09/02/2004	PROF. PEB 1.3 N III	09/02/2004	PROF. PEB 1.3 N III	4003,2
3	1	01/02/2002	01/02/2002	PROF PEB 2 NIVEL IV	01/02/2002	PROF PEB 2 NIVEL IV	4085,02
3	1	03/02/1998	03/02/1998	PROF PEB 2 NIVEL IV	03/02/1998	PROF PEB 2 NIVEL IV	5536,38
1	1	01/07/2013	01/07/2013	AGENTE ARRECADADOR	01/07/2013	AGENTE ARRECADADOR	2382,6
3	1	12/08/1994	12/08/1994	PROF PEB 2 NIVEL V E	12/08/1994	PROF PEB 2 NIVEL V E	8141,24
3	1	01/09/1984	01/09/1984	PROF PEB 1 NIVEL VII	01/09/1984	PROF PEB 1 NIVEL VII	7452,48
3	1	30/08/2012	30/08/2012	PROF PEB 1 NIVEL I G	30/08/2012	PROF PEB 1 NIVEL I G	3543,83
3	1	12/08/1994	12/08/1994	PROF PEB 2 NIVEL V E	12/08/1994	PROF PEB 2 NIVEL V E	6794,85
3	1	05/04/1994	05/04/1994	PROF PEB 2 NIVEL IV	05/04/1994	PROF PEB 2 NIVEL IV	6590,09
3	1	06/03/1994	06/03/1994	PROF PEB 2 NIVEL V E	06/03/1994	PROF PEB 2 NIVEL V E	5925,31
1	1	16/07/2012	16/07/2012	GUARDA MUNIC N III	16/07/2012	GUARDA MUNIC N III	2691,49
3	1	16/07/2012	16/07/2012	PROF PEB 2 NIVEL II	16/07/2012	PROF PEB 2 NIVEL II	3561,9
3	1	20/07/2004	20/07/2004	PROF PEB 2 NIVEL III	20/07/2004	PROF PEB 2 NIVEL III	5163,47
1	1	15/04/2013	15/04/2013	GUARDA MUNIC GAG-1	15/04/2013	GUARDA MUNIC GAG-1	2741,47
3	1	04/03/1998	04/03/1998	PROF PEB 2 NIVEL IV	04/03/1998	PROF PEB 2 NIVEL IV	5809,32
3	1	01/02/2002	01/02/2002	PROF PEB 12 N IV GRA	01/02/2002	PROF PEB 12 N IV GRA	5831,64
3	1	01/02/2002	01/02/2002	PROF PEB 2 NIVEL IV	01/02/2002	PROF PEB 2 NIVEL IV	5293,59
3	1	16/07/2012	16/07/2012	PROF PEB 1 NIVEL II	16/07/2012	PROF PEB 1 NIVEL II	5070,39
3	1	04/05/1987	04/05/1987	PROF PEB 22N N VII E	04/05/1987	PROF PEB 22N N VII E	7321,06
3	1	01/02/2002	01/02/2002	PROF PEB 1 NIVEL II	01/02/2002	PROF PEB 1 NIVEL II	3636,02
1	1	01/07/1985	01/07/1985	GUARDA MUNIC N XVII	01/07/1985	GUARDA MUNIC N XVII	4447,87
1	1	01/11/1984	01/11/1984	AUX SERVICOS DIVERSOS	01/11/1984	AUX SERVICOS DIVERSOS	2744,5
3	1	01/03/2013	01/03/2013	PROF PEB 2 NIVEL I E	01/03/2013	PROF PEB 2 NIVEL I E	4749,48
3	1	03/03/2015	03/03/2015	PROF PEB 1 NIVEL I E	03/03/2015	PROF PEB 1 NIVEL I E	3543,83
3	1	01/02/2002	01/02/2002	PROF PEB NIVEL IV ES	01/02/2002	PROF PEB NIVEL IV ES	5225,76
3	1	05/10/1994	05/10/1994	PROF PEB 2 NIVEL V E	05/10/1994	PROF PEB 2 NIVEL V E	6716,71
3	1	25/08/1994	25/08/1994	PROF PEB 2 NIVEL V E	25/08/1994	PROF PEB 2 NIVEL V E	5925,31
1	1	01/02/2000	01/02/2000	PROF. READAPTADA	01/02/2000	PROF. READAPTADA	4072,26
3	1	01/06/1986	01/06/1986	PROF PEB 2 NIVEL VII	01/06/1986	PROF PEB 2 NIVEL VII	4944,19
3	1	04/04/1988	04/04/1988	PROF PEB 11 N VI GRA	04/04/1988	PROF PEB 11 N VI GRA	2873,1
1	1	01/07/1985	01/07/1985	AUX SERVICOS DIVERSOS	01/07/1985	AUX SERVICOS DIVERSOS	2694,6
1	1	15/05/1986	15/05/1986	AGENTE ARRECADADOR	15/05/1986	AGENTE ARRECADADOR	3344
1	1	08/03/1994	08/03/1994	AUXILIAR ADMINISTRATIVO	08/03/1994	AUXILIAR ADMINISTRATIVO	1447,1
1	1	01/09/1981	01/09/1981	DESENHISTA PROJETISTA	01/09/1981	DESENHISTA PROJETISTA	4692,04
3	1	04/02/2004	04/02/2004	PROF PEB 11 N III GR	04/02/2004	PROF PEB 11 N III GR	3824,9
1	1	01/07/1985	01/07/1985	GUARDA MUNIC N XVI	01/07/1985	GUARDA MUNIC N XVI	3776,28
1	1	04/05/1998	04/05/1998	GUARDA MUNIC X	04/05/1998	GUARDA MUNIC X	4166,83
1	1	05/02/2013	05/02/2013	AUXILIAR ADMINISTRATIVO	05/02/2013	AUXILIAR ADMINISTRATIVO	2069,96
1	1	04/12/1987	04/12/1987	PROCURADOR	04/12/1987	PROCURADOR	16120
1	1	21/09/2005	21/09/2005	PSICOLOGO	21/09/2005	PSICOLOGO	2400,3
3	1	16/07/2012	16/07/2012	PROF PEB 2 NIVEL II	16/07/2012	PROF PEB 2 NIVEL II	4749,48
1	1	08/03/1994	08/03/1994	GUARDA MUNIC NXII	08/03/1994	GUARDA MUNIC NXII	3503,83
1	1	14/10/1985	14/10/1985	AGENTE ARRECADADOR	14/10/1985	AGENTE ARRECADADOR	3344
1	1	07/11/2019	07/11/2019	AUXILIAR ADMINISTRATIVO	07/11/2019	AUXILIAR ADMINISTRATIVO	998
3	1	01/03/2013	01/03/2013	PROF PEB 1 NIVEL I G	01/03/2013	PROF PEB 1 NIVEL I G	3208,91
3	1	12/05/1988	12/05/1988	PROF PEB 11 N VI GRA	12/05/1988	PROF PEB 11 N VI GRA	4415,16
1	1	15/03/1999	15/03/1999	PROF. READAPTADA	15/03/1999	PROF. READAPTADA	3683,74
3	1	01/02/2002	01/02/2002	PROF PEB 2 NIVEL IV	01/02/2002	PROF PEB 2 NIVEL IV	5347,64
3	1	09/07/2007	09/07/2007	PROF PEB 2 NIVEL III	09/07/2007	PROF PEB 2 NIVEL III	3721,81
3	1	12/07/2006	12/07/2006	PROF PEB 2 NIVEL III	12/07/2006	PROF PEB 2 NIVEL III	4832,19
1	1	06/03/1994	06/03/1994	GUARDA MUNIC NXII	06/03/1994	GUARDA MUNIC NXII	3503,82
3	1	16/07/2012	16/07/2012	PROF PEB 1 NIVEL I E	16/07/2012	PROF PEB 1 NIVEL I E	3561,9



1	1	04/03/1998	04/03/1998	PROF. READAPTADA	04/03/1998	PROF. READAPTADA	5412,28
3	1	27/01/1996	27/01/1996	PROF PEB 2 NIVEL IV	27/01/1996	PROF PEB 2 NIVEL IV	5531,11
3	1	12/08/1994	12/08/1994	PROF PEB 2 NIVEL V E	12/08/1994	PROF PEB 2 NIVEL V E	4576,59
3	1	01/04/1994	01/04/1994	PROF PEB 2 NIVEL IV	01/04/1994	PROF PEB 2 NIVEL IV	7402,59
3	1	01/02/2000	01/02/2000	PROF PEB 2 NIVEL IV	01/02/2000	PROF PEB 2 NIVEL IV	5838,33
3	1	03/03/1986	03/03/1986	PROF PEB 22N N VII E	03/03/1986	PROF PEB 22N N VII E	7414,85
1	1	01/02/1984	01/02/1984	AGENTE ADMINISTRATIVO	01/02/1984	AGENTE ADMINISTRATIVO	3398,81
3	1	01/02/2002	01/02/2002	PROF PEB 2 NIVEL IV	01/02/2002	PROF PEB 2 NIVEL IV	4021,39
3	1	15/05/2007	15/05/2007	PROF PEB 2 NIVEL III	15/05/2007	PROF PEB 2 NIVEL III	3721,81
3	1	20/07/2004	20/07/2004	PROF PEB 2 NIVEL III	20/07/2004	PROF PEB 2 NIVEL III	5163,47
3	1	20/03/2013	20/03/2013	PROF. PEB 1.3 N I ES	20/03/2013	PROF. PEB 1.3 N I ES	5319,41
3	1	01/09/1984	01/09/1984	PROF PEB 11 N VII GR	01/09/1984	PROF PEB 11 N VII GR	6722,54
1	1	16/07/2012	16/07/2012	GUARDA MUNIC N III	16/07/2012	GUARDA MUNIC N III	2691,49
3	1	27/01/1996	27/01/1996	PROF PEB 2 NIVEL V E	27/01/1996	PROF PEB 2 NIVEL V E	4423,45
3	1	16/07/2012	16/07/2012	PROF PEB 1 NIVEL II	16/07/2012	PROF PEB 1 NIVEL II	4278,8
3	1	15/05/2007	15/05/2007	PROF PEB 11 N III GR	15/05/2007	PROF PEB 11 N III GR	4469,41
3	1	16/07/2012	16/07/2012	PROF PEB 2 NIVEL II	16/07/2012	PROF PEB 2 NIVEL II	3561,9
3	1	01/02/2002	01/02/2002	PROF PEB 32 N IV MES	01/02/2002	PROF PEB 32 N IV MES	6235,54
3	1	04/03/1998	04/03/1998	PROF PEB 11 N III GR	04/03/1998	PROF PEB 11 N III GR	3698,75
3	1	16/07/2012	16/07/2012	PROF PEB 2 NIVEL II	16/07/2012	PROF PEB 2 NIVEL II	3561,9
3	1	06/03/2014	06/03/2014	PROF. PEB 1.3 N I ES	06/03/2014	PROF. PEB 1.3 N I ES	5319,41
3	1	04/03/1998	04/03/1998	PROF PEB NIVEL IV GR	04/03/1998	PROF PEB NIVEL IV GR	4259,23
3	1	16/07/2012	16/07/2012	PROF PEB 1 NIVEL I E	16/07/2012	PROF PEB 1 NIVEL I E	4727,06
3	1	03/02/1998	03/02/1998	PROF PEB 11 N III GR	03/02/1998	PROF PEB 11 N III GR	4278,57
1	1	01/07/2013	01/07/2013	ARQUITETO GTC-27	01/07/2013	ARQUITETO GTC-27	2625
3	1	15/03/1999	15/03/1999	PROF PEB 2 NIVEL IV	15/03/1999	PROF PEB 2 NIVEL IV	6089,38
3	1	03/02/1998	03/02/1998	PROF PEB 2 NIVEL IV	03/02/1998	PROF PEB 2 NIVEL IV	5565,01
3	1	16/07/2012	16/07/2012	PROF PEB 2 NIVEL II	16/07/2012	PROF PEB 2 NIVEL II	3561,9
1	1	01/03/2014	01/03/2014	GUARDA MUNIC GAG-1	01/03/2014	GUARDA MUNIC GAG-1	2714,35
3	1	03/02/1998	03/02/1998	PROF PEB 2 NIVEL IV	03/02/1998	PROF PEB 2 NIVEL IV	5492,76
1	1	08/03/1994	08/03/1994	ARQUITETO GTC-27	08/03/1994	ARQUITETO GTC-27	5933,91
3	1	03/03/2015	03/03/2015	PROF PEB 1 NIVEL I E	03/03/2015	PROF PEB 1 NIVEL I E	3543,83
1	1	04/03/1998	04/03/1998	PROF. READAPTADA	04/03/1998	PROF. READAPTADA	3873,91
3	1	16/07/2012	16/07/2012	PROF PEB 1 NIVEL II	16/07/2012	PROF PEB 1 NIVEL II	3208,91
3	1	02/09/1994	02/09/1994	PROF PEB 2 NIVEL VI	02/09/1994	PROF PEB 2 NIVEL VI	5828,94
3	1	03/02/1998	03/02/1998	PROF. PEB 1.3 N III	03/02/1998	PROF. PEB 1.3 N III	5471,27
1	1	02/05/2013	02/05/2013	AGENTE ADMINISTRATIVO	02/05/2013	AGENTE ADMINISTRATIVO	1743,72
3	1	16/07/2012	16/07/2012	PROF PEB 1 NIVEL II	16/07/2012	PROF PEB 1 NIVEL II	4278,8
3	1	06/03/2014	06/03/2014	PROF. PEB 1.3 N I ES	06/03/2014	PROF. PEB 1.3 N I ES	3836,6
3	1	16/08/2012	16/08/2012	PROF PEB 1 NIVEL II	16/08/2012	PROF PEB 1 NIVEL II	3208,91
3	1	28/08/1994	28/08/1994	PROF PEB 11 N V GRAD	28/08/1994	PROF PEB 11 N V GRAD	3939,11
1	1	08/03/1994	08/03/1994	GUARDA MUNIC NXII	08/03/1994	GUARDA MUNIC NXII	4616,2
1	1	07/11/2019	07/11/2019	AUXILIAR ADMINISTRATIVO	07/11/2019	AUXILIAR ADMINISTRATIVO	998
3	1	02/05/1988	02/05/1988	PROF. PEB 2.3-NÍVEL	02/05/1988	PROF. PEB 2.3-NÍVEL	6215,78
3	1	01/02/2000	01/02/2000	PROF PEB 2 NIVEL IV	01/02/2000	PROF PEB 2 NIVEL IV	4072,26
3	1	06/03/1994	06/03/1994	PROF PEB 2 NIVEL IV	06/03/1994	PROF PEB 2 NIVEL IV	6576,01
1	1	01/06/1998	01/06/1998	GUARDA MUNIC X	01/06/1998	GUARDA MUNIC X	3921,04
3	1	03/02/1998	03/02/1998	PROF PEB NIVEL IV ES	03/02/1998	PROF PEB NIVEL IV ES	4084,12
1	1	15/06/2016	15/06/2016	AUXILIAR ADMINISTRATIVO	15/06/2016	AUXILIAR ADMINISTRATIVO	998
1	1	04/10/1995	04/10/1995	GUARDA MUNIC N XI	04/10/1995	GUARDA MUNIC N XI	3376
1	1	01/07/1985	01/07/1985	AUX SERVICOS DIVERSOS	01/07/1985	AUX SERVICOS DIVERSOS	1297,4
3	1	01/03/2007	01/03/2007	PROF PEB 2 NIVEL III	01/03/2007	PROF PEB 2 NIVEL III	4832,19
3	1	04/03/1998	04/03/1998	PROF PEB NIVEL IV ES	04/03/1998	PROF PEB NIVEL IV ES	4084,12
3	1	01/02/2002	01/02/2002	PROF PEB 2 NIVEL IV	01/02/2002	PROF PEB 2 NIVEL IV	4021,39
3	1	03/02/1998	03/02/1998	PROF PEB 2 NIVEL IV	03/02/1998	PROF PEB 2 NIVEL IV	4300,06
1	1	04/05/1998	04/05/1998	GUARDA MUNIC X	04/05/1998	GUARDA MUNIC X	3312,76
1	1	06/03/1994	06/03/1994	GUARDA MUNIC NXII	06/03/1994	GUARDA MUNIC NXII	3503,82
3	1	16/07/2012	16/07/2012	PROF PEB 2 NIVEL II	16/07/2012	PROF PEB 2 NIVEL II	3561,9
1	1	05/02/2004	05/02/2004	AUXILIAR ADMINISTRATIVO	05/02/2004	AUXILIAR ADMINISTRATIVO	1963,32
1	1	04/05/1998	04/05/1998	GUARDA MUNIC X	04/05/1998	GUARDA MUNIC X	3349,26
3	1	20/07/2004	20/07/2004	PROF PEB 2 NIVEL III	20/07/2004	PROF PEB 2 NIVEL III	4003,28
3	1	01/03/2013	01/03/2013	PROF PEB 1 NIVEL I E	01/03/2013	PROF PEB 1 NIVEL I E	3561,9
1	1	04/05/1998	04/05/1998	GUARDA MUNIC X	04/05/1998	GUARDA MUNIC X	2667,98
1	1	12/05/1988	12/05/1988	GUARDA MUNIC XV	12/05/1988	GUARDA MUNIC XV	3776,28
3	1	04/04/1994	04/04/1994	PROF PEB 2 NIVEL V E	04/04/1994	PROF PEB 2 NIVEL V E	6789,18



3	1	06/04/1994	06/04/1994	PROF PEB 2 NIVEL V E	06/04/1994	PROF PEB 2 NIVEL V E	7216,85
3	1	03/02/1998	03/02/1998	PROF PEB NIVEL IV ES	03/02/1998	PROF PEB NIVEL IV ES	4177,86
3	1	04/02/2004	04/02/2004	PROF PEB 2 NIVEL II	04/02/2004	PROF PEB 2 NIVEL II	4946,62
3	1	12/09/2019	12/09/2019	PROF PEB 1 NIVEL I G	12/09/2019	PROF PEB 1 NIVEL I G	3192,63
1	1	01/06/2005	01/06/2005	ASSISTENTE SOCIAL	01/06/2005	ASSISTENTE SOCIAL	2100
1	1	03/11/1987	03/11/1987	AGENTE ADMINISTRATIVO	03/11/1987	AGENTE ADMINISTRATIVO	1756,8
3	1	09/07/2007	09/07/2007	PROF PEB 2 NIVEL III	09/07/2007	PROF PEB 2 NIVEL III	3721,81
3	1	05/01/1996	05/01/1996	PROF PEB 01 NIVEL IV	05/01/1996	PROF PEB 01 NIVEL IV	3521,15
3	1	06/03/1994	06/03/1994	PROF PEB 2 NIVEL V E	06/03/1994	PROF PEB 2 NIVEL V E	6885,55
1	1	01/02/1996	01/02/1996	PROF. READAPTADA	01/02/1996	PROF. READAPTADA	5093,31
1	1	06/01/1986	06/01/1986	PROF. READAPTADA	06/01/1986	PROF. READAPTADA	6215,31
3	1	01/02/2000	01/02/2000	PROF PEB 11 N IV GRA	01/02/2000	PROF PEB 11 N IV GRA	3668,71
3	1	06/03/2014	06/03/2014	PROF. PEB 1.3 N I ES	06/03/2014	PROF. PEB 1.3 N I ES	3561,9
3	1	06/03/1994	06/03/1994	PROF PEB 2 NIVEL V E	06/03/1994	PROF PEB 2 NIVEL V E	4576,59
3	1	02/03/1998	02/03/1998	PROF PEB 22 N III ES	02/03/1998	PROF PEB 22 N III ES	5565,01
3	1	15/03/1999	15/03/1999	PROF PEB 22 N III ES	15/03/1999	PROF PEB 22 N III ES	6175,91
3	1	20/07/2004	20/07/2004	PROF PEB 2 NIVEL III	20/07/2004	PROF PEB 2 NIVEL III	4946,62
1	1	11/08/1994	11/08/1994	PROF. READAPTADA	11/08/1994	PROF. READAPTADA	4575,84
1	1	01/02/1988	01/02/1988	ASSESSOR TECNICO	01/02/1988	ASSESSOR TECNICO	3946,58
3	1	04/05/1987	04/05/1987	PROF PEB 11 N VI GRA	04/05/1987	PROF PEB 11 N VI GRA	5914,89
3	1	15/05/2007	15/05/2007	PROF PEB 2 NIVEL III	15/05/2007	PROF PEB 2 NIVEL III	3721,81
3	1	04/03/1998	04/03/1998	PROF PEB 2 NIVEL IV	04/03/1998	PROF PEB 2 NIVEL IV	5536,38
3	1	01/02/2000	01/02/2000	PROF PEB 2 NIVEL IV	01/02/2000	PROF PEB 2 NIVEL IV	5214,27
3	1	04/03/1998	04/03/1998	PROF. PEB NÍVEL IV G	04/03/1998	PROF. PEB NÍVEL IV G	4948,43
1	1	12/07/2006	12/07/2006	PROF. READAPTADA	12/07/2006	PROF. READAPTADA	3721,81
1	1	01/06/1987	01/06/1987	AUXILIAR EDUCACIONAL	01/06/1987	AUXILIAR EDUCACIONAL	1576,84
3	1	01/06/1986	01/06/1986	PROF PEB 1 NIVEL VII	01/06/1986	PROF PEB 1 NIVEL VII	4860,86
3	1	03/02/1998	03/02/1998	PROF PEB 2 NIVEL IV	03/02/1998	PROF PEB 2 NIVEL IV	4300,06
1	1	06/03/1994	06/03/1994	AUXILIAR ADMINISTRATIVO	06/03/1994	AUXILIAR ADMINISTRATIVO	2008,96
3	1	03/02/1998	03/02/1998	PROF PEB 12 N IV GRA	03/02/1998	PROF PEB 12 N IV GRA	5013,54
3	1	10/11/1994	10/11/1994	PROF PEB 2 NIVEL IV	10/11/1994	PROF PEB 2 NIVEL IV	5925,31
3	1	03/02/1988	03/02/1988	PROF PEB 2 NIVEL IV	03/02/1988	PROF PEB 2 NIVEL IV	4105,61
3	1	12/04/1994	12/04/1994	PROF PEB 2 NIVEL IV	12/04/1994	PROF PEB 2 NIVEL IV	4372,43
1	1	11/03/1998	11/03/1998	PROF. READAPTADA	11/03/1998	PROF. READAPTADA	3698,75
3	1	01/02/2000	01/02/2000	PROF PEB 12 N IV GRA	01/02/2000	PROF PEB 12 N IV GRA	3652,34
3	1	07/01/1985	07/01/1985	PROF PEB 12 N VI GRA	07/01/1985	PROF PEB 12 N VI GRA	5792,98
3	1	16/07/2012	16/07/2012	PROF PEB 2 NIVEL II	16/07/2012	PROF PEB 2 NIVEL II	3561,9
3	1	04/02/2004	04/02/2004	PROF PEB 2 NIVEL III	04/02/2004	PROF PEB 2 NIVEL III	5758,01
3	1	04/05/1987	04/05/1987	PROF PEB 22 N VII ES	04/05/1987	PROF PEB 22 N VII ES	6371,91
3	1	16/07/2012	16/07/2012	PROF PEB 1 NIVEL I G	16/07/2012	PROF PEB 1 NIVEL I G	3192,63
3	1	04/04/1994	04/04/1994	PROF PEB 2 NIVEL V E	04/04/1994	PROF PEB 2 NIVEL V E	5925,31
1	1	08/03/1994	08/03/1994	AUXILIAR ADMINISTRATIVO	08/03/1994	AUXILIAR ADMINISTRATIVO	1447,1
3	1	12/08/1994	12/08/1994	PROF PEB 2 NIVEL IV	12/08/1994	PROF PEB 2 NIVEL IV	4576,59
1	1	12/06/1986	12/06/1986	AUXILIAR ADMINISTRATIVO	12/06/1986	AUXILIAR ADMINISTRATIVO	3340,57
3	1	01/04/1998	01/04/1998	PROF PEB 2 NIVEL IV	01/04/1998	PROF PEB 2 NIVEL IV	4105,61
3	1	16/07/2012	16/07/2012	PROF PEB 2 NIVEL II	16/07/2012	PROF PEB 2 NIVEL II	3561,9
3	1	01/06/1986	01/06/1986	PROF PEB 22 N VI ESP	01/06/1986	PROF PEB 22 N VI ESP	8806,61
3	1	01/02/2002	01/02/2002	PROF PEB 2 NIVEL IV	01/02/2002	PROF PEB 2 NIVEL IV	5225,76
3	1	08/05/1988	08/05/1988	PROF PEB 2 NIVEL V E	08/05/1988	PROF PEB 2 NIVEL V E	6071,8
3	1	16/07/2012	16/07/2012	PROF PEB 1 NIVEL I E	16/07/2012	PROF PEB 1 NIVEL I E	3561,9
3	1	20/08/1994	20/08/1994	PROF PEB 2 NIVEL V E	20/08/1994	PROF PEB 2 NIVEL V E	6294,61
3	1	08/03/1994	08/03/1994	PROF PEB 2 NIVEL V E	08/03/1994	PROF PEB 2 NIVEL V E	5925,31
3	1	01/04/1982	01/04/1982	PROF PEB 11 N VI GRA	01/04/1982	PROF PEB 11 N VI GRA	4518
3	1	05/08/1994	05/08/1994	PROF PEB 01 NIVEL V	05/08/1994	PROF PEB 01 NIVEL V	3714,47
3	1	23/01/1996	23/01/1996	PROF PEB 2 NIVEL IV	23/01/1996	PROF PEB 2 NIVEL IV	5531,11
1	1	01/04/1987	01/04/1987	AUXILIAR ADMINISTRATIVO	01/04/1987	AUXILIAR ADMINISTRATIVO	1553,65
1	1	04/01/1988	04/01/1988	TELFONISTA GAG-4	04/01/1988	TELFONISTA GAG-4	1646,7
3	1	12/05/1988	12/05/1988	PROF PEB 2 NIVEL VI	12/05/1988	PROF PEB 2 NIVEL VI	6348,78
3	1	03/02/1998	03/02/1998	PROF PEB 2 NIVEL IV	03/02/1998	PROF PEB 2 NIVEL IV	5565,01
3	1	15/03/1999	15/03/1999	PROF PEB 2 NIVEL IV	15/03/1999	PROF PEB 2 NIVEL IV	5315,83
3	1	03/02/1998	03/02/1998	PROF PEB 12 N IV GRA	03/02/1998	PROF PEB 12 N IV GRA	7490,03
3	1	20/07/2004	20/07/2004	PROF PEB 2 NIVEL II	20/07/2004	PROF PEB 2 NIVEL II	3836,24
3	1	06/02/1996	06/02/1996	PROF PEB 2 NIVEL IV	06/02/1996	PROF PEB 2 NIVEL IV	6164,23
3	1	16/07/2012	16/07/2012	PROF PEB 1 NIVEL I G	16/07/2012	PROF PEB 1 NIVEL I G	4535,53
3	1	01/02/2000	01/02/2000	PROF PEB 2 NIVEL III	01/02/2000	PROF PEB 2 NIVEL III	5232,45



3	1	01/04/1998	01/04/1998	PROF PEB 2 NIVEL III	01/04/1998	PROF PEB 2 NIVEL III	4105,61
3	1	01/02/2002	01/02/2002	PROF PEB 12 N III GR	01/02/2002	PROF PEB 12 N III GR	4517,67
1	1	01/07/1987	01/07/1987	ASSESSOR	01/07/1987	ASSESSOR	3166,74
3	1	08/08/1977	08/08/1977	PROF PEB 01 NIVEL VI	08/08/1977	PROF PEB 01 NIVEL VI	4151,83
3	1	16/07/2012	16/07/2012	PROF PEB 2 NIVEL II	16/07/2012	PROF PEB 2 NIVEL II	3561,9
3	1	04/03/1998	04/03/1998	PROF PEB 2 NIVEL III	04/03/1998	PROF PEB 2 NIVEL III	3938,57
3	1	22/08/1994	22/08/1994	PROF PEB 12 N IV GRA	22/08/1994	PROF PEB 12 N IV GRA	5013,63
3	1	17/08/2012	17/08/2012	PROF PEB 1 NIVEL I G	17/08/2012	PROF PEB 1 NIVEL I G	3192,63
3	1	04/04/1994	04/04/1994	PROF PEB 2 NIVEL V E	04/04/1994	PROF PEB 2 NIVEL V E	5925,31
3	1	01/02/2002	01/02/2002	PROF PEB 2 NIVEL III	01/02/2002	PROF PEB 2 NIVEL III	4021,39
3	1	22/03/1999	22/03/1999	PROF PEB 2 NIVEL IV	22/03/1999	PROF PEB 2 NIVEL IV	4283,39
3	1	12/08/1994	12/08/1994	PROF PEB 2 NIVEL V E	12/08/1994	PROF PEB 2 NIVEL V E	5661,5
3	1	03/03/1986	03/03/1986	PROF PEB 22 N VI ESP	03/03/1986	PROF PEB 22 N VI ESP	5091,65
1	1	10/06/2013	10/06/2013	GUARDA MUNIC NII	10/06/2013	GUARDA MUNIC NII	2693,58
3	1	01/04/1998	01/04/1998	PROF PEB 2 NIVEL IV	01/04/1998	PROF PEB 2 NIVEL IV	5471,27
1	1	01/03/2014	01/03/2014	GUARDA MUNIC GAG-1	01/03/2014	GUARDA MUNIC GAG-1	2741,47
3	1	03/02/1998	03/02/1998	PROF PEB 2 NIVEL IV	03/02/1998	PROF PEB 2 NIVEL IV	5838,03
1	1	04/10/1985	04/10/1985	TECNICO LEGISLATIVO	04/10/1985	TECNICO LEGISLATIVO	3153,24
1	1	08/03/1994	08/03/1994	AUX SERVICOS DIVERSOS	08/03/1994	AUX SERVICOS DIVERSOS	2782,09
1	1	15/03/1985	15/03/1985	ASSESSOR	15/03/1985	ASSESSOR	5137,29
3	1	16/07/2012	16/07/2012	PROF PEB 1 NIVEL I E	16/07/2012	PROF PEB 1 NIVEL I E	3543,83
1	1	08/03/1994	08/03/1994	AUXILIAR ADMINISTRATIVO	08/03/1994	AUXILIAR ADMINISTRATIVO	1447,1
3	1	16/07/2012	16/07/2012	PROF PEB 1 NIVEL I E	16/07/2012	PROF PEB 1 NIVEL I E	3543,83
3	1	06/03/1994	06/03/1994	PROF PEB 2 NIVEL V E	06/03/1994	PROF PEB 2 NIVEL V E	5925,31
1	1	01/05/1981	01/05/1981	ASSESSOR	01/05/1981	ASSESSOR	2406,91
3	1	16/07/2012	16/07/2012	PROF PEB 1 NIVEL I E	16/07/2012	PROF PEB 1 NIVEL I E	3543,83
1	1	03/03/1986	03/03/1986	AUXILIAR ADMINISTRATIVO	03/03/1986	AUXILIAR ADMINISTRATIVO	3098,36
3	1	03/03/1994	03/03/1994	PROF PEB 2 NIVEL V E	03/03/1994	PROF PEB 2 NIVEL V E	4576,59
3	1	01/09/1988	01/09/1988	PROF PEB 32 N V MEST	01/09/1988	PROF PEB 32 N V MEST	7179,77
1	1	23/03/2016	23/03/2016	BIBLIOTECARIO	23/03/2016	BIBLIOTECARIO	2340
1	1	01/02/1985	01/02/1985	GUARDA MUNIC N XVII	01/02/1985	GUARDA MUNIC N XVII	4447,87
1	1	06/12/1994	06/12/1994	GUARDA MUNIC N XI	06/12/1994	GUARDA MUNIC N XI	3603,63
3	1	01/02/2002	01/02/2002	PROF PEB 2 NIVEL IV	01/02/2002	PROF PEB 2 NIVEL IV	4021,39
3	1	01/03/2003	01/03/2003	PROF PEB 1 NIVEL I G	01/03/2003	PROF PEB 1 NIVEL I G	3192,63
3	1	17/07/2012	17/07/2012	PROF PEB 2 NIVEL I M	17/07/2012	PROF PEB 2 NIVEL I M	5672,49
3	1	03/02/1998	03/02/1998	PROF PEB 22 N III ES	03/02/1998	PROF PEB 22 N III ES	5565,01
1	1	07/11/2019	07/11/2019	AUXILIAR EDUCACIONAL	07/11/2019	AUXILIAR EDUCACIONAL	998
3	1	16/07/2012	16/07/2012	PROF PEB 2 NIVEL II	16/07/2012	PROF PEB 2 NIVEL II	3561,9
1	1	01/09/1987	01/09/1987	AUXILIAR ADMINISTRATIVO	01/09/1987	AUXILIAR ADMINISTRATIVO	2418,36
3	1	20/07/2004	20/07/2004	PROF PEB 2 NIVEL II	20/07/2004	PROF PEB 2 NIVEL II	4003,28
3	1	22/10/1994	22/10/1994	PROF PEB 2 NIVEL IV	22/10/1994	PROF PEB 2 NIVEL IV	4672,96
3	1	15/05/2007	15/05/2007	PROF PEB 2 NIVEL III	15/05/2007	PROF PEB 2 NIVEL III	3721,81
3	1	02/05/1988	02/05/1988	PROF PEB 02 N VI MAG	02/05/1988	PROF PEB 02 N VI MAG	4186,41
3	1	09/07/2007	09/07/2007	PROF PEB 2 NIVEL III	09/07/2007	PROF PEB 2 NIVEL III	4961,05
3	1	12/08/1994	12/08/1994	PROF PEB 2 NIVEL V E	12/08/1994	PROF PEB 2 NIVEL V E	4343,77
1	1	04/05/1998	04/05/1998	GUARDA MUNIC X	04/05/1998	GUARDA MUNIC X	4512,84
3	1	15/08/2012	15/08/2012	PROF PEB 1 NIVEL I G	15/08/2012	PROF PEB 1 NIVEL I G	3561,9
1	1	04/05/1998	04/05/1998	GUARDA MUNIC X	04/05/1998	GUARDA MUNIC X	4531,8
3	1	16/07/2012	16/07/2012	PROF PEB 2 NIVEL II	16/07/2012	PROF PEB 2 NIVEL II	3561,9
1	1	15/09/1995	15/09/1995	GUARDA MUNIC N XI	15/09/1995	GUARDA MUNIC N XI	3592,44
3	1	26/01/1996	26/01/1996	PROF PEB 2 NIVEL V E	26/01/1996	PROF PEB 2 NIVEL V E	5616,15
3	1	04/03/1998	04/03/1998	PROF. PEB 1.3 N IV	04/03/1998	PROF. PEB 1.3 N IV	4763,71
3	1	01/10/1986	01/10/1986	PROF PEB 22 N VI ESP	01/10/1986	PROF PEB 22 N VI ESP	6870,18
3	1	20/07/2004	20/07/2004	PROF PEB 1 NIVEL II	20/07/2004	PROF PEB 1 NIVEL II	3606,57
3	1	16/07/2012	16/07/2012	PROF PEB 2 NIVEL II	16/07/2012	PROF PEB 2 NIVEL II	3561,9
1	1	01/06/1987	01/06/1987	AUXILIAR EDUCACIONAL	01/06/1987	AUXILIAR EDUCACIONAL	1576,84
1	1	06/03/1994	06/03/1994	GUARDA MUNIC NXII	06/03/1994	GUARDA MUNIC NXII	4236,49
3	1	16/07/2012	16/07/2012	PROF PEB 1 NIVEL I G	16/07/2012	PROF PEB 1 NIVEL I G	4252,59
1	1	12/05/1988	12/05/1988	GUARDA MUNIC XV	12/05/1988	GUARDA MUNIC XV	3776,28
3	1	15/03/1999	15/03/1999	PROF PEB 22 N III ES	15/03/1999	PROF PEB 22 N III ES	4786,31
3	1	01/02/2002	01/02/2002	PROF. PEB 1.3 N IV	01/02/2002	PROF. PEB 1.3 N IV	5168,45
3	1	16/07/2012	16/07/2012	PROF PEB 2 NIVEL II	16/07/2012	PROF PEB 2 NIVEL II	3561,9
3	1	04/02/2004	04/02/2004	PROF PEB 1 NIVEL II	04/02/2004	PROF PEB 1 NIVEL II	3208,91
3	1	20/08/2012	20/08/2012	PROF PEB 1 NIVEL I G	20/08/2012	PROF PEB 1 NIVEL I G	3192,63
3	1	16/07/2012	16/07/2012	PROF PEB 2 NIVEL II	16/07/2012	PROF PEB 2 NIVEL II	3561,9



3	1	17/07/2012	17/07/2012	PROF PEB 1 NIVEL I G	17/07/2012	PROF PEB 1 NIVEL I G	4252,59
3	1	16/07/2012	16/07/2012	PROF PEB 2 NIVEL II	16/07/2012	PROF PEB 2 NIVEL II	3561,9
3	1	01/08/2012	01/08/2012	PROF PEB 2 NIVEL II	01/08/2012	PROF PEB 2 NIVEL II	3561,9
1	1	12/09/2019	12/09/2019	AGENTE ADMINISTRATIVO	12/09/2019	AGENTE ADMINISTRATIVO	1174,86
1	1	01/07/1984	01/07/1984	AGENTE ARRECADADOR	01/07/1984	AGENTE ARRECADADOR	3448,5
3	1	03/03/2015	03/03/2015	PROF PEB 1 NIVEL I G	03/03/2015	PROF PEB 1 NIVEL I G	4258,63
3	1	16/07/2012	16/07/2012	PROF. PEB 1.3 N II	16/07/2012	PROF. PEB 1.3 N II	3561,9
1	1	15/04/2013	15/04/2013	GUARDA MUNIC NII	15/04/2013	GUARDA MUNIC NII	2741,47
3	1	16/07/2012	16/07/2012	PROF PEB 2 NIVEL II	16/07/2012	PROF PEB 2 NIVEL II	3561,9
1	1	24/08/2012	24/08/2012	TRADUTOR INT. DE LIB	24/08/2012	TRADUTOR INT. DE LIB	3208,91
1	1	01/06/2018	01/06/2018	PROCURADOR MUNICIPIO	01/06/2018	PROCURADOR MUNICIPIO	11024
3	1	01/02/2002	01/02/2002	PROF PEB 2 NIVEL IV	01/02/2002	PROF PEB 2 NIVEL IV	4021,39
3	1	03/02/1998	03/02/1998	PROF PEB 2 NIVEL IV	03/02/1998	PROF PEB 2 NIVEL IV	5265,8
1	1	07/11/2019	07/11/2019	AUXILIAR ADMINISTRATIVO	07/11/2019	AUXILIAR ADMINISTRATIVO	998
3	1	14/08/2012	14/08/2012	PROF PEB 1 NIVEL II	14/08/2012	PROF PEB 1 NIVEL II	4278,8
3	1	16/07/2012	16/07/2012	PROF PEB 2 NIVEL II	16/07/2012	PROF PEB 2 NIVEL II	3561,9
3	1	16/07/2012	16/07/2012	PROF PEB 1 NIVEL II	16/07/2012	PROF PEB 1 NIVEL II	3208,91
3	1	04/02/2004	04/02/2004	PROF PEB 2 NIVEL II	04/02/2004	PROF PEB 2 NIVEL II	3676,33
1	1	06/03/1994	06/03/1994	GUARDA MUNIC NXII	06/03/1994	GUARDA MUNIC NXII	3503,83
1	1	01/07/2013	01/07/2013	ASSISTENTE SOCIAL	01/07/2013	ASSISTENTE SOCIAL	2352
3	1	16/07/2012	16/07/2012	PROF PEB 2 NIVEL II	16/07/2012	PROF PEB 2 NIVEL II	3561,9
1	1	27/08/2012	27/08/2012	TRADUTOR INT. DE LIB	27/08/2012	TRADUTOR INT. DE LIB	3561,9
3	1	15/05/2007	15/05/2007	PROF. PEB 1.3 N III	15/05/2007	PROF. PEB 1.3 N III	3721,81
3	1	16/07/2012	16/07/2012	PROF PEB 1 NIVEL I E	16/07/2012	PROF PEB 1 NIVEL I E	3561,9
3	1	04/03/1998	04/03/1998	PROF PEB 2 NIVEL IV	04/03/1998	PROF PEB 2 NIVEL IV	4300,06
1	1	16/07/2012	16/07/2012	GUARDA MUNIC N III	16/07/2012	GUARDA MUNIC N III	2691,49
3	1	01/02/2000	01/02/2000	PROF PEB 2 NIVEL IV	01/02/2000	PROF PEB 2 NIVEL IV	4054,08
3	1	16/07/2012	16/07/2012	PROF PEB 1 NIVEL I E	16/07/2012	PROF PEB 1 NIVEL I E	3561,9
3	1	06/03/1994	06/03/1994	PROF PEB 2 NIVEL IV	06/03/1994	PROF PEB 2 NIVEL IV	4672,96
3	1	16/07/2012	16/07/2012	PROF PEB 2 NIVEL II	16/07/2012	PROF PEB 2 NIVEL II	3561,9
1	1	01/04/2013	01/04/2013	GUARDA MUNIC NII	01/04/2013	GUARDA MUNIC NII	2714,35
1	1	02/05/1988	02/05/1988	AUXILIAR ADMINISTRATIVO	02/05/1988	AUXILIAR ADMINISTRATIVO	1556,88
1	1	04/05/1998	04/05/1998	GUARDA MUNIC X	04/05/1998	GUARDA MUNIC X	3312,76
3	1	12/08/1994	12/08/1994	PROF PEB 2 NIVEL V E	12/08/1994	PROF PEB 2 NIVEL V E	5948,01
3	1	18/04/1975	18/04/1975	PROF PEB 22N N VII E	18/04/1975	PROF PEB 22N N VII E	11092,44
3	1	26/03/1998	26/03/1998	SEC EXECUTIVO - DAS -	26/03/1998	SEC EXECUTIVO - DAS -	2978,71
1	1	15/09/1987	15/09/1987	AUXILIAR ADMINISTRATIVO	15/09/1987	AUXILIAR ADMINISTRATIVO	1666,66
3	1	09/07/2007	09/07/2007	PROF PEB 2 NIVEL II	09/07/2007	PROF PEB 2 NIVEL II	4749,48
3	1	03/02/1998	03/02/1998	PROF PEB 22 N III ES	03/02/1998	PROF PEB 22 N III ES	5565,01
1	1	01/09/1987	01/09/1987	AUXILIAR EDUCACIONAL	01/09/1987	AUXILIAR EDUCACIONAL	1576,84
1	1	03/08/1998	03/08/1998	GUARDA MUNIC X	03/08/1998	GUARDA MUNIC X	3312,76
1	1	16/07/2012	16/07/2012	GUARDA MUNIC N III	16/07/2012	GUARDA MUNIC N III	2691,49
3	1	15/03/1999	15/03/1999	PROF PEB NIVEL IV ES	15/03/1999	PROF PEB NIVEL IV ES	5542,79
3	1	01/04/1998	01/04/1998	PROF PEB NIVEL IV ES	01/04/1998	PROF PEB NIVEL IV ES	4762,83
3	1	12/08/1994	12/08/1994	PROF PEB 2 NIVEL IV	12/08/1994	PROF PEB 2 NIVEL IV	4576,59
3	1	12/08/1994	12/08/1994	PROF PEB 2 NIVEL V E	12/08/1994	PROF PEB 2 NIVEL V E	4834,45
3	1	01/02/2000	01/02/2000	PROF PEB 2 NIVEL IV	01/02/2000	PROF PEB 2 NIVEL IV	5214,27
3	1	01/02/2002	01/02/2002	PROF PEB 01 NIVEL II	01/02/2002	PROF PEB 01 NIVEL II	2535,98
3	1	26/03/1998	26/03/1998	PROF PEB 2 NIVEL IV	26/03/1998	PROF PEB 2 NIVEL IV	4304,4
3	1	04/03/1998	04/03/1998	PROF PEB NIVEL IV ES	04/03/1998	PROF PEB NIVEL IV ES	5565,01
1	1	01/04/1987	01/04/1987	AUXILIAR ADMINISTRATIVO	01/04/1987	AUXILIAR ADMINISTRATIVO	1297,4
3	1	06/03/1994	06/03/1994	PROF PEB 2 NIVEL V E	06/03/1994	PROF PEB 2 NIVEL V E	5661,5
3	1	16/07/2012	16/07/2012	PROF PEB 1 NIVEL I G	16/07/2012	PROF PEB 1 NIVEL I G	4274,26
3	1	16/07/2012	16/07/2012	PROF PEB 2 NIVEL II	16/07/2012	PROF PEB 2 NIVEL II	3561,9
3	1	12/07/2006	12/07/2006	PROF PEB 2 NIVEL II	12/07/2006	PROF PEB 2 NIVEL II	3965,58
1	1	16/11/1998	16/11/1998	GUARDA MUNIC NIX	16/11/1998	GUARDA MUNIC NIX	9568,38
3	1	15/02/1984	15/02/1984	PROF PEB 2 NIVEL VII	15/02/1984	PROF PEB 2 NIVEL VII	7941,79
3	1	01/02/2002	01/02/2002	PROF. PEB 1.3 N IV	01/02/2002	PROF. PEB 1.3 N IV	4021,39
3	1	02/05/1988	02/05/1988	PROF PEB 2 NIVEL VI	02/05/1988	PROF PEB 2 NIVEL VI	6071,8
3	1	15/03/1999	15/03/1999	PROF PEB 2 NIVEL IV	15/03/1999	PROF PEB 2 NIVEL IV	5476,09
3	1	02/05/1988	02/05/1988	PROF PEB 2 NIVEL VI	02/05/1988	PROF PEB 2 NIVEL VI	9140,84
3	1	17/07/2012	17/07/2012	PROF PEB 2 NIVEL II	17/07/2012	PROF PEB 2 NIVEL II	3561,9
3	1	03/02/1998	03/02/1998	PROF PEB NIVEL IV ES	03/02/1998	PROF PEB NIVEL IV ES	4300,06
3	1	04/04/1994	04/04/1994	PROF PEB 2 NIVEL V E	04/04/1994	PROF PEB 2 NIVEL V E	4343,77
3	1	04/03/1998	04/03/1998	PROF PEB 12 N IV GRA	04/03/1998	PROF PEB 12 N IV GRA	3698,75



3	1	03/02/1998	03/02/1998	PROF PEB 2 NIVEL IV	03/02/1998	PROF PEB 2 NIVEL IV	5565,01
3	1	04/03/1998	04/03/1998	PROF PEB NIVEL IV ES	04/03/1998	PROF PEB NIVEL IV ES	5309,42
3	1	04/04/1983	04/04/1983	PROF PEB 22 N VI ESP	04/04/1983	PROF PEB 22 N VI ESP	6411,91
1	1	01/09/1987	01/09/1987	COVEIRO GAG-1	01/09/1987	COVEIRO GAG-1	1576,84
1	1	06/03/1994	06/03/1994	GUARDA MUNIC NXII	06/03/1994	GUARDA MUNIC NXII	3503,83
3	1	16/07/2012	16/07/2012	PROF PEB 2 NIVEL II	16/07/2012	PROF PEB 2 NIVEL II	3965,58
3	1	15/03/1999	15/03/1999	PROF PEB 22 N III ES	15/03/1999	PROF PEB 22 N III ES	6054,21
1	1	01/07/2013	01/07/2013	AUXILIAR CONTABILIDADE	01/07/2013	AUXILIAR CONTABILIDADE	2943,72
3	1	04/03/1998	04/03/1998	PROF PEB NIVEL IV ES	04/03/1998	PROF PEB NIVEL IV ES	5338,05
3	1	04/03/1998	04/03/1998	PROF PEB 2 NIVEL IV	04/03/1998	PROF PEB 2 NIVEL IV	4300,06
3	1	01/02/2000	01/02/2000	PROF PEB 2 NIVEL IV	01/02/2000	PROF PEB 2 NIVEL IV	4054,08
1	1	06/05/1983	06/05/1983	AUXILIAR ADMINISTRATIVO	06/05/1983	AUXILIAR ADMINISTRATIVO	1347,3
3	1	12/08/1994	12/08/1994	PROF PEB 2 NIVEL V E	12/08/1994	PROF PEB 2 NIVEL V E	5565,13
1	1	28/08/2012	28/08/2012	TRADUTOR INT. DE LIB	28/08/2012	TRADUTOR INT. DE LIB	3192,63
1	1	15/04/1998	15/04/1998	PROF. READAPTADA	15/04/1998	PROF. READAPTADA	6547,97
3	1	01/02/2002	01/02/2002	PROF PEB 2 NIVEL IV	01/02/2002	PROF PEB 2 NIVEL IV	4035,97
3	1	12/08/1994	12/08/1994	PROF PEB 2 NIVEL V E	12/08/1994	PROF PEB 2 NIVEL V E	5925,31
3	1	01/02/2000	01/02/2000	PROF PEB NIVEL IV ES	01/02/2000	PROF PEB NIVEL IV ES	5076,74
3	1	01/03/2013	01/03/2013	PROF PEB 1 NIVEL I E	01/03/2013	PROF PEB 1 NIVEL I E	3543,83
3	1	01/02/2002	01/02/2002	PROF PEB 1 NIVEL II	01/02/2002	PROF PEB 1 NIVEL II	3341,45
1	1	01/07/1988	01/07/1988	AGENTE ADMINISTRATIVO	01/07/1988	AGENTE ADMINISTRATIVO	1297,4
3	1	01/06/1986	01/06/1986	PROF PEB 11 N VII GR	01/06/1986	PROF PEB 11 N VII GR	6348,16
3	1	16/07/2012	16/07/2012	PROF PEB 2 NIVEL II	16/07/2012	PROF PEB 2 NIVEL II	3965,58
3	1	03/03/2015	03/03/2015	PROF PEB 1 NIVEL I G	03/03/2015	PROF PEB 1 NIVEL I G	3543,83
3	1	01/03/2013	01/03/2013	PROF PEB 2 NIVEL I M	01/03/2013	PROF PEB 2 NIVEL I M	5556,55
3	1	27/01/1996	27/01/1996	PROF PEB 2 NIVEL IV	27/01/1996	PROF PEB 2 NIVEL IV	4313,12
3	1	16/07/2012	16/07/2012	PROF PEB 2 NIVEL II	16/07/2012	PROF PEB 2 NIVEL II	3561,9
3	1	20/07/2004	20/07/2004	PROF PEB 2 NIVEL III	20/07/2004	PROF PEB 2 NIVEL III	4946,62
3	1	03/05/1999	03/05/1999	PROF PEB 2 NIVEL IV	03/05/1999	PROF PEB 2 NIVEL IV	5229,3
3	1	12/08/1994	12/08/1994	PROF PEB 2 NIVEL V E	12/08/1994	PROF PEB 2 NIVEL V E	5565,13
3	1	12/08/1994	12/08/1994	PROF PEB 2 NIVEL V E	12/08/1994	PROF PEB 2 NIVEL V E	4576,59
3	1	16/07/2012	16/07/2012	PROF PEB 1 NIVEL I G	16/07/2012	PROF PEB 1 NIVEL I G	3561,9
1	1	03/06/1994	03/06/1994	AUXILIAR ADMINISTRATIVO	03/06/1994	AUXILIAR ADMINISTRATIVO	1247,5
3	1	16/07/2012	16/07/2012	PROF PEB 2 NIVEL II	16/07/2012	PROF PEB 2 NIVEL II	4749,48
3	1	01/02/2000	01/02/2000	PROF PEB 2 NIVEL IV	01/02/2000	PROF PEB 2 NIVEL IV	4072,26
3	1	15/03/1999	15/03/1999	PROF PEB NIVEL IV ES	15/03/1999	PROF PEB NIVEL IV ES	4069,11
3	1	12/09/2019	12/09/2019	PROF PEB 1 NIVEL I G	12/09/2019	PROF PEB 1 NIVEL I G	3192,63
3	1	20/07/2004	20/07/2004	PROF PEB 11 N III GR	20/07/2004	PROF PEB 11 N III GR	3991,94
3	1	12/08/1994	12/08/1994	PROF PEB 2 NIVEL V E	12/08/1994	PROF PEB 2 NIVEL V E	5925,31
3	1	06/03/1994	06/03/1994	PROF PEB 2 NIVEL IV	06/03/1994	PROF PEB 2 NIVEL IV	4372,43
3	1	10/11/1995	10/11/1995	PROF PEB 2 NIVEL V E	10/11/1995	PROF PEB 2 NIVEL V E	4976
1	1	01/03/2014	01/03/2014	GUARDA MUNIC GAG-1	01/03/2014	GUARDA MUNIC GAG-1	2741,47
3	1	03/03/2015	03/03/2015	PROF PEB 1 NIVEL I G	03/03/2015	PROF PEB 1 NIVEL I G	3192,63
1	1	01/04/2013	01/04/2013	GUARDA MUNIC NII	01/04/2013	GUARDA MUNIC NII	2641,67
1	1	03/03/1995	03/03/1995	GUARDA MUNIC NXII	03/03/1995	GUARDA MUNIC NXII	3440,55
1	1	16/07/2012	16/07/2012	GUARDA MUNIC N III	16/07/2012	GUARDA MUNIC N III	2865,43
1	1	06/03/1994	06/03/1994	GUARDA MUNIC NXII	06/03/1994	GUARDA MUNIC NXII	3503,83
3	1	04/02/2004	04/02/2004	PROF PEB 12 N III GR	04/02/2004	PROF PEB 12 N III GR	3445,86
1	1	08/03/1994	08/03/1994	GUARDA MUNIC NXII	08/03/1994	GUARDA MUNIC NXII	3995,83
3	1	04/05/1987	04/05/1987	PROF PEB 11 N VII GR	04/05/1987	PROF PEB 11 N VII GR	4430,79
3	1	12/05/1988	12/05/1988	PROF PEB 2 NIVEL V E	12/05/1988	PROF PEB 2 NIVEL V E	6913,79
3	1	03/02/1998	03/02/1998	PROF PEB 2 NIVEL IV	03/02/1998	PROF PEB 2 NIVEL IV	6125,88
1	1	01/04/2013	01/04/2013	GUARDA MUNIC NII	01/04/2013	GUARDA MUNIC NII	2741,47
3	1	01/02/2002	01/02/2002	PROF PEB 01 NIVEL IV	01/02/2002	PROF PEB 01 NIVEL IV	3275,69
1	1	01/04/2013	01/04/2013	GUARDA MUNIC NII	01/04/2013	GUARDA MUNIC NII	2814,15
3	1	12/07/2006	12/07/2006	PROF PEB 2 NIVEL III	12/07/2006	PROF PEB 2 NIVEL III	3721,81
3	1	16/07/2012	16/07/2012	PROF PEB 1 NIVEL I G	16/07/2012	PROF PEB 1 NIVEL I G	4820,78
3	1	16/07/2012	16/07/2012	PROF PEB 1 NIVEL II	16/07/2012	PROF PEB 1 NIVEL II	3208,91
3	1	01/02/2002	01/02/2002	PROF PEB NIVEL IV ES	01/02/2002	PROF PEB NIVEL IV ES	5245,21
3	1	16/07/2012	16/07/2012	PROF PEB 2 NIVEL II	16/07/2012	PROF PEB 2 NIVEL II	3965,58
3	1	20/07/2004	20/07/2004	PROF PEB 11 N III GR	20/07/2004	PROF PEB 11 N III GR	3596,35
3	1	27/01/1996	27/01/1996	PROF PEB 2 NIVEL IV	27/01/1996	PROF PEB 2 NIVEL IV	5616,15
3	1	16/07/2012	16/07/2012	PROF PEB 2 NIVEL II	16/07/2012	PROF PEB 2 NIVEL II	3561,9
3	1	04/02/2004	04/02/2004	PROF PEB 2 NIVEL II	04/02/2004	PROF PEB 2 NIVEL II	4003,28
3	1	16/07/2012	16/07/2012	PROF PEB 1 NIVEL II	16/07/2012	PROF PEB 1 NIVEL II	3561,9



3	1	02/04/2004	02/04/2004	PROF PEB 2 NIVEL II	02/04/2004	PROF PEB 2 NIVEL II	4003,28
3	1	01/03/2013	01/03/2013	PROF PEB 1 NIVEL I E	01/03/2013	PROF PEB 1 NIVEL I E	3561,9
1	1	13/09/1994	13/09/1994	ENGENHEIRO CIVIL GTC	13/09/1994	ENGENHEIRO CIVIL GTC	4770,86
1	1	01/03/2007	01/03/2007	AGENTE COMUNITARIO DE SAUDE	01/03/2007	AGENTE COMUNITARIO DE SAUDE	1312,5
1	1	01/03/2007	01/03/2007	AGENTE COMUNITARIO DE SAUDE	01/03/2007	AGENTE COMUNITARIO DE SAUDE	1275
1	1	06/03/1994	06/03/1994	AUXILIAR DE ENFERMAGEM	06/03/1994	AUXILIAR DE ENFERMAGEM	1237,52
1	1	25/06/2015	25/06/2015	AGENTE DE ENDEMIAS	25/06/2015	AGENTE DE ENDEMIAS	1250
1	1	04/04/1994	04/04/1994	AUXILIAR ADMINISTRATIVO	04/04/1994	AUXILIAR ADMINISTRATIVO	1586,82
1	1	01/03/2007	01/03/2007	AGENTE COMUNITARIO DE SAUDE	01/03/2007	AGENTE COMUNITARIO DE SAUDE	1275
1	1	25/06/2015	25/06/2015	AGENTE DE ENDEMIAS	25/06/2015	AGENTE DE ENDEMIAS	1250
1	1	25/06/2015	25/06/2015	AGENTE DE ENDEMIAS	25/06/2015	AGENTE DE ENDEMIAS	1250
1	1	25/06/2015	25/06/2015	AGENTE DE ENDEMIAS	25/06/2015	AGENTE DE ENDEMIAS	1250
1	1	01/03/2007	01/03/2007	AGENTE COMUNITARIO DE SAUDE	01/03/2007	AGENTE COMUNITARIO DE SAUDE	1275
1	1	01/03/2007	01/03/2007	AGENTE COMUNITARIO DE SAUDE	01/03/2007	AGENTE COMUNITARIO DE SAUDE	1425
1	1	08/02/2006	08/02/2006	FONOAUDIOLOGO	08/02/2006	FONOAUDIOLOGO	2579,85
1	1	01/03/2007	01/03/2007	AGENTE COMUNITARIO DE SAUDE	01/03/2007	AGENTE COMUNITARIO DE SAUDE	1312,5
1	1	07/08/2013	07/08/2013	BIOMEDICO	07/08/2013	BIOMEDICO	3600
1	1	07/11/2019	07/11/2019	AUX CONSULTORIO DENT	07/11/2019	AUX CONSULTORIO DENT	998
1	1	25/06/2015	25/06/2015	AGENTE DE ENDEMIAS	25/06/2015	AGENTE DE ENDEMIAS	1250
1	1	15/03/2004	15/03/2004	AUXILIAR DE LABORATORIO	15/03/2004	AUXILIAR DE LABORATORIO	1337,32
1	1	13/08/2013	13/08/2013	ODONTOLOGO	13/08/2013	ODONTOLOGO	1800
1	1	01/03/2007	01/03/2007	AGENTE COMUNITARIO DE SAUDE	01/03/2007	AGENTE COMUNITARIO DE SAUDE	1312,5
1	1	25/06/2015	25/06/2015	AGENTE DE ENDEMIAS	25/06/2015	AGENTE DE ENDEMIAS	1250
1	1	16/08/2013	16/08/2013	TECNICO DE ENFERMAGEM	16/08/2013	TECNICO DE ENFERMAGEM	1014,64
1	1	08/01/1985	08/01/1985	ODONTOLOGO GTC-28	08/01/1985	ODONTOLOGO GTC-28	3491,91
1	1	01/03/2007	01/03/2007	AGENTE COMUNITARIO DE SAUDE	01/03/2007	AGENTE COMUNITARIO DE SAUDE	1275
1	1	01/03/2007	01/03/2007	AGENTE COMUNITARIO DE SAUDE	01/03/2007	AGENTE COMUNITARIO DE SAUDE	1312,5
1	1	16/07/2012	16/07/2012	MEDICO	16/07/2012	MEDICO	6550,46
1	1	01/03/2007	01/03/2007	BIOLOGO	01/03/2007	BIOLOGO	5402,25
1	1	08/08/2013	08/08/2013	ODONTOLOGO	08/08/2013	ODONTOLOGO	1800
1	1	12/01/2004	12/01/2004	MEDICO	12/01/2004	MEDICO	2194,31
1	1	07/11/2019	07/11/2019	AUXILIAR DE LABORATO	07/11/2019	AUXILIAR DE LABORATO	1117,76
1	1	01/03/2007	01/03/2007	AGENTE COMUNITARIO DE SAUDE	01/03/2007	AGENTE COMUNITARIO DE SAUDE	1640,73
1	1	01/03/2007	01/03/2007	AGENTE COMUNITARIO DE SAUDE	01/03/2007	AGENTE COMUNITARIO DE SAUDE	1275
1	1	01/03/2007	01/03/2007	AGENTE COMUNITARIO DE SAUDE	01/03/2007	AGENTE COMUNITARIO DE SAUDE	1312,5
1	1	25/06/2015	25/06/2015	AGENTE DE ENDEMIAS	25/06/2015	AGENTE DE ENDEMIAS	1250
1	1	22/08/2016	22/08/2016	FISIOTERAPEUTA	22/08/2016	FISIOTERAPEUTA	2016
1	1	12/05/1988	12/05/1988	AUXILIAR DE ENFERMAGEM	12/05/1988	AUXILIAR DE ENFERMAGEM	1536,92
1	1	25/06/2015	25/06/2015	AGENTE DE ENDEMIAS	25/06/2015	AGENTE DE ENDEMIAS	1250
1	1	25/06/2015	25/06/2015	AGENTE DE ENDEMIAS	25/06/2015	AGENTE DE ENDEMIAS	1250
1	1	02/10/1982	02/10/1982	AUXILIAR ADMINISTRATIVO	02/10/1982	AUXILIAR ADMINISTRATIVO	1347,3
1	1	01/03/2007	01/03/2007	AGENTE COMUNITARIO DE SAUDE	01/03/2007	AGENTE COMUNITARIO DE SAUDE	1275
1	1	02/01/2004	02/01/2004	AUXILIAR DE ENFERMAGEM	02/01/2004	AUXILIAR DE ENFERMAGEM	1297,4
1	1	05/08/2013	05/08/2013	FARMACEUTICO	05/08/2013	FARMACEUTICO	2016
1	1	01/03/2007	01/03/2007	AGENTE COMUNITARIO DE SAUDE	01/03/2007	AGENTE COMUNITARIO DE SAUDE	1312,5
1	1	01/08/2012	01/08/2012	MEDICO	01/08/2012	MEDICO	1908,1
1	1	17/09/2019	17/09/2019	MEDICO OFTALMOLOGISTA	17/09/2019	MEDICO OFTALMOLOGISTA	2137,07
1	1	12/08/2013	12/08/2013	ODONTOLOGO	12/08/2013	ODONTOLOGO	2016
1	1	01/03/2007	01/03/2007	AGENTE COMUNITARIO DE SAUDE	01/03/2007	AGENTE COMUNITARIO DE SAUDE	1275
1	1	01/03/2007	01/03/2007	AGENTE COMUNITARIO DE SAUDE	01/03/2007	AGENTE COMUNITARIO DE SAUDE	1312,5
1	1	25/06/2015	25/06/2015	AGENTE DE ENDEMIAS	25/06/2015	AGENTE DE ENDEMIAS	1250
1	1	06/08/2013	06/08/2013	PSICOLOGO	06/08/2013	PSICOLOGO	1800
1	1	25/06/2015	25/06/2015	AGENTE DE ENDEMIAS	25/06/2015	AGENTE DE ENDEMIAS	1250
1	1	25/06/2015	25/06/2015	AGENTE DE ENDEMIAS	25/06/2015	AGENTE DE ENDEMIAS	1250
1	1	01/03/2007	01/03/2007	AGENTE COMUNITARIO DE SAUDE	01/03/2007	AGENTE COMUNITARIO DE SAUDE	1275
1	1	01/03/2007	01/03/2007	AGENTE COMUNITARIO DE SAUDE	01/03/2007	AGENTE COMUNITARIO DE SAUDE	1362,5
1	1	15/08/2013	15/08/2013	TECNICO DE ENFERMAGEM	15/08/2013	TECNICO DE ENFERMAGEM	998
1	1	25/06/2015	25/06/2015	AGENTE COMUNITARIO DE SAUDE	25/06/2015	AGENTE COMUNITARIO DE SAUDE	1250
1	1	01/03/2007	01/03/2007	AGENTE COMUNITARIO DE SAUDE	01/03/2007	AGENTE COMUNITARIO DE SAUDE	1275
1	1	06/03/1994	06/03/1994	AUXILIAR DE ENFERMAGEM	06/03/1994	AUXILIAR DE ENFERMAGEM	1586,82
1	1	25/06/2015	25/06/2015	AGENTE DE ENDEMIAS	25/06/2015	AGENTE DE ENDEMIAS	1250
1	1	25/06/2015	25/06/2015	AGENTE DE ENDEMIAS	25/06/2015	AGENTE DE ENDEMIAS	1287,5
1	1	01/03/2007	01/03/2007	AGENTE COMUNITARIO DE SAUDE	01/03/2007	AGENTE COMUNITARIO DE SAUDE	1312,5
1	1	25/06/2015	25/06/2015	AGENTE DE ENDEMIAS	25/06/2015	AGENTE DE ENDEMIAS	1287,5
1	1	25/06/2015	25/06/2015	AGENTE DE ENDEMIAS	25/06/2015	AGENTE DE ENDEMIAS	1250



1	1	25/06/2015	25/06/2015	AGENTE DE ENDEMIAS	25/06/2015	AGENTE DE ENDEMIAS	1287,5
1	1	02/01/2004	02/01/2004	ODONTOLOGO	02/01/2004	ODONTOLOGO	2896,38
1	1	01/03/2007	01/03/2007	AGENTE COMUNITARIO DE SAUDE	01/03/2007	AGENTE COMUNITARIO DE SAUDE	1275
1	1	01/03/2007	01/03/2007	AGENTE COMUNITARIO DE SAUDE	01/03/2007	AGENTE COMUNITARIO DE SAUDE	1275
1	1	02/01/2004	02/01/2004	ODONTOLOGO	02/01/2004	ODONTOLOGO	2738,61
1	1	01/03/2007	01/03/2007	AGENTE COMUNITARIO DE SAUDE	01/03/2007	AGENTE COMUNITARIO DE SAUDE	1275
1	1	15/08/2013	15/08/2013	MEDICO RADIOLOGISTA	15/08/2013	MEDICO RADIOLOGISTA	1908,1
1	1	01/03/2007	01/03/2007	AGENTE COMUNITARIO DE SAUDE	01/03/2007	AGENTE COMUNITARIO DE SAUDE	1275
1	1	01/03/2007	01/03/2007	AGENTE COMUNITARIO DE SAUDE	01/03/2007	AGENTE COMUNITARIO DE SAUDE	1312,5
1	1	01/06/1986	01/06/1986	AUXILIAR ADMINISTRATIVO	01/06/1986	AUXILIAR ADMINISTRATIVO	1297,4
1	1	25/06/2015	25/06/2015	AGENTE DE ENDEMIAS	25/06/2015	AGENTE DE ENDEMIAS	1250
1	1	01/08/2012	01/08/2012	MEDICO	01/08/2012	MEDICO	1908,1
1	1	25/06/2015	25/06/2015	AGENTE DE ENDEMIAS	25/06/2015	AGENTE DE ENDEMIAS	1287,5
1	1	01/03/2007	01/03/2007	AGENTE COMUNITARIO DE SAUDE	01/03/2007	AGENTE COMUNITARIO DE SAUDE	1250
1	1	04/04/1994	04/04/1994	AUXILIAR ADMINISTRATIVO	04/04/1994	AUXILIAR ADMINISTRATIVO	1457,08
1	1	01/03/2007	01/03/2007	AGENTE COMUNITARIO DE SAUDE	01/03/2007	AGENTE COMUNITARIO DE SAUDE	1312,5
1	1	18/05/1994	18/05/1994	MEDICO CLINICO GERAL	18/05/1994	MEDICO CLINICO GERAL	2652,25
1	1	01/03/2007	01/03/2007	AGENTE COMUNITARIO DE SAUDE	01/03/2007	AGENTE COMUNITARIO DE SAUDE	1312,5
1	1	01/03/2007	01/03/2007	AGENTE COMUNITARIO DE SAUDE	01/03/2007	AGENTE COMUNITARIO DE SAUDE	1275
1	1	17/05/2004	17/05/2004	FARMACEUTICO	17/05/2004	FARMACEUTICO	5084,29
1	1	01/03/2007	01/03/2007	AGENTE COMUNITARIO DE SAUDE	01/03/2007	AGENTE COMUNITARIO DE SAUDE	1275
1	1	01/03/2007	01/03/2007	AGENTE COMUNITARIO DE SAUDE	01/03/2007	AGENTE COMUNITARIO DE SAUDE	1362,5
1	1	01/03/2007	01/03/2007	AGENTE COMUNITARIO DE SAUDE	01/03/2007	AGENTE COMUNITARIO DE SAUDE	1275
1	1	01/03/2007	01/03/2007	AGENTE COMUNITARIO DE SAUDE	01/03/2007	AGENTE COMUNITARIO DE SAUDE	1362,5
1	1	25/06/2015	25/06/2015	AGENTE COMUNITARIO DE SAUDE	25/06/2015	AGENTE COMUNITARIO DE SAUDE	1250
1	1	01/03/2007	01/03/2007	AGENTE COMUNITARIO DE SAUDE	01/03/2007	AGENTE COMUNITARIO DE SAUDE	1502,09
1	1	12/06/1986	12/06/1986	AUXILIAR ADMINISTRATIVO	12/06/1986	AUXILIAR ADMINISTRATIVO	1516,96
1	1	01/03/2007	01/03/2007	AGENTE COMUNITARIO DE SAUDE	01/03/2007	AGENTE COMUNITARIO DE SAUDE	1275
1	1	25/06/2015	25/06/2015	AGENTE COMUNITARIO DE SAUDE	25/06/2015	AGENTE COMUNITARIO DE SAUDE	1287,5
1	1	02/01/2004	02/01/2004	FONOAUDILOGO	02/01/2004	FONOAUDILOGO	2646,33
1	1	01/09/1987	01/09/1987	AUXILIAR EDUCACIONAL	01/09/1987	AUXILIAR EDUCACIONAL	1536,92
1	1	16/07/2012	16/07/2012	ENFERMEIRO	16/07/2012	ENFERMEIRO	1890
1	1	01/03/2007	01/03/2007	AGENTE COMUNITARIO DE SAUDE	01/03/2007	AGENTE COMUNITARIO DE SAUDE	1275
1	1	01/03/2007	01/03/2007	AGENTE COMUNITARIO DE SAUDE	01/03/2007	AGENTE COMUNITARIO DE SAUDE	1275
1	1	01/03/2007	01/03/2007	AGENTE COMUNITARIO DE SAUDE	01/03/2007	AGENTE COMUNITARIO DE SAUDE	1275
1	1	25/06/2015	25/06/2015	AGENTE DE ENDEMIAS	25/06/2015	AGENTE DE ENDEMIAS	1250
1	1	01/03/2007	01/03/2007	AGENTE COMUNITARIO DE SAUDE	01/03/2007	AGENTE COMUNITARIO DE SAUDE	1275
1	1	05/08/2013	05/08/2013	FISIOTERAPEUTA	05/08/2013	FISIOTERAPEUTA	2052
1	1	16/07/2012	16/07/2012	MEDICO P PEDIATRICO	16/07/2012	MEDICO P PEDIATRICO	6016,2
1	1	05/03/2004	05/03/2004	TECNICO DE ENFERMAGEM	05/03/2004	TECNICO DE ENFERMAGEM	1247,5
1	1	01/03/2007	01/03/2007	AGENTE COMUNITARIO DE SAUDE	01/03/2007	AGENTE COMUNITARIO DE SAUDE	1362,5
1	1	01/03/2007	01/03/2007	AGENTE COMUNITARIO DE SAUDE	01/03/2007	AGENTE COMUNITARIO DE SAUDE	1275
1	1	25/06/2015	25/06/2015	AGENTE DE ENDEMIAS	25/06/2015	AGENTE DE ENDEMIAS	1250
1	1	25/06/2015	25/06/2015	AGENTE COMUNITARIO DE SAUDE	25/06/2015	AGENTE COMUNITARIO DE SAUDE	1250
1	1	17/08/2012	17/08/2012	AUX CONSULTORIO	17/08/2012	AUX CONSULTORIO	998
1	1	01/03/2007	01/03/2007	AGENTE COMUNITARIO DE SAUDE	01/03/2007	AGENTE COMUNITARIO DE SAUDE	1275
1	1	25/06/2015	25/06/2015	AGENTE DE ENDEMIAS	25/06/2015	AGENTE DE ENDEMIAS	1250
1	1	01/03/2007	01/03/2007	AGENTE COMUNITARIO DE SAUDE	01/03/2007	AGENTE COMUNITARIO DE SAUDE	1362,5
1	1	01/03/2007	01/03/2007	AGENTE COMUNITARIO DE SAUDE	01/03/2007	AGENTE COMUNITARIO DE SAUDE	1275
1	1	25/06/2015	25/06/2015	AGENTE COMUNITARIO DE SAUDE	25/06/2015	AGENTE COMUNITARIO DE SAUDE	1287,5
1	1	07/08/2013	07/08/2013	PSICOLOGO	07/08/2013	PSICOLOGO	2116,8
1	1	25/06/2015	25/06/2015	AGENTE DE ENDEMIAS	25/06/2015	AGENTE DE ENDEMIAS	1287,5
1	1	25/06/2015	25/06/2015	AGENTE COMUNITARIO DE SAUDE	25/06/2015	AGENTE COMUNITARIO DE SAUDE	1250
1	1	01/03/2007	01/03/2007	AGENTE COMUNITARIO DE SAUDE	01/03/2007	AGENTE COMUNITARIO DE SAUDE	1312,5
1	1	01/03/2007	01/03/2007	AGENTE COMUNITARIO DE SAUDE	01/03/2007	AGENTE COMUNITARIO DE SAUDE	1650
1	1	16/07/2012	16/07/2012	MEDICO P PEDIATRICO	16/07/2012	MEDICO P PEDIATRICO	6626,79
1	1	17/05/2004	17/05/2004	AUX CONSULTORIO	17/05/2004	AUX CONSULTORIO	1347,3
1	1	01/03/2007	01/03/2007	AGENTE COMUNITARIO DE SAUDE	01/03/2007	AGENTE COMUNITARIO DE SAUDE	1275
1	1	01/03/2007	01/03/2007	AGENTE COMUNITARIO DE SAUDE	01/03/2007	AGENTE COMUNITARIO DE SAUDE	1275
1	1	01/03/2007	01/03/2007	AGENTE COMUNITARIO DE SAUDE	01/03/2007	AGENTE COMUNITARIO DE SAUDE	1362,5
1	1	02/01/2004	02/01/2004	NUTRICIONISTA	02/01/2004	NUTRICIONISTA	2738,61
1	1	16/07/2012	16/07/2012	MEDICO GINEC OBSTETRA	16/07/2012	MEDICO GINEC OBSTETRA	4108,1
1	1	01/11/2017	01/11/2017	TECNICO DE ENFERMAGEM	01/11/2017	TECNICO DE ENFERMAGEM	1117,76
1	1	25/06/2015	25/06/2015	AGENTE COMUNITARIO DE SAUDE	25/06/2015	AGENTE COMUNITARIO DE SAUDE	1250
1	1	02/01/2004	02/01/2004	MEDICO	02/01/2004	MEDICO	2709,5



1	1	01/03/2007	01/03/2007	AGENTE COMUNITARIO DE SAUDE	01/03/2007	AGENTE COMUNITARIO DE SAUDE	1275
1	1	01/03/2007	01/03/2007	AGENTE COMUNITARIO DE SAUDE	01/03/2007	AGENTE COMUNITARIO DE SAUDE	1275
1	1	06/01/1987	06/01/1987	AUXILIAR DE ENFERMAG	06/01/1987	AUXILIAR DE ENFERMAG	1586,82
1	1	01/03/2007	01/03/2007	AGENTE COMUNITARIO DE SAUDE	01/03/2007	AGENTE COMUNITARIO DE SAUDE	1275
1	1	25/06/2015	25/06/2015	AGENTE DE ENDEMIAS	25/06/2015	AGENTE DE ENDEMIAS	1250
1	1	01/03/2007	01/03/2007	AGENTE COMUNITARIO DE SAUDE	01/03/2007	AGENTE COMUNITARIO DE SAUDE	1362,5
1	1	01/06/2017	01/06/2017	TECNICO DE ENFERMAGEM	01/06/2017	TECNICO DE ENFERMAGEM	1526,91
1	1	01/03/2007	01/03/2007	AGENTE COMUNITARIO DE SAUDE	01/03/2007	AGENTE COMUNITARIO DE SAUDE	1312,5
1	1	25/06/2015	25/06/2015	AGENTE DE ENDEMIAS	25/06/2015	AGENTE DE ENDEMIAS	1250
1	1	01/03/2007	01/03/2007	AGENTE COMUNITARIO DE SAUDE	01/03/2007	AGENTE COMUNITARIO DE SAUDE	1250
1	1	25/06/2015	25/06/2015	AGENTE DE ENDEMIAS	25/06/2015	AGENTE DE ENDEMIAS	1250
1	1	15/10/1987	15/10/1987	AUXILIAR ADMINISTRATIVO	15/10/1987	AUXILIAR ADMINISTRATIVO	1556,88
1	1	01/03/2007	01/03/2007	AGENTE COMUNITARIO DE SAUDE	01/03/2007	AGENTE COMUNITARIO DE SAUDE	1312,5
1	1	01/08/2012	01/08/2012	MEDICO	01/08/2012	MEDICO	1908,1
1	1	18/09/2019	18/09/2019	MEDICO OFTALMOLOGISTA	18/09/2019	MEDICO OFTALMOLOGISTA	2137,07
1	1	01/03/2007	01/03/2007	AGENTE COMUNITARIO DE SAUDE	01/03/2007	AGENTE COMUNITARIO DE SAUDE	1312,5
1	1	25/06/2015	25/06/2015	AGENTE DE ENDEMIAS	25/06/2015	AGENTE DE ENDEMIAS	1250
1	1	01/03/2007	01/03/2007	AGENTE COMUNITARIO DE SAUDE	01/03/2007	AGENTE COMUNITARIO DE SAUDE	1275
1	1	01/03/2007	01/03/2007	AGENTE COMUNITARIO DE SAUDE	01/03/2007	AGENTE COMUNITARIO DE SAUDE	1425
1	1	18/08/2005	18/08/2005	TECNICO DE ENFERMAGEM	18/08/2005	TECNICO DE ENFERMAGEM	1257,48
1	1	12/05/1988	12/05/1988	AUXILIAR ADMINISTRATIVO	12/05/1988	AUXILIAR ADMINISTRATIVO	1536,92
1	1	01/03/2007	01/03/2007	AGENTE COMUNITARIO DE SAUDE	01/03/2007	AGENTE COMUNITARIO DE SAUDE	1312,5
1	1	02/01/2004	02/01/2004	AUXILIAR DE ENFERMAGEM	02/01/2004	AUXILIAR DE ENFERMAGEM	1347,3
1	1	01/03/2007	01/03/2007	AGENTE COMUNITARIO DE SAUDE	01/03/2007	AGENTE COMUNITARIO DE SAUDE	1250
1	1	04/04/1994	04/04/1994	AUXILIAR ADMINISTRATIVO	04/04/1994	AUXILIAR ADMINISTRATIVO	1467,06
1	1	01/03/2007	01/03/2007	AGENTE COMUNITARIO DE SAUDE	01/03/2007	AGENTE COMUNITARIO DE SAUDE	1312,5
1	1	01/03/2007	01/03/2007	AGENTE COMUNITARIO DE SAUDE	01/03/2007	AGENTE COMUNITARIO DE SAUDE	1275
1	1	01/03/2007	01/03/2007	AGENTE COMUNITARIO DE SAUDE	01/03/2007	AGENTE COMUNITARIO DE SAUDE	1275
1	1	01/03/2007	01/03/2007	AGENTE COMUNITARIO DE SAUDE	01/03/2007	AGENTE COMUNITARIO DE SAUDE	1275
1	1	30/10/1995	30/10/1995	ENFERMEIRO	30/10/1995	ENFERMEIRO	2750,52
1	1	01/03/2007	01/03/2007	AGENTE COMUNITARIO DE SAUDE	01/03/2007	AGENTE COMUNITARIO DE SAUDE	1312,5
1	1	01/03/2007	01/03/2007	AGENTE COMUNITARIO DE SAUDE	01/03/2007	AGENTE COMUNITARIO DE SAUDE	1312,5
1	1	25/06/2015	25/06/2015	AGENTE COMUNITARIO DE SAUDE	25/06/2015	AGENTE COMUNITARIO DE SAUDE	1250
1	1	02/10/1994	02/10/1994	ENFERMEIRO	02/10/1994	ENFERMEIRO	2997,43
1	1	01/08/1982	01/08/1982	ODONTOLOGO GTC-28	01/08/1982	ODONTOLOGO GTC-28	3698,66
1	1	25/06/2015	25/06/2015	AGENTE DE ENDEMIAS	25/06/2015	AGENTE DE ENDEMIAS	1287,5
1	1	01/03/2007	01/03/2007	AGENTE COMUNITARIO DE SAUDE	01/03/2007	AGENTE COMUNITARIO DE SAUDE	1275
1	1	01/03/2007	01/03/2007	AGENTE COMUNITARIO DE SAUDE	01/03/2007	AGENTE COMUNITARIO DE SAUDE	1275
1	1	20/05/2004	20/05/2004	TECNICO DE ENFERMAGEM	20/05/2004	TECNICO DE ENFERMAGEM	1147,7
1	1	25/06/2015	25/06/2015	AGENTE COMUNITARIO DE SAUDE	25/06/2015	AGENTE COMUNITARIO DE SAUDE	1250
1	1	10/03/2004	10/03/2004	BIOLOGO	10/03/2004	BIOLOGO	5533,44
1	1	01/03/2007	01/03/2007	AGENTE COMUNITARIO DE SAUDE	01/03/2007	AGENTE COMUNITARIO DE SAUDE	1275
1	1	08/08/2013	08/08/2013	ODONTOLOGO	08/08/2013	ODONTOLOGO	1800
1	1	01/03/2007	01/03/2007	AGENTE COMUNITARIO DE SAUDE	01/03/2007	AGENTE COMUNITARIO DE SAUDE	1275
1	1	25/06/2015	25/06/2015	AGENTE DE ENDEMIAS	25/06/2015	AGENTE DE ENDEMIAS	1250
1	1	01/03/2007	01/03/2007	AGENTE COMUNITARIO DE SAUDE	01/03/2007	AGENTE COMUNITARIO DE SAUDE	1275
1	1	25/06/2015	25/06/2015	AGENTE DE ENDEMIAS	25/06/2015	AGENTE DE ENDEMIAS	1250
1	1	25/06/2015	25/06/2015	AGENTE DE ENDEMIAS	25/06/2015	AGENTE DE ENDEMIAS	1250
1	1	25/06/2015	25/06/2015	AGENTE DE ENDEMIAS	25/06/2015	AGENTE DE ENDEMIAS	1250
1	1	12/01/1988	12/01/1988	MOTORISTA GAG-15	12/01/1988	MOTORISTA GAG-15	4197,6
1	1	07/01/2004	07/01/2004	TECNICO DE ENFERMAGEM	07/01/2004	TECNICO DE ENFERMAGEM	1267,46
1	1	25/06/2015	25/06/2015	AGENTE DE ENDEMIAS	25/06/2015	AGENTE DE ENDEMIAS	1250
1	1	25/06/2015	25/06/2015	AGENTE DE ENDEMIAS	25/06/2015	AGENTE DE ENDEMIAS	1250
1	1	02/01/2004	02/01/2004	AUX CONSULT	02/01/2004	AUX CONSULT	1217,56
1	1	01/03/2007	01/03/2007	AGENTE COMUNITARIO DE SAUDE	01/03/2007	AGENTE COMUNITARIO DE SAUDE	1250
1	1	25/06/2015	25/06/2015	AGENTE DE ENDEMIAS	25/06/2015	AGENTE DE ENDEMIAS	1287,5
1	1	25/06/2015	25/06/2015	AGENTE DE ENDEMIAS	25/06/2015	AGENTE DE ENDEMIAS	1287,5
1	1	01/03/2007	01/03/2007	AGENTE COMUNITARIO DE SAUDE	01/03/2007	AGENTE COMUNITARIO DE SAUDE	1275
1	1	01/03/2007	01/03/2007	AGENTE COMUNITARIO DE SAUDE	01/03/2007	AGENTE COMUNITARIO DE SAUDE	1312,5
1	1	01/03/2007	01/03/2007	AGENTE COMUNITARIO DE SAUDE	01/03/2007	AGENTE COMUNITARIO DE SAUDE	1275
1	1	25/06/2015	25/06/2015	AGENTE DE ENDEMIAS	25/06/2015	AGENTE DE ENDEMIAS	1250
1	1	01/03/2007	01/03/2007	AGENTE COMUNITARIO DE SAUDE	01/03/2007	AGENTE COMUNITARIO DE SAUDE	1275
1	1	25/06/2015	25/06/2015	AGENTE DE ENDEMIAS	25/06/2015	AGENTE DE ENDEMIAS	1250
1	1	18/08/2005	18/08/2005	TECNICO RADIOLOGIA	18/08/2005	TECNICO RADIOLOGIA	1117,76
1	1	01/03/2007	01/03/2007	AGENTE COMUNITARIO DE SAUDE	01/03/2007	AGENTE COMUNITARIO DE SAUDE	1275



1	1	01/03/2007	01/03/2007	AGENTE COMUNITARIO DE SAUDE	01/03/2007	AGENTE COMUNITARIO DE SAUDE	1275
1	1	01/03/2007	01/03/2007	AGENTE COMUNITARIO DE SAUDE	01/03/2007	AGENTE COMUNITARIO DE SAUDE	1275
1	1	25/06/2015	25/06/2015	AGENTE COMUNITARIO DE SAUDE	25/06/2015	AGENTE COMUNITARIO DE SAUDE	1250
1	1	02/01/2004	02/01/2004	MEDICO VETERINARIO	02/01/2004	MEDICO VETERINARIO	5063,46
1	1	25/06/2015	25/06/2015	AGENTE COMUNITARIO DE SAUDE	25/06/2015	AGENTE COMUNITARIO DE SAUDE	1250
1	1	09/08/2013	09/08/2013	BIOMEDICO	09/08/2013	BIOMEDICO	3600
1	1	12/06/1986	12/06/1986	AGENTE ADMINISTRATIVO	12/06/1986	AGENTE ADMINISTRATIVO	2695,04
1	1	15/06/2016	15/06/2016	FISCAL SANITARIO	15/06/2016	FISCAL SANITARIO	1167,66
1	1	25/06/2015	25/06/2015	AGENTE DE ENDEMIAS	25/06/2015	AGENTE DE ENDEMIAS	1287,5
1	1	01/03/2007	01/03/2007	AGENTE COMUNITARIO DE SAUDE	01/03/2007	AGENTE COMUNITARIO DE SAUDE	1275
1	1	02/01/2004	02/01/2004	AUXILIAR DE ENFERMAGEM	02/01/2004	AUXILIAR DE ENFERMAGEM	1327,34
1	1	25/06/2015	25/06/2015	AGENTE DE ENDEMIAS	25/06/2015	AGENTE DE ENDEMIAS	1250
1	1	01/03/2007	01/03/2007	AGENTE COMUNITARIO DE SAUDE	01/03/2007	AGENTE COMUNITARIO DE SAUDE	1275
1	1	02/05/1988	02/05/1988	MED TOCOGINECOLOGICO	02/05/1988	MED TOCOGINECOLOGICO	2614,1
1	1	25/06/2015	25/06/2015	AGENTE DE ENDEMIAS	25/06/2015	AGENTE DE ENDEMIAS	1250
1	1	25/06/2015	25/06/2015	AGENTE DE ENDEMIAS	25/06/2015	AGENTE DE ENDEMIAS	1250
1	1	01/03/2007	01/03/2007	AGENTE COMUNITARIO DE SAUDE	01/03/2007	AGENTE COMUNITARIO DE SAUDE	1275
1	1	07/06/2004	07/06/2004	FARMACEUTICO	07/06/2004	FARMACEUTICO	4723,11
1	1	03/06/2019	03/06/2019	TECNICO DE LABORATORIO	03/06/2019	TECNICO DE LABORATORIO	1666,64
1	1	25/06/2015	25/06/2015	AGENTE DE ENDEMIAS	25/06/2015	AGENTE DE ENDEMIAS	1250
1	1	16/07/2012	16/07/2012	MEDICO	16/07/2012	MEDICO	1908,1
1	1	25/06/2015	25/06/2015	AGENTE DE ENDEMIAS	25/06/2015	AGENTE DE ENDEMIAS	1250
1	1	12/05/1988	12/05/1988	AUXILIAR ADMINISTRATIVO	12/05/1988	AUXILIAR ADMINISTRATIVO	1497
1	1	04/04/1994	04/04/1994	ENFERMEIRO	04/04/1994	ENFERMEIRO	3325,61
1	1	25/06/2015	25/06/2015	AGENTE DE ENDEMIAS	25/06/2015	AGENTE DE ENDEMIAS	1250
1	1	01/03/2007	01/03/2007	AGENTE COMUNITARIO DE SAUDE	01/03/2007	AGENTE COMUNITARIO DE SAUDE	1275
1	1	01/03/2007	01/03/2007	AGENTE COMUNITARIO DE SAUDE	01/03/2007	AGENTE COMUNITARIO DE SAUDE	1275
1	1	01/03/2007	01/03/2007	AGENTE COMUNITARIO DE SAUDE	01/03/2007	AGENTE COMUNITARIO DE SAUDE	1362,5
1	1	01/03/2007	01/03/2007	AGENTE COMUNITARIO DE SAUDE	01/03/2007	AGENTE COMUNITARIO DE SAUDE	1275
1	1	01/03/2007	01/03/2007	AGENTE COMUNITARIO DE SAUDE	01/03/2007	AGENTE COMUNITARIO DE SAUDE	1352,55
1	1	25/06/2015	25/06/2015	AGENTE DE ENDEMIAS	25/06/2015	AGENTE DE ENDEMIAS	1250
1	1	25/06/2015	25/06/2015	AGENTE DE ENDEMIAS	25/06/2015	AGENTE DE ENDEMIAS	1337,5
1	1	25/06/2015	25/06/2015	AGENTE COMUNITARIO DE SAUDE	25/06/2015	AGENTE COMUNITARIO DE SAUDE	1250
1	1	25/06/2015	25/06/2015	AGENTE DE ENDEMIAS	25/06/2015	AGENTE DE ENDEMIAS	1250
1	1	01/03/2007	01/03/2007	AGENTE COMUNITARIO DE SAUDE	01/03/2007	AGENTE COMUNITARIO DE SAUDE	1312,5
1	1	01/03/2007	01/03/2007	AGENTE COMUNITARIO DE SAUDE	01/03/2007	AGENTE COMUNITARIO DE SAUDE	1275
1	1	01/03/2007	01/03/2007	AGENTE COMUNITARIO DE SAUDE	01/03/2007	AGENTE COMUNITARIO DE SAUDE	1312,5
1	1	25/06/2015	25/06/2015	AGENTE DE ENDEMIAS	25/06/2015	AGENTE DE ENDEMIAS	1250
1	1	25/06/2015	25/06/2015	AGENTE DE ENDEMIAS	25/06/2015	AGENTE DE ENDEMIAS	1287,5
1	1	25/06/2015	25/06/2015	AGENTE COMUNITARIO DE SAUDE	25/06/2015	AGENTE COMUNITARIO DE SAUDE	1250
1	1	07/11/2019	07/11/2019	AUXILIAR DE LABORATO	07/11/2019	AUXILIAR DE LABORATO	1067,86
1	1	01/03/2007	01/03/2007	AGENTE COMUNITARIO DE SAUDE	01/03/2007	AGENTE COMUNITARIO DE SAUDE	1312,5
1	1	02/01/2004	02/01/2004	PSICOLOGO	02/01/2004	PSICOLOGO	2520,31
1	1	20/09/2019	20/09/2019	PSICOLOGO	20/09/2019	PSICOLOGO	2106
1	1	09/08/2013	09/08/2013	TECNICO RADIOLOGIA	09/08/2013	TECNICO RADIOLOGIA	1067,86
1	1	01/03/2007	01/03/2007	AGENTE COMUNITARIO DE SAUDE	01/03/2007	AGENTE COMUNITARIO DE SAUDE	1275
1	1	01/03/2007	01/03/2007	AGENTE COMUNITARIO DE SAUDE	01/03/2007	AGENTE COMUNITARIO DE SAUDE	1275
1	1	01/03/2007	01/03/2007	AGENTE COMUNITARIO DE SAUDE	01/03/2007	AGENTE COMUNITARIO DE SAUDE	1312,5
1	1	25/06/2015	25/06/2015	AGENTE DE ENDEMIAS	25/06/2015	AGENTE DE ENDEMIAS	1287,5
1	1	01/06/1994	01/06/1994	ENFERMEIRO	01/06/1994	ENFERMEIRO	2997,43
1	1	01/03/2007	01/03/2007	AGENTE COMUNITARIO DE SAUDE	01/03/2007	AGENTE COMUNITARIO DE SAUDE	1312,5
1	1	02/04/1994	02/04/1994	AUXILIAR DE ENFERMAGEM	02/04/1994	AUXILIAR DE ENFERMAGEM	1546,9
1	1	01/03/2007	01/03/2007	AGENTE COMUNITARIO DE SAUDE	01/03/2007	AGENTE COMUNITARIO DE SAUDE	1312,5
1	1	19/05/2004	19/05/2004	AUXILIAR DE ENFERMAGEM	19/05/2004	AUXILIAR DE ENFERMAGEM	1237,52
1	1	25/06/2015	25/06/2015	AGENTE DE ENDEMIAS	25/06/2015	AGENTE DE ENDEMIAS	1250
1	1	01/03/2007	01/03/2007	AGENTE COMUNITARIO DE SAUDE	01/03/2007	AGENTE COMUNITARIO DE SAUDE	1312,5
1	1	25/06/2015	25/06/2015	AGENTE DE ENDEMIAS	25/06/2015	AGENTE DE ENDEMIAS	1250
1	1	01/03/2007	01/03/2007	AGENTE COMUNITARIO DE SAUDE	01/03/2007	AGENTE COMUNITARIO DE SAUDE	1265
1	1	01/03/2007	01/03/2007	AGENTE COMUNITARIO DE SAUDE	01/03/2007	AGENTE COMUNITARIO DE SAUDE	1312,5
1	1	01/03/2007	01/03/2007	AGENTE COMUNITARIO DE SAUDE	01/03/2007	AGENTE COMUNITARIO DE SAUDE	1275
1	1	01/03/2007	01/03/2007	AGENTE COMUNITARIO DE SAUDE	01/03/2007	AGENTE COMUNITARIO DE SAUDE	1362,5
1	1	01/03/2007	01/03/2007	AGENTE COMUNITARIO DE SAUDE	01/03/2007	AGENTE COMUNITARIO DE SAUDE	1275
1	1	01/03/2007	01/03/2007	AGENTE COMUNITARIO DE SAUDE	01/03/2007	AGENTE COMUNITARIO DE SAUDE	1312,5
1	1	25/06/2015	25/06/2015	AGENTE DE ENDEMIAS	25/06/2015	AGENTE DE ENDEMIAS	1250
1	1	25/06/2015	25/06/2015	AGENTE DE ENDEMIAS	25/06/2015	AGENTE DE ENDEMIAS	1250



1	1	01/03/2007	01/03/2007	AGENTE COMUNITARIO DE SAUDE	01/03/2007	AGENTE COMUNITARIO DE SAUDE	1275
1	1	25/06/2015	25/06/2015	AGENTE DE ENDEMIAS	25/06/2015	AGENTE DE ENDEMIAS	1250
1	1	01/03/2007	01/03/2007	AGENTE COMUNITARIO DE SAUDE	01/03/2007	AGENTE COMUNITARIO DE SAUDE	1362,5
1	1	01/03/2007	01/03/2007	AGENTE COMUNITARIO DE SAUDE	01/03/2007	AGENTE COMUNITARIO DE SAUDE	1275
1	1	01/03/2007	01/03/2007	AGENTE COMUNITARIO DE SAUDE	01/03/2007	AGENTE COMUNITARIO DE SAUDE	1275
1	1	01/03/2007	01/03/2007	AGENTE COMUNITARIO DE SAUDE	01/03/2007	AGENTE COMUNITARIO DE SAUDE	1275
1	1	22/08/1988	22/08/1988	AUXILIAR DE ENFERMAGEM	22/08/1988	AUXILIAR DE ENFERMAGEM	1497
1	1	01/03/2007	01/03/2007	AGENTE COMUNITARIO DE SAUDE	01/03/2007	AGENTE COMUNITARIO DE SAUDE	1312,5
1	1	25/06/2015	25/06/2015	AGENTE DE ENDEMIAS	25/06/2015	AGENTE DE ENDEMIAS	1250
1	1	01/03/2007	01/03/2007	AGENTE COMUNITARIO DE SAUDE	01/03/2007	AGENTE COMUNITARIO DE SAUDE	1275
1	1	01/03/2007	01/03/2007	AGENTE COMUNITARIO DE SAUDE	01/03/2007	AGENTE COMUNITARIO DE SAUDE	1312,5
1	1	01/03/2007	01/03/2007	AGENTE COMUNITARIO DE SAUDE	01/03/2007	AGENTE COMUNITARIO DE SAUDE	1275
1	1	01/03/2007	01/03/2007	AGENTE COMUNITARIO DE SAUDE	01/03/2007	AGENTE COMUNITARIO DE SAUDE	1362,5
1	1	01/03/2007	01/03/2007	AGENTE COMUNITARIO DE SAUDE	01/03/2007	AGENTE COMUNITARIO DE SAUDE	1275
1	1	01/03/2007	01/03/2007	AGENTE COMUNITARIO DE SAUDE	01/03/2007	AGENTE COMUNITARIO DE SAUDE	1312,5
1	1	01/03/2007	01/03/2007	AGENTE COMUNITARIO DE SAUDE	01/03/2007	AGENTE COMUNITARIO DE SAUDE	1250
1	1	03/02/1978	03/02/1978	AUXILIAR ADMINISTRATIVO	03/02/1978	AUXILIAR ADMINISTRATIVO	1347,3
1	1	01/03/2007	01/03/2007	AGENTE COMUNITARIO DE SAUDE	01/03/2007	AGENTE COMUNITARIO DE SAUDE	1275
1	1	01/03/2007	01/03/2007	AGENTE COMUNITARIO DE SAUDE	01/03/2007	AGENTE COMUNITARIO DE SAUDE	1275
1	1	01/03/2007	01/03/2007	AGENTE COMUNITARIO DE SAUDE	01/03/2007	AGENTE COMUNITARIO DE SAUDE	1312,5
1	1	25/06/2015	25/06/2015	AGENTE DE ENDEMIAS	25/06/2015	AGENTE DE ENDEMIAS	1250
1	1	01/03/2007	01/03/2007	AGENTE COMUNITARIO DE SAUDE	01/03/2007	AGENTE COMUNITARIO DE SAUDE	1275
1	1	01/03/2007	01/03/2007	AGENTE COMUNITARIO DE SAUDE	01/03/2007	AGENTE COMUNITARIO DE SAUDE	1362,5
1	1	01/03/2007	01/03/2007	AGENTE COMUNITARIO DE SAUDE	01/03/2007	AGENTE COMUNITARIO DE SAUDE	1275
1	1	01/03/2007	01/03/2007	AGENTE COMUNITARIO DE SAUDE	01/03/2007	AGENTE COMUNITARIO DE SAUDE	1312,5
1	1	01/03/2007	01/03/2007	AGENTE COMUNITARIO DE SAUDE	01/03/2007	AGENTE COMUNITARIO DE SAUDE	1250
1	1	02/04/1994	02/04/1994	TECNICO DE ENFERMAGEM	02/04/1994	TECNICO DE ENFERMAGEM	1642,22
1	1	01/03/2007	01/03/2007	AGENTE COMUNITARIO DE SAUDE	01/03/2007	AGENTE COMUNITARIO DE SAUDE	1275
1	1	01/03/2007	01/03/2007	AGENTE COMUNITARIO DE SAUDE	01/03/2007	AGENTE COMUNITARIO DE SAUDE	1275
1	1	01/03/2007	01/03/2007	AGENTE COMUNITARIO DE SAUDE	01/03/2007	AGENTE COMUNITARIO DE SAUDE	1275
1	1	25/06/2015	25/06/2015	AGENTE DE ENDEMIAS	25/06/2015	AGENTE DE ENDEMIAS	1250
1	1	25/06/2015	25/06/2015	AGENTE DE ENDEMIAS	25/06/2015	AGENTE DE ENDEMIAS	1337,5
1	1	01/03/2007	01/03/2007	AGENTE COMUNITARIO DE SAUDE	01/03/2007	AGENTE COMUNITARIO DE SAUDE	1312,5
1	1	09/12/1993	09/12/1993	AUXILIAR DE ENFERMAGEM	09/12/1993	AUXILIAR DE ENFERMAGEM	1427,14
1	1	01/03/2007	01/03/2007	AGENTE COMUNITARIO DE SAUDE	01/03/2007	AGENTE COMUNITARIO DE SAUDE	1250
1	1	01/04/1987	01/04/1987	AUX DE SERVICOS DIVE	01/04/1987	AUX DE SERVICOS DIVE	1507
1	1	01/03/2007	01/03/2007	AGENTE COMUNITARIO DE SAUDE	01/03/2007	AGENTE COMUNITARIO DE SAUDE	1275
1	1	01/08/2018	01/08/2018	TECNICO DE ENFERMAGEM	01/08/2018	TECNICO DE ENFERMAGEM	1117,76
1	1	07/11/2019	07/11/2019	ODONTOLOGO PSF	07/11/2019	ODONTOLOGO PSF	1800
1	1	01/03/2007	01/03/2007	AGENTE COMUNITARIO DE SAUDE	01/03/2007	AGENTE COMUNITARIO DE SAUDE	1275
1	1	01/03/2007	01/03/2007	AGENTE COMUNITARIO DE SAUDE	01/03/2007	AGENTE COMUNITARIO DE SAUDE	1312,5
1	1	01/03/2007	01/03/2007	AGENTE COMUNITARIO DE SAUDE	01/03/2007	AGENTE COMUNITARIO DE SAUDE	1287,5
1	1	01/03/2007	01/03/2007	AGENTE COMUNITARIO DE SAUDE	01/03/2007	AGENTE COMUNITARIO DE SAUDE	1312,5
1	1	05/04/2006	05/04/2006	FISIOTERAPEUTA	05/04/2006	FISIOTERAPEUTA	2520,32
1	1	01/03/2007	01/03/2007	AGENTE COMUNITARIO DE SAUDE	01/03/2007	AGENTE COMUNITARIO DE SAUDE	1275
1	1	01/03/2007	01/03/2007	AGENTE COMUNITARIO DE SAUDE	01/03/2007	AGENTE COMUNITARIO DE SAUDE	1275
1	1	01/03/2007	01/03/2007	AGENTE COMUNITARIO DE SAUDE	01/03/2007	AGENTE COMUNITARIO DE SAUDE	1275
1	1	01/03/2007	01/03/2007	AGENTE COMUNITARIO DE SAUDE	01/03/2007	AGENTE COMUNITARIO DE SAUDE	1275
1	1	01/03/2007	01/03/2007	AGENTE COMUNITARIO DE SAUDE	01/03/2007	AGENTE COMUNITARIO DE SAUDE	1362,5
1	1	01/03/2007	01/03/2007	AGENTE COMUNITARIO DE SAUDE	01/03/2007	AGENTE COMUNITARIO DE SAUDE	1362,5
1	1	01/06/1986	01/06/1986	AUXILIAR ADMINISTRATIVO	01/06/1986	AUXILIAR ADMINISTRATIVO	1536,92
1	1	16/07/2012	16/07/2012	ENFERMEIRO	16/07/2012	ENFERMEIRO	2592
1	1	01/06/2005	01/06/2005	AUXILIAR DE ENFERMAGEM	01/06/2005	AUXILIAR DE ENFERMAGEM	1017,96
1	1	25/06/2015	25/06/2015	AGENTE DE ENDEMIAS	25/06/2015	AGENTE DE ENDEMIAS	1250
1	1	01/03/2007	01/03/2007	AGENTE COMUNITARIO DE SAUDE	01/03/2007	AGENTE COMUNITARIO DE SAUDE	1312,5
1	1	01/03/2007	01/03/2007	AGENTE COMUNITARIO DE SAUDE	01/03/2007	AGENTE COMUNITARIO DE SAUDE	1275
1	1	01/03/2007	01/03/2007	AGENTE COMUNITARIO DE SAUDE	01/03/2007	AGENTE COMUNITARIO DE SAUDE	1275
1	1	01/06/1986	01/06/1986	AGENTE ADMINISTRATIVOIV	01/06/1986	AGENTE ADMINISTRATIVOIV	1576,84
1	1	01/03/2007	01/03/2007	AGENTE COMUNITARIO DE SAUDE	01/03/2007	AGENTE COMUNITARIO DE SAUDE	1362,5
1	1	01/03/2007	01/03/2007	AGENTE COMUNITARIO DE SAUDE	01/03/2007	AGENTE COMUNITARIO DE SAUDE	1275
1	1	25/06/2015	25/06/2015	AGENTE COMUNITARIO DE SAUDE	25/06/2015	AGENTE COMUNITARIO DE SAUDE	1250
1	1	01/08/2012	01/08/2012	MEDICO	01/08/2012	MEDICO	1908,1
1	1	01/03/2007	01/03/2007	AGENTE COMUNITARIO DE SAUDE	01/03/2007	AGENTE COMUNITARIO DE SAUDE	1287,5



1	1	05/08/2013	05/08/2013	AUX CONSULTORIO	05/08/2013	AUX CONSULTORIO	1017,96
1	1	25/06/2015	25/06/2015	AGENTE COMUNITARIO DE SAUDE	25/06/2015	AGENTE COMUNITARIO DE SAUDE	1287,5
1	1	01/03/2007	01/03/2007	AGENTE COMUNITARIO DE SAUDE	01/03/2007	AGENTE COMUNITARIO DE SAUDE	1275
1	1	02/01/2004	02/01/2004	FISIOTERAPEUTA	02/01/2004	FISIOTERAPEUTA	2958,88
1	1	01/04/1985	01/04/1985	MOTORISTA GAG-15	01/04/1985	MOTORISTA GAG-15	4316,4
1	1	01/03/2007	01/03/2007	AGENTE COMUNITARIO DE SAUDE	01/03/2007	AGENTE COMUNITARIO DE SAUDE	1312,5
1	1	01/08/2012	01/08/2012	MEDICO	01/08/2012	MEDICO	1908,1
1	1	01/03/2007	01/03/2007	AGENTE COMUNITARIO DE SAUDE	01/03/2007	AGENTE COMUNITARIO DE SAUDE	1362,5
1	1	01/03/2007	01/03/2007	AGENTE COMUNITARIO DE SAUDE	01/03/2007	AGENTE COMUNITARIO DE SAUDE	1275
1	1	12/09/2019	12/09/2019	TECNICO EM NUTRICAO	12/09/2019	TECNICO EM NUTRICAO	998
1	1	16/07/2012	16/07/2012	ENFERMEIRO	16/07/2012	ENFERMEIRO	2106
1	1	19/08/2013	19/08/2013	TECNICO EM ENFERMAGEM	19/08/2013	TECNICO EM ENFERMAGEM	968,09
1	1	25/06/2015	25/06/2015	AGENTE COMUNITARIO DE SAUDE	25/06/2015	AGENTE COMUNITARIO DE SAUDE	1337,5
1	1	01/03/2007	01/03/2007	MOTORISTA GAG-15	01/03/2007	MOTORISTA GAG-15	1275
1	1	01/06/1986	01/06/1986	MOTORISTA GAG-15	01/06/1986	MOTORISTA GAG-15	3962
1	1	25/06/2015	25/06/2015	AGENTE DE ENDEMIAS	25/06/2015	AGENTE DE ENDEMIAS	1250
1	1	02/01/2004	02/01/2004	PSICOLOGO	02/01/2004	PSICOLOGO	4723,11
1	1	12/08/2013	12/08/2013	TECNICO RADIOLOGIA	12/08/2013	TECNICO RADIOLOGIA	1117,76
1	1	01/03/2007	01/03/2007	AGENTE COMUNITARIO DE SAUDE	01/03/2007	AGENTE COMUNITARIO DE SAUDE	1275
1	1	20/05/2004	20/05/2004	AUXILIAR DE ENFERMAGEM	20/05/2004	AUXILIAR DE ENFERMAGEM	1257,48
1	1	01/03/2007	01/03/2007	AGENTE COMUNITARIO DE SAUDE	01/03/2007	AGENTE COMUNITARIO DE SAUDE	1362,5
1	1	02/01/2004	02/01/2004	NUTRICIONISTA	02/01/2004	NUTRICIONISTA	4842,18
1	1	01/03/2007	01/03/2007	AGENTE COMUNITARIO DE SAUDE	01/03/2007	AGENTE COMUNITARIO DE SAUDE	1275
1	1	01/03/2007	01/03/2007	AGENTE COMUNITARIO DE SAUDE	01/03/2007	AGENTE COMUNITARIO DE SAUDE	1250
1	1	01/03/2007	01/03/2007	AGENTE COMUNITARIO DE SAUDE	01/03/2007	AGENTE COMUNITARIO DE SAUDE	1275
1	1	01/03/2007	01/03/2007	AGENTE COMUNITARIO DE SAUDE	01/03/2007	AGENTE COMUNITARIO DE SAUDE	1275
1	1	04/04/1988	04/04/1988	AUX SERVICOS DIVERSOS	04/04/1988	AUX SERVICOS DIVERSOS	1497
1	1	01/03/2007	01/03/2007	AGENTE COMUNITARIO DE SAUDE	01/03/2007	AGENTE COMUNITARIO DE SAUDE	1312,5
1	1	01/12/1985	01/12/1985	AUXILIAR ADMINISTRATIVO	01/12/1985	AUXILIAR ADMINISTRATIVO	1297,4
1	1	01/03/2007	01/03/2007	AGENTE COMUNITARIO DE SAUDE	01/03/2007	AGENTE COMUNITARIO DE SAUDE	1275
1	1	25/06/2015	25/06/2015	AGENTE COMUNITARIO DE SAUDE	25/06/2015	AGENTE COMUNITARIO DE SAUDE	1250
1	1	01/03/2007	01/03/2007	AGENTE COMUNITARIO DE SAUDE	01/03/2007	AGENTE COMUNITARIO DE SAUDE	1275
1	1	01/03/2007	01/03/2007	AGENTE COMUNITARIO DE SAUDE	01/03/2007	AGENTE COMUNITARIO DE SAUDE	1275
1	1	01/03/2007	01/03/2007	AGENTE COMUNITARIO DE SAUDE	01/03/2007	AGENTE COMUNITARIO DE SAUDE	1312,5
1	1	01/03/2007	01/03/2007	AGENTE COMUNITARIO DE SAUDE	01/03/2007	AGENTE COMUNITARIO DE SAUDE	1166,64
1	1	25/06/2015	25/06/2015	AGENTE COMUNITARIO DE SAUDE	25/06/2015	AGENTE COMUNITARIO DE SAUDE	1250
1	1	01/03/2007	01/03/2007	AGENTE COMUNITARIO DE SAUDE	01/03/2007	AGENTE COMUNITARIO DE SAUDE	1275
1	1	25/06/2015	25/06/2015	AGENTE DE ENDEMIAS	25/06/2015	AGENTE DE ENDEMIAS	1250
1	1	01/03/2007	01/03/2007	AGENTE COMUNITARIO DE SAUDE	01/03/2007	AGENTE COMUNITARIO DE SAUDE	1275
1	1	01/03/2007	01/03/2007	AGENTE COMUNITARIO DE SAUDE	01/03/2007	AGENTE COMUNITARIO DE SAUDE	1362,5
1	1	02/01/2004	02/01/2004	ENFERMEIRO	02/01/2004	ENFERMEIRO	2718,76
1	1	01/03/2007	01/03/2007	AGENTE COMUNITARIO DE SAUDE	01/03/2007	AGENTE COMUNITARIO DE SAUDE	1275
1	1	25/06/2015	25/06/2015	AGENTE DE ENDEMIAS	25/06/2015	AGENTE DE ENDEMIAS	1250
1	1	06/01/2004	06/01/2004	MEDICO EM ENDOSCOPIA	06/01/2004	MEDICO EM ENDOSCOPIA	2194,31
1	1	01/06/1988	01/06/1988	AUXILIAR DE ENFERMAGEM	01/06/1988	AUXILIAR DE ENFERMAGEM	1556,88
1	1	01/03/2007	01/03/2007	AGENTE COMUNITARIO DE SAUDE	01/03/2007	AGENTE COMUNITARIO DE SAUDE	1275
1	1	25/06/2015	25/06/2015	AGENTE COMUNITARIO DE SAUDE	25/06/2015	AGENTE COMUNITARIO DE SAUDE	1250
1	1	01/03/2007	01/03/2007	AGENTE COMUNITARIO DE SAUDE	01/03/2007	AGENTE COMUNITARIO DE SAUDE	1494,18
1	1	25/06/2015	25/06/2015	AGENTE DE ENDEMIAS	25/06/2015	AGENTE DE ENDEMIAS	1250
1	1	01/03/2014	01/03/2014	NUTRICIONISTA	01/03/2014	NUTRICIONISTA	2154,6
1	1	01/03/2007	01/03/2007	AGENTE COMUNITARIO DE SAUDE	01/03/2007	AGENTE COMUNITARIO DE SAUDE	1312,5
1	1	01/03/2007	01/03/2007	AGENTE COMUNITARIO DE SAUDE	01/03/2007	AGENTE COMUNITARIO DE SAUDE	1275
1	1	25/06/2015	25/06/2015	AGENTE COMUNITARIO DE SAUDE	25/06/2015	AGENTE COMUNITARIO DE SAUDE	1250
1	1	15/08/2012	15/08/2012	MEDICO GINEC OBSTETRA	15/08/2012	MEDICO GINEC OBSTETRA	4108,1
1	1	08/03/1994	08/03/1994	AUXILIAR DE ENFERMAGEM	08/03/1994	AUXILIAR DE ENFERMAGEM	1427,14
1	1	25/06/2015	25/06/2015	AGENTE DE ENDEMIAS	25/06/2015	AGENTE DE ENDEMIAS	1250
1	1	05/03/2004	05/03/2004	AUXILIAR DE LABORATO	05/03/2004	AUXILIAR DE LABORATO	2325,36
1	1	09/11/2019	09/11/2019	AUXILIAR DE LABORATO	09/11/2019	AUXILIAR DE LABORATO	1197,6
1	1	25/06/2015	25/06/2015	AGENTE DE ENDEMIAS	25/06/2015	AGENTE DE ENDEMIAS	1250
1	1	01/03/2007	01/03/2007	AGENTE COMUNITARIO DE SAUDE	01/03/2007	AGENTE COMUNITARIO DE SAUDE	1312,5
1	1	25/06/2015	25/06/2015	AGENTE DE ENDEMIAS	25/06/2015	AGENTE DE ENDEMIAS	1250
3	1	05/10/1994	05/10/1994	PROF PEB 2 NIVEL V E	05/10/1994	PROF PEB 2 NIVEL V E	4576,59
3	1	06/03/2014	06/03/2014	PROF. PEB 1.3 N I ES	06/03/2014	PROF. PEB 1.3 N I ES	4727,06
1	1	16/07/2012	16/07/2012	GUARDA MUNIC N III	16/07/2012	GUARDA MUNIC N III	2691,49
1	1	04/04/1994	04/04/1994	AUXILIAR ADMINISTRATIVO	04/04/1994	AUXILIAR ADMINISTRATIVO	1447,1



3	1	15/05/2007	15/05/2007	PROF PEB 2 NIVEL III	15/05/2007	PROF PEB 2 NIVEL III	4832,19
1	1	18/01/2013	18/01/2013	PROCURADOR	18/01/2013	PROCURADOR	14352
1	1	06/03/1994	06/03/1994	AUXILIAR ADMINISTRATIVO	06/03/1994	AUXILIAR ADMINISTRATIVO	1367,26
1	1	08/03/1995	08/03/1995	GUARDA MUNIC NXII	08/03/1995	GUARDA MUNIC NXII	3440,55
1	1	12/06/1986	12/06/1986	AGENTE ADMINISTRATIVO	12/06/1986	AGENTE ADMINISTRATIVO	2796,8
1	1	07/11/2019	07/11/2019	AGENTE ADMINISTRATIVO	07/11/2019	AGENTE ADMINISTRATIVO	1098
1	1	15/04/2013	15/04/2013	GUARDA MUNIC GAG-1	15/04/2013	GUARDA MUNIC GAG-1	2766,27
3	1	01/03/2013	01/03/2013	PROF. PEB 1.3 N I ES	01/03/2013	PROF. PEB 1.3 N I ES	3561,9
1	1	01/11/1985	01/11/1985	COVEIRO GAG-1	01/11/1985	COVEIRO GAG-1	2095,76
3	1	01/03/2007	01/03/2007	PROF PEB 2 NIVEL II	01/03/2007	PROF PEB 2 NIVEL II	3721,81
1	1	01/03/2007	01/03/2007	AGENTE COMUNITARIO DE SAUDE	01/03/2007	AGENTE COMUNITARIO DE SAUDE	1312,5
1	1	01/03/2007	01/03/2007	AGENTE COMUNITARIO DE SAUDE	01/03/2007	AGENTE COMUNITARIO DE SAUDE	1275
1	1	07/11/2019	07/11/2019	TECNICO DE IMOBILIZA	07/11/2019	TECNICO DE IMOBILIZA	1067,86
1	1	01/03/2007	01/03/2007	AGENTE COMUNITARIO DE SAUDE	01/03/2007	AGENTE COMUNITARIO DE SAUDE	1312,5
3	1	04/05/1987	04/05/1987	PROF PEB 22N N VII E	04/05/1987	PROF PEB 22N N VII E	7069,92
3	1	04/02/2004	04/02/2004	PROF PEB 2 NIVEL II	04/02/2004	PROF PEB 2 NIVEL II	4003,28
1	1	01/03/2007	01/03/2007	AGENTE COMUNITARIO DE SAUDE	01/03/2007	AGENTE COMUNITARIO DE SAUDE	1275
1	1	02/02/2004	02/02/2004	FISIOTERAPEUTA	02/02/2004	FISIOTERAPEUTA	2688,01
1	1	25/06/2015	25/06/2015	AGENTE COMUNITARIO DE SAUDE	25/06/2015	AGENTE COMUNITARIO DE SAUDE	1287,5
1	1	01/03/2007	01/03/2007	AGENTE COMUNITARIO DE SAUDE	01/03/2007	AGENTE COMUNITARIO DE SAUDE	1275
1	1	01/03/2007	01/03/2007	AGENTE COMUNITARIO DE SAUDE	01/03/2007	AGENTE COMUNITARIO DE SAUDE	1275
1	1	01/03/2007	01/03/2007	AGENTE COMUNITARIO DE SAUDE	01/03/2007	AGENTE COMUNITARIO DE SAUDE	1275
1	1	26/01/1996	26/01/1996	AUXILIAR ADMINISTRATIVO	26/01/1996	AUXILIAR ADMINISTRATIVO	998



B - REMUNERAÇÃO DE CONTRIBUIÇÃO REMUNERAÇÃO BRUTA MENSAL TOTAL DO SERVIDOR ATIVO (Valor Bruto Total da Remuneração em R\$)	E - REMUNERAÇÃO DE CONTRIBUIÇÃO VALOR MENSAL DA CONTRIBUIÇÃO PREVIDENCIÁRIA DO SERVIDOR CONTRIBUIÇÃO MENSAL (valor da contribuição mensal do segurado para o RPPS em R\$)	TEMPO DE CONTRIBUIÇÃO DO SERVIDOR ATIVO ANTERIOR À ADMISSÃO NO ENTE - TEMPO DE SERVIÇO PRIVADO - PARA O RGPS Em dias	TEMPO DE CONTRIBUIÇÃO DO SERVIDOR ATIVO ANTERIOR À ADMISSÃO NO ENTE - TEMPO DE SERVIÇO PÚBLICO - PARA O RGPS Em dias	TEMPO DE CONTRIBUIÇÃO DO SERVIDOR ATIVO ANTERIOR À ADMISSÃO NO ENTE PARA OUTROS RPPS Em dias RPPS 1	CNPJ DO ENTE FEDERATIVO RELATIVO AO TEMPO DE CONTRIBUIÇÃO DO SERVIDOR ATIVO EM OUTRO RPPS RPPS 1	TEMPO DE CONTRIBUIÇÃO DO SERVIDOR ATIVO ANTERIOR À ADMISSÃO NO ENTE PARA OUTROS RPPS Em dias RPPS 2	CNPJ DO ENTE FEDERATIVO RELATIVO AO TEMPO DE CONTRIBUIÇÃO DO SERVIDOR ATIVO EM OUTRO RPPS RPPS 2
4839,67	492,4381	0	0	0		0	
4069,18	409,3991	0	0	0		0	
4668,29	513,5119	0	0	0		0	
6016	612,9992	0	0	0		0	
5667,4	571,5776	0	0	0		0	
5948,13	442,2902	0	0	0		0	
4769,01	524,5911	0	0	0		0	
3561,9	391,809	0	0	0		0	
4769,01	524,5911	0	0	0		0	
4699,08	474,9767	0	0	0		0	
5181,58	569,9738	0	0	0		0	
3208,91	352,9801	0	0	0		0	
4398,93	443,9567	0	0	0		0	
3928,47	309,5565	0	0	0		0	
4673,19	470,1686	0	0	0		0	
998	109,78	0	0	0		0	
3561,9	391,809	0	0	0		0	
5652,82	569,9738	0	0	0		0	
5283,19	531,5409	0	0	0		0	
2416,31	265,7941	0	0	0		0	
7615,72	700,9101	0	0	0		0	
3561,9	391,809	0	0	0		0	
3561,9	391,809	0	0	0		0	
1696,6	186,626	0	0	0		0	
4862,73	490,2062	0	0	0		0	
3508,41	352,9801	0	0	0		0	
4792,26	527,1486	0	0	0		0	
3894,34	391,809	0	0	0		0	
14104	1441,44	0	0	0		0	
3050,11	298,5785	0	0	0		0	
3008,58	290,5837	0	0	0		0	
4037,43	290,5837	0	0	0		0	
9316,68	698,2635	0	0	0		0	
6057,44	612,15	0	0	0		0	
4678,16	470,668	0	0	0		0	
3192,63	351,1893	0	0	0		0	
4724,88	477,8147	0	0	0		0	
3874,59	389,8213	0	0	0		0	
1855,62	204,1182	0	0	0		0	
4384,35	442,3529	0	0	0		0	
4671,38	375,3816	0	0	0		0	
7147,81	612,1511	0	0	0		0	
3490,61	351,1893	0	0	0		0	
3963,01	399,9622	0	0	0		0	
3894,34	391,809	0	0	0		0	
3836,24	421,9864	0	0	0		0	
5661,5	622,765	0	0	0		0	
5925,31	651,7841	0	0	0		0	
3965,58	436,2138	0	0	0		0	
2002,89	220,3179	0	0	0		0	
4789,03	526,7933	0	0	0		0	
1929,47	159,181	0	0	0		0	
1728,14	171,2568	0	0	0		0	



4948,09	500,2723	0	0	0	0
14312	1464,32	0	0	0	0
3894,34	391,809	0	0	0	0
4069,18	409,3991	0	0	0	0
6023,54	608,4221	0	0	0	0
7590,05	698,3658	0	0	0	0
5794,56	574,2352	0	0	0	0
3208,91	352,9801	0	0	0	0
4649,5	467,7849	0	0	0	0
6318,06	448,0751	0	0	0	0
3280,03	298,5785	0	0	0	0
8770,95	732,1292	0	0	0	0
4276,22	434,0006	0	0	0	0
2216,44	243,8084	0	0	0	0
5338,05	587,1855	0	0	0	0
3894,34	391,809	0	0	0	0
3894,34	391,809	0	0	0	0
6949,73	609,7069	0	0	0	0
12387,82	1362,6602	0	0	0	0
4366,24	440,3608	0	0	0	0
3561,9	391,809	0	0	0	0
4354,9	439,1134	0	0	0	0
4875,96	496,43	0	0	0	0
14144	1555,84	0	0	0	0
5762,69	585,1351	0	0	0	0
3318,97	301,5617	0	0	0	0
3665,94	368,8289	0	0	0	0
5703,98	578,9069	0	0	0	0
3894,34	391,809	0	0	0	0
7751,15	794,1131	0	0	0	0
5245,21	576,9731	0	0	0	0
4649,5	467,7849	0	0	0	0
5265,8	579,238	0	0	0	0
4435,22	447,9486	0	0	0	0
4451,9	449,7834	0	0	0	0
4468,57	451,6171	0	0	0	0
3894,34	391,809	0	0	0	0
3894,34	391,809	0	0	0	0
3894,34	391,809	0	0	0	0
2236,3	245,993	0	0	0	0
2090	229,9	0	0	0	0
2436,59	173,7802	0	0	0	0
5949,55	440,682	0	0	0	0
3508,41	352,9801	0	0	0	0
4673,19	470,1686	0	0	0	0
3772,65	307,0419	0	0	0	0
5256,3	364,4036	0	0	0	0
3894,06	364,4036	0	0	0	0
2067,81	227,4591	0	0	0	0
1367,26	117,4646	0	0	0	0
5439,39	539,0385	0	0	0	0
5315,41	531,5409	0	0	0	0
6596,82	671,4829	0	0	0	0
6774,75	688,347	0	0	0	0
5688	364,4036	0	0	0	0
1098	120,78	0	0	0	0
3208,91	352,9801	0	0	0	0
4123,05	453,5355	0	0	0	0
5764,83	582,2949	0	0	0	0
6588,85	667,898	0	0	0	0
4716,9	440,9086	0	0	0	0
7647,77	757,8868	0	0	0	0
4828,08	364,4036	0	0	0	0
4536,1	467,7849	0	0	0	0
6972,07	712,7604	0	0	0	0



4681,17	473,0066	0	0	0	0
3908,46	429,9306	0	0	0	0
5998,36	610,2096	0	0	0	0
5764,83	582,2949	0	0	0	0
4211,04	290,5837	0	0	0	0
2851,6	235,257	0	0	0	0
6725,28	682,9064	0	0	0	0
6430,19	707,3209	0	0	0	0
5925,31	651,7841	0	0	0	0
4417,04	445,9488	0	0	0	0
4092,83	385,4213	0	0	0	0
1741,08	191,5188	0	0	0	0
4366,24	440,3608	0	0	0	0
3561,9	391,809	0	0	0	0
3873,91	426,1301	0	0	0	0
3939,11	433,3021	0	0	0	0
4762,83	523,9113	0	0	0	0
3873,91	426,1301	0	0	0	0
3561,9	391,809	0	0	0	0
5283,19	531,5409	0	0	0	0
5568,74	612,5614	0	0	0	0
3508,41	352,9801	0	0	0	0
3192,63	351,1893	0	0	0	0
5536,22	468,4493	0	0	0	0
3529,26	364,4036	0	0	0	0
2771,21	304,8331	0	0	0	0
1174,86	129,2346	0	0	0	0
3208,91	352,9801	0	0	0	0
5762,69	585,1351	0	0	0	0
7957,95	831,3569	0	0	0	0
7475,74	480,9673	0	0	0	0
3208,91	352,9801	0	0	0	0
5338,05	587,1855	0	0	0	0
7845,69	777,5009	0	0	0	0
4649,5	467,7849	0	0	0	0
5672,85	572,1771	0	0	0	0
6442,36	651,7841	0	0	0	0
5024,93	497,9656	0	0	0	0
5703,69	575,5695	0	0	0	0
5699,38	626,9318	0	0	0	0
6971,95	712,7472	0	0	0	0
1576,84	173,4524	0	0	0	0
4678,16	470,668	0	0	0	0
4948,43	544,3273	0	0	0	0
5471,27	601,8397	0	0	0	0
3751,69	290,5837	0	0	0	0
7422,04	681,7162	0	0	0	0
5716,45	576,9731	0	0	0	0
6442,36	651,7841	0	0	0	0
5168,5	521,8356	0	0	0	0
3208,91	352,9801	0	0	0	0
2102,45	173,4524	0	0	0	0
4035,97	443,9567	0	0	0	0
5192,76	522,4428	0	0	0	0
4604,48	375,3816	0	0	0	0
4809,07	528,9977	0	0	0	0
1317,36	144,9096	0	0	0	0
3795,77	296,1871	0	0	0	0
5786,85	275	0	0	0	0
3587,1	290,5837	0	0	0	0
4952,92	385,4213	0	0	0	0
4876,13	536,3743	0	0	0	0
1297,4	142,714	0	0	0	0
5706,51	572,1771	0	0	0	0
6263,96	470,668	0	0	0	0



6057,44	612,1511	0	0	0	0
5187,56	528,7095	0	0	0	0
4398,93	443,9567	0	0	0	0
4946,62	544,1282	0	0	0	0
9655,48	903,0483	0	0	0	0
4087,81	449,6591	0	0	0	0
4384,35	442,3529	0	0	0	0
5634,71	567,9817	0	0	0	0
8885,47	880,5423	0	0	0	0
4202,24	424,479	0	0	0	0
4659,68	470,6427	0	0	0	0
8730,91	960,4001	0	0	0	0
7590,05	698,3658	0	0	0	0
3599,73	363,5654	0	0	0	0
5389,16	592,8076	0	0	0	0
6527,99	666,2425	0	0	0	0
3679,41	404,7351	0	0	0	0
6386,54	650,683	0	0	0	0
4547,93	500,2723	0	0	0	0
4948,09	500,2723	0	0	0	0
1247,5	137,225	0	0	0	0
4640,34	468,5153	0	0	0	0
5214,28	573,5708	0	0	0	0
5457,17	551,4894	0	0	0	0
4468,57	451,6171	0	0	0	0
4753,54	480,9673	0	0	0	0
3508,41	352,9801	0	0	0	0
3655,75	301,5617	0	0	0	0
6631,56	729,4716	0	0	0	0
2028,48	201,1801	0	0	0	0
6057,44	612,1511	0	0	0	0
3910,21	301,5617	0	0	0	0
3561,9	391,809	0	0	0	0
11086,5	1098,6624	0	0	0	0
4541,06	375,3816	0	0	0	0
8947,84	984,2624	0	0	0	0
7785,46	717,7313	0	0	0	0
5192,76	522,4428	0	0	0	0
6946,74	396,2772	0	0	0	0
5098,73	506,693	0	0	0	0
3933,56	396,7227	0	0	0	0
2100,01	231,0011	0	0	0	0
7637,47	820,3217	0	0	0	0
3490,61	351,1893	0	0	0	0
19906,66	1972,7323	0	0	0	0
4451,9	449,7834	0	0	0	0
3561,9	391,809	0	0	0	0
7107,14	724,911	0	0	0	0
5216,19	531,8588	0	0	0	0
6145,18	519,9766	0	0	0	0
3665,88	403,2468	0	0	0	0
3508,41	352,9801	0	0	0	0
3508,41	352,9801	0	0	0	0
7033,28	773,6608	0	0	0	0
4681,17	473,0066	0	0	0	0
3721,8	385,4213	0	0	0	0
4685,87	391,809	0	0	0	0
7983,07	878,1377	0	0	0	0
5492,76	604,2036	0	0	0	0
3561,9	391,809	0	0	0	0
4353,33	478,8663	0	0	0	0
5192,76	522,4428	0	0	0	0
5235,78	415,3908	0	0	0	0
5318	584,98	0	0	0	0
3208,91	352,9801	0	0	0	0



3508,41	352,9801	0	0	0	0
4673,19	470,1686	0	0	0	0
3352,99	368,8289	0	0	0	0
4798,05	527,7855	0	0	0	0
5675,91	572,5137	0	0	0	0
3561,9	391,809	0	0	0	0
3747,88	296,516	0	0	0	0
3561,9	391,809	0	0	0	0
998	109,78	0	0	0	0
5104,19	517,5786	0	0	0	0
4201,72	423,9785	0	0	0	0
3874,23	383,933	0	0	0	0
3841,98	364,4036	0	0	0	0
4851,77	385,4202	0	0	0	0
4641,56	510,5716	0	0	0	0
4945,65	544,0215	0	0	0	0
4931,57	542,4727	0	0	0	0
3963,01	399,9622	0	0	0	0
3894,34	391,809	0	0	0	0
2135,03	234,8533	0	0	0	0
4300,06	473,0066	0	0	0	0
3733,3	410,663	0	0	0	0
3620,55	378,4605	0	0	0	0
6348,78	698,3658	0	0	0	0
9495,3	1023,869	0	0	0	0
3874,58	389,8213	0	0	0	0
5192,76	522,4428	0	0	0	0
4656,1	468,4493	0	0	0	0
6754,05	519,9766	0	0	0	0
1247,5	137,225	0	0	0	0
4263,56	468,9916	0	0	0	0
3874,59	389,8213	0	0	0	0
3894,34	391,809	0	0	0	0
3490,61	351,1893	0	0	0	0
3508,41	352,9801	0	0	0	0
3570,28	360,3259	0	0	0	0
4234,41	427,5744	0	0	0	0
5317,84	484,6831	0	0	0	0
4069,18	409,3991	0	0	0	0
4946,62	544,1282	0	0	0	0
2457,51	270,3261	0	0	0	0
1447,1	159,181	0	0	0	0
3192,63	351,1893	0	0	0	0
4304,4	473,484	0	0	0	0
4948,09	500,2723	0	0	0	0
4093,25	450,2575	0	0	0	0
5701,63	627,1793	0	0	0	0
4366,24	440,3608	0	0	0	0
4576,59	503,4249	0	0	0	0
8232,83	853,7749	0	0	0	0
6512,59	604,2036	0	0	0	0
10422,55	886,556	0	0	0	0
5192,76	522,4428	0	0	0	0
4490,98	455,7982	0	0	0	0
7706,61	709,9169	0	0	0	0
4554,74	257,4	0	0	0	0
4343,77	477,8147	0	0	0	0
6956,31	708,3186	0	0	0	0
7918,86	784,7521	0	0	0	0
4706,58	364,4036	0	0	0	0
5011,4	193,248	0	0	0	0
3561,9	391,809	0	0	0	0
1417,16	155,8876	0	0	0	0
8371,95	766,9145	0	0	0	0
6108,58	617,7765	0	0	0	0



4537,64	384,7492	0	0	0	0
6628,54	443,9567	0	0	0	0
4008,26	440,9086	0	0	0	0
5297,08	536,4601	0	0	0	0
3435,73	377,9303	0	0	0	0
1706,58	187,7238	0	0	0	0
11321,7	826,3354	0	0	0	0
2877,66	316,5426	0	0	0	0
3275,69	360,3259	0	0	0	0
5076,32	511,6958	0	0	0	0
4035,97	443,9567	0	0	0	0
4384,35	442,3529	0	0	0	0
3894,34	391,809	0	0	0	0
4003,2	440,352	0	0	0	0
4447,98	449,3522	0	0	0	0
6028,81	609,0018	0	0	0	0
2382,6	262,086	0	0	0	0
8141,24	895,5364	0	0	0	0
7941,58	819,7728	0	0	0	0
3543,83	389,8213	0	0	0	0
7311,9	747,4335	0	0	0	0
7107,14	724,9099	0	0	0	0
6442,36	651,7841	0	0	0	0
3492,94	296,0639	0	0	0	0
3894,34	391,809	0	0	0	0
5634,71	567,9817	0	0	0	0
3826,27	301,5617	0	0	0	0
6301,75	639,0252	0	0	0	0
6302,88	641,4804	0	0	0	0
5764,83	582,2949	0	0	0	0
5513,67	557,7429	0	0	0	0
8546,55	805,3166	0	0	0	0
3636,02	399,9622	0	0	0	0
5370,85	489,2657	0	0	0	0
3444,98	301,895	0	0	0	0
6149,48	522,4428	0	0	0	0
3874,59	389,8213	0	0	0	0
5697	574,8336	0	0	0	0
7307,62	738,8381	0	0	0	0
6479,29	651,7841	0	0	0	0
4435,22	447,9486	0	0	0	0
5908,22	543,8609	0	0	0	0
2873,1	316,041	0	0	0	0
2874,6	296,406	0	0	0	0
5573,34	367,84	0	0	0	0
1447,1	159,181	0	0	0	0
5208,16	516,1244	0	0	0	0
4172,27	420,739	0	0	0	0
3776,28	415,3908	0	0	0	0
5914,76	458,3513	0	0	0	0
3583,9	227,6956	0	0	0	0
28166,66	1773,2	0	0	0	0
3333,47	264,033	0	0	0	0
5192,76	522,4428	0	0	0	0
4806,12	385,4213	0	0	0	0
4876,67	367,84	0	0	0	0
998	109,78	0	0	0	0
3208,91	352,9801	0	0	0	0
4900,83	485,6676	0	0	0	0
3683,74	405,2114	0	0	0	0
6155,47	588,2404	0	0	0	0
4069,18	409,3991	0	0	0	0
4832,19	531,5409	0	0	0	0
4722,4	385,4202	0	0	0	0
3894,34	391,809	0	0	0	0



5412,28	595,3508	0	0	0	0
6023,54	608,4221	0	0	0	0
4576,59	503,4249	0	0	0	0
7402,59	814,2849	0	0	0	0
6309,57	642,2163	0	0	0	0
8773,38	815,6335	0	0	0	0
5047,68	373,8691	0	0	0	0
4021,39	442,3529	0	0	0	0
4069,18	409,3991	0	0	0	0
7220,51	567,9817	0	0	0	0
5319,41	585,1351	0	0	0	0
7462,02	739,4794	0	0	0	0
2871,49	296,0639	0	0	0	0
4423,45	486,5795	0	0	0	0
4678,16	470,668	0	0	0	0
4875,72	491,6351	0	0	0	0
3561,9	391,809	0	0	0	0
6235,54	685,9094	0	0	0	0
4025,74	406,8625	0	0	0	0
3894,34	391,809	0	0	0	0
5762,69	585,1351	0	0	0	0
4640,34	468,5153	0	0	0	0
6145,18	519,9766	0	0	0	0
4278,57	470,6427	0	0	0	0
4550	288,75	0	0	0	0
6089,38	669,8318	0	0	0	0
5565,01	612,1511	0	0	0	0
3894,34	391,809	0	0	0	0
2894,35	298,5785	0	0	0	0
5492,76	604,2036	0	0	0	0
9279,33	652,7301	0	0	0	0
3874,59	389,8213	0	0	0	0
3873,91	426,1301	0	0	0	0
3208,91	352,9801	0	0	0	0
6345,99	641,1834	0	0	0	0
5998,87	601,8397	0	0	0	0
2740,29	191,8092	0	0	0	0
4278,8	470,668	0	0	0	0
3836,6	422,026	0	0	0	0
3508,41	352,9801	0	0	0	0
3939,11	433,3021	0	0	0	0
6062,97	507,782	0	0	0	0
998	109,78	0	0	0	0
6797,46	683,7358	0	0	0	0
4072,26	447,9486	0	0	0	0
6576,01	723,3611	0	0	0	0
5292,42	431,3144	0	0	0	0
4084,12	449,2532	0	0	0	0
3327,28	109,78	0	0	0	0
3867,91	371,36	0	0	0	0
1440,11	142,714	0	0	0	0
5283,19	531,5409	0	0	0	0
4447,08	449,2532	0	0	0	0
4021,39	442,3529	0	0	0	0
4300,06	473,0066	0	0	0	0
4808,52	364,4036	0	0	0	0
4851,77	385,4202	0	0	0	0
3894,34	391,809	0	0	0	0
2402,52	215,9652	0	0	0	0
4365,42	368,4186	0	0	0	0
4003,28	440,3608	0	0	0	0
3561,9	391,809	0	0	0	0
3737,31	293,4778	0	0	0	0
3776,28	415,3908	0	0	0	0
7535,99	746,8098	0	0	0	0



8410,86	793,8535	0	0	0	0
4177,86	459,5646	0	0	0	0
5397,62	544,1282	0	0	0	0
3192,63	351,1893	0	0	0	0
2100	231	0	0	0	0
1950,05	193,248	0	0	0	0
4069,18	409,3991	0	0	0	0
3521,15	387,3265	0	0	0	0
6885,55	757,4105	0	0	0	0
5536,94	560,2641	0	0	0	0
7441,89	683,6841	0	0	0	0
3668,71	403,5581	0	0	0	0
3894,34	391,809	0	0	0	0
4976,75	503,4249	0	0	0	0
6057,44	612,1511	0	0	0	0
6668,34	679,3501	0	0	0	0
5397,62	544,1282	0	0	0	0
4976	503,3424	0	0	0	0
3946,58	434,1238	0	0	0	0
8042,81	650,6379	0	0	0	0
4069,18	409,3991	0	0	0	0
6028,81	609,0018	0	0	0	0
5685,51	573,5697	0	0	0	0
5392,06	544,3273	0	0	0	0
4069,18	409,3991	0	0	0	0
1576,84	173,4524	0	0	0	0
6078,94	534,6946	0	0	0	0
4300,06	473,0066	0	0	0	0
2008,96	220,9856	0	0	0	0
5013,54	551,4894	0	0	0	0
6442,36	651,7841	0	0	0	0
4105,61	451,6171	0	0	0	0
4372,43	480,9673	0	0	0	0
4025,74	406,8625	0	0	0	0
3979,33	401,7574	0	0	0	0
6430,21	637,2278	0	0	0	0
3894,34	391,809	0	0	0	0
5758,01	633,3811	0	0	0	0
7072,82	700,9101	0	0	0	0
3490,61	351,1893	0	0	0	0
5925,31	651,7841	0	0	0	0
1929,47	159,181	0	0	0	0
4576,59	503,4249	0	0	0	0
4340,57	367,4627	0	0	0	0
4105,61	451,6171	0	0	0	0
3561,9	391,809	0	0	0	0
12538,62	968,7271	0	0	0	0
5225,76	574,8336	0	0	0	0
6588,85	667,898	0	0	0	0
3561,9	391,809	0	0	0	0
7479,45	692,4071	0	0	0	0
6442,36	651,7841	0	0	0	0
5014,98	496,98	0	0	0	0
4039,25	408,5917	0	0	0	0
6023,54	608,4221	0	0	0	0
1553,65	170,9015	0	0	0	0
2594,8	181,137	0	0	0	0
7590,05	698,3658	0	0	0	0
5565,01	612,1511	0	0	0	0
5787,07	584,7413	0	0	0	0
7933,66	823,9033	0	0	0	0
3836,24	421,9864	0	0	0	0
6656,66	678,0653	0	0	0	0
4535,53	498,0883	0	0	0	0
5703,69	575,5695	0	0	0	0



4468,57	451,6171	0	0	0	0
4880,63	496,9437	0	0	0	0
3166,74	348,3414	0	0	0	0
4608,53	456,7013	0	0	0	0
3561,9	391,809	0	0	0	0
3938,57	433,2427	0	0	0	0
5488,95	551,4993	0	0	0	0
3192,63	351,1893	0	0	0	0
6890,77	651,7841	0	0	0	0
4384,35	442,3529	0	0	0	0
4664,5	471,1729	0	0	0	0
7560,87	622,765	0	0	0	0
6071,9	560,0815	0	0	0	0
3704,22	296,2938	0	0	0	0
5963,7	601,8397	0	0	0	0
3094,33	301,5617	0	0	0	0
5838,03	642,1833	0	0	0	0
3153,24	346,8564	0	0	0	0
3241,18	306,0299	0	0	0	0
5137,29	565,1019	0	0	0	0
3874,59	389,8213	0	0	0	0
1447,1	159,181	0	0	0	0
3874,59	389,8213	0	0	0	0
6442,36	651,7841	0	0	0	0
2406,91	264,7601	0	0	0	0
3874,59	389,8213	0	0	0	0
3988,14	340,8196	0	0	0	0
4576,59	503,4249	0	0	0	0
7179,77	789,7747	0	0	0	0
2340	257,4	0	0	0	0
5907,37	489,2657	0	0	0	0
4192,63	396,3993	0	0	0	0
4021,39	442,3529	0	0	0	0
3192,63	351,1893	0	0	0	0
7374,23	623,9739	0	0	0	0
5565,01	612,1511	0	0	0	0
998	109,78	0	0	0	0
3561,9	391,809	0	0	0	0
3233,38	266,0196	0	0	0	0
4366,24	440,3608	0	0	0	0
5073,12	514,0256	0	0	0	0
3721,81	409,3991	0	0	0	0
4546,92	460,5051	0	0	0	0
5412,05	545,7155	0	0	0	0
4724,88	477,8147	0	0	0	0
7075,97	496,4124	0	0	0	0
3894,34	391,809	0	0	0	0
8157,18	498,498	0	0	0	0
3561,9	391,809	0	0	0	0
3938,43	395,1684	0	0	0	0
6108,58	617,7765	0	0	0	0
4763,71	524,0081	0	0	0	0
7625,89	755,7198	0	0	0	0
3933,56	396,7227	0	0	0	0
3894,34	391,809	0	0	0	0
1810,17	173,4524	0	0	0	0
5974,09	466,0139	0	0	0	0
4252,59	467,7849	0	0	0	0
3776,28	415,3908	0	0	0	0
7889,62	526,4941	0	0	0	0
5673,35	568,5295	0	0	0	0
3561,9	391,809	0	0	0	0
3508,41	352,9801	0	0	0	0
3490,61	351,1893	0	0	0	0
3894,34	391,809	0	0	0	0



4252,59	467,7849	0	0	0	0
3894,34	391,809	0	0	0	0
3894,34	391,809	0	0	0	0
1174,86	129,2346	0	0	0	0
3448,5	379,335	0	0	0	0
4258,63	468,4493	0	0	0	0
3894,34	391,809	0	0	0	0
3826,27	301,5617	0	0	0	0
3894,34	391,809	0	0	0	0
3508,41	352,9801	0	0	0	0
12024	1212,64	0	0	0	0
4021,39	442,3529	0	0	0	0
5265,8	579,238	0	0	0	0
998	109,78	0	0	0	0
4678,16	470,668	0	0	0	0
3894,34	391,809	0	0	0	0
3208,91	352,9801	0	0	0	0
4008,77	404,3963	0	0	0	0
4888,9	385,4213	0	0	0	0
2352	258,72	0	0	0	0
3561,9	391,809	0	0	0	0
3894,34	391,809	0	0	0	0
3721,81	409,3991	0	0	0	0
3894,34	391,809	0	0	0	0
4300,06	473,0066	0	0	0	0
3264,61	296,0639	0	0	0	0
4417,04	445,9488	0	0	0	0
3894,34	391,809	0	0	0	0
6025,89	514,0256	0	0	0	0
3894,34	391,809	0	0	0	0
3467,65	298,5785	0	0	0	0
1556,88	171,2568	0	0	0	0
4597,01	364,4036	0	0	0	0
6465,06	654,2811	0	0	0	0
12855,51	1220,1684	0	0	0	0
4000	327,6581	0	0	0	0
1666,66	183,3326	0	0	0	0
5192,76	522,4428	0	0	0	0
5565,01	612,1511	0	0	0	0
1576,84	173,4524	0	0	0	0
4041,66	364,4036	0	0	0	0
3793,81	296,0639	0	0	0	0
6035,22	609,7069	0	0	0	0
5143,94	523,9113	0	0	0	0
4976,75	503,4249	0	0	0	0
5366,24	531,7895	0	0	0	0
5685,51	573,5697	0	0	0	0
2817,91	278,9578	0	0	0	0
4304,4	473,484	0	0	0	0
5565,01	612,1511	0	0	0	0
1297,4	142,714	0	0	0	0
6153,93	622,765	0	0	0	0
4274,26	470,1686	0	0	0	0
3561,9	391,809	0	0	0	0
4298,02	436,2138	0	0	0	0
9748,38	1052,5218	0	0	0	0
9358,29	873,5969	0	0	0	0
4021,39	442,3529	0	0	0	0
7788,85	667,898	0	0	0	0
6003,69	602,3699	0	0	0	0
9140,88	1005,4924	0	0	0	0
3894,34	391,809	0	0	0	0
4681,17	473,0066	0	0	0	0
4724,88	477,8147	0	0	0	0
4025,74	406,8625	0	0	0	0



6177,16	612,1511	0	0	0	0
5780,66	584,0362	0	0	0	0
7660,12	705,3101	0	0	0	0
1976,04	173,4524	0	0	0	0
4138,07	385,4213	0	0	0	0
3965,58	436,2138	0	0	0	0
6054,21	665,9631	0	0	0	0
3775,59	323,8092	0	0	0	0
5809,29	587,1855	0	0	0	0
4300,06	473,0066	0	0	0	0
4417,04	445,9488	0	0	0	0
1495,5	148,203	0	0	0	0
5565,13	612,1643	0	0	0	0
3192,63	351,1893	0	0	0	0
7181,09	720,2767	0	0	0	0
4035,97	443,9567	0	0	0	0
6442,36	651,7841	0	0	0	0
5076,74	558,4414	0	0	0	0
3543,83	389,8213	0	0	0	0
3341,45	367,5595	0	0	0	0
1440,11	142,714	0	0	0	0
7046,46	698,2976	0	0	0	0
4298,02	436,2138	0	0	0	0
3874,59	389,8213	0	0	0	0
6075,16	611,2205	0	0	0	0
4694,23	474,4432	0	0	0	0
3894,34	391,809	0	0	0	0
4946,62	544,1282	0	0	0	0
5700,54	575,223	0	0	0	0
7035,16	612,1643	0	0	0	0
4576,59	503,4249	0	0	0	0
3561,9	391,809	0	0	0	0
1663,33	137,225	0	0	0	0
5610,06	522,4428	0	0	0	0
4072,26	447,9486	0	0	0	0
4432,07	447,6021	0	0	0	0
3490,61	351,1893	0	0	0	0
3991,94	439,1134	0	0	0	0
6442,36	651,7841	0	0	0	0
4753,54	480,9673	0	0	0	0
5357,13	547,36	0	0	0	0
3618,67	301,5617	0	0	0	0
3192,63	351,1893	0	0	0	0
3113,86	290,5837	0	0	0	0
3665,79	378,4605	0	0	0	0
3952,63	315,1973	0	0	0	0
4130,8	385,4213	0	0	0	0
3445,86	379,0446	0	0	0	0
4659,99	439,5413	0	0	0	0
4430,79	487,3869	0	0	0	0
8093,64	760,5169	0	0	0	0
6618,31	673,8468	0	0	0	0
3151,39	301,5617	0	0	0	0
3275,69	360,3259	0	0	0	0
3884,19	309,5565	0	0	0	0
3721,81	409,3991	0	0	0	0
5220,14	530,2858	0	0	0	0
3508,41	352,9801	0	0	0	0
5716,45	576,6731	0	0	0	0
4298,02	436,2138	0	0	0	0
3923,34	395,5985	0	0	0	0
6108,58	617,7765	0	0	0	0
3561,9	391,809	0	0	0	0
4360,24	440,3608	0	0	0	0
3894,34	391,809	0	0	0	0



4003,28	440,3608	0	0	0	0
3894,34	391,809	0	0	0	0
4770,86	524,7946	0	0	0	0
1586,16	144,375	0	0	0	0
1614,26	140,25	0	0	0	0
1916,16	136,1272	0	0	0	0
1532,8	137,5	0	0	0	0
1586,82	174,5502	0	0	0	0
1548,66	140,25	0	0	0	0
1565,6	137,5	0	0	0	0
1500	137,5	0	0	0	0
1500	137,5	0	0	0	0
1614,26	140,25	0	0	0	0
2198,66	156,75	0	0	0	0
2976,75	283,7835	0	0	0	0
1586,16	144,375	0	0	0	0
3960	396	0	0	0	0
1178	109,78	0	0	0	0
1500	137,5	0	0	0	0
1602,52	147,1052	0	0	0	0
1800	198	0	0	0	0
1595,3	144,375	0	0	0	0
1532,8	137,5	0	0	0	0
1247,5	111,6104	0	0	0	0
4335,48	384,1101	0	0	0	0
1548,66	140,25	0	0	0	0
1586,16	144,375	0	0	0	0
7313,7	720,5506	0	0	0	0
6563,25	594,2475	0	0	0	0
1800	198	0	0	0	0
2194,31	241,3741	0	0	0	0
1317,36	122,9536	0	0	0	0
1900,76	180,4803	0	0	0	0
1614,26	140,25	0	0	0	0
1651,76	144,375	0	0	0	0
1565,6	137,5	0	0	0	0
2376	221,76	0	0	0	0
1736,52	169,0612	0	0	0	0
1750	137,5	0	0	0	0
1565,6	137,5	0	0	0	0
1894,7	148,203	0	0	0	0
1548,66	140,25	0	0	0	0
1363	142,714	0	0	0	0
4360	221,76	0	0	0	0
1670,68	144,375	0	0	0	0
2098,91	209,891	0	0	0	0
2137,07	235,0777	0	0	0	0
2016	221,76	0	0	0	0
1548,66	140,25	0	0	0	0
1586,16	144,375	0	0	0	0
1500	137,5	0	0	0	0
1800	198	0	0	0	0
1532,8	137,5	0	0	0	0
1500	137,5	0	0	0	0
1548,66	140,25	0	0	0	0
1636,16	149,875	0	0	0	0
1197,6	109,78	0	0	0	0
1500	137,5	0	0	0	0
1548,66	140,25	0	0	0	0
1786,42	174,5502	0	0	0	0
1500	137,5	0	0	0	0
1570,3	141,625	0	0	0	0
1586,16	144,375	0	0	0	0
1570,3	141,625	0	0	0	0
2000	137,5	0	0	0	0



1570,3	141,625	0	0	0	0
4417,51	318,6018	0	0	0	0
1614,26	140,25	0	0	0	0
1548,66	140,25	0	0	0	0
3135,51	301,2471	0	0	0	0
1548,66	140,25	0	0	0	0
2671,34	209,891	0	0	0	0
1548,66	140,25	0	0	0	0
1618,96	144,375	0	0	0	0
1939,11	142,714	0	0	0	0
1500	137,5	0	0	0	0
1908,1	209,891	0	0	0	0
1537,5	141,625	0	0	0	0
1500	137,5	0	0	0	0
1556,88	160,2788	0	0	0	0
1586,16	144,375	0	0	0	0
3033,87	291,7475	0	0	0	0
1595,3	144,375	0	0	0	0
1548,66	140,25	0	0	0	0
7367,11	559,2719	0	0	0	0
1548,66	140,25	0	0	0	0
1636,16	149,875	0	0	0	0
1548,66	140,25	0	0	0	0
1668,96	149,875	0	0	0	0
1500	137,5	0	0	0	0
1752,08	165,2299	0	0	0	0
1616,76	166,8656	0	0	0	0
1548,66	140,25	0	0	0	0
1537,5	141,625	0	0	0	0
3063,08	291,0963	0	0	0	0
1636,72	169,0612	0	0	0	0
2250	207,9	0	0	0	0
1581,46	140,25	0	0	0	0
1581,46	140,25	0	0	0	0
1548,66	140,25	0	0	0	0
1500	137,5	0	0	0	0
1614,26	140,25	0	0	0	0
2412	225,72	0	0	0	0
6779,41	661,782	0	0	0	0
1447,1	137,225	0	0	0	0
1668,96	149,875	0	0	0	0
1647,06	140,25	0	0	0	0
1500	137,5	0	0	0	0
1500	137,5	0	0	0	0
1275,8	109,78	0	0	0	0
1614,26	140,25	0	0	0	0
1532,8	137,5	0	0	0	0
1636,16	149,875	0	0	0	0
1581,46	140,25	0	0	0	0
1570,3	141,625	0	0	0	0
2116,8	232,848	0	0	0	0
2037,5	141,625	0	0	0	0
1500	137,5	0	0	0	0
1651,7	144,375	0	0	0	0
3900	181,5	0	0	0	0
7390,03	728,9469	0	0	0	0
1870,14	148,203	0	0	0	0
1548,6	140,25	0	0	0	0
1614,26	140,25	0	0	0	0
1668,96	149,875	0	0	0	0
2937,06	301,2471	0	0	0	0
4108,1	451,891	0	0	0	0
1363,84	122,9536	0	0	0	0
1532,8	137,5	0	0	0	0
3091,12	298,045	0	0	0	0



1548,66	140,25	0	0	0	0
1537	140,25	0	0	0	0
1960,97	174,5502	0	0	0	0
1548,66	140,25	0	0	0	0
1500	137,5	0	0	0	0
1636,16	149,875	0	0	0	0
2072,42	167,9601	0	0	0	0
1586,16	144,375	0	0	0	0
1565,6	137,5	0	0	0	0
3387,5	137,5	0	0	0	0
1598,4	137,5	0	0	0	0
1656,68	171,2568	0	0	0	0
1618,96	144,375	0	0	0	0
1809,1	209,891	0	0	0	0
2137,07	235,0777	0	0	0	0
1586,16	144,375	0	0	0	0
1500	137,5	0	0	0	0
1548,66	140,25	0	0	0	0
1698,66	156,75	0	0	0	0
1573,28	138,3228	0	0	0	0
1636,72	169,0612	0	0	0	0
1586,16	144,375	0	0	0	0
1558,52	148,203	0	0	0	0
1500	137,5	0	0	0	0
1699,46	161,3766	0	0	0	0
1618,96	144,375	0	0	0	0
1525	140,25	0	0	0	0
1548,66	140,25	0	0	0	0
1548,66	140,25	0	0	0	0
3167,27	302,5572	0	0	0	0
1586,16	144,375	0	0	0	0
1586,16	144,375	0	0	0	0
1500	137,5	0	0	0	0
3435,01	329,7173	0	0	0	0
4564,97	406,8526	0	0	0	0
1603,1	141,625	0	0	0	0
1614,26	140,25	0	0	0	0
1548,66	140,25	0	0	0	0
1347,3	126,247	0	0	0	0
2587,5	137,5	0	0	0	0
5996,49	608,6784	0	0	0	0
1548,66	140,25	0	0	0	0
1800	198	0	0	0	0
1548,66	140,25	0	0	0	0
1750	137,5	0	0	0	0
1548,66	140,25	0	0	0	0
1800	137,5	0	0	0	0
1750	137,5	0	0	0	0
1500	137,5	0	0	0	0
4593,6	461,736	0	0	0	0
1467,06	139,4206	0	0	0	0
1500	137,5	0	0	0	0
1500	137,5	0	0	0	0
1555,36	133,9316	0	0	0	0
1500	137,5	0	0	0	0
1570,3	141,625	0	0	0	0
1603,1	141,625	0	0	0	0
2048,66	140,25	0	0	0	0
1791,06	144,375	0	0	0	0
1581,46	140,25	0	0	0	0
1500	137,5	0	0	0	0
1548,66	140,25	0	0	0	0
1532,8	137,5	0	0	0	0
1551,82	122,9536	0	0	0	0
1548,66	140,25	0	0	0	0



1548,66	140,25	0	0	0	0
1614,26	140,25	0	0	0	0
1500	137,5	0	0	0	0
5480,21	556,9806	0	0	0	0
1500	137,5	0	0	0	0
5336	396	0	0	0	0
2845,04	296,4544	0	0	0	0
1367,26	128,4426	0	0	0	0
1570,3	141,625	0	0	0	0
1548,66	140,25	0	0	0	0
1526,94	146,0074	0	0	0	0
1500	137,5	0	0	0	0
1548,66	140,25	0	0	0	0
2995,72	287,551	0	0	0	0
1500	137,5	0	0	0	0
1565,6	137,5	0	0	0	0
1548,66	140,25	0	0	0	0
5212,69	519,5421	0	0	0	0
2223,76	183,3304	0	0	0	0
1565,6	137,5	0	0	0	0
1908,1	209,891	0	0	0	0
1565,6	137,5	0	0	0	0
1596,8	164,67	0	0	0	0
3814,29	365,8171	0	0	0	0
1500	137,5	0	0	0	0
1548,66	140,25	0	0	0	0
1548,66	140,25	0	0	0	0
1645,3	149,875	0	0	0	0
1548,66	140,25	0	0	0	0
1636,16	148,7805	0	0	0	0
1532,8	137,5	0	0	0	0
1837,5	147,125	0	0	0	0
1532,6	137,5	0	0	0	0
1500	137,5	0	0	0	0
1586,16	144,375	0	0	0	0
1580,37	140,25	0	0	0	0
1586,76	144,375	0	0	0	0
1500	137,5	0	0	0	0
1570,3	141,625	0	0	0	0
1500	137,5	0	0	0	0
1267,46	117,4646	0	0	0	0
1651,76	144,375	0	0	0	0
2718,76	277,2341	0	0	0	0
2106	231,66	0	0	0	0
1501,92	117,4646	0	0	0	0
1548,66	140,25	0	0	0	0
1548,66	140,25	0	0	0	0
1562,5	144,375	0	0	0	0
1600,92	141,625	0	0	0	0
3435,01	329,7173	0	0	0	0
1586,16	144,375	0	0	0	0
1746,5	170,159	0	0	0	0
1586,16	144,375	0	0	0	0
1469,92	136,1272	0	0	0	0
1532,8	137,5	0	0	0	0
1651,76	144,375	0	0	0	0
2065,6	137,5	0	0	0	0
1714,26	139,15	0	0	0	0
1586,16	144,375	0	0	0	0
1548,66	140,25	0	0	0	0
1636,16	149,875	0	0	0	0
1548,66	140,25	0	0	0	0
1586,16	144,375	0	0	0	0
1500	137,5	0	0	0	0
1500	137,5	0	0	0	0



1548,66	140,25	0	0	0	0
1500	137,5	0	0	0	0
1636,16	149,875	0	0	0	0
1581,46	140,25	0	0	0	0
1548,66	140,25	0	0	0	0
1548,66	140,25	0	0	0	0
2195,6	164,67	0	0	0	0
1562,5	144,375	0	0	0	0
1750	137,5	0	0	0	0
1590,6	140,25	0	0	0	0
1586,16	144,375	0	0	0	0
1548,66	140,25	0	0	0	0
1636,16	149,875	0	0	0	0
1548,66	140,25	0	0	0	0
1586,16	144,375	0	0	0	0
1500	137,5	0	0	0	0
1894,7	148,203	0	0	0	0
1581,46	140,25	0	0	0	0
1548,66	140,25	0	0	0	0
1586,16	144,375	0	0	0	0
1500	137,5	0	0	0	0
1581,46	140,25	0	0	0	0
1636,16	149,875	0	0	0	0
1548,66	140,25	0	0	0	0
1586,16	144,375	0	0	0	0
1636,1	149,875	0	0	0	0
1548,66	140,25	0	0	0	0
2219,82	180,6442	0	0	0	0
1548,66	140,25	0	0	0	0
1548,66	140,25	0	0	0	0
1557,8	140,25	0	0	0	0
1500	137,5	0	0	0	0
1620,3	147,125	0	0	0	0
1618,96	144,375	0	0	0	0
1626,74	156,9854	0	0	0	0
1500	137,5	0	0	0	0
1882,33	165,77	0	0	0	0
1548,66	140,25	0	0	0	0
1328,98	122,9536	0	0	0	0
1800	198	0	0	0	0
1614,26	140,25	0	0	0	0
1586,16	144,375	0	0	0	0
1537,5	141,625	0	0	0	0
1618,76	144,375	0	0	0	0
2917,22	277,2352	0	0	0	0
1525	140,25	0	0	0	0
1548,66	140,25	0	0	0	0
1548,66	140,25	0	0	0	0
1548,66	140,25	0	0	0	0
1636,16	149,875	0	0	0	0
1636,16	149,875	0	0	0	0
1636,16	149,875	0	0	0	0
1636,72	169,0612	0	0	0	0
2952	285,12	0	0	0	0
1217,56	111,9756	0	0	0	0
1500	137,5	0	0	0	0
1586,16	144,375	0	0	0	0
1548,66	140,25	0	0	0	0
1548,66	140,25	0	0	0	0
2574,84	173,4524	0	0	0	0
1636,16	149,875	0	0	0	0
1548,66	140,25	0	0	0	0
1532,8	137,5	0	0	0	0
1908,1	209,891	0	0	0	0
1537,5	141,625	0	0	0	0



1390,08	111,9756	0	0	0	0
1603,1	141,625	0	0	0	0
1548,66	140,25	0	0	0	0
3375,63	325,4768	0	0	0	0
5702,4	474,804	0	0	0	0
2339,26	144,375	0	0	0	0
1908,1	209,891	0	0	0	0
1678,1	149,875	0	0	0	0
1548,66	140,25	0	0	0	0
1197,6	109,78	0	0	0	0
3344	231,66	0	0	0	0
1302,32	106,4899	0	0	0	0
1620,3	147,125	0	0	0	0
1548,66	140,25	0	0	0	0
7493	435,82	0	0	0	0
1500	137,5	0	0	0	0
4921,56	519,5421	0	0	0	0
1816,96	122,9536	0	0	0	0
1614,26	140,25	0	0	0	0
1457,08	138,3228	0	0	0	0
1636,16	149,875	0	0	0	0
5937,53	532,6398	0	0	0	0
1548,66	140,25	0	0	0	0
1500	137,5	0	0	0	0
1548,66	140,25	0	0	0	0
1614,26	140,25	0	0	0	0
1696,6	164,67	0	0	0	0
1562,5	144,375	0	0	0	0
1696,6	142,714	0	0	0	0
1548,66	140,25	0	0	0	0
1500	137,5	0	0	0	0
1548,66	140,25	0	0	0	0
2268,96	140,25	0	0	0	0
1586,16	144,375	0	0	0	0
1500	128,3304	0	0	0	0
1500	137,5	0	0	0	0
1548,66	140,25	0	0	0	0
1500	137,5	0	0	0	0
1548,66	140,25	0	0	0	0
1612,5	149,875	0	0	0	0
2917,21	299,0636	0	0	0	0
1548,66	140,25	0	0	0	0
1875	137,5	0	0	0	0
3434,57	241,3741	0	0	0	0
1956,48	171,2568	0	0	0	0
1525	140,25	0	0	0	0
1500	137,5	0	0	0	0
1865	164,3598	0	0	0	0
1500	137,5	0	0	0	0
2532,6	237,006	0	0	0	0
1618,96	144,375	0	0	0	0
1581,46	140,25	0	0	0	0
1500	137,5	0	0	0	0
4489,72	451,891	0	0	0	0
1626,74	156,9854	0	0	0	0
1500	137,5	0	0	0	0
4524,94	255,7896	0	0	0	0
1397,2	131,736	0	0	0	0
1532,8	137,5	0	0	0	0
1586,16	144,375	0	0	0	0
1500	137,5	0	0	0	0
5480,17	503,4249	0	0	0	0
5168,25	519,9766	0	0	0	0
4435,37	296,0639	0	0	0	0
1447,1	159,181	0	0	0	0



6732,84	531,5409	0	0	0	0
15352	1578,72	0	0	0	0
1367,26	150,3986	0	0	0	0
3819,99	378,4605	0	0	0	0
6332,15	307,648	0	0	0	0
1098	120,78	0	0	0	0
3836,31	304,2897	0	0	0	0
3894,34	391,809	0	0	0	0
3160,33	230,5336	0	0	0	0
4069,18	409,3991	0	0	0	0
1628,74	144,375	0	0	0	0
1548,66	140,25	0	0	0	0
1267,46	117,4646	0	0	0	0
1586,16	144,375	0	0	0	0
7069,92	777,6912	0	0	0	0
4366,24	440,3608	0	0	0	0
1548,66	140,25	0	0	0	0
3104,76	295,6811	0	0	0	0
1537,5	141,625	0	0	0	0
1548,66	140,25	0	0	0	0
1581,41	140,25	0	0	0	0
1641,26	38,5	0	0	0	0
998	109,78	0	0	0	0



TEMPO DE CONTRIBUIÇÃO DO SERVIDOR ATIVO ANTERIOR À ADMISSÃO NO ENTE PARA OUTROS RPPS Em dias RPPS 3	CNPJ DO ENTE FEDERATIVO RELATIVO AO TEMPO DE CONTRIBUIÇÃO DO SERVIDOR ATIVO EM OUTRO RPPS RPPS 3	SEGURADO JÁ COMPLETOU OS REQUISITOS MÍNIMOS PARA A APOSENTADORIA? 1 - Sim 2 - Não	SEGURADO EM ABONO DE PERMANÊNCIA? 1 - Sim 2 - Não	DATA DE INÍCIO DE ABONO DE PERMANÊNCIA DO SERVIDOR ATIVO dd/mm/aaaa	NÚMERO DE DEPENDENTES DO SERVIDOR (que poderão vir a receber o benefício de pensão por morte)	ESTADO CIVIL 1 - solteiro (a) 2 - casado (a) 3 - viúvo (a) 4 - separado (a) judicialmente 5 - divorciado (a) 6 - união estável 9 - outros	DEPENDENTE 1 DATA DE NASCIMENTO dd/mm/aaaa
0		2	2		1	2	04/02/1964
0		2	2		1	2	16/02/1966
0		2	2		1	2	28/08/1975
0		2	2		1	2	13/07/1964
0		2	2		1	2	01/04/1962
0		2	2		1	2	02/01/1965
0		2	2		1	2	24/01/1969
0		2	2		1	2	06/10/1967
0		2	2		1	2	06/06/1971
0		2	2		0	5	
0		2	2		1	2	27/02/1977
0		2	2		1	2	18/05/1991
0		2	2		1	2	21/09/1966
0		2	2		1	2	08/05/1979
0		2	2		1	2	03/10/1986
0		2	2		0	1	
0		2	2		1	2	21/05/1977
0		2	2		1	2	01/04/1966
0		2	2		1	2	23/05/1962
0		2	2		1	2	23/06/1949
0		2	2		1	2	19/06/1965
0		2	2		0	1	
0		2	2		0	1	
0		2	2		0	1	
0		2	2		0	1	
0		2	2		1	2	28/06/1985
0		2	2		3	2	23/01/1971
0		2	2		0	1	
0		2	2		0	1	
0		2	2		1	2	11/12/1991
0		2	2		1	2	18/04/1986
0		2	2		1	2	09/12/1982
0		2	2		1	2	29/07/1969
0		2	2		1	2	08/06/1971
0		2	2		0	5	
0		2	2		0	1	
0		2	2		0	1	
0		2	2		1	2	12/09/1981
0		2	2		1	2	09/05/1962
0		2	2		1	2	06/10/1963
0		2	2		0	1	
0		2	2		1	2	17/12/1970
0		2	2		0	1	
0		2	2		1	2	29/10/1970
0		2	2		0	5	
0		2	2		0	1	
0		2	2		0	1	
0		2	2		0	1	
0		2	2		1	2	16/05/1964
0		2	2		1	2	06/09/1962
0		2	2		1	2	07/05/1959
0		2	2		1	2	02/08/1956
0		1	1	17/09/2018	0	3	



0	2	2	0	1	1	
0	2	2	1	2	2	20/08/1971
0	2	2	1	2	2	30/12/1972
0	2	2	1	2	2	02/07/1971
0	2	2	1	2	2	11/11/1970
0	2	2	1	2	2	23/11/1969
0	2	2	1	2	2	17/01/1963
0	2	2	1	2	2	10/02/1971
0	2	2	1	2	2	22/02/1985
0	2	2	0	5	5	
0	2	2	1	2	2	28/08/1987
0	2	2	1	2	2	10/09/1959
0	2	2	1	2	2	12/07/1969
0	2	2	0	1	1	
0	2	2	0	5	5	
0	2	2	1	2	2	23/02/1969
0	2	2	1	2	2	10/12/1982
0	2	2	1	2	2	06/02/1976
0	2	2	1	2	2	17/12/1976
0	2	2	0	1	1	
0	2	2	1	2	2	03/12/1974
0	2	2	0	1	1	
0	2	2	1	2	2	20/10/1970
0	2	2	1	2	2	03/01/1990
0	2	2	0	1	1	
0	2	2	1	2	2	13/04/1992
0	2	2	1	2	2	03/10/1978
0	2	2	1	2	2	29/07/1984
0	2	2	1	2	2	08/03/1986
0	2	2	1	2	2	07/08/1979
0	2	2	1	2	2	11/07/1967
0	2	2	1	2	2	03/06/1989
0	2	2	1	2	2	08/08/1963
0	2	2	1	2	2	03/08/1966
0	2	2	1	2	2	09/02/1956
0	2	2	1	2	2	19/01/1961
0	2	2	1	2	2	28/08/1959
0	2	2	0	5	5	
0	2	2	1	2	2	23/10/1977
0	2	2	1	2	2	16/09/1964
0	2	2	0	1	1	
0	2	2	1	2	2	16/09/1980
0	2	2	1	2	2	30/09/1971
0	2	2	1	2	2	26/11/1973
0	2	2	1	2	2	21/05/1988
0	2	2	1	2	2	02/05/1982
0	2	2	1	2	2	05/09/1960
0	2	2	1	2	2	07/08/1960
0	2	2	0	1	1	
0	2	2	0	1	1	
0	2	2	0	3	3	
0	2	2	1	2	2	28/08/1953
0	2	2	1	5	5	20/03/2004
0	2	2	2	1	1	23/04/2008
0	2	2	1	2	2	27/08/1967
0	2	2	2	2	2	01/04/1985
0	2	2	0	5	5	
0	2	2	0	1	1	
0	2	2	1	2	2	19/09/1967
0	2	2	0	1	1	
0	2	2	1	2	2	13/10/1974
0	1	1	0	2	2	05/08/1965
0	2	2	1	1	1	27/11/2012
0	2	2	1	2	2	28/01/1967
0	2	2	0	1	1	

12/07/2018

26/10/2018



0	2	2	0	1	
0	2	2	1	2	18/05/1970
0	2	2	0	1	
0	2	2	1	1	03/02/2005
0	2	2	1	2	22/10/1994
0	2	2	1	2	09/08/1964
0	2	2	1	2	01/09/1966
0	2	2	1	2	30/04/1964
0	2	2	1	2	17/09/1955
0	2	2	1	2	23/10/1965
0	2	2	1	2	14/02/1955
0	2	2	1	2	04/09/1966
0	2	2	0	1	
0	2	2	1	2	09/06/1989
0	2	2	1	2	27/12/1977
0	2	2	0	1	
0	2	2	0	1	
0	2	2	1	2	30/03/1971
0	2	2	1	1	04/01/2013
0	2	2	1	2	28/02/1978
0	2	2	1	2	23/12/1973
0	2	2	1	2	12/03/1975
0	2	2	0	1	
0	2	2	0	1	
0	2	2	1	2	17/11/1976
0	2	2	1	2	07/09/1959
0	2	2	0	2	
0	2	2	1	2	02/07/1988
0	2	2	1	2	28/12/1993
0	2	2	0	1	
0	2	2	1	2	24/12/1965
0	2	2	1	2	24/07/1987
0	2	2	1	2	05/03/1965
0	2	2	1	2	19/04/1963
0	2	2	1	2	10/01/1988
0	2	2	0	1	
0	2	2	0	1	
0	1	1	0	3	
0	2	2	0	1	
0	2	2	1	2	15/06/1967
0	2	2	1	2	18/08/1965
0	2	2	1	2	22/07/1963
0	2	2	1	2	25/10/1969
0	2	2	1	2	24/04/1960
0	2	2	0	1	
0	2	2	1	2	24/08/1983
0	1	1	0	3	
0	2	2	1	2	25/07/1959
0	2	2	0	1	
0	2	2	0	5	
0	2	2	1	2	25/07/1961
0	2	2	1	2	03/10/1964
0	2	2	1	2	15/04/1964
0	2	2	1	2	27/07/1968
0	2	2	1	2	23/04/1982
0	2	2	0	1	
0	2	2	0	1	
0	2	2	1	2	23/10/1983
0	2	2	1	2	07/03/1970
0	2	2	1	2	21/03/1987
0	2	2	1	2	08/09/1958
0	2	2	1	2	17/03/1970
0	2	2	0	1	
0	2	2	0	1	
0	2	2	1	2	20/12/1985



0	2	2	1	2	12/04/1976
0	2	2	0	1	
0	2	2	1	2	03/11/1954
0	2	2	1	2	10/07/1955
0	1	1	06/07/2016	1	26/08/1962
0	2	2	1	2	13/10/1956
0	2	2	1	2	27/10/1969
0	2	2	0	1	
0	1	1	24/07/2013	1	15/03/1960
0	2	2	1	2	22/09/1960
0	2	2	1	2	22/12/1967
0	2	2	1	2	16/09/1961
0	1	1	17/01/2017	0	1
0	2	2	1	2	15/07/1967
0	2	2	1	2	03/02/1969
0	2	2	1	2	19/09/1975
0	2	2	0	1	
0	2	2	1	2	17/04/1966
0	2	2	1	2	05/09/1957
0	2	2	1	2	07/08/1965
0	2	2	1	2	25/09/1961
0	2	2	1	2	01/07/1963
0	2	2	1	2	07/03/1976
0	2	2	0	1	
0	2	2	1	2	23/07/1970
0	2	2	0	1	
0	2	2	1	2	03/05/1986
0	2	2	1	2	15/05/1991
0	2	2	0	1	
0	2	2	0	1	
0	2	2	1	2	16/02/1972
0	2	2	1	2	17/11/1975
0	2	2	0	1	
0	2	2	1	2	26/05/1962
0	2	2	1	2	03/10/1976
0	2	2	1	2	06/04/1967
0	1	1	28/09/2016	0	3
0	2	2	1	2	28/11/1973
0	2	2	0	1	
0	2	2	1	2	23/07/1968
0	2	2	1	2	24/08/1969
0	2	2	1	2	04/04/1967
0	2	2	1	2	05/11/1988
0	2	2	0	1	
0	1	1	24/07/2018	1	16/11/1965
0	2	2	1	2	11/10/1954
0	2	2	1	2	24/01/1974
0	2	2	1	2	05/05/1973
0	2	2	1	2	14/03/1973
0	2	2	1	2	21/09/1988
0	2	2	1	2	12/10/1952
0	2	2	1	2	21/05/1970
0	2	2	1	2	02/12/1991
0	2	2	1	2	17/12/1972
0	2	2	1	2	11/01/1969
0	2	2	1	2	04/06/1974
0	2	2	1	2	10/07/1974
0	2	2	1	2	15/07/1964
0	2	2	1	2	30/09/1976
0	2	2	1	2	10/10/1973
0	2	2	1	2	15/02/1979
0	2	2	1	2	12/08/1989
0	2	2	1	2	24/03/1976
0	2	2	1	2	13/03/1949
0	2	2	1	2	07/02/1992



0	2	2	1	2	23/02/1983
0	2	2	1	2	01/06/1982
0	2	2	1	2	03/11/1974
0	2	2	0	1	
0	2	2	0	1	
0	2	2	1	2	13/07/1961
0	2	2	0	1	
0	2	2	1	2	19/05/1959
0	2	2	1	2	24/12/1965
0	2	2	0	1	
0	2	2	1	2	18/12/1971
0	2	2	0	1	
0	2	2	1	2	02/05/1969
0	2	2	2	1	19/06/2009
0	2	2	1	2	19/09/1961
0	2	2	1	2	05/09/1971
0	2	2	1	2	01/02/1966
0	2	2	1	2	26/06/1970
0	2	2	0	1	
0	2	2	1	2	04/07/1955
0	2	2	1	2	16/06/1975
0	2	2	1	2	19/12/1968
0	2	2	1	2	10/07/1972
0	2	2	1	2	07/08/1967
0	2	2	0	1	
0	2	2	1	2	26/12/1987
0	2	2	1	2	10/07/1985
0	2	2	1	2	22/08/1971
0	2	2	1	2	20/02/1982
0	2	2	1	2	16/04/1966
0	2	2	1	2	19/12/1962
0	2	2	1	2	03/06/1984
0	2	2	1	2	09/12/1955
0	2	2	0	1	
0	2	2	1	2	27/08/1978
0	2	2	1	2	07/09/1960
0	2	2	1	2	31/05/1968
0	2	2	1	2	03/10/1974
0	2	2	1	2	26/07/1965
0	2	2	0	1	
0	2	2	0	1	
0	2	2	1	2	23/06/1962
0	2	2	1	2	31/08/1977
0	2	2	1	2	22/06/1969
0	2	2	1	2	05/07/1967
0	2	2	0	1	
0	2	2	1	2	25/11/1960
0	2	2	1	2	30/06/1960
0	2	2	1	2	03/06/1967
0	2	2	1	2	01/12/1956
0	2	2	1	2	24/05/1968
0	2	2	2	2	30/01/1978
0	2	2	0	1	
0	2	2	1	2	03/12/1956
0	1	1	0	1	
0	2	2	0	1	
0	2	2	0	1	
0	1	1	1	2	15/10/1972
0	2	2	0	1	
0	2	2	1	2	16/11/1976
0	2	2	0	5	
0	2	2	1	2	02/12/1983
0	2	2	1	2	29/03/1959
0	2	2	1	2	15/03/1970
0	2	2	1	2	06/12/1969



0	2	2	1	2	07/06/1975
0	2	2	1	2	01/03/1969
0	2	2	0	1	
0	2	2	1	2	16/01/1964
0	2	2	0	1	
0	2	2	0	3	
0	2	2	1	2	30/10/1967
0	2	2	1	2	22/06/1969
0	2	2	1	2	15/09/1976
0	2	2	1	5	03/11/2009
0	2	2	1	5	19/08/2010
0	2	2	1	2	02/06/1956
0	2	2	1	2	19/03/1982
0	2	2	1	2	15/12/1972
0	2	2	1	2	22/09/1966
0	2	2	1	2	18/11/1965
0	2	2	1	2	29/06/1978
0	2	2	1	5	25/10/2003
0	2	2	1	2	17/08/1961
0	2	2	1	2	23/05/1966
0	2	2	1	1	02/01/2013
0	2	2	1	2	08/01/1969
0	2	2	1	2	07/10/1968
0	2	2	1	2	01/04/1987
0	2	2	0	1	
0	2	2	1	2	10/10/1969
0	2	2	1	2	10/09/1974
0	2	2	1	1	11/04/2014
0	2	2	1	2	02/11/1965
0	2	2	1	2	10/02/1968
0	2	2	1	2	12/10/1990
0	1	1	06/07/2016	1	20/06/1963
0	2	2	1	2	03/07/1968
0	2	2	0	1	
0	2	2	0	1	
0	2	2	1	2	14/09/1988
0	2	2	0	1	
0	2	2	1	2	05/03/1969
0	2	2	1	2	06/03/1976
0	2	2	0	1	
0	2	2	1	2	28/03/1964
0	1	1	01/12/2014	0	1
0	2	2	1	1	12/06/2006
0	2	2	0	1	
0	2	2	0	1	
0	2	2	1	2	21/08/1968
0	1	1	21/03/2017	1	22/03/1959
0	2	2	0	1	
0	2	2	0	1	
0	2	2	1	2	05/10/1962
0	2	2	1	2	11/04/1987
0	2	2	0	1	
0	2	2	1	2	21/05/1969
0	2	2	1	2	26/04/1985
0	2	2	1	2	11/08/1971
0	2	2	1	2	25/03/1960
0	2	2	0	1	
0	2	2	1	2	04/08/1981
0	2	2	1	2	24/05/1963
0	2	2	1	2	01/09/1951
0	2	2	1	1	10/02/2003
0	2	2	1	5	21/10/2004
0	2	2	1	2	16/03/1963
0	2	2	1	6	10/02/1973
0	2	2	0	1	



0	2	2	0	5	
0	2	2	1	2	10/04/1971
0	2	2	0	1	
0	2	2	0	1	
0	2	2	1	1	08/04/2003
0	2	2	1	2	16/11/1961
1	1	1	0	1	
0	2	2	2	5	07/02/2009
0	2	2	1	2	08/11/1976
0	2	2	1	2	24/02/1959
0	2	2	1	2	24/07/1953
0	1	1	0	1	
0	2	2	1	2	03/08/1980
0	2	2	1	1	10/11/2003
0	2	2	1	2	11/01/1985
0	2	2	1	2	07/04/1977
0	2	2	1	2	29/05/1971
0	2	2	1	2	30/11/1976
0	2	2	1	2	18/12/1971
0	2	2	0	1	
0	2	2	2	5	09/09/2008
0	2	2	0	1	
0	2	2	1	2	03/09/1983
0	2	2	1	2	25/07/1973
0	2	2	1	2	08/04/1985
0	2	2	1	2	07/12/1974
0	2	2	1	2	12/02/1972
0	2	2	1	2	14/02/1993
0	2	2	0	1	
0	2	2	1	2	20/07/1973
0	2	2	1	2	30/07/1948
0	2	2	1	2	10/11/1982
0	2	2	1	2	05/12/1964
0	2	2	1	2	26/08/1975
0	2	2	1	2	23/06/1960
0	2	2	1	2	08/10/1976
0	2	2	1	2	17/08/1970
0	2	2	1	2	29/12/1980
0	2	2	1	2	05/12/1983
0	2	2	1	2	27/11/1984
0	2	2	0	5	
0	2	2	1	2	29/12/1973
0	2	2	0	1	
0	2	2	1	2	19/09/1966
0	2	2	1	2	11/01/1964
0	2	2	1	2	20/07/1968
0	2	2	1	2	21/07/1976
0	2	2	1	2	13/11/1973
0	2	2	0	1	
0	2	2	1	2	15/03/1972
0	1	1	0	1	
0	2	2	1	2	14/12/1962
0	2	2	0	1	
0	2	2	1	2	26/12/1959
0	2	2	1	2	27/07/1968
0	2	2	1	2	02/01/1972
0	2	2	1	2	15/09/1975
0	2	2	1	2	09/06/1983
0	2	2	2	1	07/08/2008
0	2	2	1	2	06/12/1966
0	2	2	0	1	
0	2	2	1	2	11/06/1973
0	2	2	1	2	09/02/1971
0	2	2	1	2	15/07/1973
0	2	2	0	1	



0	1	1	22/06/2015	1	2	21/11/1962
0	2	2		1	2	20/10/1969
0	2	2		0	1	
0	2	2		1	2	09/01/1969
0	2	2		1	2	27/12/1973
0	2	2		1	2	02/08/1962
0	2	2		1	2	20/04/1970
0	2	2		1	2	08/11/1969
0	2	2		1	2	30/05/1967
0	2	2		1	2	26/05/1969
0	1	1	13/09/2017	0	1	
0	2	2		1	2	17/03/1964
0	2	2		0	1	
0	2	2		0	1	
0	2	2		1	2	15/08/1963
0	2	2		1	2	24/02/1952
0	2	2		1	2	07/05/1961
0	2	2		1	2	03/06/1954
0	1	1	16/10/2017	0	2	22/09/1950
0	2	2		1	2	01/01/1971
0	2	2		0	1	
0	2	2		1	2	26/11/1964
0	2	2		1	2	20/12/1968
0	2	2		1	2	17/12/1956
0	2	2		1	2	17/06/1964
0	2	2		0	1	
0	2	2		1	2	05/09/1956
0	2	2		1	2	09/07/1966
0	2	2		1	2	23/06/1970
0	2	2		1	2	13/10/1966
0	2	2		1	2	08/05/1959
0	2	2		1	2	08/11/1961
0	1	1	13/05/2017	0	3	
0	2	2		1	2	23/03/1968
0	2	2		1	2	23/05/1964
0	2	2		0	1	
0	2	2		0	1	
0	2	2		1	2	10/10/1965
0	2	2		0	1	28/07/1978
0	2	2		0	1	
0	2	2		1	2	07/08/1958
0	2	2		0	1	07/01/1969
0	2	2		1	2	
0	2	2		0	1	06/04/1973
0	2	2		0	1	
0	2	2		1	2	01/06/1960
0	2	2		1	2	30/05/1967
0	2	2		1	2	20/08/1980
0	2	2		1	2	05/11/1962
0	2	2		1	2	08/05/1967
0	1	1	31/05/2017	1	2	16/09/1962
0	2	2		1	2	20/04/1966
0	2	2		0	5	
0	2	2		0	1	
0	2	2		0	1	
0	1	1	16/10/2014	0	1	
0	2	2		1	2	17/07/1955
0	2	2		1	2	10/01/1953
0	2	2		1	2	01/10/1944
0	2	2		1	2	24/05/1968
0	2	2		1	2	06/01/1968
0	2	2		1	2	10/09/1987
0	2	2		1	2	17/09/1965



0	2	2	1	2	01/04/1971
0	2	2	1	2	09/05/1968
0	2	2	1	2	11/11/1959
0	1	1	0	3	
0	2	2	0	5	
0	2	2	1	2	07/12/1964
0	2	2	1	2	26/01/1966
0	2	2	1	2	26/05/1953
0	2	2	0	1	
0	2	2	1	2	09/10/1971
0	2	2	1	2	22/11/1962
0	2	2	1	2	04/05/1969
0	2	2	1	2	31/12/1961
0	1	1	1	2	08/09/1981
0	2	2	1	2	02/06/1966
0	2	2	2	2	13/02/1997
0	2	2	0	5	
0	2	2	1	2	06/08/1964
0	2	2	1	2	17/08/1969
0	2	2	1	2	05/01/1962
0	2	2	1	2	14/02/1979
0	2	2	1	2	20/11/1968
0	2	2	0	1	
0	2	2	3	2	12/12/1965
0	2	2	1	2	14/11/1963
0	2	2	0	1	
0	1	1	0	3	
0	2	2	1	2	30/04/1968
0	2	2	1	2	03/03/1963
0	2	2	0	1	
0	2	2	0	1	
0	2	2	1	2	03/01/1966
0	2	2	1	2	28/09/1968
0	2	2	1	2	13/04/1975
0	2	2	1	2	24/09/1977
0	2	2	0	1	
0	2	2	0	1	
0	2	2	0	1	
0	2	2	1	2	23/11/1964
0	2	2	1	2	06/12/1964
0	2	2	1	2	23/05/1970
0	2	2	1	2	31/05/1967
0	2	2	1	2	06/02/1962
0	2	2	0	1	
0	2	2	1	2	20/09/1969
0	2	2	1	2	26/01/1984
0	2	2	1	2	19/01/1978
0	2	2	1	2	03/09/1982
0	2	2	1	2	12/04/1964
0	2	2	1	2	02/12/1970
0	2	2	1	2	15/09/1968
0	1	1	0	3	
0	2	2	1	2	13/03/1978
0	2	2	1	2	02/06/1983
0	1	1	0	3	
0	2	2	1	6	26/06/1969
0	2	2	1	2	06/07/1990
0	2	2	1	2	24/04/1977
0	2	2	1	2	16/11/1959
0	2	2	1	2	14/01/1976
0	2	2	1	2	17/06/1974
0	2	2	0	1	
0	2	2	1	2	11/09/1984
0	2	2	0	1	



0	2	2	1	2	21/02/1991
0	2	2	1	2	19/04/1990
0	2	2	1	2	04/05/1989
0	2	2	0	1	
0	2	2	0	1	
0	2	2	1	2	19/05/1993
0	2	2	0	1	
0	2	2	1	2	30/06/1988
0	2	2	1	2	06/12/1980
0	2	2	1	2	29/09/1985
0	2	2	0	1	
0	2	2	1	2	10/01/1958
0	2	2	1	2	24/02/1967
0	2	2	0	1	
0	2	2	1	2	30/05/1985
0	2	2	1	2	11/11/1981
0	2	2	1	2	04/11/1976
0	2	2	0	1	
0	2	2	1	2	20/09/1977
0	2	2	1	2	17/08/1980
0	2	2	1	2	22/07/1974
0	2	2	1	2	23/01/1984
0	2	2	1	2	15/08/1972
0	2	2	1	2	27/05/1971
0	2	2	0	5	
0	2	2	1	2	24/07/1978
0	2	2	1	2	28/04/1967
0	2	2	1	2	03/11/1966
0	2	2	1	2	20/04/1963
0	2	2	0	1	
0	2	2	0	1	
0	2	2	1	2	21/10/1961
0	2	2	1	2	02/01/1972
0	2	2	1	2	26/05/1970
0	2	2	0	1	
0	2	2	1	2	19/12/1969
0	2	2	1	2	24/02/1965
0	2	2	1	2	20/01/1968
0	2	2	1	2	07/01/1970
0	2	2	1	2	31/03/1963
0	2	2	1	2	30/04/1978
0	2	2	1	2	13/03/1974
0	2	2	1	2	14/05/1957
0	2	2	1	2	17/11/1968
0	2	2	1	2	
0	2	2	2	2	19/02/1971
0	2	2	1	2	09/01/1966
0	2	2	1	2	31/01/1963
0	2	2	1	2	26/03/1966
0	2	2	0	1	
0	2	2	1	2	11/05/1963
0	2	2	0	1	
0	2	2	1	2	08/03/1984
0	2	2	0	1	
0	2	2	1	2	21/09/1972
0	2	2	1	2	25/11/1978
0	1	1	0	1	
0	2	2	1	2	31/10/1965
0	2	2	1	2	14/11/1966
0	2	2	1	2	25/11/1956
0	2	2	0	1	
0	2	2	1	2	22/11/1970
0	2	2	1	2	08/12/1964
0	2	2	1	2	20/07/1965
0	2	2	0	1	

19/08/2015



0	1	1	15/04/2013	0	3	
0	2	2		1	2	26/10/1968
0	1	1	10/06/2013	1	2	08/04/1961
0	2	2		1	2	11/07/1960
0	2	2		1	6	23/05/1977
0	2	2		1	2	07/04/1981
0	2	2		1	2	25/07/1956
0	2	2		0	5	
0	2	2		0	1	
0	2	2		1	2	04/01/1968
0	2	2		1	2	10/04/1966
0	1	1	16/10/2014	0	1	
0	2	2		0	5	
0	2	2		1	2	01/03/1971
0	2	2		1	2	22/03/1965
0	2	2		1	2	06/09/1970
0	2	2		1	2	14/03/1972
0	2	2		1	2	18/02/1970
0	2	2		1	2	21/06/1969
0	2	2		1	2	07/11/1961
0	1	1	03/09/2018	0	1	
0	1	1	06/02/2018	1	2	02/08/1965
0	2	2		1	2	04/09/1963
0	2	2		1	2	10/10/1983
0	2	2		1	2	15/07/1955
0	2	2		1	2	23/12/1970
0	2	2		1	2	26/08/1969
0	2	2		1	2	19/08/1964
0	2	2		1	2	24/12/1973
0	2	2		1	2	06/08/1966
0	2	2		1	2	11/07/1968
0	2	2		1	2	17/07/1967
0	2	2		1	2	19/12/1966
0	2	2		0	1	
0	2	2		1	2	13/03/1971
0	2	2		1	2	14/05/1973
0	2	2		1	2	23/02/1972
0	2	2		1	2	18/09/1974
0	2	2		0	1	
0	2	2		0	1	
0	2	2		1	2	22/02/1954
0	2	2		1	2	15/01/1986
0	2	2		0	1	
0	2	2		1	2	16/10/1988
0	2	2		1	2	15/04/1969
0	2	2		1	2	28/06/1990
0	2	2		1	2	26/03/1975
0	2	2		0	1	
0	2	2		1	2	14/09/1970
0	2	2		1	2	29/07/1963
0	1	1	11/01/2018	0	3	
0	2	2		1	2	13/04/1968
0	2	2		1	2	20/06/1972
0	2	2		1	2	15/11/1972
0	2	2		1	2	06/04/1994
0	2	2		1	2	22/01/1953
0	2	2		0	5	
0	2	2		1	2	15/06/1984
0	2	2		1	2	29/08/1966
0	2	2		1	2	23/09/1964
0	2	2		1	2	10/03/1969
0	2	2		0	3	
0	2	2		0	1	
0	2	2		0	1	
0	2	2		1	2	22/08/1974



0	2	2	0	1	
0	2	2	1	2	10/04/1989
0	2	2	1	2	27/01/1989
0	2	2	1	2	11/03/1980
0	2	2	2	2	15/03/1977
0	2	2	0	1	
0	2	2	1	2	18/12/1966
0	2	2	1	5	27/07/2005
0	2	2	1	2	06/06/1964
0	2	2	2	2	26/02/1980
0	2	2	0	1	
0	2	2	0	1	
0	2	2	2	2	28/03/1980
0	2	2	1	2	02/03/1974
0	2	2	0	1	
0	2	2	0	1	
0	2	2	1	2	11/12/1982
0	2	2	0	1	
0	2	2	1	2	31/01/1967
0	2	2	2	2	20/11/1981
0	2	2	1	2	29/10/1980
0	2	2	1	2	30/08/1977
0	2	2	1	2	06/09/1965
0	2	2	1	2	19/12/1966
0	1	1	0	1	
0	2	2	1	2	11/05/1976
0	2	2	1	2	06/04/1972
0	2	2	1	2	24/09/1982
0	2	2	1	2	29/05/1974
0	2	2	0	1	
0	2	2	0	1	
0	2	2	0	1	
0	2	2	1	2	02/08/1976
0	2	2	2	2	02/07/1975
0	2	2	2	2	11/04/1975
0	2	2	1	2	19/08/1983
0	2	2	0	1	
0	2	2	0	1	
0	2	2	0	1	
0	2	2	1	2	22/11/1975
0	2	2	2	2	15/04/1979
0	2	2	0	1	
0	2	2	1	2	16/02/1982
0	2	2	1	2	12/03/1977
0	2	2	3	2	30/11/1982
0	2	2	1	2	06/09/1981
0	2	2	1	2	02/06/1963
0	2	2	1	2	04/03/1969
0	2	2	1	2	06/02/1980
0	2	2	1	2	17/02/1981
0	2	2	1	2	31/01/1967
0	2	2	0	1	
0	2	2	1	2	19/08/1969
0	2	2	1	2	17/11/1973
0	2	2	0	1	
0	2	2	2	2	06/12/1973
0	2	2	1	2	19/01/1956
0	2	2	0	5	
0	2	2	0	1	
0	2	2	1	2	23/11/1970
0	2	2	1	2	31/10/1972
0	2	2	2	2	30/06/1972
0	2	2	1	2	30/05/1977

10/09/2015



0	2	2	2	04/03/1979
0	2	2	1	
0	2	2	2	26/07/1973
0	2	2	1	13/07/1955
0	2	2	1	
0	2	2	2	24/06/1969
0	2	2	2	26/07/1984
0	2	2	2	10/05/1974
0	2	2	2	09/03/1968
0	2	2	1	
0	2	2	1	
0	2	2	2	05/08/1978
0	2	2	1	
0	2	2	1	
0	2	2	1	
0	2	2	1	
0	2	2	1	
0	2	2	2	29/07/1971
0	2	2	1	
0	2	2	2	02/02/1982
0	2	2	1	
0	2	2	2	11/02/1968
0	2	2	2	13/08/1967
0	2	2	2	08/04/1983
0	2	2	2	20/07/1975
0	2	2	1	
0	2	2	1	
0	2	2	2	22/12/1967
0	2	2	2	27/11/1967
0	2	2	1	
0	2	2	1	
0	2	2	1	
0	2	2	2	13/11/1971
0	2	2	5	09/01/2008
0	2	2	2	16/06/1967
0	2	2	1	
0	2	2	5	04/01/2012
0	2	2	1	
0	2	2	2	18/08/1978
0	2	2	1	
0	2	2	2	13/12/1975
0	2	2	2	21/11/2006
0	2	2	1	17/04/1969
0	2	2	2	29/12/1980
0	2	2	2	04/06/1979
0	2	2	2	04/09/1972
0	2	2	2	20/06/1973
0	2	2	2	31/01/1963
0	2	2	2	21/10/1976
0	2	2	2	01/08/1976
0	2	2	2	13/06/1981
0	2	2	2	16/07/1978
0	2	2	2	19/08/1984
0	2	2	2	17/05/1987
0	2	2	2	09/04/1979
0	2	2	2	26/12/1978
0	2	2	2	09/02/1970
0	2	2	2	24/05/1969
0	2	2	2	18/05/1973
0	2	2	2	09/08/1971
0	2	2	1	
0	2	2	3	
0	2	2	1	
0	2	2	2	02/08/1977
0	2	2	1	



0	2	2	1	2	27/11/1971
0	2	2	1	2	25/12/1971
0	1	1	0	3	
0	2	2	1	2	29/06/1967
0	2	2	0	1	
0	2	2	2	2	26/04/1975
0	2	2	0	1	
0	2	2	2	2	06/07/1977
0	2	2	2	2	18/05/1980
0	2	2	1	2	16/03/1980
0	2	2	2	5	04/03/2011
0	2	2	0	1	
0	2	2	2	2	02/03/1976
0	2	2	1	2	16/08/1973
0	2	2	3	2	14/06/1983
0	2	2	1	2	19/05/1972
0	2	2	1	2	07/05/1972
0	2	2	1	2	29/02/1972
0	2	2	1	2	07/04/1962
0	2	2	1	2	02/10/1958
0	2	2	0	1	
0	2	2	1	2	04/10/1974
0	2	2	1	2	06/04/1975
0	2	2	1	2	18/05/1974
0	2	2	0	1	
0	2	2	1	2	14/02/1970
0	2	2	1	2	30/09/1948
0	2	2	1	2	12/08/1967
0	2	2	1	2	04/09/1974
0	2	2	0	1	
0	2	2	1	2	08/05/1968
0	2	2	1	2	29/09/1964
0	2	2	1	2	22/08/1971
0	2	2	0	1	
0	2	2	1	2	15/04/1961
0	2	2	3	2	06/05/1980
0	2	2	2	2	08/08/1972
0	2	2	1	2	03/08/1964
0	2	2	1	2	23/01/1973
0	2	2	0	1	
0	2	2	0	1	
0	2	2	1	2	08/12/1967
0	2	2	1	2	27/11/1990
0	2	2	1	2	24/02/1965
0	2	2	0	1	
0	2	2	1	2	09/08/1969
0	2	2	0	1	
0	2	2	0	1	
0	2	2	1	2	09/04/1959
0	2	2	0	1	
0	2	2	0	1	
0	2	2	1	2	03/05/1951
0	2	2	0	1	
0	2	2	0	1	
0	2	2	1	2	18/12/1946
0	2	2	1	2	09/02/1978
0	2	2	2	2	07/02/1980
0	2	2	1	2	23/03/1969
0	2	2	1	2	21/12/1974
0	2	2	1	2	18/04/1971
0	2	2	1	2	04/02/1963
0	2	2	0	1	
0	2	2	1	2	14/06/1970
0	2	2	1	2	30/08/1967
0	2	2	1	2	10/11/1966

26/04/2018



0	2	2	1	2	17/06/1964
0	2	2	1	2	09/04/1971
0	2	2	1	2	09/08/1979
0	2	2	0	1	
0	2	2	1	2	25/02/1975
0	2	2	1	2	06/03/1982
0	2	2	0	1	
0	2	2	0	1	
0	2	2	1	2	24/12/1981
0	2	2	1	2	17/01/1976
0	2	2	1	2	14/01/1979
0	2	2	1	2	19/02/1974
0	2	2	1	2	21/04/1970
0	2	2	0	1	
0	2	2	0	1	
0	2	2	2	2	23/10/1977
0	2	2	1	2	10/02/1960
0	2	2	1	2	16/05/1969
0	2	2	0	1	
0	2	2	2	2	05/01/1979
0	2	2	1	2	01/02/1977
0	2	2	2	2	25/11/1977
0	2	2	0	1	
0	2	2	0	1	
0	2	2	1	2	03/12/1970
0	2	2	1	2	16/12/1967
0	2	2	1	2	18/07/1971
0	2	2	1	2	13/08/1979
0	2	2	0	1	
0	2	2	1	2	11/09/1972
0	2	2	1	2	15/07/1969
0	2	2	0	1	
0	2	2	2	2	06/08/1977
0	2	2	0	1	
0	2	2	1	2	16/05/1964
0	2	2	1	2	19/04/1975
0	2	2	1	2	02/11/1962
0	2	2	0	1	
0	2	2	2	2	07/04/1974
0	2	2	0	1	
0	2	2	0	1	
0	2	2	2	2	18/11/1978
0	2	2	0	1	
0	2	2	2	2	06/01/1986
0	2	2	0	1	
0	2	2	0	1	
0	2	2	1	2	17/10/1977
0	2	2	0	1	
0	2	2	1	2	05/04/1968
0	2	2	0	1	
0	2	2	0	1	
0	2	2	0	1	
0	2	2	1	2	05/09/1969
0	2	2	2	2	22/12/1976
0	2	2	2	2	10/05/1976
0	2	2	1	2	23/12/1970
0	2	2	1	2	30/12/1968
0	2	2	0	1	
0	2	2	0	1	
0	2	2	1	2	06/04/1962
0	2	2	0	1	
0	2	2	0	1	
0	2	2	0	1	
0	2	2	1	2	15/11/1964
0	2	2	1	2	29/07/1968



0	2	2	0	1	
0	2	2	0	2	22/04/1961
0	2	2	0	1	
0	2	2	1	2	03/08/1964
0	2	2	1	2	09/12/1965
0	2	2	0	1	
0	2	2	0	1	
0	2	2	1	2	15/10/1961
0	2	2	1	2	16/08/1952
0	2	2	2	2	10/01/1982
0	2	2	0	1	
0	2	2	0	1	
0	2	2	1	2	11/04/1971
0	2	2	0	1	
0	2	2	1	2	11/03/1948
0	1	1	0	3	
0	2	2	1	2	19/09/1966
0	2	2	0	1	
0	2	2	0	1	
0	2	2	1	2	14/01/1958
0	2	2	1	2	05/01/1971
0	2	2	1	2	20/06/1963
0	2	2	0	1	
0	2	2	0	1	
0	2	2	1	2	15/01/1963
0	2	2	0	5	
0	2	2	0	1	
0	2	2	0	1	
0	2	2	1	2	10/06/1974
0	2	2	1	2	17/08/1962
0	2	2	0	1	
0	2	2	3	2	02/11/1974
0	2	2	0	1	
0	2	2	1	2	31/12/1973
0	1	1	1	2	17/06/1948
0	2	2	1	2	11/07/1969
0	2	2	2	2	22/04/1976
0	2	2	0	1	
0	2	2	2	2	27/01/1979
0	2	2	0	1	
0	2	2	0	1	
0	2	2	2	2	12/05/1973
0	2	2	1	2	23/12/1976
0	2	2	1	2	01/07/1963
0	2	2	0	1	
0	2	2	0	1	
0	2	2	1	2	20/04/1970
0	2	2	0	1	
0	2	2	0	1	
0	2	2	1	2	06/05/1979
0	2	2	0	1	
0	2	2	1	2	05/05/1985
0	2	2	1	2	20/06/1969
0	2	2	1	2	30/07/1973
0	2	2	2	2	01/06/1972
0	2	2	1	2	27/12/1971
0	2	2	1	2	18/10/1970
0	2	2	1	5	28/05/2007
0	2	2	0	1	
0	2	2	1	2	17/04/1970
0	2	2	1	2	30/07/1966
0	2	2	1	2	30/01/1975
0	2	2	1	2	18/12/1974



0	2	2	1	2	25/05/1981
0	2	2	2	2	11/07/1981
0	2	2	1	2	12/07/1970
0	2	2	0	1	
0	2	2	0	1	
0	2	2	2	2	13/02/1983
0	2	2	1	2	27/09/1978
0	2	2	2	2	10/11/1979
0	2	2	1	2	21/11/1965
0	2	2	1	2	08/07/1991
0	2	2	0	1	
0	2	2	1	1	14/05/1985
0	2	2	1	2	27/11/1980
0	2	2	0	1	
0	2	2	0	1	
0	2	2	0	1	
0	2	2	0	1	
0	2	2	1	2	07/05/1981
0	2	2	2	2	03/06/1987
0	2	2	2	2	11/11/1969
0	2	2	1	2	27/05/1981
0	2	2	0	1	
0	2	2	1	2	31/07/1967
0	2	2	1	2	24/10/1963
0	2	2	1	2	03/10/1954
0	2	2	2	2	11/05/1979
0	2	2	0	1	
0	2	2	1	2	05/08/1974
0	2	2	1	2	03/06/1966
0	2	2	1	2	28/07/1971
0	2	2	1	2	19/08/1973
0	2	2	1	2	01/02/1962
0	2	2	1	2	14/12/1973
0	2	2	1	2	26/11/1976
0	2	2	1	2	10/10/1959
0	2	2	1	2	19/05/1974
0	2	2	1	2	01/10/1966
0	2	2	1	2	14/06/1970
0	2	2	1	2	05/09/1961
0	2	2	0	5	
0	2	2	0	1	
0	2	2	0	1	
0	2	2	1	2	06/05/1968
0	2	2	0	1	
0	2	2	0	3	
0	2	2	1	2	04/08/1970
0	2	2	1	2	30/07/1966
0	2	2	1	2	26/02/1977
0	2	2	1	2	09/09/1956
0	2	2	0	1	
0	2	2	1	2	19/07/1976
0	2	2	2	2	22/04/1974
0	2	2	1	2	30/07/1966
0	2	2	1	2	10/06/1983
0	2	2	0	1	
0	2	2	1	2	13/05/1952
0	2	2	0	1	
0	2	2	0	1	
0	2	2	2	2	18/08/1982
0	2	2	1	2	14/10/1966
0	2	2	1	2	02/12/1960
0	2	2	1	2	11/12/1963
0	2	2	1	2	19/07/1973
0	2	2	1	2	06/05/1983
0	2	2	1	2	16/11/1979



0	2	2	1	2	29/02/1980
0	2	2	1	2	21/03/1991
0	2	2	1	2	16/10/1969
0	2	2	1	2	01/03/1973
0	2	2	0	1	
0	2	2	0	1	
0	2	2	1	2	24/01/1994
0	2	2	0	1	
0	2	2	0	1	
0	2	2	1	2	23/05/1957
0	2	2	1	2	19/12/1969
0	2	2	1	2	16/09/1957
0	2	2	0	1	
0	2	2	0	5	
0	2	2	1	2	23/03/1965
0	2	2	0	1	
0	2	2	1	2	22/07/1981
0	2	2	0	1	
0	2	2	1	2	10/05/1974
0	2	2	1	2	20/06/1976
0	2	2	1	6	13/07/1966
0	2	2	2	2	26/10/1977



1	1			
1	1			
1	1			
1	1			
1	1			
1	1			
1	2	30/03/2002	1	2
1	1			
1	1			
1	1			
1	1			
1	1			
1	1			
1	1			
1	1			
1	1			
1	1			
1	1			
1	1			
1	1			
1	1			
1	1			
1	1			
1	1			
1	1			
1	1			
1	1			
1	1			
1	1			
1	1			
1	1			
1	1			
1	1			
1	1			
1	1			
1	1			
1	1			
1	1			
1	1			
1	1			
1	1			
1	1			
1	1			
1	1			
1	1	03/01/2005	1	2
1	1			
1	1			
1	1			
1	1			
1	1			
1	1			
1	1			
1	1			
1	1			
1	1			
1	1			
1	1			





1 1
1 1

1 1

1 1
1 1
1 1
1 2
1 2
1 1
1 1
1 1
1 1
1 1
1 1
1 2
1 1
1 1
1 1
1 2
1 1
1 1
1 1

1 1
1 1
1 2
1 1
1 1
1 1
1 1
1 1
1 1

1 1
1 1

1 1
1 1

1 1
1 1

1 1
1 1
1 1
1 1
1 1
1 2
1 2
1 1
1 1

1	1
1	1
1	1
1	1
1	1
1	1
1	1
1	1
1	1
1	1
1	1
1	1
1	1
1	1
1	1
1	1
1	1
1	1
1	1
1	1
1	1
1	1
1	1
1	1
1	1
1	1
1	1
1	1
1	1
1	1
1	1
1	1
1	1
1	1
1	1
1	1
1	1
1	1
1	1
1	1
1	1
1	1
1	1
1	1
1	1



1	1						
1	1						
1	1						
1	1						
1	1						
1	1						
1	1						
1	1						
1	1						
1	1						
1	1						
1	1						
1	1	05/07/2013	1	2			
1	1						
1	1						
1	1						
1	1						
1	1						
1	1						
1	1						
1	1						
1	1	28/10/2013	1	2	15/03/2007	1	2
1	1						
1	1						
1	1						
1	1						
1	1						
1	1						
1	1						
1	1						
1	1						
1	1						
1	1						
1	1						
1	1						
1	1						
1	1						
1	1						



1 1
1 1
1 1

1 1

1 1
1 1
1 1

1 1
1 1
1 1

1 1
1 1
1 1
1 1
1 1
1 1
1 1

1 1
1 1
1 1

1 1
1 1
1 1
1 1
1 1
1 1
1 1

1 1
1 1
1 1
1 1
1 1
1 1
1 1

1 1
1 1
1 1
1 1
1 1
1 1
1 1
1 1
1 1
1 1
1 1
1 1

17/04/2007

1

2



1	1					
1	1					
1	1					
1	1	13/07/2007	1	2		
1	1					
1	2					
1	1					
1	1	30/03/2010	1	2		
1	1	02/06/2006	1	2		
1	1					
1	1					
1	1					
1	1	05/02/2008	1	2		
1	1					
1	1					
1	1					
1	1					
1	1					
1	1					
1	1					
1	1	14/08/2005	1	2		
1	1	14/05/2005	1	2		
1	1					
1	1					
1	1					
1	1	20/11/2009	1	2		
1	1					
1	1					
1	1	25/01/2018	1	2	07/05/2014	1 2
1	1					
1	1					
1	1					
1	1					
1	1					
1	1					
1	1					
1	1	08/05/2004	1	2		
1	1					
1	1					
1	1					
1	1	05/07/2003	1	2		
1	1					



1	1	14/02/2006	1	2
1	1			
1	1			
1	1			
1	1			
1	1	06/04/2003	1	2
1	1			
1	1			
1	1			
1	1			
1	1			
1	1			
1	1			
1	1			
1	2	13/05/2010	1	2
1	1			
1	2			
1	1			
1	1			
1	1			
1	1			
1	1			
1	1	20/02/2002	1	2
1	1	31/01/2003	1	2
1	1			
1	1			
1	1			
1	1			
1	1			
1	1			
1	1	02/03/2014	1	2
1	1			
1	1			
1	1			
1	1			
1	1	15/07/2003	1	2
1	1	18/11/2002	1	2
1	1			
1	1	23/05/2008	1	2



1	1			
1	1			
1	1			
1	1			
1	1			
1	1			
1	1			
1	1			
1	1	14/02/2004	1	2
1	1			
1	1			
1	1	03/04/2009	1	2
1	1			
1	1	24/05/2006	1	2
1	1			
1	1			
1	1			
1	1			
1	1			
1	1	01/01/2008	1	2
1	1			
1	1			
1	1			
1	1	06/08/2004	1	2
1	1			
1	1	15/12/2002	1	2
1	1			
1	1	31/03/2014	1	2
1	1			
1	1			
1	1			
1	1			
1	1	19/11/2007	1	2
1	1	09/06/2006	1	2
1	1			
1	1			



1	1
1	1



1	1						
1	1						
1	1						
1	1						
1	1	03/03/2003	1		2		
1	1						
1	1						
1	1						
1	1						
1	1						
1	1						
1	1						
1	1						
1	1						
1	1						
1	1	24/05/2013	1		2	03/12/2003	1 2
1	1						
1	1						
1	1	08/08/2006	1		1		
1	1	12/12/2009	1		2		
1	1	29/11/2003	1		2		
1	1						
1	1						
1	1						
1	1						
1	1						
1	1						
1	1	01/06/2002	1		2		
1	2						
1	1						
1	1						
1	1						
1	1						
1	1						
1	1						
1	1						



1	1			
1	1	16/01/2011	1	2
1	1			
1	1	13/12/2013	1	2
1	1			
1	1	05/09/2009	1	2
1	1			
1	1			
1	1			
1	1			
1	1			
1	1	21/09/2004	1	2
1	1	28/09/2003	1	2
1	1			
1	1			
1	1			
1	1	08/07/2010	1	2
1	1			
1	1			
1	1			
1	1			
1	1			
1	1			
1	1			
1	1			
1	1			
1	1			
1	1			
1	1			
1	1			
1	1			
1	1			
1	1			
1	1			
1	1			
1	1			
1	1	21/05/2005	1	2
1	1			
1	1			
1	1			
1	1			
1	1			
1	1			
1	1	09/09/2009	1	2
1	1			
1	1			
1	1			
1	1			
1	1			
1	1			



1	1
1	1
1	1
1	1
1	1
1	1
1	1
1	1
1	1
1	1
1	1
1	1
1	1
1	1
1	1
1	1

23/08/2008

1

2



A - IDENTIFICAÇÃO DA BASE CADASTRAL ANO DE REFERÊNCIA DA BASE CADASTRAL (20XX)	B - IDENTIFICAÇÃO DA BASE CADASTRAL MÊS DE REFERÊNCIA DA BASE CADASTRAL (jan =01; fev = 02...)	A - IDENTIFICAÇÃO DO APOSENTADO MATRÍCULA DO APOSENTADO	A - IDENTIFICAÇÃO DO APOSENTADO MATRÍCULA DO APOSENTADO QUANDO ATIVO	C - IDENTIFICAÇÃO DO APOSENTADO NOME DO SERVIDOR APOSENTADO	D - IDENTIFICAÇÃO DO APOSENTADO CPF DO APOSENTADO	E - IDENTIFICAÇÃO DO APOSENTADO PIS-PASEP	F - IDENTIFICAÇÃO DO APOSENTADO SEXO DO APOSENTADO 1 - Feminino 2 - Masculino
2019	12	12326	12326	ADAILMA MARIA VIEIRA DIAS	70671117491	17046677857	1
2019	12	10551	10551	ADAUTO RAMOS DE OLIVEIRA	43358063453	12117502417	2
2019	12	11100	11100	DELMA DOMINGOS SORIANO CLEMEN'	29434688434	1202744325	1
2019	12	2005	2005	ADELMA MARIA DE SENA RODRIGUES	90609425404	10083053368	1
2019	12	12138	12138	DELMA VIRGINIA DA SILVA VASCONCEL	48016020453	17024645251	1
2019	12	2044	2044	ADELSON MARINHO DA SILVA	29857082491	10805574252	2
2019	12	2754	2754	ADEMARIO MATIAS DOS SANTOS	18614345453	10236541606	2
2019	12	3864	3864	ADEMIR VIANA DE SANTANA	17479053487	10255989773	2
2019	12	2059	2059	AGMAR MACEDO CATUNDA	36897248487	10022153664	1
2019	12	1199	1199	ALBERTINA JOSE DO ESPIRITO SANTO	40132757400	17034503654	1
2019	12	2010	2010	ALBERTINA MARIA DOS SANTOS	32985800404	17010022702	1
2019	12	2012	2012	ALCINA MARIA DO NASCIMENTO	29998425468	12005933017	1
2019	12	2014	2014	ALDA DIAS DA SILVA CRUZ	19435592449	17010022672	1
2019	12	2049	2049	ALDA MORENO DA SILVA	46502963404	17024645359	1
2019	12	2017	2017	ALDENICE MARCELINO SOUTO MAIOR	21326070444	10109882536	1
2019	12	2019	2019	ALEIDE ALVES DAMAZIO	12824283491	10083053139	1
2019	12	1255	1255	ALICE TAVARES DA COSTA BEZERRA	32369999420	10830391549	1
2019	12	10330	10330	ALIETE MARIA LOPES DE LIMA	17092523400	10726549697	1
2019	12	2020	2020	ALINE DIAS ALVES DA SILVA	32985673453	17010021374	1
2019	12	2021	2021	ALINE MARIA DE MENEZES COSTA	9034846415	10097159570	1
2019	12	2837	2837	AMELIA MARIA DA SILVA	57746087434	17034502356	1
2019	12	1095	1095	ANA CRISTINA DE SOUZA MENEZES	47342404420	17066724877	1
2019	12	929	929	ANA LUCIA DA COSTA MONTEIRO	43422012400	12188014016	1
2019	12	939	939	ANA LUCIA DE ARAUJO VIANA	33428824415	17024644018	1
2019	12	2061	2061	ANA MARIA DA SILVA MENEZES	32053908491	10262267648	1
2019	12	12055	12055	ANA MARIA DE MELO FRAGOSO	41574010425	17024645014	1
2019	12	2028	2028	ANA MARIA DO NASCIMENTO SANTOS	32081723468	17019483478	1
2019	12	1060	1060	ANA MARIA FRAGA DE MELO	25377299434	12082707859	1
2019	12	732	732	ANA MARIA NUNES MACHADO	32987498420	17034504278	1
2019	12	151950	151950	ANA PAULA DE SOUZA SILVA	68282257400	16087361600	1
2019	12	703	703	ANA RODRIGUES DE LIMA	4922553404	17024647440	1
2019	12	3808	3808	ANA TEREZA DE BARROS SILVA LIMA	61480320404	12393855566	1
2019	12	30	30	ANANERES RODRIGUES DE SANTANA	19837186453	10083053317	1
2019	12	3918	3918	ANNUSK XAVIER DE MEDEIROS	2174961482	17066729372	1
2019	12	3765	3765	ANTONIA GONCALVES BESERRA	82166196420	17066729380	1
2019	12	9036	9036	ANTONIO JOSE CABRAL AGUIAR	77114624420	10302549258	2
2019	12	10230	10230	ARIADNE GOMES PEREIRA COLARES	21724180487	10875415315	1
2019	12	1014	1014	ARLETE DE SANTANA CRUZ DOS SANTO	35461110444	10845564177	1
2019	12	2040	2040	ARLETE MARIA MENEZES C DE BARROS	24330973472	17010020688	1
2019	12	12052	12052	AUBANITA DA SILVA	28001648400	17024644891	1
2019	12	11127	11127	AUDACI DOMINGOS TELES DE ANDRAD	46496289468	12027523547	1
2019	12	2051	2051	AUDECY DE OLIVEIRA SANTOS	32717989404	10726416670	1
2019	12	2058	2058	UDENISE RICARDO OLIVEIRA WANDERI	19742851468	10711230894	1
2019	12	3766	3766	AURILENE MARQUES DE LIMA	43416250478	12157346335	1
2019	12	2045	2045	URINEIDE CORDEIRO DE SA LEITAO FERRI	41647297400	17020640824	1
2019	12	2904	2904	AURINETE BENICIO DE ARAUJO	46377417420	12121541332	1
2019	12	9503	9503	AURINETE VIRGINIA FELIX DA SILVA	31231675420	31231675420	1



2019	12	119574	119574	AURINETE XAVIER DE ARAUJO	40117197491	40117197491	1
2019	12	3771	3771	AZENAITE BEZERRA CORREIA DA SILVA	30642183449	12157415337	1
2019	12	63	63	BARTOLOMISA BELO DOS SANTOS	19336071491	10097159635	1
2019	12	2064	2064	BARTOLOMISA TAVARES DE MENEZES	12824267453	18007198984	1
2019	12	2868	2868	BENEDITA ALCANTARA DA CUNHA	53515935487	17024646452	1
2019	12	2066	2066	BERNADETE ARRUDA DOS SANTOS	9127631400	10082886838	1
2019	12	2085	2085	CARLA CRISTINA DA SILVA	30637279468	10818589407	1
2019	12	9120	9120	CARLOS ALBERTO FERNANDES PINTO	3211568468	10493092002	2
2019	12	11223	11223	CARMELITA MARIA DA SILVA	73510955404	10262359461	1
2019	12	1167	1167	CASSIA PEREIRA ALBUQUERQUE SILVA	52009769449	17046676974	1
2019	12	1006	1006	CECILIA JUSTINO DE BARROS	67052053420	17046677814	1
2019	12	1192	1192	CELIA DA SILVA FERREIRA	24744247415	12157085876	1
2019	12	18080	18080	CELIA TAVARES DE SOUZA GALVAO	19796102404	10268528044	1
2019	12	734	734	MARIA VAZ CURADO RIBEIRO MENEZES	29199980487	18007020050	1
2019	12	990060	990060	CICERA MARIA DA SILVA	37176919453	11375866898	1
2019	12	3017	3017	CICERA MARIA LIMA DE SOUZA	34405780463	17066729151	1
2019	12	2942	2942	CLARICE MARIA BARRETO	43237690406	10875427895	1
2019	12	2086	2086	CLAUDECI CRISTINA A DOS S BARBALHC	32912528453	17024647459	1
2019	12	12787	12787	CLAUDECIR MARIA BARRETO	49232770415	17024643631	1
2019	12	9596	9596	CLAUDIONOR PEREIRA DE FARIAS	57748640491	12296005820	2
2019	12	154	154	CLEIDE LUCIA DE SOUZA FREITAS	37242539404	10086876209	1
2019	12	1085	1085	CLEMILDA MARIA DA SILVA	36394394491	10691906898	1
2019	12	12924	12924	CLEONICE MARCIA TENORIO MALAFAIA	49267159453	17024647688	1
2019	12	2087	2087	CLEONICE MARIA FERREIRA RIBEIRO	39436411472	17024645324	1
2019	12	2840	2840	COSMA CONCEICAO DE LIMA	32220049434	10690689699	1
2019	12	1069	1069	COSMA RODRIGUES DE LIMA	77201531468	17046676907	1
2019	12	198	198	COSME BEZERRA DO NASCIMENTO	17177731415	10231905723	2
2019	12	2788	2788	COSME FERNANDES DA C MARTINS	21662185472	17034504219	2
2019	12	2758	2758	COSME JERONIMO DE OLIVEIRA	18972055468	10805610054	2
2019	12	1098	1098	CREUZA DE OLIVEIRA BARBOSA	14567849434	10097159805	1
2019	12	12081	12081	CREUZA DE SA LEITAO SANTANA	2198699443	17020640220	1
2019	12	90	90	CREUZA OLIVEIRA DA SILVA	8995435453	10086876314	1
2019	12	9481	9481	CRISTIANA MANICOBA NOVAES	93426739453	17055277254	1
2019	12	1168	1168	CRISTINA MARIA BARBOSA DE OLIVEIRA	55947239434	17034503719	1
2019	12	12091	12091	CRISTINA MARIA VAZ CURADO RIBEIRO	24330957434	17010020726	1
2019	12	2707	2707	DALVA MARIA DOS SANTOS	49979027487	17024644514	1
2019	12	2834	2834	DALVINA MACHADO LEITAO	62153641420	17024646436	1
2019	12	2880	2880	DAMIANA LIMA DE SOUZA	59211296404	17024646576	1
2019	12	2092	2092	DAMIANA NASCIMENTO DE SANTANA	24551031453	17010020734	1
2019	12	15221	15221	DAVID GUERRA DE ARAUJO NETO	1963586476	12678211454	2
2019	12	1015	1015	DEBORA EUSTAQUIO DE ARAUJO	21488096449	10845564142	1
2019	12	2094	2094	DEDILEIA MARIA BARRETO ARANTES	84740094487	17019483656	1
2019	12	20950	20950	DEIZE MARIA DO NASCIMENTO	41646339487	17019483605	1
2019	12	979	979	DILSON SIQUEIRA MAGALHAES	491659415	10022759813	2
2019	12	2097	2097	DINALVA PEREIRA DE MELO	23502320420	10603143331	1
2019	12	3858	3858	DJALMA PAULO DO NASCIMENTO	23607432449	10726443988	2
2019	12	2750	2750	DJALMA RAIMUNDO DA SILVA	46318097449	10226212928	2
2019	12	5107	5107	DJALMA SILVEIRA CAMPOS	10455205434	10262266145	2
2019	12	12100	12100	DJANETE ALVES MACHADO	36246581404	17019483648	1
2019	12	2101	2101	DORALICE DA CONCEICAO MIGUEL	22468048415	17010022664	1
2019	12	3802	3802	DORALICE LIMA DE ASSUNCAO	35665742449	17066729240	1
2019	12	158	158	EDILENE DE FATIMA FLORENTINO DE OLIVEIRA	30643970444	18007258529	1
2019	12	2999	2999	EDENNI CORREIA DE ARAUJO SIMONI	3866947453	10245678511	1
2019	12	2110	2110	EDILENE VICENTE DA SILVA	37178296453	17013075416	1
2019	12	3098	3098	EDILMA FERREIRA BRASIL	37223860472	12277351565	1
2019	12	28711	28711	EDINEIDE DA SILVA SALGADO	24553506491	17013075319	1
2019	12	1155	1155	EDITE MARIA DE SOUZA E SILVA	45227071420	17019484822	1
2019	12	11169	11169	EDNA MARTA MORAIS CAVALCANI DE OLIVEIRA	63100070410	17046677644	1
2019	12	3097	3097	EDMILSON VIEIRA DAMASCENO	1432109472	10057952598	2



2019	12	9510	9510	EDNA FERREIRA GONCALVES	43416861434	12188041331	1
2019	12	151	151	EDNA LUCIA DE ARAUJO MACEDO	32987544472	17024644956	1
2019	12	1156	1156	EDNA PEREIRA DA SILVA	43238130404	17020640298	1
2019	12	2732	2732	EDNA SOUZA DE CARVALHO	38959178420	17024644158	1
2019	12	3839	3839	EDNALDO LIRA DO NASCIMENTO	49974068487	12306006026	2
2019	12	1022	1022	ELCIONE DA SILVA RAMOS	49979744472	17020114286	1
2019	12	2113	2113	ELIANA MARIA RODRIGUES DE QUEIROZ SI	41573471453	17019483974	1
2019	12	3763	3763	ELIANE BELARMINO DE LIMA	36246913415	12489032757	1
2019	12	148	148	ELIANE MARIA VIEIRA DE BARROS	34934324453	17024643720	1
2019	12	174	174	ELIANE RUFINO DA SILVA VASCONCELO	48016101453	17024644387	1
2019	12	11026	11026	ELIANUCIA QUEIROZ	43251455400	12296458418	1
2019	12	2154	2154	ELIUDE TEIXEIRA DE PONTES	43416241487	10776220478	1
2019	12	12153	12153	ELIZABETE DANTAS DA SILVA	42684390487	17024644948	1
2019	12	12139	12139	ELIZABETE DE SOUZA MALHEIROS	38948273434	17020640336	1
2019	12	1150	1150	ELIZABETE LUIZ SOARES	29243343491	10872679648	1
2019	12	117	117	ELIZONETE FERREIRA DAS CHAGAS	18052177472	10083053457	1
2019	12	1031	1031	ELZA MARIA DO NASCIMENTO PEREIRA	38566451449	12056351147	1
2019	12	2872	2872	ELZANI DAS GRACAS CAMARA CORREIA	19254717487	10875314667	2
2019	12	2137	2137	EMANOEL FERREIRA DO AMARAL	23501774400	10664135401	2
2019	12	1250	1250	ENILDA MARIA RUFINO	51932598472	17046677415	1
2019	12	2138	2138	ENIVAN COSTA DE SENA	29088623449	12031644507	1
2019	12	12118	12118	ERMELINDA MARIA DE ALBUQUERQUE	12223867472	17010022737	1
2019	12	2140	2140	ERMINIA DE ARAUJO MADUREIRA	45221219468	17020640735	1
2019	12	1005	1005	ERUNDINA BERLARMINA DA SILVA	63366533404	17034503751	1
2019	12	12120	12120	ESMERALDA CABRAL LITIVAK	16608194404	10097159791	1
2019	12	2144	2144	ESMERALDA FERREIRA DA SILVA	36776041415	17024644875	1
2019	12	2122	2122	ESTELITA ROCHA DE LIMA	22408231434	17019483745	1
2019	12	1027	1027	ESTER LOPES ALVES DE MENEZES SANTO	66577080410	17046681943	1
2019	12	157	157	ETELVINA DE SA LEITAO SANTANA	39440451491	17024644921	1
2019	12	125	125	ETIENE FRAGOZO PINTO DE MELO	10408436468	10083053473	1
2019	12	2756	2756	EUCLIDES JOSE DA SILVA	26523515400	10245908797	2
2019	12	2127	2127	EUNICE RUFINO DA SILVA	26897253472	18007103290	1
2019	12	2132	2132	EUVALDO CAVALCANTE DA CRUZ	4754956400	10051304683	2
2019	12	2107	2107	EVANEUZA MARIA DE OLIVEIRA	63366550406	17034502771	1
2019	12	2133	2133	EVANI LOURDES A FLORENTINO SILVA	23499451468	17010020750	1
2019	12	2159	2159	FATIMA IDELFONSO FELIX SILVA	23507616491	17010020769	1
2019	12	10725	10725	FRANCISCA CORREIA FERREIRA	45179107415	17024644352	1
2019	12	10223	10223	FRANCISCO BARRETO DE MENEZES LEIT	9576703468	17010020777	2
2019	12	3853	3853	FRANCISCO DO REGO LIMA	10452230420	10613522947	2
2019	12	2681	2681	GENI BELO DA SILVA	47966599434	17024644263	1
2019	12	3774	3774	GENICE MARIA DA SILVA CARVALHO	30640997449	10603033420	1
2019	12	1117	1117	GENILDA PEREIRA DA SILVA	39443248468	12106471477	1
2019	12	9512	9512	GEONICE CALTALDI SABINO DE ARAUJO	43237282472	12250235482	1
2019	12	12187	12187	GERALDO AVELINO DOS ANJOS	5401127472	10097159953	2
2019	12	2179	2179	GERALDO MARQUES GONCALVES	7970102468	10059971328	2
2019	12	2814	2814	GERCINA BELO DA SILVA	54492599487	17024643453	1
2019	12	1146	1146	GESSE MANOEL DOS SANTOS	23608463453	10262265904	2
2019	12	2191	2191	GILDAI RAMOS DA SILVA	40026337487	10720250142	1
2019	12	2177	2177	GILMAR DE BRITO BEZERRA	12824364491	10691802537	2
2019	12	17323	17323	GILVETE PEREIRA DA S. VASCONCELOS	24448664449	17066724141	1
2019	12	9547	9547	GISELDA CATALDI DOS SANTOS	40025837400	12139759631	1
2019	12	83	83	GIVANILDA PESSOA B CAVALCANTE	8995419415	10071630527	1
2019	12	2190	2190	GIVANILDA PESSOA B CAVALCANTE	8995419415	10071630527	1
2019	12	2181	2181	GONCALO BEZERRA DA SILVA	9033220482	10225681436	2
2019	12	1726	1726	GRACIETE BARBOSA DE ANDRADE	44106270404	17024644425	1
2019	12	1171	1171	HOSANA DE ABREU BONFIM	66740487472	17034503743	1
2019	12	11114	11114	HOSANA FERREIRA DA SILVA	36016896420	17046677172	1
2019	12	2193	2193	HOSANA MARIA SOARES DE OLIVEIRA	32060572487	12157245288	1
2019	12	11126	11126	INES JOSEFA OLIVEIRA DA SILVA	82103879449	10750950541	1



2019	12	2821	2821	INACIA MARIA DE SANTANA	55200788404	17024643542	1
2019	12	931	931	IRACEMA ALVES DE SOUZA	40130398420	12216529372	1
2019	12	2218	2218	IRACEMA DE ARAUJO VIANA	21780269404	17020640654	1
2019	12	1118	1118	IRACEMA JOSE MIGUEL	44075774449	12179151065	1
2019	12	2204	2204	IRACI RAMOS DOS SANTOS	21682097404	10744801211	1
2019	12	955	955	IRANI NUNES PEREIRA	40144445468	12157415345	1
2019	12	1004	1004	IVANILDA MARIA DA COSTA	61518115420	17046677946	1
2019	12	11347	11347	IVO RODRIGUES CINTRA	41775791491	19018830197	1
2019	12	2215	2215	IVONETE MARIA DE SOUZA	17102065434	10097159783	1
2019	12	1240	1240	IVONETE RIBEIRO DA COSTA	48021741449	17046677679	1
2019	12	2205	2205	IZA COQUITA FERREIRA DA COSTA	24327336491	17019483796	1
2019	12	2217	2217	IZAURA DE OLIVEIRA CAMARA	23143045434	17010020815	1
2019	12	2737	2737	JACI MENDES PEREIRA LOPES	49232398400	17024644182	1
2019	12	19092	19092	JACINEIDE PEREIRA RAFAEL	46503200463	17013085489	1
2019	12	39	39	JACIRA NUNES DE SILVA	64978133491	17046676699	1
2019	12	10543	10543	JACOB SPINELLI DE FREITAS	8995613491	10022152447	2
2019	12	2881	2881	JANDIRA MENDES PEREIRA	63296691472	17034504081	1
2019	12	3976	3976	JANDIRA OLIVEIRA DA SILVA	23611430463	10899464665	1
2019	12	308	308	JANEIDE MARIA DA SILVA	45221111420	17034503115	1
2019	12	2255	2255	JANETE MENDES DE NEGREIROS	69345830430	17034503573	1
2019	12	1884	1884	JAQUELINE MOREIRA DA SILVA	41649591420	17034504154	1
2019	12	11067	11067	JOANA D"ARC BORGES DE MORAIS	26169010487	10869313948	1
2019	12	115605	115605	JOANA DA CRUZ ROCHA	16950216491	10563310348	1
2019	12	2227	2227	JOANA DARCI DE CALDAS BRANDAO	23139447434	17010020858	1
2019	12	232	232	JOAO GONCALVES DE LIMA	46502866468	10083053007	2
2019	12	744	744	JOAO SEVERINO DE LIMA	41775562468	10765774965	2
2019	12	1239	1239	JOAO TEIXEIRA DA SILVA	30636906434	10022153877	2
2019	12	2240	2240	JOARDIVAN JOSE MARQUES	1890921491	10083056146	2
2019	12	1245	1245	JOSE BARBOSA DE LIMA	6628923487	10022152803	2
2019	12	12797	12797	JOSE EDVALDO TAVARES DE OLIVEIRA	10254790410	10835381134	2
2019	12	2762	2762	JOSE FILGUEIRA GALVAO FILHO	12920479415	10226215137	2
2019	12	2256	2256	JOSE FIRMINO DA SILVA FILHO	16843428487	10083052825	2
2019	12	8	8	JOSE LUIZ ALVES	21658609468	10493162639	2
2019	12	2275	2275	JOSE SEVERINO DA SILVA	26524082400	10022154229	2
2019	12	2277	2277	JOSE SOARES DO NASCIMENTO	32053592400	10086876993	2
2019	12	2278	2278	JOSE ULISSES DE LIMA	1436139449	10083056154	2
2019	12	2280	2280	JOSEFA BARBOSA DE FRAGA	16961935400	10262210301	1
2019	12	1279	1279	JOSEFA BRAZ DA SILVA	12612820434	10069880457	1
2019	12	2281	2281	JOSEFA GONCALVES BRASIL	22410392415	17019484679	1
2019	12	2298	2298	JOSEFA MARIA DA SILVA	41574052420	17034504243	1
2019	12	253	253	JOSEFA MARIA DE ARAUJO	17143870463	10262168674	1
2019	12	2295	2295	JOSEFA MARIA DE OLIVEIRA SANTANA	46496475415	17024645065	1
2019	12	278	278	JOSEFA MARIA DE SANTANA	46496343420	17024644913	1
2019	12	2287	2287	JOSEFA MARIA DO NASCIMENTO	46381864400	17024643658	1
2019	12	2907	2907	JOSEFA OLIVEIRA DE MENDONCA	46480668472	17024645340	1
2019	12	2284	2284	JOSEFA PEREIRA CAVALCANTI	23506075420	10875373841	1
2019	12	1035	1035	JOSEFA PEREIRA PESSOA DE LIMA	30640024491	12044022518	1
2019	12	2967	2967	JOSIENE TAVARES SARMENTO	33696730459	12065335310	1
2019	12	231	231	JOSILDA JOSE GOMES PEREIRA	26538024491	10857329860	1
2019	12	2289	2289	JOSILMA DE OLIVEIRA BARBOSA	40137996420	17019484563	1
2019	12	1136	1136	JOSINETE MARIA LOPES	67020887449	17046677695	1
2019	12	261	261	JOSIVANE DOS PASSOS SILVA	48021288434	17046676648	1
2019	12	940	940	JOZIANE GOMES CORREIA	57482470468	17024643933	1
2019	12	2311	2311	JUDITE DOS ANJOS DE SANTANA	12920088491	12157226224	1
2019	12	2285	2285	JULIA ADELAIDE DE MELO	30648556468	17019484083	1
2019	12	6161	6161	JA MARIA PIMENTEL CARVALHO CHALE	14738627449	17010023156	1
2019	12	2731	2731	LADJANE DE ALCANTARA VILARIM	34403540406	17046677997	1
2019	12	2342	2342	LAUDICEIA MARIA DA SILVA	29562520463	17024645022	1
2019	12	2337	2337	LAURICEA GOMES DOS SANTOS	40129292400	17020640727	1



2019	12	957	957	LEA GOMES CARNEIRO	19594070404	17024643941	1
2019	12	100040	100040	LENI PIRES DE QUEIROZ	25714040406	10897139892	1
2019	12	2322	2322	LENI RODRIGUES DA SILVA AQUINO	34404163487	17019484067	1
2019	12	2343	2343	LENILDO FERREIRA DO AMARAL	23610557400	10660227476	2
2019	12	1200	1200	LINDALVA SEVERINA BEZERRA	21275599400	10773177814	1
2019	12	1172	1172	LINETE DE CRISTO LEAL	37723839472	18007325544	1
2019	12	344	344	LOIDE DE LIMA FALCAO	43420575491	10624813468	1
2019	12	2810	2810	LOURENCA DUARTE DE SANTANA	43237169404	17034502593	1
2019	12	718	718	LUCI RODRIGUES DA SILVA	49273124453	17024644581	1
2019	12	2699	2699	LUCIA ALVES DA SILVA DIAS	49978977449	17066724087	1
2019	12	2399	2399	LUCIA DE FATIMA MENDOCA DE SOUZA	45225087434	17024643283	1
2019	12	2326	2326	LUCIA GOMES DE ALMEIDA	16916140410	10707202229	1
2019	12	23270	23270	LUCIA HELENA BERNARDO DE SOUZA	30637260449	17019484040	1
2019	12	2324	2324	LUCIA MARIA DA CONCEICAO	23497912468	10830004855	1
2019	12	18079	18079	LUCIA MARIA DOS SANTOS XAVIER	24738174487	17010020904	1
2019	12	19	19	LUCIA MARIA MAGALHAES SANTOS	32108206434	10429758976	1
2019	12	13005	13005	LUCIA PIRES DE QUEIROZ	18045286415	10765861701	1
2019	12	3719	3719	LUCIENE BIONE BARBOSA DE LIMA	48019526404	17024644557	1
2019	12	1181	1181	LUCIETE COSTA DE MEDEIROS	70972281487	17034503972	1
2019	12	2819	2819	LUCILA JOSE DA SILVA SOUZA	46503056400	17024643496	1
2019	12	2783	2783	LUIZ DOMINGOS DE SANTANA	18679382434	10707087101	2
2019	12	2331	2331	LUIZ GONZAGA PESSOA	6629423453	10082886676	2
2019	12	2874	2874	LUIZA BONFIM DA SILVA	24744794491	17024647599	1
2019	12	1174	1174	LUIZA DA SILVA FRANCA RAMOS	41642562491	17034503662	1
2019	12	1090	1090	LUIZA DA SILVA SEVERINO	30010659404	10857326446	1
2019	12	2340	2340	LUZIA DAS DORES DA CONCEICAO	32915144400	12061228803	1
2019	12	12958	12958	LUZIA MARIA MATIAS DA SILVA	49262637420	12188040912	1
2019	12	11893	11893	MACILENE RODRIGUES GALDINO SILVA	49265652420	17024643771	1
2019	12	2733	2733	MAGDA PATRICIA COELHO RAMALHO	61169552404	17024644166	1
2019	12	1151	1151	MANOEL GONCALVES DE LIMA	68619235400	10083052884	2
2019	12	2786	2786	MANOEL SEBASTIAO PEREIRA	24552720449	10226213665	2
2019	12	1354	1354	MANOEL SEVERINO DA SILVA	14567750497	10022154032	2
2019	12	2356	2356	MANOEL TENORIO DE ALBUQUERQUE	31392121434	17020640700	2
2019	12	29344	29344	MARCILIER MARIA DA HORA BRANDAC	30636663434	17024646479	1
2019	12	3849	3849	MARCONDES FERREIRA DA SILVA	60938587404	12306005909	1
2019	12	4049	4049	MARCOS ALVES DO NASCIMENTO	90522435491	12513300906	2
2019	12	2870	2870	MARCOS ANTONIO FERREIRA	15278697415	17024647653	2
2019	12	401	401	MARIA ALBERTINA DE FRAGA	13863126491	17019484296	1
2019	12	15342	15342	MARIA ALEXANDRE DA ASSUNCAO	68787162415	19030287643	1
2019	12	904	904	IA ALICE DE ANDRADE BARBOSA DE AR	10340092491	10602969759	1
2019	12	2361	2361	MARIA ALTINO DA SILVA	31981640444	17019483680	1
2019	12	1101	1101	MARIA APARECIDA CAVALCANTE SILVA	23610204400	10232135298	1
2019	12	1047	1047	MARIA APARECIDA DO NASCIMENTO	41574044400	17046677377	1
2019	12	2841	2841	MARIA APARECIDA RODRIGUES DA SILVA	62153617472	17024643569	1
2019	12	12544	12544	MARIA AUGUSTA LOPES DA SILVA	40132447487	17046677156	1
2019	12	2511	2511	MARIA AUREA ROSENDO DE SOUZA	41772970468	17024645200	1
2019	12	22933	22933	MARIA AUXILIADORA BEZERRA SILVA	43421415404	17024643097	1
2019	12	3014	3014	MARIA AUXILIADORA CABRAL DE ANDRA	45231109487	17066729283	1
2019	12	17437	17437	MARIA BERNADETE LOPES DE FREITAS	43362680453	17020640379	1
2019	12	2366	2366	MARIA CICERA GOMES SOARES	24546194404	10899464693	1
2019	12	722	722	MARIA CLEIDE CHAVES COSTA	49976818491	17024644522	1
2019	12	2876	2876	MARIA CLEMENCIA CORREA DE OLIVEIRA AF	23561319491	10093963162	1
2019	12	3913	3913	MARIA CONCEICAO PESSOA CABRAL	69832943434	17066724125	1
2019	12	1941	1941	MARIA CRISTINA DOS SANTOS PEREIRA	51945142472	17024643909	1
2019	12	3894	3894	MARIA SUNCAO GONCALVES ALBUQUERQUE	43251447491	17024644735	1
2019	12	713	713	MARIA DA CONCEICAO ANDRE	19352182472	12031426267	1
2019	12	2345	2345	MARIA DA CONCEICAO BERNARDO LIM	49250426453	18007313236	1
2019	12	2369	2369	MARIA DA CONCEICAO BEZERRA CAVALCA	8947007404	10079172048	1
2019	12	2685	2685	MARIA DA CONCEICAO DE MELO	36014028404	17046677784	1



2019	12	2862	2862	MARIA DA CONCEICAO DE OLIVEIRA	37724401420	12181748413	1
2019	12	8793	8793	RIA DA CONCEICAO DE OLIVEIRA CAMI	17292239404	18007044308	1
2019	12	9615	9615	ARIA DA CONCEICAO RAMOS DE OLIVEI	12920193449	12092693184	1
2019	12	11042	11042	MARIA DA CONCEICAO SILVA OLIVEIRA	37123432487	17019484016	1
2019	12	9488	9488	DA CONCEICAO TELES MENEZES DOS S	31354017404	18007066948	1
2019	12	2372	2372	DA CONCEICAO VALPASSOS VIEIRA DE	21684421420	18007044308	1
2019	12	2374	2374	MARIA DA GLORIA DE OLIVEIRA PESSOA	2844079415	10051139046	1
2019	12	2540	2540	IA DA GLORIA DE VASCONCELOS FERREI	37724258449	12117501542	1
2019	12	3799	3799	MARIA DA PAZ MARTINS DE OLIVEIRA	23506857487	10642486775	1
2019	12	2972	2972	MARIA DA PENHA DE OLIVEIRA	48013277453	17024647602	1
2019	12	2493	2493	MARIA DAS DORES AUGUSTA	46479961404	17024645278	1
2019	12	1945	1945	RIA DAS DORES MARCOLINO DE SANTO	43236855487	12157219139	1
2019	12	484	484	MARIA DAS DORES MARCOLINO TAVARI	28494580400	17020640352	1
2019	12	2973	2973	MARIA DAS DORES SANTIAGO SOARES	46503730420	17046681927	1
2019	12	3787	3787	IA DAS GRACAS ALBANEZ DE ALBUQUE	12745529404	17066724192	1
2019	12	14	14	MARIA DAS GRACAS BARRETO GOMES	14842025468	18007037476	1
2019	12	2378	2378	IA DAS GRACAS CAVALCANTI PAES BAR	19901674468	10109882587	1
2019	12	1381	1381	MARIA DAS GRACAS ROSENDO DE LIMA	8023476491	10086876241	1
2019	12	1382	1382	MARIA DAS GRACAS SANTIAGO	8169438420	10083055395	1
2019	12	17322	17322	MARIA DAS MERCES FELICIANO BEZERR	32987064420	17020640646	1
2019	12	12930	12930	MARIA DAS MERCES MARTINS CAVALCAN	37724185468	12188014059	1
2019	12	2384	2384	MARIA DAS NEVES DA SILVA CRUZ	31731902468	17010020955	1
2019	12	1233	1233	MARIA DAS NEVES FLORENTINO DA SILV	34404686404	10262265750	1
2019	12	2495	2495	MARIA DE FATIMA BELO DA COSTA	40137236468	12157345940	1
2019	12	24880	24880	MARIA DE FATIMA DA CONCEICAO	46493271487	17024644743	1
2019	12	2978	2978	MARIA DE FATIMA DE MORAIS MENDES	12675563404	12343452794	1
2019	12	1520	1520	MARIA DE FATIMA LIMA DE ANDRADE	21682178404	17020640565	1
2019	12	2389	2389	MARIA DE FATIMA MENEZES ALBUQUERC	23499486415	17010020963	1
2019	12	2849	2849	MARIA DE FATIMA SALES	29308666400	10726427281	1
2019	12	9516	9516	MARIA DE FATIMA SILVA LIMA	22330275404	10830078425	1
2019	12	2917	2917	MARIA DE FATIMA TORRES MACAUBA	46381953420	17024643763	1
2019	12	2393	2393	MARIA DE JESUS DE BRANDAO CARVALH	40030946468	17019483494	1
2019	12	2507	2507	MARIA DE LOURDES CUSTODIO	1354818482	17024644670	1
2019	12	14002	14002	MARIA DE LOURDES DA SILVA SANTOS	25741071449	12008285865	1
2019	12	11935	11935	MARIA DE LOURDES DE LIMA MORAES	43364845468	17029128638	1
2019	12	2538	2538	MARIA DE LOURDES GOMES DE SOUZA	45221685434	17020640328	1
2019	12	2913	2913	MARIA DE LOURDES SANTOS DE AZEVED	35666358472	12157436806	1
2019	12	2396	2396	MARIA DE LOURDES SILVA DOS SANTOS	19816693453	10097160218	1
2019	12	15321	15321	MARIA DIAS DA SILVA FRANCA	48012289415	16112925991	1
2019	12	19618	19618	MARIA DO CARMO BEZERRA	37724657491	16112925991	1
2019	12	1492	1492	MARIA DO CARMO CESARIO DA SILVA	21277362491	10086877434	1
2019	12	2860	2860	MARIA DO CARMO CORREIA DE BARRO	16825748491	12131698919	1
2019	12	175	175	MARIA DO CARMO CUNHA DE ALCANTAI	40145565491	17046678012	1
2019	12	403	403	MARIA DO CARMO FERREIRA	16986237472	10696495071	1
2019	12	237	237	MARIA DO CARMO LOURENCO GONCALV	71802410406	17046676621	1
2019	12	12401	12401	MARIA DO CARMO M G DE ARAUJO	35968524472	17019483990	1
2019	12	8792	8792	MARIA DO CARMO RODRIGUES CATANH	21776156404	17034503131	1
2019	12	3741	3741	MARIA DO PERPETO SOCORRO C BARACH	8946914491	10079174350	1
2019	12	24060	24060	MARIA DO SOCORRO DE MELO ALCANTA	21326657453	18007200245	1
2019	12	721	721	MARIA DO SOCORRO DOS SANTOS	40130479420	17024644530	1
2019	12	2859	2859	MARIA DO SOCORRO G. DANTAS VASCONC	33006679415	17024644026	1
2019	12	2712	2712	MARIA DOS PRASERES DA PENHA	21281092487	17024644492	1
2019	12	512	512	MARIA DOS PRAZERES NEVES FREITAS	37724495491	17020640522	1
2019	12	2408	2408	MARIA ELZA DE ALBUQUERQUE CRUZ	7062796468	10109887201	1
2019	12	176	176	MARIA EMILIA GOMES PESSOA	23142057404	10803309438	1
2019	12	25130	25130	MARIA EUNICE DO NASCIMENTO	32718071400	10262136322	1
2019	12	2984	2984	MARIA EVARISTO DE ALBUQUERQUE	62567454420	17034502402	1
2019	12	1253	1253	MARIA FERREIRA DE SOUZA	41772369420	17034503603	1
2019	12	15357	15357	MARIA GENI DA SILVA	45227268487	16383864867	1



2019	12	9556	9556	MARIA HELENA RAMOS SILVA	88056015434	12434899791	1
2019	12	1523	1523	MARIA INEZ DA COSTA PAZ LEANDRO	45178968468	12027493702	1
2019	12	2514	2514	MARIA ISES DA HORA	41642600415	12157345789	1
2019	12	7292	7292	MARIA JOAQUINA DE B C VIEIRA	17102618468	17019484253	1
2019	12	1237	1237	MARIA JOSE ALVES DE CASTRO	58661476453	17024643755	1
2019	12	1521	1521	MARIA JOSE BEZERRA DA SILVA	6137599825	17034502348	1
2019	12	1052	1052	MARIA JOSE CALADO SOUZA	40147517400	12311351860	1
2019	12	2730	2730	MARIA JOSE CHAVES FIDEUZE	39436691491	10255800484	1
2019	12	1113	1113	MARIA JOSE DA CONCEICAO	41010540459	12082736743	1
2019	12	2535	2535	MARIA JOSE DA SILVA	32987056400	17024644700	1
2019	12	2527	2527	MARIA JOSE DA SILVA - MARIQUINHA	40131963449	17020640549	1
2019	12	113532	113532	MARIA JOSE DA SILVA (LIRA)	57752400491	17024644700	1
2019	12	24255	24255	MARIA JOSE DA SILVA CAMARA	2215664495	17010021323	1
2019	12	12882	12882	MARIA JOSE DE ALBUQUERQUE LIMA	48016870406	17034504073	1
2019	12	11524	11524	MARIA JOSE DE ALMEIDA PIRES	29299799415	17020640387	1
2019	12	473	473	MARIA JOSE DE ARAUJO	24547565449	17024645219	1
2019	12	11009	11009	MARIA JOSE DE MELO PEREIRA	55947298449	17046677512	1
2019	12	1422	1422	MARIA JOSE DE OLIVEIRA	98960121487	10083053864	1
2019	12	12709	12709	MARIA JOSE DE SOUZA	36170607491	17024647386	1
2019	12	2423	2423	MARIA JOSE DE SOUZA LIRA	22364919487	10083056030	1
2019	12	2424	2424	MARIA JOSE DIAS SILVA	32057229491	10097159651	1
2019	12	2426	2426	MARIA JOSE DOS SANTOS - MAE ANTON	36170666404	17019484539	1
2019	12	2412	2412	MARIA JOSE DOS SANTOS CORREIA	34410953400	12061535900	1
2019	12	2542	2542	MARIA JOSE DOS SANTOS LIMA	40137910487	17020640395	1
2019	12	18298	18298	MARIA JOSE DUTRA FERREIRA	40224627449	17066724605	1
2019	12	2496	2496	MARIA JOSE FELIX DOS SANTOS	43358306453	17024645294	1
2019	12	2853	2853	MARIA JOSE FERREIRA DE ARAUJO	40145018415	10624813344	1
2019	12	11530	11530	MARIA JOSE GOMES SANTIAGO	39740692400	17024644719	1
2019	12	11109	11109	MARIA JOSE LACERDA DE ANDRADE	49212893449	17046676591	1
2019	12	1429	1429	MARIA JOSE LEITE PEREIRA	16646835420	10083053880	1
2019	12	1430	1430	MARIA JOSE LIRA DA CUNHA	10479945420	10083053708	1
2019	12	1525	1525	MARIA JOSE MALHEIROS DE MELO MADUR	43415881415	17019484792	1
2019	12	15607	15607	MARIA JOSE MENDES	28009037400	10776203115	1
2019	12	12529	12529	MARIA JOSE MENDES DE NEGREIROS	46376828434	17034502305	1
2019	12	2433	2433	MARIA JOSE SEABRA	39396185434	17019483540	1
2019	12	17251	17251	MARIA JOSE SILVA DE ANDRADE	53347013468	17046677660	1
2019	12	2420	2420	MARIA JOSE SILVA DOS SANTOS	33428867491	10269159077	1
2019	12	1130	1130	MARIA LANDILINA DOS SANTOS BEZERR	38077817491	17046678020	1
2019	12	2498	2498	MARIA LENICE DE OLIVEIRA	34404996420	17024645111	1
2019	12	2437	2437	MARIA LUCIA BARBOSA DOS SANTOS	9360972487	10426055184	1
2019	12	12804	12804	MARIA LUCIA DA HORA	44863012420	17024643372	1
2019	12	2438	2438	MARIA LUCIA DA SILVA	41646797434	17019484237	1
2019	12	2439	2439	MARIA LUCIA DA SILVA	19444346404	10109882714	1
2019	12	2440	2440	MARIA LUCIA DE LIMA	30637333420	17019484245	1
2019	12	1088	1088	MARIA LUCIA DO AMARAL	19232250497	10857332624	1
2019	12	3796	3796	MARIA LUCIA DOS SANTOS	84964693449	17066724044	1
2019	12	3740	3740	MARIA LUCIA PEDRO RIBEIRO	30431379491	17024644239	1
2019	12	2441	2441	MARIA LUCIA PEREIRA SIMAO	23141956472	17010022567	1
2019	12	15356	15356	MARIA LUCICLEIDE DA SILVA	3223703454	12520618878	1
2019	12	2536	2536	MARIA LUIZA DA SILVA	43245706472	17019483672	1
2019	12	11950	11950	MARIA LUIZA DA SILVA (MAE ANITA)	58492020482	17024044107	1
2019	12	1010	1010	MARIA LUIZA PEREIRA CAVALCANTE	47966815404	17046677474	1
2019	12	444	444	MARIA LUZIA DE GOES LUCANIA	4311400497	10083052566	1
2019	12	2905	2905	MARIA MADALENA DA SILVA FERREIRA	61517496420	17024647637	1
2019	12	2445	2445	MARIA MADALENA FERREIRA CARVALH	19591039468	17010021056	1
2019	12	90710	90710	MARIA MARTHA B MARROQUIM	19593872434	10765861892	1
2019	12	1197	1197	MARIA MERCES DE PAIVA	61517623472	17034503891	1
2019	12	1120	1120	MARIA MINERVA DA SILVA RODRIGUES	59077298487	17016676885	1
2019	12	3788	3788	MARIA NAZARETH GONCALVES RAMOS	12792250410	12306193896	1



2019	12	451	451	MARIA PEREIRA DE LIMA E SILVA	12823953434	10086876896	1
2019	12	2452	2452	MARIA RAIMUNDA DOS SANTOS	32220332420	17034502224	1
2019	12	3039	3039	MARIA ROSA DE FRANCA GOMES	53203810425	12404306873	1
2019	12	1833	1833	MARIA ROSINEIA BELEM	41560515449	17024643593	1
2019	12	12741	12741	MARIA ROZALIA DE ARAUJO MENEZES	30637066472	17024644220	1
2019	12	3773	3773	MARIA SOCORRO BARBOSA	12894583400	10079189331	1
2019	12	2506	2506	MARIA SOLEDADE DA CONCEICAO	32055366491	17024643305	1
2019	12	127	127	MARIA SUELY DE CARVALHO	13496891491	10845501124	1
2019	12	2803	2803	MARIA TERESA DA SILVA	47966262472	17066724001	1
2019	12	11858	11858	MARIA VALERIA DE LIMA BASTOS	42053161434	17024642295	1
2019	12	1045	1045	MARIA VENTURA DE BRITO	55516270472	17046681838	1
2019	12	2830	2830	MARIETA DE SA LEITAO CORREIA	36325090420	17034502631	1
2019	12	11519	11519	ILENE RODRIGUES DA COSTA PAES BAR	40206459491	17034502267	1
2019	12	1119	1119	MARILU ALVES DE ANDRADE	21653119420	10683196453	1
2019	12	720	720	MARILUCE DO NASCIMENTO ALVES	49282646491	17024645197	1
2019	12	1845	1845	MARILUCIA ALCANTARA DOS SANTOS	49994611453	17046677040	1
2019	12	458	458	MARINALVA FELIX DAMASIO	51989808468	17034504162	1
2019	12	2528	2528	MARINEIDE PEREIRA DE MOURA	31966586434	17019484806	1
2019	12	2462	2462	MARIO DUARTE DE MENDONCA	43250580449	10083052892	1
2019	12	2499	2499	MARLENE FRANCA DE SANTANA	22492577449	17024645146	1
2019	12	1256	1256	MARLENE JOSE DA SILVA	39383741449	12082667334	1
2019	12	1201	1201	MARLENE MARIA DE SOUZA MELO	50222287420	1704667773	1
2019	12	2937	2937	MARLENE MARIA DIAS	54448239420	18007302870	1
2019	12	16258	16258	MARLENE MARIA DO NASCIMENTO	10455140472	17034502917	1
2019	12	2455	2455	MARLENE PEREIRA DE MENEZES	31383637415	17019484210	1
2019	12	12846	12846	MARLENE SILVESTRE DOS SANTOS	60889551472	17024646487	1
2019	12	2501	2501	MARLI HENRIQUE DA SILVA	41642651400	17024645332	1
2019	12	8790	8790	MARLUCE MARIA DA SILVA	40147347491	17024643666	1
2019	12	2464	2464	MARLUCE ROQUE DA COSTA	37123351487	17010021366	1
2019	12	465	465	MARLY BEZERRA	10408703415	10083053899	1
2019	12	1068	1068	MARTA MARIA DE FREITAS	66754011491	17046681889	1
2019	12	1539	1539	MARTA MORAIS FERREIRA DE CARVALH	96230975491	10715500195	1
2019	12	2467	2467	MARTHA DOLORES RIGUEIRA DA CUNH.	12824194472	10086876276	1
2019	12	2470	2470	MAURICEA FLORO DE SANTANA	29267862472	12070545174	1
2019	12	11248	11248	MAURINEIDE GOMES DO NASCIMENTC	25605682415	17046677008	1
2019	12	2469	2469	MAURISTER GOMES DE MORAES	22410015468	10667693642	1
2019	12	2744	2744	MERCEDES ALVES DE OLIVEIRA	3418529453	10051138937	1
2019	12	2482	2482	MERCIA DA SILVA CORREIA	45226946449	17020640263	1
2019	12	25161	25161	MILTON ANTONIO DA SILVA	14260239449	10738126737	2
2019	12	9	9	MIRIAM DA SILVA CORREIA	24552461400	10830004405	1
2019	12	2533	2533	MIRIAM FERREIRA DE LIMA	43245790406	17019484660	1
2019	12	1013	1013	MIRIAM FLORO DE SOUZA	36243485404	10845564150	1
2019	12	2475	2475	MIRIAM MARIA CARNEIRO DE SOUZA	32215720425	17019484202	1
2019	12	2476	2476	MIRIAM MARQUES DA CRUZ	13849530434	17019484199	1
2019	12	794	794	MOACI VILARINO DA CUNHA	5398258400	10066877382	2
2019	12	11135	11135	NADIA MARIA DA SILVA	28985664468	17046677407	1
2019	12	1650	1650	NANCY VIANA DE SANTANA	45221308487	17024644786	1
2019	12	2546	2546	NARZIDIR FEIJO RIBEIRO	32054270415	17019483338	1
2019	12	1054	1054	NATIVA BEZERRA CORREIA	68282303453	17034502380	1
2019	12	2548	2548	NEIDE BARROS SILVA	15330664420	18007047609	1
2019	12	18990	18990	NESTOR PANTALEAO CAMARA FILHO	10454691491	10084713051	2
2019	12	1553	1553	NEUZA ARCANJO DA SILVA	10454896468	10069879920	1
2019	12	1020	1020	NILZA DOS PRAZERES R B DA SILVA	21723770400	17046677075	1
2019	12	2557	2557	NOEMIA MENDES DOS SANTOS	41647009472	12117482513	1
2019	12	29361	29361	NUBIA TEREZA GOMES DO NASCIMENTI	41772326453	17024644050	1
2019	12	1091	1091	OLINDALVA MARIA DE MELO	81058853449	10872640288	1
2019	12	11348	11348	OLIVETE MARIA DE OLIVEIRA	22368990410	10726238241	1
2019	12	1273	1273	OZANA ALVES DA SILVA	26520060453	10257148261	1
2019	12	1055	1055	OZITA TRANQUILINO BARBOSA	58262156404	17046677210	1



2019	12	1565	1565	PALMIRA ELOI GUEDES NOBERTO	10458905453	10086876756	1
2019	12	2570	2570	PAULO DE OLIVEIRA UMMEN	21662754434	10875427895	2
2019	12	2567	2567	PEDRO FRANCISCO DO NASCIMENTO	12920126415	10675090188	2
2019	12	11078	11078	PERSIDA SALDANHA DE MENEZES	35095687453	17034502763	1
2019	12	2573	2573	RAQUEL DE SOUZA GUEDES	21286949491	17019483567	1
2019	12	2710	2710	REGINA BARBOSA DE A SILVA	37241281420	17024644506	1
2019	12	714	714	REJANE FERREIRA DE MENEZES	13537091400	10664135185	1
2019	12	1056	1056	RENIVALDA DE FATIMA MARTINS VIEIR	55469949400	17046677016	1
2019	12	588	588	RILVANDA JUSTINO SANTOS FERREIRA	19149921487	10664135223	1
2019	12	2900	2900	RISEUDA JUSTINO DOS SANTOS AMARA	25713280420	10726199254	1
2019	12	2586	2586	RITA BENTO VENCESLAU	16646924449	17034502445	1
2019	12	2576	2576	RITA MARIA DE OLIVEIRA	32053797487	17010022621	1
2019	12	2572	2572	ROBERTA DE ARAGAO PINTO	18509061491	10011678213	1
2019	12	2577	2577	ROMILDA FRANCELINO DE CARVALHO	16734017400	10765763793	1
2019	12	2585	2585	ROSA ELISA BELTRAN CARRILHO	41772563404	17020640808	1
2019	12	12701	12701	ROSA MARIA BEZERRA DA SILVA	48013030482	17046677717	1
2019	12	2919	2919	ROSA MARIA DE OLIVEIRA COSTA	61517739420	17024647645	1
2019	12	2761	2761	ROSA MARIA RODRIGUES	80964605449	10667271462	1
2019	12	111980	111980	ROSANGELA RODRIGUES PEREIRA	43409407472	17046676966	1
2019	12	2581	2581	ROSECLEA RIBEIRO	25569228420	17010022648	1
2019	12	2911	2911	ROSELIA GOMES DA SILVA	41573340430	17024647572	1
2019	12	11589	11589	ROSIMERE MARIA ALEXANDRE	41573994472	17019484814	1
2019	12	990079	990079	ROSINA LINO DA SILVA	40137163487	17046676869	1
2019	12	1158	1158	ROZALIA MARIA DOS SANTOS	31966594453	12070684108	1
2019	12	5096	5096	ROZANGELA GONCALO DA SILVA	66139481449	17034502764	1
2019	12	2582	2582	ROZIMAR PEREIRA DA MOTTA	40132382415	17019484164	1
2019	12	1107	1107	RUBENICE BEATRIZ DE ARAUJO	61518417434	17046676516	1
2019	12	12716	12716	SALETE RODRIGUES DOS SANTOS	49273310400	17024645184	1
2019	12	5227	5227	SANDRA ELIZABETE SILVA SANTOS	36776513449	17046681862	1
2019	12	2592	2592	SANDRA LOPES CAVALCANTI	19456263487	10691907495	1
2019	12	728	728	SANDRA MARIA SILVA	38536234415	17024644409	1
2019	12	2923	2923	SANDRA VALERIA DE LIMA MARINHO	61517747449	18007357144	1
2019	12	11730	11730	SARA MARIA DE CALDAS PESSOA	50232649472	17024644271	1
2019	12	2595	2595	SEBASTIANA MARIA BARBOSA TEIXEIRA	32985126487	17019484156	1
2019	12	12596	12596	SEBASTIAO ALVES DE ANDRADE	76824608815	17019484148	1
2019	12	2755	2755	SEVERINA ALBERTINA DE FRAGA	14842246472	17034502569	1
2019	12	11258	11258	SEVERINA ANGELA DAMASCENA	58687637420	17046676559	1
2019	12	1057	1057	SEVERINA ANTONIA PEREIRA	49232720400	17034503735	1
2019	12	2607	2607	SEVERINA BELARMINA VIEGAS	21658030478	10109882927	1
2019	12	12898	12898	SEVERINA BEZERRA DOS SANTOS	32985649404	10830031917	1
2019	12	1644	1644	SEVERINA EVARISTO DE LIMA	12773875400	10262265815	1
2019	12	24	24	SEVERINA FERREIRA DE ALMEIDA	32053835400	17019484717	1
2019	12	1094	1094	SEVERINA FERREIRA DE BARROS	39439976420	12004438977	1
2019	12	11125	11125	SEVERINA FERREIRA DE O DA CRUZ	34937994468	12103784253	1
2019	12	9487	9487	SEVERINA GOMES VENTURA DE LIMA	7344341468	10262282140	1
2019	12	2593	2593	SEVERINA HELENA DE SOUZA	37724150400	17034503190	1
2019	12	2633	2633	SEVERINA MARIA ALVES	30644062487	10642501731	1
2019	12	485	485	SEVERINA MARIA DA SILVA	46503129491	17024644573	1
2019	12	2600	2600	SEVERINA MARIA DE ARAUJO	12920258400	10097160064	1
2019	12	11058	11058	SEVERINA MARIA DE LIMA CABRAL	19900821491	10818631268	1
2019	12	15093	15093	SEVERINA MARIA DO NASCIMENTO	64316769472	10624813115	1
2019	12	2835	2835	SEVERINA MARIA DOS SANTOS CABRAL	32915888434	12022007494	1
2019	12	2598	2598	SEVERINA MOURA DA SILVA	19425180482	10253863411	1
2019	12	1991	1991	SEVERINA NEVES PESSOA	30031478468	17034503697	1
2019	12	1190	1190	SEVERINA PEREIRA DO ESPIRITO SANTO	53469089434	13962932452	1
2019	12	2603	2603	SEVERINA RAMOS DE ARAUJO SILVA	23506261487	17010021099	1
2019	12	2604	2604	SEVERINA RAMOS DE CALDAS BRANDAO	13772503420	10086876810	1
2019	12	2605	2605	SEVERINA RAMOS DOS SANTOS ALBUQUER	29199824434	17010021102	1
2019	12	1106	1106	SEVERINA SABINO DA SILVA	26532115487	10660227239	1



2019	12	1207	1207	SEVERINO ALEXANDRE SOBRINHO	19582552468	10776357031	2
2019	12	9059	9059	SEVERINO ANTONIO DE OLIVEIRA	6691510410	10022152544	2
2019	12	1222	1222	SEVERINO ANTONIO MIGUEL	70743711491	17034503913	2
2019	12	2613	2613	SEVERINO FRANCISCO DA SILVA II	18003451434	10022153893	2
2019	12	1137	1137	SEVERINO JOSE DOS SANTOS	68619359487	12245470186	2
2019	12	1209	1209	SEVERINO JOSE DOS SANTOS II	33005494420	10686422039	2
2019	12	2843	2843	SEVERINO MIGUEL CAHU	21487898487	10642510064	2
2019	12	1638	1638	SEVERINO MARIA BANDEIRA DE MELO TRIND.	48016438415	17024643739	1
2019	12	10	10	SILENE MARQUES DIAS	19900910400	12043935137	1
2019	12	12879	12879	SILVIA CRISTINA ALEXANDRE	58099425472	17024643577	1
2019	12	2629	2629	SOLANGE GOMES DA SILVA	41772822434	17020640441	1
2019	12	1059	1059	SONIA LIMA DE MELO	26724022487	10602970412	1
2019	12	2639	2639	SONIA MARIA ALVES DE SOUZA	26897350400	10805576468	1
2019	12	17651	17651	SONIA MARIA ARAUJO DOS SANTOS	30635624400	17010221110	1
2019	12	12645	12645	SONIA MARIA DASMACENA DE SOUZA	51981637400	17024644654	1
2019	12	1988	1988	SONIA MARIA DE SOUTO SILVA	38901374404	10869125947	1
2019	12	1838	1838	SONIA MARIA MALHEIROS DE SOUZA	40175944415	17024643682	1
2019	12	2624	2624	SONIA MARIA MONTEIRO DA SILVA	32985860482	10071607827	1
2019	12	12641	12641	SONIA MARIA PEREIRA	41643380400	17024644565	1
2019	12	16890	16890	SONIA RIBEIRO DE VASCONCELOS	12713791472	10245935204	1
2019	12	2623	2623	SONIA TAVARES DE MELO	24744000444	17010022575	1
2019	12	715	715	SUELI DA SILVA COSTA	49216031468	17024644484	1
2019	12	1642	1642	SUELI MARIA PEREIRA DE MELO	43251439472	17024644646	1
2019	12	12646	12646	ELY REGINA LOPES CAVALCANTE DA SIL	32718128453	12027522834	1
2019	12	2682	2682	TALMA LUCIA DE OLIVEIRA CARVALHO	24745065434	17034502496	1
2019	12	1647	1647	TANIA LUCIA DE OLIVEIRA	9034919404	10083055697	1
2019	12	12648	12648	TANIA MARIA CRUZ DE MELO OLIVEIRA	18022944491	17019484369	1
2019	12	2658	2658	TANIA MARIA DE ANDRADE BARBOSA	29088356491	17020640816	1
2019	12	13826	13826	TANIA MARIA DE SOUZA	32056737434	18007178037	1
2019	12	5717	5717	TELMA BONFIM LACERDA	49978705449	17024644603	1
2019	12	2649	2649	TELMA MARIA DE SOUZA RODRIGUES	26853078420	18007016851	1
2019	12	1071	1071	TEREZA MARIA DA CONCEICAO	40147428491	17046677350	1
2019	12	12433	12433	ZA MARIA DA CONCEICAO FRAGOSO P	32056834472	10805610127	1
2019	12	2828	2828	TEREZINHA ALVES DA SILVA	68263058449	17034504227	1
2019	12	2700	2700	TEREZINHA DE JESUS CINTRA	17468906491	10830065145	1
2019	12	2652	2652	TEREZINHA FERREIRA DE ARAUJO	4332628420	10086876446	1
2019	12	2657	2657	TEREZINHA VICENTE PEREIRA	37123238400	17020640751	1
2019	12	2745	2745	VALDECI ADELINO DA SILVA	31136974415	10661045487	2
2019	12	2659	2659	VALDECI JOSE DA CONCEICAO	43248446404	17019484342	2
2019	12	4241	4241	VALDECI MAXIMINO BONFIM	46493336449	17024644638	2
2019	12	124	124	VALDEMIR LOPES DA SILVA	19557019468	19011398290	2
2019	12	3015	3015	VALDETE GOMES DE LIMA	35461772404	17066728945	1
2019	12	2672	2672	VALDINETE DE FRAGA NUNES	99596865820	10728795032	1
2019	12	2662	2662	VANDA MARIA DE LIMA	29814243434	10805576492	1
2019	12	1956	1956	VANIA CRISTOVAO DA SILVA FIDELIS	30635578468	12061535951	1
2019	12	12965	12965	VANIA MARIA DA SILVA	48000574420	12223672398	1
2019	12	12676	12676	VANIA MARIA DE ANDRADE	36292699404	17024644611	1
2019	12	351	351	VERA LUCIA CAVALCANTI FERREIRA	12407097491	10085829320	1
2019	12	16700	16700	VERA LUCIA NUNES DE SOUZA	34413880463	10624813107	1
2019	12	2664	2664	VERA LUCIA RAMOS DE OLIVEIRA	23142189491	17010021137	1
2019	12	12671	12671	VERALUCIA MARIA DOS SANTOS	45221774453	17020640832	1
2019	12	2665	2665	VERALUCIA RANGEL DE SOUZA OLIVEIR.	9006400491	17019483591	1
2019	12	1948	1948	VERONICA CABRAL DA SILVA	35666137468	17024643844	1
2019	12	2961	2961	VERONICA DIAS NOVO	32912560420	12061228749	1
2019	12	62	62	VERONICA MARIA VASCONCELOS DE FREI	37108271400	17046676680	1
2019	12	1081	1081	VERONILDA MARIA RAMOS FERREIRA	61517950406	17034502747	1
2019	12	2839	2839	VILMA MARIA DE OLIVEIRA LIMA	29243360400	17024646495	1
2019	12	1166	1166	VITORIA MARIA DOS SANTOS	46497153420	12327232629	1
2019	12	2677	2677	VITORIA WILLIAM LINDBERGH GABRIEL DE SOU	14519240468	17019484261	2



2019	12	11676	11676	WILMA MARIA BRANDAO PINHEIRO	26897032468	17019483761	1
2019	12	1063	1063	ZELIA MARIA DA SILVA	19431821400	17034503999	1
2019	12	2966	2966	ZENERICE MIGUEL DA SILVA	59259361400	12117672614	1
2019	12	2812	2812	ZEZITA GOMES DIAS	41643046420	17024643410	1
2019	12	3743	3743	ZILDA CAMARA ALVES	47966688453	17066728740	1
2019	12	1064	1064	ZULEIDE MARIA DE MELO DE SANTANA	68281803487	17046677385	1



G - IDENTIFICAÇÃO DO APOSENTADO DATA DE NASCIMENTO DO APOSENTADO dd/mm/aaaa	COMPOSIÇÃO DA MASSA 1 - Plano Previdenciário 2 - Plano Financeiro 3 - Mantidos pelo Tesouro	PREVIDÊNCIA COMPLEMENTAR (aposentado sujeito ao teto do RGPS em decorrência de instituição pelo ente de regime de previdência complementar) 1 - Sim 2 - Não	A - ÓRGÃO/ENTIDADE NOME DO ÓRGÃO/ENTIDADE	B - ÓRGÃO/ENTIDADE CNPJ do órgão ou entidade ao qual o aposentado está vinculado, conforme informado no DIPR	C - ÓRGÃO/ENTIDADE PODER 1 - Executivo 2 - Legislativo	D - ÓRGÃO/ENTIDADE TIPO 1 - Administração Direta 2 - Administração Indireta (se PODER = 2, a opção TIPO será somente 1 - Administração Direta)	A - POPULAÇÃO COBERTA CARREIRA 1 - Guarda Municipal 2 - Professores da Educ. Infantil e do Ensino Fund. e Médio 3 - Demais Servidores
29/06/1956	2		Igaprev - Igarassu Previdência	6234755000137	1	1	2
22/04/1936	2		Igaprev - Igarassu Previdência	6234755000137	1	1	3
08/08/1961	2		Igaprev - Igarassu Previdência	6234755000137	1	1	3
27/11/1947	2		Igaprev - Igarassu Previdência	6234755000137	1	1	2
16/04/1966	2		Igaprev - Igarassu Previdência	6234755000137	1	1	2
25/01/1959	2		Igaprev - Igarassu Previdência	6234755000137	1	1	3
07/04/1941	2		Igaprev - Igarassu Previdência	6234755000137	1	1	3
27/06/1949	2		Igaprev - Igarassu Previdência	6234755000137	1	1	2
20/08/1943	2		Igaprev - Igarassu Previdência	6234755000137	1	1	2
15/03/1946	2		Igaprev - Igarassu Previdência	6234755000137	1	1	3
14/03/1944	2		Igaprev - Igarassu Previdência	6234755000137	1	1	3
04/10/1963	2		Igaprev - Igarassu Previdência	6234755000137	1	1	2
10/11/1954	2		Igaprev - Igarassu Previdência	6234755000137	1	1	2
08/04/1945	2		Igaprev - Igarassu Previdência	6234755000137	1	1	3
03/03/1954	2		Igaprev - Igarassu Previdência	6234755000137	1	1	2
12/12/1947	2		Igaprev - Igarassu Previdência	6234755000137	1	1	2
11/11/1945	2		Igaprev - Igarassu Previdência	6234755000137	1	1	3
08/08/1955	2		Igaprev - Igarassu Previdência	6234755000137	1	1	3
14/07/1959	2		Igaprev - Igarassu Previdência	6234755000137	1	1	2
15/03/1954	2		Igaprev - Igarassu Previdência	6234755000137	1	1	3
19/01/1943	2		Igaprev - Igarassu Previdência	6234755000137	1	1	2
25/03/1967	2		Igaprev - Igarassu Previdência	6234755000137	1	1	2
27/07/1965	2		Igaprev - Igarassu Previdência	6234755000137	1	1	2
25/11/1963	2		Igaprev - Igarassu Previdência	6234755000137	1	1	2
14/03/1952	2		Igaprev - Igarassu Previdência	6234755000137	1	1	3
10/08/1950	2		Igaprev - Igarassu Previdência	6234755000137	1	1	3
20/10/1960	2		Igaprev - Igarassu Previdência	6234755000137	1	1	2
15/07/1960	2		Igaprev - Igarassu Previdência	6234755000137	1	1	2
16/01/1961	2		Igaprev - Igarassu Previdência	6234755000137	1	1	3
15/06/1970	2		Igaprev - Igarassu Previdência	6234755000137	1	1	3
03/07/1963	2		Igaprev - Igarassu Previdência	6234755000137	1	1	2
28/07/1968	2		Igaprev - Igarassu Previdência	6234755000137	1	1	3
20/05/1943	2		Igaprev - Igarassu Previdência	6234755000137	1	1	3
06/01/1974	2		Igaprev - Igarassu Previdência	6234755000137	1	1	3
10/05/1942	2		Igaprev - Igarassu Previdência	6234755000137	1	1	2
23/12/1950	2		Igaprev - Igarassu Previdência	6234755000137	1	1	3
01/09/1958	2		Igaprev - Igarassu Previdência	6234755000137	1	1	2
05/08/1959	2		Igaprev - Igarassu Previdência	6234755000137	1	1	2
20/06/1959	2		Igaprev - Igarassu Previdência	6234755000137	1	1	2
08/01/1958	2		Igaprev - Igarassu Previdência	6234755000137	1	1	3
13/06/1956	2		Igaprev - Igarassu Previdência	6234755000137	1	1	2
05/05/1953	2		Igaprev - Igarassu Previdência	6234755000137	1	1	3
09/09/1953	2		Igaprev - Igarassu Previdência	6234755000137	1	1	2
17/12/1965	2		Igaprev - Igarassu Previdência	6234755000137	1	1	2
08/10/1959	2		Igaprev - Igarassu Previdência	6234755000137	1	1	2
29/09/1949	2		Igaprev - Igarassu Previdência	6234755000137	1	1	3
01/04/1952	2		Igaprev - Igarassu Previdência	6234755000137	1	1	2



15/07/1966	2	Igaprev - Igarassu Previdência	6234755000137	1	1	3
22/12/1961	2	Igaprev - Igarassu Previdência	6234755000137	1	1	2
18/10/1955	2	Igaprev - Igarassu Previdência	6234755000137	1	1	2
04/03/1951	2	Igaprev - Igarassu Previdência	6234755000137	1	1	2
05/02/1953	2	Igaprev - Igarassu Previdência	6234755000137	1	1	2
26/03/1953	2	Igaprev - Igarassu Previdência	6234755000137	1	1	2
16/01/1963	2	Igaprev - Igarassu Previdência	6234755000137	1	1	3
26/05/1945	2	Igaprev - Igarassu Previdência	6234755000137	1	1	2
25/05/1949	2	Igaprev - Igarassu Previdência	6234755000137	1	1	2
23/02/1967	2	Igaprev - Igarassu Previdência	6234755000137	1	1	2
10/09/1956	2	Igaprev - Igarassu Previdência	6234755000137	1	1	3
23/03/1960	2	Igaprev - Igarassu Previdência	6234755000137	1	1	3
30/05/1954	2	Igaprev - Igarassu Previdência	6234755000137	1	1	3
24/12/1959	2	Igaprev - Igarassu Previdência	6234755000137	1	1	2
06/06/1935	2	Igaprev - Igarassu Previdência	6234755000137	1	1	3
01/04/1954	2	Igaprev - Igarassu Previdência	6234755000137	1	1	3
09/03/1963	2	Igaprev - Igarassu Previdência	6234755000137	1	1	3
18/10/1962	2	Igaprev - Igarassu Previdência	6234755000137	1	1	2
07/09/1964	2	Igaprev - Igarassu Previdência	6234755000137	1	1	2
28/10/1968	2	Igaprev - Igarassu Previdência	6234755000137	1	1	3
08/03/1954	2	Igaprev - Igarassu Previdência	6234755000137	1	1	3
01/11/1957	2	Igaprev - Igarassu Previdência	6234755000137	1	1	3
10/01/1967	2	Igaprev - Igarassu Previdência	6234755000137	1	1	2
27/04/1963	2	Igaprev - Igarassu Previdência	6234755000137	1	1	2
04/02/1955	2	Igaprev - Igarassu Previdência	6234755000137	1	1	3
07/07/1944	2	Igaprev - Igarassu Previdência	6234755000137	1	1	3
28/09/1942	2	Igaprev - Igarassu Previdência	6234755000137	1	1	3
25/03/1943	2	Igaprev - Igarassu Previdência	6234755000137	1	1	3
03/03/1941	2	Igaprev - Igarassu Previdência	6234755000137	1	1	3
18/12/1948	2	Igaprev - Igarassu Previdência	6234755000137	1	1	2
27/07/1963	2	Igaprev - Igarassu Previdência	6234755000137	1	1	2
01/03/1948	2	Igaprev - Igarassu Previdência	6234755000137	1	1	2
29/04/1973	2	Igaprev - Igarassu Previdência	6234755000137	1	1	2
10/02/1966	2	Igaprev - Igarassu Previdência	6234755000137	1	1	2
25/10/1958	2	Igaprev - Igarassu Previdência	6234755000137	1	1	3
28/11/1959	2	Igaprev - Igarassu Previdência	6234755000137	1	1	3
09/08/1951	2	Igaprev - Igarassu Previdência	6234755000137	1	1	3
24/05/1949	2	Igaprev - Igarassu Previdência	6234755000137	1	1	2
05/12/1956	2	Igaprev - Igarassu Previdência	6234755000137	1	1	2
26/07/1976	2	Igaprev - Igarassu Previdência	6234755000137	1	1	3
02/05/1959	2	Igaprev - Igarassu Previdência	6234755000137	1	1	2
10/02/1955	2	Igaprev - Igarassu Previdência	6234755000137	1	1	2
18/04/1962	2	Igaprev - Igarassu Previdência	6234755000137	1	1	2
10/02/1937	2	Igaprev - Igarassu Previdência	6234755000137	1	1	3
25/01/1951	2	Igaprev - Igarassu Previdência	6234755000137	1	1	3
12/12/1952	2	Igaprev - Igarassu Previdência	6234755000137	1	1	3
14/05/1938	2	Igaprev - Igarassu Previdência	6234755000137	1	1	3
23/05/1949	2	Igaprev - Igarassu Previdência	6234755000137	1	1	2
29/09/1960	2	Igaprev - Igarassu Previdência	6234755000137	1	1	3
04/07/1947	2	Igaprev - Igarassu Previdência	6234755000137	1	1	3
20/04/1949	2	Igaprev - Igarassu Previdência	6234755000137	1	1	3
03/12/1954	2	Igaprev - Igarassu Previdência	6234755000137	1	1	2
20/01/1948	2	Igaprev - Igarassu Previdência	6234755000137	1	1	2
20/10/1958	2	Igaprev - Igarassu Previdência	6234755000137	1	1	2
08/02/1956	2	Igaprev - Igarassu Previdência	6234755000137	1	1	2
07/01/1954	2	Igaprev - Igarassu Previdência	6234755000137	1	1	2
24/02/1962	2	Igaprev - Igarassu Previdência	6234755000137	1	1	2
11/06/1967	2	Igaprev - Igarassu Previdência	6234755000137	1	1	3
25/03/1947	2	Igaprev - Igarassu Previdência	6234755000137	1	1	3



02/01/1966	2	Igaprev - Igarassu Previdência	6234755000137	1	1	2
23/09/1962	2	Igaprev - Igarassu Previdência	6234755000137	1	1	2
13/03/1964	2	Igaprev - Igarassu Previdência	6234755000137	1	1	2
27/12/1961	2	Igaprev - Igarassu Previdência	6234755000137	1	1	3
18/04/1968	2	Igaprev - Igarassu Previdência	6234755000137	1	1	3
26/05/1965	2	Igaprev - Igarassu Previdência	6234755000137	1	1	2
10/11/1959	2	Igaprev - Igarassu Previdência	6234755000137	1	1	2
21/03/1961	2	Igaprev - Igarassu Previdência	6234755000137	1	1	2
19/04/1959	2	Igaprev - Igarassu Previdência	6234755000137	1	1	2
29/08/1961	2	Igaprev - Igarassu Previdência	6234755000137	1	1	2
30/10/1965	2	Igaprev - Igarassu Previdência	6234755000137	1	1	2
28/05/1956	2	Igaprev - Igarassu Previdência	6234755000137	1	1	2
21/12/1964	2	Igaprev - Igarassu Previdência	6234755000137	1	1	3
07/04/1959	2	Igaprev - Igarassu Previdência	6234755000137	1	1	2
18/04/1958	2	Igaprev - Igarassu Previdência	6234755000137	1	1	2
22/02/1950	2	Igaprev - Igarassu Previdência	6234755000137	1	1	2
18/11/1964	2	Igaprev - Igarassu Previdência	6234755000137	1	1	2
21/01/1957	2	Igaprev - Igarassu Previdência	6234755000137	1	1	2
11/04/1951	2	Igaprev - Igarassu Previdência	6234755000137	1	1	3
29/07/1946	2	Igaprev - Igarassu Previdência	6234755000137	1	1	2
26/09/1959	2	Igaprev - Igarassu Previdência	6234755000137	1	1	2
14/06/1947	2	Igaprev - Igarassu Previdência	6234755000137	1	1	2
20/04/1966	2	Igaprev - Igarassu Previdência	6234755000137	1	1	2
24/10/1963	2	Igaprev - Igarassu Previdência	6234755000137	1	1	3
18/10/1954	2	Igaprev - Igarassu Previdência	6234755000137	1	1	2
04/07/1956	2	Igaprev - Igarassu Previdência	6234755000137	1	1	3
04/04/1959	2	Igaprev - Igarassu Previdência	6234755000137	1	1	3
25/02/1964	2	Igaprev - Igarassu Previdência	6234755000137	1	1	3
21/12/1963	2	Igaprev - Igarassu Previdência	6234755000137	1	1	2
24/09/1953	2	Igaprev - Igarassu Previdência	6234755000137	1	1	2
28/11/1937	2	Igaprev - Igarassu Previdência	6234755000137	1	1	3
18/07/1956	2	Igaprev - Igarassu Previdência	6234755000137	1	1	2
28/09/1929	2	Igaprev - Igarassu Previdência	6234755000137	1	1	3
21/05/1959	2	Igaprev - Igarassu Previdência	6234755000137	1	1	3
22/07/1956	2	Igaprev - Igarassu Previdência	6234755000137	1	1	2
13/04/1954	2	Igaprev - Igarassu Previdência	6234755000137	1	1	2
26/04/1965	2	Igaprev - Igarassu Previdência	6234755000137	1	1	3
27/01/1954	2	Igaprev - Igarassu Previdência	6234755000137	1	1	2
16/10/1957	2	Igaprev - Igarassu Previdência	6234755000137	1	1	3
02/10/1956	2	Igaprev - Igarassu Previdência	6234755000137	1	1	3
10/07/1955	2	Igaprev - Igarassu Previdência	6234755000137	1	1	3
15/07/1957	2	Igaprev - Igarassu Previdência	6234755000137	1	1	2
28/02/1966	2	Igaprev - Igarassu Previdência	6234755000137	1	1	2
04/05/1944	2	Igaprev - Igarassu Previdência	6234755000137	1	1	2
11/07/1943	2	Igaprev - Igarassu Previdência	6234755000137	1	1	3
16/07/1959	2	Igaprev - Igarassu Previdência	6234755000137	1	1	3
05/09/1953	2	Igaprev - Igarassu Previdência	6234755000137	1	1	3
06/01/1955	2	Igaprev - Igarassu Previdência	6234755000137	1	1	3
20/03/1955	2	Igaprev - Igarassu Previdência	6234755000137	1	1	3
03/09/1961	2	Igaprev - Igarassu Previdência	6234755000137	1	1	2
19/04/1964	2	Igaprev - Igarassu Previdência	6234755000137	1	1	3
19/08/1949	2	Igaprev - Igarassu Previdência	6234755000137	1	1	3
23/07/1954	2	Igaprev - Igarassu Previdência	6234755000137	1	1	3
16/06/1949	2	Igaprev - Igarassu Previdência	6234755000137	1	1	3
15/07/1965	2	Igaprev - Igarassu Previdência	6234755000137	1	1	2
13/01/1968	2	Igaprev - Igarassu Previdência	6234755000137	1	1	2
10/03/1956	2	Igaprev - Igarassu Previdência	6234755000137	1	1	3
24/12/1945	2	Igaprev - Igarassu Previdência	6234755000137	1	1	3
25/07/1955	2	Igaprev - Igarassu Previdência	6234755000137	1	1	3



09/12/1955	2	Igaprev - Igarassu Previdência	6234755000137	1	1	2
25/09/1964	2	Igaprev - Igarassu Previdência	6234755000137	1	1	2
30/05/1943	2	Igaprev - Igarassu Previdência	6234755000137	1	1	3
26/11/1963	2	Igaprev - Igarassu Previdência	6234755000137	1	1	3
25/04/1943	2	Igaprev - Igarassu Previdência	6234755000137	1	1	3
12/10/1964	2	Igaprev - Igarassu Previdência	6234755000137	1	1	2
15/07/1952	2	Igaprev - Igarassu Previdência	6234755000137	1	1	3
06/08/1948	2	Igaprev - Igarassu Previdência	6234755000137	1	1	3
04/10/1942	2	Igaprev - Igarassu Previdência	6234755000137	1	1	3
15/01/1957	2	Igaprev - Igarassu Previdência	6234755000137	1	1	3
30/03/1952	2	Igaprev - Igarassu Previdência	6234755000137	1	1	2
15/05/1950	2	Igaprev - Igarassu Previdência	6234755000137	1	1	2
07/11/1953	2	Igaprev - Igarassu Previdência	6234755000137	1	1	2
22/10/1963	2	Igaprev - Igarassu Previdência	6234755000137	1	1	3
11/11/1947	2	Igaprev - Igarassu Previdência	6234755000137	1	1	3
13/02/1952	2	Igaprev - Igarassu Previdência	6234755000137	1	1	3
25/02/1955	2	Igaprev - Igarassu Previdência	6234755000137	1	1	3
06/11/1958	2	Igaprev - Igarassu Previdência	6234755000137	1	1	3
25/05/1963	2	Igaprev - Igarassu Previdência	6234755000137	1	1	2
30/10/1952	2	Igaprev - Igarassu Previdência	6234755000137	1	1	3
21/08/1964	2	Igaprev - Igarassu Previdência	6234755000137	1	1	2
11/05/1962	2	Igaprev - Igarassu Previdência	6234755000137	1	1	3
24/11/1944	2	Igaprev - Igarassu Previdência	6234755000137	1	1	3
07/03/1961	2	Igaprev - Igarassu Previdência	6234755000137	1	1	2
25/06/1941	2	Igaprev - Igarassu Previdência	6234755000137	1	1	3
02/03/1939	2	Igaprev - Igarassu Previdência	6234755000137	1	1	3
07/12/1947	2	Igaprev - Igarassu Previdência	6234755000137	1	1	3
21/03/1938	2	Igaprev - Igarassu Previdência	6234755000137	1	1	3
14/11/1942	2	Igaprev - Igarassu Previdência	6234755000137	1	1	3
12/03/1947	2	Igaprev - Igarassu Previdência	6234755000137	1	1	3
15/03/1947	2	Igaprev - Igarassu Previdência	6234755000137	1	1	3
16/01/1934	2	Igaprev - Igarassu Previdência	6234755000137	1	1	3
06/11/1943	2	Igaprev - Igarassu Previdência	6234755000137	1	1	3
08/02/1946	2	Igaprev - Igarassu Previdência	6234755000137	1	1	3
03/11/1947	2	Igaprev - Igarassu Previdência	6234755000137	1	1	3
01/03/1936	2	Igaprev - Igarassu Previdência	6234755000137	1	1	3
16/01/1954	2	Igaprev - Igarassu Previdência	6234755000137	1	1	2
06/12/1948	2	Igaprev - Igarassu Previdência	6234755000137	1	1	2
05/12/1953	2	Igaprev - Igarassu Previdência	6234755000137	1	1	3
09/11/1948	2	Igaprev - Igarassu Previdência	6234755000137	1	1	3
04/10/1944	2	Igaprev - Igarassu Previdência	6234755000137	1	1	3
10/06/1942	2	Igaprev - Igarassu Previdência	6234755000137	1	1	3
11/08/1954	2	Igaprev - Igarassu Previdência	6234755000137	1	1	3
19/04/1952	2	Igaprev - Igarassu Previdência	6234755000137	1	1	3
08/05/1954	2	Igaprev - Igarassu Previdência	6234755000137	1	1	2
02/06/1951	2	Igaprev - Igarassu Previdência	6234755000137	1	1	3
02/06/1959	2	Igaprev - Igarassu Previdência	6234755000137	1	1	2
07/09/1960	2	Igaprev - Igarassu Previdência	6234755000137	1	1	3
03/01/1958	2	Igaprev - Igarassu Previdência	6234755000137	1	1	2
10/03/1965	2	Igaprev - Igarassu Previdência	6234755000137	1	1	3
08/11/1963	2	Igaprev - Igarassu Previdência	6234755000137	1	1	3
18/11/1966	2	Igaprev - Igarassu Previdência	6234755000137	1	1	2
28/11/1967	2	Igaprev - Igarassu Previdência	6234755000137	1	1	2
13/12/1951	2	Igaprev - Igarassu Previdência	6234755000137	1	1	2
30/06/1948	2	Igaprev - Igarassu Previdência	6234755000137	1	1	2
10/02/1956	2	Igaprev - Igarassu Previdência	6234755000137	1	1	3
13/06/1961	2	Igaprev - Igarassu Previdência	6234755000137	1	1	2
17/08/1949	2	Igaprev - Igarassu Previdência	6234755000137	1	1	3
18/11/1963	2	Igaprev - Igarassu Previdência	6234755000137	1	1	3



18/06/1945	2	Igaprev - Igarassu Previdência	6234755000137	1	1	2
06/01/1961	2	Igaprev - Igarassu Previdência	6234755000137	1	1	2
28/05/1957	2	Igaprev - Igarassu Previdência	6234755000137	1	1	2
30/07/1953	2	Igaprev - Igarassu Previdência	6234755000137	1	1	3
12/12/1958	2	Igaprev - Igarassu Previdência	6234755000137	1	1	3
17/06/1961	2	Igaprev - Igarassu Previdência	6234755000137	1	1	2
03/10/1954	2	Igaprev - Igarassu Previdência	6234755000137	1	1	2
23/11/1945	2	Igaprev - Igarassu Previdência	6234755000137	1	1	3
01/02/1965	2	Igaprev - Igarassu Previdência	6234755000137	1	1	2
06/01/1965	2	Igaprev - Igarassu Previdência	6234755000137	1	1	3
21/07/1956	2	Igaprev - Igarassu Previdência	6234755000137	1	1	3
21/06/1954	2	Igaprev - Igarassu Previdência	6234755000137	1	1	3
01/02/1962	2	Igaprev - Igarassu Previdência	6234755000137	1	1	2
01/11/1956	2	Igaprev - Igarassu Previdência	6234755000137	1	1	2
08/11/1948	2	Igaprev - Igarassu Previdência	6234755000137	1	1	2
02/02/1951	2	Igaprev - Igarassu Previdência	6234755000137	1	1	3
08/05/1956	2	Igaprev - Igarassu Previdência	6234755000137	1	1	3
17/08/1965	2	Igaprev - Igarassu Previdência	6234755000137	1	1	3
30/06/1960	2	Igaprev - Igarassu Previdência	6234755000137	1	1	3
22/09/1950	2	Igaprev - Igarassu Previdência	6234755000137	1	1	3
20/12/1951	2	Igaprev - Igarassu Previdência	6234755000137	1	1	3
23/02/1943	2	Igaprev - Igarassu Previdência	6234755000137	1	1	2
29/12/1957	2	Igaprev - Igarassu Previdência	6234755000137	1	1	2
27/02/1963	2	Igaprev - Igarassu Previdência	6234755000137	1	1	2
28/04/1942	2	Igaprev - Igarassu Previdência	6234755000137	1	1	3
20/11/1946	2	Igaprev - Igarassu Previdência	6234755000137	1	1	3
11/06/1967	2	Igaprev - Igarassu Previdência	6234755000137	1	1	2
06/03/1967	2	Igaprev - Igarassu Previdência	6234755000137	1	1	2
21/09/1968	2	Igaprev - Igarassu Previdência	6234755000137	1	1	2
27/07/1942	2	Igaprev - Igarassu Previdência	6234755000137	1	1	3
07/01/1949	2	Igaprev - Igarassu Previdência	6234755000137	1	1	3
31/01/1944	2	Igaprev - Igarassu Previdência	6234755000137	1	1	3
20/12/1958	2	Igaprev - Igarassu Previdência	6234755000137	1	1	2
04/02/1961	2	Igaprev - Igarassu Previdência	6234755000137	1	1	2
14/05/1968	2	Igaprev - Igarassu Previdência	6234755000137	1	1	3
23/10/1971	2	Igaprev - Igarassu Previdência	6234755000137	1	1	3
07/09/1956	2	Igaprev - Igarassu Previdência	6234755000137	1	1	2
25/12/1951	2	Igaprev - Igarassu Previdência	6234755000137	1	1	2
13/10/1963	2	Igaprev - Igarassu Previdência	6234755000137	1	1	3
26/12/1954	2	Igaprev - Igarassu Previdência	6234755000137	1	1	2
04/07/1958	2	Igaprev - Igarassu Previdência	6234755000137	1	1	3
21/12/1944	2	Igaprev - Igarassu Previdência	6234755000137	1	1	3
12/12/1962	2	Igaprev - Igarassu Previdência	6234755000137	1	1	2
08/10/1962	2	Igaprev - Igarassu Previdência	6234755000137	1	1	3
07/08/1957	2	Igaprev - Igarassu Previdência	6234755000137	1	1	3
04/02/1943	2	Igaprev - Igarassu Previdência	6234755000137	1	1	3
03/09/1963	2	Igaprev - Igarassu Previdência	6234755000137	1	1	2
06/12/1964	2	Igaprev - Igarassu Previdência	6234755000137	1	1	2
22/05/1958	2	Igaprev - Igarassu Previdência	6234755000137	1	1	3
11/08/1953	2	Igaprev - Igarassu Previdência	6234755000137	1	1	2
14/12/1961	2	Igaprev - Igarassu Previdência	6234755000137	1	1	2
23/11/1943	2	Igaprev - Igarassu Previdência	6234755000137	1	1	3
09/09/1962	2	Igaprev - Igarassu Previdência	6234755000137	1	1	2
27/01/1954	2	Igaprev - Igarassu Previdência	6234755000137	1	1	2
05/08/1965	2	Igaprev - Igarassu Previdência	6234755000137	1	1	3
14/06/1959	2	Igaprev - Igarassu Previdência	6234755000137	1	1	2
15/12/1960	2	Igaprev - Igarassu Previdência	6234755000137	1	1	3
06/12/1948	2	Igaprev - Igarassu Previdência	6234755000137	1	1	3
23/05/1946	2	Igaprev - Igarassu Previdência	6234755000137	1	1	3



12/11/1963	2	Igaprev - Igarassu Previdência	6234755000137	1	1	3
04/05/1959	2	Igaprev - Igarassu Previdência	6234755000137	1	1	3
07/05/1957	2	Igaprev - Igarassu Previdência	6234755000137	1	1	3
26/12/1964	2	Igaprev - Igarassu Previdência	6234755000137	1	1	2
27/11/1958	2	Igaprev - Igarassu Previdência	6234755000137	1	1	2
01/09/1955	2	Igaprev - Igarassu Previdência	6234755000137	1	1	2
06/07/1939	2	Igaprev - Igarassu Previdência	6234755000137	1	1	3
24/09/1959	2	Igaprev - Igarassu Previdência	6234755000137	1	1	3
29/07/1954	2	Igaprev - Igarassu Previdência	6234755000137	1	1	3
15/07/1952	2	Igaprev - Igarassu Previdência	6234755000137	1	1	3
17/06/1949	2	Igaprev - Igarassu Previdência	6234755000137	1	1	2
29/12/1964	2	Igaprev - Igarassu Previdência	6234755000137	1	1	2
12/10/1958	2	Igaprev - Igarassu Previdência	6234755000137	1	1	2
12/01/1962	2	Igaprev - Igarassu Previdência	6234755000137	1	1	3
05/05/1953	2	Igaprev - Igarassu Previdência	6234755000137	1	1	3
02/02/1950	2	Igaprev - Igarassu Previdência	6234755000137	1	1	2
11/03/1954	2	Igaprev - Igarassu Previdência	6234755000137	1	1	2
07/07/1948	2	Igaprev - Igarassu Previdência	6234755000137	1	1	2
27/08/1952	2	Igaprev - Igarassu Previdência	6234755000137	1	1	2
16/06/1959	2	Igaprev - Igarassu Previdência	6234755000137	1	1	3
24/09/1963	2	Igaprev - Igarassu Previdência	6234755000137	1	1	2
14/09/1956	2	Igaprev - Igarassu Previdência	6234755000137	1	1	2
18/01/1953	2	Igaprev - Igarassu Previdência	6234755000137	1	1	3
16/09/1959	2	Igaprev - Igarassu Previdência	6234755000137	1	1	3
10/04/1957	2	Igaprev - Igarassu Previdência	6234755000137	1	1	3
11/09/1954	2	Igaprev - Igarassu Previdência	6234755000137	1	1	3
10/08/1957	2	Igaprev - Igarassu Previdência	6234755000137	1	1	2
27/01/1956	2	Igaprev - Igarassu Previdência	6234755000137	1	1	2
13/03/1958	2	Igaprev - Igarassu Previdência	6234755000137	1	1	3
21/04/1959	2	Igaprev - Igarassu Previdência	6234755000137	1	1	2
10/11/1965	2	Igaprev - Igarassu Previdência	6234755000137	1	1	3
08/08/1963	2	Igaprev - Igarassu Previdência	6234755000137	1	1	2
28/12/1943	2	Igaprev - Igarassu Previdência	6234755000137	1	1	3
11/08/1955	2	Igaprev - Igarassu Previdência	6234755000137	1	1	3
19/05/1963	2	Igaprev - Igarassu Previdência	6234755000137	1	1	2
23/04/1949	2	Igaprev - Igarassu Previdência	6234755000137	1	1	3
30/10/1965	2	Igaprev - Igarassu Previdência	6234755000137	1	1	2
30/10/1951	2	Igaprev - Igarassu Previdência	6234755000137	1	1	3
19/05/1948	2	Igaprev - Igarassu Previdência	6234755000137	1	1	3
23/01/1953	2	Igaprev - Igarassu Previdência	6234755000137	1	1	2
14/04/1947	2	Igaprev - Igarassu Previdência	6234755000137	1	1	2
08/09/1942	2	Igaprev - Igarassu Previdência	6234755000137	1	1	3
15/02/1966	2	Igaprev - Igarassu Previdência	6234755000137	1	1	2
16/06/1957	2	Igaprev - Igarassu Previdência	6234755000137	1	1	3
20/03/1961	2	Igaprev - Igarassu Previdência	6234755000137	1	1	3
15/07/1962	2	Igaprev - Igarassu Previdência	6234755000137	1	1	3
30/03/1950	2	Igaprev - Igarassu Previdência	6234755000137	1	1	3
18/09/1949	2	Igaprev - Igarassu Previdência	6234755000137	1	1	2
15/10/1954	2	Igaprev - Igarassu Previdência	6234755000137	1	1	2
31/05/1963	2	Igaprev - Igarassu Previdência	6234755000137	1	1	2
21/08/1949	2	Igaprev - Igarassu Previdência	6234755000137	1	1	3
14/02/1958	2	Igaprev - Igarassu Previdência	6234755000137	1	1	2
04/11/1962	2	Igaprev - Igarassu Previdência	6234755000137	1	1	2
24/11/1940	2	Igaprev - Igarassu Previdência	6234755000137	1	1	2
19/08/1959	2	Igaprev - Igarassu Previdência	6234755000137	1	1	2
16/04/1953	2	Igaprev - Igarassu Previdência	6234755000137	1	1	3
24/09/1956	2	Igaprev - Igarassu Previdência	6234755000137	1	1	3
24/01/1944	2	Igaprev - Igarassu Previdência	6234755000137	1	1	3
28/05/1954	2	Igaprev - Igarassu Previdência	6234755000137	1	1	2



20/09/1959	2	Igaprev - Igarassu Previdência	6234755000137	1	1	2
22/01/1960	2	Igaprev - Igarassu Previdência	6234755000137	1	1	2
06/01/1963	2	Igaprev - Igarassu Previdência	6234755000137	1	1	3
25/02/1958	2	Igaprev - Igarassu Previdência	6234755000137	1	1	3
16/12/1959	2	Igaprev - Igarassu Previdência	6234755000137	1	1	3
30/04/1958	2	Igaprev - Igarassu Previdência	6234755000137	1	1	2
15/11/1964	2	Igaprev - Igarassu Previdência	6234755000137	1	1	2
20/01/1953	2	Igaprev - Igarassu Previdência	6234755000137	1	1	2
30/09/1948	2	Igaprev - Igarassu Previdência	6234755000137	1	1	3
24/08/1958	2	Igaprev - Igarassu Previdência	6234755000137	1	1	2
05/07/1955	2	Igaprev - Igarassu Previdência	6234755000137	1	1	2
15/07/1958	2	Igaprev - Igarassu Previdência	6234755000137	1	1	2
27/12/1954	2	Igaprev - Igarassu Previdência	6234755000137	1	1	3
19/03/1966	2	Igaprev - Igarassu Previdência	6234755000137	1	1	3
18/10/1960	2	Igaprev - Igarassu Previdência	6234755000137	1	1	2
08/03/1953	2	Igaprev - Igarassu Previdência	6234755000137	1	1	2
07/09/1965	2	Igaprev - Igarassu Previdência	6234755000137	1	1	2
30/10/1938	2	Igaprev - Igarassu Previdência	6234755000137	1	1	3
03/10/1949	2	Igaprev - Igarassu Previdência	6234755000137	1	1	2
24/08/1953	2	Igaprev - Igarassu Previdência	6234755000137	1	1	2
10/02/1953	2	Igaprev - Igarassu Previdência	6234755000137	1	1	3
13/08/1944	2	Igaprev - Igarassu Previdência	6234755000137	1	1	2
17/06/1954	2	Igaprev - Igarassu Previdência	6234755000137	1	1	2
10/07/1964	2	Igaprev - Igarassu Previdência	6234755000137	1	1	3
16/03/1966	2	Igaprev - Igarassu Previdência	6234755000137	1	1	3
10/04/1951	2	Igaprev - Igarassu Previdência	6234755000137	1	1	3
26/04/1956	2	Igaprev - Igarassu Previdência	6234755000137	1	1	3
20/02/1963	2	Igaprev - Igarassu Previdência	6234755000137	1	1	2
26/05/1954	2	Igaprev - Igarassu Previdência	6234755000137	1	1	2
01/07/1950	2	Igaprev - Igarassu Previdência	6234755000137	1	1	2
26/08/1940	2	Igaprev - Igarassu Previdência	6234755000137	1	1	2
31/01/1965	2	Igaprev - Igarassu Previdência	6234755000137	1	1	2
08/04/1958	2	Igaprev - Igarassu Previdência	6234755000137	1	1	3
21/11/1963	2	Igaprev - Igarassu Previdência	6234755000137	1	1	3
09/11/1961	2	Igaprev - Igarassu Previdência	6234755000137	1	1	2
05/03/1950	2	Igaprev - Igarassu Previdência	6234755000137	1	1	2
26/09/1952	2	Igaprev - Igarassu Previdência	6234755000137	1	1	2
10/08/1943	2	Igaprev - Igarassu Previdência	6234755000137	1	1	3
03/12/1955	2	Igaprev - Igarassu Previdência	6234755000137	1	1	3
03/05/1949	2	Igaprev - Igarassu Previdência	6234755000137	1	1	2
18/09/1956	2	Igaprev - Igarassu Previdência	6234755000137	1	1	3
06/12/1963	2	Igaprev - Igarassu Previdência	6234755000137	1	1	3
30/11/1950	2	Igaprev - Igarassu Previdência	6234755000137	1	1	2
26/05/1962	2	Igaprev - Igarassu Previdência	6234755000137	1	1	3
26/09/1945	2	Igaprev - Igarassu Previdência	6234755000137	1	1	3
15/11/1966	2	Igaprev - Igarassu Previdência	6234755000137	1	1	3
17/04/1962	2	Igaprev - Igarassu Previdência	6234755000137	1	1	2
17/03/1953	2	Igaprev - Igarassu Previdência	6234755000137	1	1	2
13/12/1979	2	Igaprev - Igarassu Previdência	6234755000137	1	1	3
14/08/1952	2	Igaprev - Igarassu Previdência	6234755000137	1	1	2
15/08/1965	2	Igaprev - Igarassu Previdência	6234755000137	1	1	3
22/11/1965	2	Igaprev - Igarassu Previdência	6234755000137	1	1	2
04/02/1942	2	Igaprev - Igarassu Previdência	6234755000137	1	1	2
15/10/1950	2	Igaprev - Igarassu Previdência	6234755000137	1	1	3
09/10/1934	2	Igaprev - Igarassu Previdência	6234755000137	1	1	2
12/06/1957	2	Igaprev - Igarassu Previdência	6234755000137	1	1	2
10/12/1954	2	Igaprev - Igarassu Previdência	6234755000137	1	1	3
03/03/1953	2	Igaprev - Igarassu Previdência	6234755000137	1	1	3
14/11/1950	2	Igaprev - Igarassu Previdência	6234755000137	1	1	3



20/08/1951	2	Igaprev - Igarassu Previdência	6234755000137	1	1	2
03/09/1955	2	Igaprev - Igarassu Previdência	6234755000137	1	1	2
15/08/1967	2	Igaprev - Igarassu Previdência	6234755000137	1	1	2
30/01/1964	2	Igaprev - Igarassu Previdência	6234755000137	1	1	2
12/05/1960	2	Igaprev - Igarassu Previdência	6234755000137	1	1	2
10/12/1929	2	Igaprev - Igarassu Previdência	6234755000137	1	1	2
23/05/1951	2	Igaprev - Igarassu Previdência	6234755000137	1	1	3
10/02/1956	2	Igaprev - Igarassu Previdência	6234755000137	1	1	3
25/09/1939	2	Igaprev - Igarassu Previdência	6234755000137	1	1	3
18/04/1966	2	Igaprev - Igarassu Previdência	6234755000137	1	1	2
25/03/1948	2	Igaprev - Igarassu Previdência	6234755000137	1	1	3
14/08/1953	2	Igaprev - Igarassu Previdência	6234755000137	1	1	3
26/09/1964	2	Igaprev - Igarassu Previdência	6234755000137	1	1	2
04/06/1955	2	Igaprev - Igarassu Previdência	6234755000137	1	1	2
30/10/1965	2	Igaprev - Igarassu Previdência	6234755000137	1	1	2
06/06/1967	2	Igaprev - Igarassu Previdência	6234755000137	1	1	2
20/05/1963	2	Igaprev - Igarassu Previdência	6234755000137	1	1	3
16/06/1960	2	Igaprev - Igarassu Previdência	6234755000137	1	1	3
05/09/1950	2	Igaprev - Igarassu Previdência	6234755000137	1	1	3
28/02/1946	2	Igaprev - Igarassu Previdência	6234755000137	1	1	3
27/08/1965	2	Igaprev - Igarassu Previdência	6234755000137	1	1	3
09/08/1968	2	Igaprev - Igarassu Previdência	6234755000137	1	1	3
13/02/1943	2	Igaprev - Igarassu Previdência	6234755000137	1	1	2
17/04/1954	2	Igaprev - Igarassu Previdência	6234755000137	1	1	3
16/07/1955	2	Igaprev - Igarassu Previdência	6234755000137	1	1	3
27/02/1958	2	Igaprev - Igarassu Previdência	6234755000137	1	1	3
13/10/1941	2	Igaprev - Igarassu Previdência	6234755000137	1	1	3
22/06/1946	2	Igaprev - Igarassu Previdência	6234755000137	1	1	3
26/03/1952	2	Igaprev - Igarassu Previdência	6234755000137	1	1	3
05/05/1949	2	Igaprev - Igarassu Previdência	6234755000137	1	1	2
07/06/1943	2	Igaprev - Igarassu Previdência	6234755000137	1	1	2
06/07/1957	2	Igaprev - Igarassu Previdência	6234755000137	1	1	2
25/04/1938	2	Igaprev - Igarassu Previdência	6234755000137	1	1	3
25/11/1959	2	Igaprev - Igarassu Previdência	6234755000137	1	1	2
26/03/1959	2	Igaprev - Igarassu Previdência	6234755000137	1	1	3
09/06/1957	2	Igaprev - Igarassu Previdência	6234755000137	1	1	2
07/01/1939	2	Igaprev - Igarassu Previdência	6234755000137	1	1	3
15/03/1964	2	Igaprev - Igarassu Previdência	6234755000137	1	1	3
10/09/1951	2	Igaprev - Igarassu Previdência	6234755000137	1	1	2
10/05/1960	2	Igaprev - Igarassu Previdência	6234755000137	1	1	3
06/04/1958	2	Igaprev - Igarassu Previdência	6234755000137	1	1	2
23/08/1961	2	Igaprev - Igarassu Previdência	6234755000137	1	1	2
26/10/1957	2	Igaprev - Igarassu Previdência	6234755000137	1	1	3
16/11/1945	2	Igaprev - Igarassu Previdência	6234755000137	1	1	3
23/08/1948	2	Igaprev - Igarassu Previdência	6234755000137	1	1	2
24/12/1962	2	Igaprev - Igarassu Previdência	6234755000137	1	1	2
06/06/1965	2	Igaprev - Igarassu Previdência	6234755000137	1	1	2
25/06/1946	2	Igaprev - Igarassu Previdência	6234755000137	1	1	3
04/09/1942	2	Igaprev - Igarassu Previdência	6234755000137	1	1	3
14/05/1949	2	Igaprev - Igarassu Previdência	6234755000137	1	1	3
21/05/1951	2	Igaprev - Igarassu Previdência	6234755000137	1	1	2
23/02/1948	2	Igaprev - Igarassu Previdência	6234755000137	1	1	2
09/04/1958	2	Igaprev - Igarassu Previdência	6234755000137	1	1	2
15/07/1942	2	Igaprev - Igarassu Previdência	6234755000137	1	1	3
21/09/1962	2	Igaprev - Igarassu Previdência	6234755000137	1	1	3
07/10/1950	2	Igaprev - Igarassu Previdência	6234755000137	1	1	3
31/01/1948	2	Igaprev - Igarassu Previdência	6234755000137	1	1	2
17/05/1953	2	Igaprev - Igarassu Previdência	6234755000137	1	1	3
03/03/1953	2	Igaprev - Igarassu Previdência	6234755000137	1	1	3



29/06/1942	2	Igaprev - Igarassu Previdência	6234755000137	1	1	2
03/10/1958	2	Igaprev - Igarassu Previdência	6234755000137	1	1	2
29/06/1947	2	Igaprev - Igarassu Previdência	6234755000137	1	1	3
27/05/1958	2	Igaprev - Igarassu Previdência	6234755000137	1	1	2
27/09/1954	2	Igaprev - Igarassu Previdência	6234755000137	1	1	3
18/10/1941	2	Igaprev - Igarassu Previdência	6234755000137	1	1	2
28/09/1956	2	Igaprev - Igarassu Previdência	6234755000137	1	1	2
18/09/1967	2	Igaprev - Igarassu Previdência	6234755000137	1	1	2
27/10/1956	2	Igaprev - Igarassu Previdência	6234755000137	1	1	2
28/11/1951	2	Igaprev - Igarassu Previdência	6234755000137	1	1	3
23/02/1943	2	Igaprev - Igarassu Previdência	6234755000137	1	1	3
28/04/1945	2	Igaprev - Igarassu Previdência	6234755000137	1	1	2
07/08/1943	2	Igaprev - Igarassu Previdência	6234755000137	1	1	2
13/04/1954	2	Igaprev - Igarassu Previdência	6234755000137	1	1	2
16/06/1951	2	Igaprev - Igarassu Previdência	6234755000137	1	1	3
08/09/1966	2	Igaprev - Igarassu Previdência	6234755000137	1	1	3
28/08/1948	2	Igaprev - Igarassu Previdência	6234755000137	1	1	2
06/11/1939	2	Igaprev - Igarassu Previdência	6234755000137	1	1	3
13/04/1965	2	Igaprev - Igarassu Previdência	6234755000137	1	1	3
06/03/1960	2	Igaprev - Igarassu Previdência	6234755000137	1	1	2
12/04/1962	2	Igaprev - Igarassu Previdência	6234755000137	1	1	2
11/09/1965	2	Igaprev - Igarassu Previdência	6234755000137	1	1	2
18/05/1959	2	Igaprev - Igarassu Previdência	6234755000137	1	1	3
03/07/1951	2	Igaprev - Igarassu Previdência	6234755000137	1	1	3
04/08/1958	2	Igaprev - Igarassu Previdência	6234755000137	1	1	3
28/11/1962	2	Igaprev - Igarassu Previdência	6234755000137	1	1	3
01/08/1956	2	Igaprev - Igarassu Previdência	6234755000137	1	1	3
25/07/1967	2	Igaprev - Igarassu Previdência	6234755000137	1	1	2
30/01/1962	2	Igaprev - Igarassu Previdência	6234755000137	1	1	2
13/11/1957	2	Igaprev - Igarassu Previdência	6234755000137	1	1	3
15/07/1965	2	Igaprev - Igarassu Previdência	6234755000137	1	1	2
12/06/1966	2	Igaprev - Igarassu Previdência	6234755000137	1	1	2
13/08/1965	2	Igaprev - Igarassu Previdência	6234755000137	1	1	2
14/05/1947	2	Igaprev - Igarassu Previdência	6234755000137	1	1	2
10/06/1951	2	Igaprev - Igarassu Previdência	6234755000137	1	1	2
13/08/1945	2	Igaprev - Igarassu Previdência	6234755000137	1	1	3
27/02/1961	2	Igaprev - Igarassu Previdência	6234755000137	1	1	3
22/01/1949	2	Igaprev - Igarassu Previdência	6234755000137	1	1	3
16/08/1942	2	Igaprev - Igarassu Previdência	6234755000137	1	1	3
17/04/1960	2	Igaprev - Igarassu Previdência	6234755000137	1	1	2
21/07/1953	2	Igaprev - Igarassu Previdência	6234755000137	1	1	2
29/05/1946	2	Igaprev - Igarassu Previdência	6234755000137	1	1	3
22/11/1950	2	Igaprev - Igarassu Previdência	6234755000137	1	1	3
02/08/1956	2	Igaprev - Igarassu Previdência	6234755000137	1	1	3
21/02/1951	2	Igaprev - Igarassu Previdência	6234755000137	1	1	2
02/02/1960	2	Igaprev - Igarassu Previdência	6234755000137	1	1	3
04/05/1952	2	Igaprev - Igarassu Previdência	6234755000137	1	1	3
23/06/1947	2	Igaprev - Igarassu Previdência	6234755000137	1	1	3
03/06/1954	2	Igaprev - Igarassu Previdência	6234755000137	1	1	2
27/02/1955	2	Igaprev - Igarassu Previdência	6234755000137	1	1	3
24/07/1953	2	Igaprev - Igarassu Previdência	6234755000137	1	1	3
23/01/1938	2	Igaprev - Igarassu Previdência	6234755000137	1	1	3
17/07/1949	2	Igaprev - Igarassu Previdência	6234755000137	1	1	2
23/12/1953	2	Igaprev - Igarassu Previdência	6234755000137	1	1	2
08/04/1945	2	Igaprev - Igarassu Previdência	6234755000137	1	1	3
13/06/1955	2	Igaprev - Igarassu Previdência	6234755000137	1	1	2
22/02/1936	2	Igaprev - Igarassu Previdência	6234755000137	1	1	3
07/08/1951	2	Igaprev - Igarassu Previdência	6234755000137	1	1	3
06/02/1957	2	Igaprev - Igarassu Previdência	6234755000137	1	1	3



02/02/1944	2	Igaprev - Igarassu Previdência	6234755000137	1	1	3
02/11/1946	2	Igaprev - Igarassu Previdência	6234755000137	1	1	3
19/01/1940	2	Igaprev - Igarassu Previdência	6234755000137	1	1	3
20/05/1946	2	Igaprev - Igarassu Previdência	6234755000137	1	1	2
08/11/1955	2	Igaprev - Igarassu Previdência	6234755000137	1	1	3
10/04/1950	2	Igaprev - Igarassu Previdência	6234755000137	1	1	3
17/06/1948	2	Igaprev - Igarassu Previdência	6234755000137	1	1	3
30/03/1967	2	Igaprev - Igarassu Previdência	6234755000137	1	1	2
14/06/1957	2	Igaprev - Igarassu Previdência	6234755000137	1	1	3
28/11/1959	2	Igaprev - Igarassu Previdência	6234755000137	1	1	2
21/03/1959	2	Igaprev - Igarassu Previdência	6234755000137	1	1	3
17/07/1955	2	Igaprev - Igarassu Previdência	6234755000137	1	1	2
30/10/1958	2	Igaprev - Igarassu Previdência	6234755000137	1	1	3
01/01/1954	2	Igaprev - Igarassu Previdência	6234755000137	1	1	3
22/01/1962	2	Igaprev - Igarassu Previdência	6234755000137	1	1	3
25/01/1960	2	Igaprev - Igarassu Previdência	6234755000137	1	1	2
06/07/1964	2	Igaprev - Igarassu Previdência	6234755000137	1	1	2
27/03/1948	2	Igaprev - Igarassu Previdência	6234755000137	1	1	3
22/02/1957	2	Igaprev - Igarassu Previdência	6234755000137	1	1	3
03/06/1952	2	Igaprev - Igarassu Previdência	6234755000137	1	1	3
20/08/1959	2	Igaprev - Igarassu Previdência	6234755000137	1	1	2
31/03/1965	2	Igaprev - Igarassu Previdência	6234755000137	1	1	2
31/05/1964	2	Igaprev - Igarassu Previdência	6234755000137	1	1	2
23/05/1959	2	Igaprev - Igarassu Previdência	6234755000137	1	1	3
04/04/1959	2	Igaprev - Igarassu Previdência	6234755000137	1	1	3
06/08/1950	2	Igaprev - Igarassu Previdência	6234755000137	1	1	2
29/03/1956	2	Igaprev - Igarassu Previdência	6234755000137	1	1	3
26/07/1959	2	Igaprev - Igarassu Previdência	6234755000137	1	1	3
12/12/1960	2	Igaprev - Igarassu Previdência	6234755000137	1	1	3
07/10/1962	2	Igaprev - Igarassu Previdência	6234755000137	1	1	2
09/03/1956	2	Igaprev - Igarassu Previdência	6234755000137	1	1	3
15/06/1954	2	Igaprev - Igarassu Previdência	6234755000137	1	1	3
08/12/1956	2	Igaprev - Igarassu Previdência	6234755000137	1	1	2
06/09/1957	2	Igaprev - Igarassu Previdência	6234755000137	1	1	3
03/11/1957	2	Igaprev - Igarassu Previdência	6234755000137	1	1	2
26/11/1940	2	Igaprev - Igarassu Previdência	6234755000137	1	1	2
24/09/1945	2	Igaprev - Igarassu Previdência	6234755000137	1	1	3
26/12/1948	2	Igaprev - Igarassu Previdência	6234755000137	1	1	3
07/09/1948	2	Igaprev - Igarassu Previdência	6234755000137	1	1	3
15/04/1942	2	Igaprev - Igarassu Previdência	6234755000137	1	1	3
27/07/1944	2	Igaprev - Igarassu Previdência	6234755000137	1	1	3
13/03/1963	2	Igaprev - Igarassu Previdência	6234755000137	1	1	2
16/03/1940	2	Igaprev - Igarassu Previdência	6234755000137	1	1	3
06/06/1948	2	Igaprev - Igarassu Previdência	6234755000137	1	1	3
13/12/1961	2	Igaprev - Igarassu Previdência	6234755000137	1	1	2
28/06/1965	2	Igaprev - Igarassu Previdência	6234755000137	1	1	2
25/10/1956	2	Igaprev - Igarassu Previdência	6234755000137	1	1	2
15/06/1956	2	Igaprev - Igarassu Previdência	6234755000137	1	1	2
21/03/1950	2	Igaprev - Igarassu Previdência	6234755000137	1	1	3
08/10/1949	2	Igaprev - Igarassu Previdência	6234755000137	1	1	2
04/06/1964	2	Igaprev - Igarassu Previdência	6234755000137	1	1	3
09/01/1948	2	Igaprev - Igarassu Previdência	6234755000137	1	1	3
18/08/1963	2	Igaprev - Igarassu Previdência	6234755000137	1	1	2
27/12/1959	2	Igaprev - Igarassu Previdência	6234755000137	1	1	3
21/04/1964	2	Igaprev - Igarassu Previdência	6234755000137	1	1	2
10/05/1952	2	Igaprev - Igarassu Previdência	6234755000137	1	1	3
11/09/1960	2	Igaprev - Igarassu Previdência	6234755000137	1	1	3
31/07/1963	2	Igaprev - Igarassu Previdência	6234755000137	1	1	2
29/12/1947	2	Igaprev - Igarassu Previdência	6234755000137	1	1	3



12/06/1962	2	Igaprev - Igarassu Previdência	6234755000137	1	1	2
07/07/1947	2	Igaprev - Igarassu Previdência	6234755000137	1	1	3
11/04/1961	2	Igaprev - Igarassu Previdência	6234755000137	1	1	3
30/11/1944	2	Igaprev - Igarassu Previdência	6234755000137	1	1	3
01/01/1966	2	Igaprev - Igarassu Previdência	6234755000137	1	1	2
09/12/1966	2	Igaprev - Igarassu Previdência	6234755000137	1	1	2



B - POPULAÇÃO COBERTA TIPO DO BENEFÍCIO 1 - Aposentadoria por Idade 2 - Aposentadoria por Tempo de Contribuição 3 - Aposentadoria Compulsória 4 - Aposentadoria por Invalidez 5 - Aposentadoria como Professor 6 - Aposentadoria Especial - atividade de risco (Art. 40, § 4º, Inc. II, CF) 7 - Aposentadoria Especial - atividade prejudiciais à saúde ou integridade física (Art. 40, § 4º, inc. III, CF)	DATA DE ADMISSÃO DO SERVIDOR APOSENTADO dd/mm/aaaa Data de ingresso no ente como servidor em atividade	A - IDENTIFICAÇÃO DO BENEFÍCIO DATA DE INÍCIO DO BENEFÍCIO DE APOSENTADORIA dd/mm/aaaa	B - IDENTIFICAÇÃO DO BENEFÍCIO VALOR MENSAL DO BENEFÍCIO INTEGRAL DE APOSENTADORIA (valor bruto em R\$)	C - IDENTIFICAÇÃO DO BENEFÍCIO VALOR MENSAL DA CONTRIBUIÇÃO PREVIDENCIÁRIA (valor em R\$)	D - IDENTIFICAÇÃO DO BENEFÍCIO IDENTIFICADOR DE PARIDADE COM SERVIDORES ATIVOS 1 - Sim 2 - Não	E - IDENTIFICAÇÃO DO BENEFÍCIO PERCENTUAL DE REAJUSTE DO BENEFÍCIO (em %)	F - IDENTIFICAÇÃO DO BENEFÍCIO CONDIÇÃO DO APOSENTADO 1 - Válido 2 - Inválido
5	12/05/1988	01/09/2018	4106,49		1	1,89%	1
5	01/11/1983	23/04/2009	1112,66		2	4,61%	1
1	01/06/1987	02/05/2018	6066,82	25,01	1	1,86%	1
2	21/05/1973	18/08/2003	4352,29		1	10,60%	1
2	02/07/1985	01/07/2016	6432,42	65,23	1	2,53%	1
2	02/02/1984	01/04/2019	3448,5		1	0,00%	1
2	01/07/1983	07/01/2008	998		1	4,61%	1
2	06/03/1994	01/10/2017	1799,47		1	0,00%	1
5	13/01/1984	13/01/2004	3733,89		1	4,17%	1
4	04/04/1988	13/01/2004	998		2	4,61%	2
1	15/03/1985	09/03/2004	998		2	4,61%	1
2	04/01/1983	01/02/2018	6445,14	66,63	1	5,71%	1
2	01/04/1977	25/09/2005	5038,36		1	4,17%	1
1	01/08/1984	07/07/2005	998		2	4,61%	1
2	01/08/1988	23/04/2007	3967,45		1	3,85%	1
2	28/01/1974	13/01/2004	3553,85		1	3,70%	1
2	02/08/1988	26/12/2005	998		2	4,61%	1
2	04/05/1987	01/01/2013	6095,84	28,2	1	5,73%	1
5	01/03/1982	22/09/2009	3946,06		1	3,87%	1
4	02/02/1973	18/04/2007	3171,38		1	14,37%	2
5	01/04/1986	27/06/2005	998		2	4,61%	1
5	01/06/1987	01/11/2017	6258,84	46,13	1	5,78%	1
5	01/06/1986	01/10/2015	4213,31		1	5,71%	1
5	01/06/1986	11/03/2014	6146,6	33,79	1	5,75%	1
2	01/06/1984	07/03/2012	1506,98		1	4,55%	1
2	01/06/1986	01/02/2017	3145,63		1	3,65%	1
2	01/06/1986	01/12/2014	7317,88	162,63	1	11,23%	1
2	01/06/1986	01/08/2016	7080,88	136,56	1	13,43%	1
2	01/06/1986	01/03/2017	2837,64		1	3,66%	1
3	15/02/2007	02/01/2013	1032,64		1	0,00%	2
5	01/07/1985	01/08/2013	4223,31		1	5,74%	1
4	18/04/1994	01/06/2019	1487,02		1	0,00%	2
2	01/03/1985	02/05/2013	4127,35		1	5,64%	1
4	25/05/1994	01/06/2019	1417,16		1	0,00%	2
5	09/03/1994	07/03/2013	2319,87		1	4,17%	1
2	01/06/1982	01/10/2019	10581,51		1	0,00%	1
5	04/05/1987	01/07/2012	6074,55	25,86	1	5,74%	1
5	01/08/1979	10/05/2010	5109,72		1	3,86%	1
2	01/08/1979	01/08/2013	2850,14		1	4,04%	1
2	01/08/1984	01/11/2015	1596,8		1	4,61%	1
2	01/09/1987	02/05/2018	1297,4		1	4,61%	1
2	01/08/1984	05/09/2013	1506,98		2	4,58%	1
5	01/09/1984	14/06/2010	5935,59	10,58	1	3,88%	1
5	05/04/1994	01/05/2019	3541,4		1	3,89%	1
5	01/02/1984	30/01/2011	3854,54		1	5,71%	1
1	12/05/1988	30/11/2010	998		2	4,61%	1
5	03/02/1998	23/05/2010	4055,72		1	5,97%	2





4	01/04/1988	01/02/2017	1933,2		1	0,00%	2
3	07/04/1994	11/03/2014	5412,46		1	5,79%	1
2	09/02/1976	19/12/2003	5315,56		1	4,07%	1
2	01/02/1974	10/01/2000	2761,75		1	4,16%	1
5	12/06/1986	01/04/2018	1297,4		1	4,61%	1
2	01/05/1975	22/06/2009	7671,1	201,48	1	8,21%	1
2	02/01/1986	01/01/2018	1576,84		1	4,61%	1
2	15/01/1994	01/06/2015	1022,22		1	0,00%	1
2	12/01/1968	01/11/2015	1451,5		1	3,90%	1
5	02/05/1988	01/05/2017	4794,45		1	5,69%	1
2	04/05/1987	01/07/2017	1497		1	4,61%	1
2	02/05/1988	01/09/2016	1824,3		2	4,61%	1
4	01/09/1984	01/12/2010	3576,15		1	3,85%	1
5	01/07/1985	01/08/2012	4731,93		1	5,72%	1
2	01/03/1993	01/01/2013	998		2	4,61%	1
1	12/08/1994	01/07/2018	5631,06		1	5,80%	1
2	01/06/1986	01/07/2018	4028,56		1	5,70%	1
5	01/09/1984	01/01/2013	6146,6	33,79	1	5,71%	1
5	03/03/1986	01/01/2017	4367,95		1	5,78%	1
2	04/05/1998	02/10/2008	998		1	4,61%	2
2	01/05/1968	30/09/2008	1307,38		2	4,53%	1
2	01/06/1987	01/02/2018	1297,4		1	4,61%	1
5	01/06/1986	01/02/2017	6032,31	21,21	1	12,88%	1
2	01/09/1984	01/01/2017	4766,79		1	5,82%	1
2	03/03/1986	01/04/2016	1526,94		1	4,61%	1
1	01/06/1987	09/03/2005	998		2	4,61%	1
2	06/04/1988	15/07/2011	3238,72		1	8,78%	1
1	01/09/1987	01/04/2013	2253,96		1	5,54%	1
3	01/07/1985	28/03/2011	1584,66		1	3,43%	1
2	26/12/1976	01/11/2014	9138,35	362,88	1	5,25%	1
5	01/02/1984	01/10/2018	1556,88		1	4,61%	1
2	01/02/1973	03/11/2014	4341,23		1	4,17%	1
4	03/02/1998	01/07/2019	4279,87		1	0,00%	2
5	02/05/1988	01/09/2016	8916,67	338,49	1	5,23%	1
2	01/02/1973	01/12/2013	4076,6		1	5,67%	1
1	01/07/1985	30/11/2010	3585,14		1	4,09%	1
1	01/03/1986	30/12/2011	1237,52		2	4,53%	1
5	29/05/1986	16/08/2009	1287,42		2	4,54%	1
2	01/04/1980	15/07/2011	2449,26		1,6	4,09%	1
3	01/03/2007	23/12/2009	998		1	4,35%	2
5	04/05/1987	18/02/2010	5856,43	1,87	1	3,94%	1
5	01/05/1986	16/08/2009	3892,58		1,8	3,92%	1
5	04/04/1983	01/07/2012	8343,71	275,47	1	5,23%	1
4	02/05/1988	03/05/2007	2478		1	0,00%	2
2	02/05/1978	30/05/2007	1297,4		2	4,61%	1
1	20/11/2014	01/11/2015	3163,06		1	8,80%	2
2	01/07/1985	12/11/2008	998		2	4,61%	1
5	15/10/1983	21/03/2005	2610,58		1	0,00%	1
2	01/06/1983	01/12/2015	1853,05		2	3,95%	1
1	12/02/1981	15/10/2007	998		2	4,61%	1
4	06/03/1994	16/11/2009	998		2	4,61%	1
5	06/03/1994	08/10/2009	5935,59	10,58	1	3,88%	1
5	02/05/1986	30/07/2008	998		2	4,61%	1
5	04/04/1986	18/04/2011	5951,42	12,32	1	3,86%	1
5	01/05/1994	01/08/2014	1337,32		1	4,61%	2
5	01/06/1986	17/08/2011	5845,09	0,62	1	4,12%	1
5	01/07/1984	07/03/2013	4731,93		1	5,72%	1
2	19/05/2014	01/10/2017	6028,67	20,81	1	5,75%	1
4	01/09/1984	01/08/2012	998		1	2,78%	1

5	01/07/1986	01/04/2016	4057,95		1	5,86%	1
2	03/09/1986	01/02/2016	6441,29	66,2	1	5,71%	1
2	01/09/1984	01/11/2018	16414,94	1163,3	1	24,43%	1
2	01/07/1985	01/12/2012	3785,65		1	5,64%	1
4	08/03/1994	01/11/2019	3354,14		3,14	0,00%	2
5	01/07/1986	01/06/2015	5914,38	8,24	1	5,80%	1
5	04/04/1983	25/03/2010	3555,01		1	3,88%	1
3	06/03/1994	16/11/2011	7725,92	207,51	1	4,13%	1
5	04/04/1983	17/08/2011	3929,89		1	4,11%	1
2	03/08/1984	01/02/2016	4720,08		1	5,72%	1
5	04/05/1987	01/10/2018	4391,22		1	5,76%	1
5	01/09/1984	16/11/2009	5935,59	10,58	1	3,87%	1
2	01/09/1986	01/04/2015	4940,01		1	5,73%	1
5	01/11/2014	01/07/2016	3077,46		1	17,34%	1
5	28/03/1984	28/03/2011	5935,59	10,58	1	3,87%	1
2	08/01/1974	13/06/2003	4531,36		1	4,15%	1
2	04/05/1987	01/02/2019	8111,23	249,9	1	5,39%	1
5	01/06/1986	01/03/2013	6085,02	27,01	1	5,73%	1
2	15/05/1983	01/10/2012	3218,6		1	0,00%	1
5	04/05/1998	05/09/2013	4152,8		1	4,04%	1
2	01/07/1983	01/07/2016	6394,41	61,05	1	5,73%	1
5	01/02/1981	01/04/2014	3088,19		2	14,30%	1
2	01/02/1984	02/05/2018	6432,46	65,23	1	5,71%	1
2	04/05/1987	01/03/2019	1576,84		1	0,00%	1
2	19/02/1976	17/04/2013	4178,16		1	5,77%	1
2	01/07/1985	01/07/2016	1596,8		1	4,60%	1
2	01/05/1979	01/07/2011	2958,53		2	19,76%	1
2	25/02/1986	01/07/2018	1596,8		1	4,55%	1
5	01/09/1984	11/03/2014	7743,93	209,49	1	4,46%	1
2	28/01/1974	28/05/2003	4087,39		1	5,86%	1
2	08/02/1982	24/01/2008	3354,14		1	8,72%	1
2	01/06/1983	18/07/2006	3795,94		1	4,07%	1
3	07/02/1977	28/09/1999	2247,29		1,29	0,00%	1
2	01/06/1987	01/06/2018	1576,84		1	4,61%	1
5	01/02/1979	04/08/2006	5951,42	12,32	1	3,86%	1
2	19/01/1979	17/08/2011	1297,4		1	4,57%	1
5	01/07/1985	01/11/2015	6432,31	65,21	1	5,71%	1
5	02/01/1979	01/07/2015	24569,76		1	25,33%	1
2	08/03/1994	01/04/2019	3354,13		1	0,00%	1
2	01/03/2007	01/07/2015	1516,96		1	4,61%	1
2	06/03/1994	01/12/2016	5764,89		1	11,65%	1
5	01/09/1987	10/10/2011	4671,71		4,71	5,76%	1
5	03/02/1998	01/08/2017	5240,49		1	3,39%	1
2	06/05/1976	01/08/2010	2633,4		1	3,77%	1
2	01/08/1984	16/04/2007	1207,58		2	4,57%	1
1	04/04/1983	01/02/2016	1576,84		1	4,61%	1
2	10/11/1987	01/02/2014	4138,2		1	3,77%	1
2	04/05/1987	01/04/2016	1487,02		1	4,61%	1
4	04/04/1983	10/05/2010	2633,4		1	0,00%	2
5	18/04/1983	06/07/2009	998		2	4,61%	2
4	04/03/1998	01/07/2017	4077,56		1	5,84%	1
2	01/02/1973	11/04/2005	2981,28		2	19,77%	1
2	01/08/1983	01/06/2012	2065,86		2	4,56%	1
2	01/08/1984	08/10/2009	2475		1	3,77%	1
5	01/07/1985	01/06/2016	6473,54	69,75	1	5,70%	1
5	02/05/1988	01/03/2019	4896,57		1	5,75%	1
2	02/05/1988	01/02/2018	6149,78	34,14	1	5,82%	1
1	02/05/1988	10/03/2006	1167,66		2	4,53%	1
2	01/09/1987	01/02/2017	1526,94		1	4,61%	1





2	01/09/1985	01/12/2015	1536,92		2	4,61%	1
2	01/04/2016	01/04/2018	4642,52		1	5,76%	1
1	01/02/1984	15/09/2003	1197,6		2	4,60%	1
2	02/05/1988	01/04/2019	1556,88		1	0,00%	1
1	07/03/1978	13/10/2003	998		1	4,61%	1
5	01/06/1986	01/06/2018	4871,23		1	5,77%	1
1	01/05/1987	01/03/2013	998		2	4,61%	1
2	11/03/1988	01/02/2005	1197,6		1	4,61%	2
2	17/03/1976	08/05/2006	1297,4		1	4,57%	1
2	01/07/1985	01/06/2018	1596,8		1	4,61%	1
5	01/03/1982	30/07/2008	5123,98		1	3,85%	1
2	12/02/1979	14/07/2004	3866,45		1	4,16%	1
1	01/07/1985	02/05/2014	1247,5		2	4,57%	1
4	03/03/1986	01/05/2014	9789,05	434,46	1	4,93%	1
1	05/04/1987	30/05/2008	998		2	4,61%	1
3	01/02/2005	08/10/2009	1347,3		1	4,61%	1
2	17/02/1986	07/01/2010	3581,51		1	3,84%	1
4	01/09/1981	01/06/2018	1686,62		1	4,61%	1
2	01/09/1984	01/07/2018	5533		1	4,10%	1
1	10/11/1987	07/03/2013	998		2	4,61%	1
2	01/06/1986	01/08/2017	5122,85		1	12,60%	1
2	09/07/2007	01/02/2017	1526,94		1	4,61%	1
4	01/06/1980	01/12/2014	2217,18		1	8,51%	1
5	09/07/2007	10/10/2011	7364,96	167,81	1	8,33%	1
2	01/04/1972	26/04/2004	1317,36		2	4,61%	1
3	01/07/1965	24/04/2009	1018,36		1	0,00%	1
1	01/11/1968	11/04/2005	2596,55		1	3,86%	1
3	01/08/1973	22/03/2008	3101,37		1	0,00%	1
3	01/06/1966	10/01/2013	3490,3		1	0,00%	1
2	01/09/1985	01/10/2015	6079,68	26,43	1	5,73%	1
2	01/07/1985	30/03/2009	1197,6		2	4,59%	1
3	01/01/1974	24/01/2008	1235,37		1	0,00%	1
3	01/12/2002	01/12/2013	1684,57		1	0,00%	1
2	25/03/1966	24/07/2000	1347,3		2	4,60%	1
2	30/04/1975	01/12/2012	1656,68		2	4,61%	1
3	01/02/1974	30/07/2008	2627		1	0,00%	1
2	04/04/1983	05/09/2005	4218,18		1	29,80%	1
2	15/03/1975	17/11/2000	4291,76		1	4,15%	1
2	01/05/1979	01/10/2009	1297,4		2	4,61%	1
1	22/10/1994	12/01/2009	998		2	4,61%	1
2	01/02/1980	15/07/2011	1966,06		2	4,60%	1
1	01/08/1984	16/09/2002	1177,64		2	4,61%	1
2	01/08/1984	01/09/2014	1458,44		2	4,02%	1
2	01/08/1984	01/05/2016	1526,94		1	4,59%	1
2	04/05/1987	01/09/2014	1454,72		1	3,90%	1
2	04/05/1987	28/03/2011	1057,88		1	4,55%	1
5	04/05/1987	01/12/2012	4843,49		1	5,66%	1
2	01/08/1987	20/07/2005	1177,64		2	4,61%	2
5	05/04/1987	14/06/2010	5985,09	16,02	1	4,10%	1
2	07/06/1983	01/05/2017	1536,92		1	4,61%	1
2	23/09/1988	01/02/2019	1596,8		1	0,00%	1
5	04/05/1987	01/08/2017	6250,96	45,27	1	10,99%	1
5	01/06/1986	01/04/2018	6432,46	65,23	1	5,71%	1
2	04/04/1983	08/10/2009	3585,14		1	4,11%	1
5	04/04/1983	11/11/2008	998		1	4,61%	1
2	31/01/1983	01/05/2013	18997,98	1447,44	1	21,28%	1
1	01/07/1985	01/08/2016	6414,89	63,3	1	5,72%	1
2	01/08/1984	22/09/2009	998		2	4,61%	1
1	01/02/1984	01/05/2014	8867,22	333,05	1	4,10%	1



1	01/06/1986	05/12/2005	1300,77		1	4,60%	1
5	04/05/1987	01/06/2012	4704,41		1	5,74%	1
2	01/04/1982	07/09/2007	5162,65		1	4,10%	1
2	15/05/1986	01/04/2019	3385,8		1	0,00%	1
2	04/04/1988	01/07/2018	1297,4		1	4,61%	1
5	02/05/1988	01/08/2013	6855,89	111,81	1	4,12%	1
5	01/09/1984	16/11/2009	6797,59	105,4	1	4,12%	1
1	01/04/1987	26/10/2005	1177,64		2	4,55%	1
5	01/07/1985	01/01/2017	6358,88	57,14	1	5,74%	1
2	03/05/1985	01/02/2019	1596,8		1	0,00%	1
1	01/08/1984	01/08/2015	1576,84		1	4,61%	1
2	04/04/1983	31/01/2011	3991,55		1	4,11%	1
5	04/04/1983	01/07/2012	6273,36	47,73	1	5,67%	1
5	08/03/1988	30/07/2008	5951,42	12,32	1	3,87%	1
5	01/05/1982	30/11/2010	998		2	4,61%	1
2	08/03/1988	01/11/2013	1316,19		1	0,00%	1
4	12/08/1994	01/05/2017	3530,22		1	5,80%	1
2	01/07/1985	01/04/2016	6068,07	25,15	1	5,74%	1
2	12/05/1988	01/06/2018	1497		1	4,59%	1
2	01/09/1985	31/01/2011	998		2	4,61%	1
2	01/08/1985	01/09/2014	3559,43		1	8,72%	1
5	02/01/1973	26/09/2006	2613,37		2	17,42%	1
5	01/06/1986	18/04/2011	6624,33	86,34	1	4,14%	1
5	02/05/1988	01/08/2013	6192,36	38,82	1	5,69%	1
1	01/06/1987	24/07/2002	998		2	4,61%	1
1	01/08/1994	15/02/2007	998		2	4,61%	1
5	31/07/2017	01/08/2017	6432,42	65,23	1	5,71%	1
5	12/06/1986	01/04/2018	6278,54	48,3	1	5,77%	1
2	01/07/1985	01/11/2019	5466,27		1	0,00%	1
1	01/08/1969	28/12/2004	1347,3		2	4,57%	1
1	01/08/1985	01/07/2012	3421,21		1	8,71%	1
2	24/03/1969	19/04/2011	3693,74		1	4,35%	1
5	15/06/1978	01/10/2017	1666,66		1	4,61%	1
5	01/06/1986	07/05/2012	5926,57	9,58	1	5,26%	1
4	06/03/1994	01/05/2017	3290,85		1	8,77%	2
1	05/02/1995	26/08/2010	2923,29		1	8,88%	2
5	01/06/1986	01/08/2012	9241,45	374,22	1	5,08%	1
2	01/02/1982	13/06/2007	5903,92	7,09	1	3,90%	1
1	15/02/2007	01/11/2013	998		2	4,61%	2
2	20/01/1987	08/03/2012	5190,95		1	14,72%	1
2	04/04/1983	30/03/2009	3946,06		1	3,85%	1
1	01/06/1987	01/03/2005	998		2	4,61%	1
5	04/05/1987	01/07/2014	4047,24		1	5,73%	1
2	01/04/1986	01/04/2017	1536,92		1	4,55%	1
2	12/05/1988	01/10/2018	1297,4		1	4,61%	1
2	01/07/1984	01/01/2011	998		2	4,61%	2
5	01/06/1986	01/11/2013	3778,6		1	3,51%	1
5	12/08/1994	01/02/2018	5638,38		1	5,80%	1
3	12/06/1986	08/10/2009	3555,01		1	3,87%	1
2	01/09/1981	14/06/2010	2943,29		1	4,15%	1
5	01/07/1985	01/06/2012	6095,24	28,14	1	5,73%	1
1	01/06/1986	01/07/2011	6516,2	74,44	1	3,25%	1
5	06/03/1994	01/08/2019	4108,38		1	0,00%	1
5	01/06/1986	01/07/2011	3830,66		1	3,86%	1
2	01/09/1984	01/02/2018	6150,04	34,16	1	1,88%	1
5	01/07/1985	09/05/2011	5985,09	16,02	1	3,95%	1
2	01/04/2006	01/04/2016	1519,96		1	4,61%	1
2	30/03/1978	31/03/2009	2813,45		1	4,07%	1
2	12/05/1988	11/12/2006	998		2	4,61%	1



2	12/06/1986	01/02/2018	1516,96		1	4,61%	1
2	03/03/1986	01/11/2017	3369,38		1	0,00%	1
2	04/05/1998	01/10/2018	3883,99		1	9,78%	1
2	04/04/1983	01/04/2018	7944,83	231,59	1	5,41%	1
4	03/02/1998	01/11/2019	5536,39		1	0,00%	2
2	01/09/1981	30/11/2010	3200,09		2	15,59%	1
4	01/04/1977	06/11/2007	3534,69		1	3,28%	1
2	01/12/1983	01/10/2014	1556,88		1	4,61%	1
1	04/04/1994	01/02/2015	1307,38		2	4,61%	1
2	18/11/1994	01/08/2016	1536,92		1	4,61%	1
5	01/08/1984	01/10/2009	998	61,95	2	4,61%	1
2	01/06/1986	01/02/2019	6402,65		1	5,73%	1
5	01/02/1984	17/08/2009	3555,01		1	3,87%	1
2	03/11/1987	01/04/2018	1576,84		1	4,61%	1
1	06/03/1994	01/10/2014	2711,74		1	0,00%	1
2	03/04/1978	30/03/2009	5896,02	6,22	1	4,12%	1
2	03/04/1978	06/05/2005	4334,83		1	4,05%	1
2	01/02/1973	11/03/2002	3954,83		1	4,16%	1
2	21/05/1973	07/07/2003	4087,73		1	4,16%	1
4	01/02/1984	06/07/2009	3555,01		1	3,85%	1
5	01/06/1986	01/01/2014	4046,97		1	5,73%	1
2	01/10/1980	07/05/2012	5115,29		1	5,67%	1
2	12/01/1988	17/08/2011	1207,58		2	4,56%	1
2	01/09/1984	18/04/2011	5154,31		1	4,10%	1
2	01/08/1984	01/10/2014	1297		2	4,58%	1
2	15/07/1986	01/08/2016	3259,99		1	0,00%	1
2	04/03/1998	01/04/2015	4940,01		1	5,73%	1
5	02/04/1979	12/09/2007	5212,77		1	3,82%	1
2	01/06/1986	01/12/2012	1467,06		2	4,61%	1
5	04/03/1998	01/04/2017	4267,09		1	5,84%	1
1	31/08/2016	01/09/2016	4892,19		1	5,76%	1
5	01/03/1983	01/07/2015	6504,23	73,13	1	5,69%	1
4	01/08/1984	01/07/2004	998		2	4,61%	1
1	31/10/1995	01/11/2016	1357,28		1	4,61%	1
5	01/06/1986	01/09/2013	4740,81		1	5,71%	1
2	01/02/1984	14/09/2009	3219,12		1	3,89%	2
5	01/06/1986	01/08/2017	5540,15		1	5,82%	1
2	10/02/1976	25/02/2003	5608,74		1	4,17%	1
4	15/02/2007	01/05/2017	998		1	4,58%	1
5	04/05/1998	01/02/2017	1889,49		1	0,00%	2
5	01/08/1973	17/04/2000	4087,39		1	4,16%	1
2	12/06/1996	11/10/2006	1433,68		1	0,00%	1
5	02/05/1988	01/03/2017	4442,1		1	1,85%	1
2	04/04/1983	01/11/2013	16329,63		2	31,08%	1
4	02/05/1988	27/10/2010	998		1	4,61%	2
2	01/05/1982	01/03/2013	5567,34		1	2,53%	1
2	03/03/1986	01/12/2010	998		2	4,61%	1
2	06/04/1994	01/05/2016	5705,72		1	2,51%	1
2	11/05/1978	01/01/2013	2850,14		1	4,02%	1
5	01/07/1985	01/08/2013	4307,04		1	5,69%	1
1	01/06/1986	08/10/2009	998		2	4,61%	1
2	01/07/1985	26/10/2010	6748,09		1	3,90%	1
5	01/09/1984	01/05/2016	10785,41	544,06	1	5,05%	1
2	13/07/1977	23/12/2002	1272,88		1	0,00%	1
5	05/05/1988	01/12/2010	7169,52	146,31	1	4,12%	1
4	03/09/1984	17/04/2013	1407,02		1	4,03%	1
2	12/06/1986	01/11/2016	1596,8		1	4,56%	1
1	12/05/1988	07/12/2004	998		2	4,61%	1
2	15/02/2007	01/02/2018	1032,64		1	0,00%	1



5	12/03/1998	01/04/2019	3858,66		1	5,84%	1
2	01/09/1984	01/06/2015	9071	355,47	1	4,07%	1
4	10/09/1984	01/05/2017	1536,92		1	4,61%	1
2	01/09/1985	01/04/2017	3316,05		1	14,14%	1
2	01/04/1986	01/06/2016	1576,84		1	4,61%	1
2	16/12/1983	11/03/2014	6470,94	69,46	1	5,70%	1
2	04/05/1987	01/03/2019	8173,28	256,72	1	5,22%	1
2	01/07/1985	01/09/2014	2976,06		1	4,07%	1
1	04/04/1983	04/11/2008	998		2	4,61%	1
5	17/01/2005	01/07/2010	3617,68		1	4,11%	1
5	01/09/1984	17/08/2009	1207,58		1	4,58%	2
3	15/03/1987	01/02/2017	1596,8		1	4,61%	1
2	01/03/1982	07/05/2012	3891,75		1	5,70%	1
2	01/06/1986	01/07/2017	5958,54	13,1	1	5,78%	1
5	01/09/1984	01/04/2015	6400,36	61,7	1	4,10%	1
2	01/09/1984	01/02/2016	4982,01		1	5,71%	1
2	04/05/1987	01/11/2017	3976,65		1	1,87%	1
2	02/04/1972	09/05/2003	2943,29		2	19,73%	1
5	01/07/1985	01/08/2016	1576,84		1	4,61%	1
2	07/02/1974	01/09/2004	3932,73		1	4,16%	1
2	14/05/1976	12/04/2006	3954,83		1	4,16%	1
5	06/04/1988	30/03/2009	998		2	4,61%	1
2	04/04/1983	30/07/2008	3555,01		1	3,87%	1
2	01/10/1984	01/10/2018	1596,8		1	4,61%	1
2	04/05/1998	28/03/2011	2821,02		1	8,94%	2
2	08/08/1984	01/11/2014	1454,72		1	3,83%	1
1	01/06/1986	01/01/2018	1576,84		1	4,61%	1
5	01/08/1984	01/04/2015	10885,75	555,09	1	5,03%	1
2	30/06/2014	01/07/2014	1447,1		1	4,61%	1
5	01/03/1973	01/02/2000	4109,48		1	4,16%	1
2	01/03/1973	01/01/2011	3802,54		1	4,16%	1
5	01/09/1984	01/10/2015	6392,14	60,8	1	2,52%	1
1	06/07/2007	01/02/2018	2374,6		1	4,17%	1
2	01/09/1984	01/04/2015	6400,99	61,77	1	5,73%	1
2	04/04/1983	01/06/2012	6155,01	34,71	1	5,71%	1
5	12/05/1988	17/08/2009	998		2	4,61%	2
2	04/04/1983	30/07/2008	3555,01		1	3,87%	1
3	03/11/1987	10/08/2013	1969		1	3,40%	1
1	01/08/1984	01/09/2014	1523,03		1	4,42%	1
5	01/06/1983	04/01/2007	3526,1		1	3,90%	1
2	01/09/1985	01/02/2016	1576,84		1	4,61%	1
2	08/05/1978	01/07/2014	4545,82		1	5,68%	1
5	08/05/1978	09/10/2008	2778,65		1	0,00%	1
2	04/04/1983	01/07/2014	6542,14	77,3	1	5,67%	1
1	01/06/1987	04/11/2005	998		2	4,61%	1
4	04/04/1994	01/06/2019	1447,1		1	0,00%	2
2	01/07/1985	01/06/2017	3125,67		1	14,08%	1
2	01/05/1979	08/06/2009	1257,48		1	4,61%	1
4	01/03/2007	01/05/2019	1173,52		2	0,00%	2
4	02/05/1983	25/10/2010	3564,65		1	3,85%	1
2	01/06/1986	01/06/2018	6309,32	51,69	1	5,76%	1
5	04/05/1987	01/05/2019	4913,9		1	3,80%	1
2	02/05/1983	21/12/2004	5070,04		1	4,17%	1
2	01/06/1986	31/01/2011	998		2	4,61%	1
2	01/02/1979	15/09/2003	3888,54		1	4,17%	1
5	13/06/1985	17/08/2011	2904,31		2	15,22%	1
1	04/04/1988	01/02/2015	998		2	4,61%	1
2	01/09/1987	01/07/2018	1576,84		1	4,61%	1
2	31/03/1994	19/04/2011	1889,68		2	0,00%	1



5	24/07/1975	17/11/2000	5862,25	2,51	1	4,16%	1
5	04/04/1983	05/09/2013	4068,07		1	5,66%	1
5	12/08/1994	01/10/2019	5549,44		1	1,61%	1
5	03/03/1986	01/09/2014	4238,83		1	5,73%	1
2	01/07/1985	01/04/2014	6095,84	28,2	1	5,73%	1
2	06/03/1994	17/03/2003	998		1	4,61%	1
1	01/08/1984	01/07/2011	1090		2	4,61%	1
2	01/09/1987	01/05/2017	1467,06		1	4,61%	1
1	01/08/1984	02/01/2003	998		2	4,61%	1
5	02/01/2003	01/07/2018	4871,23		1	5,77%	1
1	04/04/1987	30/09/2008	998		2	4,61%	1
1	02/01/1986	01/02/2016	1516,96		1	4,61%	1
2	01/09/1984	01/03/2016	4842,36		1	5,78%	1
4	01/09/1987	05/09/2005	3383,21		1	4,15%	2
2	01/07/1985	01/02/2017	4749,19		1	5,71%	1
5	02/05/1988	01/02/2018	4448,83		1	1,85%	1
4	12/05/1988	15/07/2000	1097,8		2	4,53%	2
2	01/09/1984	07/03/2012	3818,26		1	5,73%	1
2	01/11/1973	16/11/2009	1347,3		2	4,60%	1
1	01/08/1984	28/03/2006	998		2	4,61%	1
2	02/05/1988	01/10/2018	1576,84		1	4,61%	1
2	12/09/1986	01/06/2018	1556,88		1	4,61%	1
2	01/06/1986	08/03/2012	5551,48		1	5,71%	1
4	12/09/1986	01/08/2016	998		1	4,61%	1
2	04/04/1983	30/07/2008	3555,01		1	3,87%	1
2	15/04/1986	01/09/2016	1197,6		1	4,58%	1
1	01/08/1984	07/02/2002	998		2	4,61%	1
1	03/03/1986	30/09/2008	998		2	4,61%	1
2	01/03/1982	07/05/2012	1556,88		2	4,57%	1
5	01/01/1974	07/01/2000	3960,98		1	4,14%	1
5	01/06/1987	01/07/2012	3645,92		1	5,73%	1
5	01/02/1984	05/01/2009	4584,29		1	3,87%	1
2	15/08/1974	27/12/2004	1297,4		2	4,61%	1
2	04/04/1983	01/07/2010	3946,06		1	3,87%	1
2	12/05/1988	01/10/2018	4391,22		1	5,76%	1
5	01/04/1979	26/10/2010	1297,4		2	4,54%	1
4	02/06/1985	23/11/2000	998		1	4,61%	1
1	01/02/1984	01/01/2018	1297,4		1	4,61%	1
5	01/09/1984	01/01/2018	1576,84		1	4,61%	1
2	01/07/1979	01/06/2014	3343,6		1	0,00%	1
5	01/12/1983	01/09/2014	1215,2		1	3,76%	1
2	04/05/1987	11/02/2019	6366,19	57,94	1	5,74%	1
2	04/04/1983	30/07/2008	3555,01		1	3,86%	1
2	04/04/1983	02/05/2013	5530		1	0,00%	1
2	01/09/1985	30/09/2008	6971,32	124,51	1	5,80%	1
5	01/09/1987	01/06/2018	1596,8		1	4,61%	1
5	01/09/1984	01/02/2016	6473,95	69,8	1	5,70%	1
2	01/03/1983	01/04/2013	3010,82		2	14,64%	1
1	04/05/1987	09/03/2005	998		2	4,61%	1
1	01/03/1982	01/01/2014	3514,89		1	0,00%	1
5	15/03/1978	01/05/2013	3526,11		1	0,00%	1
2	28/01/1974	24/07/2000	5373,63		1	4,16%	1
2	04/05/1987	01/10/2017	4544,57		1	5,68%	1
4	01/08/1984	24/07/2002	998		2	4,61%	1
2	01/06/1986	07/03/2013	6146,6	33,79	1	5,71%	1
1	01/06/1987	01/08/2012	1437,12		2	4,58%	1
5	15/05/1981	19/06/2009	1466,31		1	0,00%	1
1	22/08/1988	01/04/2014	998		2	4,61%	1
2	09/04/1987	01/07/2017	1516,96		1	4,61%	1



2	28/01/1974	24/07/2002	4316,28		1	4,17%	1
1	06/03/1994	01/02/2018	2882,83		1	16,13%	1
2	01/04/1979	09/09/2004	2475		1	3,77%	2
2	01/06/1987	01/08/2017	1536,92		1	4,61%	1
1	04/04/1983	26/10/2010	2450,31		1	3,73%	1
5	01/07/1985	01/01/2011	998		2	4,61%	1
5	01/07/1985	26/10/2010	6748,09	99,95	1	3,90%	1
2	04/05/1987	01/03/2019	6311,75	51,95	1	5,76%	1
5	01/09/1984	08/10/2009	5154,31		1	4,10%	1
1	01/06/1986	01/01/2013	1497		2	4,58%	1
2	01/08/1984	22/07/2003	998		2	4,61%	1
2	01/11/1980	07/07/2005	998		2	4,61%	1
5	01/02/1982	11/11/2003	3822,26		1	4,15%	1
2	07/02/1979	12/07/2004	3555,01		1	3,85%	1
1	01/02/1984	17/08/2011	998		2	4,61%	1
2	13/09/1988	01/02/2017	6022,66	20,15	1	5,75%	1
5	01/06/1986	09/02/2009	1217,5		2	4,57%	1
2	01/03/1986	07/11/2009	998		2	4,61%	1
2	01/06/1987	01/08/2017	6250,96	45,27	1	10,99%	1
5	01/08/1980	01/06/2013	3193,91		1	4,06%	1
5	01/06/1986	01/07/2017	1536,92		1	4,61%	1
2	01/09/1984	01/02/2016	6421,67	64,04	1	5,72%	1
2	02/05/1988	01/09/2018	1556,88		1	4,54%	1
2	01/11/1987	01/08/2017	3061,82		1	14,00%	1
2	01/06/1987	01/03/2018	1576,84		1	4,61%	1
1	04/04/1983	01/11/2013	5455,32		1	9,27%	1
2	01/09/1987	01/11/2017	1576,84		1	4,54%	1
5	01/07/1985	01/09/2017	6418,5	63,7	1	5,72%	1
5	12/05/1988	11/03/2014	4797,09		1	5,69%	1
2	01/03/1977	30/07/2008	4182,41		1	2,36%	1
5	01/07/1985	01/04/2016	4924,11		1	5,74%	1
5	01/06/1986	01/09/2016	6566,22	79,94	1	5,63%	1
2	01/07/1985	01/03/2016	6032,31	21,21	1	5,75%	1
2	05/06/2007	11/07/2007	998		2	4,61%	1
2	01/05/1979	01/12/2013	5168,42		1	3,77%	1
2	30/04/2015	01/06/2015	1447,1		2	4,61%	1
4	02/05/1988	01/08/2018	1497		1	4,55%	1
2	04/05/1987	01/06/2017	1297,4		1	4,60%	1
2	02/05/1978	30/07/2008	1297,4		2	4,61%	1
5	01/06/1986	01/10/2018	1576,84		1	4,61%	1
2	01/09/1984	07/01/2010	5985,09	16,02	1	4,11%	1
4	01/04/1982	28/12/2004	998		2	4,61%	2
1	01/06/1987	31/01/2011	998		2	4,61%	1
2	02/05/1988	01/09/2016	1447,1		1	4,61%	1
4	03/02/1998	01/07/2018	3455,35		1	5,86%	1
1	01/02/1986	01/02/2016	1720,96		1	4,04%	1
2	01/09/1984	01/02/2015	1536,92		2	4,60%	1
1	31/10/1994	26/09/2007	998		2	4,61%	1
2	10/02/1976	19/11/2002	6120,91	30,96	1	4,11%	1
2	04/05/1987	01/12/2014	5894,28	6,03	1	2,74%	1
4	01/08/1987	11/03/2014	998		2	4,61%	1
1	01/04/1986	25/04/2007	998		2	4,61%	1
5	30/03/1978	02/01/2003	4267,23		1	4,17%	1
5	02/05/1988	01/02/2015	4185,03		1	5,76%	1
1	02/05/1988	11/07/2005	998		2	4,61%	1
5	01/03/1980	20/04/2006	5545,37		1	4,17%	1
2	01/08/1978	02/01/2001	4505,65		1	3,41%	1
2	01/03/1980	16/11/2011	1596,8		2	4,60%	1
2	01/09/1987	01/11/2017	1506,98		1	4,58%	1

1	12/05/1988	11/02/2009	1166,4		2	4,56%	1
3	06/09/1965	17/12/2006	1327,34		2	4,56%	1
1	12/05/1988	11/05/2007	998		1	4,61%	1
5	01/02/1982	07/12/2004	1347,3		2	4,61%	1
4	12/05/1988	11/10/2005	998		2	4,61%	2
1	01/11/1968	01/05/2017	1641,55		1	0,00%	1
2	15/04/1986	01/01/2014	3354,14		1	8,72%	1
5	03/03/1986	01/02/2018	7926,87	229,62	1	6,19%	1
2	20/05/1981	05/09/2013	1917,79		1	0,00%	1
5	01/06/1986	01/11/2016	1297,4		1	4,61%	1
2	01/07/1987	01/07/2015	1556,88		2	4,61%	1
4	04/05/1987	30/07/2008	5165,31		1	12,71%	2
2	01/07/1984	01/03/2014	1439,92		2	4,00%	1
1	01/02/1980	11/03/2010	1297,4		2	4,60%	1
2	01/09/1984	01/01/2017	1518,62		1	3,73%	1
5	04/05/1987	01/12/2012	4696,24		1	5,74%	1
5	03/03/1988	01/09/2016	4195,37		1	5,76%	1
2	01/03/1981	01/02/2000	3733,89		1	4,16%	1
2	01/09/1984	01/09/2015	6493,96	72	1	5,69%	1
4	01/03/1985	01/04/2015	3566,29		1	0,00%	1
2	04/04/1983	05/05/2010	4678,32		1	4,11%	1
5	01/07/1985	01/11/2015	7675,09	201,92	1	4,12%	1
5	01/09/1984	01/02/2015	6351,18	56,29	1	5,74%	1
2	01/09/1984	01/02/2015	1297,4		1	4,61%	1
1	01/04/1987	01/05/2017	2151,69		1	2,69%	1
2	01/03/1972	10/12/2008	4247,28		1	3,60%	1
5	01/03/1982	01/02/2015	2844,28		1	0,00%	1
1	01/02/1984	01/06/2016	1626,74		1	4,61%	1
2	06/03/1994	01/06/2014	998		2	4,61%	2
2	01/07/1985	09/05/2013	4731,93		1	5,72%	1
2	01/06/1983	01/11/2016	8866,42		1	6,86%	1
4	01/07/1987	17/08/2011	998		2	4,61%	2
5	02/05/1988	30/12/2011	1407,18		2	4,59%	1
2	01/04/1987	01/05/2017	1556,88		1	4,61%	1
5	12/05/1988	01/06/2014	3024,32		2	9,87%	1
1	01/04/1974	30/06/2004	1297,4		2	4,55%	1
2	01/07/1985	08/04/2009	998		1	4,61%	1
1	01/07/1985	07/03/2012	1836,32		2	4,61%	2
2	10/08/1982	12/11/2012	998		2	4,61%	1
2	01/08/1984	23/10/2002	998		2	4,61%	1
3	06/02/1987	01/09/2014	2009,37		1	0,00%	1
5	12/08/1994	01/10/2019	6185,58		1	0,00%	1
2	23/04/1984	07/06/2005	998		2	4,61%	1
2	14/04/1980	01/11/2013	1596,8		1	4,61%	1
5	01/06/1986	30/12/2011	5524,69		1	5,71%	1
5	01/05/1986	01/03/2017	4028,54		1	5,70%	1
5	11/07/1984	01/08/2014	3303,75		1	0,00%	1
2	01/08/1983	01/02/2014	5460,74		1	9,91%	1
2	01/02/1984	27/05/2010	998		2	4,61%	2
2	01/09/1979	25/07/2005	3585,14		1	4,11%	1
2	01/02/1984	01/07/2015	3995,36		1	5,72%	1
1	01/06/1983	24/01/2008	4963,2		1	2,60%	1
5	01/06/1986	01/12/2013	4704,48		1	5,73%	1
4	01/06/1986	01/11/2016	1596,8		1	4,61%	1
5	04/05/1987	01/06/2014	4731,93		1	5,72%	1
1	01/06/1987	01/10/2012	998		2	4,61%	1
2	03/03/1986	01/07/2013	5491,73		1	5,73%	1
2	02/05/1988	01/02/2019	3973,04		1	5,73%	1
2	07/02/1979	01/05/2014	4494,6		1	5,16%	1



5	01/03/1981	01/04/2015	10484,9	511	1	5,10%	1
1	27/04/1987	28/08/2007	998		2	4,61%	1
2	01/06/1986	01/03/2019	1576,84		1	0,00%	1
2	01/09/1985	21/03/2005	998		2	4,61%	1
5	04/04/1994	01/06/2019	4560,27		1	0,00%	1
5	13/09/1988	01/06/2017	4858,15		1	5,77%	1



G - IDENTIFICAÇÃO DO BENEFÍCIO VALOR MENSAL DA COMPENSAÇÃO PREVIDENCIÁRIA (valor em R\$)	H - IDENTIFICAÇÃO DO BENEFÍCIO TEMPO DE CONTRIBUIÇÃO DO SERVIDOR PARA O RGPS AVERBADO PARA APOSENTADORIA Em dias	TEMPO DE CONTRIBUIÇÃO DO SERVIDOR ATIVO ANTERIOR A ADMISSÃO NO ENTE PARA OUTROS RPPS (em dias) RPPS 1	CNPJ DO ENTE FEDERATIVO RELATIVO AO TEMPO DE CONTRIBUIÇÃO DO SERVIDOR ATIVO EM OUTRO RPPS RPPS 1	TEMPO DE CONTRIBUIÇÃO DO SERVIDOR ATIVO ANTERIOR A ADMISSÃO NO ENTE PARA OUTROS RPPS (em dias) RPPS 2	CNPJ DO ENTE FEDERATIVO RELATIVO AO TEMPO DE CONTRIBUIÇÃO DO SERVIDOR ATIVO EM OUTRO RPPS RPPS 2	TEMPO DE CONTRIBUIÇÃO DO SERVIDOR ATIVO ANTERIOR A ADMISSÃO NO ENTE PARA OUTROS RPPS (em dias) RPPS 3	CNPJ DO ENTE FEDERATIVO RELATIVO AO TEMPO DE CONTRIBUIÇÃO DO SERVIDOR ATIVO EM OUTRO RPPS RPPS 3
0	0	0		0		0	
0	0	0		0		0	
0	0	0		0		0	
0	0	0		0		0	
0	0	0		0		0	
0	2368	0		0		0	
0	0	0		0		0	
0	1812	0		0		0	
0	0	0		0		0	
0	0	0		0		0	
0	0	0		0		0	
0	0	0		0		0	
0	0	0		0		0	
0	0	0		0		0	
0	0	0		0		0	
0	0	0		0		0	
0	820	0		0		0	
0	0	0		0		0	
0	0	0		0		0	
0	0	0		0		0	
0	0	0		0		0	
0	1055	0		0		0	
0	0	0		0		0	
0	0	0		0		0	
0	0	0		0		0	
0	0	0		0		0	
0	0	0		0		0	
0	0	0		0		0	
0	0	0		0		0	
0	0	0		0		0	
0	0	0		0		0	
0	1215	0		0		0	
0	0	0		0		0	
0	0	0		0		0	
0	0	0		0		0	
0	380	0		0		0	
0	0	0		0		0	
0	0	0		0		0	
142,35	0	0		0		0	
150,74	0	0		0		0	
0	4382	0		0		0	



73,06	0	0		0		0
0	0	0		0		0
186,06	0	0		0		0
0	1975	0		0		0
0	0	0		0		0
0	0	0		0		0
0	0	0		0		0
0	0	0		0		0
0	0	0		0		0
0	0	0		0		0
0	0	0		0		0
0	0	0		0		0
0	0	0		0		0
0	0	0		0		0
0	0	0		0		0
0	0	0		0		0
0	1857	0		0		0
0	969	0		0		0
0	0	0		0		0
0	0	0		0		0
98,06	0	0		0		0
0	1958	0		0		0
0	0	0		0		0
0	0	0		0		0
0	0	0		0		0
162,73	0	0		0		0
0	0	0		0		0
0	0	0		0		0
0	0	0		0		0
0	0	0		0		0
367	3809	0		0		0
0	0	0		0		0
0	0	0		0		0
0	0	0		0		0
0	1352	0		0		0
0	502	0		0		0
0	1461	0		0		0
0	0	0		0		0
0	0	0		0		0
0	3995	0		0		0
0	0	0		0		0
0	0	0		0		0
0	0	0		0		0
0	0	0		0		0
0	0	0		0		0
73,33	0	0		0		0
0	0	0		0		0
127,53	0	0		0		0
224,26	519	0		0		0
0	0	0		0		0
0	0	0		0		0
0	0	0		0		0
0	0	0		0		0
72,92	0	0		0		0
0	0	0		0		0
0	0	0		0		0
0	0	0		0		0
0	0	0		0		0
0	0	0		0		0
0	0	0		0		0
0	0	0		0		0
0	0	0		0		0
0	0	0		0		0





0
0
0
0
0
0
0

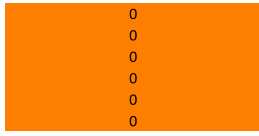

0
0
0
0
0
0
0

0
0
0
0
0
0
0



0
0
0
0
0
0
0



0
0
0
0
0
0
0

NÚMERO DE DEPENDENTES DO APOSENTADO (habilitados para benefício de pensão por morte)	ESTADO CIVIL DO APOSENTADO 1 - solteiro (a) 2 - casado (a) 3 - viúvo (a) 4 - separado (a) judicialmente 5 - divorciado (a) 6 - união estável 9 - outros	DEPENDENTE 1 DATA DE NASCIMENTO dd/mm/aaaa	DEPENDENTE 1 CONDIÇÃO DO DEPENDENTE 1 - Válido 2 - Inválido	DEPENDENTE 1 TIPO DE DEPENDÊNCIA 1 - Cônjuge, a companheira, o companheiro 2 - Filho não emancipado, menor de 21 anos ou outra idade legislação RPPS 3 - Filho inválido ou com deficiência 4 - Pais 5 - Irmão não emancipado, menor de 21 anos ou inválido ou com deficiência 6 - Outros, inclusive por decisão judicial	DEPENDENTE 2 DATA DE NASCIMENTO dd/mm/aaaa	DEPENDENTE 2 CONDIÇÃO DO DEPENDENTE 1 - Válido 2 - Inválido	DEPENDENTE 2 TIPO DE DEPENDÊNCIA 1 - Cônjuge, a companheira, o companheiro 2 - Filho não emancipado, menor de 21 anos ou outra idade legislação RPPS 3 - Filho inválido ou com deficiência 4 - Pais 5 - Irmão não emancipado, menor de 21 anos ou inválido ou com deficiência 6 - Outros, inclusive por decisão judicial
---	--	--	--	---	--	--	---

0	1						
0	1						
0	5						
0	3						
1	2	27/12/1958	1	1			
1	2	13/08/1959	1	1			
1	2	04/04/1946	1	1			
1	2	23/09/1958	1	1			
0	5						
0	3						
0	3						
0	5						
1	2	30/09/1960	1	1			
0	3						
0	3						
0	5						
0	5						
0	1						
1	2	07/10/1956	1	1			
0	1						
0	3						
2	2	19/07/1968	1	1	14/10/2002	1	2
1	2	15/08/1964	1	1			
0	1						
0	5						
0	3						
1	2	23/03/1954	1	1			
1	5	21/04/1933	1	4			
0	5						
1	2	09/05/1969	1	1			
0	1						
1	2	13/03/1965	1	1			
0	3						
0	1						
1	2	10/05/1942	1	1			
1	2	27/07/1952	1	1			
1	2	09/06/1951	1	1			
1	2	10/11/1955	1	1			
1	2	21/09/1955	1	1			
0	1						
1	2	04/05/1950	1	1			
0	3						
1	2	09/12/1951	1	1			
1	2	24/11/1957	1	1			
1	2	15/11/1956	1	1			
0	5						
1	6	30/04/1986	1	1			



0	1						
1	2	19/12/1960	1	1			
1	2	26/06/1954	1	1			
1	2	24/02/1947	1	1			
0	3						
0	5						
0	1						
1	2	10/03/1946	1	1			
0	1						
1	2	04/06/1964	1	1			
1	2	03/03/1950	1	1			
0	5						
0	3						
1	2	04/05/1948	1	1			
0	3						
1	6	30/01/1974	1	1			
0	1						
1	2	17/01/1961	1	1			
1	2	20/06/1959	1	1			
2	2	30/09/1967	1	1	05/10/2003	1	2
0	1						
0	1						
0	5						
1	2	01/03/1962	1	1			
0	1						
0	1						
1	2	03/08/1952	1	1			
0	1						
1	2	05/05/1945	1	1			
0	5						
0	5						
0	5						
1	2	24/04/1971	1	1			
1	2	07/12/1956	1	1			
1	2	04/04/1952	1	1			
0	1						
0	1						
0	1						
0	5						
0	1						
2	2	14/03/1956	1	1	17/02/2002	1	2
1	2	19/07/1945	1	1			
0	1						
0	5						
1	2	24/07/1940	1	1			
1	6	26/09/1959	1	1			
0	5						
1	2	09/01/1940	1	1			
1	2	02/03/1947	1	1			
0	5						
1	2	05/03/1949	1	1			
0	1						
0	5						
1	2	20/07/1950	1	1			
1	2	28/01/1960	1	1			
1	2	01/12/1962	1	1			
1	2	20/04/1949	1	1			





1	2	28/10/1962	1	1			
1	2	02/09/1962	1	1			
0	5						
1	2	14/05/1966	1	1			
2	2	26/11/1985	1	1	19/07/2010	1	2
1	2	11/07/1963	1	1			
1	2	04/10/1955	1	1			
2	2	25/10/1955	1	1	16/10/2002	1	2
1	6	20/02/1960	1	1			
1	2	23/02/1963	1	1			
0	1						
0	3						
0	5						
1	1						
1	2	25/04/1959	1	1			
1	2	30/11/1964	1	1			
1	2	02/08/1948	1	1			
1	2	28/11/1951	1	1			
1	2	09/08/1948	1	1			
1	2	13/05/1962	1	1			
0	1						
2	2	25/03/1958	1	1	22/09/2003	1	2
0	1						
1	2	26/06/1948	1	1			
1	2	07/09/1955	1	1			
0	1						
1	2	11/12/1980	1	1			
1	2	29/09/1963	1	1			
1	2	02/01/1950	1	1			
1	2	09/01/1935	1	1			
0	1						
1	2	24/11/1940	1	1			
0	1						
0	3						
1	2	16/03/1958	1	1			
1	1	01/06/2007	1	2			
1	2	24/12/1953	1	1			
1	2	24/05/1959	1	1			
0	1						
1	2	30/06/1958	1	1			
1	2	25/08/1951	1	1			
1	2	17/01/1960	1	1			
1	2	21/09/1950	1	1			
0	1						
0	1						
0	3						
0	1						
0	1						
1	2	16/05/1952	1	1			
1	2	21/04/1959	1	1			
0	3						
0	1						
0	1						
0	1						
0	5						
0	3						
0	5						



1	2	15/06/1960	1	1
0	5			
0	3			
0	1			
0	1			
1	2	21/11/1958	1	1
0	1			
0	1			
1	2	03/07/1942	1	1
0	1			
0	5			
1	2	11/05/1952	1	1
0	3			
1	2	03/10/1968	1	1
1	2	02/02/1946	1	1
0	1			
0	1			
1	2	05/05/1968	1	1
1	2	20/11/1952	1	1
0	1			
1	1	20/03/1984	2	3
0	1			
1	2	05/05/1963	1	1
1	2	02/11/1944	1	1
0	1			
0	5			
0	3			
1	2	29/10/1945	1	1
1	2	02/06/1954	1	1
1	2	02/10/1951	1	1
0	3			
0	5			
1	2	10/07/1947	1	1
1	2	02/09/1950	1	1
1	2	25/12/1954	1	1
0	1			
1	2	19/04/1955	1	1
0	1			
0	3			
0	3			
1	6	08/09/1953	1	1
1	2	17/01/1955	1	1
0	5			
0	1			
0	3			
0	1			
1	2	10/11/1964	1	1
1	2	08/09/1954	1	1
0	1			
1	2	24/11/1963	1	1
1	1	24/12/2003	1	2
0	3			
0	1			
1	2	07/04/1956	1	1
0	5			
0	3			
1	2	05/03/1947	1	1



1	2	10/04/1946	1	1		
1	2	16/12/1959	1	1		
1	2	06/05/1959	1	1		
1	2	01/03/1963	1	1		
0	5					
1	1	09/06/2003	1	2		
0	3					
0	3					
0	5					
0	3					
0	3					
0	1					
0	1					
0	1					
0	3					
0	1					
0	1					
2	2	31/03/1968	1	1	05/02/2002	2
1	2	10/03/1960	1	1		
1	2	20/07/1947	1	1		
2	1	30/03/2005	1	2		
0	1					
0	1					
1	2	26/05/1968	1	1		
0	3					
0	3					
1	2	08/10/1958	1	1		
1	2	05/04/1951	1	1		
0	5					
1	2	14/08/1960	1	1		
0	2	16/02/1958		1		
0	1					
1	6	26/11/1950	1	1		
1	2	03/11/1961	1	1		
1	2	27/11/1967	1	1		
2	2	21/04/1978	1	1	07/11/2002	2
1	2	26/08/1957	1	1		
1	2	20/01/1983	1	1		
1	2	06/09/1957	1	1		
0	1					
0	1					
0	3					
1	2	15/11/1962	1	1		
0	1					
1	2	02/09/1955	1	1		
1	2	01/08/1933	1	1		
1	2	06/08/1961	1	1		
1	2	25/05/1964	1	1		
1	2	21/11/1964	1	1		
0	1					
0	5					
1	2	23/11/1942	1	1		
1	2	10/03/1962	1	1		
1	2	04/06/1956	1	1		
0	1					
0	1					
0	1					
1	2	21/10/1950	1	1		
0	1					

0	1			
0	1			
1	2	19/08/1950	1	1
0	1			
1	2	30/08/1955	1	1
0	3			
1	2	10/10/1950	1	1
0	3			
0	1			
0	1			
0	1			
0	5			
0	1			
1	2	27/02/1962	1	1
1	2	23/04/1953	1	1
0	1			
0	5			
0	1			
0	5			
1	2	20/12/1962	1	1
1	2	25/10/1965	1	1
0	1			
0	5			
1	2	02/04/1960	1	1
0	1			
0	1			
1	2	10/08/1955	1	1
1	2	14/05/1953	1	1
0	1			
1	2	20/04/1979	1	1
1	2	15/10/1961	1	1
1	2	27/11/1961	1	1
0	3			
1	2	28/02/1967	1	1
1	2	08/11/1966	1	1
1	2	28/10/1939	1	1
0	3			
0	3			
1	2	19/03/1939	1	1
0	1			
0	1			
0	1			
1	6	30/12/1960	1	1
0	5			
0	1			
0	1			
1	2	20/03/1946	1	1
0	5			
0	5			
0	5			
1	2	28/03/1954	1	1
1	2	14/01/1962	1	1
1	2	28/09/1929	1	1
1	2	25/11/1954	1	1
0	5			
1	2	18/08/1957	1	1
0	1			
2	2	05/05/1943	1	1

24/12/2003

1

2



0	5							
1	2	25/11/1957	1	1				
0	1							
1	2	10/06/1951	1	1				
0	1							
0	5							
1	2	14/02/1961	1	1				
1	2	12/04/1946	1	1				
0	1							
1	2	02/04/1972	1	1				
0	5							
0	3							
1	2	08/11/1951	1	1				
1	2	23/10/1960	1	1				
0	1							
1	2	23/03/1941	1	1				
1	2	28/10/1969	1	1				
0	3							
1	2	24/02/1946	1	1				
0	5							
1	2	28/12/1965	1	1				
0	5							
0	1							
1	2	31/07/1963	1	1				
0	1							
0	3							
0	1							
1	2	28/06/1958	1	1				
0	1							
1	2	01/01/1951	1	1				
0	3							
2	2	17/03/1965	1	1	07/10/2002	1	2	
0	5							
1	2	20/06/1958	1	1				
0	1							
0	5							
0	3							
0	3							
0	5							
1	2	13/12/1952	1	1				
1	2	07/11/1942	1	1				
0	1							
0	1							
1	2	22/11/1961	1	1				
0	1							
0	3							
0	5							
1	1	26/12/2012	1	2				
0	1							
2	2	03/08/1970	1	1	20/12/2003	1	2	
0	1							
1	2	21/10/1944	1	1				
0	3							
0	1							
1	2	25/03/1961	1	1				
0	5							
1	2	02/05/1944	1	1				
0	3							



0	3			
1	2	31/10/1956	1	1
1	2	19/06/1967	1	1
0	1			
0	5			
0	1			
0	1			
0	5			
0	3			
0	1			
1	2	13/10/1938	1	1
1	2	19/03/1948	1	1
1	2	06/12/1958	1	1
0	5			
0	1			
1	2	10/11/1962	1	1
1	2	11/11/1959	1	1
0	5			
0	1			
1	2	15/12/1939	1	1
0	3			
0	5			
0	3			
1	6	11/11/1935	1	1
0	1			
0	1			
0	3			
0	1			
0	5			
0	1			
0	3			
0	1			
1	2	16/09/1958	1	1
0	1			
1	2	21/07/1957	1	1
0	1			
1	2	16/12/1937	1	1
0	3			
0	1			
0	3			
0	1			
1	2	30/10/1939	1	1
1	2	24/03/1951	1	1
1	2	29/09/1950	1	1
0	1			
0	3			
0	3			
0	1			
1	2	26/11/1951	1	1
0	1			
0	1			
0	3			
0	1			
0	3			
0	1			
0	3			
1	2	05/01/1953	1	1



0	3			
0	1			
1	2	18/12/1955	1	1
0	1			
0	1			
1	2	05/06/1936	1	1
1	6	25/04/1959	1	1
0	5			
0	5			
1	2	11/03/1951	1	1
0	1			
0	3			
1	2	19/02/1944	1	1
0	5			
1	2	03/07/1949	1	1
1	2	16/04/1969	1	1
0	3			
0	1			
0	1			
1	1	08/03/2000	1	2
1	2	16/07/1962	1	1
0	1			
0	1			
0	1			
0	5			
0	5			
0	3			
0	5			
1	2	13/04/1961	1	1
0	3			
0	1			
1	5	08/06/2001	1	2
0	1			
1	2	13/05/1946	1	1
1	2	24/01/1959	1	1
0	1			
0	1			
0	1			
0	3			
0	1			
0	5			
0	3			
0	3			
1	2	01/12/1949	1	1
1	2	04/04/1957	1	1
0	1			
0	1			
0	5			
0	5			
0	3			
0	5			
0	3			
0	3			
0	3			
1	2	03/01/1948	1	1
1	2	20/07/1932	1	1
1	2	07/07/1947	1	1
0	1			



0	3						
1	6	20/06/1968	1	1			
1	2	04/07/1947	1	1			
1	2	13/11/1948	1	1			
1	2	12/08/1955	1	1			
1	2	04/01/1956	1	1			
1	1	29/06/2006	1	2			
1	2	20/11/1964	1	1			
0	1						
0	1						
0	3						
1	2	05/03/1952	1	1			
0	1						
0	5						
0	3						
1	2	29/04/1963	1	1			
1	2	18/11/1956	1	1			
0	3						
2	2	26/04/1962	1	1	25/02/2004	1	2
0	1						
0	1						
1	2	16/01/1958	1	1			
0	3						
1	2	09/12/1960	1	1			
1	2	31/01/1960	1	1			
0	5						
0	2	22/04/1947		1			
1	2	27/09/1965	1	1			
1	2	02/03/1967	1	1			
0	1						
1	2	07/09/1953	1	1			
0	1						
0	5						
1	2	07/12/1947	1	1			
0	5						
0	3						
0	3						
2	2	28/07/1974	1	1	31/05/2005	1	2
0	1						
0	3						
1	2	06/09/1942	1	1			
1	2	09/05/1974	1	1			
0	3						
0	1						
0	5						
0	1						
0	1						
1	2	13/12/1952	1	1			
0	1						
0	1						
0	3						
0	1						
0	1						
0	3						
1	2	21/11/1959	1	1			
0	1						
1	2	10/01/1955	1	1			



1	2	26/10/1954	1	1
0	1			
0	1			
0	3			
1	2	25/01/1968	1	1
1	2	24/01/1969	1	1



<p>DEPENDENTE 3</p> <p>DATA DE NASCIMENTO</p> <p>dd/mm/aaaa</p>	<p>DEPENDENTE 3</p> <p>CONDIÇÃO DO DEPENDENTE</p> <p>1 - Válido</p> <p>2 - Inválido</p>	<p>DEPENDENTE 3</p> <p>TIPO DE DEPENDÊNCIA</p> <p>1 - Cônjuge, a companheira, o companheiro</p> <p>2 - Filho não emancipado, menor de 21 anos ou outra idade legislação RPPS</p> <p>3 - Filho inválido ou com deficiência</p> <p>4 - Pais</p> <p>5 - Irmão não emancipado, menor de 21 anos ou inválido ou com deficiência</p> <p>6 - Outros, inclusive por decisão judicial</p>
---	---	--



A - IDENTIFICAÇÃO DA BASE CADASTRAL	B - IDENTIFICAÇÃO DA BASE CADASTRAL	A - IDENTIFICAÇÃO DO PENSIONISTA	B - IDENTIFICAÇÃO DO PENSIONISTA	C - IDENTIFICAÇÃO DO PENSIONISTA	D - IDENTIFICAÇÃO DO PENSIONISTA	E - IDENTIFICAÇÃO DO PENSIONISTA	A - ÓRGÃO/ENTIDADE	B - ÓRGÃO/ENTIDADE
ANO DE REFERÊNCIA DA BASE CADASTRAL (20XX)	MÊS DE REFERÊNCIA DA BASE CADASTRAL (jan = 01; fev = 02...)	MATRÍCULA DO PENSIONISTA	NOME DO PENSIONISTA	CPF DO PENSIONISTA	SEXO DO PENSIONISTA 1 - Feminino 2 - Masculino	DATA DE NASCIMENTO DO PENSIONISTA dd/mm/aaaa	NOME DO ÓRGÃO/ENTIDADE	CNPJ do órgão ou entidade ao qual o pensionista está vinculado, conforme informado no DIFR
2019	12	18049	ABSOLON SOARES DA SILVA	17210780459	2	25/05/1944	Igaprev - Igarassu Previdência	6234755000137
2019	12	990087	ADRIANA MARIA DOS SANTOS	1502587475	1	28/10/1975	Igaprev - Igarassu Previdência	6234755000137
2019	12	2918	ADRIANA MARIA SILVA	12444141407	1	29/01/2004	Igaprev - Igarassu Previdência	6234755000137
2019	12	15624	ALFRANIO RIBEIRO DA SILVA	32912110491	2	14/07/1962	Igaprev - Igarassu Previdência	6234755000137
2019	12	15193	ANA MARIA CHAGAS CAMARA LIMA	36039896434	1	12/06/1963	Igaprev - Igarassu Previdência	6234755000137
2019	12	990067	ANA TEREZA LOPES DE ALMEIDA LIMA (IZAURA)	202080498	1	15/06/2006	Igaprev - Igarassu Previdência	6234755000137
2019	12	1617	ANTONIA INES DA SILVA	11198417471	1	12/06/1928	Igaprev - Igarassu Previdência	6234755000137
2019	12	13932	ANTONIO ORESTO DA SILVA	82403171468	2	17/05/1958	Igaprev - Igarassu Previdência	6234755000137
2019	12	2111	ANTONIO PAZ DA SILVA	16647017453	2	20/05/1956	Igaprev - Igarassu Previdência	6234755000137
2019	12	12036	ARABELA DE MORAIS FERREIRA	71733400478	1	27/03/1958	Igaprev - Igarassu Previdência	6234755000137
2019	12	10457	AUDECY DE OLIVEIRA SANTOS	32717989404	1	05/05/1953	Igaprev - Igarassu Previdência	6234755000137
2019	12	1145	CARMEN ARTUR PEREIRA	4318594424	1	02/07/1953	Igaprev - Igarassu Previdência	6234755000137
2019	12	18078	CISLENE ROBERTO DE MELO	29092361453	1	06/12/1954	Igaprev - Igarassu Previdência	6234755000137
2019	12	15110	CLEMITA GOMES CORDEIRO	46382720453	1	01/06/1951	Igaprev - Igarassu Previdência	6234755000137
2019	12	15070	CREUZA MARIA DA SILVA SANTOS	2890512401	1	20/01/1956	Igaprev - Igarassu Previdência	6234755000137
2019	12	13500	DAMIANA MIGUEL DA SILVA	42901693415	1	30/01/1936	Igaprev - Igarassu Previdência	6234755000137
2019	12	2310	EDITE MARIA DA PAZ SANTANA	47996226415	1	21/11/1955	Igaprev - Igarassu Previdência	6234755000137
2019	12	16876	ELIZABETE RAMOS DA COSTA	54446929453	1	22/05/1956	Igaprev - Igarassu Previdência	6234755000137
2019	12	999091	EMILIE BEATRIZ SANTOS SILVA	5240682402	1	24/12/2001	Igaprev - Igarassu Previdência	6234755000137
2019	12	312	EMILIO ROBERTO AURELIANO	8416494487	2	14/11/1941	Igaprev - Igarassu Previdência	6234755000137
2019	12	18089	EVANIL DIAS DE MELO	73506370472	2	20/12/1969	Igaprev - Igarassu Previdência	6234755000137
2019	12	16308	FRANCILEIDE DA CONCEICAO ROCHA DE SOUZA	45179140463	1	07/07/1965	Igaprev - Igarassu Previdência	6234755000137
2019	12	18630	FRANCISCA PATRICIO DE SOUZA	61514420406	1	12/05/1940	Igaprev - Igarassu Previdência	6234755000137
2019	12	11061	FRANCISCO DAS CHAGAS MELO	26021943449	1	22/02/1957	Igaprev - Igarassu Previdência	6234755000137
2019	12	6199	GENIVALDO JERONIMO DOS SANTOS	78088208491	2	02/03/1951	Igaprev - Igarassu Previdência	6234755000137
2019	12	1249	GERCINA FRANCISCA DA SILVA	38839938400	1	17/04/1947	Igaprev - Igarassu Previdência	6234755000137
2019	12	990080	GILMARA VITORIA PEREIRA DE LIMA	10877178410	1	18/09/2001	Igaprev - Igarassu Previdência	6234755000137
2019	12	10859	GIOVANA S SIQUEIRA JUNIOR	18731660444	1	26/10/1958	Igaprev - Igarassu Previdência	6234755000137
2019	12	3784	HELENITA VERA CRUZ DA COSTA	83474471449	1	16/09/1952	Igaprev - Igarassu Previdência	6234755000137
2019	12	990088	INACIA HENRIQUE DE CASTRO	41643305468	1	17/11/1958	Igaprev - Igarassu Previdência	6234755000137
2019	12	990084	IRACI JOSE DA SILVA SOUZA	23510013468	1	16/01/1960	Igaprev - Igarassu Previdência	6234755000137
2019	12	615	IRANDI NASCIMENTO DE SOUZA	55684670482	1	14/05/1954	Igaprev - Igarassu Previdência	6234755000137
2019	12	2174	IVONETE PAULINA DE OLIVEIRA	41778863434	1	05/08/1930	Igaprev - Igarassu Previdência	6234755000137
2019	12	990072	JOAB AMARO DOS SANTOS	69353514487	2	11/11/1969	Igaprev - Igarassu Previdência	6234755000137
2019	12	999092	JOAO BOSCO DA SILVA	31381740430	2	31/05/1960	Igaprev - Igarassu Previdência	6234755000137
2019	12	10776	JOSE CLAUDIO S NASCIMENTO	58353852420	2	19/01/1971	Igaprev - Igarassu Previdência	6234755000137
2019	12	2680	JOSE RINALDO DA SILVA	21714053415	2	29/05/1958	Igaprev - Igarassu Previdência	6234755000137
2019	12	208	JOSEFA ARAGAO DA SILVA	4165751456	1	15/04/1960	Igaprev - Igarassu Previdência	6234755000137
2019	12	15673	JOSEFA MARIA OLIVEIRA DE SANTANA	46496475415	1	10/06/1942	Igaprev - Igarassu Previdência	6234755000137
2019	12	2169	JOSINETE VICENTE BARBOSA	41779215487	1	10/10/1964	Igaprev - Igarassu Previdência	6234755000137
2019	12	5396	KENNEDY FEIJO RIBEIRO	43237444472	2	30/06/1966	Igaprev - Igarassu Previdência	6234755000137
2019	12	990068	LAUDICEIA MARIA DA SILVA	29562520463	1	17/08/1949	Igaprev - Igarassu Previdência	6234755000137
2019	12	990083	LENILDO RIBEIRO DA SILVA	90828445400	2	13/05/1971	Igaprev - Igarassu Previdência	6234755000137
2019	12	990089	LETICIA COQUITA DA COSTA OLIVEIRA	55566910459	1	09/06/1948	Igaprev - Igarassu Previdência	6234755000137
2019	12	16416	LIZETE DE ARAUJO LEITE	26767309400	1	28/12/1934	Igaprev - Igarassu Previdência	6234755000137
2019	12	2260	LOURDES TAVARES DE SOUZA	46311076420	1	06/05/1932	Igaprev - Igarassu Previdência	6234755000137
2019	12	1232	MANOEL INACIO DIONISIO	37181742434	2	23/02/1956	Igaprev - Igarassu Previdência	6234755000137



2019	12	990074	MANOEL JOSE DE SANTANA	62275143491	2	24/04/1955	Igaprev - Igarassu Previdência	6234755000137
2019	12	2566	MARCIA MORAIS DE QUEIROZ GALVAO	1016311460	1	01/03/1983	Igaprev - Igarassu Previdência	6234755000137
2019	12	990066	MARIA APARECIDA MACARIO DA SILVA	46748946468	1	05/08/1967	Igaprev - Igarassu Previdência	6234755000137
2019	12	10858	MARIA BRAZ DE NEGREIROS	21661316468	1	28/08/1930	Igaprev - Igarassu Previdência	6234755000137
2019	12	16950	MARIA DA GLORIA ARCANJO DE SANTANA	5289044426	1	26/05/1969	Igaprev - Igarassu Previdência	6234755000137
2019	12	10304	MARIA DA GLORIA CORDEIRO SA LEITAO	23185520459	1	06/06/1932	Igaprev - Igarassu Previdência	6234755000137
2019	12	1612	MARIA DAS DORES BARBOSA DE LIMA	72021586472	1	20/02/1944	Igaprev - Igarassu Previdência	6234755000137
2019	12	16090	MARIA DE LOURDES DA SILVA OLIVEIRA	73488151468	1	08/12/1945	Igaprev - Igarassu Previdência	6234755000137
2019	12	2172	MARIA ESTER FRANCISCA DA SILVA	76390268491	1	26/10/1954	Igaprev - Igarassu Previdência	6234755000137
2019	12	17883	MARIA FERREIRA DA SILVA	2168116431	1	15/04/1944	Igaprev - Igarassu Previdência	6234755000137
2019	12	6043	MARIA JOSE DE MELO	8079994587	1	19/07/1937	Igaprev - Igarassu Previdência	6234755000137
2019	12	18861	MARIA JOSE FILHO	43358217434	1	30/12/1946	Igaprev - Igarassu Previdência	6234755000137
2019	12	10640	MARIA JOSE LIRA DA CUNHA	10479945420	1	26/08/1940	Igaprev - Igarassu Previdência	6234755000137
2019	12	990082	MARIA NATALICE VALCACER DE LIMA	70788731491	1	11/10/1943	Igaprev - Igarassu Previdência	6234755000137
2019	12	5256	MARIO JOSE DE LIMA	92207715434	2	07/07/1972	Igaprev - Igarassu Previdência	6234755000137
2019	12	2364	MAURINALDO ANTONIO DE MOURA	48016276415	2	04/02/1969	Igaprev - Igarassu Previdência	6234755000137
2019	12	15861	NORMA MARIA BATISTA DA SILVA	34593950449	1	11/01/1937	Igaprev - Igarassu Previdência	6234755000137
2019	12	17072	PAULO FERREIRA DA SILVA	9144420404	2	19/08/1949	Igaprev - Igarassu Previdência	6234755000137
2019	12	990086	RILDO ARAUJO	16607937420	2	04/09/1952	Igaprev - Igarassu Previdência	6234755000137
2019	12	17067	RONALDO MARTINS DA SILVA	16843495400	2	10/04/1988	Igaprev - Igarassu Previdência	6234755000137
2019	12	17650	ROSALIA MESSIAS DE SANTANA	88161986487	1	08/08/1970	Igaprev - Igarassu Previdência	6234755000137
2019	12	11157	ROSEDETE TAVARES DA SILVA	26701723420	1	12/05/1959	Igaprev - Igarassu Previdência	6234755000137
2019	12	1611	SEVERINA DA SILVA GOMES	49267540459	1	20/11/1949	Igaprev - Igarassu Previdência	6234755000137
2019	12	15071	SEVERINA MARIA DA SILVA	3225982490	1	09/11/1942	Igaprev - Igarassu Previdência	6234755000137
2019	12	27490	SEVERINA MARIA DE OLIVEIRA SANTOS	50185241468	1	16/09/1957	Igaprev - Igarassu Previdência	6234755000137
2019	12	990081	SEVERINA NEVES PESSOA	30031478468	1	23/12/1953	Igaprev - Igarassu Previdência	6234755000137
2019	12	2708	SEVERINO FRANCISCO DOS SANTOS	25711695487	2	16/05/1941	Igaprev - Igarassu Previdência	6234755000137
2019	12	15257	SEVERINO PEREIRA DO NASCIMENTO	23138050425	2	05/08/1950	Igaprev - Igarassu Previdência	6234755000137
2019	12	273	TEREZA MARIA DA SILVA PEREIRA	57532575420	1	08/04/1952	Igaprev - Igarassu Previdência	6234755000137
2019	12	11980	YARA SEVILHA DE ALBUQUERQUE GOIS	2850904457	1	24/02/1978	Igaprev - Igarassu Previdência	6234755000137



C - ÓRGÃO/ENTIDADE	D - ÓRGÃO/ENTIDADE	TIPO DE RELAÇÃO DO PENSIONISTA COM O SEGURADO INSTITUIDOR DA PENSÃO	CONDIÇÃO DO PENSIONISTA	DURAÇÃO DO BENEFÍCIO	Se "E - IDENTIFICAÇÃO DO PENSIONISTA" = 2 (Temporário) Informar a data de término de vigência do pagamento da respectiva quota de pensão	A - IDENTIFICAÇÃO DO BENEFÍCIO	B - IDENTIFICAÇÃO DO BENEFÍCIO	C - IDENTIFICAÇÃO DO BENEFÍCIO	E - IDENTIFICAÇÃO DO BENEFÍCIO	F - IDENTIFICAÇÃO DO BENEFÍCIO
PODER 1 - Executivo 2 - Legislativo	TIPO 1 - Administração Direta 2 - Administração Indireta (se PODER = 2, a opção TIPO será somente: 1 - Administração Direta)	1 - Cônjuge, a companheira, o companheiro 2 - Filho não emancipado, menor de 21 anos ou outra díade (segundo legislação do RPPS) 3 - Filho inválido ou com deficiência 4 - Pais 5 - Irmão não emancipado, menor de 21 anos ou inválido ou com deficiência 6 - Outros	1 - Válido 2 - Inválido	1 - Vitalício 2 - Temporário	DATA DE INÍCIO DO BENEFÍCIO DE PENSÃO dd/mm/aaaa	VALOR MENSAL DA COTA DE PENSÃO (valor bruto em R\$)	VALOR PROPORCIONAL DA COTA DE PENSÃO (em %) Exemplo: instituidor gerou 2 pensões, uma de R\$600,00 e outra de R\$400,00, aqui deverá ser declarado 60% e 40%, respectivamente	VALOR MENSAL DA CONTRIBUIÇÃO PREVIDENCIÁRIA (valor em R\$)	VALOR MENSAL DA COMPENSAÇÃO PREVIDENCIÁRIA (valor em R\$)	
1	1	1	1	1		28/06/2012	1107,78	100,00%	0	
1	1	1	1	1		01/06/2019	3207,6	100,00%	0	
1	1	2	1	2	44590	01/09/2014	998	100,00%	0	
1	1	1	1	1		07/03/2007	998	100,00%	0	
1	1	1	1	1		01/02/2007	1536	100,00%	0	
1	1	2	1	2	45458	01/02/2015	864,6	33,33%	0	
1	1	1	1	1		01/07/2011	1361,14	100,00%	0	
1	1	1	1	1		01/10/2015	998	100,00%	0	
1	1	1	1	1		01/03/1981	4032,68	100,00%	0	
1	1	1	1	1		06/02/2014	2475	100,00%	0	
1	1	1	1	1		20/06/2002	998	100,00%	0	
1	1	1	1	1		10/11/1987	2296,8	100,00%	0	
1	1	1	1	1		01/03/1986	998	100,00%	0	
1	1	1	1	1		13/07/2006	1197,6	100,00%	0	
1	1	1	1	1		20/01/2011	1247,5	100,00%	0	
1	1	1	1	1		22/05/2012	1347,3	100,00%	0	
1	1	1	1	1		01/07/1984	1722,19	100,00%	0	
1	1	1	1	1		29/12/2008	1347,3	100,00%	0	
1	1	2	1	2	43823	20/03/2015	1005,56	50,00%	0	
1	1	1	1	1		01/03/2011	1834,15	100,00%	0	
1	1	1	1	1		01/01/2011	998	100,00%	0	
1	1	1	1	1		23/07/2008	2261,16	100,00%	0	
1	1	1	1	1		09/05/2011	998	100,00%	0	
1	1	1	1	1		01/06/2014	1247,5	100,00%	0	
1	1	1	1	1		01/08/2004	998	100,00%	0	
1	1	1	1	1		20/08/2012	998	100,00%	0	
1	1	2	1	2	43726	17/08/2018	542,49	50,00%	0	
1	1	1	1	1		01/05/2003	998	100,00%	0	
1	1	1	1	1		18/06/2013	998	100,00%	0	
1	1	1	1	1		01/07/2019	1853,02	100,00%	0	
1	1	1	1	1		14/12/2018	1177,64	100,00%	0	
1	1	1	1	1		06/05/1968	3213	100,00%	0	
1	1	1	1	1		01/03/2011	998	100,00%	0	
1	1	1	1	1		01/07/2016	4709,94	100,00%	0	
1	1	1	1	1		20/03/2015	1005,56	50,00%	0	
1	1	1	1	1		01/03/2003	3373,99	100,00%	0	
1	1	1	1	1		01/06/2014	5333,12	100,00%	0	
1	1	1	1	1		01/01/2015	1235,16	100,00%	0	
1	1	1	1	1		16/06/2007	1746,5	100,00%	0	
1	1	1	1	1		01/03/2017	3385,8	100,00%	0	
1	1	1	1	1		16/08/2018	1014	100,00%	0	
1	1	1	1	1		01/03/2015	3408,29	100,00%	0	
1	1	3	2	1		01/12/2018	1167,66	100,00%	0	
1	1	1	1	1		01/08/2019	2625,09	100,00%	0	
1	1	4	1	1		25/11/2008	998	100,00%	0	
1	1	1	1	1		01/08/2014	1217,56	100,00%	0	
1	1	1	1	1		01/10/2015	1207,58	100,00%	0	



1	1	1	1	1	01/07/2016	1032,64	100,00%	0
1	1	1	1	1	01/03/1983	9490,22	100,00%	401,58
1	1	1	1	1	01/02/2015	1729,2	66,67%	0
1	1	1	1	1	01/04/2003	1297,4	100,00%	0
1	1	1	1	1	22/05/2012	1347,3	100,00%	0
1	1	1	1	1	01/05/2002	998	100,00%	0
1	1	1	1	1	01/01/2015	998	100,00%	0
1	1	1	1	1	12/02/2008	998	100,00%	0
1	1	1	1	1	01/09/2015	1117,76	100,00%	0
1	1	1	1	1	06/06/2010	1147,7	100,00%	0
1	1	1	1	1	01/11/2017	2321,87	100,00%	0
1	1	1	1	1	17/05/2010	998	100,00%	0
1	1	1	1	1	20/11/2002	998	100,00%	0
1	1	1	1	1	01/11/2018	3676,14	100,00%	0
1	1	1	1	1	18/08/2018	542,49	50,00%	0
1	1	1	1	1	06/02/1979	5819,39	100,00%	0
1	1	1	1	1	01/01/2008	1289,48	100,00%	0
1	1	1	1	1	22/03/2009	3872,96	100,00%	0
1	1	1	1	1	01/06/2019	3888,54	100,00%	0
1	1	1	1	1	01/04/2009	1086,48	100,00%	0
1	1	1	1	1	11/03/2010	998	100,00%	0
1	1	1	1	1	01/02/2019	1684	100,00%	0
1	1	1	1	1	15/08/1971	1337,32	100,00%	0
1	1	1	1	1	01/08/2006	998	100,00%	0
1	1	1	1	1	01/08/2012	3673,51	100,00%	0
1	1	1	1	1	01/11/2018	1327,34	100,00%	0
1	1	1	1	1	01/05/2014	998	100,00%	0
1	1	1	1	1	05/05/2010	998	100,00%	0
1	1	1	1	1	01/01/2013	1347,3	100,00%	0
1	1	3	2	1	03/05/2012	2958,53	100,00%	0



G - IDENTIFICAÇÃO DO BENEFÍCIO IDENTIFICADOR DE PARIDADE COM SERVIDORES ATIVOS 1 - Sim 2 - Não	D - IDENTIFICAÇÃO DO BENEFÍCIO PERCENTUAL DE REAJUSTE DO BENEFÍCIO (em %)	COMPOSIÇÃO DA MASSA 1 - Plano Previdenciário 2 - Plano Financeiro 3 - Mantidos pelo Tesouro	A - IDENTIFICAÇÃO DO SEGURADO INSTITUIDOR DA PENSÃO MATRÍCULA DO SEGURADO INSTITUIDOR DA PENSÃO	B - IDENTIFICAÇÃO DO SEGURADO INSTITUIDOR DA PENSÃO NOME DO SEGURADO INSTITUIDOR DA PENSÃO	C - IDENTIFICAÇÃO DO SEGURADO INSTITUIDOR DA PENSÃO CPF DO SEGURADO INSTITUIDOR DA PENSÃO	D - IDENTIFICAÇÃO DO SEGURADO INSTITUIDOR DA PENSÃO PIS-PASEP DO SEGURADO INSTITUIDOR DA PENSÃO	E - IDENTIFICAÇÃO DO SEGURADO INSTITUIDOR DA PENSÃO DATA DE NASCIMENTO DO INSTITUIDOR DA PENSÃO dd/mm/aaaa
2	4,586480363	2	92161	LINDALVA DE OLIVEIRA PINTO	32056290430	10642486074	11/07/1953
2	0	2	2229	JOSE TAVARES DA SILVA	46375627400	10857382478	10/08/1948
2	4,612159329	2	2918	MARIA JOSE DA CONCEICAO OLIVEIRA	25565567491	17034504022	15/05/1940
2	4,612159329	2	15336	MAGDA COSTA DOS SANTOS RIBEIRO	76307387491	10813222696	20/03/1971
2	0	2	2241	JACIRO DA CAMARA LIMA	37287460459	17019483281	17/08/1962
1	6,111929308	2	2480	MARCOS JOSE DE SOUZA	49232789434	10603026084	09/06/1955
2	0	2	1617	SEVERINO PAULINO DA SILVA	12909440400	10022153133	26/06/1926
2	4,612159329	2	3932	SEVERINA MARIA DA SILVA	48275352487	12255371598	07/05/1954
1	1,918770345	2	2111	EDENI BEZERRA CAMARA PAZ	30543436420	17019483737	20/12/1961
2	3,773584906	2	12036	ANTONIO JOAQUIM FERREIRA	908764405	10662235735	07/06/1952
2	4,612159329	2	3841	JOSE GUILHERME DOS SANTOS	19902921434	10642615109	05/07/1950
1	3,769834098	2	1145	ANTONIO LUIZ DE MEDEIROS FILHO	9901736404	10221640271	03/10/1948
2	4,612159329	2	8787	VALDEMIRO CARLOS DE MELO	14561887400	17024643747	03/10/1945
2	4,612159329	2	2764	MANOEL FRANCISCO CORDEIRO	21469822415	10603267650	15/01/1937
2	4,612159329	2	1542	MANOEL JOSE DOS SANTOS	12388548420	10022154008	09/01/1931
2	4,612159329	2	1350	MANOEL FIRMINO DA SILVA	26523108449	10083052930	05/05/1937
2	4,609730912	2	2301	OSE FERNANDO BRANDAO DE SANTANA	45225800459	17034503204	26/02/1943
2	4,539106145	2	1235	JOAO JOSE CRUZ DA COSTA	31379826420	10022153869	01/11/1949
2	0	2	6305	MARIA EDILENE DOS SANTOS	38784912472	19050854349	07/04/1964
2	0	2	312	LEIDECLERES NEVES MONTEIRO	85568481415	10083055883	14/08/1937
2	4,612159329	2	15246	FATIMA MARIA CALADO DE MELO	4140340401	20442214523	06/02/1968
2	0	2	3860	EVANDRO MATIAS DE SOUZA	42098440472	12061458590	24/02/1967
2	4,612159329	2	2746	NARCISO CLEMENTINO DE SOUZA	52862917400	12061494082	23/06/1933
2	4,539398155	2	1061	SOLANGE MARIA DE OLIVEIRA MELO	15515052404	17046677393	22/04/1957
2	4,612159329	2	2051	ARMELINDA LOURENCO DA CRUZ	46492968468	17024644980	14/04/1951
2	4,612159329	2	1249	JOSE DANTAS DA SILVA FILHO	13772643434	11270585252	03/06/1931
1	0	2	15256	GIANE CANDIDO PEREIRA DE LIMA	85568058415	19029743851	11/06/1972
2	4,612159329	2	3844	JOSE CARLOS DE SIQUEIRA	27476588487	10758300090	25/09/1959
2	4,612159329	2	3784	PAULO GONCALVES DA COSTA	1336460415	10018402833	11/05/1935
1	0	2	15	RISAEEL PEREIRA DE CASTRO	9596321404	10261822737	12/07/1953
2	12,01643664	2	2251	JOSE ELIAS DE SOUZA	35095776472	17019484741	20/02/1938
2	3,095760656	2	615	SEVERINO JOSE ALEXANDRE DE SOUZA	19870400400	10022153931	24/09/1947
2	4,612159329	2	2174	GASTON JOSE DE OLIVEIRA	16608186487	10083052701	20/12/1922
2	0	2	990072	MARIA JOSE DOS SANTOS	55864996491	17046677628	29/02/1968
2	0	2	6305	MARIA EDILENE DOS SANTOS	38784912472	19050854349	07/04/1964
2	0	2	1727	KATIA BANDEIRA DO NASCIMENTO	49291939404	17034502275	19/02/1967
1	1,897607188	2	2680	KATIA CRISTINA DE SOUSA SILVA	43367895415	17020640557	06/04/1966
1	0	2	208	JOAO FRANCISCO DO NASCIMENTO	9584676415	10226214955	04/07/1942
2	4,565184853	2	1547	NATANAEL JOSE DE SANTANA	46497072420	10083053198	20/09/1940
1	0	2	2169	FRANCISCO HONORATO NETO	12824054468	10262266633	03/05/1954
2	0	2	15396	UYARA GARCIA DE MELO LIRA	51989735487	19030096996	14/10/1965
2	4,480828418	2	8785	VERALDO FERREIRA DA SILVA	31966144415	10816469528	14/07/1950
2	4,612159329	2	2857	NANCI RIBEIRO DA SILVA	54645352415	17034504170	27/02/1946
1	0	2	17524	VIDALVO DE OLIVEIRA	10372121420	10699709978	24/11/1939
2	4,612159329	2	2472	MILTON DE SOUZA LEITE FILHO	31966012420	17019484318	11/08/1959
2	4,606766672	2	2260	JOSE INALDO BARBOSA DE SOUZA	6185088487	10268511524	17/05/1938
1	4,612159329	2	1232	CECILIA MARIA NUNES DIONISIO	49212737404	10726435829	13/10/1956



2	0	2	15301	MARIA DOLORES DE SOUZA SANTANA	16949544472	10758429123	20/04/1956
1	0	2	2566	PLACIDO DE QUEIROZ GALVAO	27945553834	10226213991	25/07/1942
1	6,111929308	2	2480	MARCOS JOSE DE SOUZA	49232789434	10603026084	09/06/1955
2	4,603724905	2	10858	JOSE PEREIRA DE BARROS	9035087453	10022152773	23/06/1923
2	4,612159329	2	1695	JOSE JOAQUIM DE SANTANA	75686198420	10022152811	30/03/1931
2	4,612159329	2	1041	AUGUSTO DE SA LEITAO	41702000478	10083052612	30/10/1932
2	4,612159329	2	1612	SEVERINO FRANCISCO DA SILVA	34405011400	12082710655	11/09/1940
2	4,612159329	2	2852	CASSIANO MACIEL DE OLIVEIRA	57752583472	10603042845	24/05/1938
2	4,612159329	2	2172	GENESIO FRANCISCO DA SILVA	62451995491	17034503158	09/09/1932
2	4,562599078	2	2250	JOSE DE OLIVEIRA DA SILVA	49979140453	17019484865	27/03/1929
2	0	2	6043	SERGIO VITAL DE MELO GUIMARAES	42658250444	42658250444	14/03/1963
2	4,612159329	2	2248	JOSE CAMILO FILHO	10294376453	10650340121	03/01/1937
2	4,612159329	2	1430	JOEL JOAQUIM DA CUNHA	1804162434	10268519622	20/06/1943
1	0	2	1266	ANTONIO INACIO DE LIMA	4279310459	10225676149	06/07/1946
2	0	2	15256	GIANE CANDIDO PEREIRA DE LIMA	85568058415	19029743851	11/06/1972
1	0,286587762	2	2364	RIA AUXILIADORA GOMES DE LIMA MOI	23141301468	17010020939	02/12/1954
2	0	2	548	JOSE FERNANDO BATISTA DA SILVA	171395468	10602796293	17/12/1933
2	0,428634774	2	2135	ELZA MARIA DA ROCHA FERREIRA	40145000478	10624815711	27/07/1954
1	0	2	2065	ENICE SEVERINA CAVALCANTI DE ARAU.	19847319472	10097159627	26/12/1951
2	0	2	1019	MARIA DO CARMO DO REGO MONTEIRO	23505575453	17046676508	02/04/1957
2	4,612159329	2	1133	PAULO MANOEL VIEIRA	10408592400	10225680790	07/11/1944
2	0	2	1157	JOSE DE LIMA SILVA	3188563420	17034503948	22/01/1932
2	4,604794869	2	1611	SEVERINO BARBOSA GOMES	14567628420	10022154067	23/08/1946
2	4,612159329	2	2262	JOSE LOURENCO DA SILVA	26523094472	10097159899	09/03/1939
1	12,24124392	2	2749	ADELINO RODRIGUES DOS SANTOS	26522896400	10256136561	07/07/1940
1	4,538831702	2	2188	GERCINO RODRIGUES PESSOA	23400552453	10097160250	06/12/1942
2	4,612159329	2	2708	IRENE MARIA DOS SANTOS	47994738400	17024645081	10/12/1946
2	4,612159329	2	15257	GENI FERREIRA DO NASCIMENTO	80896391434	16217250854	10/07/1939
2	4,612159329	2	33	JOSE SEBASTIAO PEREIRA	9198717472	10083052841	20/08/1940
2	19,75575498	2	1198	ALTA RIBEIRO DE ALBUQUERQUE GOIS	9151133415	10082886811	15/03/1942



F - IDENTIFICAÇÃO DO SEGURADO INSTITUIDOR DA PENSÃO DATA DO FALECIMENTO DO INSTITUIDOR DA PENSÃO dd/mm/aaaa	G - IDENTIFICAÇÃO DO SEGURADO INSTITUIDOR DA PENSÃO ORIGEM DA PENSÃO 1 - Por morte de servidor em atividade 2 - Por morte de servidor aposentado por Invalidez 3 - Por morte de servidor aposentado Voluntário ou Compulsório	H - IDENTIFICAÇÃO DO SEGURADO INSTITUIDOR DA PENSÃO DATA DE ADMISSÃO NO ENTE DO SEGURADO INSTITUIDOR DA PENSÃO dd/mm/aaaa	I - IDENTIFICAÇÃO DO SEGURADO INSTITUIDOR DA PENSÃO CARRERA 1 - Professores da Educ. Infantil e do Ensino Fund. e Médio 2 - Demais Servidores	SOMATÓRIO DOS VALORES INDIVIDUAIS DAS COTAS DE PENSÃO Exemplo: instituidor gerou 2 pensões, uma de R\$500,00 e outra de R\$500,00, aqui deverá ser declarado R\$1.000,00 para ambos os pensionistas	TEMPO DE CONTRIBUIÇÃO DO SERVIDOR QUE GEROU A PENSÃO PARA O RGPS AVERBADO Em dias	TEMPO DE CONTRIBUIÇÃO DO SERVIDOR QUE GEROU A PENSÃO PARA OUTRO RPPS AVERBADO Em dias	PREVIDÊNCIA COMPLEMENTAR (CASO TENHA REGIME DE PREVIDÊNCIA COMPLEMENTAR INSTITUÍDO) O servidor fez adesão ou ingressou após instituição do regime de previdência complementar 1 - Sim 2 - Não
18/10/2010	3	03/03/1994	2	1107,78	0	0	
23/05/2019	1	02/01/1986	2	3207,6	0	0	
01/09/2014	3	01/06/1986	2	998	0	0	
11/07/2007	1	01/07/2003	2	998	0	0	
09/01/2007	1	04/04/1983	2	1536	0	0	
01/02/2015	1	01/02/1984	2	2593,8	0	0	
17/08/2011	3	10/07/1963	1	1361,14	0	0	
20/09/2015	3	31/10/1994	2	998	0	0	
19/04/2016	1	08/03/2012	1	3973,13	0	0	
06/02/2014	3	30/03/2009	2	2475	0	0	
20/06/2002	1	01/08/1984	2	998	0	0	
01/03/2014	3	10/11/1987	2	2296,8	0	0	
28/09/2018	3	01/03/1986	2	998	0	0	
13/07/2006	3	01/07/1985	2	1197,6	0	0	
17/08/2006	3	01/08/1985	2	1247,5	0	0	
07/05/2012	3	04/11/1968	2	1347,3	0	0	
09/08/2018	3	01/07/1984	2	1722,19	0	0	
29/12/2008	3	20/05/1969	2	1347,3	0	0	
20/03/2015	1	01/03/2013	1	2011,12	0	0	
01/03/2011	3	28/01/1974	1	1834,15	0	0	
01/01/2011	3	01/03/2007	2	998	0	0	
23/07/2008	1	08/03/1994	2	2261,16	0	0	
09/05/2011	3	01/07/1985	2	998	0	0	
31/05/2014	1	01/07/1987	2	1247,5	0	0	
01/08/2004	2	01/08/1984	2	998	0	0	
20/08/2012	1	03/06/1968	2	998	0	0	
17/08/2018	1	01/03/2007	2	1084,98	0	0	
20/04/2003	1	06/03/1994	2	998	0	0	
18/05/2013	3	06/03/1994	2	998	0	0	
11/07/2019	3	01/11/1983	2	1853,02	0	0	
13/12/2018	3	01/07/1983	2	1177,64	0	0	
29/09/2015	3	06/05/1968	2	3213	0	0	
01/03/2011	3	01/11/1973	2	998	0	0	
05/07/2016	1	06/04/1988	1	4709,94	0	0	
20/03/2015	1	01/03/2013	1	2011,12	0	0	
02/02/2003	3	01/07/1985	1	3323,49	0	0	
19/05/2014	1	01/09/1984	1	5253,27	0	0	
01/01/2015	3	12/05/1988	2	1235,16	0	0	
16/06/2007	3	16/05/1972	2	1746,5	0	0	
15/03/2017	1	01/06/1983	2	3385,8	0	0	
16/08/2018	1	15/02/2007	2	1014	0	0	
01/03/2015	3	03/03/1986	2	3408,29	0	0	
01/12/2018	3	12/05/1986	2	1167,66	0	0	
29/07/2019	3	01/10/1983	2	2625,09	0	0	
25/11/2008	3	01/08/1982	2	998	0	0	
30/05/2014	3	01/02/1981	2	1217,56	0	0	
01/10/2015	3	12/05/1988	2	1207,58	0	0	



27/06/2016	3	15/02/2007	2	1032,64	0	0
27/01/2018	3	01/03/1983	2	9490,22	0	0
31/03/2017	1	01/02/1984	2	2593,8	0	0
01/04/2003	3	01/05/1944	2	1297,4	0	0
02/04/2012	3	09/08/1949	2	1347,3	0	0
01/05/2002	3	13/03/1972	2	998	0	0
01/09/2017	3	01/02/1982	2	998	0	0
12/02/2008	3	01/06/1986	2	998	0	0
07/09/2015	3	15/04/1986	2	1117,76	0	0
06/06/2010	3	01/05/1979	2	1147,7	0	0
16/10/2017	1	19/12/2003	2	2321,87	0	0
17/05/2010	3	01/06/1983	2	998	0	0
20/11/2002	2	22/10/1994	2	998	0	0
27/10/2018	3	01/07/1988	2	3676,14	0	0
17/08/2018	1	15/02/2007	2	1084,98	0	0
12/02/2018	3	06/02/1979	1	5819,39	0	0
01/01/2008	2	01/03/1985	2	1289,48	0	0
22/03/2009	3	04/04/1983	1	3872,96	0	0
04/06/2019	1	09/02/1976	1	3888,54	0	0
18/02/2004	1	04/05/1987	1	1086,48	0	0
10/03/2010	3	03/11/1987	2	998	0	0
25/01/2019	3	04/01/1988	2	1684	0	0
28/08/2015	3	15/08/1971	2	1337,32	0	0
11/09/2006	3	14/05/1976	2	998	0	0
01/08/2012	3	01/07/1985	2	3673,51	0	0
15/11/2018	3	14/05/1976	2	1327,34	0	0
08/04/2014	3	01/07/1985	2	998	0	0
08/10/2017	3	15/02/2007	2	998	0	0
24/08/2013	3	15/11/1968	2	1347,3	0	0
03/05/2012	3	01/03/1972	2	2958,53	0	0





Extrato por Período – Fundos de Investimento

IGAPREV - IGARASSU PREVIDENCIA

Agência: 4025

Conta Corrente: 13.000095.5

Período de: 01/01/2019 a: 31/01/2019

Data/Hora: 01/02/2019 11:35h

Administrador: BANCO SANTANDER (BRASIL) S.A.

CNPJ: 90.400.888/0001-42

Fundo: FIC FI INSTITUCIONAL RF, - CNPJ: 06.095.438/0001-87

Conta Fundo: Todas

Dta. Referência	Histórico	CL. Fundo	Certificado	Dt. Aplic.	Vi. Cota	Qtde. Cotas	Valor Bruto	VI. IR	VI. IOF	VI. Tx. Saída	VI. Líquido
31/12/2018	saída inicial	000000000	000000000	-	484,2152908	755,174177	365.666,85	0,00	0,00	0,00	365.666,85
11/01/2019	resgate	000000002	000000284	02/04/2018	485,2168143	3,366771	1.633,61	0,00	0,00	0,00	1.633,61
11/01/2019	resgate	000000002	000000373	13/08/2018	485,2168143	5,915424	2.870,26	0,00	0,00	0,00	2.870,26
11/01/2019	resgate	000000002	000000388	05/09/2018	485,2168143	1,624166	788,07	0,00	0,00	0,00	788,07
11/01/2019	resgate	000000002	000000414	02/10/2018	485,2168143	122,794174	59.581,79	0,00	0,00	0,00	59.581,79
11/01/2019	resgate	000000002	000000465	04/12/2018	485,2168143	311,525818	151.157,56	0,00	0,00	0,00	151.157,56
11/01/2019	resgate	000000002	000000476	27/12/2018	485,2168143	309,947824	150.391,89	0,00	0,00	0,00	150.391,89
30/01/2019	aplicacao	000000002	000000483	30/01/2019	486,9789856	2.053,476700	1.000.000,00	0,00	0,00	0,00	1.000.000,00
31/01/2019	resgate	000000002	000000483	30/01/2019	487,2228379	2.053,476700	1.000.500,74	0,00	0,00	0,00	1.000.500,74
31/01/2019	saída final	000000000	000000000	-	487,2228379	0	0,00	0,00	0,00	0,00	0,00

Totais

Valor aplicado:	1.000.000,00	Valorização:	1.257,07
Valor bruto resgatado:	1.366.923,92	Rendimento tributado:	0,00
Valor total IR:	0,00	Valor antecipação de IR:	0,00

Valor total IOF:

Valor taxa saída:

Prejuízo compensado: 00,00

Prejuízo compensado: 00,00

Documento Assinado Digitalmente por: FRANCISCO BARETO DE MENEZES LEITE 00'0
Acesse em: https://stc.ce.gov.br/epd/validarDoc.aspx?codigo=4d1c47e1-4523-4608-ad54-035813259974





Extrato por Período - Fundos de Investimento

IGAPREV - IGARASSU PREVIDENCIA

Agência: 4025

Conta Corrente: 13.000095.5

Período de: 01/01/2019 a: 31/01/2019

Data/Hora: 01/02/2019 11:31h

Administrador: BANCO SANTANDER (BRASIL) S.A.

CNPJ: 90.400.888/0001-42

Fundo: FIC IMA-B TIT PUB RF LP, - CNPJ: 11.180.607/0001-17

Conta Fundo: Todas

Dta. Referência	Histórico	Ct. Fundo	Certificado	Dt. Aplic.	Vi. Cota	Qtde. Cotas	Valor Bruto	Vi. IR	Vi. IOF	Vi. Tx. Saída	Vi. Líquido
31/12/2018	saldo inicial	000000000	000000000	-	292,3947260	0	0,00	0,00	0,00	0,00	0,00
10/01/2019	aplicacao	005514069	000000013	10/01/2019	299,1292199	2.005,822100	600.000,00	0,00	0,00	0,00	600.000,00
11/01/2019	aplicacao	005514069	000000025	11/01/2019	299,3973689	978,818355	293.055,64	0,00	0,00	0,00	293.055,64
14/01/2019	aplicacao	005514069	000000030	14/01/2019	300,5993713	898,205472	270.000,00	0,00	0,00	0,00	270.000,00
14/01/2019	aplicacao	005514069	000000040	14/01/2019	300,5993713	243,726092	73.263,91	0,00	0,00	0,00	73.263,91
16/01/2019	resgate	005514069	000000030	14/01/2019	300,6299194	831,587224	250.000,00	0,00	0,00	0,00	250.000,00
28/01/2019	resgate	005514069	000000013	10/01/2019	301,6435315	1.694,491599	511.132,43	0,00	0,00	0,00	511.132,43
28/01/2019	resgate	005514069	000000025	11/01/2019	301,6435315	978,818355	295.254,22	0,00	0,00	0,00	295.254,22
28/01/2019	resgate	005514069	000000030	14/01/2019	301,6435315	66,618248	20.094,96	0,00	0,00	0,00	20.094,96
28/01/2019	resgate	005514069	000000040	14/01/2019	301,6435315	243,726092	73.518,39	0,00	0,00	0,00	73.518,39
31/01/2019	saldo final	000000000	000000000	-	304,9758043	311,330501	94.948,26	0,00	0,00	0,00	94.948,26

Totais

Valor aplicado:

1.236.319,55

Valorização:

8.628,71

Valor bruto resgatado:

1.150.000,00

Rendimento tributado:

0,00

Valor total IR:

0,00

Valor antecipação de IR:

0,00

Valor total IOF:

441.000,00

Documento Assinado Digitalmente por: **JOSE CARLOS MENENDES LEITE** 0010
Acesse em: <https://stc.ce.gov.br/epi/validaDoc.seg> sem Código do documento: 4d1c47e1-4523-4608-ad54-035813259974





Extrato por Período - Fundos de Investimento

IGAPREV - IGARASSU PREVIDENCIA

Agência: 4025

Conta Corrente: 13.000095.5

Período de: 01/01/2019 a: 31/01/2019

Data/Hora: 01/02/2019 11:33h

Administrador: BANCO SANTANDER (BRASIL) S.A.

CNPJ: 90.400.888/0001-42

Fundo: IMA-B INST TIT PUB RF LP, - CNPJ: 14.504.578/0001-90

Conta Fundo: Todas

Data Referência	Histórico	Ct. Fundo	Certificado	Dt. Aplic.	Vi. Cota	Qtde. Cotas	Valor Bruto	Vi. IR	Vi. IOF	Vi. Tx. Saída	Vi. Líquido
31/12/2018	saldo inicial	000000000	000000000	-	-	0	0,00	0,00	0,00	0,00	0,00
18/01/2019	aplicacao inicial	000000001	000000011	18/01/2019	22,7246800	11.001,255024	250.000,00	0,00	0,00	0,00	250.000,00
28/01/2019	resgate	000000001	000000011	18/01/2019	22,7709815	11.001,255024	250.509,37	0,00	0,00	0,00	250.509,37
31/01/2019	saldo final	000000000	000000000	-	23,0234917	0	0,00	0,00	0,00	0,00	0,00

Totais

Valor aplicado:	250.000,00	Valorização:	509,37
Valor bruto resgatado:	250.509,37	Rendimento tributado:	0,00
Valor total IR:	0,00	Valor antecipação de IR:	0,00
Valor total IOF:	0,00	Prejuízo compensado:	0,00
Valor taxa saída:	0,00		

Outras informações

Valores bloqueados:	0,00	Saldo liq. disponível:	0,00
---------------------	------	------------------------	------

Valor líquido resgatado pendente de crédito em conta**:

Valor aplicado pendente de conversão:

Valor líquido resgatado pendente de conversão**:





Extrato por Período – Fundos de Investimento

IGAPREV – IGARASSU PREVIDENCIA

Agência: 4025

Conta Corrente: 13.000104.2

Período de: 01/01/2019 a: 31/01/2019

Data/Hora: 01/02/2019 11:52h

Administrador: BANCO SANTANDER (BRASIL) S.A.

CNPJ: 90.400.888/0001-42

Fundo: FIC IMA-B TIT PUB RF LP, - CNPJ: 11.180.607/0001-17

Conta Fundo: Todas

Dta. Referência	Histórico	Ct. Fundo	Certificado	Dt. Aplic.	Vi. Cota	Qtde. Cotas	Valor Bruto	Vi. IR	Vi. IOF	Vi. Tx. Saída	Vi. Líquido
31/12/2018	saldo inicial	000000000	000000000	-	292,3947260	138,253909	40.424,71	0,00	0,00	0,00	40.424,71
10/01/2019	aplicacao	000000002	000000027	10/01/2019	299,1292199	2.005,822100	600.000,00	0,00	0,00	0,00	600.000,00
31/01/2019	saldo final	000000000	000000000	-	304,9758043	2.144,076009	653.891,29	0,00	0,00	0,00	653.891,29

Totais

Valor aplicado:	600.000,00	Valorização:	13.466,58
Valor bruto resgatado:	0,00	Rendimento tributado:	0,00
Valor total IR:	0,00	Valor antecipação de IR:	0,00
Valor total IOF:	0,00	Prejuízo compensado:	0,00
Valor taxa saída:	0,00		

Outras informações

Valores bloqueados:	0,00	Saldo liq. disponível:	653.891,29
Valor líquido resgatado pendente de crédito em conta*:	0,00		
Valor aplicado pendente de conversão**:	0,00		

Valor líquido resgatado pendente de conversão**:

000000000





Extrato por Período – Fundos de Investimento

IGAPREV - IGARASSU PREVIDENCIA

Agência: 4025

Conta Corrente: 13.000104.2

Período de: 01/01/2019 a: 31/01/2019
Data/Hora: 01/02/2019 11:50h

Administrador: BANCO SANTANDER (BRASIL) S.A.
CNPJ: 90.400.888/0001-42

Fundo: FIC FI INSTITUCIONAL RF, - CNPJ: 06.095.438/0001-87

Conta Fundo: Todas

Dt. Referência	Histórico	Ct. Fundo	Certificado	Dt. Aplic.	Vi. Cota	Qtde. Cotas	Valor Bruto	Vi. IR	Vi. IOF	Vi. Tx. Saída	Vi. Líquido
31/12/2018	saldo inicial	000000000	000000000	-	484,2152908	3,438,847328	1.665.142,37	0,00	0,00	0,00	1.665.142,37
10/01/2019	resgate	000000001	000000179	07/11/2017	485,0795821	32,567502	15.797,83	0,00	0,00	0,00	15.797,83
10/01/2019	resgate	000000001	000000180	06/12/2017	485,0795821	50,685362	24.586,43	0,00	0,00	0,00	24.586,43
10/01/2019	resgate	000000001	000000200	24/04/2018	485,0795821	150,527189	73.017,66	0,00	0,00	0,00	73.017,66
10/01/2019	resgate	000000001	000000212	23/05/2018	485,0795821	128,532063	62.348,27	0,00	0,00	0,00	62.348,27
10/01/2019	resgate	000000001	000000220	20/06/2018	485,0795821	85,519004	41.483,52	0,00	0,00	0,00	41.483,52
10/01/2019	resgate	000000001	000000230	13/08/2018	485,0795821	116,508941	56.516,10	0,00	0,00	0,00	56.516,10
10/01/2019	resgate	000000001	000000245	05/09/2018	485,0795821	84,381272	40.931,63	0,00	0,00	0,00	40.931,63
10/01/2019	resgate	000000001	000000254	09/10/2018	485,0795821	83,896078	40.696,27	0,00	0,00	0,00	40.696,27
10/01/2019	resgate	000000001	000000268	09/11/2018	485,0795821	504,293128	244.622,29	0,00	0,00	0,00	244.622,29
31/01/2019	saldo final	000000000	000000000	-	487,2228379	2.201,936789	1.072.833,82	0,00	0,00	0,00	1.072.833,82

Totais

Valor aplicado: 0,00 Valorização: 7.691,45

Valor bruto resgatado: 600.000,00

Rendimento tributado:

Valor total IR:

Valor antecipação de IR:

Valor total IOF:

00,00
00,00
00,00

Código do documento: 4d1c47e1-d523-4608-ad54-035813259974
Doc: 0010
Acesse em: <https://stc.cei.br/epi/validaDoc.seam>



Documento Assinado Digitalmente por: **BRUNO MENDES DE MENEZES LEITE**



Extrato por Período – Fundos de Investimento

IGAPREV - IGARASSU PREVIDENCIA

Agência: 4025

Conta Corrente: 45.000002.6

Período de: 01/01/2019 a: 31/01/2019
Data/Hora: 01/02/2019 11:58h

Administrador: BANCO SANTANDER (BRASIL) S.A.
CNPJ: 90.400.888/0001-42

Fundo: FIC IMA-B TIT PUB RF LP, - CNPJ: 11.180.607/0001-17

Conta Fundo: Todas

Dta. Referência	Histórico	Ct. Fundo	Certificado	Dt. Aplic.	VI. Cota	Qtde. Cotas	Valor Bruto	VI. IR	VI. IOF	VI. Tx. Saída	VI. Líquido
31/12/2018	saldo inicial	000000000	000000000	-	292,3947260	7.393,173249	2.161.724,81	0,00	0,00	0,00	2.161.724,81
10/01/2019	aplicacao	000000001	000000164	10/01/2019	299,1292199	133,437316	39.915,00	0,00	0,00	0,00	39.915,00
11/01/2019	aplicacao	000000001	000000176	11/01/2019	299,3973689	296,480662	88.765,53	0,00	0,00	0,00	88.765,53
31/01/2019	saldo final	000000000	000000000	-	304,9758043	7.823,091227	2.385.853,49	0,00	0,00	0,00	2.385.853,49

Totais

Valor aplicado:	128.680,53	Valorização:	95.448,15
Valor bruto resgatado:	0,00	Rendimento tributado:	0,00
Valor total IR:	0,00	Valor antecipação de IR:	0,00
Valor total IOF:	0,00	Prejuízo compensado:	0,00
Valor taxa saída:	0,00		

Outras informações

Valores bloqueados:	0,00	Saldo líq. disponível:	2.385.853,49
Valor líquido resgatado pendente de crédito em conta*:	0,00		

Valor aplicado pendente de conversão:

Valor líquido resgatado pendente de conversão**:





Extrato por Período – Fundos de Investimento

IGAPREV - IGARASSU PREVIDENCIA

Agência: 4025

Conta Corrente: 45.000002.6

Período de: 01/01/2019 a: 31/01/2019

Data/Hora: 01/02/2019 12:00h

Administrador: BANCO SANTANDER (BRASIL) S.A.

CNPJ: 90.400.888/0001-42

Fundo: FIC IMA-B 5 TIT PUB RF, - CNPJ: 13.455.117/0001-01

Conta Fundo: Todas

Dta. Referência	Histórico	Ct. Fundo	Certificado	Dt. Aplic.	Vi. Cota	Qtde. Cotas	Valor Bruto	VI. IR	VI. IOF	VI. Tx. Saída	VI. Líquido
31/12/2018	saldo inicial	000000000	000000000	-	22,4904810	14,052,620205	316.050,17	0,00	0,00	0,00	316.050,17
31/01/2019	saldo final	000000000	000000000	-	22,8326760	14,052,620205	320.858,91	0,00	0,00	0,00	320.858,91

Totais

Valor aplicado:	0,00	Valorização:	4.808,74
Valor bruto resgatado:	0,00	Rendimento tributado:	0,00
Valor total IR:	0,00	Valor antecipação de IR:	0,00
Valor total IOF:	0,00	Prejuízo compensado:	0,00
Valor taxa saída:	0,00		

Outras informações

Valores bloqueados:	0,00	Saldo lq. disponível:	320.858,91
Valor líquido resgatado pendente de crédito em conta*:	0,00		
Valor aplicado pendente de conversão:	0,00		
Valor líquido resgatado pendente de conversão**:	0,00		





Extrato por Período – Fundos de Investimento

IGAPREV - IGARASSU PREVIDENCIA

Agência: 4025

Conta Corrente: 45.000002.6

Período de: 01/01/2019 a: 31/01/2019

Data/Hora: 01/02/2019 12:01h

Administrador: BANCO SANTANDER (BRASIL) S.A.

CNPJ: 90.400.888/0001-42

Fundo: IBOVSPA ATIVO INST ACOES - CNPJ: 01.699.688/0001-02

Conta Fundo: Todas

Dta. Referência	Histórico	Ct. Fundo	Certificado	Dt. Aplic.	Vi. Cota	Qtde. Cotas	Valor Bruto	VI. IR	VI. IOF	VI. Tx. Saída	VI. Líquido
31/12/2018	saldo inicial	000000000	000000000	-	15,3653412	43.323,985957	665.687,81	0,00	0,00	0,00	665.687,81
31/01/2019	saldo final	000000000	000000000	-	16,9121949	43.323,985957	732.703,69	0,00	0,00	0,00	732.703,69

Totais

Valor aplicado:	0,00	Valorização:	67.015,88
Valor bruto resgatado:	0,00	Rendimento tributado:	0,00
Valor total IR:	0,00	Valor antecipação de IR:	0,00
Valor total IOF:	0,00	Prejuízo compensado:	0,00
Valor taxa saída:	0,00		

Outras informações

Valores bloqueados:	0,00	Saldo liq. disponível:	732.703,69
Valor líquido resgatado pendente de crédito em conta*:	0,00		
Valor aplicado pendente de conversão:	0,00		
Valor líquido resgatado pendente de conversão**:	0,00		





Consultas - Investimentos Fundos - Mensal

G33601115
01/02/2019 12:08:00



Cliente

Agência 1361-7
Conta 15527-6 IGAPREV IGARASSU PREV
Mês/ano referência JANEIRO/2019

PREVID RF IMA-B 5 - CNPJPREVID RF IMA-B 5

Data	Histórico	Valor	Valor IRPrej. Comp.	Valor IOF	Quantidade cotas	Valor cota	Saldo cotas
31/12/2018	SALDO ANTERIOR	848.632,70			50.013,667510		
31/01/2019	SALDO ATUAL	861.531,09			50.013,667510		50.013,667510

Resumo do mês

SALDO ANTERIOR	848.632,70
APLICAÇÕES (+)	0,00
RESGATES (-)	0,00
RENDIMENTO BRUTO (+)	12.898,39
IMPOSTO DE RENDA (-)	0,00
IOF (-)	0,00
RENDIMENTO LÍQUIDO	12.898,39
SALDO ATUAL =	861.531,09

Valor da Cota

31/12/2018	16,968015783
31/01/2019	17,225913036

Rentabilidade

No mês	1,5199
No ano	1,5199
Últimos 12 meses	9,8767

BB PREVID RF IRF-M - CNPJBB PREVID RF IRF-M

Data	Histórico	Valor	Valor IRPrej. Comp.	Valor IOF	Quantidade cotas	Valor cota	Saldo cotas
31/12/2018	SALDO ANTERIOR	1.607.953,37			311.076,578453		
15/01/2019	RESGATE	1.612.662,45			311.076,578453	5,184133294	
	Aplicação 26/12/2018	1.612.662,45			311.076,578453		
31/01/2019	SALDO ATUAL	0,00					

Resumo do mês

SALDO ANTERIOR	1.607.953,37
APLICAÇÕES (+)	0,00
RESGATES (-)	1.612.662,45
RENDIMENTO BRUTO (+)	4.709,08
IMPOSTO DE RENDA (-)	0,00
IOF (-)	0,00
RENDIMENTO LÍQUIDO	4.709,08
SALDO ATUAL =	0,00

Valor da Cota

31/12/2018	5,168995295
31/01/2019	5,239553360

Rentabilidade

No mês	1,3650
No ano	1,3650
Últimos 12 meses	10,6195

BB PREVID IMA-B TP - CNPJBB PREVID IMA-B TP

Data	Histórico	Valor	Valor IRPrej. Comp.	Valor IOF	Quantidade cotas	Valor cota	Saldo cotas
31/12/2018	SALDO ANTERIOR	2.889.217,89			574.941,404248		
15/01/2019	APLICAÇÃO	4.151.618,42			803.960,735151	5,163956694	1.378.902,139399
16/01/2019	APLICAÇÃO	46.611,50			9.019,462850	5,167879814	1.387.921,602249
31/01/2019	SALDO ATUAL	7.278.455,59			1.387.921,602249		1.387.921,602249

Resumo do mês

SALDO ANTERIOR	2.889.217,89
APLICAÇÕES (+)	4.198.229,92
RESGATES (-)	0,00
RENDIMENTO BRUTO (+)	191.007,78
IMPOSTO DE RENDA (-)	0,00
IOF (-)	0,00
RENDIMENTO LÍQUIDO	191.007,78
SALDO ATUAL =	7.278.455,59

Valor da Cota

31/12/2018	5,025238871
31/01/2019	5,244140285

Documento Assinado Digitalmente por: FRANCISCO BARRETO DE MENEZES LEITE
 Acesso em https://stc.cptec.br/pt/validarDoc.seam?codigoDocumento=4d1c47e1-4b3-4608-ad54-03581329974

**Rentabilidade**

No mês	4,3560
No ano	4,3560
Últimos 12 meses	13,8219

BB Prev TP IPCA III - CNPJBB PREV TP IPCA III

Data	Histórico	Valor	Valor IRPrej. Comp.	Valor IOF	Quantidade cotas	Valor cota	Saldo cotas
31/12/2018	SALDO ANTERIOR	1.892.532,44			986.865,727315		
31/01/2019	SALDO ATUAL	1.924.501,95			986.865,727315		986.865,727315

Resumo do mês

SALDO ANTERIOR	1.892.532,44
APLICAÇÕES (+)	0,00
RESGATES (-)	0,00
RENDIMENTO BRUTO (+)	31.969,51
IMPOSTO DE RENDA (-)	0,00
IOF (-)	0,00
RENDIMENTO LÍQUIDO	31.969,51
SALDO ATUAL =	1.924.501,95

Valor da Cota

31/12/2018	1,917720302
31/01/2019	1,950115301

Rentabilidade

No mês	1,6892
No ano	1,6892
Últimos 12 meses	18,6936

BB Previd RF IMAB 5+ - CNPJBB PREVID RF IMAB 5+

Data	Histórico	Valor	Valor IRPrej. Comp.	Valor IOF	Quantidade cotas	Valor cota	Saldo cotas
31/12/2018	SALDO ANTERIOR	2.895.731,21			1.108.120,454195		
31/01/2019	SALDO ATUAL	3.086.326,34			1.108.120,454195		1.108.120,454195

Resumo do mês

SALDO ANTERIOR	2.895.731,21
APLICAÇÕES (+)	0,00
RESGATES (-)	0,00
RENDIMENTO BRUTO (+)	190.595,13
IMPOSTO DE RENDA (-)	0,00
IOF (-)	0,00
RENDIMENTO LÍQUIDO	190.595,13
SALDO ATUAL =	3.086.326,34

Valor da Cota

31/12/2018	2,613191737
31/01/2019	2,785190297

Rentabilidade

No mês	6,5819
No ano	6,5819
Últimos 12 meses	16,9632

BB PREVID RF IDKA 2 - CNPJBB PREVID RF IDKA 2

Data	Histórico	Valor	Valor IRPrej. Comp.	Valor IOF	Quantidade cotas	Valor cota	Saldo cotas
31/12/2018	SALDO ANTERIOR	3.220.008,51			1.336.494,904370		
15/01/2019	RESGATE	2.585.567,46			1.068.663,812298	2,419439519	267.831,092072
	Aplicação 19/09/2017	2.585.567,46			1.068.663,812298		
31/01/2019	SALDO ATUAL	653.126,00			267.831,092072		267.831,092072

Resumo do mês

SALDO ANTERIOR	3.220.008,51
APLICAÇÕES (+)	0,00
RESGATES (-)	2.585.567,46
RENDIMENTO BRUTO (+)	18.684,95
IMPOSTO DE RENDA (-)	0,00
IOF (-)	0,00
RENDIMENTO LÍQUIDO	18.684,95
SALDO ATUAL =	653.126,00

Valor da Cota

31/12/2018	2,409293519
31/01/2019	2,438574250

Rentabilidade

No mês	1,2153
No ano	1,2153
Últimos 12 meses	9,4958

BB Prev RF Aloc - CNPJBB PREV RF ALOC

Data	Histórico	Valor	Valor IRPrej. Comp.	Valor IOF	Quantidade cotas	Valor cota	Saldo cotas
31/12/2018	SALDO ANTERIOR	5.093.842,44			3.961.635,575995		

Documento Assinado Digitalmente por: FRANCISCO BARRITO DE MEDEIROS
 Acesso em: 18/01/2019 10:54:47 - 4523-4608-ad54-035813259974

31/01/2019 SALDO ATUAL

5.196.134,55

3.961.635,575995

3.961



Resumo do mês

SALDO ANTERIOR	5.093.842,44
APLICAÇÕES (+)	0,00
RESGATES (-)	0,00
RENDIMENTO BRUTO (+)	102.292,11
IMPOSTO DE RENDA (-)	0,00
IOF (-)	0,00
RENDIMENTO LÍQUIDO	102.292,11
SALDO ATUAL =	5.196.134,55

Valor da Cota

31/12/2018	1,285792785
31/01/2019	1,311613461

Rentabilidade

No mês	2,0081
No ano	2,0081
Últimos 12 meses	10,2113

Transação efetuada com sucesso por: JB699105 FRANCISCO B M LEITE.

Serviço de Atendimento ao Consumidor - SAC 0800 729 0722

Ouvidoria BB 0800 729 5678
Para deficientes auditivos 0800 729 0088

Documento Assinado Digitalmente por: FRANCISCO BARRETO DE MENEZES LEITE
Acesse em: <https://ctccfccc.pe.gov.br/epp/validador> ou: [seam Código do documento: 4d1c47e1-d523-4608-ad54-035813259974](https://seam.código.do.documento:4d1c47e1-d523-4608-ad54-035813259974)



Extrato Fundo de Investimento
Para simples verificação



Nome da Agência IGARASSU, PE	Código 2191	Operação 5184	Emissão 04/02/2019
---------------------------------	----------------	------------------	-----------------------

Fundo CAIXA FI BRASIL IMA-B TP RF LP	CNPJ do Fundo 10.740.658/0001-93	Início das Atividades do Fundo 08/03/2010
---	-------------------------------------	--

Rentabilidade do Fundo

No Mês(%) 4,3939	No Ano(%) 4,3939	Nos Últimos 12 Meses(%) 13,9500	Cota em: 31/12/2018 2,841117	Cota em: 31/01/2019 2,965952
---------------------	---------------------	------------------------------------	---------------------------------	---------------------------------

Administradora

Nome Caixa Econômica Federal	Endereço SBS - Quadra 04 - Lotes 3/4 - Brasília/DF	CNPJ da Administradora 00.360.305/0001-04
---------------------------------	---	--

Cliente

Nome IGAPREV IGARASSU PREVIDENCIA	CPF/CNPJ 06.234.755/0001-37	Conta Corrente 006.00000065-0	Mês/Ano 01/2019	Folha 01/01
Análise do Perfil do Investidor		Data da Avaliação		

Resumo da Movimentação

Histórico	Valor em R\$	Qtde de Cotas
Saldo Anterior	0,00	0,000000
Aplicações	4.725.652,77C	1.612.521,828911
Resgates	0,00	0,000000
Rendimento Bruto no Mês	57.009,57C	
IRRF	0,00	
IOF	0,00	
Taxa de Saída	0,00	
Saldo Bruto*	4.782.662,34C	1.612.521,828911
Resgate Bruto em Trânsito*	0,00	

(* Valor sujeito à tributação, conforme legislação em vigor)

Movimentação Detalhada

Data	Histórico	Valor R\$	Qtde de Cotas
11 / 01	APLICACAO	185.000,00C	63.546,761141
14 / 01	APLICACAO	1.879.789,96C	643.109,123180
14 / 01	APLICACAO	1.760.862,81C	602.422,058781
31 / 01	APLICACAO	900.000,00C	303.443,885807

Dados de Tributação

Rendimento Base	IRRF
0,00	0,00

Informações ao Cotista

Consulte seu extrato de fundos exclusivamente pelo Internet Banking CAIXA, de forma prática e segura, e beneficie-se de todas as vantagens que os serviços on-line lhe proporcionam. Fale com seu Gerente para solicitar a inibição do envio mensal do seu extrato pelos Correios. Além de reduzir suas despesas com impressão e postagem dos extratos, você contribui para preservação do meio-ambiente!

Prezado(a) Cotista, compareça à sua agência de relacionamento e cadastre ou atualize seu endereço de e-mail.

Serviço de Atendimento ao Cotista

SAC: 0800 726 0101	Endereço para Correspondência: Caixa Postal 72624, São Paulo/SP CEP: 01405-001
Ouvidoria: 0800 725 7474	Endereço Eletrônico: https://www1.caixa.gov.br/atendimento/telefones_da_caixa.asp
Acesse o site da CAIXA: www.caixa.gov.br	



Extrato Fundo de Investimento
Para simples verificação



Nome da Agência IGARASSU, PE	Código 2191	Operação 5462	Emissão 04/02/2019
---------------------------------	----------------	------------------	-----------------------

Fundo CAIXA FI BRASIL TÍTULOS PÚBLICOS RF	CNPJ do Fundo 05.164.356/0001-84	Início das Atividades do Fundo 10/02/2006
--	-------------------------------------	--

Rentabilidade do Fundo

No Mês(%) 0,5276	No Ano(%) 0,5276	Nos Últimos 12 Meses(%) 6,1328	Cota em: 31/12/2018 3,732199	Cota em: 31/01/2019 3,751890
---------------------	---------------------	-----------------------------------	---------------------------------	---------------------------------

Administradora

Nome Caixa Econômica Federal	Endereço SBS - Quadra 04 - Lotes 3/4 - Brasília/DF	CNPJ da Administradora 00.360.305/0001-04
---------------------------------	---	--

Cliente

Nome IGAPREV IGARASSU PREVIDENCIA	CPF/CNPJ 06.234.755/0001-37	Conta Corrente 006.00000065-0	Mês/Ano 01/2019	Folha 01/01
Análise do Perfil do Investidor		Data da Avaliação		

Resumo da Movimentação

Histórico	Valor em R\$	Qtde de Cotas
Saldo Anterior	66.327,62C	17.771,726483
Aplicações	0,00	0,000000
Resgates	0,00	0,000000
Rendimento Bruto no Mês	349,94C	
IRRF	0,00	
IOF	0,00	
Taxa de Saída	0,00	
Saldo Bruto*	66.677,56C	17.771,726483
Resgate Bruto em Trânsito*	0,00	

(* Valor sujeito à tributação, conforme legislação em vigor)

Movimentação Detalhada

Data	Histórico	Valor R\$	Qtde de Cotas
------	-----------	-----------	---------------

Dados de Tributação

Rendimento Base	IRRF
0,00	0,00

Informações ao Cotista

Consulte seu extrato de fundos exclusivamente pelo Internet Banking CAIXA, de forma prática e segura, e beneficie-se de todas as vantagens que os serviços on-line lhe proporcionam. Fale com seu Gerente para solicitar a inibição do envio mensal do seu extrato pelos Correios. Além de reduzir suas despesas com impressão e postagem dos extratos, você contribui para preservação do meio-ambiente!

Prezado(a) Cotista, compareça à sua agência de relacionamento e cadastre ou atualize seu endereço de e-mail.

Serviço de Atendimento ao Cotista

SAC: 0800 726 0101	Endereço para Correspondência: Caixa Postal 72624, São Paulo/SP CEP: 01405-001
Ouvidoria: 0800 725 7474	Endereço Eletrônico: https://www1.caixa.gov.br/atendimento/telefones_da_caixa.asp
Acesse o site da CAIXA: www.caixa.gov.br	

Documento Assinado Digitalmente por: FRANCISCO BARRETO DE MENEZES LEITE
Acesse em: <https://stc.cce.pe.gov.br/epv/validaDoc.seam> Código do documento: 4d1c47e1-d523-4608-ad54-03581325974



Extrato Fundo de Investimento
Para simples verificação



Nome da Agência IGARASSU, PE	Código 2191	Operação 5568	Emissão 04/02/2019
---------------------------------	----------------	------------------	-----------------------

Fundo CAIXA FI BRASIL IMA-B5+ TP RF LP	CNPJ do Fundo 10.577.503/0001-88	Início das Atividades do Fundo 18/04/2012
---	-------------------------------------	--

Rentabilidade do Fundo

No Mês(%) 6,5272	No Ano(%) 6,5272	Nos Últimos 12 Meses(%) 16,7494	Cota em: 31/12/2018 2,059570	Cota em: 31/01/2019 2,194002
---------------------	---------------------	------------------------------------	---------------------------------	---------------------------------

Administradora

Nome Caixa Econômica Federal	Endereço SBS - Quadra 04 - Lotes 3/4 - Brasília/DF	CNPJ da Administradora 00.360.305/0001-04
---------------------------------	---	--

Cliente

Nome IGAPREV IGARASSU PREVIDENCIA	CPF/CNPJ 06.234.755/0001-37	Conta Corrente 006.00000065-0	Mês/Ano 01/2019	Folha 01/01
--------------------------------------	--------------------------------	----------------------------------	--------------------	----------------

Análise do Perfil do Investidor	Data da Avaliação
---------------------------------	-------------------

Resumo da Movimentação

Histórico	Valor em R\$	Qtde de Cotas
Saldo Anterior	0,00	0,000000
Aplicações	754.655,49C	350.607,589961
Resgates	0,00	0,000000
Rendimento Bruto no Mês	14.578,26C	
IRRF	0,00	
IOF	0,00	
Taxa de Saída	0,00	
Saldo Bruto*	769.233,75C	350.607,589961
Resgate Bruto em Trânsito*	0,00	

(* Valor sujeito à tributação, conforme legislação em vigor)

Movimentação Detalhada

Data	Histórico	Valor R\$	Qtde de Cotas
14 / 01	APLICACAO	754.655,49C	350.607,589961

Dados de Tributação

Rendimento Base	IRRF
0,00	0,00

Informações ao Cotista

Consulte seu extrato de fundos exclusivamente pelo Internet Banking CAIXA, de forma prática e segura, e beneficie-se de todas as vantagens que os serviços on-line lhe proporcionam. Fale com seu Gerente para solicitar a inibição do envio mensal do seu extrato pelos Correios. Além de reduzir suas despesas com impressão e postagem dos extratos, você contribui para preservação do meio-ambiente!

Prezado(a) Cotista, compareça à sua agência de relacionamento e cadastre ou atualize seu endereço de e-mail.

Serviço de Atendimento ao Cotista

SAC: 0800 726 0101	Endereço para Correspondência: Caixa Postal 72624, São Paulo/SP CEP: 01405-001
Ouvidoria: 0800 725 7474	Endereço Eletrônico: https://www1.caixa.gov.br/atendimento/telefones_da_caixa.asp
Acesse o site da CAIXA: www.caixa.gov.br	



Extrato Fundo de Investimento
Para simples verificação



Nome da Agência IGARASSU, PE	Código 2191	Operação 5396	Emissão 04/02/2019
Fundo CAIXA FIAÇÕES Brasil IBX-50	CNPJ do Fundo 03.737.217/0001-77	Início das Atividades 07/01/2007	

Rentabilidade do Fundo

No Mês(%) 10,6322	No Ano(%) 10,6322	Nos Últimos 12 Meses(%) 11,0917	Cota em: 31/12/2018 1,144490	Cota em: 31/01/2019 1,266174
----------------------	----------------------	------------------------------------	---------------------------------	---------------------------------

Administradora

Nome Caixa Econômica Federal	Endereço SBS - Quadra 04 - Lotes 3/4 - Brasília/DF	CNPJ da Administradora 00.360.305/0001-04
---------------------------------	---	--

Cliente

Nome IGAPREV IGARASSU PREVIDENCIA	CPF/CNPJ 06.234.755/0001-37	Conta Corrente 006.00000065-0	Mês/Ano 01/2019	Folha 01/01
Análise do Perfil do Investidor		Data da Avaliação		

Resumo da Movimentação

Histórico	Valor em R\$	Qtde de Cotas
Saldo Anterior	1.249.630,27C	1.091.866,480037
Aplicações	0,00	0,000000
Resgates	0,00	0,000000
Rendimento Bruto no Mês	132.862,68C	
IRRF	0,00	
Saldo Bruto	1.382.492,95C	1.091.866,480037
IRRF Provisionado	0,00	
Resgate Bruto em Trânsito	0,00	
Saldo Líquido*	1.382.492,95C	

* Saldo após dedução do IRRF Provisionado, no último dia útil do mês.

Movimentação Detalhada

Data	Histórico	Valor R\$	Qtde de Cotas
------	-----------	-----------	---------------

Dados de Tributação

Rendimento Base	0,00	IRRF	0,00
-----------------	------	------	------

Informações ao Cotista

Consulte seu extrato de fundos exclusivamente pelo Internet Banking CAIXA, de forma prática e segura, e beneficie-se de todas as vantagens que os serviços on-line lhe proporcionam. Fale com seu Gerente para solicitar a inibição do envio mensal do seu extrato pelos Correios. Além de reduzir suas despesas com impressão e postagem dos extratos, você contribui para preservação do meio-ambiente!

Prezado(a) Cotista, compareça à sua agência de relacionamento e cadastre ou atualize seu endereço de e-mail.

Serviço de Atendimento ao Cotista

SAC: 0800 726 0101	Endereço para Correspondência: Caixa Postal 72624, São Paulo/SP CEP: 01405-001
Ouvidoria: 0800 725 7474	Endereço Eletrônico: https://www1.caixa.gov.br/atendimento/telefonos_da_caixa.asp
Acesse o site da CAIXA: www.caixa.gov.br	

IMPRIMIR

RETORNAR

FECHAR

Documento Assinado Digitalmente por: FRANCISCO BARRETO DE MENEZES LEITE
Acesse em: <https://stc.ce.gov.br/epv/validaDoc.seam> Código do documento: 4d1c47e1-d523-4608-ad54-03581325974



Extrato Fundo de Investimento
Para simples verificação



Nome da Agência IGARASSU, PE	Código 2191	Operação 5993	Emissão 04/02/2019
---------------------------------	----------------	------------------	-----------------------

Fundo CAIXA FIC BRASIL GESTÃO ESTRATÉGICA	CNPJ do Fundo 23.215.097/0001-55	Início das Atividades do Fundo 28/10/2016
--	-------------------------------------	--

Rentabilidade do Fundo

No Mês(%) 2,8809	No Ano(%) 2,8809	Nos Últimos 12 Meses(%) 9,8162	Cota em: 31/12/2018 1,219372	Cota em: 31/01/2019 1,254501
---------------------	---------------------	-----------------------------------	---------------------------------	---------------------------------

Administradora

Nome Caixa Econômica Federal	Endereço SBS - Quadra 04 - Lotes 3/4 - Brasília/DF	CNPJ da Administradora 00.360.305/0001-04
---------------------------------	---	--

Cliente

Nome IGAPREV IGARASSU PREVIDENCIA	CPF/CNPJ 06.234.755/0001-37	Conta Corrente 006.00000065-0	Mês/Ano 01/2019	Folha 01/01
Análise do Perfil do Investidor		Data da Avaliação		

Resumo da Movimentação

Histórico	Valor em R\$	Qtde de Cotas
Saldo Anterior	2.501.999,38C	2.051.875,373029
Aplicações	0,00	0,000000
Resgates	0,00	0,000000
Rendimento Bruto no Mês	72.080,33C	
IRRF	0,00	
IOF	0,00	
Taxa de Saída	0,00	
Saldo Bruto*	2.574.079,71C	2.051.875,373029
Resgate Bruto em Trânsito*	0,00	

(* Valor sujeito à tributação, conforme legislação em vigor)

Movimentação Detalhada

Data	Histórico	Valor R\$	Qtde de Cotas
------	-----------	-----------	---------------

Dados de Tributação

Rendimento Base	IRRF
0,00	0,00

Informações ao Cotista

Serviço de Atendimento ao Cotista

SAC: 0800 726 0101	Endereço para Correspondência: Caixa Postal 72624, São Paulo/SP CEP: 01405-001
Ouvidoria: 0800 725 7474	Endereço Eletrônico: https://www1.caixa.gov.br/atendimento/telefones_da_caixa.asp
Acesse o site da CAIXA: www.caixa.gov.br	

Documento Assinado Digitalmente por: FRANCISCO BARRETO DE MENEZES LEITE
Acesse em: <https://stc.cce.pe.gov.br/epv/validaDoc.seam> Código do documento: 4d1c47e1-d523-4608-ad54-03581325974



Extrato Fundo de Investimento
Para simples verificação



Nome da Agência IGARASSU, PE	Código 2191	Operação 5187	Emissão 04/02/2019
---------------------------------	----------------	------------------	-----------------------

Fundo CAIXA FI BRASIL IMA-B5 TP RF LP	CNPJ do Fundo 11.060.913/0001-10	Início das Atividades do Fundo 29/06/2010
--	-------------------------------------	--

Rentabilidade do Fundo

No Mês(%) 1,5329	No Ano(%) 1,5329	Nos Últimos 12 Meses(%) 9,9118	Cota em: 31/12/2018 2,655342	Cota em: 31/01/2019 2,696046
---------------------	---------------------	-----------------------------------	---------------------------------	---------------------------------

Administradora

Nome Caixa Econômica Federal	Endereço SBS - Quadra 04 - Lotes 3/4 - Brasília/DF	CNPJ da Administradora 00.360.305/0001-04
---------------------------------	---	--

Cliente

Nome IGAPREV IGARASSU PREVIDENCIA	CPF/CNPJ 06.234.755/0001-37	Conta Corrente 006.00000065-0	Mês/Ano 01/2019	Folha 01/01
Análise do Perfil do Investidor		Data da Avaliação		

Resumo da Movimentação

Histórico	Valor em R\$	Qtde de Cotas
Saldo Anterior	5.004.080,24C	1.884.533,230887
Aplicações	0,00	0,000000
Resgates	2.515.518,30D	940.954,391021
Rendimento Bruto no Mês	55.370,02C	
IRRF	0,00	
IOF	0,00	
Taxa de Saída	0,00	
Saldo Bruto*	2.543.931,96C	943.578,839865
Resgate Bruto em Trânsito*	0,00	

(*) Valor sujeito à tributação, conforme legislação em vigor

Movimentação Detalhada

Data	Histórico	Valor R\$	Qtde de Cotas
14 / 01	RESGATE	2.515.518,30D	940.954,391021
	IRRF	0,00	
	IOF	0,00	

Dados de Tributação

Rendimento Base	IRRF
0,00	0,00

Informações ao Cotista

Consulte seu extrato de fundos exclusivamente pelo Internet Banking CAIXA, de forma prática e segura, e beneficie-se de todas as vantagens que os serviços on-line lhe proporcionam. Fale com seu Gerente para solicitar a inibição do envio mensal do seu extrato pelos Correios. Além de reduzir suas despesas com impressão e postagem dos extratos, você contribui para preservação do meio-ambiente!

Prezado(a) Cotista, compareça à sua agência de relacionamento e cadastre ou atualize seu endereço de e-mail.

Serviço de Atendimento ao Cotista

SAC: 0800 726 0101	Endereço para Correspondência: Caixa Postal 72624, São Paulo/SP CEP: 01405-001
Ouvidoria: 0800 725 7474	Endereço Eletrônico: https://www1.caixa.gov.br/atendimento/telefones_da_caixa.asp
Acesse o site da CAIXA: www.caixa.gov.br	



Extrato Mensal

Investidor: IGARASSU IGAPREV PREVIDENCIA
CPF/CNPJ: 06.234.755/0001-37
Endereço: PRACA DA BANDEIRA, 14, CENTRO, IGARASSU, PERNAMBUCO, BRASIL, 53610000.

FIA CAIXA INSTITUCIONAL BDR NIVEL I CNPJ: 17.502.937/0001-68

Fundo
FIA CAIXA INSTITUCIONAL BDR NIVEL I
CPF/CNPJ: 17.502.937/0001-68

Administrador
CAIXA ECONOMICA FEDERAL
CPF/CNPJ: 00.360.305/0001-04
Endereço: AV PAULISTA, 2.300, 11º ANDAR, CERQUEIRA CESAR, SÃO PAULO, SÃO PAULO, BRASIL, 01310-300.
Telefone:
Email:

Descrição	Valor	Descrição	Valor
Rentabilidade Mês	0,66%	Rentabilidade Mês Anterior	-7,91%
Rentabilidade Últimos 12 meses	9,21%	Rentabilidade Ano	0,66%
Data Início	31/12/2018	Data Fim	31/01/2019
VL Cota Data Início	R\$ 2.52241500	VL Cota Data Fim	R\$ 2.53907700
Saldo Bruto Anterior	R\$ 7.362.233,78 / 2.918.724.23212419	Saldo Bruto Final	R\$ 7.410.865,57 / 2.918.724.23212419
Aplicações	R\$ 0,00 / 0,00000000	Rendimento Bruto	R\$ 48.631,79
Resgates	R\$ 0,00	IRRF Provisionado	R\$ 0,00
IRRF	R\$ 0,00	IOF Provisionado	R\$ 0,00
IOF	R\$ 0,00	Taxa Operacional	R\$ 0,00
Rendimento Base	R\$ 0,00	Saldo Líquido	R\$ 7.410.865,57
Resgate Bruto em Trânsito	R\$ 0,00		

Serviço de Atendimento ao Colista
SAC Caixa 0800 726 0101 Endereço para Correspondência Caixa Postal 72624 Sao Paulo SP
CEP 01405-001
Ouvidoria 0800 725 7474



Documento Assinado Digitalmente por: FRANCISCO BARRETO DE MENEZES LEITE
Acesse em: <https://stc.tee.pe.gov.br/epv/validaDoc.seam> Código do documento: 4d1c47e1-d523-4608-ad54-03581325974



Extrato por Período - Fundos de Investimento

IGAPREV - IGARASSU PREVIDENCIA

Agência: 4025

Conta Corrente: 13.0000095.5

Período de: 01/02/2019 a: 28/02/2019
Data/Hora: 01/03/2019 09:53h

Administrador: BANCO SANTANDER (BRASIL) S.A.
CNPJ: 90.400.888/0001-42

Fundo: IMA-B INST TIT PUB RF LP, - CNPJ: 14.504.578/0001-90

Conta Fundo: Todas

Dta. Referência	Histórico	Ct. Fundo	Certificado	Dt. Aplic.	Vi. Cota	Qtde. Cotas	Valor Bruto	VI. IR	VI. IOF	VI. Tx. Saída	VI. Líquido
31/01/2019	saldo inicial	000000000	000000000	-	23,0234917	0	0,00	0,00	0,00	0,00	0,00
01/02/2019	aplicacao inicial	000000001	000000020	01/02/2019	23,1351700	8.644,846786	200.000,00	0,00	0,00	0,00	200.000,00
04/02/2019	resgate	000000001	000000020	01/02/2019	23,1062239	5.885,860044	136.000,00	0,00	0,00	0,00	136.000,00
05/02/2019	aplicacao	000000001	000000037	05/02/2019	23,0571901	61.336,620546	1.414.250,12	0,00	0,00	0,00	1.414.250,12
12/02/2019	aplicacao	000000001	000000044	12/02/2019	22,8745056	31.279,294623	715.498,40	0,00	0,00	0,00	715.498,40
13/02/2019	aplicacao	000000001	000000056	13/02/2019	22,9571293	6.751,715251	155.000,00	0,00	0,00	0,00	155.000,00
22/02/2019	aplicacao	000000001	000000067	22/02/2019	23,0853573	14.218,232178	328.232,97	0,00	0,00	0,00	328.232,97
25/02/2019	resgate	000000001	000000037	05/02/2019	23,0744718	30.092,838355	694.376,35	0,00	0,00	0,00	694.376,35
25/02/2019	resgate	000000001	000000044	12/02/2019	23,0744718	31.279,294623	721.753,20	0,00	0,00	0,00	721.753,20
25/02/2019	resgate	000000001	000000056	13/02/2019	23,0744718	6.751,715251	155.792,26	0,00	0,00	0,00	155.792,26
25/02/2019	resgate	000000001	000000067	22/02/2019	23,0744718	14.218,232178	328.078,19	0,00	0,00	0,00	328.078,19
28/02/2019	saldo final	000000000	000000000	-	23,1453440	34.002,768933	787.005,77	0,00	0,00	0,00	787.005,77

Totais

Valor aplicado: 2.812.981,49

Valorização: 10.024,28

Valor bruto resgatado: 2.036.000,00

Rendimento tributado: 0,00

Valor total IR: 0,00

Valor antecipação de IR: 0,00





Extrato por Período – Fundos de Investimento

IGAPREV – IGARASSU PREVIDENCIA

Agência: 4025

Conta Corrente: 13.000095.5

Período de: 01/02/2019 a: 28/02/2019

Date/Hora: 01/03/2019 09:54h

Administrador: BANCO SANTANDER (BRASIL) S.A.

CNPJ: 90.400.888/0001-42

Fundo: FIC FI INSTITUCIONAL RF, - CNPJ: 06.095.438/0001-87

Conta Fundo: Todas

Dta. Referência	Histórico	Ct. Fundo	Certificado	Dt. Aplic.	Vi. Cota	Qtde. Cotas	Valor Bruto	VI. IR	VI. IOF	VI. Tx. Salda	VI. Líquido
31/01/2019	saldo inicial	000000000	000000000	-	487,2228379	0	0,00	0,00	0,00	0,00	0,00
26/02/2019	aplicacao	000000002	000000495	26/02/2019	489,3461630	408,708631	200.000,00	0,00	0,00	0,00	200.000,00
28/02/2019	resgate	000000002	000000495	26/02/2019	489,5924632	183,826360	90.000,00	0,00	0,00	0,00	90.000,00
28/02/2019	saldo final	000000000	000000000	-	489,5924632	224,882271	110.100,66	0,00	0,00	0,00	110.100,66

Totais

Valor aplicado: 200.000,00

Valor bruto resgatado: 90.000,00

Valor total IR: 0,00

Valor total IOF: 0,00

Valor taxa saída: 0,00

Outras informações

Valores bloqueados:

Valor líquido resgatado pendente de crédito em conta*: 110.100,66

Valor aplicado pendente de conversão:

Valor líquido resgatado pendente de conversão**:





Extrato por Período - Fundos de Investimento

Conta Corrente: 13.000095.5

Agência: 4025

IGAPREV - IGARASSU PREVIDENCIA

Período de: 01/02/2019 a: 28/02/2019
Data/Hora: 01/03/2019 09:55h

Administrador: BANCO SANTANDER (BRASIL) S.A.
CNPJ: 90.400.888/0001-42

Fundo: FIC IMA-B TIT PUB RF LP, - CNPJ: 11.180.607/0001-17

Conta Fundo: Todas

Data Referência	Histórico	Ct. Fundo	Certificado	Dt. Aplic.	Vi. Cota	Qtde. Cotas	Valor Bruto	Vi. IR	Vi. IOF	Vi. Tx. Salda	Vi. Líquido
31/01/2019	saldo inicial	000000000	000000000	-	304,9758043	311,330501	94.948,26	0,00	0,00	0,00	94.948,26
28/02/2019	saldo final	000000000	000000000	-	306,4997233	311,330501	95.422,71	0,00	0,00	0,00	95.422,71

Totais

Valor aplicado:	0,00	Valorização:	474,45
Valor bruto resgatado:	0,00	Rendimento tributado:	0,00
Valor total IR:	0,00	Valor antecipação de IR:	0,00
Valor total IOF:	0,00	Prejuízo compensado:	0,00
Valor taxa saída:	0,00		

Outras Informações

Valores bloqueados:	0,00	Saldo líq. disponível:	95.422,71
Valor líquido resgatado pendente de crédito em conta*:	0,00		
Valor aplicado pendente de conversão:	0,00		
Valor líquido resgatado pendente de conversão**:	0,00		





Extrato por Período – Fundos de Investimento

IGAPREV - IGARASSU PREVIDENCIA

Agência: 4025

Conta Corrente: 13.000104.2

Período de: 01/02/2019 a: 28/02/2019

Data/Hora: 01/03/2019 10:40h

Administrador: BANCO SANTANDER (BRASIL) S.A.

CNPJ: 90.400.888/0001-42

Fundo: FIC IMA-B TIT PUB RF LP, - CNPJ: 11.180.607/0001-17

Conta Fundo: Todas

Dta. Referência	Histórico	Ct. Fundo	Certificado	Dt. Aplic.	Vi. Cota	Qtde. Cotas	Valor Bruto	Vi. IR	Vi. IOF	Vi. Tx. Saída	Vi. Líquido	
31/01/2019	saldo inicial	000000000	000000000	-	304,9758043	2.144,076009	653.891,29	0,00	0,00	0,00	553.891,29	
28/02/2019	saldo final	000000000	000000000	-	306,4997233	2.144,076009	657.158,69	0,00	0,00	0,00	557.158,69	
Totais												
Valor aplicado:							0,00	Valorização:		3.267,40		
Valor bruto resgatado:							0,00	Rendimento tributado:		0,00		
Valor total IR:							0,00	Valor antecipação de IR:		0,00		
Valor total IOF:							0,00	Prejuízo compensado:		0,00		
Valor taxa saída:							0,00					

Outras informações

Valores bloqueados:

Valor líquido resgatado pendente de crédito em conta*:

Valor aplicado pendente de conversão:

Valor líquido resgatado pendente de conversão**:

Saldo liq. disponível:	0,00	657.158,69
	0,00	
	0,00	
	0,00	





Extrato por Período – Fundos de Investimento

IGAPREV - IGARASSU PREVIDENCIA

Agência: 4025

Conta Corrente: 13.000104.2

Período de: 01/02/2019 a: 28/02/2019

Data/Hora: 01/03/2019 10:39h

Administrador: BANCO SANTANDER (BRASIL) S.A.

CNPJ: 90.400.888/0001-42

Fundo: FIC FI INSTITUCIONAL RF, - CNPJ: 06.095.438/0001-87

Conta Fundo: Todas

Data Referência	Histórico	Ct. Fundo	Certificado	Dt. Aplic.	Vi. Cota	Qtde. Cotas	Valor Bruto	VI. IR	VI. IOF	VI. Tk. Saída	VI. Líquido
31/01/2019	saldo inicial	000000000	000000000	-	487,2228379	2.201,936789	1.072.833,82	0,00	0,00	0,00	1.072.833,82
05/02/2019	resgate	000000001	000000179	07/11/2017	487,5923048	41,017875	20.000,00	0,00	0,00	0,00	20.000,00
13/02/2019	resgate	000000001	000000159	13/09/2017	488,1658482	40,046001	19.549,09	0,00	0,00	0,00	19.549,09
13/02/2019	resgate	000000001	000000165	10/10/2017	488,1658482	66,743053	32.581,67	0,00	0,00	0,00	32.581,67
13/02/2019	resgate	000000001	000000179	07/11/2017	488,1658482	5,877611	2.869,24	0,00	0,00	0,00	2.869,24
14/02/2019	aplicacao	000000001	000000276	14/02/2019	488,3423088	157,187221	76.761,17	0,00	0,00	0,00	76.761,17
15/02/2019	resgate	000000001	000000276	14/02/2019	488,5304130	153,521661	75.000,00	0,00	0,00	0,00	75.000,00
28/02/2019	saldo final	000000000	000000000	-	489,5924632	2.051,917809	1.004.603,45	0,00	0,00	0,00	1.004.603,45

Totais

Valor aplicado:

76.761,17

Valorização:

5.008,46

Valor bruto resgatado:

150.000,00

Rendimento tributado:

0,00

Valor total IR:

0,00

Valor total IOF:

0,00

Valor taxa saída:

0,00

Outras informações



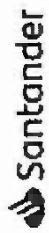

Extrato por Período – Fundos de Investimento

IGAPREV - IGARASSU PREVIDENCIA

Agência: 4025

Conta Corrente: 45.000002.6

Período de: 01/02/2019 a: 28/02/2019
Data/Hora: 01/03/2019 10:44h

Administrador: BANCO SANTANDER (BRASIL) S.A.
CNPJ: 90.400.888/0001-42

Fundo: FIC IMA-6 TIT PUB RF LP, - CNPJ: 11.180.607/0001-17

Conta Fundo: Todas

Dta. Referência	Histórico	Ct. Fundo	Certificado	Dt. Aplic.	Vi. Cota	Qtde. Cotas	Valor Bruto	Vi. IR	Vi. IOF	Vi. Tx. Saída	Vi. Líquido
31/01/2019	saldo inicial	000000000	000000000	-	304,9758043	7.823,091227	2.385.853,49	0,00	0,00	0,00	2.385.853,49
28/02/2019	saldo final	000000000	000000000	-	306,4997233	7.823,091227	2.397.775,24	0,00	0,00	0,00	2.397.775,24

Totais

Valor aplicado:	0,00	Valorização:	11.921,75
Valor bruto resgatado:	0,00	Rendimento tributado:	0,00
Valor total IR:	0,00	Valor antecipação de IR:	0,00
Valor total IOF:	0,00	Prejuízo compensado:	0,00
Valor taxa saída:	0,00		

Outras informações

Valores bloqueados:	0,00	Saldo líq. disponível:	2.397.775,24
Valor líquido resgatado pendente de crédito em conta**:	0,00		
Valor aplicado pendente de conversão:	0,00		
Valor líquido resgatado pendente de conversão**:	0,00		





Extrato por Período – Fundos de Investimento

IGAPREV - IGARASSU PREVIDENCIA

Agência: 4025

Conta Corrente: 45.000002.6

Período de: 01/02/2019 a: 28/02/2019

Data/Hora: 01/03/2019 10:45h

Administrador: BANCO SANTANDER (BRASIL) S.A.

CNPJ: 90.400.888/0001-42

Fundo: FIC IMA-B 5 TIT PUB RF, - CNPJ: 13.455.117/0001-01

Conta Fundo: Todas

Dta. Referência	Histórico	Ct. Fundo	Certificado	Dt. Aplic.	Vi. Cota	Qtde. Cotas	Valor Bruto	Vi. IR	Vi. IOF	Vi. Tx. Saída	Vi. Líquido
31/01/2019	saldo inicial	000000000	000000000	-	22,8326760	14.052,620205	320.858,91	0,00	0,00	0,00	320.858,91
28/02/2019	saldo final	000000000	000000000	-	22,9535663	14.052,620205	322.557,74	0,00	0,00	0,00	322.557,74

Totais

Valor aplicado:

1.698,83

Valor bruto resgatado:

0,00

Valor total IR:

0,00

Valor total IOF:

0,00

Valor taxa saída:

0,00

Outras informações

Valores bloqueados:

322.557,74

Valor líquido resgatado pendente de crédito em conta*:

Valor aplicado pendente de conversão:

Valor líquido resgatado pendente de conversão**:





Extrato por Período – Fundos de Investimento

IGAPREV – IGARASSU PREVIDENCIA

Agência: 4025

Conta Corrente: 45.000002.6

Período de: 01/02/2019 a: 28/02/2019
 Data/Hora: 01/03/2019 10:46h

Administrador: BANCO SANTANDER (BRASIL) S.A.
 CNPJ: 90.400.888/0001-42

Fundo: IBOVESPA ATIVO INST ACOES - CNPJ: 01.699.688/0001-02

Conta Fundo: Todas

Data Referência	Histórico	Ct. Fundo	Certificado	Dt. Aplic.	Vi. Cota	Qtde. Cotas	Valor Bruto	Vi. IR	Vi. IOF	Vi. Tx. Saída	Vi. Líquido
31/01/2019	saldo inicial	000000000	000000000	-	16,9121949	43.323,985957	732.703,69	0,00	0,00	0,00	732.703,69
28/02/2019	saldo final	000000000	000000000	-	16,5983579	43.323,985957	719.107,01	0,00	0,00	0,00	719.107,01

Totais

Valor aplicado:

Valorização: -13.596,68

Valor bruto resgatado:

Rendimento tributado: 0,00

Valor total IR:

Valor antecipação de IR: 0,00

Valor total IOF:

Prejuízo compensado: 0,00

Valor taxa saída:

Outras informações

Valores bloqueados:

Saldo líq. disponível: 719.107,01

Valor líquido resgatado pendente de crédito em conta*:

Valor aplicado pendente de conversão:

Valor líquido resgatado pendente de conversão**:

0,00

0,00

0,00

0,00





Extrato por Período – Fundos de Investimento

IGAPREV - IGARASSU PREVIDENCIA

Agência: 4025

Conta Corrente: 45.000002.6

Período de: 01/02/2019 a: 28/02/2019

Data/Hora: 01/03/2019 10:45h

Administrador: BANCO SANTANDER (BRASIL) S.A.

CNPJ: 90.400.888/0001-42

Fundo: IMA-B INST TIT PUB RF LP, - CNPJ: 14.504.578/0001-90

Conta Fundo: Todas

Data Referência	Histórico	Ct. Fundo	Certificado	Dt. Aplic.	Vi. Cota	Qtde. Cotas	Valor Bruto	Vi. IR	Vi. IOF	Vi. Tx. Saída	Vi. Líquido
31/01/2019	saldo inicial	000000000	0000000000	-		0	0,00	0,00	0,00	0,00	0,00
05/02/2019	aplicacao	000000002	000000010	05/02/2019	23,0571901	3.338,924200	76.986,21	0,00	0,00	0,00	76.986,21
11/02/2019	aplicacao	000000002	000000025	11/02/2019	22,7741893	1.766,707894	40.235,34	0,00	0,00	0,00	40.235,34
12/02/2019	aplicacao	000000002	000000037	12/02/2019	22,8745056	1.705,070295	39.002,64	0,00	0,00	0,00	39.002,64
28/02/2019	saldo final	000000000	000000000	-	23,1453440	6.810,702389	157.636,03	0,00	0,00	0,00	157.636,03

Totais

Valor aplicado:

156.224,19

Valorização:

1.411,84

Valor bruto resgatado:

0,00

Rendimento tributado:

0,00

Valor total IR:

0,00

Valor antecipação de IR:

0,00

Valor total IOF:

0,00

Prejuízo compensado:

0,00

Valor taxa saída:

0,00

Outras informações

Valores bloqueados:

0,00

Saldo liq. disponível:

157.636,03

Valor líquido resgatado pendente de crédito em conta*:

0,00

Valor aplicado pendente de conversão:

0,00





Documento Assinado Digitalmente por: FRANCISCO BARRETO DE MENEZES LEITE
 Acesse em: <https://ctce.fce.pe.gov.br/epi/validarDoc.seam> Código do documento: 4d1c47e1-4523-4608-ad54-035813259974

G333011001394732011
01/03/2019 10:05:46



Consultas - Investimentos Fundos - Mensal

Cliente

Agência 1361-7
Conta 15527-6 IGAPREV IGARASSU PREV
Mês/ano referência FEVEREIRO/2019

PREVID RF IMA-B 5 - CNPJPREVID RF IMA-B 5

Data	Histórico	Valor	Valor IRPrej. Comp.	Valor IOF	Quantidade cotas	Valor cota	Saldo cotas
31/01/2019	SALDO ANTERIOR	861.531,09			50.013,667510		
28/02/2019	SALDO ATUAL	866.048,66			50.013,667510		50.013,667510

Resumo do mês

SALDO ANTERIOR	861.531,09
APLICAÇÕES (+)	0,00
RESGATES (-)	0,00
RENDIMENTO BRUTO (+)	4.517,57
IMPOSTO DE RENDA (-)	0,00
IOF (-)	0,00
RENDIMENTO LÍQUIDO	4.517,57
SALDO ATUAL =	866.048,66

Valor da Cota

31/01/2019	17,225913036
28/02/2019	17,316239703

Rentabilidade

No mês	0,5243
No ano	2,0522
Últimos 12 meses	9,8814

BB PREVID IMA-B TP - CNPJBB PREVID IMA-B TP

Data	Histórico	Valor	Valor IRPrej. Comp.	Valor IOF	Quantidade cotas	Valor cota	Saldo cotas
31/01/2019	SALDO ANTERIOR	7.278.455,59			1.387.921,602249		
28/02/2019	SALDO ATUAL	7.314.588,08			1.387.921,602249		1.387.921,602249

Resumo do mês

SALDO ANTERIOR	7.278.455,59
APLICAÇÕES (+)	0,00
RESGATES (-)	0,00
RENDIMENTO BRUTO (+)	36.132,49
IMPOSTO DE RENDA (-)	0,00
IOF (-)	0,00
RENDIMENTO LÍQUIDO	36.132,49
SALDO ATUAL =	7.314.588,08

Valor da Cota

31/01/2019	5,244140285
28/02/2019	5,270173808

Rentabilidade

No mês	0,4964
No ano	4,8740
Últimos 12 meses	13,7844

BB Prev TP IPCA III - CNPJBB PREV TP IPCA III

Data	Histórico	Valor	Valor IRPrej. Comp.	Valor IOF	Quantidade cotas	Valor cota	Saldo cotas
31/01/2019	SALDO ANTERIOR	1.924.501,95			986.865,727315		
15/02/2019	RESGATE	51.088,03			26.109,099115	1,956713626	960.756,628200
	Aplicação 13/02/2014	51.088,03			26.109,099115		
28/02/2019	SALDO ATUAL	1.882.623,03			960.756,628200		960.756,628200

Resumo do mês

SALDO ANTERIOR	1.924.501,95
APLICAÇÕES (+)	0,00
RESGATES (-)	51.088,03
RENDIMENTO BRUTO (+)	9.209,11
IMPOSTO DE RENDA (-)	0,00
IOF (-)	0,00
RENDIMENTO LÍQUIDO	9.209,11
SALDO ATUAL =	1.882.623,03

Valor da Cota

31/01/2019	1,950115301
28/02/2019	1,959521251

Rentabilidade

No mês	0,4823
--------	--------



No ano 2,1797
 Últimos 12 meses 18,4990

BB Previd RF IRF-M1 - CNPJBB PREVID RF IRF-M1

Data	Histórico	Valor	Valor IRPrej. Comp.	Valor IOF	Quantidade cotas	Valor cota	Saldo cotas
31/01/2019	SALDO ANTERIOR	0,00					
08/02/2019	APLICAÇÃO	1.065.582,00			427.965,181828	2,489880124	427.965,181828
18/02/2019	APLICAÇÃO	51.000,00			20.446,159109	2,494356017	448.411,340937
28/02/2019	SALDO ATUAL	1.120.292,77			448.411,340937		448.411,340937

Resumo do mês

SALDO ANTERIOR	0,00
APLICAÇÕES (+)	1.116.582,00
RESGATES (-)	0,00
RENDIMENTO BRUTO (+)	3.710,77
IMPOSTO DE RENDA (-)	0,00
IOF (-)	0,00
RENDIMENTO LÍQUIDO	3.710,77
SALDO ATUAL =	1.120.292,77 ✓

Valor da Cota

31/01/2019	2,487444240
28/02/2019	2,498359590

Rentabilidade

No mês	0,4388
No ano	1,0166
Últimos 12 meses	6,6546

BB Previd RF IMAB 5+ - CNPJBB PREVID RF IMAB 5+

Data	Histórico	Valor	Valor IRPrej. Comp.	Valor IOF	Quantidade cotas	Valor cota	Saldo cotas
31/01/2019	SALDO ANTERIOR	3.086.326,34			1.108.120,454195		
28/02/2019	SALDO ATUAL	3.100.555,27			1.108.120,454195		1.108.120,454195

Resumo do mês

SALDO ANTERIOR	3.086.326,34
APLICAÇÕES (+)	0,00
RESGATES (-)	0,00
RENDIMENTO BRUTO (+)	14.228,93
IMPOSTO DE RENDA (-)	0,00
IOF (-)	0,00
RENDIMENTO LÍQUIDO	14.228,93
SALDO ATUAL =	3.100.555,27 ✓

Valor da Cota

31/01/2019	2,785190297
28/02/2019	2,798030902

Rentabilidade

No mês	0,4610
No ano	7,0733
Últimos 12 meses	16,8747

BB PREVID RF IDKA 2 - CNPJBB PREVID RF IDKA 2

Data	Histórico	Valor	Valor IRPrej. Comp.	Valor IOF	Quantidade cotas	Valor cota	Saldo cotas
31/01/2019	SALDO ANTERIOR	653.126,00			267.831,092072		
28/02/2019	SALDO ATUAL	657.088,67			267.831,092072		267.831,092072

Resumo do mês

SALDO ANTERIOR	653.126,00
APLICAÇÕES (+)	0,00
RESGATES (-)	0,00
RENDIMENTO BRUTO (+)	3.962,67
IMPOSTO DE RENDA (-)	0,00
IOF (-)	0,00
RENDIMENTO LÍQUIDO	3.962,67
SALDO ATUAL =	657.088,67 ✓

Valor da Cota

31/01/2019	2,438574250
28/02/2019	2,453369630

Rentabilidade

No mês	0,6067
No ano	1,8294
Últimos 12 meses	9,5461

BB Prev RF Aloc - CNPJBB PREV RF ALOC

Data	Histórico	Valor	Valor IRPrej. Comp.	Valor IOF	Quantidade cotas	Valor cota	Saldo cotas
31/01/2019	SALDO ANTERIOR	5.196.134,55			3.961.635,575995		
28/02/2019	SALDO ATUAL	5.216.344,75			3.961.635,575995		3.961.635,575995

Resumo do mês



Documento Assinado Digitalmente por: FRANCISCO BARRETO DE MENEZES LEITE
Acesse em: <https://stc.ite.pe.gov.br/epv/validaDoc.seam> Código do documento: 4d1c47e1-d523-4608-ad54-03581325974

SALDO ANTERIOR	5.196.134,55
APLICAÇÕES (+)	0,00
RESGATES (-)	0,00
RENDIMENTO BRUTO (+)	20.210,20
IMPOSTO DE RENDA (-)	0,00
IOF (-)	0,00
RENDIMENTO LÍQUIDO	20.210,20
SALDO ATUAL =	5.216.344,75 ✓

Valor da Cota

31/01/2019	1,311613461
28/02/2019	1,316714941

Rentabilidade

No mês	0,3889
No ano	2,4049
Últimos 12 meses	9,8079

Transação efetuada com sucesso por: JB699105 FRANCISCO B M LEITE.

Serviço de Atendimento ao Consumidor - SAC 0800 729 0722

Ouvidoria BB 0800 729 5678
Para deficientes auditivos 0800 729 0088



Extrato Fundo de Investimento
Para simples verificação

Nome da Agência IGARASSU, PE	Código 2191	Operação 5184	Emissão 07/03/2019
Fundo CAIXA FI BRASIL IMA-B TP RF LP	CNPJ do Fundo 10.740.658/0001-93	Início das Atividades do Fundo 08/03/2010	

Rentabilidade do Fundo

No Mês(%)	No Ano(%)	Nos Últimos 12 Meses(%)	Cota em: 31/01/2019	Cota em: 28/02/2019
0,5175	4,9342	13,9229	2,965952	2,981302

Administradora

Nome Caixa Econômica Federal	Endereço SBS - Quadra 04 - Lotes 3/4 - Brasília/DF	CNPJ da Administradora 00.360.305/0001-04
---------------------------------	---	--

Cliente

Nome IGAPREV IGARASSU PREVIDENCIA	CPF/CNPJ 06.234.755/0001-37	Conta Corrente 006.00000065-0	Mês/Ano 02/2019	Folha 01/01
Análise do Perfil do Investidor		Data da Avaliação		

Resumo da Movimentação

Histórico	Valor em R\$	Qtde de Cotas
Saldo Anterior	4.782.662,34C	1.612.521,828911
Aplicações	0,00	0,000000
Resgates	0,00	0,000000
Rendimento Bruto no Mês	24.752,22C	
IRRF	0,00	
IOF	0,00	
Taxa de Saída	0,00	
Saldo Bruto*	4.807.414,56C	1.612.521,828911
Resgate Bruto em Trânsito*	0,00	

(*) Valor sujeito à tributação, conforme legislação em vigor

Movimentação Detalhada

Data	Histórico	Valor R\$	Qtde de Cotas
------	-----------	-----------	---------------

Dados de Tributação

Rendimento Base	IRRF
0,00	0,00

Informações ao Cotista

Informamos que a Demonstração de Desempenho do FUNDO está disponível para consulta em http://www.caixa.gov.br/site/paginas/downloads.aspx#categoria_49

Prezado(a) Cotista, compareça à sua agência de relacionamento e cadastre ou atualize seu endereço de e-mail.

Serviço de Atendimento ao Cotista

SAC: 0800 726 0101	Endereço para Correspondência: Caixa Postal 72624, São Paulo/SP CEP: 01405-001
Ouvidoria: 0800 725 7474	Endereço Eletrônico: https://www1.caixa.gov.br/atendimento/telefones_da_caixa.asp
Acesse o site da CAIXA: www.caixa.gov.br	



Extrato Fundo de Investimento
 Para simples verificação

Nome da Agência IGARASSU, PE	Código 2191	Operação 5462	Emissão 07/03/2019
---------------------------------	----------------	------------------	-----------------------

Fundo CAIXA FI BRASIL TÍTULOS PÚBLICOS RF	CNPJ do Fundo 05.164.356/0001-84	Início das Atividades do Fundo 10/02/2006
--	-------------------------------------	--

Rentabilidade do Fundo

No Mês(%) 0,4736	No Ano(%) 1,0037	Nos Últimos 12 Meses(%) 6,1609	Cota em: 31/01/2019 3,751890	Cota em: 28/02/2019 3,769658
---------------------	---------------------	-----------------------------------	---------------------------------	---------------------------------

Administradora

Nome Caixa Econômica Federal	Endereço SBS - Quadra 04 - Lotes 3/4 - Brasília/DF	CNPJ da Administradora 00.360.305/0001-04
---------------------------------	---	--

Cliente

Nome IGAPREV IGARASSU PREVIDENCIA	CPF/CNPJ 06.234.755/0001-37	Conta Corrente 006.00000065-0	Mês/Ano 02/2019	Folha 01/01
Análise do Perfil do Investidor		Data da Avaliação		

Resumo da Movimentação

Histórico	Valor em R\$	Qtde de Cotas
Saldo Anterior	66.677,56C	17.771,726483
Aplicações	0,00	0,000000
Resgates	0,00	0,000000
Rendimento Bruto no Mês	315,77C	
IRRF	0,00	
IOF	0,00	
Taxa de Saída	0,00	
Saldo Bruto*	66.993,33C	17.771,726483
Resgate Bruto em Trânsito*	0,00	

(* Valor sujeito à tributação, conforme legislação em vigor)

Movimentação Detalhada

Data	Histórico	Valor R\$	Qtde de Cotas
------	-----------	-----------	---------------

Dados de Tributação

Rendimento Base	0,00	IRRF	0,00
-----------------	------	------	------

Informações ao Cotista

Informamos que a Demonstração de Desempenho do FUNDO está disponível para consulta em http://www.caixa.gov.br/site/paginas/downloads.aspx#categoria_49

Prezado(a) Cotista, compareça à sua agência de relacionamento e cadastre ou atualize seu endereço de e-mail.

Serviço de Atendimento ao Cotista

SAC: 0800 726 0101	Endereço para Correspondência: Caixa Postal 72624, São Paulo/SP CEP: 01405-001
Ouvidoria: 0800 725 7474	Endereço Eletrônico: https://www1.caixa.gov.br/atendimento/telefonos_da_caixa.asp
Acesse o site da CAIXA; www.caixa.gov.br	



Extrato Fundo de Investimento
 Para simples verificação

Nome da Agência IGARASSU, PE	Código 2191	Operação 5568	Emissão 07/03/2019
---------------------------------	----------------	------------------	-----------------------

Fundo CAIXA FI BRASIL IMA-B5+ TP RF LP	CNPJ do Fundo 10.577.503/0001-88	Início das Atividades do Fundo 18/04/2012
---	-------------------------------------	--

Rentabilidade do Fundo

No Mês(%) 0,5188	No Ano(%) 7,0799	Nos Últimos 12 Meses(%) 16,7204	Cota em: 31/01/2019 2,194002	Cota em: 28/02/2019 2,205385
---------------------	---------------------	------------------------------------	---------------------------------	---------------------------------

Administradora

Nome Caixa Econômica Federal	Endereço SBS - Quadra 04 - Lotes 3/4 - Brasília/DF	CNPJ da Administradora 00.360.305/0001-04
---------------------------------	---	--

Cliente

Nome IGAPREV IGARASSU PREVIDENCIA	CPF/CNPJ 06.234.755/0001-37	Conta Corrente 006.00000065-0	Mês/Ano 02/2019	Folha 01/01
Análise do Perfil do Investidor		Data da Avaliação		

Resumo da Movimentação

Histórico	Valor em R\$	Qtde de Cotas
Saldo Anterior	769.233,75C	350.607,589961
Aplicações	0,00	0,000000
Resgates	0,00	0,000000
Rendimento Bruto no Mês	3.990,97C	
IRRF	0,00	
IOF	0,00	
Taxa de Saída	0,00	
Saldo Bruto*	773.224,72C	350.607,589961
Resgate Bruto em Trânsito*	0,00	

(*) Valor sujeito à tributação, conforme legislação em vigor

Movimentação Detalhada

Data	Histórico	Valor R\$	Qtde de Cotas
------	-----------	-----------	---------------

Dados de Tributação

Rendimento Base	0,00	IRRF	0,00
-----------------	------	------	------

Informações ao Cotista

Informamos que a Demonstração de Desempenho do FUNDO está disponível para consulta em
http://www.caixa.gov.br/site/paginas/downloads.aspx#categoria_49

Prezado(a) Cotista, compareça à sua agência de relacionamento e cadastre ou atualize seu endereço de e-mail.

Serviço de Atendimento ao Cotista

SAC: 0800 726 0101	Endereço para Correspondência: Caixa Postal 72624, São Paulo/SP CEP: 01405-001
Ouvidoria: 0800 725 7474	Endereço Eletrônico: https://www1.caixa.gov.br/atendimento/telefones_da_caixa.asp
Acesse o site da CAIXA: www.caixa.gov.br	



Extrato Fundo de Investimento
 Para simples verificação

Nome da Agência IGARASSU, PE	Código 2191	Operação 5396	Emissão 07/03/2019
Fundo CAIXA FI AÇÕES Brasil IBX-50	CNPJ do Fundo 03.737.217/0001-77	Início das Atividades 07/01/2007	

Rentabilidade do Fundo

No Mês(%)	No Ano(%)	Nos Últimos 12 Meses(%)	Cota em: 31/01/2019	Cota em: 28/02/2019
2,0534-	8,3604	8,0709	1,266174	1,240174

Administradora

Nome Caixa Econômica Federal	Endereço SBS - Quadra 04 - Lotes 3/4 - Brasília/DF	CNPJ da Administradora 00.360.305/0001-04
---------------------------------	---	--

Cliente

Nome IGAPREV IGARASSU PREVIDENCIA	CPF/CNPJ 06.234.755/0001-37	Conta Corrente 006.00000065-0	Mês/Ano 02/2019	Folha 01/01
Análise do Perfil do Investidor		Data da Avaliação		

Resumo da Movimentação

Histórico	Valor em R\$	Qtde de Cotas
Saldo Anterior	1.382.492,95C	1.091.866,480037
Aplicações	0,00	0,000000
Resgates	0,00	0,000000
Rendimento Bruto no Mês	28.388,53D	
IRRF	0,00	
Saldo Bruto	1.354.104,42C	1.091.866,480037
IRRF Provisionado	0,00	
Resgate Bruto em Trânsito	0,00	
Saldo Líquido*	1.354.104,42C	---

* Saldo após dedução do IRRF Provisionado, no último dia útil do mês.

Movimentação Detalhada

Data	Histórico	Valor R\$	Qtde de Cotas
------	-----------	-----------	---------------

Dados de Tributação	Rendimento Base	IRRF
	0,00	0,00

Informações ao Cotista

Informamos que a Demonstração de Desempenho do FUNDO está disponível para consulta em http://www.caixa.gov.br/site/paginas/downloads.aspx#categoria_49

Prezado(a) Cotista, compareça à sua agência de relacionamento e cadastre ou atualize seu endereço de e-mail.

Serviço de Atendimento ao Cotista

SAC: 0800 726 0101	Endereço para Correspondência: Caixa Postal 72624, São Paulo/SP CEP: 01405-001
Ouvidoria: 0800 725 7474	Endereço Eletrônico: https://www1.caixa.gov.br/atendimento/telefones_da_caixa.asp
Acesse o site da CAIXA: www.caixa.gov.br	

IMPRIMIR

RETORNAR

FECHAR



Extrato Fundo de Investimento
Para simples verificação

Nome da Agência IGARASSU, PE	Código 2191	Operação 5993	Emissão 07/03/2019
---------------------------------	----------------	------------------	-----------------------

Fundo CAIXA FIC BRASIL GESTÃO ESTRATÉGICA	CNPJ do Fundo 23.215.097/0001-55	Início das Atividades do Fundo 28/10/2016
--	-------------------------------------	--

Rentabilidade do Fundo

No Mês(%)	No Ano(%)	Nos Últimos 12 Meses(%)	Cota em: 31/01/2019	Cota em: 28/02/2019
0,5013	3,3967	9,6595	1,254501	1,260790

Administradora

Nome Caixa Econômica Federal	Endereço SBS - Quadra 04 - Lotes 3/4 - Brasília/DF	CNPJ da Administradora 00.360.305/0001-04
---------------------------------	---	--

Cliente

Nome IGAPREV IGARASSU PREVIDENCIA	CPF/CNPJ 06.234.755/0001-37	Conta Corrente 006.00000065-0	Mês/Ano 02/2019	Folha 01/01
Análise do Perfil do Investidor		Data da Avaliação		

Resumo da Movimentação

Histórico	Valor em R\$	Qtde de Cotas
Saldo Anterior	2.574.079,71C	2.051.875,373029
Aplicações	0,00	0,000000
Resgates	0,00	0,000000
Rendimento Bruto no Mês	12.904,24C	
IRRF	0,00	
IOF	0,00	
Taxa de Saída	0,00	
Saldo Bruto*	2.586.983,95C	2.051.875,373029
Resgate Bruto em Trânsito*	0,00	

(*) Valor sujeito à tributação, conforme legislação em vigor

Movimentação Detalhada

Data	Histórico	Valor R\$	Qtde de Cotas
------	-----------	-----------	---------------

Dados de Tributação

Rendimento Base	IRRF
0,00	0,00

Informações ao Cotista

Informamos que a Demonstração de Desempenho do FUNDO está disponível para consulta em http://www.caixa.gov.br/site/paginas/downloads.aspx#categoria_49

Serviço de Atendimento ao Cotista

SAC: 0800 726 0101	Endereço para Correspondência: Caixa Postal 72624, São Paulo/SP CEP: 01405-001
Ouvidoria: 0800 725 7474	Endereço Eletrônico: https://www1.caixa.gov.br/atendimento/telefones_da_caixa.asp
Acesse o site da CAIXA: www.caixa.gov.br	



Extrato Fundo de Investimento
Para simples verificação

Nome da Agência IGARASSU, PE	Código 2191	Operação 5187	Emissão 07/03/2019
---------------------------------	----------------	------------------	-----------------------

Fundo CAIXA FI BRASIL IMA-B5 TP RF LP	CNPJ do Fundo 11.060.913/0001-10	Início das Atividades do Fundo 29/06/2010
--	-------------------------------------	--

Rentabilidade do Fundo

No Mês(%)	No Ano(%)	Nos Últimos 12 Meses(%)	Cota em: 31/01/2019	Cota em: 28/02/2019
0,5239	2,0648	9,9032	2,696046	2,710170

Administradora

Nome Caixa Econômica Federal	Endereço SBS - Quadra 04 - Lotes 3/4 - Brasília/DF	CNPJ da Administradora 00.360.305/0001-04
---------------------------------	---	--

Cliente

Nome IGAPREV IGARASSU PREVIDENCIA	CPF/CNPJ 06.234.755/0001-37	Conta Corrente 006.00000065-D	Mês/Ano 02/2019	Folha 01/01
Análise do Perfil do Investidor		Data da Avaliação		

Resumo da Movimentação

Histórico	Valor em R\$	Qtde de Cotas
Saldo Anterior	2.543.931,96C	943.578,839865
Aplicações	0,00	0,000000
Resgates	0,00	0,000000
Rendimento Bruto no Mês	13.327,10C	
IRRF	0,00	
IOF	0,00	
Taxa de Saída	0,00	
Saldo Bruto*	2.557.259,06C	943.578,839865
Resgate Bruto em Trânsito*	0,00	

(*): Valor sujeito à tributação, conforme legislação em vigor

Movimentação Detalhada

Data	Histórico	Valor R\$	Qtde de Cotas
------	-----------	-----------	---------------

Dados de Tributação

Rendimento Base	IRRF
0,00	0,00

Informações ao Cotista

Informamos que a Demonstração de Desempenho do FUNDO está disponível para consulta em http://www.caixa.gov.br/site/paginas/downloads.aspx#categoria_49

Prezado(a) Cotista, compareça à sua agência de relacionamento e cadastre ou atualize seu endereço de e-mail.

Serviço de Atendimento ao Cotista

SAC: 0800 726 0101	Endereço para Correspondência: Caixa Postal 72624, São Paulo/SP CEP: 01405-001
Ouvidoria: 0800 725 7474	Endereço Eletrônico: https://www1.caixa.gov.br/atendimento/telefones_da_caixa.asp
Acesse o site da CAIXA: www.caixa.gov.br	



Extrato Fundo de Investimento
 Para simples verificação

Nome da Agência IGARASSU, PE	Código 2191	Operação 5464	Emissão 07/03/2019
---------------------------------	----------------	------------------	-----------------------

Fundo CAIXA FI BRASIL IRF-M1 TP RF	CNPJ do Fundo 10.740.670/0001-06	Início das Atividades do Fundo 28/05/2010
---------------------------------------	-------------------------------------	--

Rentabilidade do Fundo

No Mês(%)	No Ano(%)	Nos Últimos 12 Meses(%)	Cota em: 31/01/2019	Cota em: 28/02/2019
0,4477	1,0181	6,7117	2,379853	2,390507

Administradora

Nome Caixa Econômica Federal	Endereço SBS - Quadra 04 - Lotes 3/4 - Brasília/DF	CNPJ da Administradora 00.360.305/0001-04
---------------------------------	---	--

Cliente

Nome IGAPREV IGARASSU PREVIDENCIA	CPF/CNPJ 06.234.755/0001-37	Conta Corrente 006.00000065-0	Mês/Ano 02/2019	Folha 01/01
Análise do Perfil do Investidor		Data da Avaliação		

Resumo da Movimentação

Histórico	Valor em R\$	Qtde de Cotas
Saldo Anterior	36.051,47C	15.148,610259
Aplicações	0,00	0,000000
Resgates	0,00	0,000000
Rendimento Bruto no Mês	161,39C	
IRRF	0,00	
IOF	0,00	
Taxa de Saída	0,00	
Saldo Bruto*	36.212,86C	15.148,610259
Resgate Bruto em Trânsito*	0,00	

(*) Valor sujeito à tributação, conforme legislação em vigor

Movimentação Detalhada

Data	Histórico	Valor R\$	Qtde de Cotas
------	-----------	-----------	---------------

Dados de Tributação

Rendimento Base	IRRF
0,00	0,00

Informações ao Cotista

Informamos que a Demonstração de Desempenho do FUNDO está disponível para consulta em http://www.caixa.gov.br/site/paginas/downloads.aspx#categoria_49

Prezado(a) Cotista, compareça à sua agência de relacionamento e cadastre ou atualize seu endereço de e-mail.

Serviço de Atendimento ao Cotista

SAC: 0800 726 0101	Endereço para Correspondência: Caixa Postal 72624, São Paulo/SP CEP: 01405-001
Ouvidoria: 0800 725 7474	Endereço Eletrônico: https://www1.caixa.gov.br/atendimento/telefones_da_caixa.asp
Acesse o site da CAIXA: www.caixa.gov.br	



Extrato Mensal

Investidor: IGARASSU IGAPREV PREVIDENCIA
CPF/CNPJ: 06.234.755/0001-37
Endereço: PRACA DA BANDEIRA, 14, CENTRO, IGARASSU, PERNAMBUCO, BRASIL, 53610000.

FIA CAIXA INSTITUCIONAL BDR NIVEL I CNPJ: 17.502.937/0001-68

Administrador

CAIXA ECONOMICA FEDERAL
CPF/CNPJ: 00.360.305/0001-04
Endereço: AV PAULISTA, 2.300, 11º ANDAR, CERQUEIRA CESAR, SÃO PAULO, SÃO PAULO, BRASIL, 01310-300.
Telefone:
E-mail:

Fundo

FIA CAIXA INSTITUCIONAL BDR NIVEL I
CPF/CNPJ: 17.502.937/0001-68

Descrição	Valor	Descrição	Valor
Rentabilidade Mês	5,80%	Rentabilidade Mês Anterior	0,66%
Rentabilidade Utilizada 12 meses	17,20%	Rentabilidade Ano	6,50%
Data Inicio	31/01/2019	Data Fim	28/02/2019
VL Cota Data Inicio	R\$ 2.53907700	VL Cota Data Fim	R\$ 2.68629700
Saldo Bruto Anterior	R\$ 7.410.865,57 / 2.918.724,23212419	Saldo Bruto Final	R\$ 7.840.560,15 / 2.918.724,23212419
Aplicações	R\$ 0,00 / 0,00000000	Rendimento Bruto	R\$ 429.684,58
Resgates	R\$ 0,00 / 0,00000000	IRRF Provisoriado	R\$ 0,00
IRRF	R\$ 0,00	IOF Provisoriado	R\$ 0,00
IOF	R\$ 0,00	Taxa Operacional	R\$ 0,00
Rendimento Base	R\$ 0,00	Saldo Líquido	R\$ 7.840.560,15
Resgate Bruto em Trânsito	R\$ 0,00		

Informações ao Colista

Informamos que a Demonstração de Desempenho do FUNDO está disponível para consulta em http://www.caixa.gov.br/site/paginas/downloads.aspx#categoria_49

Serviço de Atendimento ao Colista
SAC Caixa 0800 726 0101 Endereço para Correspondência Caixa Postal 72624 Sao Paulo SP
CEP 01405-001
Ouvidoria 0800 725 7474





Extrato por Período – Fundos de Investimento

IGAPREV - IGARASSU PREVIDENCIA

Agência: 4025

Conta Corrente: 13.000095.5

Período de: 01/03/2019 a: 31/03/2019

Data/Hora: 03/04/2019 08:47h

Administrador: BANCO SANTANDER (BRASIL) S.A.

CNPJ: 90.400.888/0001-42

Fundo: IMA-B INST TIT PUB RF LP, - CNPJ: 14.504.578/0001-90

Conta Fundo: Todas

Data Referência	Histórico	Ct. Fundo	Certificado	Dt. Aplic.	VL Cota	Qtde. Cotas	Valor Bruto	VI. IR	VI. IOF	VI. Tx. Salda	VI. Líquido
28/02/2019	saldo inicial	000000000	000000000	-	23,1452440	34.002,768933	787.005,77	0,00	0,00	0,00	787.005,77
13/03/2019	aplicacao	000000001	000000070	13/03/2019	23,4228603	853,866682	20.000,00	0,00	0,00	0,00	20.000,00
20/03/2019	aplicacao	000000001	000000087	20/03/2019	23,5588594	46.252,244708	1.089.650,13	0,00	0,00	0,00	1.089.650,13
28/03/2019	resgate	000000001	000000037	05/02/2019	23,2341346	8.846,048435	205.530,28	0,00	0,00	0,00	205.530,28
28/03/2019	resgate	000000001	000000070	13/03/2019	23,2341346	853,866682	19.838,85	0,00	0,00	0,00	19.838,85
28/03/2019	resgate	000000001	000000087	20/03/2019	23,2341346	46.252,244708	1.074.630,87	0,00	0,00	0,00	1.074.630,87
29/03/2019	saldo final	000000000	000000000	-	23,2745288	25.156,720498	565.510,80	0,00	0,00	0,00	565.510,80

Totais

Valor aplicado:	1.109.650,13	Valorização:	-11.145,10
Valor bruto resgatado:	1.300.000,00	Rendimento tributado:	0,00
Valor total IR:	0,00	Valor antecipação de IR:	0,00
Valor total IOF:	0,00	Prejuízo compensado:	0,00
Valor taxa saída:	0,00		

Outras informações

Valores bloqueados: 00,00 Saldo lq. disponível: 565.510,80





Extrato por Período – Fundos de Investimento

IGAPREV - IGARASSU PREVIDENCIA

Agência: 4025

Conta Corrente: 13.000095.5

Período de: 01/03/2019 a: 31/03/2019

Data/Hora: 03/04/2019 08:49h

Administrador: BANCO SANTANDER (BRASIL) S.A.

CNPJ: 90.400.888/0001-42

Fundo: FIC IMA-B TIT PUB RF LP, - CNPJ: 11.180.507/0001-17

Conta Fundo: Todas

Dta. Referência	Histórico	Ct. Fundo	Certificado	Dt. Aplic.	Vi. Cota	Qtde. Cotas	Valor Bruto	Vi. IR	Vi. IOF	Vi. Tx. Saída	Vi. Líquido
28/02/2019	saldo inicial	000000000	000000000	-	306,4997233	311,330501	95.422,71	0,00	0,00	0,00	95.422,71
29/03/2019	saldo final	000000000	000000000	-	308,1286989	311,330501	95.929,86	0,00	0,00	0,00	95.929,86

Totais

Valor aplicado:	507,15
Valor bruto resgatado:	0,00
Valor total IR:	0,00
Valor total IOF:	0,00
Valor taxa saída:	0,00

Outras informações

Valores bloqueados:	95.929,86
Valor líquido resgatado pendente de crédito em conta*:	
Valor aplicado pendente de conversão:	
Valor líquido resgatado pendente de conversão**:	





Extrato por Período – Fundos de Investimento

IGAPREV - IGARASSU PREVIDENCIA

Agência: 4025

Conta Corrente: 13.000095.5

Período de: 01/03/2019 a: 31/03/2019

Data/Hora: 03/04/2019 08:52h

Administrador: BANCO SANTANDER (BRASIL) S.A.

CNPJ: 90.400.888/0001-42

Fundo: FIC FI INSTITUCIONAL RF, - CNPJ: 06.095.438/0001-87

Conta Fundo: Todas

Dia. Referência	Histórico	Ct. Fundo	Certificado	Dt. Aplic.	VI. Cota	Qtde. Cotas	Valor Bruto	VI. IR	VI. IOF	VI. Tx. Saída	VI. Líquido
28/02/2019	saldo inicial	000000000	000000000	-	489,5924632	224,882271	110.100,66	0,00	0,00	0,00	110.100,66
07/03/2019	resgate	000000002	000000495	26/02/2019	489,9066373	204,120525	100.000,00	0,00	0,00	0,00	100.000,00
12/03/2019	aplicacao	000000002	000000509	12/03/2019	490,3603991	1.407,128311	690.000,00	0,00	0,00	0,00	690.000,00
28/03/2019	resgate	000000002	000000495	26/02/2019	491,7795318	20,761746	10.210,20	0,00	0,00	0,00	10.210,20
28/03/2019	resgate	000000002	000000509	12/03/2019	491,7795318	1.407,128311	691.996,90	0,00	0,00	0,00	691.996,90
29/03/2019	saldo final	000000000	000000000	-	491,8956925	0	0,00	0,00	0,00	0,00	0,00

Totais

Valor aplicado:	690.000,00	Valorização:	2.106,44
Valor bruto resgatado:	802.207,10	Rendimento tributado:	0,00
Valor total IR:	0,00	Valor antecipação de IR:	0,00
Valor total IOF:	0,00	Prejuízo compensado:	0,00
Valor taxa saída:	0,00		

Outras informações

Valores bloqueados:

0,00

Saldo liq. disponível:

0,00

Valor líquido resgatado pendente de crédito em conta*:

0,00





Extrato por Período – Fundos de Investimento

IGAPREV - IGARASSU PREVIDENCIA

Agência: 4025

Conta Corrente: 13.000104.2

Período de: 01/03/2019 a: 31/03/2019

Data/Hora: 03/04/2019 09:44h

Administrador: BANCO SANTANDER (BRASIL) S.A.

CNPJ: 90.400.888/0001-42

Fundo: FIC IMA-B TIT PUB RF LP, - CNPJ: 11.180.607/0001-17

Conta Fundo: Todas

Data Referência	Histórico	Ct. Fundo	Certificado	Dt. Aplic.	Vi. Cota	Qtde. Cotas	Valor Bruto	Vi. IR	Vi. IOF	Vi. Tx. Saída	Vi. Líquido
28/02/2019	saldo inicial	000000000	000000000	-	306,4997233	2.144,076009	657.158,69	0,00	0,00	0,00	657.158,69
29/03/2019	saldo final	000000000	000000000	-	308,1286989	2.144,076009	660.651,34	0,00	0,00	0,00	660.651,34

Totais

Valor aplicado:	0,00	Valorização:	3.492,65
Valor bruto resgatado:	0,00	Rendimento tributado:	0,00
Valor total IR:	0,00	Valor antecipação de IR:	0,00
Valor total IOF:	0,00	Prejuízo compensado:	0,00
Valor taxa saída:	00,0		

Outras informações

Valores bloqueados:	0,00	Saldo líq. disponível:	660.651,34
Valor líquido resgatado pendente de crédito em conta*:	0,00		
Valor aplicado pendente de conversão:	0,00		
Valor líquido resgatado pendente de conversão**:	0,00		



Extrato por Período – Fundos de Investimento

APREV – IGARASSU PREVIDENCIA

Agência: 4025

Conta Corrente: 13.000104.2

Período de: 01/03/2019 a: 31/03/2019
 Data/Hora: 03/04/2019 09:41h

Administrador: BANCO SANTANDER (BRASIL) S.A.
 IPJ: 90.400.888/0001-42

Fundo: FIC FI INSTITUCIONAL RF, - CNPJ: 06.095.438/0001-87

Conta Fundo: Todas

Data Referência	Histórico	Ct. Fundo	Certificado	Dt. Aplic.	VI. Cota	Qtde. Cotas	Valor Bruto	VI. IR	VI. IOF	VI. Tx. Saída	VI. Líquido
28/02/2019	saldo inicial	000000000	000000000	-	489,5924632	2.051,917809	1.004.603,45	0,00	0,00	0,00	1.004.603,4
29/03/2019	saldo final	000000000	000000000	-	491,8956925	2.051,917809	1.009.329,48	0,00	0,00	0,00	1.009.329,4

Resumo

Valor aplicado:	4.726,00
Valor bruto resgatado:	0,00
Valor total IR:	0,00
Valor total IOF:	0,00
Valor taxa saída:	0,00

Outras informações

Valores bloqueados:	0,00
Valor líquido resgatado pendente de crédito em conta*:	0,00
Valor aplicado pendente de conversão:	0,00
Valor líquido resgatado pendente de conversão**:	0,00
Saldo liq. disponível:	1.009.329,48

*O valor apresentado está contemplado na informação 'Valor Bruto Resgatado'.

**O valor apresentado está calculado com base no valor da cota da data da solicitação da operação e poderá sofrer alterações.





Extrato por Período – Fundos de Investimento

IGAPREV - IGARASSU PREVIDENCIA

Agência: 4025

Conta Corrente: 13.000104.2

Período de: 01/03/2019 a: 31/03/2019

Data/Hora: 03/04/2019 09:46h

Administrador: BANCO SANTANDER (BRASIL) S.A.

CNPJ: 90.400.888/0001-42

Fundo: IMA-B INST TIT PUB RF LP, - CNPJ: 14.504.578/0001-90

Conta Fundo: Todas

Dta. Refer.Ência	Histórico	Ct. Fundo	Certificado	Dt. Aplic.	VL Cota	Qtde. Cotas	Valor Bruto	VL IR	VL IOF	VL Tx. Saída	VL Líquido
28/02/2019	saldo inicial	000000000	000000000	-	0	0	0,00	0,00	0,00	0,00	0,00
12/03/2019	aplicacao	000000003	000000013	12/03/2019	23,3448511	4.283,59822	100.000,00	0,00	0,00	0,00	100.000,00
13/03/2019	aplicacao	000000003	000000025	13/03/2019	23,4228603	2.561,600046	60.000,00	0,00	0,00	0,00	60.000,00
29/03/2019	saldo final	000000000	000000000	-	23,2745288	6.845,199868	159.318,79	0,00	0,00	0,00	159.318,79

Totais

Valor aplicado: 160.000,00

Valor bruto resgatado: 0,00

Valor total IR: 0,00

Valor total IOF: 0,00

Valor taxa saída: 0,00

Outras informações

Valores bloqueados: 0,00

Valor líquido resgatado pendente de crédito em conta*: 0,00

Valor aplicado pendente de conversão: 0,00

Valor líquido resgatado pendente de conversão**: 0,00

Saldo líq. disponível: 159.318,79

Valorização: -681,21

Rendimento tributado: 0,00

Valor antecipação de IR: 0,00

Prejuízo compensado: 0,00





Extrato por Período – Fundos de Investimento

IGAPREV - IGARASSU PREVIDENCIA

Agência: 4025

Conta Corrente: 45.000002.6

Período de: 01/03/2019 a: 31/03/2019
 Data/Hora: 03/04/2019 09:52h

Administrador: BANCO SANTANDER (BRASIL) S.A.
 CNPJ: 90.400.888/0001-42

Fundo: FIC IMA-B TIT PUB RF LP, - CNPJ: 11.180.607/0001-17

Conta Fundo: Todas

Dta. Referência	Histórico	Ct. Fundo	Certificado	Dt. Aplic.	Vi. Cota	Qtde. Cotas	Valor Bruto	VI. IR	VI. IOF	VI. Tx. Saída	VI. Líquido
28/02/2019	saldo Inicial	000000000	000000000	-	306,4997233	7.823,091227	2.397.775,24	0,00	0,00	0,00	2.397.775,24
21/03/2019	resgate	000000001	000000068	24/03/2017	311,0581685	237,690857	73.935,68	0,00	0,00	0,00	73.935,68
21/03/2019	resgate	000000001	000000078	24/05/2017	311,0581685	2.904,604921	903.501,08	0,00	0,00	0,00	903.501,08
21/03/2019	resgate	000000001	000000082	02/06/2017	311,0581685	2.923,557748	909.396,51	0,00	0,00	0,00	909.396,51
21/03/2019	resgate	000000001	000000096	11/10/2017	311,0581685	217,519171	67.661,11	0,00	0,00	0,00	67.661,11
21/03/2019	resgate	000000001	00000102	12/01/2018	311,0581685	257,234240	80.014,81	0,00	0,00	0,00	80.014,81
21/03/2019	resgate	000000001	00000113	16/02/2018	311,0581685	99,222399	30.863,93	0,00	0,00	0,00	30.863,93
21/03/2019	resgate	000000001	00000125	11/05/2018	311,0581685	222,510017	69.213,55	0,00	0,00	0,00	69.213,55
21/03/2019	resgate	000000001	00000132	17/10/2018	311,0581685	247,037218	76.842,94	0,00	0,00	0,00	76.842,94
21/03/2019	resgate	000000001	00000147	12/11/2018	311,0581685	143,814595	44.734,70	0,00	0,00	0,00	44.734,70
21/03/2019	resgate	000000001	00000151	18/12/2018	311,0581685	139,982083	43.542,57	0,00	0,00	0,00	43.542,57
21/03/2019	resgate	000000001	00000164	10/01/2019	311,0581685	133,437316	41.506,76	0,00	0,00	0,00	41.506,76
21/03/2019	resgate	000000001	00000176	11/01/2019	311,0581685	296,480662	92.222,73	0,00	0,00	0,00	92.222,73
29/03/2019	saldo final	000000000	000000000	-	308,1286989	0	0,00	0,00	0,00	0,00	0,00

Totais

Valor aplicado:

2.433.436,37

Valorização:

0,00

Rendimento tributado:

35.661,13

Valor bruto resgatado:

2.433.436,37

Valor total IR:

0,00

Valor antecipação de IR:

0,00





Extrato por Período – Fundos de Investimento

IGAPREV - IGARASSU PREVIDENCIA

Agência: 4025

Conta Corrente: 45.000002.6

Período de: 01/03/2019 a: 31/03/2019

Data/Hora: 03/04/2019 09:50h

Administrador: BANCO SANTANDER (BRASIL) S.A.

CNPJ: 90.400.888/0001-42

Fundo: FIC IMA-B 5 TIT PUB RF. - CNPJ: 13.455.117/0001-01

Conta Fundo: Todas

Data Referência	Histórico	Ct. Fundo	Certificado	Dt. Aplic.	VL Cota	Qtde. Cotas	Valor Bruto	VL IR	VL IOF	VL Tx. Saída	VL Líquido
28/02/2019	saldo inicial	000000000	000000000	-	22,9535663	14,052,620205	322.557,74	0,00	0,00	0,00	322.557,74
21/03/2019	resgate	000000002	000000019	22/10/2018	23,2052419	9,874,324495	229.136,08	0,00	0,00	0,00	229.136,08
21/03/2019	resgate	000000002	000000020	23/10/2018	23,2052419	2,473,048233	57.387,68	0,00	0,00	0,00	57.387,68
21/03/2019	resgate	000000002	000000032	22/11/2018	23,2052419	1	39.570,68	0,00	0,00	0,00	39.570,68
29/03/2019	saldo final	000000000	000000000	-	23,1296200	0	0,00	0,00	0,00	0,00	0,00

Totais

Valor aplicado:

Valorização:

3.536,70

Valor bruto resgatado:

Rendimento tributado:

0,00

Valor total IR:

Valor antecipação de IR:

0,00

Valor total IOF:

Prejuízo compensado:

0,00

Valor taxa saída:

0,00

Outras informações

Valores bloqueados:

Saldo liq. disponível:

0,00

Valor líquido resgatado pendente de crédito em conta*:

0,00

Valor aplicado pendente de conversão:

0,00



Extrato por Período – Fundos de Investimento

IGAPREV - IGARASSU PREVIDENCIA

Agência: 4025

Conta Corrente: 45.000002.6

Período de: 01/03/2019 **a:** 31/03/2019
Data/Hora: 03/04/2019 09:58h

Administrador: BANCO SANTANDER (BRASIL) S.A.
CNPJ: 90.400.888/0001-42

Fundo: IBOVESA ATIVO INST ACOES - CNPJ: 01.699.688/0001-02

Conta Fundo: Todas													
Dta. Referência	Histórico	Ct. Fundo	Certificado	Dt. Aplic.	Vi. Cota	Qtde. Cotas	Valor Bruto	VI. IR	VI. IOF	VI. Tx. Saída	VI. Líquido		
28/02/2019	saldo inicial	000000000	000000000	-	16,5983579	43.323,985957	719.107,01	0,00	0,00	0,00	719.107,01		
29/03/2019	saldo final	000000000	000000000	-	16,4951569	43.323,985957	714.635,93	0,00	0,00	0,00	714.635,93		
Totais													
Valor aplicado:							0,00						-4.471,08
Valor bruto resgatado:							0,00						0,00
Valor total IR:							0,00						0,00
Valor total IOF:							0,00						0,00
Valor taxa saída:							0,00						0,00
Outras informações													
Valores bloqueados:							0,00						714.635,93
Valor líquido resgatado pendente de crédito em conta*:							0,00						
Valor aplicado pendente de conversão:							0,00						
Valor líquido resgatado pendente de conversão**:							0,00						
Saldo liq. disponível:													714.635,93

*O valor apresentado está contemplado na informação 'Valor Bruto Resgatado'.

**O valor apresentado esta calculado com base no valor da cota da data da solicitação de resgate e poderá sofrer alterações

 Documento Assinado Digitalmente por: FRANCISCO BARETO DE MENEZES LEITE
 Acesse em: <https://stc.tee.pe.gov.br/epv/validaDoc.seam> Código do documento: 4d1c47d1-4523-4608-8154-035813259074



Extrato por Período – Fundos de Investimento

IGAPREV - IGARASSU PREVIDENCIA

Agência: 4025

Conta Corrente: 45.0000002.6

Período de: 01/03/2019 a: 31/03/2019

Data/Hora: 03/04/2019 09:51h

Administrador: BANCO SANTANDER (BRASIL) S.A.

CNPJ: 90.400.888/0001-42

Fundo: IMA-B INST TIT PUB RF LP, - CNPJ: 14.504.578/0001-90

Conta Fundo: Todas

Dta. Referência	Histórico	Ct. Fundo	Certificado	Dt. Aplic.	VI. Cota	Qtde. Cotas	Valor Bruto	VI. IR	VI. IOF	VI. Tx. Saída	VI. Líquido
28/02/2019	saldo inicial	000000000	000000000	-	23,1453440	6.810,702389	157.636,03	0,00	0,00	0,00	157.636,03
12/03/2019	aplicacao	000000002	000000040	12/03/2019	23,3448511	3.443,577330	80.389,80	0,00	0,00	0,00	80.389,80
21/03/2019	resgate	000000002	000000010	05/02/2019	23,4939552	3.338,924200	78.444,53	0,00	0,00	0,00	78.444,53
21/03/2019	resgate	000000002	000000025	11/02/2019	23,4939552	1.766,707894	41.506,95	0,00	0,00	0,00	41.506,95
21/03/2019	resgate	000000002	000000037	12/02/2019	23,4939552	1.705,070295	40.058,84	0,00	0,00	0,00	40.058,84
21/03/2019	resgate	000000002	000000040	12/03/2019	23,4939552	3.443,577330	80.903,25	0,00	0,00	0,00	80.903,25
29/03/2019	saldo final	000000000	000000000	-	23,2745288	0	0,00	0,00	0,00	0,00	0,00

Totais

Valor aplicado:	80.389,80	Valorização:	2.887,74
Valor bruto resgatado:	240.913,57	Rendimento tributado:	0,00
Valor total IR:	0,00	Valor antecipação de IR:	0,00
Valor total IOF:	0,00	Prejuízo compensado:	0,00
Valor taxa saída:	0,00		

Outras informações

Valores bloqueados: Saldo líquido disponível: 10,0





G336030926211213015
03/04/2019 09:32:44



Consultas - Investimentos Fundos - Mensal

Cliente

Agência 1361-7
Conta 15527-6 IGAPREV IGARASSU PREV
Mês/ano referência MARCO/2019

PREVID RF IMA-B 5 - CNPJPREVID RF IMA-B 5

Data	Histórico	Valor	Valor IRPrej. Comp.	Valor IOF	Quantidade cotas	Valor cota	Saldo cotas
28/02/2019	SALDO ANTERIOR	866.048,66			50.013,667510		
25/03/2019	APLICAÇÃO	3.823.676,34			219.074,768477	17,453750455	269.088,435987
29/03/2019	SALDO ATUAL	4.694.906,16			269.088,435987		269.088,435987

Resumo do mês

SALDO ANTERIOR	866.048,66
APLICAÇÕES (+)	3.823.676,34
RESGATES (-)	0,00
RENDIMENTO BRUTO (+)	5.181,16
IMPOSTO DE RENDA (-)	0,00
IOF (-)	0,00
RENDIMENTO LÍQUIDO	5.181,16
SALDO ATUAL =	4.694.906,16

Valor da Cota

28/02/2019	17,316239703
29/03/2019	17,447446745

Rentabilidade

No mês	0,7577
No ano	2,8254
Últimos 12 meses	8,9679

BB PREVID IMA-B TP - CNPJBB PREVID IMA-B TP

Data	Histórico	Valor	Valor IRPrej. Comp.	Valor IOF	Quantidade cotas	Valor cota	Saldo cotas
28/02/2019	SALDO ANTERIOR	7.314.588,08			1.387.921,602249		
25/03/2019	APLICAÇÃO	4.916.155,30			926.830,200436	5,304267489	2.314.751,802685
29/03/2019	SALDO ATUAL	12.267.278,64			2.314.751,802685		2.314.751,802685

Resumo do mês

SALDO ANTERIOR	7.314.588,08
APLICAÇÕES (+)	4.916.155,30
RESGATES (-)	0,00
RENDIMENTO BRUTO (+)	36.535,26
IMPOSTO DE RENDA (-)	0,00
IOF (-)	0,00
RENDIMENTO LÍQUIDO	36.535,26
SALDO ATUAL =	12.267.278,64

Valor da Cota

28/02/2019	5,270173808
29/03/2019	5,299608636

Rentabilidade

No mês	0,5585
No ano	5,4598
Últimos 12 meses	13,4024

BB Prev TP IPCA III - CNPJBB PREV TP IPCA III

Data	Histórico	Valor	Valor IRPrej. Comp.	Valor IOF	Quantidade cotas	Valor cota	Saldo cotas
28/02/2019	SALDO ANTERIOR	1.882.623,03			960.756,628200		
29/03/2019	SALDO ATUAL	1.896.523,02			960.756,628200		960.756,628200

Resumo do mês

SALDO ANTERIOR	1.882.623,03
APLICAÇÕES (+)	0,00
RESGATES (-)	0,00
RENDIMENTO BRUTO (+)	13.899,99
IMPOSTO DE RENDA (-)	0,00
IOF (-)	0,00
RENDIMENTO LÍQUIDO	13.899,99
SALDO ATUAL =	1.896.523,02

Valor da Cota

28/02/2019	1,959521251
29/03/2019	1,973989004

Rentabilidade

No mês	0,7383
--------	--------



No ano 2,9341
 Últimos 12 meses 18,4878

BB Previd RF IRF-M1 - CNPJBB PREVID RF IRF-M1

Data	Histórico	Valor	Valor IRPrej. Comp.	Valor IOF	Quantidade cotas	Valor cota	Saldo cotas
28/02/2019	SALDO ANTERIOR	1.120.292,77			448.411,340937		
19/03/2019	RESGATE	1.123.601,65			448.411,340937	2,505738715	
	Aplicação 08/02/2019	1.072.368,92			427.965,181828		
	Aplicação 18/02/2019	51.232,73			20.446,159109		
29/03/2019	SALDO ATUAL	0,00					

Resumo do mês

SALDO ANTERIOR	1.120.292,77
APLICAÇÕES (+)	0,00
RESGATES (-)	1.123.601,65
RENDIMENTO BRUTO (+)	3.308,88
IMPOSTO DE RENDA (-)	0,00
IOF (-)	0,00
RENDIMENTO LÍQUIDO	3.308,88
SALDO ATUAL =	0,00

Valor da Cota

28/02/2019	2,498359590
29/03/2019	2,509312793

Rentabilidade

No mês	0,4384
No ano	1,4595
Últimos 12 meses	6,4475

BB Previd RF IMAB 5+ - CNPJBB PREVID RF IMAB 5+

Data	Histórico	Valor	Valor IRPrej. Comp.	Valor IOF	Quantidade cotas	Valor cota	Saldo cotas
28/02/2019	SALDO ANTERIOR	3.100.555,27			1.108.120,454195		
25/03/2019	APLICAÇÃO	2.184.957,91			776.776,843987	2,812851499	1.884.897,298182
29/03/2019	SALDO ATUAL	5.295.843,99			1.884.897,298182		1.884.897,298182

Resumo do mês

SALDO ANTERIOR	3.100.555,27
APLICAÇÕES (+)	2.184.957,91
RESGATES (-)	0,00
RENDIMENTO BRUTO (+)	10.330,81
IMPOSTO DE RENDA (-)	0,00
IOF (-)	0,00
RENDIMENTO LÍQUIDO	10.330,81
SALDO ATUAL =	5.295.843,99

Valor da Cota

28/02/2019	2,798030902
29/03/2019	2,809619387

Rentabilidade

No mês	0,4141
No ano	7,5167
Últimos 12 meses	16,9800

BB PREVID RF IDKA 2 - CNPJBB PREVID RF IDKA 2

Data	Histórico	Valor	Valor IRPrej. Comp.	Valor IOF	Quantidade cotas	Valor cota	Saldo cotas
28/02/2019	SALDO ANTERIOR	657.088,67			267.831,092072		
29/03/2019	SALDO ATUAL	661.363,51			267.831,092072		267.831,092072

Resumo do mês

SALDO ANTERIOR	657.088,67
APLICAÇÕES (+)	0,00
RESGATES (-)	0,00
RENDIMENTO BRUTO (+)	4.274,84
IMPOSTO DE RENDA (-)	0,00
IOF (-)	0,00
RENDIMENTO LÍQUIDO	4.274,84
SALDO ATUAL =	661.363,51

Valor da Cota

28/02/2019	2,453369630
29/03/2019	2,469330583

Rentabilidade

No mês	0,6505
No ano	2,4918
Últimos 12 meses	8,6484

BB Prev RF Aloc - CNPJBB PREV RF ALOC

Data	Histórico	Valor	Valor IRPrej. Comp.	Valor IOF	Quantidade cotas	Valor cota	Saldo cotas
28/02/2019	SALDO ANTERIOR	5.216.344,75			3.961.635,575995		



29/03/2019 SALDO ATUAL

5.243.427,41

3.961.635,575995

3.961.635,57

Resumo do mês

SALDO ANTERIOR	5.216.344,75
APLICAÇÕES (+)	0,00
RESGATES (-)	0,00
RENDIMENTO BRUTO (+)	27.082,66
IMPOSTO DE RENDA (-)	0,00
IOF (-)	0,00
RENDIMENTO LÍQUIDO	27.082,66
SALDO ATUAL =	5.243.427,41

Valor da Cota

28/02/2019	1,316714941
29/03/2019	1,323551172

Rentabilidade

No mês	0,5191
No ano	2,9365
Últimos 12 meses	9,2869

Transação efetuada com sucesso por: JB699105 FRANCISCO B M LEITE.

Serviço de Atendimento ao Consumidor - SAC 0800 729 0722

Ouvidoria BB 0800 729 5678
Para deficientes auditivos 0800 729 0088

Documento Assinado Digitalmente por: FRANCISCO BARRETO DE MENEZES LEITE
Acesse em: <https://stc.tec.pe.gov.br/epv/validaDoc.seam> Código do documento: 4d1c47e1-d523-4608-ad54-035813259974



Consultas - Investimentos Fundos - Mensal

G3334250908161247015
25/04/2019 09:16:01

Documento Assinado Digitalmente por: FRANCISCO BARRETO DE MENEZES LEITE
Acesse em: <https://stc.cce.gov.br/epv/validaDoc.seam> Código do documento: 4d1c47e1-d523-4608-ad54-035813259974

Cliente

Agência 1361-7
Conta 53041-7 IGAPREVI FUNDOS PREVIDENC
Mês/ano referência MARCO/2019

PREVID RF IMA-B 5 - CNPJPREVID RF IMA-B 5

Data	Histórico	Valor	Valor IRPrej. Comp.	Valor IOF	Quantidade cotas	Valor cota	Saldo cotas
28/02/2019	SALDO ANTERIOR	0,00					
22/03/2019	APLICAÇÃO	750.111,10			43.003,679013	17,442951794	43.003,679013
29/03/2019	SALDO ATUAL	750.304,40			43.003,679013		43.003,679013

Resumo do mês

SALDO ANTERIOR	0,00
APLICAÇÕES (+)	750.111,10
RESGATES (-)	0,00
RENDIMENTO BRUTO (+)	193,30
IMPOSTO DE RENDA (-)	0,00
IOF (-)	0,00
RENDIMENTO LÍQUIDO	193,30
SALDO ATUAL =	750.304,40

Valor da Cota

28/02/2019	17,316239703
29/03/2019	17,447446745

Rentabilidade

No mês	0,7577
No ano	2,8254
Últimos 12 meses	8,9679

BB PREVID IMA-B TP - CNPJBB PREVID IMA-B TP

Data	Histórico	Valor	Valor IRPrej. Comp.	Valor IOF	Quantidade cotas	Valor cota	Saldo cotas
28/02/2019	SALDO ANTERIOR	0,00					
22/03/2019	APLICAÇÃO	1.500.222,19			283.022,091460	5,300724697	283.022,091460
29/03/2019	SALDO ATUAL	1.499.906,32			283.022,091460		283.022,091460

Resumo do mês

SALDO ANTERIOR	0,00
APLICAÇÕES (+)	1.500.222,19
RESGATES (-)	0,00
RENDIMENTO BRUTO (-)	-315,87
IMPOSTO DE RENDA (-)	0,00
IOF (-)	0,00
RENDIMENTO LÍQUIDO	-315,87
SALDO ATUAL =	1.499.906,32

Valor da Cota

28/02/2019	5,270173808
29/03/2019	5,299608636

Rentabilidade

No mês	0,5585
No ano	5,4598
Últimos 12 meses	13,4024

BB Previd RF IMAB 5+ - CNPJBB PREVID RF IMAB 5+

Data	Histórico	Valor	Valor IRPrej. Comp.	Valor IOF	Quantidade cotas	Valor cota	Saldo cotas
28/02/2019	SALDO ANTERIOR	0,00					
22/03/2019	APLICAÇÃO	750.111,09			266.857,892713	2,810900897	266.857,892713
29/03/2019	SALDO ATUAL	749.769,11			266.857,892713		266.857,892713

Resumo do mês

SALDO ANTERIOR	0,00
APLICAÇÕES (+)	750.111,09
RESGATES (-)	0,00
RENDIMENTO BRUTO (-)	-341,98
IMPOSTO DE RENDA (-)	0,00
IOF (-)	0,00
RENDIMENTO LÍQUIDO	-341,98
SALDO ATUAL =	749.769,11

Valor da Cota

28/02/2019	2,798030902
29/03/2019	2,809619387

Rentabilidade

No mês	0,4141
No ano	7,5167
Últimos 12 meses	16,9800

Extrato Fundo de Investimento
 Para simples verificação

Nome da Agência IGARASSU, PE	Código 2191	Operação 5184	Emissão 09/04/2019
Fundo CAIXA FI BRASIL IMA-B TP RF LP	CNPJ do Fundo 10.740.658/0001-93	Início das Atividades do Fundo 08/03/2010	

Rentabilidade do Fundo

No Mês(%)	No Ano(%)	Nos Últimos 12 Meses(%)	Cota em: 28/02/2019	Cota em: 29/03/2019
0,5601	5,5219	13,5206	2,981302	2,998000

Administradora

Nome Caixa Econômica Federal	Endereço SBS - Quadra 04 - Lotes 3/4 - Brasília/DF	CNPJ da Administradora 00.360.305/0001-04
---------------------------------	---	--

Cliente

Nome IGAPREV IGARASSU PREVIDENCIA	CPF/CNPJ 06.234.755/0001-37	Conta Corrente 006.00000065-0	Mês/Ano 03/2019	Folha 01/01
Análise do Perfil do Investidor		Data da Avaliação		

Resumo da Movimentação

Histórico	Valor em R\$	Qtde de Cotas
Saldo Anterior	4.807.414,56C	1.612.521,828911
Aplicações	0,00	0,000000
Resgates	4.880.197,34D	1.612.521,828911
Rendimento Bruto no Mês	72.782,78C	
IRRF	0,00	
IOF	0,00	
Taxa de Salda	0,00	
Saldo Bruto*	0,00	0,000000
Resgate Bruto em Trânsito*	0,00	

(*) Valor sujeito à tributação, conforme legislação em vigor

Movimentação Detalhada

Data	Histórico	Valor R\$	Qtde de Cotas
21 / 03	RESGATE	4.880.197,34D	1.612.521,828911
	IRRF	0,00	
	IOF	0,00	

Dados de Tributação
Rendimento Base
IRRF

0,00

0,00

Informações ao Cotista

Consulte seu extrato de fundos exclusivamente pelo Internet Banking CAIXA, de forma prática e segura, e beneficie-se de todas as vantagens que os serviços on-line lhe proporcionam. Fale com seu Gerente para solicitar a inibição do envio mensal do seu extrato pelos Correios. Além de reduzir suas despesas com impressão e postagem dos extratos, você contribui para preservação do meio-ambiente!

Prezado(a) Cotista, compareça à sua agência de relacionamento e cadastre ou atualize seu endereço de e-mail.

Serviço de Atendimento ao Cotista

Extrato Fundo de Investimento
 Para simples verificação

Nome da Agência IGARASSU, PE	Código 2191	Operação 5462	Emissão 09/04/2019
---------------------------------	----------------	------------------	-----------------------

Fundo CAIXA FI BRASIL TÍTULOS PÚBLICOS RF	CNPJ do Fundo 05.164.356/0001-84	Início das Atividades do Fundo 10/02/2006
--	-------------------------------------	--

Rentabilidade do Fundo

No Mês(%)	No Ano(%)	Nos Últimos 12 Meses(%)	Cota em: 28/02/2019	Cota em: 29/03/2019
0,4532	1,4614	6,0914	3,769658	3,786742

Administradora

Nome Caixa Econômica Federal	Endereço SBS - Quadra 04 - Lotes 3/4 - Brasília/DF	CNPJ da Administradora 00.360.305/0001-04
---------------------------------	---	--

Cliente

Nome IGAPREV IGARASSU PREVIDENCIA	CPF/CNPJ 06.234.755/0001-37	Conta Corrente 006.00000065-0	Mês/Ano 03/2019	Folha 01/01
--------------------------------------	--------------------------------	----------------------------------	--------------------	----------------

Análise do Perfil do Investidor	Data da Avaliação
---------------------------------	-------------------

Resumo da Movimentação

Histórico	Valor em R\$	Qtde de Cotas
Saldo Anterior	66.993,33C	17.771,726483
Aplicações	0,00	0,000000
Resgates	67.095,75D	17.771,726483
Rendimento Bruto no Mês	102,42C	
IRRF	0,00	
IOF	0,00	
Taxa de Salda	0,00	
Saldo Bruto*	0,00	0,000000
Resgate Bruto em Trânsito*	0,00	

(* Valor sujeito à tributação, conforme legislação em vigor)

Movimentação Detalhada

Data	Histórico	Valor R\$	Qtde de Cotas
11 / 03	RESGATE	57.344,68D	15.193,437767
	IRRF	0,00	
	IOF	0,00	
21 / 03	RESGATE	9.751,07D	2.578,288715
	IRRF	0,00	
	IOF	0,00	

Dados de Tributação
Rendimento Base
IRRF

0,00

0,00

Informações ao Cotista

Consulte seu extrato de fundos exclusivamente pelo Internet Banking CAIXA, de forma prática e segura, e beneficie-se de todas as vantagens que os serviços on-line lhe proporcionam. Fale com seu Gerente para solicitar a inibição do envio mensal do seu extrato pelos Correios. Além de reduzir suas despesas com impressão e postagem dos extratos, você contribui para preservação do meio-ambiente!

Prezado(a) Cotista, compareça à sua agência de relacionamento e cadastre ou atualize seu endereço de e-mail.

Serviço de Atendimento ao Cotista



Extrato Fundo de Investimento
Para simples verificação



Documento Assinado Digitalmente por: FRANCISCO BARRETO DE MENEZES LEITE
Acesse em: <https://stc.ce.gov.br/epv/validaDoc.seam> Código do documento: 4d1c47e1-4523-4608-ad54-03581325974

Nome da Agência IGARASSU, PE	Código 2191	Operação 5568	Emissão 24/04/2019
---------------------------------	----------------	------------------	-----------------------

Fundo CAIXA FI BRASIL IMA-B5+ TP RF LP	CNPJ do Fundo 10.577.503/0001-88	Início das Atividades do Fundo 18/04/2012
---	-------------------------------------	--

Rentabilidade do Fundo

No Mês(%)	No Ano(%)	Nos Últimos 12 Meses(%)	Cota em: 28/02/2019	Cota em: 29/03/2019
0,4327	7,5432	16,8190	2,205385	2,214928

Administradora

Nome Caixa Econômica Federal	Endereço SBS - Quadra 04 - Lotes 3/4 - Brasília/DF	CNPJ da Administradora 00.360.305/0001-04
---------------------------------	---	--

Cliente

Nome IGAPREV IGARASSU PREVIDENCIA	CPF/CNPJ 06.234.755/0001-37	Conta Corrente 006.00000065-0	Mês/Ano 03/2019	Folha 01/01
Análise do Perfil do Investidor		Data da Avaliação		

Resumo da Movimentação

Histórico	Valor em R\$	Qtde de Cotas
Saldo Anterior	773.224,72C	350.607,589961
Aplicações	0,00	0,000000
Resgates	787.335,62D	350.607,589961
Rendimento Bruto no Mês	14.110,90C	
IRRF	0,00	
IOF	0,00	
Taxa de Salda	0,00	
Saldo Bruto*	0,00	0,000000
Resgate Bruto em Trânsito*	0,00	

(*): Valor sujeito à tributação, conforme legislação em vigor

Movimentação Detalhada

Data	Histórico	Valor R\$	Qtde de Cotas
21 / 03	RESGATE	787.335,62D	350.607,589961
	IRRF	0,00	
	IOF	0,00	

Dados de Tributação

Rendimento Base	IRRF
0,00	0,00

Informações ao Cotista

Consulte seu extrato de fundos exclusivamente pelo Internet Banking CAIXA, de forma prática e segura, e beneficie-se de todas as vantagens que os serviços on-line lhe proporcionam. Fale com seu Gerente para solicitar a inibição do envio mensal do seu extrato pelos Correios. Além de reduzir suas despesas com impressão e postagem dos extratos, você contribui para preservação do meio-ambiente!

Prezado(a) Cotista, compareça à sua agência de relacionamento e cadastre ou atualize seu endereço de e-mail.

Serviço de Atendimento ao Cotista

SAC: 0800 726 0101	Endereço para Correspondência: Caixa Postal 72624, São Paulo/SP CEP: 01405-001
Ouvidoria: 0800 725 7474	Endereço Eletrônico: https://www1.caixa.gov.br/atendimento/telefones_da_caixa.asp

Acesse o site da CAIXA: www.caixa.gov.br

IMPRIMIR

RETORNAR

FECHAR

Extrato Fundo de Investimento
 Para simples verificação

Nome da Agência IGARASSU, PE	Código 2191	Operação 5396	Emissão 05/04/2019
Fundov 1.1.0 CAIXA FIAÇÕES Brasil IBX-50	CNPJ do Fundo 03.737.217/0001-77	Início das Atividades 07/01/2007	

Rentabilidade do Fundo

No Mês(%)	No Ano(%)	Nos Últimos 12 Meses(%)	Cota em: 28/02/2019	Cota em: 29/03/2019
0,3642-	7,9657	8,0293	1,240174	1,235657

Administradora

Nome Caixa Econômica Federal	Endereço SBS - Quadra 04 - Lotes 3/4 - Brasília/DF	CNPJ da Administradora 00.360.305/0001-04
---------------------------------	---	--

Cliente

Nome IGAPREV IGARASSU PREVIDENCIA	CPF/CNPJ 06.234.755/0001-37	Conta Corrente 006.00000065-0	Mês/Ano 03/2019	Folha 01/01
Análise do Perfil do Investidor		Data da Avaliação		

Resumo da Movimentação

Histórico	Valor em R\$	Qtde de Cotas
Saldo Anterior	1.354.104,42C	1.091.866,480037
Aplicações	0,00	0,000000
Resgates	0,00	0,000000
Rendimento Bruto no Mês	4.931,96D	
IRRF	0,00	
Saldo Bruto	1.349.172,46C	1.091.866,480037
IRRF Provisionado	0,00	
Resgate Bruto em Trânsito	0,00	
Saldo Líquido*	1.349.172,46C ✓	-----

* Saldo após dedução do IRRF Provisionado, no último dia útil do mês.

Movimentação Detalhada

Data	Histórico	Valor R\$	Qtde de Cotas
------	-----------	-----------	---------------

Dados de Tributação

Rendimento Base	0,00	IRRF	0,00
-----------------	------	------	------

Informações ao Cotista

Consulte seu extrato de fundos exclusivamente pelo Internet Banking CAIXA, de forma prática e segura, e beneficie-se de todas as vantagens que os serviços on-line lhe proporcionam. Fale com seu Gerente para solicitar a inibição do envio mensal do seu extrato pelos Correios. Além de reduzir suas despesas com impressão e postagem dos extratos, você contribui para preservação do meio-ambiente!

Prezado(a) Cotista, compareça à sua agência de relacionamento e cadastre ou atualize seu endereço de e-mail.

Serviço de Atendimento ao Cotista

SAC: 0800 726 0101	Endereço para Correspondência: Caixa Postal 72624, São Paulo/SP CEP: 01405-001
-----------------------	---

Extrato Fundo de Investimento
 Para simples verificação

Nome da Agência IGARASSU, PE	Código 2191	Operação 5993	Emissão 09/04/2019
Fundo CAIXA FIC BRASIL GESTÃO ESTRATÉGICA	CNPJ do Fundo 23.215.097/0001-55	Início das Atividades do Fundo 28/10/2016	

Rentabilidade do Fundo

No Mês(%)	No Ano(%)	Nos Últimos 12 Meses(%)	Cota em: 28/02/2019	Cota em: 29/03/2019
0,5446	3,9597	8,9742	1,260790	1,267656

Administradora

Nome Caixa Econômica Federal	Endereço SBS - Quadra 04 - Lotes 3/4 - Brasília/DF	CNPJ da Administradora 00.360.305/0001-04
---------------------------------	---	--

Cliente

Nome IGAPREV IGARASSU PREVIDENCIA	CPF/CNPJ 06.234.755/0001-37	Conta Corrente 006.00000065-0	Mês/Ano 03/2019	Folha 01/01
Análise do Perfil do Investidor		Data da Avaliação		

Resumo da Movimentação

Histórico	Valor em R\$	Qtde de Cotas
Saldo Anterior	2.586.983,95C	2.051.875,373029
Aplicações	0,00	0,000000
Resgates	2.625.856,73D	2.051.875,373029
Rendimento Bruto no Mês	38.872,78C	
IRRF	0,00	
IOF	0,00	
Taxa de Salda	0,00	
Saldo Bruto*	0,00	0,000000
Resgate Bruto em Trânsito*	0,00	

(*) Valor sujeito à tributação, conforme legislação em vigor

Movimentação Detalhada

Data	Histórico	Valor R\$	Qtde de Cotas
21 / 03	RESGATE	2.625.856,73D	2.051.875,373029
	IRRF	0,00	
	IOF	0,00	

Dados de Tributação
Rendimento Base
IRRF

0,00

0,00

Informações ao Cotista
Serviço de Atendimento ao Cotista

Extrato Fundo de Investimento
 Para simples verificação

Nome da Agência IGARASSU, PE	Código 2191	Operação 5187	Emissão 09/04/2019
---------------------------------	----------------	------------------	-----------------------

Fundo CAIXA FI BRASIL IMA-B5 TP RF LP	CNPJ do Fundo 11.060.913/0001-10	Início das Atividades do Fundo 29/06/2010
--	-------------------------------------	--

Rentabilidade do Fundo

No Mês(%)	No Ano(%)	Nos Últimos 12 Meses(%)	Cota em: 28/02/2019	Cota em: 29/03/2019
0,7645	2,8451	8,9998	2,710170	2,730888

Administradora

Nome Caixa Econômica Federal	Endereço SBS - Quadra 04 - Lotes 3/4 - Brasília/DF	CNPJ da Administradora 00.360.305/0001-04
---------------------------------	---	--

Cliente

Nome IGAPREV IGARASSU PREVIDÊNCIA	CPF/CNPJ 06.234.755/0001-37	Conta Corrente 006.00000065-0	Mês/Ano 03/2019	Folha 01/01
Análise do Perfil do Investidor		Data da Avaliação		

Resumo da Movimentação

Histórico	Valor em R\$	Qtde de Cotas
Saldo Anterior	2.557.259,06C	943.578,839865
Aplicações	0,00	0,000000
Resgates	2.585.222,02D	943.578,839865
Rendimento Bruto no Mês	27.962,96C	
IRRF	0,00	
IOF	0,00	
Taxa de Salda	0,00	
Saldo Bruto*	0,00	0,000000
Resgate Bruto em Trânsito*	0,00	

(*) Valor sujeito à tributação, conforme legislação em vigor

Movimentação Detalhada

Data	Histórico	Valor R\$	Qtde de Cotas
21 / 03	RESGATE	2.585.222,02D	943.578,839865
	IRRF	0,00	
	IOF	0,00	

Dados de Tributação
Rendimento Base
IRRF

0,00

0,00

Informações ao Cotista

Consulte seu extrato de fundos exclusivamente pelo Internet Banking CAIXA, de forma prática e segura, e beneficie-se de todas as vantagens que os serviços on-line lhe proporcionam. Fale com seu Gerente para solicitar a inibição do envio mensal do seu extrato pelos Correios. Além de reduzir suas despesas com impressão e postagem dos extratos, você contribui para preservação do meio-ambiente!

Prezado(a) Cotista, compareça à sua agência de relacionamento e cadastre ou atualize seu endereço de e-mail.

Serviço de Atendimento ao Cotista

Extrato Fundo de Investimento
 Para simples verificação

Nome da Agência IGARASSU, PE	Código 2191	Operação 5464	Emissão 09/04/2019
Fundo CAIXA FI BRASIL IRF-M1 TP RF	CNPJ do Fundo 10.740.670/0001-06	Início das Atividades do Fundo 28/05/2010	

Rentabilidade do Fundo

No Mês(%)	No Ano(%)	Nos Últimos 12 Meses(%)	Cota em: 28/02/2019	Cota em: 29/03/2019
0,4439	1,4665	6,5046	2,390507	2,401118

Administradora

Nome Caixa Econômica Federal	Endereço SBS - Quadra 04 - Lotes 3/4 - Brasília/DF	CNPJ da Administradora 00.360.305/0001-04
---------------------------------	---	--

Cliente

Nome IGAPREV IGARASSU PREVIDENCIA	CPF/CNPJ 06.234.755/0001-37	Conta Corrente 006.00000065-0	Mês/Ano 03/2019	Folha 01/01
Análise do Perfil do Investidor		Data da Avaliação		

Resumo da Movimentação

Histórico	Valor em R\$	Qtde de Cotas
Saldo Anterior	36.212,86C	15.148,610259
Aplicações	0,00	0,000000
Resgates	36.337,80D	15.148,610259
Rendimento Bruto no Mês	124,94C	
IRRF	0,00	
IOF	0,00	
Taxa de Salda	0,00	
Saldo Bruto*	0,00	0,000000
Resgate Bruto em Trânsito*	0,00	

(*) Valor sujeito à tributação, conforme legislação em vigor

Movimentação Detalhada

Data	Histórico	Valor R\$	Qtde de Cotas
21 / 03	RESGATE	36.337,80D	15.148,610259
	IRRF	0,00	
	IOF	0,00	

Dados de Tributação
Rendimento Base
IRRF

0,00

0,00

Informações ao Cotista

Consulte seu extrato de fundos exclusivamente pelo Internet Banking CAIXA, de forma prática e segura, e beneficie-se de todas as vantagens que os serviços on-line lhe proporcionam. Fale com seu Gerente para solicitar a inibição do envio mensal do seu extrato pelos Correios. Além de reduzir suas despesas com impressão e postagem dos extratos, você contribui para preservação do meio-ambiente!

Prezado(a) Cotista, compareça à sua agência de relacionamento e cadastre ou atualize seu endereço de e-mail.

Serviço de Atendimento ao Cotista



Extrato Mensal

Investidor: IGARASSU IGAPREV PREVIDENCIA

CPF/CNPJ: 06.234.755/0001-37

Endereço: PRACA DA BANDEIRA, 14, CENTRO, IGARASSU, PERNAMBUCO, BRASIL, 53610000.

FIA CAIXA INSTITUCIONAL BDR NIVEL I CNPJ: 17.502.937/0001-68

Fundo

CAIXA ECONOMICA FEDERAL

CPF/CNPJ: 00.360.305/0001-04

Endereço: AV PAULLISTA, 2.300, 1º ANDAR, CERQUEIRA CESAR, SÃO PAULO, SÃO PAULO, BRASIL, 01310-300.

Telefone:

Email:

Fundo

FIA CAIXA INSTITUCIONAL BDR NIVEL I

CPF/CNPJ: 17.502.937/0001-68.

Descrição	Valor	Descrição	Valor
Rentabilidade Mês	6,12%	Rentabilidade Mês Anterior	5,80%
Rentabilidade Últimos 12 meses	27,86%	Rentabilidade Ano	13,01%
Data Inicio	28/02/2019	Data Fim	29/03/2019
VL Cota Data Inicio	R\$ 2.68629700	VL Cota Data Fim	R\$ 2.85062800
Saldo Bruto Anterior	R\$ 7.840.560,15 / 2.918.724.23212419	Saldo Bruto Final	R\$ 8.320.191,18 / 2.918.724.23212419
Aplicações	R\$ 0,00 / 0,000000000	Rendimento Bruto	R\$ 479.631,03
Resgates	R\$ 0,00 / 0,000000000	IRRF Provisionado	R\$ 0,00
IRRF	R\$ 0,00	IOF Provisionado	R\$ 0,00
IOF	R\$ 0,00	Taxa Operacional	R\$ 0,00
Rendimento Base	R\$ 0,00	Saldo Líquido	R\$ 8.320.191,18
Resgate Bruto em Trânsito	R\$ 0,00		

Serviço de Atendimento ao Cotista
SAC Caixa 0800 726 0101 Endereço para Correspondência Caixa Postal 72624 Sao Paulo SP

CEP 01405-001
Ouvidoria 0800 725 7474





Intern

Extrato por Período – Fundos de Investimento

Conta Corrente: 13.0000095.5

Agência: 4025

IGAPREV - IGARASSU PREVIDENCIA

Período de: 01/04/2019 a: 30/04/2019
Data/Hora: 03/05/2019 12:57h

Administrador: BANCO SANTANDER (BRASIL) S.A.
CNPJ: 90.400.888/0001-42

Fundo: IMA-B INST TIT PUB RF LP, - CNPJ: 14.504.578/0001-90

Dta. Referência	Histórico	Ct. Fundo	Certificado	Dt. Aplic.	Vi. Cota	Qtde. Cotas	Valor Bruto	VI. IR	VI. IOF	VI. Tx. Saída	VI. Líquido
29/03/2019	saldo inicial	000000000	000000000	-	23,2745288	25.156,720498	585.50,80	0,00	0,00	0,00	585.510,80
26/04/2019	resgate	000000001	000000020	01/02/2019	23,5670566	2.758,986742	65.011,19	0,00	0,00	0,00	65.021,19
26/04/2019	resgate	000000001	000000037	05/02/2019	23,5670566	22.397,733756	527.848,65	0,00	0,00	0,00	527.848,65
11/04/2019	aplicacao	000000004	000000018	11/04/2019	23,2988593	35.462,180331	826.228,35	0,00	0,00	0,00	826.228,35
30/04/2019	saldo final	000000000	000000000	-	23,6208958	35.462,180331	837.648,46	0,00	0,00	0,00	837.648,46

Totais

Valor aplicado:	826.228,35	Valorização:	18.779,15
Valor bruto resgatado:	592.869,84	Rendimento tributado:	0,00
Valor total IR:	0,00	Valor antecipação de IR:	0,00
Valor total IOF:	0,00	Prejuízo compensado:	0,00
Valor taxa saída:	0,00		

Outras informações

Valores bloqueados:	0,00	Saldo líq. disponível:	837.648,46
---------------------	------	------------------------	------------

Valor líquido resgatado pendente de crédito em conta*:

Valor aplicado pendente de conversão:

Valor líquido resgatado pendente de conversão**:

Documento Assinado Digitalmente por: FRANCISCO BARRETO DE MENEZES LEITE 00/0
Acesse em: https://stc.ice.gov.br/epv/validaDoc.seam Código do documento: 4d1c47e1-d523-4f608-ad54-03581325974 00/0



1.838.111,88 / 1.838.111,88

Extrato por Período – Fundos de Investimento

IGAPREV - IGARASSU PREVIDENCIA

Agência: **4025**

Conta Corrente: **13.000095.5**

Período de: 01/04/2019 a: 30/04/2019
 Data/Hora: 03/05/2019 12:59h

Administrador: BANCO SANTANDER (BRASIL) S.A.
 CNPJ: 90.400.888/0001-42

Fundo: FIC FI INSTITUCIONAL RF, - CNPJ: 06.095.438/0001-87

Conta Fundo: Todas

Dta. Referência	Histórico	Ct. Fundo	Certificado	Dt. Aplic.	Vi. Cota	Qtde. Cotas	Valor Bruto	VI. IR	VI. IOF	VI. Tx. Saída	VI. Líquido
29/03/2019	saldo inicial	000000000	000000000	-	491,8956925	0	0,00	0,00	0,00	0,00	0,00
03/04/2019	aplicacao	000000002	000000511	03/04/2019	492,2846260	365,642132	180.000,00	0,00	0,00	0,00	180.000,00
05/04/2019	aplicacao	000000002	000000525	05/04/2019	492,5677755	1.966,816118	968.790,24	0,00	0,00	0,00	968.790,24
12/04/2019	aplicacao	000000002	000000532	12/04/2019	493,0456480	186,595299	92.000,00	0,00	0,00	0,00	92.000,00
26/04/2019	resgate	000000002	000000511	03/04/2019	494,3412165	365,642132	180.751,97	0,00	0,00	0,00	180.751,97
26/04/2019	resgate	000000002	000000525	05/04/2019	494,3412165	1.966,816118	972.278,27	0,00	0,00	0,00	972.278,27
26/04/2019	resgate	000000002	000000532	12/04/2019	494,3412165	186,595299	92.241,74	0,00	0,00	0,00	92.241,74
30/04/2019	aplicacao	000000002	000000544	30/04/2019	494,6094341	1.314,168221	650.000,00	0,00	0,00	0,00	650.000,00
30/04/2019	saldo final	000000000	000000000	-	494,6094341	1.314,168221	650.000,00	0,00	0,00	0,00	650.000,00

Totais

Valor aplicado:	1.890.790,24
Valor bruto resgatado:	1.245.271,98
Valor total IR:	0,00
Valor total IOF:	0,00
Valor taxa saída:	0,00
Valorização:	4.481,74
Rendimento tributado:	0,00
Valor antecipação de IR:	0,00
Prejuízo compensado:	0,00

Outras informações

Valores bloqueados:

0,00

Saldo líq. disponível:

0,00



Extrato por Período – Fundos de Investimento**IGAPREV - IGARASSU PREVIDENCIA**Agência: **4025**Conta Corrente: **13.000095.5**Período de: 01/04/2019 a: 30/04/2019
Data/Hora: 03/05/2019 13:01hAdministrador: BANCO SANTANDER (BRASIL) S.A.
CNPJ: 90.400.888/0001-42

Fundo: FIC IMA-B TIT PUB RF LP, - CNPJ: 11.180.607/0001-17

Conta Fundo: Todas

Dta. Referência	Histórico	Ct. Fundo	Certificado	Dt. Aplic.	Vi. Cota	Qtde. Cotas	Valor Bruto	VI. IR	VI. IOF	VI. Tx. Saída	VI. Líquido
29/03/2019	saldo inicial	000000000	000000000	-	308,1286989	311,330501	95.929,86	0,00	0,00	0,00	95.929,86
30/04/2019	saldo final	000000000	000000000	-	312,6110052	311,330501	97.325,34	0,00	0,00	0,00	97.325,34

Totais

Valor aplicado:	0,00	Valorização:	1.395,48
Valor bruto resgatado:	0,00	Rendimento tributado:	0,00
Valor total IR:	0,00	Valor antecipação de IR:	0,00
Valor total IOF:	0,00	Prejuízo compensado:	0,00
Valor taxa saída:	0,00		

Outras informações

Valores bloqueados:	0,00	Saldo líq. disponível:	97.325,34
Valor líquido resgatado pendente de crédito em conta*:	0,00		
Valor aplicado pendente de conversão:	0,00		
Valor líquido resgatado pendente de conversão**:	0,00		

*O valor apresentado está contemplado na informação 'Valor Bruto Resgatado'.

**O valor apresentado esta calculado com base no valor da cota da data da solicitação da operação e poderá sofrer alterações.



Consultas - Investimentos Fundos - Mensal

G337031314733
03/05/2019 1:



Documento Assinado Digitalmente por: FRANCISCO BARRETO DE MENEZES LEITE
Acesse em: https://www.tce.pe.gov.br/epp/validaDoc.seam?Codigo_documento:4d1c471-45224608-a154-03581325974

Cliente

Agência 1361-7
Conta 15527-6 IGAPREV IGARASSU PREV
Mês/ano referência ABRIL/2019

PREVID RF IMA-B 5 - CNPJPREVID RF IMA-B 5

Data	Histórico	Valor	Valor IRPrej. Comp.	Valor IOF	Quantidade cotas	Valor cota	Saldo cotas
29/03/2019	SALDO ANTERIOR	4.694.906,16			269.088,435987		
30/04/2019	SALDO ATUAL	4.745.854,24			269.088,435987		269.088,435987

Resumo do mês

SALDO ANTERIOR	4.694.906,16
APLICAÇÕES (+)	0,00
RESGATES (-)	0,00
RENDIMENTO BRUTO (+)	50.948,08
IMPOSTO DE RENDA (-)	0,00
IOF (-)	0,00
RENDIMENTO LÍQUIDO	50.948,08
SALDO ATUAL =	4.745.854,24

Valor da Cota

29/03/2019	17,447446745
30/04/2019	17,636782569

Rentabilidade

Por mês	1,0851
No ano	3,9413
Últimos 12 meses	9,7064

BB PREVID IMA-B TP - CNPJBB PREVID IMA-B TP

Data	Histórico	Valor	Valor IRPrej. Comp.	Valor IOF	Quantidade cotas	Valor cota	Saldo cotas
29/03/2019	SALDO ANTERIOR	12.267.278,64			2.314.751,802685		
30/04/2019	SALDO ATUAL	12.450.785,41			2.314.751,802685		2.314.751,802685

Resumo do mês

SALDO ANTERIOR	12.267.278,64
APLICAÇÕES (+)	0,00
RESGATES (-)	0,00
RENDIMENTO BRUTO (+)	183.506,77
IMPOSTO DE RENDA (-)	0,00
IOF (-)	0,00
RENDIMENTO LÍQUIDO	183.506,77
SALDO ATUAL =	12.450.785,41

Valor da Cota

29/03/2019	5,299608636
30/04/2019	5,378885715

Rentabilidade

Por mês	1,4959
No ano	7,0374
Últimos 12 meses	15,2721

BB Prev TP IPCA III - CNPJBB PREV TP IPCA III

Data	Histórico	Valor	Valor IRPrej. Comp.	Valor IOF	Quantidade cotas	Valor cota	Saldo cotas
29/03/2019	SALDO ANTERIOR	1.896.523,02			960.756,628200		
30/04/2019	SALDO ATUAL	1.917.814,79			960.756,628200		960.756,628200

Resumo do mês

SALDO ANTERIOR	1.896.523,02
APLICAÇÕES (+)	0,00
RESGATES (-)	0,00
RENDIMENTO BRUTO (+)	21.291,77
IMPOSTO DE RENDA (-)	0,00
IOF (-)	0,00
RENDIMENTO LÍQUIDO	21.291,77
SALDO ATUAL =	1.917.814,79

Valor da Cota

29/03/2019	1,973989004
30/04/2019	1,996150462

Rentabilidade

No mês	1,1226
No ano	4,0897
Últimos 12 meses	19,0091

BB Previd RF IMAB 5+ - CNPJBB PREVID RF IMAB 5+

Data	Histórico	Valor	Valor IRPrej. Comp.	Valor IOF	Quantidade cotas	Valor cota	Saldo cotas
29/03/2019	SALDO ANTERIOR	5.295.843,99			1.884.897,298182		



Resumo do mês	
SALDO ANTERIOR	5.295.843,99
APLICAÇÕES (+)	0,00
RESGATES (-)	0,00
RENDIMENTO BRUTO (+)	92.628,02
IMPOSTO DE RENDA (-)	0,00
IOF (-)	0,00
RENDIMENTO LÍQUIDO	92.628,02
SALDO ATUAL =	5.388.472,01

Valor da Cota

29/03/2019	2,809619387
30/04/2019	2,858761596

Rentabilidade

No mês	1,7490
No ano	9,3973
Últimos 12 meses	19,7902

BB PREVID RF IDKA 2 - CNPJBB PREVID RF IDKA 2

Data	Histórico	Valor	Valor IRPrej. Comp.	Valor IOF	Quantidade cotas	Valor cota	Saldo cotas
29/03/2019	SALDO ANTERIOR	661.363,51			267.831,092072		
29/04/2019	RESGATE	600.000,00			240.502,563392	2,494775904	27.328,528680
	Aplicação 19/09/2017	172.754,62			69.246,549435		
	Aplicação 20/09/2017	92.799,41			37.197,493065		
	Aplicação 17/08/2018	269.680,63			108.098,137583		
	Aplicação 17/08/2018	64.765,34			25.960,383309		
30/04/2019	SALDO ATUAL	68.228,69			27.328,528680		27.328,528680

Resumo do mês

SALDO ANTERIOR	661.363,51
APLICAÇÕES (+)	0,00
RESGATES (-)	600.000,00
RENDIMENTO BRUTO (+)	6.865,18
IMPOSTO DE RENDA (-)	0,00
IOF (-)	0,00
RENDIMENTO LÍQUIDO	6.865,18
SALDO ATUAL =	68.228,69

Valor da Cota

29/03/2019	2,469330583
30/04/2019	2,496610312

Rentabilidade

No mês	1,1047
No ano	3,6241
Últimos 12 meses	9,0951

BB Prev RF Aloc - CNPJBB PREV RF ALOC

Data	Histórico	Valor	Valor IRPrej. Comp.	Valor IOF	Quantidade cotas	Valor cota	Saldo cotas
29/03/2019	SALDO ANTERIOR	5.243.427,41			3.961.635,575995		
30/04/2019	SALDO ATUAL	5.289.036,58			3.961.635,575995		3.961.635,575995

Resumo do mês

SALDO ANTERIOR	5.243.427,41
APLICAÇÕES (+)	0,00
RESGATES (-)	0,00
RENDIMENTO BRUTO (+)	45.609,17
IMPOSTO DE RENDA (-)	0,00
IOF (-)	0,00
RENDIMENTO LÍQUIDO	45.609,17
SALDO ATUAL =	5.289.036,58

Valor da Cota

29/03/2019	1,323551172
30/04/2019	1,335063884

Rentabilidade

No mês	0,8698
No ano	3,8319
Últimos 12 meses	9,9960

Transação efetuada com sucesso por: JB699105 FRANCISCO B M LEITE.

Serviço de Atendimento ao Consumidor - SAC 0800 729 0722

Ouvidoria BB 0800 729 5678
Para deficientes auditivos 0800 729 0088

Extrato Fundo de Investimento
Para simples verificação



Documento Assinado Digitalmente por: FRANCISCO BARRETO DE MENEZES LEITE
Acesse em: https://stc.tec.pe.gov.br/epv/validaDoc.seam?codigo=441c47e1-4523-4608-ad54-035813259974

Agência IGARASSU, PE	Código 2191	Operação 5396	Emissão 03/05/2019
Fundo CAIXA FI AÇÕES Brasil IBX-50	CNPJ do Fundo 03.737.217/0001-77	Início das Atividades 07/01/2007	

Rentabilidade do Fundo

No Mês(%)	No Ano(%)	Nos Últimos 12 Meses(%)	Cota em: 29/03/2019	Cota em: 30/04/2019
0,2531	8,2390	7,8023	1,235657	1,238785

Administradora

Nome Caixa Econômica Federal	Endereço SBS - Quadra 04 - Lotes 3/4 - Brasília/DF	CNPJ da Administradora 00.360.305/0001-04
---------------------------------	---	--

Cliente

Nome IGAPREV IGARASSU PREVIDENCIA	CPF/CNPJ 06.234.755/0001-37	Conta Corrente 006.00000065-0	Mês/Ano 04/2019	Folha 01/01
Análise do Perfil do Investidor		Data da Avaliação		

Resumo da Movimentação

Histórico	Valor em R\$	Qtde de Cotas
Saldo Anterior	1.349.172,46C	1.091.866,480037
Aplicações	0,00	0,000000
Resgates	0,00	0,000000
Rendimento Bruto no Mês	3.415,36C	
IRRF	0,00	
Saldo Bruto	1.352.587,82C	1.091.866,480037
IRRF Provisionado	0,00	
Resgate Bruto em Trânsito	0,00	
Saldo Líquido*	1.352.587,82C	-----

*Saldo após dedução do IRRF Provisionado, no último dia útil do mês.

Movimentação Detalhada

Data	Histórico	Valor R\$	Qtde de Cotas
------	-----------	-----------	---------------

Dados de Tributação

Rendimento Base	IRRF
0,00	0,00

Informações ao Cotista

Consulte seu extrato de fundos exclusivamente pelo Internet Banking CAIXA, de forma prática e segura, e beneficie-se de todas as vantagens que os serviços on-line lhe proporcionam. Fale com seu Gerente para solicitar a inibição do envio mensal do seu extrato pelos Correios. Além de reduzir suas despesas com impressão e postagem dos extratos, você contribui para preservação do meio-ambiente!

Prezado(a) Cotista, compareça à sua agência de relacionamento e cadastre ou atualize seu endereço de e-mail.

Serviço de Atendimento ao Cotista

SAC: 0800 726 0101	Endereço para Correspondência: Caixa Postal 72624, São Paulo/SP CEP: 01405-001
Ouvidoria: 0800 725 7474	Endereço Eletrônico: https://www1.caixa.gov.br/atendimento/telefonos_da_caixa.asp
Acesse o site da CAIXA: www.caixa.gov.br	

IMPRIMIR

RETORNAR

FECHAR



Extrato por Período – Fundos de Investimento

IGAPREV - IGARASSU PREVIDENCIA

Agência: **4025**

Conta Corrente: **13.000095.5**

Período de: 01/05/2019 a: 31/05/2019

Data/Hora: 04/06/2019 10:15h

Administrador: BANCO SANTANDER (BRASIL) S.A.

CNPJ: 90.400.888/0001-42

Fundo: FIC FI INSTITUCIONAL RF, - CNPJ: 06.095.438/0001-87

Conta Fundo: Todas

Dia. Referência	Histórico	Ct. Fundo	Certificado	Dt. Aplic.	Vi. Cota	Qtde. Cotas	Valor Bruto	Vi. IR	Vi. IOF	Vi. Tx. Saída	Vi. Líquido
30/04/2019	saldo inicial	00000000	00000000	-	494,6094341	1.314,168221	650.000,00	0,00	0,00	0,00	650.000,00
03/05/2019	resgate	00000002	00000544	30/04/2019	494,9951651	302,237518	149.606,11	0,00	0,00	0,00	149.606,11
03/05/2019	resgate	00000002	00000544	30/04/2019	494,9951651	253,361829	125.412,88	0,00	0,00	0,00	125.412,88
10/05/2019	aplicacao	00000002	00000552	10/05/2019	495,5534661	381,391743	189.000,00	0,00	0,00	0,00	189.000,00
29/05/2019	resgate	00000002	00000552	10/05/2019	496,8915247	201,251169	100.000,00	0,00	0,00	0,00	100.000,00
31/05/2019	antecipacao de ir	00000002	00000544	30/04/2019	497,1854376	0	0,00	0,00	0,00	0,00	0,00
31/05/2019	antecipacao de ir	00000002	00000552	10/05/2019	497,1854376	0	0,00	0,00	0,00	0,00	0,00
31/05/2019	saldo final	00000000	00000000	-	497,1854376	938,709448	466.712,66	0,00	0,00	0,00	466.712,66

Totais

Valor aplicado: 189.000,00

189.000,00

Valorização:

2.731,65

Valor bruto resgatado:

375.018,99

Rendimento tributado:

0,00

Valor total IR:

0,00

Valor antecipação de IR:

0,00

Valor total IOF:

0,00

Prejuízo compensado:

0,00

Valor taxa saída:

0,00

Outras informações

Documento Assinado Digitalmente por: FRANCISCO BARRETO DE MENEZES LEITE
 Acesse em: <https://stc.ce.gov.br/epi/validaDoc.seam> Código do documento: 4d1c47e1-d523-4608-ad54-035813259974





Extrato por Período – Fundos de Investimento

IGAPREV - IGARASSU PREVIDENCIA

Agência: **4025**

Conta Corrente: **13.000095.5**

Período de: 01/05/2019 a: 31/05/2019

Data/Hora: 04/06/2019 10:17h

Administrador: BANCO SANTANDER (BRASIL) S.A.

CNPJ: 90.400.888/0001-42

Fundo: FIC IMA-B TIT PUB RF LP, - CNPJ: 11.180.607/0001-17

Conta Fundo: Todas

Dia. Referência	Histórico	Ct. Fundo	Certificado	Dt. Aplic.	Vi. Cota	Qtde. Cotas	Valor Bruto	Vi. IR	Vi. IOF	Vi. Tx. Saída	Vi. Líquido
30/04/2019	saldo inicial	000000000	000000000	-	312,6110052	311,330501	97.325,34	0,00	0,00	0,00	97.325,34
31/05/2019	antecipacao de ir	005514069	000000013	10/01/2019	323,8274205	0	0,00	0,00	0,00	0,00	0,00
31/05/2019	saldo final	000000000	000000000	-	323,8274205	311,330501	100.817,35	0,00	0,00	0,00	100.817,35

Totais

Valor aplicado:	0,00	Valorização:	3.492,01
Valor bruto resgatado:	0,00	Rendimento tributado:	0,00
Valor total IR:	0,00	Valor antecipação de IR:	0,00
Valor total IOF:	0,00	Prejuízo compensado:	0,00
Valor taxa saída:	0,00		

Outras informações

Valores bloqueados: Saldo líq. disponível: 100.817,35

Valor líquido resgatado pendente de crédito em conta*:

Valor líquido resgatado pendente de conversão:

Valor líquido resgatado pendente de conversão:**



Documento Assinado Digitalmente por: FRANCISCO BARRETO DE MENEZES LEITE
 Acesse em: <https://stc.ce.gov.br/epi/validaDoc.seam> Código do documento: 4d1c47e1-d523-4608-ad54-03581325974

Extrato por Período – Fundos de Investimento

IGAPREV - IGARASSU PREVIDENCIA

Agência: **4025**

Conta Corrente: **13.000095.5**

Período de: 01/05/2019 a: 31/05/2019

Data/Hora: 04/06/2019 10:18h

Administrador: BANCO SANTANDER (BRASIL) S.A.

CNPJ: 90.400.888/0001-42

Fundo: IMA-B INST TIT PUB RF LP, - CNPJ: 14.504.578/0001-90

Conta Fundo: Todas

Dta. Referência	Histórico	Ct. Fundo	Certificado	Dt. Aplic.	Vi. Cota	Qtde. Cotas	Valor Bruto	Vi. IR	Vi. IOF	Vi. Tx. Saída	Vi. Líquido
30/04/2019	saldo inicial	000000000	000000000	-	23,6208958	35.462,180331	837.648,46	0,00	0,00	0,00	837.648,46
15/05/2019	aplicacao	000000004	000000029	15/05/2019	23,9374100	30.913,954351	740.000,00	0,00	0,00	0,00	740.000,00
24/05/2019	aplicacao	000000004	000000030	24/05/2019	23,9832780	3.335,657453	80.000,00	0,00	0,00	0,00	80.000,00
28/05/2019	resgate	000000004	000000018	11/04/2019	24,1881009	35.462,180331	857.762,79	0,00	0,00	0,00	857.762,79
28/05/2019	resgate	000000004	000000029	15/05/2019	24,1881009	30.913,954351	747.749,84	0,00	0,00	0,00	747.749,84
28/05/2019	resgate	000000004	000000030	24/05/2019	24,1881009	3.335,657453	80.683,21	0,00	0,00	0,00	80.683,21
31/05/2019	saldo final	000000000	000000000	-	24,4768300	0	0,00	0,00	0,00	0,00	0,00

Totais

Valor aplicado: 820.000,00

Valor bruto resgatado: 1.686.195,84

Valor total IR: 0,00

Valor total IOF: 0,00

Valor taxa saída: 0,00

Valorização: 28.547,38

Rendimento tributado: 0,00

Valor antecipação de IR: 0,00

Prejuízo compensado: 0,00

Outras informações

Valores bloqueados:

Documento Assinado Digitalmente por: FERNANDO BARRETO DE MENEZES LEITE
 Acesse em: <https://stc.cce.br/epi/validaDoc.seam> Código do documento: 4d1c47e1-4523-4608-ad54-035813259974

00'0





Cliente

Agência 1361-7
Conta 15527-6 IGAPREV IGARASSU PREV
Mês/ano referência MAIO/2019

PREVID RF IMA-B 5 - CNPJPREVID RF IMA-B 5

Data	Histórico	Valor	Valor IRPrej. Comp.	Valor IOF	Quantidade cotas	Valor cota	Saldo cotas
30/04/2019	SALDO ANTERIOR	4.745.854,24			269.088,435987		
31/05/2019	SALDO ATUAL	4.811.080,96			269.088,435987		269.088,435987

Resumo do mês

SALDO ANTERIOR	4.745.854,24
APLICAÇÕES (+)	0,00
RESGATES (-)	0,00
RENDIMENTO BRUTO (+)	65.226,72
IMPOSTO DE RENDA (-)	0,00
IOF (-)	0,00
RENDIMENTO LÍQUIDO	65.226,72
SALDO ATUAL =	4.811.080,96

Valor da Cota

30/04/2019	17,636782569
31/05/2019	17,879181388

Rentabilidade

No mês	1,3743
No ano	5,3699
Últimos 12 meses	12,9841

BB PREVID IMA-B TP - CNPJBB PREVID IMA-B TP

Data	Histórico	Valor	Valor IRPrej. Comp.	Valor IOF	Quantidade cotas	Valor cota	Saldo cotas
30/04/2019	SALDO ANTERIOR	12.450.785,41			2.314.751,802685		
31/05/2019	SALDO ATUAL	12.902.361,56			2.314.751,802685		2.314.751,802685

Resumo do mês

SALDO ANTERIOR	12.450.785,41
APLICAÇÕES (+)	0,00
RESGATES (-)	0,00
RENDIMENTO BRUTO (+)	451.576,15
IMPOSTO DE RENDA (-)	0,00
IOF (-)	0,00
RENDIMENTO LÍQUIDO	451.576,15
SALDO ATUAL =	12.902.361,56

Valor da Cota

30/04/2019	5,378885715
31/05/2019	5,573971924

Rentabilidade

No mês	3,6268
No ano	10,9195
Últimos 12 meses	23,3585

BB Prev TP IPCA III - CNPJBB PREV TP IPCA III

Data	Histórico	Valor	Valor IRPrej. Comp.	Valor IOF	Quantidade cotas	Valor cota	Saldo cotas
30/04/2019	SALDO ANTERIOR	1.917.814,79			960.756,628200		
31/05/2019	SALDO ATUAL	1.944.658,60			960.756,628200		960.756,628200

Resumo do mês

SALDO ANTERIOR	1.917.814,79
APLICAÇÕES (+)	0,00
RESGATES (-)	0,00
RENDIMENTO BRUTO (+)	26.843,81
IMPOSTO DE RENDA (-)	0,00
IOF (-)	0,00
RENDIMENTO LÍQUIDO	26.843,81
SALDO ATUAL =	1.944.658,60

Valor da Cota

30/04/2019	1,996150462
31/05/2019	2,024090745

Rentabilidade

No mês	1,3997
No ano	5,5467
Últimos 12 meses	19,8158

BB Previd RF IMAB 5+ - CNPJBB PREVID RF IMAB 5+

Data	Histórico	Valor	Valor IRPrej. Comp.	Valor IOF	Quantidade cotas	Valor cota	Saldo cotas
30/04/2019	SALDO ANTERIOR	5.388.472,01			1.884.897,298182		



Resumo do mês	
SALDO ANTERIOR	5.388.472,01
APLICAÇÕES (+)	0,00
RESGATES (-)	0,00
RENDIMENTO BRUTO (+)	275.969,21
IMPOSTO DE RENDA (-)	0,00
IOF (-)	0,00
RENDIMENTO LÍQUIDO	275.969,21
SALDO ATUAL =	5.664.441,22

Valor da Cota

30/04/2019	2,858761596
31/05/2019	3,005172339

Rentabilidade

No mês	5,1214
No ano	15,0000
Últimos 12 meses	32,0189

BB PREVID RF IDKA 2 - CNPJBB PREVID RF IDKA 2

Data	Histórico	Valor	Valor IRPrej. Comp.	Valor IOF	Quantidade cotas	Valor cota	Saldo cotas
30/04/2019	SALDO ANTERIOR	68.228,69			27.328,528680		
31/05/2019	SALDO ATUAL	68.874,36			27.328,528680		27.328,528680

Resumo do mês

SALDO ANTERIOR	68.228,69
APLICAÇÕES (+)	0,00
RESGATES (-)	0,00
RENDIMENTO BRUTO (+)	645,67
IMPOSTO DE RENDA (-)	0,00
IOF (-)	0,00
RENDIMENTO LÍQUIDO	645,67
SALDO ATUAL =	68.874,36

Valor da Cota

30/04/2019	2,496610312
31/05/2019	2,520236590

Rentabilidade

No mês	0,9463
No ano	4,6047
Últimos 12 meses	11,0653

BB Prev RF Aloc - CNPJBB PREV RF ALOC

Data	Histórico	Valor	Valor IRPrej. Comp.	Valor IOF	Quantidade cotas	Valor cota	Saldo cotas
30/04/2019	SALDO ANTERIOR	5.289.036,58			3.961.635,575995		
31/05/2019	SALDO ATUAL	5.395.752,94			3.961.635,575995		3.961.635,575995

Resumo do mês

SALDO ANTERIOR	5.289.036,58
APLICAÇÕES (+)	0,00
RESGATES (-)	0,00
RENDIMENTO BRUTO (+)	106.716,36
IMPOSTO DE RENDA (-)	0,00
IOF (-)	0,00
RENDIMENTO LÍQUIDO	106.716,36
SALDO ATUAL =	5.395.752,94

Valor da Cota

30/04/2019	1,335063884
31/05/2019	1,362001333

Rentabilidade

No mês	2,0176
No ano	5,9269
Últimos 12 meses	13,7347

Transação efetuada com sucesso por: JB699105 FRANCISCO B M LEITE.

Serviço de Atendimento ao Consumidor - SAC 0800 729 0722

Ouvidoria BB 0800 729 5678
Para deficientes auditivos 0800 729 0088



Extrato Fundo de Investimento
Para simples verificação



Documento Assinado Digitalmente por: FRANCISCO BARRETO DE MENEZES LEITE
Acesse em: https://stc.tee.pe.gov.br/epv/validaDoc.seam Código do documento: 4d1c47e1-4523-4608-ad54-035813259974

Nome da Agência ARASSU, PE	Código 2191	Operação 5396	Emissão 04/06/2019
Fundo CAIXA FI AÇÕES Brasil IBX-50	CNPJ do Fundo 03.737.217/0001-77	Início das Atividades 07/01/2007	

Rentabilidade do Fundo

No Mês(%) 0,5471	No Ano(%) 8,8312	Nos Últimos 12 Meses(%) 21,7809	Cota em: 30/04/2019 1,238785	Cota em: 31/05/2019 1,245562
---------------------	---------------------	------------------------------------	---------------------------------	---------------------------------

Administradora

Nome Caixa Econômica Federal	Endereço SBS - Quadra 04 - Lotes 3/4 - Brasília/DF	CNPJ da Administradora 00.360.305/0001-04
---------------------------------	---	--

Cliente

Nome IGAPREV IGARASSU PREVIDENCIA	CPF/CNPJ 06.234.755/0001-37	Conta Corrente 006.00000065-0	Mês/Ano 05/2019	Folha 01/01
Análise do Perfil do Investidor		Data da Avaliação		

Resumo da Movimentação

Histórico	Valor em R\$	Qtde de Cotas
Saldo Anterior	1.352.587,82C	1.091.866,480037
Aplicações	0,00	0,000000
Resgates	0,00	0,000000
Rendimento Bruto no Mês	7.399,58C ✓	
IR	0,00	
Saldo Bruto	1.359.987,40C	1.091.866,480037
IRRF Provisionado	0,00	
Resgate Bruto em Trânsito	0,00	
Saldo Líquido*	1.359.987,40C	-----

* Saldo após dedução do IRRF Provisionado, no último dia útil do mês.

Movimentação Detalhada

Data	Histórico	Valor R\$	Qtde de Cotas
------	-----------	-----------	---------------

Dados de Tributação

Rendimento Base	0,00	IRRF	0,00
-----------------	------	------	------

Informações ao Cotista

Consulte seu extrato de fundos exclusivamente pelo Internet Banking CAIXA, de forma prática e segura, e beneficie-se de todas as vantagens que os serviços on-line lhe proporcionam. Fale com seu Gerente para solicitar a inibição do envio mensal do seu extrato pelos Correios. Além de reduzir suas despesas com impressão e postagem dos extratos, você contribui para preservação do meio-ambiente!

Prezado(a) Cotista, compareça à sua agência de relacionamento e cadastre ou atualize seu endereço de e-mail.

Serviço de Atendimento ao Cotista

SAC: 0800 726 0101	Endereço para Correspondência: Caixa Postal 72624, São Paulo/SP CEP: 01405-001
Ouvidoria: 0800 725 7474	Endereço Eletrônico: https://www1.caixa.gov.br/atendimento/telefones_da_caixa.asp
Acesse o site da CAIXA: www.caixa.gov.br	

IMPRIMIR

RETORNAR

FECHAR



Investidor: IGARASSU IGAPREV PREVIDENCIA
CPF/CNPJ: 06.234.755/0001-37
Endereço: PRACA DA BANDEIRA, 14, CENTRO, IGARASSU, PERNAMBUCO, BRASIL, 53610000.

FIA CAIXA INSTITUCIONAL BDR NIVEL I CNPJ: 17.502.937/0001-68

Fundo

CAIXA ECONOMICA FEDERAL
FIA CAIXA INSTITUCIONAL BDR NIVEL I
CPF/CNPJ: 00.360.305/0001-04

Endereço: AV PAULISTA, 2.300, 11º ANDAR, CERQUEIRA CESAR, SÃO PAULO, SÃO PAULO, BRASIL, 01310-300.

Telefone:

Email:

Descrição	Valor	Descrição	Valor
Rentabilidade Mês	-6,70%	Rentabilidade Mês Anterior	5,51%
Rentabilidade Últimos 12 meses	8,05%	Rentabilidade Ano	11,25%
Data Inicio	30/04/2019	Data Fim	31/05/2019
VL Cota Data Inicio	R\$ 3.007.693,00	VL Cota Data Fim	R\$ 2.806,1600
Saldo Bruto Anterior	R\$ 8.778.626,44 / 2.918.724,23212419	Saldo Bruto Final	R\$ 8.190.278,77 / 2.918.724,23212419
Aplicações	R\$ 0,00 / 0,00000000	Rendimento Bruto	R\$ -588.347,67
Resgates	R\$ 0,00 / 0,00000000	IRRF Provisionado	R\$ 0,00
IRRF	R\$ 0,00	IOF Provisionado	R\$ 0,00
IOF	R\$ 0,00	Taxa Operacional	R\$ 0,00
Rendimento Base	R\$ 0,00	Saldo Líquido	R\$ 8.190.278,77
Resgate Bruto em Trânsito	R\$ 0,00		

Serviço de Atendimento ao Cotista
SAC Caixa 0800 726 0101 Endereço para Correspondência Caixa Postal 72624 Sao Paulo SP
CEP 01405-001
Ouvidoria 0800 725 7474





Extrato por Período – Fundos de Investimento

IGAPREV - IGARASSU PREVIDENCIA

Agência: **4025**

Conta Corrente: **13.000104.2**

Período de: 01/05/2019 a: 31/05/2019

Data/Hora: 04/06/2019 10:44h

Administrador: BANCO SANTANDER (BRASIL) S.A.

CNPJ: 90.400.888/0001-42

Fundo: FIC FI INSTITUCIONAL RF, - CNPJ: 06.095.438/0001-87

Conta Fundo: Todas

Dta. Referência	Histórico	Ct. Fundo	Certificado	Dt. Aplic.	Vi. Cota	Qtde. Cotas	Valor Bruto	Vi. IR	Vi. IOF	Vi. Tx. Saída	Vi. Líquido
30/04/2019	saldo inicial	000000000	000000000	-	494,6094341	1.788,178526	884.449,93	0,00	0,00	0,00	884.449,93
31/05/2019	antecipacao de ir	000000001	000000010	17/01/2014	497,1854376	0	0,00	0,00	0,00	0,00	0,00
31/05/2019	antecipacao de ir	000000001	000000033	24/05/2016	497,1854376	0	0,00	0,00	0,00	0,00	0,00
31/05/2019	antecipacao de ir	000000001	000000057	29/09/2016	497,1854376	0	0,00	0,00	0,00	0,00	0,00
31/05/2019	antecipacao de ir	000000001	000000062	20/10/2016	497,1854376	0	0,00	0,00	0,00	0,00	0,00
31/05/2019	antecipacao de ir	000000001	000000074	16/11/2016	497,1854376	0	0,00	0,00	0,00	0,00	0,00
31/05/2019	antecipacao de ir	000000001	000000083	05/12/2016	497,1854376	0	0,00	0,00	0,00	0,00	0,00
31/05/2019	antecipacao de ir	000000001	000000102	16/03/2017	497,1854376	0	0,00	0,00	0,00	0,00	0,00
31/05/2019	resgate	000000001	000000120	16/05/2017	497,1854376	20,113220	10.000,00	0,00	0,00	0,00	10.000,00
31/05/2019	antecipacao de ir	000000001	000000120	16/05/2017	497,1854376	0	0,00	0,00	0,00	0,00	0,00
31/05/2019	saldo final	000000000	000000000	-	497,1854376	1.768,065306	879.056,27	0,00	0,00	0,00	879.056,27

Totais

Valor aplicado: 0,00

Valorização: 4.606,34

Valor bruto resgatado: 10.000,00

Rendimento tributado: 0,00

Valor total IR: 0,00

Valor antecipação de IR: 0,00

Valor total IOF: 0,00

Valor antecipação de IR: 0,00

Documento Assinado Digitalmente por **FRANCO BARRETO DE MENEZES LEITE**
 Acesse em: <https://pteece.pe.gov.br/epi/validarDocumento.aspx?Codigo=documento:4d1c47e1-4523-4608-ad54-035813259974>



Extrato por Período – Fundos de Investimento

IGAPREV - IGARASSU PREVIDENCIA

Agência: **4025**

Conta Corrente: **13.000104.2**

Período de: 01/05/2019 a: 31/05/2019

Data/Hora: 04/06/2019 10:45h

Administrador: BANCO SANTANDER (BRASIL) S.A.

CNPJ: 90.400.888/0001-42

Fundo: FIC IMA-B TIT PUB RF LP, - CNPJ: 11.180.607/0001-17

Conta Fundo: Todas

Dta. Referência	Histórico	Ct. Fundo	Certificado	Dt. Aplic.	Vi. Cota	Qtde. Cotas	Valor Bruto	VI. IR	VI. IOF	VI. Tx. Saída	Vi. Líquido
30/04/2019	saldo inicial	000000000	000000000	-	312,6110052	2.144,076009	670.261,75	0,00	0,00	0,00	670.261,75
31/05/2019	antecipacao de ir	000000002	000000014	18/12/2018	323,8274205	0	0,00	0,00	0,00	0,00	0,00
31/05/2019	antecipacao de ir	000000002	000000027	10/01/2019	323,8274205	0	0,00	0,00	0,00	0,00	0,00
31/05/2019	saldo final	000000000	000000000	-	323,8274205	2.144,076009	694.310,59	0,00	0,00	0,00	694.310,59

Totais

Valor aplicado:	0,00	Valorização:	24.048,84
Valor bruto resgatado:	0,00	Rendimento tributado:	0,00
Valor total IR:	0,00	Valor antecipação de IR:	0,00
Valor total IOF:	0,00	Prejuízo compensado:	0,00
Valor taxa saída:	0,00		

Outras informações

Valores bloqueados: 0,00 **Saldo líq. disponível:** 694.310,59

Valor líquido resgatado pendente de crédito em conta*:

Valor aplicado pendente de conversão:

Valor líquido resgatado pendente de conversão**:





Extrato por Período – Fundos de Investimento

IGAPREV - IGARASSU PREVIDENCIA

Agência: **4025**

Conta Corrente: **13.000104.2**

Período de: 01/05/2019 **a:** 31/05/2019

Data/Hora: 04/06/2019 10:45h

Administrador: BANCO SANTANDER (BRASIL) S.A.

CNPJ: 90.400.888/0001-42

Fundo: IMA-B INST TIT PUB RF LP, - **CNPJ:** 14.504.578/0001-90

Conta Fundo: Todas

Dta. Referência	Histórico	Ct. Fundo	Certificado	Dt. Aplic.	Vi. Cota	Qtde. Cotas	Valor Bruto	VI. IR	VI. IOF	VI. Tx. Saída	VI. Líquido
30/04/2019	saldo inicial	000000000	000000000	-	23,6208958	6.845,199868	161.689,74	0,00	0,00	0,00	161.689,74
09/05/2019	aplicacao	000000003	000000030	09/05/2019	23,8278926	1.678,704898	40.000,00	0,00	0,00	0,00	40.000,00
31/05/2019	antecipacao de ir	000000003	000000013	12/03/2019	24,4768300	0	0,00	0,00	0,00	0,00	0,00
31/05/2019	antecipacao de ir	000000003	000000025	13/03/2019	24,4768300	0	0,00	0,00	0,00	0,00	0,00
31/05/2019	antecipacao de ir	000000003	000000030	09/05/2019	24,4768300	0	0,00	0,00	0,00	0,00	0,00
31/05/2019	saldo final	000000000	000000000	-	24,4768300	8.523,904766	208.638,15	0,00	0,00	0,00	208.638,15

Totais

Valor aplicado:	40.000,00	Valorização:	6.948,41
Valor bruto resgatado:	0,00	Rendimento tributado:	0,00
Valor total IR:	0,00	Valor antecipação de IR:	0,00
Valor total IOF:	0,00	Prejuízo compensado:	0,00
Valor taxa saída:	0,00		

Outras informações

Valores bloqueados:

Valor líquido resgatado pendente de crédito em conta*:

00'0

Saldo líq. disponível: 20
 Documento Assinado Digitalmente por: FRANCISCO BARETO DE MENEZES LEITE
 Asses em: <https://stc.ce.gov.br/epj/validaDoc.aspx?CodigoDocumento:4d1c47e1-4523-4608-ad54-03581325974>





Extrato por Período – Fundos de Investimento

IGAPREV - IGARASSU PREVIDENCIA

Agência: **4025**

Conta Corrente: **45.000002.6**

Período de: 01/05/2019 a: 31/05/2019

Data/Hora: 04/06/2019 10:48h

Administrador: BANCO SANTANDER (BRASIL) S.A.

CNPJ: 90.400.888/0001-42

Fundo: IMA-B INST TIT PUB RF LP, - CNPJ: 14.504.578/0001-90

Conta Fundo: Todas

Dta. Referência	Histórico	Ct. Fundo	Certificado	Dt. Aplic.	Vi. Cota	Qtde. Cotas	Valor Bruto	VI. IR	VI. IOF	VI. Tx. Saída	VI. Líquido
30/04/2019	saldo inicial	00000000	000000000	-	23,6208958	4.249,135064	100.368,37	0,00	0,00	0,00	100.368,37
10/05/2019	aplicacao	00000002	000000064	10/05/2019	23,8977973	1.974,092399	47.176,46	0,00	0,00	0,00	47.176,46
14/05/2019	aplicacao	00000002	000000071	14/05/2019	23,9506723	1.656,327201	39.670,15	0,00	0,00	0,00	39.670,15
31/05/2019	antecipacao de ir	00000002	000000052	11/04/2019	24,4768300	0	0,00	0,00	0,00	0,00	0,00
31/05/2019	antecipacao de ir	00000002	000000064	10/05/2019	24,4768300	0	0,00	0,00	0,00	0,00	0,00
31/05/2019	antecipacao de ir	00000002	000000071	14/05/2019	24,4768300	0	0,00	0,00	0,00	0,00	0,00
31/05/2019	saldo final	00000000	000000000	-	24,4768300	7.879,554664	192.866,50	0,00	0,00	0,00	192.866,50

Totais

Valor aplicado:	86.846,61	Valorização:	5.651,52
Valor bruto resgatado:	0,00	Rendimento tributado:	0,00
Valor total IR:	0,00	Valor antecipação de IR:	0,00
Valor total IOF:	0,00	Prejuízo compensado:	0,00
Valor taxa saída:	0,00		

Outras informações

Valores bloqueados:

Documento Assinado Digitalmente por: **BRUNO DA SILVA DE MENEZES LEITE** 00'00
 Acesse em: <https://stc.ce.gov.br/epi/validaDoc.aspx?CodigoDoDocumento:4d1c47e1-4523-4608-ad54-0355813259974>



Extrato por Período -- Fundos de Investimento
IGAPREV - IGARASSU PREVIDENCIA

 Agência: **4025**

 Conta Corrente: **45.000002.6**
Período de: 01/05/2019 **a:** 31/05/2019

Data/Hora: 04/06/2019 10:49h

Administrador: BANCO SANTANDER (BRASIL) S.A.

CNPJ: 90.400.888/0001-42

Fundo: IBOVESPA ATIVO INST ACOES - **CNPJ:** 01.699.688/0001-02

Conta Fundo: Todas

Dta. Referência	Histórico	Ct. Fundo	Certificado	Dt. Aplic.	Vi. Cota	Qtde. Cotas	Valor Bruto	Vi. IR	Vi. IOF	Vi. Tx. Saída	Vi. Líquido
30/04/2019	saldo inicial	000000000	000000000	-	16,7492859	43.323,985957	725.645,81	0,00	0,00	0,00	725.645,81
31/05/2019	saldo final	000000000	000000000	-	16,9336822	43.323,985957	733.634,60	0,00	0,00	0,00	733.634,60

Totais

Valor aplicado:	0,00	Valorização:	7.988,79
Valor bruto resgatado:	0,00	Rendimento tributado:	0,00
Valor total IR:	0,00	Valor antecipação de IR:	0,00
Valor total IOF:	0,00	Prejuízo compensado:	0,00
Valor taxa saída:	0,00		

Outras informações

Valores bloqueados:	0,00	Saldo líq. disponível:	733.634,60
Valor líquido resgatado pendente de crédito em conta*:	0,00		
Valor aplicado pendente de conversão:	0,00		
Valor líquido resgatado pendente de conversão**:	0,00		





Cliente

Agência 1361-7
Conta 53041-7 IGAPREVI FUNDOS PREVIDENC
Mês/ano referência MAIO/2019

PREVID RF IMA-B 5 - CNPJPREVID RF IMA-B 5

Data	Histórico	Valor	Valor IRPrej. Comp.	Valor IOF	Quantidade cotas	Valor cota	Saldo cotas
30/04/2019	SALDO ANTERIOR	758.446,54			43.003,679013		
31/05/2019	SALDO ATUAL	768.870,58			43.003,679013		43.003,679013

Resumo do mês

SALDO ANTERIOR	758.446,54
APLICAÇÕES (+)	0,00
RESGATES (-)	0,00
RENDIMENTO BRUTO (+)	10.424,04
IMPOSTO DE RENDA (-)	0,00
IOF (-)	0,00
RENDIMENTO LÍQUIDO	10.424,04
SALDO ATUAL =	768.870,58

Valor da Cota

30/04/2019	17,636782569
31/05/2019	17,879181388

Rentabilidade

No mês	1,3743
No ano	5,3699
Últimos 12 meses	12,9841

BB PREVID IMA-B TP - CNPJBB PREVID IMA-B TP

Data	Histórico	Valor	Valor IRPrej. Comp.	Valor IOF	Quantidade cotas	Valor cota	Saldo cotas
30/04/2019	SALDO ANTERIOR	1.522.343,48			283.022,091460		
31/05/2019	SALDO ATUAL	1.577.557,19			283.022,091460		283.022,091460

Resumo do mês

SALDO ANTERIOR	1.522.343,48
APLICAÇÕES (+)	0,00
RESGATES (-)	0,00
RENDIMENTO BRUTO (+)	55.213,71
IMPOSTO DE RENDA (-)	0,00
IOF (-)	0,00
RENDIMENTO LÍQUIDO	55.213,71
SALDO ATUAL =	1.577.557,19

Valor da Cota

30/04/2019	5,378885715
31/05/2019	5,573971924

Rentabilidade

No mês	3,6268
No ano	10,9195
Últimos 12 meses	23,3585

BB Previd RF IMAB 5+ - CNPJBB PREVID RF IMAB 5+

Data	Histórico	Valor	Valor IRPrej. Comp.	Valor IOF	Quantidade cotas	Valor cota	Saldo cotas
30/04/2019	SALDO ANTERIOR	762.883,10			266.857,892713		
31/05/2019	SALDO ATUAL	801.953,96			266.857,892713		266.857,892713

Resumo do mês

SALDO ANTERIOR	762.883,10
APLICAÇÕES (+)	0,00
RESGATES (-)	0,00
RENDIMENTO BRUTO (+)	39.070,86
IMPOSTO DE RENDA (-)	0,00
IOF (-)	0,00
RENDIMENTO LÍQUIDO	39.070,86
SALDO ATUAL =	801.953,96

Valor da Cota

30/04/2019	2,858761596
31/05/2019	3,005172339

Rentabilidade

No mês	5,1214
No ano	15,0000
Últimos 12 meses	32,0189

Extrato por Período -- Fundos de Investimento
IGAPREV - IGARASSU PREVIDENCIA

 Agência: **4025**

 Conta Corrente: **13.000095.5**

Período de: 01/06/2019 a: 30/06/2019

 Data/Hora: **01/07/2019 08:35h**
Administrador: BANCO SANTANDER (BRASIL) S.A.

CNPJ: 90.400.888/0001-42

Fundo: IMA-B INST TIT PUB RF LP, - **CNPJ:** 14.504.578/0001-90

Conta Fundo: Todas

Dta. Referência	Histórico	Ct. Fundo	Certificado	Dt. Aplic.	Vi. Cota	Qtde. Cotas	Valor Bruto	Vi. IR	Vi. IOF	Vi. Tx. Saída	Vi. Líquido
31/05/2019	saldo inicial	000000000	000000000	-	24,4768300	0	0,00	0,00	0,00	0,00	0,00
28/06/2019	aplicacao	000000001	000000092	28/06/2019	25,3840641	11.818,438483	300.000,00	0,00	0,00	0,00	300.000,00
28/06/2019	saldo final	000000000	000000000	-	25,3840641	11.818,438483	300.000,00	0,00	0,00	0,00	300.000,00

Totais

Valor aplicado:	300.000,00	Valorização:	0,00
Valor bruto resgatado:	0,00	Rendimento tributado:	0,00
Valor total IR:	0,00	Valor antecipação de IR:	0,00
Valor total IOF:	0,00	Prejuízo compensado:	0,00
Valor taxa saída:	0,00		

Outras informações

Valores bloqueados:	0,00	Saldo líq. disponível:	300.000,00
Valor líquido resgatado pendente de crédito em conta*:	0,00		
Valor aplicado pendente de conversão:	0,00		
Valor líquido resgatado pendente de conversão**:	0,00		

*O valor apresentado está contemplado na informação 'Valor Bruto Resgatado'.

**O valor apresentado esta calculado com base no valor da cota da data da solicitação da operação e poderá sofrer alterações.





MINISTÉRIO DA PREVIDÊNCIA SOCIAL - MPS

SECRETARIA DE POLÍTICAS DE PREVIDÊNCIA SOCIAL - SPPS

DEPARTAMENTO DOS REGIMES DE PREVIDÊNCIA NO SERVIÇO PÚBLICO - DRPSP

APLICAÇÕES E RESGATES

DADOS DA APR

Plano/Fundo Constituído: 06.234.755/0001-37 - PLANO PREVIDENCIÁRIO

Carteira Administrada:

Identificação do Ativo

Fundo: 11.180.607/0001-17 - SANTANDER FIC IMA B TIT PUB RF LP

Operações

TipoNova Aplicação em Ativo Mantido na Carteira	Quantidade de Cotas: 133.4373160000	Valor da CotaR\$ 299,13
Data da Operação: 10/01/2019	Quantidade antes: 7393.1732490000	Valor da OperaçãoR\$ 39.915,00
Data de Liquidação: null	Quantidade após: 7526.6105650000	Patrimônio Líquido do FundoR\$ 25.082.653,56
Agência/Conta: 4025 / 450000026 - 33 Banco Santander (Brasil) S.A.		

Instituições

Administrador: 90.400.888/0001-42 - BANCO SANTANDER (BRASIL) S.A.

Data do Termo de Credenciamento: 13/06/2018

Gestor: 10.231.177/0001-52 - Santander Brasil Gestao De Recursos Ltda

Data do Termo de Credenciamento: 13/06/2018

Distribuidor: 90.400.888/0001-42 - BANCO SANTANDER (BRASIL) S.A.

Data do Termo de Credenciamento: 13/06/2018

DADOS COMPLEMENTARES DO ATIVO





MINISTÉRIO DA PREVIDÊNCIA SOCIAL - MPS

SECRETARIA DE POLÍTICAS DE PREVIDÊNCIA SOCIAL - SPPS

DEPARTAMENTO DOS REGIMES DE PREVIDÊNCIA NO SERVIÇO PÚBLICO - DRPSP

APLICAÇÕES E RESGATES

DADOS COMPLEMENTARES DO ATIVO

Detalhes da Operação

Data de Início FI:	Taxa Adm (%):	Ag. Class. Risco:
Índ de Ref.:	Tx Performance (%):	Descrição:
Descrição:	Tx Performance (Índ. de Ref):	Classificação do FI:
Carência (dias):	Descrição:	Data Listagem Bolsa:
Resgate (dias):	Tx Performance (% a Superar):	Cód. Negociação Bolsa:

Fundo Destinado à Categoria de Investidor:

Fundo Investe em Cotas de Outros Fundos? Não

Emissores Privados

Há ativos financeiros não emitidos por instituição financeira?	Há ativos financeiros que não são cotas de classe sênior de FIDC?
Há ativos financeiros não emitidos por companhias abertas, operacionais e registradas na CVM?	Há ativos financeiros ou que os respectivos emissores não são considerados de baixo risco de
Há ativos financeiros emitidos por securitizadoras (CRI ou CRA)?	

DADOS DA OPERAÇÃO

Descrição da Operação: Aplicação de recursos originados de contribuição previdenciária no plano de custeio previdenciário, operação em conformidade com a Política de Investimentos e autorizada pelo Conselho Deliberativo, Conselho Fiscal e Comitê de Investimentos.

Características dos Ativos: Renda Fixa - Fundo de Investimento -100% títulos TN - Art. 7º, I, b.

Compatibilidade da aplicação com obrigações presentes e futuras do RPPS:





APLICAÇÕES E RESGATES

DADOS DA OPERAÇÃO

Análise/Parecer do Colegiado Deliberativo e Comitê de Investimentos, conforme previsto na legislação do RPPS:

Outras observações:

Proponente da Operação: EZI FRANCISCA DA SILVA PAULINO - XXX.XXX.XXX-XX

Gestor ou Autorizador da Operação: FRANCISCO BARRETO DE MENEZES LEITE - XXX.XXX.XXX-XX

Ativo em Enquadramento: Não

DADOS DA APR

Plano/Fundo Constituído: 06.234.755/0001-37 - PLANO PREVIDENCIÁRIO

Carteira Administrada:

Identificação do Ativo

Fundo: 11.180.607/0001-17 - SANTANDER FIC IMA B TIT PUB RF LP

Operações

TipoNova Aplicação em Ativo Mantido na Carteira	Quantidade de Cotas:296.4806620000	Valor da CotaR\$ 299,40
Data da Operação:11/01/2019	Quantidade antes7526.6105650000	Valor da OperaçãoR\$ 88.765,53
Data de Liquidação: null	Quantidade após7823.0912270000	Patrimônio Líquido do FundoR\$ 25.486.959,62
Agência/Conta4025 / 450000026 - 33 Banco Santander (Brasil) S.A.		

Instituições

Administrador90.400.888/0001-42 - BANCO SANTANDER (BRASIL) S.A.

Data do Termo de Credenciamento:13/06/2018

Gestor:10.231.177/0001-52 - Santander Brasil Gestao De Recursos Ltda

Data do Termo de Credenciamento:13/06/2018

Distribuidor90.400.888/0001-42 - BANCO SANTANDER (BRASIL) S.A.

Data do Termo de Credenciamento:13/06/2018





APLICAÇÕES E RESGATES

DADOS COMPLEMENTARES DO ATIVO

Detalhes da Operação

Data de Início FI:	Taxa Adm (%):	Ag. Class. Risco:
Índ de Ref.:	Tx Performance (%):	Descrição:
Descrição:	Tx Performance (Índ. de Ref):	Classificação do FI:
Carência (dias):	Descrição:	Data Listagem Bolsa:
Resgate (dias):	Tx Performance (% a Superar):	Cód. Negociação Bolsa:

Fundo Destinado à Categoria de Investidor:

Fundo Investe em Cotas de Outros Fundos? Não

Emissores Privados

Há ativos financeiros não emitidos por instituição financeira?	Há ativos financeiros que não são cotas de classe sênior de FIDC?
Há ativos financeiros não emitidos por companhias abertas, operacionais e registradas na CVM?	Há ativos financeiros ou que os respectivos emissores não são considerados de baixo risco de
Há ativos financeiros emitidos por securitizadoras (CRI ou CRA)?	

DADOS DA OPERAÇÃO

Descrição da Operação: Aplicação de recursos originados de contribuição previdenciária no plano de custeio previdenciário, operação em conformidade com a Política de Investimentos e autorizada pelo Conselho Deliberativo, Conselho Fiscal e Comitê de Investimentos.

Características dos Ativos: Renda Fixa - Fundo de Investimento -100% títulos TN - Art. 7º, I, b

Compatibilidade da aplicação com obrigações presentes e futuras do RPPS:





APLICAÇÕES E RESGATES

DADOS DA OPERAÇÃO

Análise/Parecer do Colegiado Deliberativo e Comitê de Investimentos, conforme previsto na legislação do RPPS:

Outras observações:

Proponente da Operação: EZI FRANCISCA DA SILVA PAULINO - XXX.XXX.XXX-XX

Gestor ou Autorizador da Operação: FRANCISCO BARRETO DE MENEZES LEITE - XXX.XXX.XXX-XX

Ativo em Enquadramento: Não

DADOS DA APR

Plano/Fundo Constituído: 06.234.755/0001-37 - PLANO FINANCEIRO

Carteira Administrada:

Identificação do Ativo

Fundo: 13.322.205/0001-35 - BB PREVIDENCIÁRIO RENDA FIXA IDKA2 TÍTULOS PÚBLICOS FUNDO DE INVESTIMENTO

Operações

Tipo Resgate / Venda	Quantidade de Cotas	Valor da Cota
	1068663.8122980000	R\$ 2,42
Data da Operação: 15/01/2019	Quantidade antes: 1336494.9043700000	Valor da Operação R\$ 2.585.567,46
Data de Liquidação: null	Quantidade após: 267831.0920720000	Patrimônio Líquido do Fundo R\$ 6.914.285.283,59
Agência/Conta: 1361 / 155276 - 1 Banco do Brasil S.A.		

Instituições

Administrador: 30.822.936/0001-69 - BB GESTÃO DE RECURSOS DISTRIBUIDORA DE TÍTULOS E VALORES MOBILIÁRIOS S.A.

Data do Termo de Credenciamento: 13/06/2018

Gestor: 30.822.936/0001-69 - BB GESTÃO DE RECURSOS DISTRIBUIDORA DE TÍTULOS E VALORES MOBILIÁRIOS S.A.

Data do Termo de Credenciamento: 13/06/2018

Distribuidor: 00.000.000/0001-91 - BANCO DO BRASIL S/A.

Data do Termo de Credenciamento: 13/06/2018





APLICAÇÕES E RESGATES

DADOS COMPLEMENTARES DO ATIVO

Detalhes da Operação

Data de Início FI:	Taxa Adm (%):	Ag. Class. Risco:
Índ de Ref.:	Tx Performance (%):	Descrição:
Descrição:	Tx Performance (Índ. de Ref):	Classificação do FI:
Carência (dias):	Descrição:	Data Listagem Bolsa:
Resgate (dias):	Tx Performance (% a Superar):	Cód. Negociação Bolsa:

Fundo Destinado à Categoria de Investidor:

Fundo Investe em Cotas de Outros Fundos? Não

Emissores Privados

Há ativos financeiros não emitidos por instituição financeira?	Há ativos financeiros que não são cotas de classe sênior de FIDC?
Há ativos financeiros não emitidos por companhias abertas, operacionais e registradas na CVM?	Há ativos financeiros ou que os respectivos emissores não são considerados de baixo risco de
Há ativos financeiros emitidos por securitizadoras (CRI ou CRA)?	

DADOS DA OPERAÇÃO

Descrição da Operação: Aplicação de recursos com objetivo de balanceamento da carteira visando alongamento dos prazos por meio de realocação, operação em conformidade com a Política de Investimento de 2019 e deliberações dos órgãos deliberativos e consultivos.

Características dos Ativos: Renda Fixa - Fundo de Investimento -100% títulos TN - Art. 7º, I, b

Compatibilidade da aplicação com obrigações presentes e futuras do RPPS:





APLICAÇÕES E RESGATES

DADOS DA OPERAÇÃO

Análise/Parecer do Colegiado Deliberativo e Comitê de Investimentos, conforme previsto na legislação do RPPS:

Outras observações:

Proponente da Operação: EZI FRANCISCA DA SILVA PAULINO - XXX.XXX.XXX-XX

Gestor ou Autorizador da Operação: FRANCISCO BARRETO DE MENEZES LEITE - XXX.XXX.XXX-XX

Ativo em Enquadramento: Não

DADOS DA APR

Plano/Fundo Constituído: 06.234.755/0001-37 - PLANO FINANCEIRO

Carteira Administrada:

Identificação do Ativo

Fundo: 10.740.670/0001-06 - FUNDO DE INVESTIMENTO CAIXA BRASIL IRF-M 1 TÍTULOS PÚBLICOS RENDA FIXA

Operações

Tipo Resgate / Venda	Quantidade de Cotas	Valor da Cota
	792867.5964060000	R\$ 2,37
Data da Operação: 14/01/2019	Quantidade antes: 1586413.0209250000	Valor da Operação R\$ 1.879.789,96
Data de Liquidação: null	Quantidade após: 793545.4245190000	Patrimônio Líquido do Fundo R\$ 17.955.658.450,99
Agência/Conta: 2191 / 650 - 104 Caixa Econômica Federal		

Instituições

Administrador: 00.360.305/0001-04 - CAIXA ECONÔMICA FEDERAL

Data do Termo de Credenciamento: 13/06/2018

Gestor: 00.360.305/0001-04 - CAIXA ECONÔMICA FEDERAL

Data do Termo de Credenciamento: 13/06/2018

Distribuidor: 00.360.305/0001-04 - CAIXA ECONÔMICA FEDERAL

Data do Termo de Credenciamento: 13/06/2018





MINISTÉRIO DA PREVIDÊNCIA SOCIAL - MPS

SECRETARIA DE POLÍTICAS DE PREVIDÊNCIA SOCIAL - SPPS

DEPARTAMENTO DOS REGIMES DE PREVIDÊNCIA NO SERVIÇO PÚBLICO - DRPSP

APLICAÇÕES E RESGATES

DADOS COMPLEMENTARES DO ATIVO

Detalhes da Operação

Data de Início FI:	Taxa Adm (%):	Ag. Class. Risco:
Índ de Ref.:	Tx Performance (%):	Descrição:
Descrição:	Tx Performance (Índ. de Ref):	Classificação do FI:
Carência (dias):	Descrição:	Data Listagem Bolsa:
Resgate (dias):	Tx Performance (% a Superar):	Cód. Negociação Bolsa:

Fundo Destinado à Categoria de Investidor:

Fundo Investe em Cotas de Outros Fundos? Não

Emissores Privados

Há ativos financeiros não emitidos por instituição financeira?	Há ativos financeiros que não são cotas de classe sênior de FIDC?
Há ativos financeiros não emitidos por companhias abertas, operacionais e registradas na CVM?	Há ativos financeiros ou que os respectivos emissores não são considerados de baixo risco de
Há ativos financeiros emitidos por securitizadoras (CRI ou CRA)?	

DADOS DA OPERAÇÃO

Descrição da Operação: Resgate de recursos com objetivo de balanceamento da carteira visando alongamento dos prazos por meio de realocação nos fundos CAIXA FI BRASIL IMA B TP RF e CAXA FI BRASIL IMA B+5 operação em conformidade com a Política de Investimento de 2019 e deliberações dos órgãos deliberativos e consultivos.

Características dos Ativos: Renda Fixa - Fundo de Investimento -100% títulos TN - Art. 7º, I, b

Compatibilidade da aplicação com obrigações presentes e futuras do RPPS:

Assesse em: <https://eice:ice.pe.gov.br/epp/validaDoc.seam> Código do documento: e8dafe77-867d-4f03-820f-bfdaaf448f01





APLICAÇÕES E RESGATES

DADOS DA OPERAÇÃO

Análise/Parecer do Colegiado Deliberativo e Comitê de Investimentos, conforme previsto na legislação do RPPS:

Outras observações:

Proponente da Operação: EZI FRANCISCA DA SILVA PAULINO - XXX.XXX.XXX-XX

Gestor ou Autorizador da Operação: FRANCISCO BARRETO DE MENEZES LEITE - XXX.XXX.XXX-XX

Ativo em Enquadramento: Não

DADOS DA APR

Plano/Fundo Constituído: 06.234.755/0001-37 - PLANO FINANCEIRO

Carteira Administrada:

Identificação do Ativo

Fundo: 10.740.670/0001-06 - FUNDO DE INVESTIMENTO CAIXA BRASIL IRF-M 1 TÍTULOS PÚBLICOS RENDA FIXA

Operações

Tipo: Resgate / Venda	Quantidade de Cotas: 105401.1781440000	Valor da Cota: R\$ 2,37
Data da Operação: 16/01/2019	Quantidade antes: 793545.4245190000	Valor da Operação: R\$ 250.000,00
Data de Liquidação: null	Quantidade após: 688144.2463750000	Patrimônio Líquido do Fundo:
Agência/Conta: 2191 / 650 - 104 Caixa Econômica Federal		

Instituições

Administrador: 00.360.305/0001-04 - CAIXA ECONÔMICA FEDERAL

Data do Termo de Credenciamento: 13/06/2018

Gestor: 00.360.305/0001-04 - CAIXA ECONÔMICA FEDERAL

Data do Termo de Credenciamento: 13/06/2018

Distribuidor: 00.360.305/0001-04 - CAIXA ECONÔMICA FEDERAL

Data do Termo de Credenciamento: 13/06/2018





MINISTÉRIO DA PREVIDÊNCIA SOCIAL - MPS

SECRETARIA DE POLÍTICAS DE PREVIDÊNCIA SOCIAL - SPPS

DEPARTAMENTO DOS REGIMES DE PREVIDÊNCIA NO SERVIÇO PÚBLICO - DRPSP

APLICAÇÕES E RESGATES

DADOS COMPLEMENTARES DO ATIVO

Detalhes da Operação

Data de Início FI:	Taxa Adm (%):	Ag. Class. Risco:
Índ de Ref.:	Tx Performance (%):	Descrição:
Descrição:	Tx Performance (Índ. de Ref):	Classificação do FI:
Carência (dias):	Descrição:	Data Listagem Bolsa:
Resgate (dias):	Tx Performance (% a Superar):	Cód. Negociação Bolsa:

Fundo Destinado à Categoria de Investidor:

Fundo Investe em Cotas de Outros Fundos? Não

Emissores Privados

Há ativos financeiros não emitidos por instituição financeira?	Há ativos financeiros que não são cotas de classe sênior de FIDC?
Há ativos financeiros não emitidos por companhias abertas, operacionais e registradas na CVM?	Há ativos financeiros ou que os respectivos emissores não são considerados de baixo risco de
Há ativos financeiros emitidos por securitizadoras (CRI ou CRA)?	

DADOS DA OPERAÇÃO

Descrição da Operação: Resgate de recursos com objetivo de complemento de pagamento dos benefícios previdenciários no plano financeiro, operação em conformidade com a Política de Investimento de 2019 e decisões dos órgãos deliberativos e consultivos.

Características dos Ativos: Renda Fixa - Fundo de Investimento -100% títulos TN - Art. 7º, I, b

Compatibilidade da aplicação com obrigações presentes e futuras do RPPS:





APLICAÇÕES E RESGATES

DADOS DA OPERAÇÃO

Análise/Parecer do Colegiado Deliberativo e Comitê de Investimentos, conforme previsto na legislação do RPPS:

Outras observações:

Proponente da Operação: EZI FRANCISCA DA SILVA PAULINO - XXX.XXX.XXX-XX

Gestor ou Autorizador da Operação: FRANCISCO BARRETO DE MENEZES LEITE - XXX.XXX.XXX-XX

Ativo em Enquadramento: Não

DADOS DA APR

Plano/Fundo Constituído: 06.234.755/0001-37 - PLANO FINANCEIRO

Carteira Administrada:

Identificação do Ativo

Fundo: 10.740.670/0001-06 - FUNDO DE INVESTIMENTO CAIXA BRASIL IRF-M 1 TÍTULOS PÚBLICOS RENDA FIXA

Operações

Tipo/Resgate / Venda	Quantidade de Cotas	Valor da Cota
	672995.6335420000	R\$ 2,38
Data da Operação: 28/01/2019	Quantidade antes: 688144.2463750000	Valor da Operação: R\$ 1.600.000,01
Data de Liquidação: null	Quantidade após: 15148.6128330000	Patrimônio Líquido do Fundo: R\$ 17.461.103.402,85
Agência/Conta: 2191 / 650 - 104 Caixa Econômica Federal		

Instituições

Administrador: 00.360.305/0001-04 - CAIXA ECONÔMICA FEDERAL

Data do Termo de Credenciamento: 13/06/2018

Gestor: 00.360.305/0001-04 - CAIXA ECONÔMICA FEDERAL

Data do Termo de Credenciamento: 13/06/2018

Distribuidor: 00.360.305/0001-04 - CAIXA ECONÔMICA FEDERAL

Data do Termo de Credenciamento: 13/06/2018





APLICAÇÕES E RESGATES

DADOS COMPLEMENTARES DO ATIVO

Detalhes da Operação

Data de Início FI:	Taxa Adm (%):	Ag. Class. Risco:
Índ de Ref.:	Tx Performance (%):	Descrição:
Descrição:	Tx Performance (Índ. de Ref):	Classificação do FI:
Carência (dias):	Descrição:	Data Listagem Bolsa:
Resgate (dias):	Tx Performance (% a Superar):	Cód. Negociação Bolsa:

Fundo Destinado à Categoria de Investidor:

Fundo Investe em Cotas de Outros Fundos? Não

Emissores Privados

Há ativos financeiros não emitidos por instituição financeira?	Há ativos financeiros que não são cotas de classe sênior de FIDC?
Há ativos financeiros não emitidos por companhias abertas, operacionais e registradas na CVM?	Há ativos financeiros ou que os respectivos emissores não são considerados de baixo risco de
Há ativos financeiros emitidos por securitizadoras (CRI ou CRA)?	

DADOS DA OPERAÇÃO

Descrição da Operação: Resgate de recursos com objetivo de complemento de pagamento dos benefícios previdenciários no plano financeiro, operação em conformidade com a Política de Investimento de 2019 e decisões dos órgãos deliberativos e consultivos.

Características dos Ativos: Renda Fixa - Fundo de Investimento -100% títulos TN - Art. 7º, I, b

Compatibilidade da aplicação com obrigações presentes e futuras do RPPS:





APLICAÇÕES E RESGATES

DADOS DA OPERAÇÃO

Análise/Parecer do Colegiado Deliberativo e Comitê de Investimentos, conforme previsto na legislação do RPPS:

Outras observações:

Proponente da Operação: EZI FRANCISCA DA SILVA PAULINO - XXX.XXX.XXX-XX

Gestor ou Autorizador da Operação: FRANCISCO BARRETO DE MENEZES LEITE - XXX.XXX.XXX-XX

Ativo em Enquadramento: Não

DADOS DA APR

Plano/Fundo Constituído: 06.234.755/0001-37 - TAXA DE ADMINISTRAÇÃO

Carteira Administrada:

Identificação do Ativo

Fundo: 11.180.607/0001-17 - SANTANDER FIC IMA B TIT PUB RF LP

Operações

TipoNova Aplicação em Ativo Mantido na Carteira	Quantidade de Cotas:2005.8221000000	Valor da CotaR\$ 299,13
Data da Operação:10/01/2019	Quantidade antes:138.2539090000	Valor da OperaçãoR\$ 600.000,00
Data de Liquidação: null	Quantidade após:2144.0760090000	Patrimônio Líquido do FundoR\$ 25.082.653,56
Agência/Conta:4025 / 130001042 - 33 Banco Santander (Brasil) S.A.		

Instituições

Administrador:90.400.888/0001-42 - BANCO SANTANDER (BRASIL) S.A.

Data do Termo de Credenciamento:13/06/2018

Gestor:10.231.177/0001-52 - Santander Brasil Gestao De Recursos Ltda

Data do Termo de Credenciamento:13/06/2018

Distribuidor:90.400.888/0001-42 - BANCO SANTANDER (BRASIL) S.A.

Data do Termo de Credenciamento:13/06/2018





MINISTÉRIO DA PREVIDÊNCIA SOCIAL - MPS

SECRETARIA DE POLÍTICAS DE PREVIDÊNCIA SOCIAL - SPPS

DEPARTAMENTO DOS REGIMES DE PREVIDÊNCIA NO SERVIÇO PÚBLICO - DRPSP

APLICAÇÕES E RESGATES

DADOS COMPLEMENTARES DO ATIVO

Detalhes da Operação

Data de Início FI:	Taxa Adm (%):	Ag. Class. Risco:
Índ de Ref.:	Tx Performance (%):	Descrição:
Descrição:	Tx Performance (Índ. de Ref):	Classificação do FI:
Carência (dias):	Descrição:	Data Listagem Bolsa:
Resgate (dias):	Tx Performance (% a Superar):	Cód. Negociação Bolsa:

Fundo Destinado à Categoria de Investidor:

Fundo Investe em Cotas de Outros Fundos? Não

Emissores Privados

Há ativos financeiros não emitidos por instituição financeira?	Há ativos financeiros que não são cotas de classe sênior de FIDC?
Há ativos financeiros não emitidos por companhias abertas, operacionais e registradas na CVM?	Há ativos financeiros ou que os respectivos emissores não são considerados de baixo risco de
Há ativos financeiros emitidos por securitizadoras (CRI ou CRA)?	

DADOS DA OPERAÇÃO

Descrição da Operação: Aplicação de recursos com objetivo de balanceamento da carteira visando alongamento dos prazos por meio de realocação, operação em conformidade com a Política de Investimento de 2019 e deliberações dos órgãos deliberativos e consultivos.

Características dos Ativos: Renda Fixa - Fundo de Investimento -100% títulos TN - Art. 7º, I, b

Compatibilidade da aplicação com obrigações presentes e futuras do RPPS:





APLICAÇÕES E RESGATES

DADOS DA OPERAÇÃO

Análise/Parecer do Colegiado Deliberativo e Comitê de Investimentos, conforme previsto na legislação do RPPS:

Outras observações:

Proponente da Operação: EZI FRANCISCA DA SILVA PAULINO - XXX.XXX.XXX-XX

Gestor ou Autorizador da Operação: FRANCISCO BARRETO DE MENEZES LEITE - XXX.XXX.XXX-XX

Ativo em Enquadramento: Não

DADOS DA APR

Plano/Fundo Constituído: 06.234.755/0001-37 - PLANO FINANCEIRO

Carteira Administrada:

Identificação do Ativo

Fundo: 07.442.078/0001-05 - BB PREVIDENCIÁRIO RENDA FIXA IMA-B TÍTULOS PÚBLICOS FUNDO DE INVESTIMENTO

Operações

TipoNova Aplicação em Ativo Mantido na Carteira	Quantidade de Cotas:803960.7351510000	Valor da CotaR\$ 5,16
Data da Operação:15/01/2019	Quantidade antes574941.4042470000	Valor da OperaçãoR\$ 4.151.618,42
Data de Liquidação: null	Quantidade após:1378902.1393980000	Patrimônio Líquido do FundoR\$ 4.061.936.798,58
Agência/Conta:1361 / 155276 - 1 Banco do Brasil S.A.		

Instituições

Administrador30.822.936/0001-69 - BB GESTÃO DE RECURSOS DISTRIBUIDORA DE TÍTULOS E VALORES MOBILIÁRIOS S.A.

Data do Termo de Credenciamento:13/06/2018

Gestor30.822.936/0001-69 - BB GESTÃO DE RECURSOS DISTRIBUIDORA DE TÍTULOS E VALORES MOBILIÁRIOS S.A.

Data do Termo de Credenciamento:13/06/2018

Distribuidor00.000.000/0001-91 - BANCO DO BRASIL S/A.

Data do Termo de Credenciamento:13/06/2018





MINISTÉRIO DA PREVIDÊNCIA SOCIAL - MPS

SECRETARIA DE POLÍTICAS DE PREVIDÊNCIA SOCIAL - SPPS

DEPARTAMENTO DOS REGIMES DE PREVIDÊNCIA NO SERVIÇO PÚBLICO - DRPSP

APLICAÇÕES E RESGATES

DADOS COMPLEMENTARES DO ATIVO

Detalhes da Operação

Data de Início FI:	Taxa Adm (%):	Ag. Class. Risco:
Índ de Ref.:	Tx Performance (%):	Descrição:
Descrição:	Tx Performance (Índ. de Ref):	Classificação do FI:
Carência (dias):	Descrição:	Data Listagem Bolsa:
Resgate (dias):	Tx Performance (% a Superar):	Cód. Negociação Bolsa:

Fundo Destinado à Categoria de Investidor:

Fundo Investe em Cotas de Outros Fundos? Não

Emissores Privados

Há ativos financeiros não emitidos por instituição financeira?	Há ativos financeiros que não são cotas de classe sênior de FIDC?
Há ativos financeiros não emitidos por companhias abertas, operacionais e registradas na CVM?	Há ativos financeiros ou que os respectivos emissores não são considerados de baixo risco de
Há ativos financeiros emitidos por securitizadoras (CRI ou CRA)?	

DADOS DA OPERAÇÃO

Descrição da Operação: Aplicação de recursos com intuito de balanceamento de carteira em conformidade com a Política de Investimento de 2019 e deliberações do Comitê de Investimentos, Conselho Deliberativo e Conselho Fiscal

Características dos Ativos: Renda Fixa - Fundo de Investimento -100% títulos TN - Art. 7º, I, b

Compatibilidade da aplicação com obrigações presentes e futuras do RPPS:





APLICAÇÕES E RESGATES

DADOS DA OPERAÇÃO

Análise/Parecer do Colegiado Deliberativo e Comitê de Investimentos, conforme previsto na legislação do RPPS:

Outras observações:

Proponente da Operação: EZI FRANCISCA DA SILVA PAULINO - XXX.XXX.XXX-XX

Gestor ou Autorizador da Operação: FRANCISCO BARRETO DE MENEZES LEITE - XXX.XXX.XXX-XX

Ativo em Enquadramento: Não

DADOS DA APR

Plano/Fundo Constituído: 06.234.755/0001-37 - PLANO FINANCEIRO

Carteira Administrada:

Identificação do Ativo

Fundo: 07.442.078/0001-05 - BB PREVIDENCIÁRIO RENDA FIXA IMA-B TÍTULOS PÚBLICOS FUNDO DE INVESTIMENTO

Operações

TipoNova Aplicação em Ativo Mantido na Carteira	Quantidade de Cotas:9019,4628500000	Valor da CotaR\$ 5,17
Data da Operação:16/01/2019	Quantidade antes:1378902,1393980000	Valor da OperaçãoR\$ 46.611,50
Data de Liquidação: null	Quantidade após:1387921,6022480000	Patrimônio Líquido do FundoR\$ 4.091.894.261,92
Agência/Conta:1361 / 155276 - 1 Banco do Brasil S.A.		

Instituições

Administrador30.822.936/0001-69 - BB GESTÃO DE RECURSOS DISTRIBUIDORA DE TÍTULOS E VALORES MOBILIÁRIOS S.A.

Data do Termo de Credenciamento:13/06/2018

Gestor30.822.936/0001-69 - BB GESTÃO DE RECURSOS DISTRIBUIDORA DE TÍTULOS E VALORES MOBILIÁRIOS S.A.

Data do Termo de Credenciamento:13/06/2018

Distribuidor00.000.000/0001-91 - BANCO DO BRASIL S/A.

Data do Termo de Credenciamento:13/06/2018





APLICAÇÕES E RESGATES

DADOS COMPLEMENTARES DO ATIVO

Detalhes da Operação

Data de Início FI:	Taxa Adm (%):	Ag. Class. Risco:
Índ de Ref.:	Tx Performance (%):	Descrição:
Descrição:	Tx Performance (Índ. de Ref):	Classificação do FI:
Carência (dias):	Descrição:	Data Listagem Bolsa:
Resgate (dias):	Tx Performance (% a Superar):	Cód. Negociação Bolsa:

Fundo Destinado à Categoria de Investidor:

Fundo Investe em Cotas de Outros Fundos? Não

Emissores Privados

Há ativos financeiros não emitidos por instituição financeira?	Há ativos financeiros que não são cotas de classe sênior de FIDC?
Há ativos financeiros não emitidos por companhias abertas, operacionais e registradas na CVM?	Há ativos financeiros ou que os respectivos emissores não são considerados de baixo risco de
Há ativos financeiros emitidos por securitizadoras (CRI ou CRA)?	

DADOS DA OPERAÇÃO

Descrição da Operação: Aplicação de recursos com intuito de balanceamento de carteira em conformidade com a Política de Investimento de 2019 e deliberações do Comitê de Investimentos, Conselho Deliberativo e Conselho Fiscal.

Características dos Ativos: Renda Fixa - Fundo de Investimento -100% títulos TN - Art. 7º, I, b

Compatibilidade da aplicação com obrigações presentes e futuras do RPPS:





APLICAÇÕES E RESGATES

DADOS DA OPERAÇÃO

Análise/Parecer do Colegiado Deliberativo e Comitê de Investimentos, conforme previsto na legislação do RPPS:

Outras observações:

Proponente da Operação: EZI FRANCISCA DA SILVA PAULINO - XXX.XXX.XXX-XX

Gestor ou Autorizador da Operação: FRANCISCO BARRETO DE MENEZES LEITE - XXX.XXX.XXX-XX

Ativo em Enquadramento: Não

DADOS DA APR

Plano/Fundo Constituído: 06.234.755/0001-37 - PLANO FINANCEIRO

Carteira Administrada:

Identificação do Ativo

Fundo: 07.111.384/0001-69 - BB PREVIDENCIÁRIO RENDA FIXA IRF-M TÍTULOS PÚBLICOS FUNDO DE INVESTIMENTO

Operações

Tipo/Resgate / Venda	Quantidade de Cotas	Valor da Cota
	311076.5784530000	R\$ 5,18
Data da Operação: 15/01/2019	Quantidade antes: 311076.5784530000	Valor da Operação R\$ 1.612.662,45
Data de Liquidação: null	Quantidade após: 0E-10	Patrimônio Líquido do Fundo R\$ 5.206.415.426,80
Agência/Conta: 1361 / 155276 - 1 Banco do Brasil S.A.		

Instituições

Administrador: 30.822.936/0001-69 - BB GESTÃO DE RECURSOS DISTRIBUIDORA DE TÍTULOS E VALORES MOBILIÁRIOS S.A.

Data do Termo de Credenciamento: 13/06/2018

Gestor: 30.822.936/0001-69 - BB GESTÃO DE RECURSOS DISTRIBUIDORA DE TÍTULOS E VALORES MOBILIÁRIOS S.A.

Data do Termo de Credenciamento: 13/06/2018

Distribuidor: 00.000.000/0001-91 - BANCO DO BRASIL S/A.

Data do Termo de Credenciamento: 13/06/2018





APLICAÇÕES E RESGATES

DADOS COMPLEMENTARES DO ATIVO

Detalhes da Operação

Data de Início FI:	Taxa Adm (%):	Ag. Class. Risco:
Índ de Ref.:	Tx Performance (%):	Descrição:
Descrição:	Tx Performance (Índ. de Ref):	Classificação do FI:
Carência (dias):	Descrição:	Data Listagem Bolsa:
Resgate (dias):	Tx Performance (% a Superar):	Cód. Negociação Bolsa:

Fundo Destinado à Categoria de Investidor:

Fundo Investe em Cotas de Outros Fundos? Não

Emissores Privados

Há ativos financeiros não emitidos por instituição financeira?	Há ativos financeiros que não são cotas de classe sênior de FIDC?
Há ativos financeiros não emitidos por companhias abertas, operacionais e registradas na CVM?	Há ativos financeiros ou que os respectivos emissores não são considerados de baixo risco de
Há ativos financeiros emitidos por securitizadoras (CRI ou CRA)?	

DADOS DA OPERAÇÃO

Descrição da Operação: Resgate de recursos destinados ao balanceamento de carteira em conformidade com a Política de Investimento de 2019 e deliberações do Comitê de Investimentos, Conselho Deliberativo e Conselho Fiscal.

Características dos Ativos: Renda Fixa - Fundo de Investimento -100% títulos TN - Art. 7º, I, b

Compatibilidade da aplicação com obrigações presentes e futuras do RPPS:





APLICAÇÕES E RESGATES

DADOS DA OPERAÇÃO

Análise/Parecer do Colegiado Deliberativo e Comitê de Investimentos, conforme previsto na legislação do RPPS:

Outras observações:

Proponente da Operação: EZI FRANCISCA DA SILVA PAULINO - XXX.XXX.XXX-XX

Gestor ou Autorizador da Operação: FRANCISCO BARRETO DE MENEZES LEITE - XXX.XXX.XXX-XX

Ativo em Enquadramento: Não

DADOS DA APR

Plano/Fundo Constituído: 06.234.755/0001-37 - PLANO FINANCEIRO

Carteira Administrada:

Identificação do Ativo

Fundo: 11.060.913/0001-10 - FUNDO DE INVESTIMENTO CAIXA BRASIL IMA-B 5 TÍTULOS PÚBLICOS RENDA FIXA LONGO PRAZO

Operações

Tipo: Resgate / Venda	Quantidade de Cotas: 940954.3910210000	Valor da Cota: R\$ 2,67
Data da Operação: 14/01/2019	Quantidade antes: 1884533.2308870000	Valor da Operação: R\$ 2.515.518,30
Data de Liquidação: null	Quantidade após: 943578.8398660000	Patrimônio Líquido do Fundo: R\$ 8.257.043.627,63
Agência/Conta: 2191 / 650 - 104 Caixa Econômica Federal		

Instituições

Administrador: 00.360.305/0001-04 - CAIXA ECONÔMICA FEDERAL

Data do Termo de Credenciamento: 13/06/2018

Gestor: 00.360.305/0001-04 - CAIXA ECONÔMICA FEDERAL

Data do Termo de Credenciamento: 13/06/2018

Distribuidor: 00.360.305/0001-04 - CAIXA ECONÔMICA FEDERAL

Data do Termo de Credenciamento: 13/06/2018





APLICAÇÕES E RESGATES

DADOS COMPLEMENTARES DO ATIVO

Detalhes da Operação

Data de Início FI:	Taxa Adm (%):	Ag. Class. Risco:
Índ de Ref.:	Tx Performance (%):	Descrição:
Descrição:	Tx Performance (Índ. de Ref):	Classificação do FI:
Carência (dias):	Descrição:	Data Listagem Bolsa:
Resgate (dias):	Tx Performance (% a Superar):	Cód. Negociação Bolsa:

Fundo Destinado à Categoria de Investidor:

Fundo Investe em Cotas de Outros Fundos? Não

Emissores Privados

Há ativos financeiros não emitidos por instituição financeira?	Há ativos financeiros que não são cotas de classe sênior de FIDC?
Há ativos financeiros não emitidos por companhias abertas, operacionais e registradas na CVM?	Há ativos financeiros ou que os respectivos emissores não são considerados de baixo risco de
Há ativos financeiros emitidos por securitizadoras (CRI ou CRA)?	

DADOS DA OPERAÇÃO

Descrição da Operação: Resgate de recursos com objetivo de balanceamento da carteira visando alongamento dos prazos por meio de realocação nos fundos CAIXA FI BRASIL IMA B TP RF e CAXA FI BRASIL IMA B+5 operação em conformidade com a Política de Investimento de 2019 e deliberações dos órgãos deliberativos e consultivos.

Características dos Ativos: Renda Fixa - Fundo de Investimento -100% títulos TN - Art. 7º, I, b

Compatibilidade da aplicação com obrigações presentes e futuras do RPPS:





APLICAÇÕES E RESGATES

DADOS DA OPERAÇÃO

Análise/Parecer do Colegiado Deliberativo e Comitê de Investimentos, conforme previsto na legislação do RPPS:

Outras observações:

Proponente da Operação: EZI FRANCISCA DA SILVA PAULINO - XXX.XXX.XXX-XX

Gestor ou Autorizador da Operação: FRANCISCO BARRETO DE MENEZES LEITE - XXX.XXX.XXX-XX

Ativo em Enquadramento: Não

DADOS DA APR

Plano/Fundo Constituído: 06.234.755/0001-37 - PLANO FINANCEIRO

Carteira Administrada:

Identificação do Ativo

Fundo: 11.180.607/0001-17 - SANTANDER FIC IMA B TIT PUB RF LP

Operações

TipoAplicação Inicial / Compra / Aporte ou Vinculação de Bens	Quantidade de Cotas	Valor da Cota
	2005.8221000000	R\$ 299,13
Data da Operação: 10/01/2019	Quantidade antes: 0E-10	Valor da Operação: R\$ 600.000,00
Data de Liquidação: null	Quantidade após: 2005.8221000000	Patrimônio Líquido do Fundo: R\$ 25.082.653,56
Agência/Conta: 4025 / 130000955 - 33 Banco Santander (Brasil) S.A.		

Instituições

Administrador: 90.400.888/0001-42 - BANCO SANTANDER (BRASIL) S.A.

Data do Termo de Credenciamento: 13/06/2018

Gestor: 10.231.177/0001-52 - Santander Brasil Gestao De Recursos Ltda

Data do Termo de Credenciamento: 13/06/2018

Distribuidor: 90.400.888/0001-42 - BANCO SANTANDER (BRASIL) S.A.

Data do Termo de Credenciamento: 13/06/2018





APLICAÇÕES E RESGATES

DADOS COMPLEMENTARES DO ATIVO

Detalhes da Operação

Data de Início FI: 09/12/2009	Taxa Adm (%):	Ag. Class. Risco:
Índ de Ref.: IMA-B	Tx Performance (%):	Descrição:
Descrição:	Tx Performance (Índ. de Ref):	Classificação do FI:
Carência (dias):	Descrição:	Data Listagem Bolsa:
Resgate (dias): 1	Tx Performance (% a Superar):	Cód. Negociação Bolsa:

Fundo Destinado à Categoria de Investidor: Investidor em Geral

Fundo Investe em Cotas de Outros Fundos? Sim

Emissores Privados

Há ativos financeiros não emitidos por instituição financeira?	Há ativos financeiros que não são cotas de classe sênior de FIDC?
Há ativos financeiros não emitidos por companhias abertas, operacionais e registradas na CVM?	Há ativos financeiros ou que os respectivos emissores não são considerados de baixo risco de
Há ativos financeiros emitidos por securitizadoras (CRI ou CRA)?	

11.180.605/0001-28	Renda Fixa	FI 100% títulos TN - Art. 7º, I, b	100.000
11.180.605/0001-28	Renda Fixa	FI 100% títulos TN - Art. 7º, I, b	100.000
11.180.605/0001-28	Renda Fixa	FI 100% títulos TN - Art. 7º, I, b	100.000





MINISTÉRIO DA PREVIDÊNCIA SOCIAL - MPS

SECRETARIA DE POLÍTICAS DE PREVIDÊNCIA SOCIAL - SPPS

DEPARTAMENTO DOS REGIMES DE PREVIDÊNCIA NO SERVIÇO PÚBLICO - DRPSP

APLICAÇÕES E RESGATES

DADOS COMPLEMENTARES DO ATIVO

DADOS DA OPERAÇÃO

Descrição da Operação: Aplicação de recursos originados de contribuição previdenciária no plano de custeio financeiro, operação em conformidade com a Política de Investimentos 2019 e autorizada pelo Conselho Deliberativo, Conselho Fiscal e Comitê de Investimentos.

Características dos Ativos: Renda Fixa - Fundo de Investimento - 100% títulos TN - Art. 7º, I, b

Compatibilidade da aplicação com obrigações presentes e futuras do RPPS:

Análise/Parecer do Colegiado Deliberativo e Comitê de Investimentos, conforme previsto na legislação do RPPS:

Outras observações:

Proponente da Operação: EZI FRANCISCA DA SILVA PAULINO - XXX.XXX.XXX-XX

Gestor ou Autorizador da Operação: FRANCISCO BARRETO DE MENEZES LEITE - XXX.XXX.XXX-XX

Ativo em Enquadramento: Não

DADOS DA APR





MINISTÉRIO DA PREVIDÊNCIA SOCIAL - MPS

SECRETARIA DE POLÍTICAS DE PREVIDÊNCIA SOCIAL - SPPS

DEPARTAMENTO DOS REGIMES DE PREVIDÊNCIA NO SERVIÇO PÚBLICO - DRPSP

APLICAÇÕES E RESGATES

Plano/Fundo Constituído: 06.234.755/0001-37 - PLANO FINANCEIRO

Carteira Administrada:

Identificação do Ativo

Fundo: 11.180.607/0001-17 - SANTANDER FIC IMA B TIT PUB RF LP

Operações

TipoNova Aplicação em Ativo Mantido na Carteira	Quantidade de Cotas: 978.8183550000	Valor da CotaR\$ 299,40
Data da Operação:11/01/2019	Quantidade antes2005.8221000000	Valor da OperaçãoR\$ 293.055,64
Data de Liquidação: null	Quantidade após2984.6404550000	Patrimônio Líquido do FundoR\$ 25.486.959,62
Agência/Conta:4025 / 130000955 - 33 Banco Santander (Brasil) S.A.		

Instituições

Administrador:90.400.888/0001-42 - BANCO SANTANDER (BRASIL) S.A.

Data do Termo de Credenciamento: 13/06/2018

Gestor:10.231.177/0001-52 - Santander Brasil Gestao De Recursos Ltda

Data do Termo de Credenciamento: 13/06/2018

Distribuidor:90.400.888/0001-42 - BANCO SANTANDER (BRASIL) S.A.

Data do Termo de Credenciamento: 13/06/2018

DADOS COMPLEMENTARES DO ATIVO





APLICAÇÕES E RESGATES

DADOS COMPLEMENTARES DO ATIVO

Detalhes da Operação

Data de Início FI:	Taxa Adm (%):	Ag. Class. Risco:
Índ de Ref.:	Tx Performance (%):	Descrição:
Descrição:	Tx Performance (Índ. de Ref):	Classificação do FI:
Carência (dias):	Descrição:	Data Listagem Bolsa:
Resgate (dias):	Tx Performance (% a Superar):	Cód. Negociação Bolsa:

Fundo Destinado à Categoria de Investidor:

Fundo Investe em Cotas de Outros Fundos? Não

Emissores Privados

Há ativos financeiros não emitidos por instituição financeira?	Há ativos financeiros que não são cotas de classe sênior de FIDC?
Há ativos financeiros não emitidos por companhias abertas, operacionais e registradas na CVM?	Há ativos financeiros ou que os respectivos emissores não são considerados de baixo risco de
Há ativos financeiros emitidos por securitizadoras (CRI ou CRA)?	

DADOS DA OPERAÇÃO

Descrição da Operação: Aplicação de recursos originados de contribuição previdenciária no plano de custeio financeiro, operação em conformidade com a Política de Investimentos 2019 e autorizada pelo Conselho Deliberativo, Conselho Fiscal e Comitê de Investimentos.

Características dos Ativos: Renda Fixa - Fundo de Investimento -100% títulos TN - Art. 7º, I, b

Compatibilidade da aplicação com obrigações presentes e futuras do RPPS:





APLICAÇÕES E RESGATES

DADOS DA OPERAÇÃO

Análise/Parecer do Colegiado Deliberativo e Comitê de Investimentos, conforme previsto na legislação do RPPS:

Outras observações:

Proponente da Operação: EZI FRANCISCA DA SILVA PAULINO - XXX.XXX.XXX-XX

Gestor ou Autorizador da Operação: FRANCISCO BARRETO DE MENEZES LEITE - XXX.XXX.XXX-XX

Ativo em Enquadramento: Não

DADOS DA APR

Plano/Fundo Constituído: 06.234.755/0001-37 - PLANO FINANCEIRO

Carteira Administrada:

Identificação do Ativo

Fundo: 11.180.607/0001-17 - SANTANDER FIC IMA B TIT PUB RF LP

Operações

TipoNova Aplicação em Ativo Mantido na Carteira	Quantidade de Cotas:898.2054720000	Valor da CotaR\$ 300,60
Data da Operação:14/01/2019	Quantidade antes2984.6404550000	Valor da OperaçãoR\$ 270.000,00
Data de Liquidação: null	Quantidade após3882.8459270000	Patrimônio Líquido do FundoR\$ 25.932.547,03
Agência/Conta4025 / 130000955 - 33 Banco Santander (Brasil) S.A.		

Instituições

Administrador90.400.888/0001-42 - BANCO SANTANDER (BRASIL) S.A.

Data do Termo de Credenciamento:13/06/2018

Gestor:10.231.177/0001-52 - Santander Brasil Gestao De Recursos Ltda

Data do Termo de Credenciamento:13/06/2018

Distribuidor90.400.888/0001-42 - BANCO SANTANDER (BRASIL) S.A.

Data do Termo de Credenciamento:13/06/2018





APLICAÇÕES E RESGATES

DADOS COMPLEMENTARES DO ATIVO

Detalhes da Operação

Data de Início FI:	Taxa Adm (%):	Ag. Class. Risco:
Índ de Ref.:	Tx Performance (%):	Descrição:
Descrição:	Tx Performance (Índ. de Ref):	Classificação do FI:
Carência (dias):	Descrição:	Data Listagem Bolsa:
Resgate (dias):	Tx Performance (% a Superar):	Cód. Negociação Bolsa:

Fundo Destinado à Categoria de Investidor:

Fundo Investe em Cotas de Outros Fundos? Não

Emissores Privados

Há ativos financeiros não emitidos por instituição financeira?	Há ativos financeiros que não são cotas de classe sênior de FIDC?
Há ativos financeiros não emitidos por companhias abertas, operacionais e registradas na CVM?	Há ativos financeiros ou que os respectivos emissores não são considerados de baixo risco de
Há ativos financeiros emitidos por securitizadoras (CRI ou CRA)?	

DADOS DA OPERAÇÃO

Descrição da Operação: Aplicação de recursos originados de contribuição previdenciária no plano de custeio financeiro, operação em conformidade com a Política de Investimentos 2019 e autorizada pelo Conselho Deliberativo, Conselho Fiscal e Comitê de Investimentos.

Características dos Ativos: Renda Fixa - Fundo de Investimento -100% títulos TN - Art. 7º, I, b

Compatibilidade da aplicação com obrigações presentes e futuras do RPPS:





APLICAÇÕES E RESGATES

DADOS DA OPERAÇÃO

Análise/Parecer do Colegiado Deliberativo e Comitê de Investimentos, conforme previsto na legislação do RPPS:

Outras observações:

Proponente da Operação: EZI FRANCISCA DA SILVA PAULINO - XXX.XXX.XXX-XX

Gestor ou Autorizador da Operação: FRANCISCO BARRETO DE MENEZES LEITE - XXX.XXX.XXX-XX

Ativo em Enquadramento: Não

DADOS DA APR

Plano/Fundo Constituído: 06.234.755/0001-37 - PLANO FINANCEIRO

Carteira Administrada:

Identificação do Ativo

Fundo: 11.180.607/0001-17 - SANTANDER FIC IMA B TIT PUB RF LP

Operações

TipoNova Aplicação em Ativo Mantido na Carteira	Quantidade de Cotas:243.7260920000	Valor da CotaR\$ 300,60
Data da Operação:14/01/2019	Quantidade antes3882.8459270000	Valor da OperaçãoR\$ 73.263,91
Data de Liquidação: null	Quantidade após4126.5720190000	Patrimônio Líquido do FundoR\$ 25.932.547,03
Agência/Conta4025 / 130000955 - 33 Banco Santander (Brasil) S.A.		

Instituições

Administrador90.400.888/0001-42 - BANCO SANTANDER (BRASIL) S.A.

Data do Termo de Credenciamento:13/06/2018

Gestor:10.231.177/0001-52 - Santander Brasil Gestao De Recursos Ltda

Data do Termo de Credenciamento:13/06/2018

Distribuidor90.400.888/0001-42 - BANCO SANTANDER (BRASIL) S.A.

Data do Termo de Credenciamento:13/06/2018





APLICAÇÕES E RESGATES

DADOS COMPLEMENTARES DO ATIVO

Detalhes da Operação

Data de Início FI:	Taxa Adm (%):	Ag. Class. Risco:
Índ de Ref.:	Tx Performance (%):	Descrição:
Descrição:	Tx Performance (Índ. de Ref):	Classificação do FI:
Carência (dias):	Descrição:	Data Listagem Bolsa:
Resgate (dias):	Tx Performance (% a Superar):	Cód. Negociação Bolsa:

Fundo Destinado à Categoria de Investidor:

Fundo Investe em Cotas de Outros Fundos? Não

Emissores Privados

Há ativos financeiros não emitidos por instituição financeira?	Há ativos financeiros que não são cotas de classe sênior de FIDC?
Há ativos financeiros não emitidos por companhias abertas, operacionais e registradas na CVM?	Há ativos financeiros ou que os respectivos emissores não são considerados de baixo risco de
Há ativos financeiros emitidos por securitizadoras (CRI ou CRA)?	

DADOS DA OPERAÇÃO

Descrição da Operação: Aplicação de recursos originados de contribuição previdenciária no plano de custeio financeiro, operação em conformidade com a Política de Investimentos 2019 e autorizada pelo Conselho Deliberativo, Conselho Fiscal e Comitê de Investimentos.

Características dos Ativos: Renda Fixa - Fundo de Investimento -100% títulos TN - Art. 7º, I, b

Compatibilidade da aplicação com obrigações presentes e futuras do RPPS:





APLICAÇÕES E RESGATES

DADOS DA OPERAÇÃO

Análise/Parecer do Colegiado Deliberativo e Comitê de Investimentos, conforme previsto na legislação do RPPS:

Outras observações:

Proponente da Operação: EZI FRANCISCA DA SILVA PAULINO - XXX.XXX.XXX-XX

Gestor ou Autorizador da Operação: FRANCISCO BARRETO DE MENEZES LEITE - XXX.XXX.XXX-XX

Ativo em Enquadramento: Não

DADOS DA APR

Plano/Fundo Constituído: 06.234.755/0001-37 - PLANO FINANCEIRO

Carteira Administrada:

Identificação do Ativo

Fundo: 11.180.607/0001-17 - SANTANDER FIC IMA B TIT PUB RF LP

Operações

Tipo Resgate / Venda	Quantidade de Cotas	Valor da Cota
	3815.2415180000	R\$ 301,64
Data da Operação: 28/01/2019	Quantidade antes: 4126.5720190000	Valor da Operação: R\$ 1.150.842,93
Data de Liquidação: null	Quantidade após: 311.3305010000	Patrimônio Líquido do Fundo: R\$ 24.871.783,25
Agência/Conta: 4025 / 130000955 - 33 Banco Santander (Brasil) S.A.		

Instituições

Administrador: 90.400.888/0001-42 - BANCO SANTANDER (BRASIL) S.A.

Data do Termo de Credenciamento: 13/06/2018

Gestor: 10.231.177/0001-52 - Santander Brasil Gestao De Recursos Ltda

Data do Termo de Credenciamento: 13/06/2018

Distribuidor: 90.400.888/0001-42 - BANCO SANTANDER (BRASIL) S.A.

Data do Termo de Credenciamento: 13/06/2018





APLICAÇÕES E RESGATES

DADOS COMPLEMENTARES DO ATIVO

Detalhes da Operação

Data de Início FI:	Taxa Adm (%):	Ag. Class. Risco:
Índ de Ref.:	Tx Performance (%):	Descrição:
Descrição:	Tx Performance (Índ. de Ref):	Classificação do FI:
Carência (dias):	Descrição:	Data Listagem Bolsa:
Resgate (dias):	Tx Performance (% a Superar):	Cód. Negociação Bolsa:

Fundo Destinado à Categoria de Investidor:

Fundo Investe em Cotas de Outros Fundos? Não

Emissores Privados

Há ativos financeiros não emitidos por instituição financeira?	Há ativos financeiros que não são cotas de classe sênior de FIDC?
Há ativos financeiros não emitidos por companhias abertas, operacionais e registradas na CVM?	Há ativos financeiros ou que os respectivos emissores não são considerados de baixo risco de
Há ativos financeiros emitidos por securitizadoras (CRI ou CRA)?	

DADOS DA OPERAÇÃO

Descrição da Operação: Resgate de recursos com objetivo de pagamento dos benefícios previdenciários no plano financeiro, operação em conformidade com a Política de Investimento de 2019 e decisões dos órgãos deliberativos e consultivos

Características dos Ativos: Renda Fixa - Fundo de Investimento -100% títulos TN - Art. 7º, I, b

Compatibilidade da aplicação com obrigações presentes e futuras do RPPS:





MINISTÉRIO DA PREVIDÊNCIA SOCIAL - MPS

SECRETARIA DE POLÍTICAS DE PREVIDÊNCIA SOCIAL - SPPS

DEPARTAMENTO DOS REGIMES DE PREVIDÊNCIA NO SERVIÇO PÚBLICO - DRPSP

APLICAÇÕES E RESGATES

DADOS DA OPERAÇÃO

Análise/Parecer do Colegiado Deliberativo e Comitê de Investimentos, conforme previsto na legislação do RPPS:

Outras observações:

Proponente da Operação: EZI FRANCISCA DA SILVA PAULINO - XXX.XXX.XXX-XX

Gestor ou Autorizador da Operação: FRANCISCO BARRETO DE MENEZES LEITE - XXX.XXX.XXX-XX

Ativo em Enquadramento: Não

DADOS DA APR

Plano/Fundo Constituído: 06.234.755/0001-37 - PLANO FINANCEIRO

Carteira Administrada:

Identificação do Ativo

Fundo: 14.504.578/0001-90 - SANTANDER FUNDO DE INVESTIMENTO EM COTAS DE FUNDOS DE INVESTIMENTO IMA-B INSTITUCIONAL TP RF LP

Operações

TipoAplicação Inicial / Compra / Aporte ou Vinculação de Bens	Quantidade de Cotas	Valor da CotaR\$
	11001.2550240000	22,72
Data da Operação:18/01/2019	Quantidade antes0E-10	Valor da OperaçãoR\$ 250.000,00
Data de Liquidação: null	Quantidade após:11001.2550240000	Patrimônio Líquido do FundoR\$ 677.202.714,11
Agência/Conta4025 / 130000955 - 33 Banco Santander (Brasil) S.A.		

Instituições

Administrador90.400.888/0001-42 - BANCO SANTANDER (BRASIL) S.A.

Data do Termo de Credenciamento:13/06/2018

Gestor:10.231.177/0001-52 - Santander Brasil Gestao De Recursos Ltda

Data do Termo de Credenciamento:13/06/2018

Distribuidor90.400.888/0001-42 - BANCO SANTANDER (BRASIL) S.A.

Data do Termo de Credenciamento:13/06/2018





APLICAÇÕES E RESGATES

DADOS COMPLEMENTARES DO ATIVO

Detalhes da Operação

Data de Início FI: 29/12/2011	Taxa Adm (%):	Ag. Class. Risco:
Índ de Ref.: IMA-B	Tx Performance (%):	Descrição:
Descrição:	Tx Performance (Índ. de Ref):	Classificação do FI:
Carência (dias):	Descrição:	Data Listagem Bolsa:
Resgate (dias): 1	Tx Performance (% a Superar):	Cód. Negociação Bolsa:

Fundo Destinado à Categoria de Investidor: Investidor em Geral

Fundo Investe em Cotas de Outros Fundos? Sim

Emissores Privados

Há ativos financeiros não emitidos por instituição financeira?	Há ativos financeiros que não são cotas de classe sênior de FIDC?
Há ativos financeiros não emitidos por companhias abertas, operacionais e registradas na CVM?	Há ativos financeiros ou que os respectivos emissores não são considerados de baixo risco de
Há ativos financeiros emitidos por securitizadoras (CRI ou CRA)?	

DADOS DA OPERAÇÃO

Descrição da Operação: Aplicação de recursos originados de contribuição previdenciária no plano de custeio financeiro, operação em conformidade com a Política de Investimentos 2019 e autorizada pelo Conselho Deliberativo, Conselho Fiscal e Comitê de Investimentos.





MINISTÉRIO DA PREVIDÊNCIA SOCIAL - MPS

SECRETARIA DE POLÍTICAS DE PREVIDÊNCIA SOCIAL - SPPS

DEPARTAMENTO DOS REGIMES DE PREVIDÊNCIA NO SERVIÇO PÚBLICO - DRPSP

APLICAÇÕES E RESGATES

DADOS DA OPERAÇÃO

Características dos Ativos: Renda Fixa - Fundo de Investimento -100% títulos TN - Art. 7º, I, b

Compatibilidade da aplicação com obrigações presentes e futuras do RPPS:

Análise/Parecer do Colegiado Deliberativo e Comitê de Investimentos, conforme previsto na legislação do RPPS:

Outras observações:

Proponente da Operação: EZI FRANCISCA DA SILVA PAULINO - XXX.XXX.XXX-XX

Gestor ou Autorizador da Operação: FRANCISCO BARRETO DE MENEZES LEITE - XXX.XXX.XXX-XX

Ativo em Enquadramento: Não

DADOS DA APR





MINISTÉRIO DA PREVIDÊNCIA SOCIAL - MPS

SECRETARIA DE POLÍTICAS DE PREVIDÊNCIA SOCIAL - SPPS

DEPARTAMENTO DOS REGIMES DE PREVIDÊNCIA NO SERVIÇO PÚBLICO - DRPSP

APLICAÇÕES E RESGATES

Plano/Fundo Constituído: 06.234.755/0001-37 - PLANO FINANCEIRO

Carteira Administrada:

Identificação do Ativo

Fundo: 14.504.578/0001-90 - SANTANDER FUNDO DE INVESTIMENTO EM COTAS DE FUNDOS DE INVESTIMENTO IMA-B INSTITUCIONAL TP RF LP

Operações

TipoResgate / Venda	Quantidade de Cotas: 11001.2550240000	Valor da CotaR\$ 22,77
Data da Operação28/01/2018	Quantidade antes:11001.2550240000	Valor da OperaçãoR\$ 250.509,37
Data de Liquidação: null	Quantidade após0E-10	Patrimônio Líquido do FundoR\$ 715.476.675,44
Agência/Conta4025 / 130000955 - 33 Banco Santander (Brasil) S.A.		

Instituições

Administrador:90.400.888/0001-42 - BANCO SANTANDER (BRASIL) S.A.

Data do Termo de Credenciamento: 13/06/2018

Gestor:10.231.177/0001-52 - Santander Brasil Gestao De Recursos Ltda

Data do Termo de Credenciamento: 13/06/2018

Distribuidor:90.400.888/0001-42 - BANCO SANTANDER (BRASIL) S.A.

Data do Termo de Credenciamento: 13/06/2018

DADOS COMPLEMENTARES DO ATIVO





APLICAÇÕES E RESGATES

DADOS COMPLEMENTARES DO ATIVO

Detalhes da Operação

Data de Início FI:	Taxa Adm (%):	Ag. Class. Risco:
Índ de Ref.:	Tx Performance (%):	Descrição:
Descrição:	Tx Performance (Índ. de Ref):	Classificação do FI:
Carência (dias):	Descrição:	Data Listagem Bolsa:
Resgate (dias):	Tx Performance (% a Superar):	Cód. Negociação Bolsa:

Fundo Destinado à Categoria de Investidor:

Fundo Investe em Cotas de Outros Fundos? Não

Emissores Privados

Há ativos financeiros não emitidos por instituição financeira?	Há ativos financeiros que não são cotas de classe sênior de FIDC?
Há ativos financeiros não emitidos por companhias abertas, operacionais e registradas na CVM?	Há ativos financeiros ou que os respectivos emissores não são considerados de baixo risco de
Há ativos financeiros emitidos por securitizadoras (CRI ou CRA)?	

DADOS DA OPERAÇÃO

Descrição da Operação: Resgate de recursos com objetivo de pagamento dos benefícios previdenciários no plano financeiro, operação em conformidade com a Política de Investimento de 2019 e decisões dos órgãos deliberativos e consultivos.

Características dos Ativos: Renda Fixa - Fundo de Investimento -100% títulos TN - Art. 7º, I, b

Compatibilidade da aplicação com obrigações presentes e futuras do RPPS:





APLICAÇÕES E RESGATES

DADOS DA OPERAÇÃO

Análise/Parecer do Colegiado Deliberativo e Comitê de Investimentos, conforme previsto na legislação do RPPS:

Outras observações:

Proponente da Operação: EZI FRANCISCA DA SILVA PAULINO - XXX.XXX.XXX-XX

Gestor ou Autorizador da Operação: FRANCISCO BARRETO DE MENEZES LEITE - XXX.XXX.XXX-XX

Ativo em Enquadramento: Não

DADOS DA APR

Plano/Fundo Constituído: 06.234.755/0001-37 - PLANO FINANCEIRO

Carteira Administrada:

Identificação do Ativo

Fundo: 10.740.658/0001-93 - FUNDO DE INVESTIMENTO CAIXA BRASIL IMA-B TÍTULOS PÚBLICOS RENDA FIXA LONGO PRAZO

Operações

TipoAplicação Inicial / Compra / Aporte ou Vinculação de Bens	Quantidade de Cotas	Valor da CotaR\$
Data da Operação:11/01/2019	Quantidade antes0E-10	Valor da OperaçãoR\$ 185.000,00
Data de Liquidação: null	Quantidade após63546.7611410000	Patrimônio Líquido do FundoR\$ 7.191.246.858,37
Agência/Conta2191 / 650 - 104 Caixa Econômica Federal		

Instituições

Administrador00.360.305/0001-04 - CAIXA ECONÔMICA FEDERAL

Data do Termo de Credenciamento:13/06/2018

Gestor00.360.305/0001-04 - CAIXA ECONÔMICA FEDERAL

Data do Termo de Credenciamento:13/06/2018

Distribuidor00.360.305/0001-04 - CAIXA ECONÔMICA FEDERAL

Data do Termo de Credenciamento:13/06/2018





APLICAÇÕES E RESGATES

DADOS COMPLEMENTARES DO ATIVO

Detalhes da Operação

Data de Início FI: 08/03/2010	Taxa Adm (%):	Ag. Class. Risco:
Índ de Ref.: IMA-B	Tx Performance (%):	Descrição:
Descrição:	Tx Performance (Índ. de Ref):	Classificação do FI:
Carência (dias):	Descrição:	Data Listagem Bolsa:
Resgate (dias): 1	Tx Performance (% a Superar):	Cód. Negociação Bolsa:

Fundo Destinado à Categoria de Investidor: Investidor em Geral

Fundo Investe em Cotas de Outros Fundos? Não

Emissores Privados

Há ativos financeiros não emitidos por instituição financeira?	Há ativos financeiros que não são cotas de classe sênior de FIDC?
Há ativos financeiros não emitidos por companhias abertas, operacionais e registradas na CVM?	Há ativos financeiros ou que os respectivos emissores não são considerados de baixo risco de
Há ativos financeiros emitidos por securitizadoras (CRI ou CRA)?	

DADOS DA OPERAÇÃO

Descrição da Operação: Aplicação de recursos com objetivo de balanceamento da carteira visando alongamento dos prazos por meio de realocação, operação em conformidade com a Política de Investimento de 2019 e deliberações dos órgãos deliberativos e consultivos.

Características dos Ativos: Renda Fixa - Fundo de Investimento -100% títulos TN - Art. 7º, I, b

Compatibilidade da aplicação com obrigações presentes e futuras do RPPS:





APLICAÇÕES E RESGATES

DADOS DA OPERAÇÃO

Análise/Parecer do Colegiado Deliberativo e Comitê de Investimentos, conforme previsto na legislação do RPPS:

Outras observações:

Proponente da Operação: EZI FRANCISCA DA SILVA PAULINO - XXX.XXX.XXX-XX

Gestor ou Autorizador da Operação: FRANCISCO BARRETO DE MENEZES LEITE - XXX.XXX.XXX-XX

Ativo em Enquadramento: Não

DADOS DA APR

Plano/Fundo Constituído: 06.234.755/0001-37 - PLANO FINANCEIRO

Carteira Administrada:

Identificação do Ativo

Fundo: 10.740.658/0001-93 - FUNDO DE INVESTIMENTO CAIXA BRASIL IMA-B TÍTULOS PÚBLICOS RENDA FIXA LONGO PRAZO

Operações

TipoNova Aplicação em Ativo Mantido na Carteira	Quantidade de Cotas:1245531.1819610000	Valor da CotaR\$ 2,92
Data da Operação:14/01/2019	Quantidade antes63546.7611410000	Valor da OperaçãoR\$ 3.640.652,77
Data de Liquidação: null	Quantidade após:1309077.9431020000	Patrimônio Líquido do FundoR\$ 7.255.054.214,16
Agência/Conta2191 / 650 - 104 Caixa Econômica Federal		

Instituições

Administrador00.360.305/0001-04 - CAIXA ECONÔMICA FEDERAL

Data do Termo de Credenciamento:13/06/2018

Gestor00.360.305/0001-04 - CAIXA ECONÔMICA FEDERAL

Data do Termo de Credenciamento:13/06/2018

Distribuidor00.360.305/0001-04 - CAIXA ECONÔMICA FEDERAL

Data do Termo de Credenciamento:13/06/2018





MINISTÉRIO DA PREVIDÊNCIA SOCIAL - MPS

SECRETARIA DE POLÍTICAS DE PREVIDÊNCIA SOCIAL - SPPS

DEPARTAMENTO DOS REGIMES DE PREVIDÊNCIA NO SERVIÇO PÚBLICO - DRPSP

APLICAÇÕES E RESGATES

DADOS COMPLEMENTARES DO ATIVO

Detalhes da Operação

Data de Início FI:	Taxa Adm (%):	Ag. Class. Risco:
Índ de Ref.:	Tx Performance (%):	Descrição:
Descrição:	Tx Performance (Índ. de Ref):	Classificação do FI:
Carência (dias):	Descrição:	Data Listagem Bolsa:
Resgate (dias):	Tx Performance (% a Superar):	Cód. Negociação Bolsa:

Fundo Destinado à Categoria de Investidor:

Fundo Investe em Cotas de Outros Fundos? Não

Emissores Privados

Há ativos financeiros não emitidos por instituição financeira?	Há ativos financeiros que não são cotas de classe sênior de FIDC?
Há ativos financeiros não emitidos por companhias abertas, operacionais e registradas na CVM?	Há ativos financeiros ou que os respectivos emissores não são considerados de baixo risco de
Há ativos financeiros emitidos por securitizadoras (CRI ou CRA)?	

DADOS DA OPERAÇÃO

Descrição da Operação: Aplicação de recursos com objetivo de balanceamento da carteira visando alongamento dos prazos por meio de realocação, operação em conformidade com a Política de Investimento de 2019 e deliberações dos órgãos deliberativos e consultivos

Características dos Ativos: Renda Fixa - Fundo de Investimento -100% títulos TN - Art. 7º, I, b.

Compatibilidade da aplicação com obrigações presentes e futuras do RPPS:





APLICAÇÕES E RESGATES

DADOS DA OPERAÇÃO

Análise/Parecer do Colegiado Deliberativo e Comitê de Investimentos, conforme previsto na legislação do RPPS:

Outras observações:

Proponente da Operação: EZI FRANCISCA DA SILVA PAULINO - XXX.XXX.XXX-XX

Gestor ou Autorizador da Operação: FRANCISCO BARRETO DE MENEZES LEITE - XXX.XXX.XXX-XX

Ativo em Enquadramento: Não

DADOS DA APR

Plano/Fundo Constituído: 06.234.755/0001-37 - PLANO FINANCEIRO

Carteira Administrada:

Identificação do Ativo

Fundo: 10.740.658/0001-93 - FUNDO DE INVESTIMENTO CAIXA BRASIL IMA-B TÍTULOS PÚBLICOS RENDA FIXA LONGO PRAZO

Operações

TipoNova Aplicação em Ativo Mantido na Carteira	Quantidade de Cotas:303443.8858070000	Valor da CotaR\$ 2,97
Data da Operação31/01/2019	Quantidade antes:1309077.9431020000	Valor da OperaçãoR\$ 900.000,00
Data de Liquidação: null	Quantidade após:1612521.8289090000	Patrimônio Líquido do FundoR\$ 8.160.723.544,72
Agência/Conta2191 / 650 - 104 Caixa Econômica Federal		

Instituições

Administrador00.360.305/0001-04 - CAIXA ECONÔMICA FEDERAL

Data do Termo de Credenciamento:13/06/2018

Gestor00.360.305/0001-04 - CAIXA ECONÔMICA FEDERAL

Data do Termo de Credenciamento:13/06/2018

Distribuidor00.360.305/0001-04 - CAIXA ECONÔMICA FEDERAL

Data do Termo de Credenciamento:13/06/2018





APLICAÇÕES E RESGATES

DADOS COMPLEMENTARES DO ATIVO

Detalhes da Operação

Data de Início FI:	Taxa Adm (%):	Ag. Class. Risco:
Índ de Ref.:	Tx Performance (%):	Descrição:
Descrição:	Tx Performance (Índ. de Ref):	Classificação do FI:
Carência (dias):	Descrição:	Data Listagem Bolsa:
Resgate (dias):	Tx Performance (% a Superar):	Cód. Negociação Bolsa:

Fundo Destinado à Categoria de Investidor:

Fundo Investe em Cotas de Outros Fundos? Não

Emissores Privados

Há ativos financeiros não emitidos por instituição financeira?	Há ativos financeiros que não são cotas de classe sênior de FIDC?
Há ativos financeiros não emitidos por companhias abertas, operacionais e registradas na CVM?	Há ativos financeiros ou que os respectivos emissores não são considerados de baixo risco de
Há ativos financeiros emitidos por securitizadoras (CRI ou CRA)?	

DADOS DA OPERAÇÃO

Descrição da Operação: Aplicação de recursos com objetivo de balanceamento da carteira visando alongamento dos prazos por meio de realocação, operação em conformidade com a Política de Investimento de 2019 e deliberações dos órgãos deliberativos e consultivos.

Características dos Ativos: Renda Fixa - Fundo de Investimento -100% títulos TN - Art. 7º, I, b

Compatibilidade da aplicação com obrigações presentes e futuras do RPPS:





APLICAÇÕES E RESGATES

DADOS DA OPERAÇÃO

Análise/Parecer do Colegiado Deliberativo e Comitê de Investimentos, conforme previsto na legislação do RPPS:

Outras observações:

Proponente da Operação: EZI FRANCISCA DA SILVA PAULINO - XXX.XXX.XXX-XX

Gestor ou Autorizador da Operação: FRANCISCO BARRETO DE MENEZES LEITE - XXX.XXX.XXX-XX

Ativo em Enquadramento: Não

DADOS DA APR

Plano/Fundo Constituído: 06.234.755/0001-37 - PLANO FINANCEIRO

Carteira Administrada:

Identificação do Ativo

Fundo: 10.577.503/0001-88 - FUNDO DE INVESTIMENTO CAIXA BRASIL IMA-B 5+ TÍTULOS PÚBLICOS RENDA FIXA LONGO PRAZO

Operações

TipoAplicação Inicial / Compra / Aporte ou Vinculação de Bens	Quantidade de Cotas	Valor da Cota
	350607.5899610000	R\$ 2,15
Data da Operação: 14/01/2019	Quantidade antes: 0E-10	Valor da Operação: R\$ 754.655,49
Data de Liquidação: null	Quantidade após: 350607.5899610000	Patrimônio Líquido do Fundo: R\$ 1.521.143.735,67
Agência/Conta: 2191 / 650 - 104 Caixa Econômica Federal		

Instituições

Administrador: 00.360.305/0001-04 - CAIXA ECONÔMICA FEDERAL

Data do Termo de Credenciamento: 13/06/2018

Gestor: 00.360.305/0001-04 - CAIXA ECONÔMICA FEDERAL

Data do Termo de Credenciamento: 13/06/2018

Distribuidor: 00.360.305/0001-04 - CAIXA ECONÔMICA FEDERAL

Data do Termo de Credenciamento: 13/06/2018





MINISTÉRIO DA PREVIDÊNCIA SOCIAL - MPS

SECRETARIA DE POLÍTICAS DE PREVIDÊNCIA SOCIAL - SPPS

DEPARTAMENTO DOS REGIMES DE PREVIDÊNCIA NO SERVIÇO PÚBLICO - DRPSP

APLICAÇÕES E RESGATES

DADOS COMPLEMENTARES DO ATIVO

Detalhes da Operação

Data de Início FI: 18/04/2012

Taxa Adm (%):

Ag. Class. Risco:

Índ de Ref.: IMA-B 5+

Tx Performance (%):

Descrição:

Descrição:

Tx Performance (Índ. de Ref):

Classificação do FI:

Carência (dias):

Descrição:

Data Listagem Bolsa:

Resgate (dias): 0

Tx Performance (% a Superar):

Cód. Negociação Bolsa:

Fundo Destinado à Categoria de Investidor: Investidor em Geral

Fundo Investe em Cotas de Outros Fundos? Não

Emissores Privados

Há ativos financeiros não emitidos por instituição financeira?

Há ativos financeiros que não são cotas de classe sênior de FIDC?

Há ativos financeiros não emitidos por companhias abertas, operacionais e registradas na CVM?

Há ativos financeiros ou que os respectivos emissores não são considerados de baixo risco de

Há ativos financeiros emitidos por securitizadoras (CRI ou CRA)?

DADOS DA OPERAÇÃO

Descrição da Operação: Aplicação de recursos com objetivo de balanceamento da carteira visando alongamento dos prazos por meio de realocação, operação em conformidade com a Política de Investimento de 2019 e deliberações dos órgãos deliberativos e consultivos

Características dos Ativos: Renda Fixa - Fundo de Investimento -100% títulos TN - Art. 7º, I, b

Compatibilidade da aplicação com obrigações presentes e futuras do RPPS:





APLICAÇÕES E RESGATES

DADOS DA OPERAÇÃO

Análise/Parecer do Colegiado Deliberativo e Comitê de Investimentos, conforme previsto na legislação do RPPS:

Outras observações:

Proponente da Operação: EZI FRANCISCA DA SILVA PAULINO - XXX.XXX.XXX-XX

Gestor ou Autorizador da Operação: FRANCISCO BARRETO DE MENEZES LEITE - XXX.XXX.XXX-XX

Ativo em Enquadramento: Não

DADOS DA APR

Plano/Fundo Constituído: 06.234.755/0001-37 - TAXA DE ADMINISTRAÇÃO

Carteira Administrada:

Identificação do Ativo

Fundo: 06.095.438/0001-87 - SANTANDER FIC FI INSTITUCIONAL RF

Operações

Tipo: Resgate / Venda	Quantidade de Cotas: 1.236.910.566.4000	Valor da Cota: R\$ 485,08
Data da Operação: 10/01/2019	Quantidade antes: 3438.8473554000	Valor da Operação: R\$ 600.000,06
Data de Liquidação: null	Quantidade após: 2201.9367890000	Patrimônio Líquido do Fundo: R\$ 774.877.430,75
Agência/Conta: 4025 / 130001042 - 33 Banco Santander (Brasil) S.A.		

Instituições

Administrador: 90.400.888/0001-42 - BANCO SANTANDER (BRASIL) S.A.

Data do Termo de Credenciamento: 13/06/2018

Gestor: 10.231.177/0001-52 - Santander Brasil Gestao De Recursos Ltda

Data do Termo de Credenciamento: 13/06/2018

Distribuidor: 90.400.888/0001-42 - BANCO SANTANDER (BRASIL) S.A.

Data do Termo de Credenciamento: 13/06/2018





APLICAÇÕES E RESGATES

DADOS COMPLEMENTARES DO ATIVO

Detalhes da Operação

Data de Início FI:	Taxa Adm (%):	Ag. Class. Risco:
Índ de Ref.:	Tx Performance (%):	Descrição:
Descrição:	Tx Performance (Índ. de Ref):	Classificação do FI:
Carência (dias):	Descrição:	Data Listagem Bolsa:
Resgate (dias):	Tx Performance (% a Superar):	Cód. Negociação Bolsa:

Fundo Destinado à Categoria de Investidor:

Fundo Investe em Cotas de Outros Fundos? Não

Emissores Privados

Há ativos financeiros não emitidos por instituição financeira?	Não	Há ativos financeiros que não são cotas de classe sênior de FIDC?	Não
Há ativos financeiros não emitidos por companhias abertas, operacionais e registradas na CVM?	Não	Há ativos financeiros ou que os respectivos emissores não são considerados de baixo risco de	Não
Há ativos financeiros emitidos por securitizadoras (CRI ou CRA)?	Não		

DADOS DA OPERAÇÃO

Descrição da Operação: Resgate de recursos com objetivo de pagamento dos benefícios previdenciários no plano financeiro, operação em conformidade com a Política de Investimento de 2019 e decisões dos órgãos deliberativos e consultivos.

Características dos Ativos: Renda Fixa - Fundo de Investimento - Art. 7º, IV,a.

Compatibilidade da aplicação com obrigações presentes e futuras do RPPS:





APLICAÇÕES E RESGATES

DADOS DA OPERAÇÃO

Análise/Parecer do Colegiado Deliberativo e Comitê de Investimentos, conforme previsto na legislação do RPPS:

Outras observações:

Proponente da Operação: EZI FRANCISCA DA SILVA PAULINO - XXX.XXX.XXX-XX

Gestor ou Autorizador da Operação: FRANCISCO BARRETO DE MENEZES LEITE - XXX.XXX.XXX-XX

Ativo em Enquadramento: Não

DADOS DA APR

Plano/Fundo Constituído: 06.234.755/0001-37 - PLANO FINANCEIRO

Carteira Administrada:

Identificação do Ativo

Fundo: 06.095.438/0001-87 - SANTANDER FIC FI INSTITUCIONAL RF

Operações

Tipo: Resgate / Venda	Quantidade de Cotas: 755.1741770000	Valor da Cota: R\$ 485,22
Data da Operação: 11/01/2019	Quantidade antes: 755.1741770000	Valor da Operação: R\$ 366.423,21
Data de Liquidação: null	Quantidade após: 0E-10	Patrimônio Líquido do Fundo:
Agência/Conta: 4025 / 130000955 - 33 Banco Santander (Brasil) S.A.		

Instituições

Administrador: 90.400.888/0001-42 - BANCO SANTANDER (BRASIL) S.A.

Data do Termo de Credenciamento: 13/06/2018

Gestor: 10.231.177/0001-52 - Santander Brasil Gestao De Recursos Ltda

Data do Termo de Credenciamento: 13/06/2018

Distribuidor: 90.400.888/0001-42 - BANCO SANTANDER (BRASIL) S.A.

Data do Termo de Credenciamento: 13/06/2018





APLICAÇÕES E RESGATES

DADOS COMPLEMENTARES DO ATIVO

Detalhes da Operação

Data de Início FI:	Taxa Adm (%):	Ag. Class. Risco:
Índ de Ref.:	Tx Performance (%):	Descrição:
Descrição:	Tx Performance (Índ. de Ref):	Classificação do FI:
Carência (dias):	Descrição:	Data Listagem Bolsa:
Resgate (dias):	Tx Performance (% a Superar):	Cód. Negociação Bolsa:

Fundo Destinado à Categoria de Investidor:

Fundo Investe em Cotas de Outros Fundos? Não

Emissores Privados

Há ativos financeiros não emitidos por instituição financeira?	Não	Há ativos financeiros que não são cotas de classe sênior de FIDC?	Não
Há ativos financeiros não emitidos por companhias abertas, operacionais e registradas na CVM?	Não	Há ativos financeiros ou que os respectivos emissores não são considerados de baixo risco de	Não
Há ativos financeiros emitidos por securitizadoras (CRI ou CRA)?	Não		

DADOS DA OPERAÇÃO

Descrição da Operação: Resgate de recursos com objetivo de balanceamento da carteira visando alongamento dos prazos por meio de realocação operação em conformidade com a Política de Investimento de 2019 e deliberações dos órgãos deliberativos e consultivos.

Características dos Ativos: Renda Fixa - Fundo de Investimento - Art. 7º, IV, a.

Compatibilidade da aplicação com obrigações presentes e futuras do RPPS:





APLICAÇÕES E RESGATES

DADOS DA OPERAÇÃO

Análise/Parecer do Colegiado Deliberativo e Comitê de Investimentos, conforme previsto na legislação do RPPS:

Outras observações:

Proponente da Operação: EZI FRANCISCA DA SILVA PAULINO - XXX.XXX.XXX-XX

Gestor ou Autorizador da Operação: FRANCISCO BARRETO DE MENEZES LEITE - XXX.XXX.XXX-XX

Ativo em Enquadramento: Não

DADOS DA APR

Plano/Fundo Constituído: 06.234.755/0001-37 - PLANO FINANCEIRO

Carteira Administrada:

Identificação do Ativo

Fundo: 06.095.438/0001-87 - SANTANDER FIC FI INSTITUCIONAL RF

Operações

TipoNova Aplicação em Ativo Mantido na Carteira	Quantidade de Cotas:2053.4767000000	Valor da CotaR\$ 486,98
Data da Operação30/01/2019	Quantidade antes0E-10	Valor da OperaçãoR\$ 1.000.000,00
Data de Liquidação: null	Quantidade após2053.4767000000	Patrimônio Líquido do FundoR\$ 785.418.387,13
Agência/Conta4025 / 130000955 - 33 Banco Santander (Brasil) S.A.		

Instituições

Administrador90.400.888/0001-42 - BANCO SANTANDER (BRASIL) S.A.

Data do Termo de Credenciamento:13/06/2018

Gestor:10.231.177/0001-52 - Santander Brasil Gestao De Recursos Ltda

Data do Termo de Credenciamento:13/06/2018

Distribuidor90.400.888/0001-42 - BANCO SANTANDER (BRASIL) S.A.

Data do Termo de Credenciamento:13/06/2018





APLICAÇÕES E RESGATES

DADOS COMPLEMENTARES DO ATIVO

Detalhes da Operação

Data de Início FI:	Taxa Adm (%):	Ag. Class. Risco:
Índ de Ref.:	Tx Performance (%):	Descrição:
Descrição:	Tx Performance (Índ. de Ref):	Classificação do FI:
Carência (dias):	Descrição:	Data Listagem Bolsa:
Resgate (dias):	Tx Performance (% a Superar):	Cód. Negociação Bolsa:

Fundo Destinado à Categoria de Investidor:

Fundo Investe em Cotas de Outros Fundos? Não

Emissores Privados

Há ativos financeiros não emitidos por instituição financeira?	Não	Há ativos financeiros que não são cotas de classe sênior de FIDC?	Não
Há ativos financeiros não emitidos por companhias abertas, operacionais e registradas na CVM?	Não	Há ativos financeiros ou que os respectivos emissores não são considerados de baixo risco de	Não
Há ativos financeiros emitidos por securitizadoras (CRI ou CRA)?	Não		

DADOS DA OPERAÇÃO

Descrição da Operação: Aplicação de recursos originados de contribuições previdenciárias no plano de custeio financeiro, operação em conformidade com a Política de Investimentos 2019 e autorizada pelo Conselho Deliberativo, Conselho Fiscal e Comitê de Investimentos.

Características dos Ativos: Renda Fixa - Fundo de Investimento - Art. 7º, IV, a.

Compatibilidade da aplicação com obrigações presentes e futuras do RPPS:





APLICAÇÕES E RESGATES

DADOS DA OPERAÇÃO

Análise/Parecer do Colegiado Deliberativo e Comitê de Investimentos, conforme previsto na legislação do RPPS:

Outras observações:

Proponente da Operação: EZI FRANCISCA DA SILVA PAULINO - XXX.XXX.XXX-XX

Gestor ou Autorizador da Operação: FRANCISCO BARRETO DE MENEZES LEITE - XXX.XXX.XXX-XX

Ativo em Enquadramento: Não

DADOS DA APR

Plano/Fundo Constituído: 06.234.755/0001-37 - PLANO FINANCEIRO

Carteira Administrada:

Identificação do Ativo

Fundo: 06.095.438/0001-87 - SANTANDER FIC FI INSTITUCIONAL RF

Operações

Tipo Resgate / Venda	Quantidade de Cotas	Valor da Cota
	2053.4767000000	R\$ 487,22
Data da Operação: 31/01/2019	Quantidade antes: 2053.4767000000	Valor da Operação: R\$ 1.000.500,75
Data de Liquidação: null	Quantidade após: 0E-10	Patrimônio Líquido do Fundo: R\$ 785.003.943,16
Agência/Conta: 4025 / 130000955 - 33 Banco Santander (Brasil) S.A.		

Instituições

Administrador: 90.400.888/0001-42 - BANCO SANTANDER (BRASIL) S.A.

Data do Termo de Credenciamento: 13/06/2018

Gestor: 10.231.177/0001-52 - Santander Brasil Gestao De Recursos Ltda

Data do Termo de Credenciamento: 13/06/2018

Distribuidor: 90.400.888/0001-42 - BANCO SANTANDER (BRASIL) S.A.

Data do Termo de Credenciamento: 13/06/2018





APLICAÇÕES E RESGATES

DADOS COMPLEMENTARES DO ATIVO

Detalhes da Operação

Data de Início FI:	Taxa Adm (%):	Ag. Class. Risco:
Índ de Ref.:	Tx Performance (%):	Descrição:
Descrição:	Tx Performance (Índ. de Ref):	Classificação do FI:
Carência (dias):	Descrição:	Data Listagem Bolsa:
Resgate (dias):	Tx Performance (% a Superar):	Cód. Negociação Bolsa:

Fundo Destinado à Categoria de Investidor:

Fundo Investe em Cotas de Outros Fundos? Não

Emissores Privados

Há ativos financeiros não emitidos por instituição financeira?	Não	Há ativos financeiros que não são cotas de classe sênior de FIDC?	Não
Há ativos financeiros não emitidos por companhias abertas, operacionais e registradas na CVM?	Não	Há ativos financeiros ou que os respectivos emissores não são considerados de baixo risco de	Não
Há ativos financeiros emitidos por securitizadoras (CRI ou CRA)?	Não		

DADOS DA OPERAÇÃO

Descrição da Operação: Resgate de recursos com objetivo de pagamento dos benefícios previdenciários no plano financeiro, operação em conformidade com a Política de Investimento de 2019 e decisões dos órgãos deliberativos e consultivos.

Características dos Ativos: Renda Fixa - Fundo de Investimento - Art. 7º, IV,a.

Compatibilidade da aplicação com obrigações presentes e futuras do RPPS:





MINISTÉRIO DA PREVIDÊNCIA SOCIAL - MPS

SECRETARIA DE POLÍTICAS DE PREVIDÊNCIA SOCIAL - SPPS

DEPARTAMENTO DOS REGIMES DE PREVIDÊNCIA NO SERVIÇO PÚBLICO - DRPSP

APLICAÇÕES E RESGATES

DADOS DA OPERAÇÃO

Análise/Parecer do Colegiado Deliberativo e Comitê de Investimentos, conforme previsto na legislação do RPPS:

Outras observações:

Proponente da Operação: EZI FRANCISCA DA SILVA PAULINO - XXX.XXX.XXX-XX

Gestor ou Autorizador da Operação: FRANCISCO BARRETO DE MENEZES LEITE - XXX.XXX.XXX-XX

Ativo em Enquadramento: Não





APLICAÇÕES E RESGATES

DADOS DA APR

Plano/Fundo Constituído: 06.234.755/0001-37 - PLANO FINANCEIRO

Carteira Administrada:

Identificação do Ativo

Fundo: 11.328.882/0001-35 - BB PREVIDENCIÁRIO RENDA FIXA IRF-M1 TÍTULOS PÚBLICOS FUNDO DE INVESTIMENTO EM COTAS DE FI

Operações

TipoAplicação Inicial / Compra / Aporte ou Vinculação de Bens	Quantidade de Cotas: 427965.1818280000	Valor da CotaR\$ 2,49
Data da Operação: 08/02/2019	Quantidade antes: 0E-10	Valor da OperaçãoR\$ 1.065.582,00
Data de Liquidação: null	Quantidade após: 427965.1818280000	Patrimônio Líquido do FundoR\$ 10.936.604.962,97
Agência/Conta: 1361 / 155276 - 1 Banco do Brasil S.A.		

Instituições

Administrador: 30.822.936/0001-69 - BB GESTÃO DE RECURSOS DISTRIBUIDORA DE TÍTULOS E VALORES MOBILIÁRIOS S.A.

Data do Termo de Credenciamento: 13/06/2018

Gestor: 30.822.936/0001-69 - BB GESTÃO DE RECURSOS DISTRIBUIDORA DE TÍTULOS E VALORES MOBILIÁRIOS S.A.

Data do Termo de Credenciamento: 13/06/2018

Distribuidor: 00.000.000/0001-91 - BANCO DO BRASIL S/A.

Data do Termo de Credenciamento: 13/06/2018

DADOS COMPLEMENTARES DO ATIVO





APLICAÇÕES E RESGATES

DADOS COMPLEMENTARES DO ATIVO

Detalhes da Operação

Data de Início FI: 08/12/2009

Taxa Adm (%):

Ag. Class. Risco:

Índ de Ref.: IRF-M 1

Tx Performance (%):

Descrição:

Descrição:

Tx Performance (Índ. de Ref):

Classificação do FI:

Carência (dias):

Descrição:

Data Listagem Bolsa:

Resgate (dias): 0

Tx Performance (% a Superar):

Cód. Negociação Bolsa:

Fundo Destinado à Categoria de Investidor: Investidor em Geral

Fundo Investe em Cotas de Outros Fundos? Sim

Emissores Privados

Há ativos financeiros não emitidos por instituição financeira?

Há ativos financeiros que não são cotas de classe sênior de FIDC?

Há ativos financeiros não emitidos por companhias abertas, operacionais e registradas na CVM?

Há ativos financeiros ou que os respectivos emissores não são considerados de baixo risco de

Há ativos financeiros emitidos por securitizadoras (CRI ou CRA)?

DADOS DA OPERAÇÃO

Descrição da Operação: Aplicação de recursos originados de compensação financeira com o regime geral no plano de custeio financeiro, operação em conformidade com a Política de Investimentos 2019 e autorizada pelo Conselho Deliberativo, Conselho Fiscal e Comitê de Investimentos.





MINISTÉRIO DA PREVIDÊNCIA SOCIAL - MPS

SECRETARIA DE POLÍTICAS DE PREVIDÊNCIA SOCIAL - SPPS

DEPARTAMENTO DOS REGIMES DE PREVIDÊNCIA NO SERVIÇO PÚBLICO - DRPSP

APLICAÇÕES E RESGATES

DADOS DA OPERAÇÃO

Características dos Ativos: Renda Fixa - Fundo de Investimento -100% títulos TN - Art. 7º, I, b

Compatibilidade da aplicação com obrigações presentes e futuras do RPPS:

Análise/Parecer do Colegiado Deliberativo e Comitê de Investimentos, conforme previsto na legislação do RPPS:

Outras observações:

Proponente da Operação: EZI FRANCISCA DA SILVA PAULINO - XXX.XXX.XXX-XX

Gestor ou Autorizador da Operação: FRANCISCO BARRETO DE MENEZES LEITE - XXX.XXX.XXX-XX

Ativo em Enquadramento: Não

DADOS DA APR





MINISTÉRIO DA PREVIDÊNCIA SOCIAL - MPS

SECRETARIA DE POLÍTICAS DE PREVIDÊNCIA SOCIAL - SPPS

DEPARTAMENTO DOS REGIMES DE PREVIDÊNCIA NO SERVIÇO PÚBLICO - DRPSP

APLICAÇÕES E RESGATES

Plano/Fundo Constituído: 06.234.755/0001-37 - PLANO FINANCEIRO

Carteira Administrada:

Identificação do Ativo

Fundo: 11.328.882/0001-35 - BB PREVIDENCIÁRIO RENDA FIXA IRF-M1 TÍTULOS PÚBLICOS FUNDO DE INVESTIMENTO EM COTAS DE FI

Operações

TipoNova Aplicação em Ativo Mantido na Carteira	Quantidade de Cotas:20446.1591090000	Valor da CotaR\$ 2,49
Data da Operação:18/02/2019	Quantidade antes427965.1818280000	Valor da OperaçãoR\$ 51.000,00
Data de Liquidação:null	Quantidade após448411.3409370000	Patrimônio Líquido do FundoR\$ 11.244.562.197,59
Agência/Conta:1361 / 155276 - 1 Banco do Brasil S.A.		

Instituições

Administrador:30.822.936/0001-69 - BB GESTÃO DE RECURSOS DISTRIBUIDORA DE TÍTULOS E VALORES MOBILIÁRIOS S.A.

Data do Termo de Credenciamento:13/06/2018

Gestor:30.822.936/0001-69 - BB GESTÃO DE RECURSOS DISTRIBUIDORA DE TÍTULOS E VALORES MOBILIÁRIOS S.A.

Data do Termo de Credenciamento:13/06/2018

Distribuidor:00.000.000/0001-91 - BANCO DO BRASIL S/A.

Data do Termo de Credenciamento:13/06/2018

DADOS COMPLEMENTARES DO ATIVO





MINISTÉRIO DA PREVIDÊNCIA SOCIAL - MPS

SECRETARIA DE POLÍTICAS DE PREVIDÊNCIA SOCIAL - SPPS

DEPARTAMENTO DOS REGIMES DE PREVIDÊNCIA NO SERVIÇO PÚBLICO - DRPSP

APLICAÇÕES E RESGATES

DADOS COMPLEMENTARES DO ATIVO

Detalhes da Operação

Data de Início FI:	Taxa Adm (%):	Ag. Class. Risco:
Índ de Ref.:	Tx Performance (%):	Descrição:
Descrição:	Tx Performance (Índ. de Ref):	Classificação do FI:
Carência (dias):	Descrição:	Data Listagem Bolsa:
Resgate (dias):	Tx Performance (% a Superar):	Cód. Negociação Bolsa:

Fundo Destinado à Categoria de Investidor:

Fundo Investe em Cotas de Outros Fundos? Não

Emissores Privados

Há ativos financeiros não emitidos por instituição financeira?	Há ativos financeiros que não são cotas de classe sênior de FIDC?
Há ativos financeiros não emitidos por companhias abertas, operacionais e registradas na CVM?	Há ativos financeiros ou que os respectivos emissores não são considerados de baixo risco de
Há ativos financeiros emitidos por securitizadoras (CRI ou CRA)?	

DADOS DA OPERAÇÃO

Descrição da Operação: Aplicação de recursos originados do pagamento de bônus semestrais do fundo BB PREV IPCA III , operação em conformidade com a Política de Investimento de 2019 e deliberações dos órgãos deliberativos e consultivos.

Características dos Ativos: Renda Fixa - Fundo de Investimento -100% títulos TN - Art. 7º, I, b

Compatibilidade da aplicação com obrigações presentes e futuras do RPPS:

Assesse em: <https://eice:ice.pe.gov.br/epp/validaDoc.seam> Código do documento: e8da7c77-867d-4f03-820f-bfdaa1448f01





APLICAÇÕES E RESGATES

DADOS DA OPERAÇÃO

Análise/Parecer do Colegiado Deliberativo e Comitê de Investimentos, conforme previsto na legislação do RPPS:

Outras observações:

Proponente da Operação: EZI FRANCISCA DA SILVA PAULINO - XXX.XXX.XXX-XX

Gestor ou Autorizador da Operação: FRANCISCO BARRETO DE MENEZES LEITE - XXX.XXX.XXX-XX

Ativo em Enquadramento: Não

DADOS DA APR

Plano/Fundo Constituído: 06.234.755/0001-37 - PLANO PREVIDENCIÁRIO

Carteira Administrada:

Identificação do Ativo

Fundo: 14.504.578/0001-90 - SANTANDER FUNDO DE INVESTIMENTO EM COTAS DE FUNDOS DE INVESTIMENTO IMA-B INSTITUCIONAL TP RF LP

Operações

TipoAplicação Inicial / Compra / Aporte ou Vinculação de Bens	Quantidade de Cotas	Valor da CotaR\$
Data da Operação:05/02/2019	Quantidade antes:0E-10	Valor da OperaçãoR\$ 76.986,21
Data de Liquidação: null	Quantidade após:3338.9242000000	Patrimônio Líquido do FundoR\$ 742.563.697,17
Agência/Conta:4025 / 450000026 - 33 Banco Santander (Brasil) S.A.		

Instituições

Administrador:90.400.888/0001-42 - BANCO SANTANDER (BRASIL) S.A.

Data do Termo de Credenciamento:13/06/2018

Gestor:10.231.177/0001-52 - Santander Brasil Gestao De Recursos Ltda

Data do Termo de Credenciamento:13/06/2018

Distribuidor:90.400.888/0001-42 - BANCO SANTANDER (BRASIL) S.A.

Data do Termo de Credenciamento:13/06/2018





APLICAÇÕES E RESGATES

DADOS COMPLEMENTARES DO ATIVO

Detalhes da Operação

Data de Início FI: 29/12/2011	Taxa Adm (%):	Ag. Class. Risco:
Índ de Ref.: IMA-B	Tx Performance (%):	Descrição:
Descrição:	Tx Performance (Índ. de Ref):	Classificação do FI:
Carência (dias):	Descrição:	Data Listagem Bolsa:
Resgate (dias): 1	Tx Performance (% a Superar):	Cód. Negociação Bolsa:

Fundo Destinado à Categoria de Investidor: Investidor em Geral

Fundo Investe em Cotas de Outros Fundos? Sim

Emissores Privados

Há ativos financeiros não emitidos por instituição financeira?	Há ativos financeiros que não são cotas de classe sênior de FIDC?
Há ativos financeiros não emitidos por companhias abertas, operacionais e registradas na CVM?	Há ativos financeiros ou que os respectivos emissores não são considerados de baixo risco de
Há ativos financeiros emitidos por securitizadoras (CRI ou CRA)?	

DADOS DA OPERAÇÃO

Descrição da Operação: Aplicação de recursos originados de contribuições previdenciárias no plano de custeio previdenciários, operação em conformidade com a Política de Investimentos 2019 e autorizada pelo Conselho Deliberativo, Conselho Fiscal e Comitê de Investimentos.





MINISTÉRIO DA PREVIDÊNCIA SOCIAL - MPS

SECRETARIA DE POLÍTICAS DE PREVIDÊNCIA SOCIAL - SPPS

DEPARTAMENTO DOS REGIMES DE PREVIDÊNCIA NO SERVIÇO PÚBLICO - DRPSP

APLICAÇÕES E RESGATES

DADOS DA OPERAÇÃO

Características dos Ativos: Renda Fixa - Fundo de Investimento -100% títulos TN - Art. 7º, I, b

Compatibilidade da aplicação com obrigações presentes e futuras do RPPS:

Análise/Parecer do Colegiado Deliberativo e Comitê de Investimentos, conforme previsto na legislação do RPPS:

Outras observações:

Proponente da Operação: EZI FRANCISCA DA SILVA PAULINO - XXX.XXX.XXX-XX

Gestor ou Autorizador da Operação: FRANCISCO BARRETO DE MENEZES LEITE - XXX.XXX.XXX-XX

Ativo em Enquadramento: Não

DADOS DA APR





APLICAÇÕES E RESGATES

Plano/Fundo Constituído: 06.234.755/0001-37 - PLANO PREVIDENCIÁRIO

Carteira Administrada:

Identificação do Ativo

Fundo: 14.504.578/0001-90 - SANTANDER FUNDO DE INVESTIMENTO EM COTAS DE FUNDOS DE INVESTIMENTO IMA-B INSTITUCIONAL TP RF LP

Operações

TipoNova Aplicação em Ativo Mantido na Carteira	Quantidade de Cotas:1766.7078940000	Valor da CotaR\$ 22,77
Data da Operação:11/02/2019	Quantidade antes3338.9242000000	Valor da OperaçãoR\$ 40.235,34
Data de Liquidação:null	Quantidade após5105.6320940000	Patrimônio Líquido do FundoR\$ 685.537.266,09
Agência/Conta4025 / 450000026 - 33 Banco Santander (Brasil) S.A.		

Instituições

Administrador90.400.888/0001-42 - BANCO SANTANDER (BRASIL) S.A.

Data do Termo de Credenciamento:13/06/2018

Gestor10.231.177/0001-52 - Santander Brasil Gestao De Recursos Ltda

Data do Termo de Credenciamento:13/06/2018

Distribuidor90.400.888/0001-42 - BANCO SANTANDER (BRASIL) S.A.

Data do Termo de Credenciamento:13/06/2018

DADOS COMPLEMENTARES DO ATIVO





MINISTÉRIO DA PREVIDÊNCIA SOCIAL - MPS

SECRETARIA DE POLÍTICAS DE PREVIDÊNCIA SOCIAL - SPPS

DEPARTAMENTO DOS REGIMES DE PREVIDÊNCIA NO SERVIÇO PÚBLICO - DRPSP

APLICAÇÕES E RESGATES

DADOS COMPLEMENTARES DO ATIVO

Detalhes da Operação

Data de Início FI:	Taxa Adm (%):	Ag. Class. Risco:
Índ de Ref.:	Tx Performance (%):	Descrição:
Descrição:	Tx Performance (Índ. de Ref):	Classificação do FI:
Carência (dias):	Descrição:	Data Listagem Bolsa:
Resgate (dias):	Tx Performance (% a Superar):	Cód. Negociação Bolsa:

Fundo Destinado à Categoria de Investidor:

Fundo Investe em Cotas de Outros Fundos? Não

Emissores Privados

Há ativos financeiros não emitidos por instituição financeira?	Há ativos financeiros que não são cotas de classe sênior de FIDC?
Há ativos financeiros não emitidos por companhias abertas, operacionais e registradas na CVM?	Há ativos financeiros ou que os respectivos emissores não são considerados de baixo risco de
Há ativos financeiros emitidos por securitizadoras (CRI ou CRA)?	

DADOS DA OPERAÇÃO

Descrição da Operação: Aplicação de recursos originados de contribuições previdenciárias no plano de custeio previdenciários, operação em conformidade com a Política de Investimentos 2019 e autorizada pelo Conselho Deliberativo, Conselho Fiscal e Comitê de Investimentos.

Características dos Ativos: Renda Fixa - Fundo de Investimento -100% títulos TN - Art. 7º, I, b

Compatibilidade da aplicação com obrigações presentes e futuras do RPPS:





APLICAÇÕES E RESGATES

DADOS DA OPERAÇÃO

Análise/Parecer do Colegiado Deliberativo e Comitê de Investimentos, conforme previsto na legislação do RPPS:

Outras observações:

Proponente da Operação: EZI FRANCISCA DA SILVA PAULINO - XXX.XXX.XXX-XX

Gestor ou Autorizador da Operação: FRANCISCO BARRETO DE MENEZES LEITE - XXX.XXX.XXX-XX

Ativo em Enquadramento: Não

DADOS DA APR

Plano/Fundo Constituído: 06.234.755/0001-37 - PLANO PREVIDENCIÁRIO

Carteira Administrada:

Identificação do Ativo

Fundo: 14.504.578/0001-90 - SANTANDER FUNDO DE INVESTIMENTO EM COTAS DE FUNDOS DE INVESTIMENTO IMA-B INSTITUCIONAL TP RF LP

Operações

TipoNova Aplicação em Ativo Mantido na Carteira	Quantidade de Cotas:1705.0702950000	Valor da CotaR\$ 22,87
Data da Operação:12/02/2019	Quantidade antes5105.6320940000	Valor da OperaçãoR\$ 39.002,64
Data de Liquidação: null	Quantidade após6810.7023890000	Patrimônio Líquido do FundoR\$ 699.174.211,47
Agência/Conta4025 / 450000026 - 33 Banco Santander (Brasil) S.A.		

Instituições

Administrador90.400.888/0001-42 - BANCO SANTANDER (BRASIL) S.A.

Data do Termo de Credenciamento:13/06/2018

Gestor:10.231.177/0001-52 - Santander Brasil Gestao De Recursos Ltda

Data do Termo de Credenciamento:13/06/2018

Distribuidor90.400.888/0001-42 - BANCO SANTANDER (BRASIL) S.A.

Data do Termo de Credenciamento:13/06/2018





MINISTÉRIO DA PREVIDÊNCIA SOCIAL - MPS

SECRETARIA DE POLÍTICAS DE PREVIDÊNCIA SOCIAL - SPPS

DEPARTAMENTO DOS REGIMES DE PREVIDÊNCIA NO SERVIÇO PÚBLICO - DRPSP

APLICAÇÕES E RESGATES

DADOS COMPLEMENTARES DO ATIVO

Detalhes da Operação

Data de Início FI:	Taxa Adm (%):	Ag. Class. Risco:
Índ de Ref.:	Tx Performance (%):	Descrição:
Descrição:	Tx Performance (Índ. de Ref):	Classificação do FI:
Carência (dias):	Descrição:	Data Listagem Bolsa:
Resgate (dias): 1	Tx Performance (% a Superar):	Cód. Negociação Bolsa:

Fundo Destinado à Categoria de Investidor:

Fundo Investe em Cotas de Outros Fundos? Não

Emissores Privados

Há ativos financeiros não emitidos por instituição financeira?	Há ativos financeiros que não são cotas de classe sênior de FIDC?
Há ativos financeiros não emitidos por companhias abertas, operacionais e registradas na CVM?	Há ativos financeiros ou que os respectivos emissores não são considerados de baixo risco de
Há ativos financeiros emitidos por securitizadoras (CRI ou CRA)?	

DADOS DA OPERAÇÃO

Descrição da Operação: Aplicação de recursos originados de contribuições previdenciárias no plano de custeio previdenciários, operação em conformidade com a Política de Investimentos 2019 e autorizada pelo Conselho Deliberativo, Conselho Fiscal e Comitê de Investimentos

Características dos Ativos: Renda Fixa - Fundo de Investimento -100% títulos TN - Art. 7º, I, b

Compatibilidade da aplicação com obrigações presentes e futuras do RPPS:





APLICAÇÕES E RESGATES

DADOS DA OPERAÇÃO

Análise/Parecer do Colegiado Deliberativo e Comitê de Investimentos, conforme previsto na legislação do RPPS:

Outras observações:

Proponente da Operação: EZI FRANCISCA DA SILVA PAULINO - XXX.XXX.XXX-XX

Gestor ou Autorizador da Operação: FRANCISCO BARRETO DE MENEZES LEITE - XXX.XXX.XXX-XX

Ativo em Enquadramento: Não

DADOS DA APR

Plano/Fundo Constituído: 06.234.755/0001-37 - PLANO FINANCEIRO

Carteira Administrada:

Identificação do Ativo

Fundo: 14.504.578/0001-90 - SANTANDER FUNDO DE INVESTIMENTO EM COTAS DE FUNDOS DE INVESTIMENTO IMA-B INSTITUCIONAL TP RF LP

Operações

TipoAplicação Inicial / Compra / Aporte ou Vinculação de Bens	Quantidade de Cotas	Valor da CotaR\$
	8644.8467860000	R\$ 23,14
Data da Operação:01/02/2019	Quantidade antes:0E-10	Valor da OperaçãoR\$ 200.000,00
Data de Liquidação: null	Quantidade após:8644.8467860000	Patrimônio Líquido do FundoR\$ 743.718.865,86
Agência/Conta:4025 / 130000955 - 33 Banco Santander (Brasil) S.A.		

Instituições

Administrador:90.400.888/0001-42 - BANCO SANTANDER (BRASIL) S.A.

Data do Termo de Credenciamento:13/06/2018

Gestor:10.231.177/0001-52 - Santander Brasil Gestao De Recursos Ltda

Data do Termo de Credenciamento:13/06/2018

Distribuidor:90.400.888/0001-42 - BANCO SANTANDER (BRASIL) S.A.

Data do Termo de Credenciamento:13/06/2018





MINISTÉRIO DA PREVIDÊNCIA SOCIAL - MPS

SECRETARIA DE POLÍTICAS DE PREVIDÊNCIA SOCIAL - SPPS

DEPARTAMENTO DOS REGIMES DE PREVIDÊNCIA NO SERVIÇO PÚBLICO - DRPSP

APLICAÇÕES E RESGATES

DADOS COMPLEMENTARES DO ATIVO

Detalhes da Operação

Data de Início FI: 29/12/2011

Taxa Adm (%):

Ag. Class. Risco:

Índ de Ref.: IMA-B

Tx Performance (%):

Descrição:

Descrição:

Tx Performance (Índ. de Ref):

Classificação do FI:

Carência (dias):

Descrição:

Data Listagem Bolsa:

Resgate (dias): 1

Tx Performance (% a Superar):

Cód. Negociação Bolsa:

Fundo Destinado à Categoria de Investidor: Investidor em Geral

Fundo Investe em Cotas de Outros Fundos? Sim

Emissores Privados

Há ativos financeiros não emitidos por instituição financeira?

Há ativos financeiros que não são cotas de classe sênior de FIDC?

Há ativos financeiros não emitidos por companhias abertas, operacionais e registradas na CVM?

Há ativos financeiros ou que os respectivos emissores não são considerados de baixo risco de

Há ativos financeiros emitidos por securitizadoras (CRI ou CRA)?

DADOS DA OPERAÇÃO

Descrição da Operação: Aplicação de recursos originados de contribuições previdenciárias no plano de custeio financeiro, operação em conformidade com a Política de Investimentos 2019 e autorizada pelo Conselho Deliberativo, Conselho Fiscal e Comitê de Investimentos.

Acesse em: <https://etc.ce.gov.br/epp/validaDoc.seam> Código do documento: e8dafc77-867d-4f03-820f-bfdaaf448f01





MINISTÉRIO DA PREVIDÊNCIA SOCIAL - MPS

SECRETARIA DE POLÍTICAS DE PREVIDÊNCIA SOCIAL - SPPS

DEPARTAMENTO DOS REGIMES DE PREVIDÊNCIA NO SERVIÇO PÚBLICO - DRPSP

APLICAÇÕES E RESGATES

DADOS DA OPERAÇÃO

Características dos Ativos: Renda Fixa - Fundo de Investimento -100% títulos TN - Art. 7º, I, b

Compatibilidade da aplicação com obrigações presentes e futuras do RPPS:

Análise/Parecer do Colegiado Deliberativo e Comitê de Investimentos, conforme previsto na legislação do RPPS:

Outras observações:

Proponente da Operação: EZI FRANCISCA DA SILVA PAULINO - XXX.XXX.XXX-XX

Gestor ou Autorizador da Operação: FRANCISCO BARRETO DE MENEZES LEITE - XXX.XXX.XXX-XX

Ativo em Enquadramento: Não

DADOS DA APR





MINISTÉRIO DA PREVIDÊNCIA SOCIAL - MPS

SECRETARIA DE POLÍTICAS DE PREVIDÊNCIA SOCIAL - SPPS

DEPARTAMENTO DOS REGIMES DE PREVIDÊNCIA NO SERVIÇO PÚBLICO - DRPSP

APLICAÇÕES E RESGATES

Plano/Fundo Constituído: 06.234.755/0001-37 - PLANO FINANCEIRO

Carteira Administrada:

Identificação do Ativo

Fundo: 14.504.578/0001-90 - SANTANDER FUNDO DE INVESTIMENTO EM COTAS DE FUNDOS DE INVESTIMENTO IMA-B INSTITUCIONAL TP RF LP

Operações

TipoResgate / Venda	Quantidade de Cotas	Valor da CotaR\$
	5885.8600440000	23,11
Data da Operação04/02/2019	Quantidade antes8644.8467860000	Valor da OperaçãoR\$ 136.000,00
Data de Liquidação:null	Quantidade após2758.9867420000	Patrimônio Líquido do FundoR\$ 742.652.346,86
Agência/Conta4025 / 130000955 - 33 Banco Santander (Brasil) S.A.		

Instituições

Administrador90.400.888/0001-42 - BANCO SANTANDER (BRASIL) S.A.

Data do Termo de Credenciamento:13/06/2018

Gestor10.231.177/0001-52 - Santander Brasil Gestao De Recursos Ltda

Data do Termo de Credenciamento:13/06/2018

Distribuidor90.400.888/0001-42 - BANCO SANTANDER (BRASIL) S.A.

Data do Termo de Credenciamento:13/06/2018

DADOS COMPLEMENTARES DO ATIVO





MINISTÉRIO DA PREVIDÊNCIA SOCIAL - MPS

SECRETARIA DE POLÍTICAS DE PREVIDÊNCIA SOCIAL - SPPS

DEPARTAMENTO DOS REGIMES DE PREVIDÊNCIA NO SERVIÇO PÚBLICO - DRPSP

APLICAÇÕES E RESGATES

DADOS COMPLEMENTARES DO ATIVO

Detalhes da Operação

Data de Início FI:	Taxa Adm (%):	Ag. Class. Risco:
Índ de Ref.:	Tx Performance (%):	Descrição:
Descrição:	Tx Performance (Índ. de Ref):	Classificação do FI:
Carência (dias):	Descrição:	Data Listagem Bolsa:
Resgate (dias):	Tx Performance (% a Superar):	Cód. Negociação Bolsa:

Fundo Destinado à Categoria de Investidor:

Fundo Investe em Cotas de Outros Fundos? Não

Emissores Privados

Há ativos financeiros não emitidos por instituição financeira?	Há ativos financeiros que não são cotas de classe sênior de FIDC?
Há ativos financeiros não emitidos por companhias abertas, operacionais e registradas na CVM?	Há ativos financeiros ou que os respectivos emissores não são considerados de baixo risco de
Há ativos financeiros emitidos por securitizadoras (CRI ou CRA)?	

DADOS DA OPERAÇÃO

Descrição da Operação: Resgate de recursos com objetivo de complemento de pagamento dos benefícios previdenciários no plano financeiro, operação em conformidade com a Política de Investimento de 2019 e decisões dos órgãos deliberativos e consultivos.

Características dos Ativos: Renda Fixa - Fundo de Investimento -100% títulos TN - Art. 7º, I, b

Compatibilidade da aplicação com obrigações presentes e futuras do RPPS:





APLICAÇÕES E RESGATES

DADOS DA OPERAÇÃO

Análise/Parecer do Colegiado Deliberativo e Comitê de Investimentos, conforme previsto na legislação do RPPS:

Outras observações:

Proponente da Operação: EZI FRANCISCA DA SILVA PAULINO - XXX.XXX.XXX-XX

Gestor ou Autorizador da Operação: FRANCISCO BARRETO DE MENEZES LEITE - XXX.XXX.XXX-XX

Ativo em Enquadramento: Não

DADOS DA APR

Plano/Fundo Constituído: 06.234.755/0001-37 - PLANO FINANCEIRO

Carteira Administrada:

Identificação do Ativo

Fundo: 14.504.578/0001-90 - SANTANDER FUNDO DE INVESTIMENTO EM COTAS DE FUNDOS DE INVESTIMENTO IMA-B INSTITUCIONAL TP RF LP

Operações

TipoNova Aplicação em Ativo Mantido na Carteira	Quantidade de Cotas:61336.6205460000	Valor da CotaR\$ 23,06
Data da Operação:05/02/2019	Quantidade antes2758.9867420000	Valor da OperaçãoR\$ 1.414.250,12
Data de Liquidação: null	Quantidade após64095.6072880000	Patrimônio Líquido do FundoR\$ 742.563.697,17
Agência/Conta4025 / 130000955 - 33 Banco Santander (Brasil) S.A.		

Instituições

Administrador:90.400.888/0001-42 - BANCO SANTANDER (BRASIL) S.A.

Data do Termo de Credenciamento:13/06/2018

Gestor:10.231.177/0001-52 - Santander Brasil Gestao De Recursos Ltda

Data do Termo de Credenciamento:13/06/2018

Distribuidor:90.400.888/0001-42 - BANCO SANTANDER (BRASIL) S.A.

Data do Termo de Credenciamento:13/06/2018





MINISTÉRIO DA PREVIDÊNCIA SOCIAL - MPS

SECRETARIA DE POLÍTICAS DE PREVIDÊNCIA SOCIAL - SPPS

DEPARTAMENTO DOS REGIMES DE PREVIDÊNCIA NO SERVIÇO PÚBLICO - DRPSP

APLICAÇÕES E RESGATES

DADOS COMPLEMENTARES DO ATIVO

Detalhes da Operação

Data de Início FI:	Taxa Adm (%):	Ag. Class. Risco:
Índ de Ref.:	Tx Performance (%):	Descrição:
Descrição:	Tx Performance (Índ. de Ref):	Classificação do FI:
Carência (dias):	Descrição:	Data Listagem Bolsa:
Resgate (dias):	Tx Performance (% a Superar):	Cód. Negociação Bolsa:

Fundo Destinado à Categoria de Investidor:

Fundo Investe em Cotas de Outros Fundos? Não

Emissores Privados

Há ativos financeiros não emitidos por instituição financeira?	Há ativos financeiros que não são cotas de classe sênior de FIDC?
Há ativos financeiros não emitidos por companhias abertas, operacionais e registradas na CVM?	Há ativos financeiros ou que os respectivos emissores não são considerados de baixo risco de
Há ativos financeiros emitidos por securitizadoras (CRI ou CRA)?	

DADOS DA OPERAÇÃO

Descrição da Operação: Aplicação de recursos originados de contribuições previdenciárias no plano de custeio financeiro, operação em conformidade com a Política de Investimentos 2019 e autorizada pelo Conselho Deliberativo, Conselho Fiscal e Comitê de Investimentos.

Características dos Ativos: Renda Fixa - Fundo de Investimento -100% títulos TN - Art. 7º, I, b

Compatibilidade da aplicação com obrigações presentes e futuras do RPPS:





MINISTÉRIO DA PREVIDÊNCIA SOCIAL - MPS

SECRETARIA DE POLÍTICAS DE PREVIDÊNCIA SOCIAL - SPPS

DEPARTAMENTO DOS REGIMES DE PREVIDÊNCIA NO SERVIÇO PÚBLICO - DRPSP

APLICAÇÕES E RESGATES

DADOS DA OPERAÇÃO

Análise/Parecer do Colegiado Deliberativo e Comitê de Investimentos, conforme previsto na legislação do RPPS:

Outras observações:

Proponente da Operação: EZI FRANCISCA DA SILVA PAULINO - XXX.XXX.XXX-XX

Gestor ou Autorizador da Operação: FRANCISCO BARRETO DE MENEZES LEITE - XXX.XXX.XXX-XX

Ativo em Enquadramento: Não

DADOS DA APR

Plano/Fundo Constituído: 06.234.755/0001-37 - PLANO FINANCEIRO

Carteira Administrada:

Identificação do Ativo

Fundo: 14.504.578/0001-90 - SANTANDER FUNDO DE INVESTIMENTO EM COTAS DE FUNDOS DE INVESTIMENTO IMA-B INSTITUCIONAL TP RF LP

Operações

TipoNova Aplicação em Ativo Mantido na Carteira	Quantidade de Cotas:31279.2946230000	Valor da CotaR\$ 22,87
Data da Operação:12/02/2019	Quantidade antes64095.6072880000	Valor da OperaçãoR\$ 715.498,40
Data de Liquidação: null	Quantidade após95374.9019110000	Patrimônio Líquido do FundoR\$ 699.174.211,47
Agência/Conta4025 / 130000955 - 33 Banco Santander (Brasil) S.A.		

Instituições

Administrador90.400.888/0001-42 - BANCO SANTANDER (BRASIL) S.A.

Data do Termo de Credenciamento:13/06/2018

Gestor:10.231.177/0001-52 - Santander Brasil Gestao De Recursos Ltda

Data do Termo de Credenciamento:13/06/2018

Distribuidor90.400.888/0001-42 - BANCO SANTANDER (BRASIL) S.A.

Data do Termo de Credenciamento:13/06/2018





APLICAÇÕES E RESGATES

DADOS COMPLEMENTARES DO ATIVO

Detalhes da Operação

Data de Início FI:	Taxa Adm (%):	Ag. Class. Risco:
Índ de Ref.:	Tx Performance (%):	Descrição:
Descrição:	Tx Performance (Índ. de Ref):	Classificação do FI:
Carência (dias):	Descrição:	Data Listagem Bolsa:
Resgate (dias):	Tx Performance (% a Superar):	Cód. Negociação Bolsa:

Fundo Destinado à Categoria de Investidor:

Fundo Investe em Cotas de Outros Fundos? Não

Emissores Privados

Há ativos financeiros não emitidos por instituição financeira?	Há ativos financeiros que não são cotas de classe sênior de FIDC?
Há ativos financeiros não emitidos por companhias abertas, operacionais e registradas na CVM?	Há ativos financeiros ou que os respectivos emissores não são considerados de baixo risco de
Há ativos financeiros emitidos por securitizadoras (CRI ou CRA)?	

DADOS DA OPERAÇÃO

Descrição da Operação: Aplicação de recursos originados de contribuições previdenciárias no plano de custeio financeiro, operação em conformidade com a Política de Investimentos 2019 e autorizada pelo Conselho Deliberativo, Conselho Fiscal e Comitê de Investimentos.

Características dos Ativos: Renda Fixa - Fundo de Investimento -100% títulos TN - Art. 7º, I, b

Compatibilidade da aplicação com obrigações presentes e futuras do RPPS:





APLICAÇÕES E RESGATES

DADOS DA OPERAÇÃO

Análise/Parecer do Colegiado Deliberativo e Comitê de Investimentos, conforme previsto na legislação do RPPS:

Outras observações:

Proponente da Operação: EZI FRANCISCA DA SILVA PAULINO - XXX.XXX.XXX-XX

Gestor ou Autorizador da Operação: FRANCISCO BARRETO DE MENEZES LEITE - XXX.XXX.XXX-XX

Ativo em Enquadramento: Não

DADOS DA APR

Plano/Fundo Constituído: 06.234.755/0001-37 - PLANO FINANCEIRO

Carteira Administrada:

Identificação do Ativo

Fundo: 14.504.578/0001-90 - SANTANDER FUNDO DE INVESTIMENTO EM COTAS DE FUNDOS DE INVESTIMENTO IMA-B INSTITUCIONAL TP RF LP

Operações

TipoNova Aplicação em Ativo Mantido na Carteira	Quantidade de Cotas:6751.7152510000	Valor da CotaR\$ 22,96
Data da Operação:13/02/2019	Quantidade antes95374.9019110000	Valor da OperaçãoR\$ 155.000,00
Data de Liquidação: null	Quantidade após:102126.6171620000	Patrimônio Líquido do FundoR\$ 702.241.886,74
Agência/Conta4025 / 130000955 - 33 Banco Santander (Brasil) S.A.		

Instituições

Administrador90.400.888/0001-42 - BANCO SANTANDER (BRASIL) S.A.

Data do Termo de Credenciamento:13/06/2018

Gestor:10.231.177/0001-52 - Santander Brasil Gestao De Recursos Ltda

Data do Termo de Credenciamento:13/06/2018

Distribuidor90.400.888/0001-42 - BANCO SANTANDER (BRASIL) S.A.

Data do Termo de Credenciamento:13/06/2018





MINISTÉRIO DA PREVIDÊNCIA SOCIAL - MPS

SECRETARIA DE POLÍTICAS DE PREVIDÊNCIA SOCIAL - SPPS

DEPARTAMENTO DOS REGIMES DE PREVIDÊNCIA NO SERVIÇO PÚBLICO - DRPSP

APLICAÇÕES E RESGATES

DADOS COMPLEMENTARES DO ATIVO

Detalhes da Operação

Data de Início FI:	Taxa Adm (%):	Ag. Class. Risco:
Índ de Ref.:	Tx Performance (%):	Descrição:
Descrição:	Tx Performance (Índ. de Ref):	Classificação do FI:
Carência (dias):	Descrição:	Data Listagem Bolsa:
Resgate (dias):	Tx Performance (% a Superar):	Cód. Negociação Bolsa:

Fundo Destinado à Categoria de Investidor:

Fundo Investe em Cotas de Outros Fundos? Não

Emissores Privados

Há ativos financeiros não emitidos por instituição financeira?	Há ativos financeiros que não são cotas de classe sênior de FIDC?
Há ativos financeiros não emitidos por companhias abertas, operacionais e registradas na CVM?	Há ativos financeiros ou que os respectivos emissores não são considerados de baixo risco de
Há ativos financeiros emitidos por securitizadoras (CRI ou CRA)?	

DADOS DA OPERAÇÃO

Descrição da Operação: Aplicação de recursos originados de contribuições previdenciárias no plano de custeio financeiro, operação em conformidade com a Política de Investimentos 2019 e autorizada pelo Conselho Deliberativo, Conselho Fiscal e Comitê de Investimentos.

Características dos Ativos: Renda Fixa - Fundo de Investimento -100% títulos TN - Art. 7º, I, b

Compatibilidade da aplicação com obrigações presentes e futuras do RPPS:





APLICAÇÕES E RESGATES

DADOS DA OPERAÇÃO

Análise/Parecer do Colegiado Deliberativo e Comitê de Investimentos, conforme previsto na legislação do RPPS:

Outras observações:

Proponente da Operação: EZI FRANCISCA DA SILVA PAULINO - XXX.XXX.XXX-XX

Gestor ou Autorizador da Operação: FRANCISCO BARRETO DE MENEZES LEITE - XXX.XXX.XXX-XX

Ativo em Enquadramento: Não

DADOS DA APR

Plano/Fundo Constituído: 06.234.755/0001-37 - PLANO FINANCEIRO

Carteira Administrada:

Identificação do Ativo

Fundo: 14.504.578/0001-90 - SANTANDER FUNDO DE INVESTIMENTO EM COTAS DE FUNDOS DE INVESTIMENTO IMA-B INSTITUCIONAL TP RF LP

Operações

TipoNova Aplicação em Ativo Mantido na Carteira	Quantidade de Cotas:14218.2321780000	Valor da CotaR\$ 23,09
Data da Operação22/02/2019	Quantidade antes:102126.6171620000	Valor da OperaçãoR\$ 328.232,97
Data de Liquidação: null	Quantidade após:116344.8493400000	Patrimônio Líquido do FundoR\$ 704.172.440,02
Agência/Conta4025 / 130000955 - 33 Banco Santander (Brasil) S.A.		

Instituições

Administrador90.400.888/0001-42 - BANCO SANTANDER (BRASIL) S.A.

Data do Termo de Credenciamento:13/06/2018

Gestor:10.231.177/0001-52 - Santander Brasil Gestao De Recursos Ltda

Data do Termo de Credenciamento:13/06/2018

Distribuidor90.400.888/0001-42 - BANCO SANTANDER (BRASIL) S.A.

Data do Termo de Credenciamento:13/06/2018





MINISTÉRIO DA PREVIDÊNCIA SOCIAL - MPS

SECRETARIA DE POLÍTICAS DE PREVIDÊNCIA SOCIAL - SPPS

DEPARTAMENTO DOS REGIMES DE PREVIDÊNCIA NO SERVIÇO PÚBLICO - DRPSP

APLICAÇÕES E RESGATES

DADOS COMPLEMENTARES DO ATIVO

Detalhes da Operação

Data de Início FI:	Taxa Adm (%):	Ag. Class. Risco:
Índ de Ref.:	Tx Performance (%):	Descrição:
Descrição:	Tx Performance (Índ. de Ref):	Classificação do FI:
Carência (dias):	Descrição:	Data Listagem Bolsa:
Resgate (dias):	Tx Performance (% a Superar):	Cód. Negociação Bolsa:

Fundo Destinado à Categoria de Investidor:

Fundo Investe em Cotas de Outros Fundos? Não

Emissores Privados

Há ativos financeiros não emitidos por instituição financeira?	Há ativos financeiros que não são cotas de classe sênior de FIDC?
Há ativos financeiros não emitidos por companhias abertas, operacionais e registradas na CVM?	Há ativos financeiros ou que os respectivos emissores não são considerados de baixo risco de
Há ativos financeiros emitidos por securitizadoras (CRI ou CRA)?	

DADOS DA OPERAÇÃO

Descrição da Operação: Aplicação de recursos originados de contribuições previdenciárias no plano de custeio financeiro, operação em conformidade com a Política de Investimentos 2019 e autorizada pelo Conselho Deliberativo, Conselho Fiscal e Comitê de Investimentos.

Características dos Ativos: Renda Fixa - Fundo de Investimento -100% títulos TN - Art. 7º, I, b

Compatibilidade da aplicação com obrigações presentes e futuras do RPPS:





MINISTÉRIO DA PREVIDÊNCIA SOCIAL - MPS

SECRETARIA DE POLÍTICAS DE PREVIDÊNCIA SOCIAL - SPPS

DEPARTAMENTO DOS REGIMES DE PREVIDÊNCIA NO SERVIÇO PÚBLICO - DRPSP

APLICAÇÕES E RESGATES

DADOS DA OPERAÇÃO

Análise/Parecer do Colegiado Deliberativo e Comitê de Investimentos, conforme previsto na legislação do RPPS:

Outras observações:

Proponente da Operação: EZI FRANCISCA DA SILVA PAULINO - XXX.XXX.XXX-XX

Gestor ou Autorizador da Operação: FRANCISCO BARRETO DE MENEZES LEITE - XXX.XXX.XXX-XX

Ativo em Enquadramento: Não

DADOS DA APR

Plano/Fundo Constituído: 06.234.755/0001-37 - PLANO FINANCEIRO

Carteira Administrada:

Identificação do Ativo

Fundo: 14.504.578/0001-90 - SANTANDER FUNDO DE INVESTIMENTO EM COTAS DE FUNDOS DE INVESTIMENTO IMA-B INSTITUCIONAL TP RF LP

Operações

Tipo: Resgate / Venda	Quantidade de Cotas: 82342.0804070000	Valor da Cota: R\$ 23,07
Data da Operação: 25/02/2019	Quantidade antes: 116344.8493400000	Valor da Operação: R\$ 1.900.000,01
Data de Liquidação: null	Quantidade após: 34002.7689330000	Patrimônio Líquido do Fundo: R\$ 702.240.400,18
Agência/Conta: 4025 / 130000955 - 33 Banco Santander (Brasil) S.A.		

Instituições

Administrador: 90.400.888/0001-42 - BANCO SANTANDER (BRASIL) S.A.

Data do Termo de Credenciamento: 13/06/2018

Gestor: 10.231.177/0001-52 - Santander Brasil Gestao De Recursos Ltda

Data do Termo de Credenciamento: 13/06/2018

Distribuidor: 90.400.888/0001-42 - BANCO SANTANDER (BRASIL) S.A.

Data do Termo de Credenciamento: 13/06/2018





APLICAÇÕES E RESGATES

DADOS COMPLEMENTARES DO ATIVO

Detalhes da Operação

Data de Início FI:	Taxa Adm (%):	Ag. Class. Risco:
Índ de Ref.:	Tx Performance (%):	Descrição:
Descrição:	Tx Performance (Índ. de Ref):	Classificação do FI:
Carência (dias):	Descrição:	Data Listagem Bolsa:
Resgate (dias):	Tx Performance (% a Superar):	Cód. Negociação Bolsa:

Fundo Destinado à Categoria de Investidor:

Fundo Investe em Cotas de Outros Fundos? Não

Emissores Privados

Há ativos financeiros não emitidos por instituição financeira?	Há ativos financeiros que não são cotas de classe sênior de FIDC?
Há ativos financeiros não emitidos por companhias abertas, operacionais e registradas na CVM?	Há ativos financeiros ou que os respectivos emissores não são considerados de baixo risco de
Há ativos financeiros emitidos por securitizadoras (CRI ou CRA)?	

DADOS DA OPERAÇÃO

Descrição da Operação: Resgate de recursos com objetivo de pagamento dos benefícios previdenciários no plano financeiro, operação em conformidade com a Política de Investimento de 2019 e decisões dos órgãos deliberativos e consultivos.

Características dos Ativos: Renda Fixa - Fundo de Investimento -100% títulos TN - Art. 7º, I, b

Compatibilidade da aplicação com obrigações presentes e futuras do RPPS:





APLICAÇÕES E RESGATES

DADOS DA OPERAÇÃO

Análise/Parecer do Colegiado Deliberativo e Comitê de Investimentos, conforme previsto na legislação do RPPS:

Outras observações:

Proponente da Operação: EZI FRANCISCA DA SILVA PAULINO - XXX.XXX.XXX-XX

Gestor ou Autorizador da Operação: FRANCISCO BARRETO DE MENEZES LEITE - XXX.XXX.XXX-XX

Ativo em Enquadramento: Não

DADOS DA APR

Plano/Fundo Constituído: 06.234.755/0001-37 - TAXA DE ADMINISTRAÇÃO

Carteira Administrada:

Identificação do Ativo

Fundo: 06.095.438/0001-87 - SANTANDER FIC FI INSTITUCIONAL RF

Operações

Tipo Resgate / Venda	Quantidade de Cotas	Valor da Cota
	41.0178750000	R\$ 487,59
Data da Operação: 05/02/2019	Quantidade antes: 2201.9367890000	Valor da Operação: R\$ 20.000,00
Data de Liquidação: null	Quantidade após: 2160.9189140000	Patrimônio Líquido do Fundo: R\$ 791.235.453,17
Agência/Conta: 4025 / 130001042 - 33 Banco Santander (Brasil) S.A.		

Instituições

Administrador: 90.400.888/0001-42 - BANCO SANTANDER (BRASIL) S.A.

Data do Termo de Credenciamento: 13/06/2018

Gestor: 10.231.177/0001-52 - Santander Brasil Gestao De Recursos Ltda

Data do Termo de Credenciamento: 13/06/2018

Distribuidor: 90.400.888/0001-42 - BANCO SANTANDER (BRASIL) S.A.

Data do Termo de Credenciamento: 13/06/2018





APLICAÇÕES E RESGATES

DADOS COMPLEMENTARES DO ATIVO

Detalhes da Operação

Data de Início FI:	Taxa Adm (%):	Ag. Class. Risco:
Índ de Ref.:	Tx Performance (%):	Descrição:
Descrição:	Tx Performance (Índ. de Ref):	Classificação do FI:
Carência (dias):	Descrição:	Data Listagem Bolsa:
Resgate (dias):	Tx Performance (% a Superar):	Cód. Negociação Bolsa:

Fundo Destinado à Categoria de Investidor:

Fundo Investe em Cotas de Outros Fundos? Não

Emissores Privados

Há ativos financeiros não emitidos por instituição financeira?	Não	Há ativos financeiros que não são cotas de classe sênior de FIDC?	Não
Há ativos financeiros não emitidos por companhias abertas, operacionais e registradas na CVM?	Não	Há ativos financeiros ou que os respectivos emissores não são considerados de baixo risco de	Não
Há ativos financeiros emitidos por securitizadoras (CRI ou CRA)?	Não		

DADOS DA OPERAÇÃO

Descrição da Operação: Resgate de recursos com intuito de pagamento de despesas administrativas, operação em conformidade com a Política de Investimento de 2019 e deliberações dos órgãos deliberativos e consultivos

Características dos Ativos: Renda Fixa - Fundo de Investimento - Art. 7º, IV,a.

Compatibilidade da aplicação com obrigações presentes e futuras do RPPS:





APLICAÇÕES E RESGATES

DADOS DA OPERAÇÃO

Análise/Parecer do Colegiado Deliberativo e Comitê de Investimentos, conforme previsto na legislação do RPPS:

Outras observações:

Proponente da Operação: EZI FRANCISCA DA SILVA PAULINO - XXX.XXX.XXX-XX

Gestor ou Autorizador da Operação: FRANCISCO BARRETO DE MENEZES LEITE - XXX.XXX.XXX-XX

Ativo em Enquadramento: Não

DADOS DA APR

Plano/Fundo Constituído: 06.234.755/0001-37 - TAXA DE ADMINISTRAÇÃO

Carteira Administrada:

Identificação do Ativo

Fundo: 06.095.438/0001-87 - SANTANDER FIC FI INSTITUCIONAL RF

Operações

Tipo: Resgate / Venda	Quantidade de Cotas: 112.6666650000	Valor da Cota: R\$ 488,17
Data da Operação: 13/02/2019	Quantidade antes: 2160.9189140000	Valor da Operação: R\$ 55.000,02
Data de Liquidação: null	Quantidade após: 2048.2522490000	Patrimônio Líquido do Fundo: R\$ 758.234.679,28
Agência/Conta: 4025 / 130001042 - 33 Banco Santander (Brasil) S.A.		

Instituições

Administrador: 90.400.888/0001-42 - BANCO SANTANDER (BRASIL) S.A.

Data do Termo de Credenciamento: 13/06/2018

Gestor: 10.231.177/0001-52 - Santander Brasil Gestao De Recursos Ltda

Data do Termo de Credenciamento: 13/06/2018

Distribuidor: 90.400.888/0001-42 - BANCO SANTANDER (BRASIL) S.A.

Data do Termo de Credenciamento: 13/06/2018





APLICAÇÕES E RESGATES

DADOS COMPLEMENTARES DO ATIVO

Detalhes da Operação

Data de Início FI:	Taxa Adm (%):	Ag. Class. Risco:
Índ de Ref.:	Tx Performance (%):	Descrição:
Descrição:	Tx Performance (Índ. de Ref):	Classificação do FI:
Carência (dias):	Descrição:	Data Listagem Bolsa:
Resgate (dias):	Tx Performance (% a Superar):	Cód. Negociação Bolsa:

Fundo Destinado à Categoria de Investidor:

Fundo Investe em Cotas de Outros Fundos? Não

Emissores Privados

Há ativos financeiros não emitidos por instituição financeira?	Não	Há ativos financeiros que não são cotas de classe sênior de FIDC?	Não
Há ativos financeiros não emitidos por companhias abertas, operacionais e registradas na CVM?	Não	Há ativos financeiros ou que os respectivos emissores não são considerados de baixo risco de	Não
Há ativos financeiros emitidos por securitizadoras (CRI ou CRA)?	Não		

DADOS DA OPERAÇÃO

Descrição da Operação: Resgate de recursos com intuito de pagamento de despesas administrativas, operação em conformidade com a Política de Investimento de 2019 e deliberações dos órgãos deliberativos e consultivos.

Características dos Ativos: Renda Fixa - Fundo de Investimento - Art. 7º, IV,a.

Compatibilidade da aplicação com obrigações presentes e futuras do RPPS:





APLICAÇÕES E RESGATES

DADOS DA OPERAÇÃO

Análise/Parecer do Colegiado Deliberativo e Comitê de Investimentos, conforme previsto na legislação do RPPS:

Outras observações:

Proponente da Operação: EZI FRANCISCA DA SILVA PAULINO - XXX.XXX.XXX-XX

Gestor ou Autorizador da Operação: FRANCISCO BARRETO DE MENEZES LEITE - XXX.XXX.XXX-XX

Ativo em Enquadramento: Não

DADOS DA APR

Plano/Fundo Constituído: 06.234.755/0001-37 - TAXA DE ADMINISTRAÇÃO

Carteira Administrada:

Identificação do Ativo

Fundo: 06.095.438/0001-87 - SANTANDER FIC FI INSTITUCIONAL RF

Operações

TipoNova Aplicação em Ativo Mantido na Carteira	Quantidade de Cotas:157.1872210000	Valor da CotaR\$ 488,34
Data da Operação:14/02/2019	Quantidade antes2048.2522490000	Valor da OperaçãoR\$ 76.761,17
Data de Liquidação: null	Quantidade após2205.4394700000	Patrimônio Líquido do FundoR\$ 760.745.482,37
Agência/Conta4025 / 130001042 - 33 Banco Santander (Brasil) S.A.		

Instituições

Administrador90.400.888/0001-42 - BANCO SANTANDER (BRASIL) S.A.

Data do Termo de Credenciamento:13/06/2018

Gestor:10.231.177/0001-52 - Santander Brasil Gestao De Recursos Ltda

Data do Termo de Credenciamento:13/06/2018

Distribuidor90.400.888/0001-42 - BANCO SANTANDER (BRASIL) S.A.

Data do Termo de Credenciamento:13/06/2018





APLICAÇÕES E RESGATES

DADOS COMPLEMENTARES DO ATIVO

Detalhes da Operação

Data de Início FI:	Taxa Adm (%):	Ag. Class. Risco:
Índ de Ref.:	Tx Performance (%):	Descrição:
Descrição:	Tx Performance (Índ. de Ref):	Classificação do FI:
Carência (dias):	Descrição:	Data Listagem Bolsa:
Resgate (dias):	Tx Performance (% a Superar):	Cód. Negociação Bolsa:

Fundo Destinado à Categoria de Investidor:

Fundo Investe em Cotas de Outros Fundos? Não

Emissores Privados

Há ativos financeiros não emitidos por instituição financeira?	Não	Há ativos financeiros que não são cotas de classe sênior de FIDC?	Não
Há ativos financeiros não emitidos por companhias abertas, operacionais e registradas na CVM?	Não	Há ativos financeiros ou que os respectivos emissores não são considerados de baixo risco de	Não
Há ativos financeiros emitidos por securitizadoras (CRI ou CRA)?	Não		

DADOS DA OPERAÇÃO

Descrição da Operação: Aplicação de recursos originados da taxa administrativa, operação em conformidade com a Política de Investimento de 2019 e decisões dos órgãos deliberativos e consultivos.

Características dos Ativos: Renda Fixa - Fundo de Investimento - Art. 7º, IV, a.

Compatibilidade da aplicação com obrigações presentes e futuras do RPPS:





APLICAÇÕES E RESGATES

DADOS DA OPERAÇÃO

Análise/Parecer do Colegiado Deliberativo e Comitê de Investimentos, conforme previsto na legislação do RPPS:

Outras observações:

Proponente da Operação: EZI FRANCISCA DA SILVA PAULINO - XXX.XXX.XXX-XX

Gestor ou Autorizador da Operação: FRANCISCO BARRETO DE MENEZES LEITE - XXX.XXX.XXX-XX

Ativo em Enquadramento: Não

DADOS DA APR

Plano/Fundo Constituído: 06.234.755/0001-37 - TAXA DE ADMINISTRAÇÃO

Carteira Administrada:

Identificação do Ativo

Fundo: 06.095.438/0001-87 - SANTANDER FIC FI INSTITUCIONAL RF

Operações

Tipo: Resgate / Venda	Quantidade de Cotas: 153.5216610000	Valor da Cota: R\$ 488,53
Data da Operação: 15/02/2019	Quantidade antes: 2205.4394700000	Valor da Operação: R\$ 75.000,00
Data de Liquidação: null	Quantidade após: 2051.9178090000	Patrimônio Líquido do Fundo: R\$ 762.650.248,81
Agência/Conta: 4025 / 130001042 - 33 Banco Santander (Brasil) S.A.		

Instituições

Administrador: 90.400.888/0001-42 - BANCO SANTANDER (BRASIL) S.A.

Data do Termo de Credenciamento: 13/06/2018

Gestor: 10.231.177/0001-52 - Santander Brasil Gestao De Recursos Ltda

Data do Termo de Credenciamento: 13/06/2018

Distribuidor: 90.400.888/0001-42 - BANCO SANTANDER (BRASIL) S.A.

Data do Termo de Credenciamento: 13/06/2018





APLICAÇÕES E RESGATES

DADOS COMPLEMENTARES DO ATIVO

Detalhes da Operação

Data de Início FI:	Taxa Adm (%):	Ag. Class. Risco:
Índ de Ref.:	Tx Performance (%):	Descrição:
Descrição:	Tx Performance (Índ. de Ref):	Classificação do FI:
Carência (dias):	Descrição:	Data Listagem Bolsa:
Resgate (dias):	Tx Performance (% a Superar):	Cód. Negociação Bolsa:

Fundo Destinado à Categoria de Investidor:

Fundo Investe em Cotas de Outros Fundos? Não

Emissores Privados

Há ativos financeiros não emitidos por instituição financeira?	Não	Há ativos financeiros que não são cotas de classe sênior de FIDC?	Não
Há ativos financeiros não emitidos por companhias abertas, operacionais e registradas na CVM?	Não	Há ativos financeiros ou que os respectivos emissores não são considerados de baixo risco de	Não
Há ativos financeiros emitidos por securitizadoras (CRI ou CRA)?	Não		

DADOS DA OPERAÇÃO

Descrição da Operação: Resgate de recursos da taxa administrativa, operação em conformidade com a Política de Investimento de 2019 e deliberações dos órgãos deliberativos e consultivos.

Características dos Ativos: Renda Fixa - Fundo de Investimento - Art. 7º, IV, a.

Compatibilidade da aplicação com obrigações presentes e futuras do RPPS:





APLICAÇÕES E RESGATES

DADOS DA OPERAÇÃO

Análise/Parecer do Colegiado Deliberativo e Comitê de Investimentos, conforme previsto na legislação do RPPS:

Outras observações:

Proponente da Operação: EZI FRANCISCA DA SILVA PAULINO - XXX.XXX.XXX-XX

Gestor ou Autorizador da Operação: FRANCISCO BARRETO DE MENEZES LEITE - XXX.XXX.XXX-XX

Ativo em Enquadramento: Não

DADOS DA APR

Plano/Fundo Constituído: 06.234.755/0001-37 - PLANO FINANCEIRO

Carteira Administrada:

Identificação do Ativo

Fundo: 19.303.795/0001-35 - BB PREVIDENCIÁRIO RENDA FIXA TÍTULOS PÚBLICOS IPCA III FUNDO DE INVESTIMENTO

Operações

Tipo Resgate / Venda	Quantidade de Cotas	Valor da Cota
	26109.0991150000	R\$ 1,96
Data da Operação: 15/02/2019	Quantidade antes: 986865.7316740000	Valor da Operação: R\$ 51.088,03
Data de Liquidação: null	Quantidade após: 960756.6325590000	Patrimônio Líquido do Fundo: R\$ 832.582.552,24
Agência/Conta: 1361 / 155276 - 1 Banco do Brasil S.A.		

Instituições

Administrador: 30.822.936/0001-69 - BB GESTÃO DE RECURSOS DISTRIBUIDORA DE TÍTULOS E VALORES MOBILIÁRIOS S.A.

Data do Termo de Credenciamento: 13/06/2018

Gestor: 30.822.936/0001-69 - BB GESTÃO DE RECURSOS DISTRIBUIDORA DE TÍTULOS E VALORES MOBILIÁRIOS S.A.

Data do Termo de Credenciamento: 13/06/2018

Distribuidor: 00.000.000/0001-91 - BANCO DO BRASIL S/A.

Data do Termo de Credenciamento: 13/06/2018





MINISTÉRIO DA PREVIDÊNCIA SOCIAL - MPS

SECRETARIA DE POLÍTICAS DE PREVIDÊNCIA SOCIAL - SPPS

DEPARTAMENTO DOS REGIMES DE PREVIDÊNCIA NO SERVIÇO PÚBLICO - DRPSP

APLICAÇÕES E RESGATES

DADOS COMPLEMENTARES DO ATIVO

Detalhes da Operação

Data de Início FI:	Taxa Adm (%):	Ag. Class. Risco:
Índ de Ref.:	Tx Performance (%):	Descrição:
Descrição:	Tx Performance (Índ. de Ref):	Classificação do FI:
Carência (dias):	Descrição:	Data Listagem Bolsa:
Resgate (dias):	Tx Performance (% a Superar):	Cód. Negociação Bolsa:

Fundo Destinado à Categoria de Investidor:

Fundo Investe em Cotas de Outros Fundos? Não

Emissores Privados

Há ativos financeiros não emitidos por instituição financeira?	Não	Há ativos financeiros que não são cotas de classe sênior de FIDC?	Não
Há ativos financeiros não emitidos por companhias abertas, operacionais e registradas na CVM?	Não	Há ativos financeiros ou que os respectivos emissores não são considerados de baixo risco de	Não
Há ativos financeiros emitidos por securitizadoras (CRI ou CRA)?	Não		

DADOS DA OPERAÇÃO

Descrição da Operação: Resgate automático de recursos com intuito de pagamento de bônus semestrais no Fundo BB PREVIDENCIÁRIO RENDA FIXA TP IPCA III – CNPJ : 19.303.795/0001-35, operação em conformidade com a Política de Investimento de 2019 e decisões dos órgãos deliberativos e consultivos.

Características dos Ativos: Renda Fixa - Fundo de Investimento - Art. 7º, IV,a.

Compatibilidade da aplicação com obrigações presentes e futuras do RPPS:





MINISTÉRIO DA PREVIDÊNCIA SOCIAL - MPS

SECRETARIA DE POLÍTICAS DE PREVIDÊNCIA SOCIAL - SPPS

DEPARTAMENTO DOS REGIMES DE PREVIDÊNCIA NO SERVIÇO PÚBLICO - DRPSP

APLICAÇÕES E RESGATES

DADOS DA OPERAÇÃO

Análise/Parecer do Colegiado Deliberativo e Comitê de Investimentos, conforme previsto na legislação do RPPS:

Outras observações:

Proponente da Operação: EZI FRANCISCA DA SILVA PAULINO - XXX.XXX.XXX-XX

Gestor ou Autorizador da Operação: FRANCISCO BARRETO DE MENEZES LEITE - XXX.XXX.XXX-XX

Ativo em Enquadramento: Não

DADOS DA APR

Plano/Fundo Constituído: 06.234.755/0001-37 - PLANO FINANCEIRO

Carteira Administrada:

Identificação do Ativo

Fundo: 06.095.438/0001-87 - SANTANDER FIC FI INSTITUCIONAL RF

Operações

TipoAplicação Inicial / Compra / Aporte ou Vinculação de Bens	Quantidade de Cotas	Valor da CotaR\$
Data da Operação26/02/2019	Quantidade antes0E-10	Valor da OperaçãoR\$ 200.000,00
Data de Liquidação: null	Quantidade após408.7086310000	Patrimônio Líquido do FundoR\$ 759.328.354,66
Agência/Conta4025 / 130000955 - 33 Banco Santander (Brasil) S.A.		

Instituições

Administrador90.400.888/0001-42 - BANCO SANTANDER (BRASIL) S.A.

Data do Termo de Credenciamento:13/06/2018

Gestor:10.231.177/0001-52 - Santander Brasil Gestao De Recursos Ltda

Data do Termo de Credenciamento:13/06/2018

Distribuidor90.400.888/0001-42 - BANCO SANTANDER (BRASIL) S.A.

Data do Termo de Credenciamento:13/06/2018





APLICAÇÕES E RESGATES

DADOS COMPLEMENTARES DO ATIVO

Detalhes da Operação

Data de Início FI: 26/02/2019	Taxa Adm (%):	Ag. Class. Risco:
Índ de Ref.: CDI	Tx Performance (%):	Descrição:
Descrição:	Tx Performance (Índ. de Ref):	Classificação do FI:
Carência (dias):	Descrição:	Data Listagem Bolsa:
Resgate (dias): 0	Tx Performance (% a Superar):	Cód. Negociação Bolsa:

Fundo Destinado à Categoria de Investidor: Investidor em Geral

Fundo Investe em Cotas de Outros Fundos? Sim

Emissores Privados

Há ativos financeiros não emitidos por instituição financeira?	Não	Há ativos financeiros que não são cotas de classe sênior de FIDC?	Não
Há ativos financeiros não emitidos por companhias abertas, operacionais e registradas na CVM?	Não	Há ativos financeiros ou que os respectivos emissores não são considerados de baixo risco de	Não
Há ativos financeiros emitidos por securitizadoras (CRI ou CRA)?	Não		

DADOS DA OPERAÇÃO





MINISTÉRIO DA PREVIDÊNCIA SOCIAL - MPS

SECRETARIA DE POLÍTICAS DE PREVIDÊNCIA SOCIAL - SPPS

DEPARTAMENTO DOS REGIMES DE PREVIDÊNCIA NO SERVIÇO PÚBLICO - DRPSP

APLICAÇÕES E RESGATES

DADOS DA OPERAÇÃO

Descrição da Operação: Aplicação de recursos originados de contribuições previdenciárias no plano de custeio financeiro, operação em conformidade com a Política de Investimentos 2019 e autorizada pelo Conselho Deliberativo, Conselho Fiscal e Comitê de Investimentos.

Características dos Ativos: Renda Fixa - Fundo de Investimento - Art. 7º, IV,a.

Compatibilidade da aplicação com obrigações presentes e futuras do RPPS:

Análise/Parecer do Colegiado Deliberativo e Comitê de Investimentos, conforme previsto na legislação do RPPS:

Outras observações:

Proponente da Operação: EZI FRANCISCA DA SILVA PAULINO - XXX.XXX.XXX-XX

Gestor ou Autorizador da Operação: FRANCISCO BARRETO DE MENEZES LEITE - XXX.XXX.XXX-XX

Ativo em Enquadramento: Não

DADOS DA APR





APLICAÇÕES E RESGATES

Plano/Fundo Constituído: 06.234.755/0001-37 - PLANO FINANCEIRO

Carteira Administrada:

Identificação do Ativo

Fundo: 06.095.438/0001-87 - SANTANDER FIC FI INSTITUCIONAL RF

Operações

Tipo: Resgate / Venda	Quantidade de Cotas: 183.8263600000	Valor da Cota: R\$ 489,59
Data da Operação: 28/02/2019	Quantidade antes: 408.7086310000	Valor da Operação: R\$ 90.000,00
Data de Liquidação: null	Quantidade após: 224.8822710000	Patrimônio Líquido do Fundo: R\$ 764.814.810,86
Agência/Conta: 4025 / 130000955 - 33 Banco Santander (Brasil) S.A.		

Instituições

Administrador: 90.400.888/0001-42 - BANCO SANTANDER (BRASIL) S.A.

Data do Termo de Credenciamento: 13/06/2018

Gestor: 10.231.177/0001-52 - Santander Brasil Gestao De Recursos Ltda

Data do Termo de Credenciamento: 13/06/2018

Distribuidor: 90.400.888/0001-42 - BANCO SANTANDER (BRASIL) S.A.

Data do Termo de Credenciamento: 13/06/2018

DADOS COMPLEMENTARES DO ATIVO





MINISTÉRIO DA PREVIDÊNCIA SOCIAL - MPS

SECRETARIA DE POLÍTICAS DE PREVIDÊNCIA SOCIAL - SPPS

DEPARTAMENTO DOS REGIMES DE PREVIDÊNCIA NO SERVIÇO PÚBLICO - DRPSP

APLICAÇÕES E RESGATES

DADOS COMPLEMENTARES DO ATIVO

Detalhes da Operação

Data de Início FI:	Taxa Adm (%):	Ag. Class. Risco:
Índ de Ref.:	Tx Performance (%):	Descrição:
Descrição:	Tx Performance (Índ. de Ref):	Classificação do FI:
Carência (dias):	Descrição:	Data Listagem Bolsa:
Resgate (dias):	Tx Performance (% a Superar):	Cód. Negociação Bolsa:

Fundo Destinado à Categoria de Investidor:

Fundo Investe em Cotas de Outros Fundos? Não

Emissores Privados

Há ativos financeiros não emitidos por instituição financeira?	Não	Há ativos financeiros que não são cotas de classe sênior de FIDC?	Não
Há ativos financeiros não emitidos por companhias abertas, operacionais e registradas na CVM?	Não	Há ativos financeiros ou que os respectivos emissores não são considerados de baixo risco de	Não
Há ativos financeiros emitidos por securitizadoras (CRI ou CRA)?	Não		

DADOS DA OPERAÇÃO

Descrição da Operação: Resgate de recursos com objetivo de complemento de pagamento dos benefícios previdenciários no plano financeiro, operação em conformidade com a Política de Investimento de 2019 e decisões dos órgãos deliberativos e consultivos.

Características dos Ativos: Renda Fixa - Fundo de Investimento - Art. 7º, IV, a.

Compatibilidade da aplicação com obrigações presentes e futuras do RPPS:





MINISTÉRIO DA PREVIDÊNCIA SOCIAL - MPS

SECRETARIA DE POLÍTICAS DE PREVIDÊNCIA SOCIAL - SPPS

DEPARTAMENTO DOS REGIMES DE PREVIDÊNCIA NO SERVIÇO PÚBLICO - DRPSP

APLICAÇÕES E RESGATES

DADOS DA OPERAÇÃO

Análise/Parecer do Colegiado Deliberativo e Comitê de Investimentos, conforme previsto na legislação do RPPS:

Outras observações:

Proponente da Operação: EZI FRANCISCA DA SILVA PAULINO - XXX.XXX.XXX-XX

Gestor ou Autorizador da Operação: FRANCISCO BARRETO DE MENEZES LEITE - XXX.XXX.XXX-XX

Ativo em Enquadramento: Não





APLICAÇÕES E RESGATES

DADOS DA APR

Plano/Fundo Constituído: 06.234.755/0001-37 - PLANO PREVIDENCIÁRIO

Carteira Administrada:

Identificação do Ativo

Fundo: 11.180.607/0001-17 - SANTANDER FIC IMA B TIT PUB RF LP

Operações

Tipo: Resgate / Venda	Quantidade de Cotas: 7823.0912270000	Valor da Cota: R\$ 311,06
Data da Operação: 21/03/2019	Quantidade antes: 7823.0912270000	Valor da Operação: R\$ 2.433.436,43
Data de Liquidação: null	Quantidade após: 0E-10	Patrimônio Líquido do Fundo: R\$ 19.816.844,88
Agência/Conta: 4025 / 450000026 - 33 Banco Santander (Brasil) S.A.		

Instituições

Administrador: 90.400.888/0001-42 - BANCO SANTANDER (BRASIL) S.A.

Data do Termo de Credenciamento: 13/06/2018

Gestor: 10.231.177/0001-52 - Santander Brasil Gestao De Recursos Ltda

Data do Termo de Credenciamento: 13/06/2018

Distribuidor: 90.400.888/0001-42 - BANCO SANTANDER (BRASIL) S.A.

Data do Termo de Credenciamento: 13/06/2018

DADOS COMPLEMENTARES DO ATIVO





APLICAÇÕES E RESGATES

DADOS COMPLEMENTARES DO ATIVO

Detalhes da Operação

Data de Início FI:	Taxa Adm (%):	Ag. Class. Risco:
Índ de Ref.:	Tx Performance (%):	Descrição:
Descrição:	Tx Performance (Índ. de Ref):	Classificação do FI:
Carência (dias):	Descrição:	Data Listagem Bolsa:
Resgate (dias):	Tx Performance (% a Superar):	Cód. Negociação Bolsa:

Fundo Destinado à Categoria de Investidor:

Fundo Investe em Cotas de Outros Fundos? Não

Emissores Privados

Há ativos financeiros não emitidos por instituição financeira?	Há ativos financeiros que não são cotas de classe sênior de FIDC?
Há ativos financeiros não emitidos por companhias abertas, operacionais e registradas na CVM?	Há ativos financeiros ou que os respectivos emissores não são considerados de baixo risco de
Há ativos financeiros emitidos por securitizadoras (CRI ou CRA)?	

DADOS DA OPERAÇÃO

Descrição da Operação: esgote de recursos com intuito de realocação de recursos do plano previdenciário com a liquidação de posição SANTANDER FIC IMA B TIT PUB RF LP para aplicação em outra instituição financeira credenciada nos Fundos BB PREV IMA B 5+ TIT, BB PREV IMA B E BB PREV IMA B 5 operação em conformidade com a Política de Investimento de 2019 e deliberações dos órgãos deliberativos e consultivos.

Características dos Ativos: Renda Fixa - Fundo de Investimento -100% títulos TN - Art. 7º, I, b

Compatibilidade da aplicação com obrigações presentes e futuras do RPPS:





APLICAÇÕES E RESGATES

DADOS DA OPERAÇÃO

Análise/Parecer do Colegiado Deliberativo e Comitê de Investimentos, conforme previsto na legislação do RPPS:

Outras observações:

Proponente da Operação: JACQUELINE DA SILVA CAMPELO - XXX.XXX.XXX-XX

Gestor ou Autorizador da Operação: FRANCISCO BARRETO DE MENEZES LEITE - XXX.XXX.XXX-XX

Ativo em Enquadramento: Não

DADOS DA APR

Plano/Fundo Constituído: 06.234.755/0001-37 - PLANO FINANCEIRO

Carteira Administrada:

Identificação do Ativo

Fundo: 10.740.670/0001-06 - FUNDO DE INVESTIMENTO CAIXA BRASIL IRF-M 1 TÍTULOS PÚBLICOS RENDA FIXA

Operações

TipoResgate / Venda	Quantidade de Cotas: 15148.6128330000	Valor da Cota R\$ 2,40
Data da Operação 21/03/2019	Quantidade antes 15148.6128330000	Valor da Operação R\$ 36.337,81
Data de Liquidação: null	Quantidade após 0E-10	Patrimônio Líquido do Fundo R\$ 15.661.234.399,31
Agência/Conta 2191 / 650 - 104 Caixa Econômica Federal		

Instituições

Administrador 00.360.305/0001-04 - CAIXA ECONÔMICA FEDERAL

Data do Termo de Credenciamento: 13/06/2018

Gestor 00.360.305/0001-04 - CAIXA ECONÔMICA FEDERAL

Data do Termo de Credenciamento: 13/06/2018

Distribuidor 00.360.305/0001-04 - CAIXA ECONÔMICA FEDERAL

Data do Termo de Credenciamento: 13/06/2018





APLICAÇÕES E RESGATES

DADOS COMPLEMENTARES DO ATIVO

Detalhes da Operação

Data de Início FI:	Taxa Adm (%):	Ag. Class. Risco:
Índ de Ref.:	Tx Performance (%):	Descrição:
Descrição:	Tx Performance (Índ. de Ref):	Classificação do FI:
Carência (dias):	Descrição:	Data Listagem Bolsa:
Resgate (dias):	Tx Performance (% a Superar):	Cód. Negociação Bolsa:

Fundo Destinado à Categoria de Investidor:

Fundo Investe em Cotas de Outros Fundos? Não

Emissores Privados

Há ativos financeiros não emitidos por instituição financeira?	Há ativos financeiros que não são cotas de classe sênior de FIDC?
Há ativos financeiros não emitidos por companhias abertas, operacionais e registradas na CVM?	Há ativos financeiros ou que os respectivos emissores não são considerados de baixo risco de
Há ativos financeiros emitidos por securitizadoras (CRI ou CRA)?	

DADOS DA OPERAÇÃO

Descrição da Operação: Resgate de recursos com intuito de realocação de recursos de instituição financeira com a liquidação de posição para aplicação nos fundos:BB PREV IMA B 5+ TIT, BB PREV IMA B 5 TIT E BB PREV IMA B , operação em conformidade com a Política de Investimento de 2019 e deliberações dos órgãos deliberativos e consultivos.

Características dos Ativos: Renda Fixa - Fundo de Investimento -100% títulos TN - Art. 7º, I, b

Compatibilidade da aplicação com obrigações presentes e futuras do RPPS:





APLICAÇÕES E RESGATES

DADOS DA OPERAÇÃO

Análise/Parecer do Colegiado Deliberativo e Comitê de Investimentos, conforme previsto na legislação do RPPS:

Outras observações:

Proponente da Operação: JACQUELINE DA SILVA CAMPELO - XXX.XXX.XXX-XX

Gestor ou Autorizador da Operação: FRANCISCO BARRETO DE MENEZES LEITE - XXX.XXX.XXX-XX

Ativo em Enquadramento: Não

DADOS DA APR

Plano/Fundo Constituído: 06.234.755/0001-37 - PLANO PREVIDENCIÁRIO

Carteira Administrada:

Identificação do Ativo

Fundo: 13.455.117/0001-01 - SANTANDER FIC IMA B 5 TIT PUB RF

Operações

Tipo: Resgate / Venda	Quantidade de Cotas: 14052.6202050000	Valor da Cota: R\$ 23,21
Data da Operação: 21/03/2019	Quantidade antes: 14052.6202050000	Valor da Operação: R\$ 326.094,45
Data de Liquidação: null	Quantidade após: 0E-10	Patrimônio Líquido do Fundo: R\$ 1.312.957.072,69
Agência/Conta: 4025 / 450000026 - 33 Banco Santander (Brasil) S.A.		

Instituições

Administrador: 90.400.888/0001-42 - BANCO SANTANDER (BRASIL) S.A.

Data do Termo de Credenciamento: 13/06/2018

Gestor: 10.231.177/0001-52 - Santander Brasil Gestao De Recursos Ltda

Data do Termo de Credenciamento: 13/06/2018

Distribuidor: 90.400.888/0001-42 - BANCO SANTANDER (BRASIL) S.A.

Data do Termo de Credenciamento: 13/06/2018





MINISTÉRIO DA PREVIDÊNCIA SOCIAL - MPS

SECRETARIA DE POLÍTICAS DE PREVIDÊNCIA SOCIAL - SPPS

DEPARTAMENTO DOS REGIMES DE PREVIDÊNCIA NO SERVIÇO PÚBLICO - DRPSP

APLICAÇÕES E RESGATES

DADOS COMPLEMENTARES DO ATIVO

Detalhes da Operação

Data de Início FI:	Taxa Adm (%):	Ag. Class. Risco:
Índ de Ref.:	Tx Performance (%):	Descrição:
Descrição:	Tx Performance (Índ. de Ref):	Classificação do FI:
Carência (dias):	Descrição:	Data Listagem Bolsa:
Resgate (dias):	Tx Performance (% a Superar):	Cód. Negociação Bolsa:

Fundo Destinado à Categoria de Investidor:

Fundo Investe em Cotas de Outros Fundos? Não

Emissores Privados

Há ativos financeiros não emitidos por instituição financeira?	Há ativos financeiros que não são cotas de classe sênior de FIDC?
Há ativos financeiros não emitidos por companhias abertas, operacionais e registradas na CVM?	Há ativos financeiros ou que os respectivos emissores não são considerados de baixo risco de
Há ativos financeiros emitidos por securitizadoras (CRI ou CRA)?	

DADOS DA OPERAÇÃO

Descrição da Operação: Resgate de recursos com intuito de realocação de recursos do plano previdenciário com a liquidação de posição SANTANDER FIC IMA B TIT PUB RF LP para aplicação em outra instituição financeira credenciada nos Fundos BB PREV IMA B 5+ TIT, BB PREV IMA B E BB PREV IMA B 5 operação em conformidade com a Política de Investimento de 2019 e deliberações dos órgãos deliberativos e consultivos

Características dos Ativos: Renda Fixa - Fundo de Investimento -100% títulos TN - Art. 7º, I, b

Compatibilidade da aplicação com obrigações presentes e futuras do RPPS:





APLICAÇÕES E RESGATES

DADOS DA OPERAÇÃO

Análise/Parecer do Colegiado Deliberativo e Comitê de Investimentos, conforme previsto na legislação do RPPS:

Outras observações:

Proponente da Operação: JACQUELINE DA SILVA CAMPELO - XXX.XXX.XXX-XX

Gestor ou Autorizador da Operação: FRANCISCO BARRETO DE MENEZES LEITE - XXX.XXX.XXX-XX

Ativo em Enquadramento: Não

DADOS DA APR

Plano/Fundo Constituído: 06.234.755/0001-37 - PLANO FINANCEIRO

Carteira Administrada:

Identificação do Ativo

Fundo: 13.327.340/0001-73 - BB PREVIDENCIÁRIO RENDA FIXA IMA-B5+ TÍTULOS PÚBLICOS FUNDO DE INVESTIMENTO

Operações

TipoNova Aplicação em Ativo Mantido na Carteira	Quantidade de Cotas:776776.8439870000	Valor da CotaR\$ 2,81
Data da Operação25/03/2019	Quantidade antes:1108120.4541950000	Valor da OperaçãoR\$ 2.184.957,91
Data de Liquidação: null	Quantidade após:1884897.2981820000	Patrimônio Líquido do FundoR\$ 1.445.610.578,07
Agência/Conta:1361 / 155276 - 1 Banco do Brasil S.A.		

Instituições

Administrador30.822.936/0001-69 - BB GESTÃO DE RECURSOS DISTRIBUIDORA DE TÍTULOS E VALORES MOBILIÁRIOS S.A.

Data do Termo de Credenciamento:13/06/2018

Gestor30.822.936/0001-69 - BB GESTÃO DE RECURSOS DISTRIBUIDORA DE TÍTULOS E VALORES MOBILIÁRIOS S.A.

Data do Termo de Credenciamento:13/06/2018

Distribuidor00.000.000/0001-91 - BANCO DO BRASIL S/A.

Data do Termo de Credenciamento:13/06/2018





APLICAÇÕES E RESGATES

DADOS COMPLEMENTARES DO ATIVO

Detalhes da Operação

Data de Início FI:	Taxa Adm (%):	Ag. Class. Risco:
Índ de Ref.:	Tx Performance (%):	Descrição:
Descrição:	Tx Performance (Índ. de Ref):	Classificação do FI:
Carência (dias):	Descrição:	Data Listagem Bolsa:
Resgate (dias):	Tx Performance (% a Superar):	Cód. Negociação Bolsa:

Fundo Destinado à Categoria de Investidor:

Fundo Investe em Cotas de Outros Fundos? Não

Emissores Privados

Há ativos financeiros não emitidos por instituição financeira?	Há ativos financeiros que não são cotas de classe sênior de FIDC?
Há ativos financeiros não emitidos por companhias abertas, operacionais e registradas na CVM?	Há ativos financeiros ou que os respectivos emissores não são considerados de baixo risco de
Há ativos financeiros emitidos por securitizadoras (CRI ou CRA)?	

DADOS DA OPERAÇÃO

Descrição da Operação: Aplicação de recursos com intuito de realocação de recursos de instituição financeira originados da liquidação de posição dos fundos: FUNDO DE INVESTIMENTO CAIXA BRASIL IMA-B 5+ TÍTULOS PÚBLICOS RENDA FIXA LONGO PRAZO, FUNDO DE INVESTIMENTO CAIXA BRASIL IMA-B 5 TÍTULOS PÚBLICOS RENDA FIXA LONGO PRAZO, CAIXA BRASIL TÍTULOS PÚBLICOS RF, FUNDO DE INVESTIMENTO EM COTAS DE FUNDOS DE INVESTIMENTO CAIXA BRASIL GESTÃO ESTRATÉGICA RENDA FIXA, FUNDO DE INVESTIMENTO CAIXA BRASIL IRF-M 1 TÍTULOS PÚBLICOS RENDA FIXA e FUNDO DE INVESTIMENTO CAIXA BRASIL IMA-B TÍTULOS PÚBLICOS RENDA FIXA LONGO PRAZO, operação em conformidade com a Política de Investimento de 2019 e deliberações dos órgãos deliberativos e consultivos

Características dos Ativos: Renda Fixa - Fundo de Investimento -100% títulos TN - Art. 7º, I, b

Compatibilidade da aplicação com obrigações presentes e futuras do RPPS:





APLICAÇÕES E RESGATES

DADOS DA OPERAÇÃO

Análise/Parecer do Colegiado Deliberativo e Comitê de Investimentos, conforme previsto na legislação do RPPS:

Outras observações:

Proponente da Operação: JACQUELINE DA SILVA CAMPELO - XXX.XXX.XXX-XX

Gestor ou Autorizador da Operação: FRANCISCO BARRETO DE MENEZES LEITE - XXX.XXX.XXX-XX

Ativo em Enquadramento: Não

DADOS DA APR

Plano/Fundo Constituído: 06.234.755/0001-37 - PLANO FINANCEIRO

Carteira Administrada:

Identificação do Ativo

Fundo: 07.442.078/0001-05 - BB PREVIDENCIÁRIO RENDA FIXA IMA-B TÍTULOS PÚBLICOS FUNDO DE INVESTIMENTO

Operações

TipoNova Aplicação em Ativo Mantido na Carteira	Quantidade de Cotas:926830.2043600000	Valor da CotaR\$ 5,30
Data da Operação25/03/2019	Quantidade antes1387921.6022480000	Valor da OperaçãoR\$ 4.916.155,32
Data de Liquidação: null	Quantidade após2314751.8066080000	Patrimônio Líquido do FundoR\$ 4.903.689.048,04
Agência/Conta:1361 / 155276 - 1 Banco do Brasil S.A.		

Instituições

Administrador30.822.936/0001-69 - BB GESTÃO DE RECURSOS DISTRIBUIDORA DE TÍTULOS E VALORES MOBILIÁRIOS S.A.

Data do Termo de Credenciamento:13/06/2018

Gestor30.822.936/0001-69 - BB GESTÃO DE RECURSOS DISTRIBUIDORA DE TÍTULOS E VALORES MOBILIÁRIOS S.A.

Data do Termo de Credenciamento:13/06/2018

Distribuidor00.000.000/0001-91 - BANCO DO BRASIL S/A.

Data do Termo de Credenciamento:13/06/2018





MINISTÉRIO DA PREVIDÊNCIA SOCIAL - MPS

SECRETARIA DE POLÍTICAS DE PREVIDÊNCIA SOCIAL - SPPS

DEPARTAMENTO DOS REGIMES DE PREVIDÊNCIA NO SERVIÇO PÚBLICO - DRPSP

APLICAÇÕES E RESGATES

DADOS COMPLEMENTARES DO ATIVO

Detalhes da Operação

Data de Início FI:	Taxa Adm (%):	Ag. Class. Risco:
Índ de Ref.:	Tx Performance (%):	Descrição:
Descrição:	Tx Performance (Índ. de Ref):	Classificação do FI:
Carência (dias):	Descrição:	Data Listagem Bolsa:
Resgate (dias):	Tx Performance (% a Superar):	Cód. Negociação Bolsa:

Fundo Destinado à Categoria de Investidor:

Fundo Investe em Cotas de Outros Fundos? Não

Emissores Privados

Há ativos financeiros não emitidos por instituição financeira?	Há ativos financeiros que não são cotas de classe sênior de FIDC?
Há ativos financeiros não emitidos por companhias abertas, operacionais e registradas na CVM?	Há ativos financeiros ou que os respectivos emissores não são considerados de baixo risco de
Há ativos financeiros emitidos por securitizadoras (CRI ou CRA)?	

DADOS DA OPERAÇÃO

Descrição da Operação: Aplicação de recursos com intuito de realocação de recursos de instituição financeira originados da liquidação de posição dos fundos: FUNDO DE INVESTIMENTO CAIXA BRASIL IMA-B 5+ TÍTULOS PÚBLICOS RENDA FIXA LONGO PRAZO, FUNDO DE INVESTIMENTO CAIXA BRASIL IMA-B 5 TÍTULOS PÚBLICOS RENDA FIXA LONGO PRAZO, CAIXA BRASIL TÍTULOS PÚBLICOS RF, FUNDO DE INVESTIMENTO EM COTAS DE FUNDOS DE INVESTIMENTO CAIXA BRASIL GESTÃO ESTRATÉGICA RENDA FIXA, FUNDO DE INVESTIMENTO CAIXA BRASIL IRF-M 1 TÍTULOS PÚBLICOS RENDA FIXA e FUNDO DE INVESTIMENTO CAIXA BRASIL IMA-B TÍTULOS PÚBLICOS RENDA FIXA LONGO PRAZO, operação em conformidade com a Política de Investimento de 2019 e deliberações dos órgãos deliberativos e consultivos.

Características dos Ativos: Renda Fixa - Fundo de Investimento -100% títulos TN - Art. 7º, I, b

Compatibilidade da aplicação com obrigações presentes e futuras do RPPS:





APLICAÇÕES E RESGATES

DADOS DA OPERAÇÃO

Análise/Parecer do Colegiado Deliberativo e Comitê de Investimentos, conforme previsto na legislação do RPPS:

Outras observações:

Proponente da Operação: JACQUELINE DA SILVA CAMPELO - XXX.XXX.XXX-XX

Gestor ou Autorizador da Operação: FRANCISCO BARRETO DE MENEZES LEITE - XXX.XXX.XXX-XX

Ativo em Enquadramento: Não

DADOS DA APR

Plano/Fundo Constituído: 06.234.755/0001-37 - PLANO FINANCEIRO

Carteira Administrada:

Identificação do Ativo

Fundo: 03.543.447/0001-03 - BB PREVIDENCIÁRIO RENDA FIXA IMA-B 5 LP FUNDO DE INVESTIMENTOS EM COTAS DE FI

Operações

TipoNova Aplicação em Ativo Mantido na Carteira	Quantidade de Cotas:219074.7684770000	Valor da CotaR\$ 17,45
Data da Operação25/03/2019	Quantidade antes50013.6675100000	Valor da OperaçãoR\$ 3.823.676,24
Data de Liquidação: null	Quantidade após269088.4359870000	Patrimônio Líquido do FundoR\$ 316.967.272,21
Agência/Conta:1361 / 155276 - 1 Banco do Brasil S.A.		

Instituições

Administrador30.822.936/0001-69 - BB GESTÃO DE RECURSOS DISTRIBUIDORA DE TÍTULOS E VALORES MOBILIÁRIOS S.A.

Data do Termo de Credenciamento:13/06/2018

Gestor30.822.936/0001-69 - BB GESTÃO DE RECURSOS DISTRIBUIDORA DE TÍTULOS E VALORES MOBILIÁRIOS S.A.

Data do Termo de Credenciamento:13/06/2018

Distribuidor00.000.000/0001-91 - BANCO DO BRASIL S/A.

Data do Termo de Credenciamento:13/06/2018





MINISTÉRIO DA PREVIDÊNCIA SOCIAL - MPS

SECRETARIA DE POLÍTICAS DE PREVIDÊNCIA SOCIAL - SPPS

DEPARTAMENTO DOS REGIMES DE PREVIDÊNCIA NO SERVIÇO PÚBLICO - DRPSP

APLICAÇÕES E RESGATES

DADOS COMPLEMENTARES DO ATIVO

Detalhes da Operação

Data de Início FI:	Taxa Adm (%):	Ag. Class. Risco:
Índ de Ref.:	Tx Performance (%):	Descrição:
Descrição:	Tx Performance (Índ. de Ref):	Classificação do FI:
Carência (dias):	Descrição:	Data Listagem Bolsa:
Resgate (dias):	Tx Performance (% a Superar):	Cód. Negociação Bolsa:

Fundo Destinado à Categoria de Investidor:

Fundo Investe em Cotas de Outros Fundos? Não

Emissores Privados

Há ativos financeiros não emitidos por instituição financeira?	Há ativos financeiros que não são cotas de classe sênior de FIDC?
Há ativos financeiros não emitidos por companhias abertas, operacionais e registradas na CVM?	Há ativos financeiros ou que os respectivos emissores não são considerados de baixo risco de
Há ativos financeiros emitidos por securitizadoras (CRI ou CRA)?	

DADOS DA OPERAÇÃO

Descrição da Operação: Aplicação de recursos com intuito de realocação de recursos de instituição financeira originados da liquidação de posição dos fundos: FUNDO DE INVESTIMENTO CAIXA BRASIL IMA-B 5+ TÍTULOS PÚBLICOS RENDA FIXA LONGO PRAZO, FUNDO DE INVESTIMENTO CAIXA BRASIL IMA-B 5 TÍTULOS PÚBLICOS RENDA FIXA LONGO PRAZO, CAIXA BRASIL TÍTULOS PÚBLICOS RF, FUNDO DE INVESTIMENTO EM COTAS DE FUNDOS DE INVESTIMENTO CAIXA BRASIL GESTÃO ESTRATÉGICA RENDA FIXA, FUNDO DE INVESTIMENTO CAIXA BRASIL IRF-M 1 TÍTULOS PÚBLICOS RENDA FIXA e FUNDO DE INVESTIMENTO CAIXA BRASIL IMA-B TÍTULOS PÚBLICOS RENDA FIXA LONGO PRAZO, operação em conformidade com a Política de Investimento de 2019 e deliberações dos órgãos deliberativos e consultivos.

Características dos Ativos: Renda Fixa - Fundo de Investimento -100% títulos TN - Art. 7º, I, b

Compatibilidade da aplicação com obrigações presentes e futuras do RPPS:





APLICAÇÕES E RESGATES

DADOS DA OPERAÇÃO

Análise/Parecer do Colegiado Deliberativo e Comitê de Investimentos, conforme previsto na legislação do RPPS:

Outras observações:

Proponente da Operação: JACQUELINE DA SILVA CAMPELO - XXX.XXX.XXX-XX

Gestor ou Autorizador da Operação: FRANCISCO BARRETO DE MENEZES LEITE - XXX.XXX.XXX-XX

Ativo em Enquadramento: Não

DADOS DA APR

Plano/Fundo Constituído: 06.234.755/0001-37 - PLANO FINANCEIRO

Carteira Administrada:

Identificação do Ativo

Fundo: 11.060.913/0001-10 - FUNDO DE INVESTIMENTO CAIXA BRASIL IMA-B 5 TÍTULOS PÚBLICOS RENDA FIXA LONGO PRAZO

Operações

Tipo Resgate / Venda	Quantidade de Cotas	Valor da Cota
	943578.8398660000	R\$ 2,74
Data da Operação: 21/03/2019	Quantidade antes: 943578.8398660000	Valor da Operação: R\$ 2.585.222,02
Data de Liquidação: null	Quantidade após: 0E-10	Patrimônio Líquido do Fundo: R\$ 9.115.781.592,64
Agência/Conta: 2191 / 650 - 104 Caixa Econômica Federal		

Instituições

Administrador: 00.360.305/0001-04 - CAIXA ECONÔMICA FEDERAL

Data do Termo de Credenciamento: 13/06/2018

Gestor: 00.360.305/0001-04 - CAIXA ECONÔMICA FEDERAL

Data do Termo de Credenciamento: 13/06/2018

Distribuidor: 00.360.305/0001-04 - CAIXA ECONÔMICA FEDERAL

Data do Termo de Credenciamento: 13/06/2018





APLICAÇÕES E RESGATES

DADOS COMPLEMENTARES DO ATIVO

Detalhes da Operação

Data de Início FI:	Taxa Adm (%):	Ag. Class. Risco:
Índ de Ref.:	Tx Performance (%):	Descrição:
Descrição:	Tx Performance (Índ. de Ref):	Classificação do FI:
Carência (dias):	Descrição:	Data Listagem Bolsa:
Resgate (dias):	Tx Performance (% a Superar):	Cód. Negociação Bolsa:

Fundo Destinado à Categoria de Investidor:

Fundo Investe em Cotas de Outros Fundos? Não

Emissores Privados

Há ativos financeiros não emitidos por instituição financeira?	Há ativos financeiros que não são cotas de classe sênior de FIDC?
Há ativos financeiros não emitidos por companhias abertas, operacionais e registradas na CVM?	Há ativos financeiros ou que os respectivos emissores não são considerados de baixo risco de
Há ativos financeiros emitidos por securitizadoras (CRI ou CRA)?	

DADOS DA OPERAÇÃO

Descrição da Operação: Resgate de recursos com intuito de realocação de recursos de instituição financeira com a liquidação de posição para aplicação nos fundos:BB PREV IMA B 5+ TIT, BB PREV IMA B 5 TIT E BB PREV IMA B , operação em conformidade com a Política de Investimento de 2019 e deliberações dos órgãos deliberativos e consultivos

Características dos Ativos: Renda Fixa - Fundo de Investimento -100% títulos TN - Art. 7º, I, b

Compatibilidade da aplicação com obrigações presentes e futuras do RPPS:





APLICAÇÕES E RESGATES

DADOS DA OPERAÇÃO

Análise/Parecer do Colegiado Deliberativo e Comitê de Investimentos, conforme previsto na legislação do RPPS:

Outras observações:

Proponente da Operação: JACQUELINE DA SILVA CAMPELO - XXX.XXX.XXX-XX

Gestor ou Autorizador da Operação: FRANCISCO BARRETO DE MENEZES LEITE - XXX.XXX.XXX-XX

Ativo em Enquadramento: Não

DADOS DA APR

Plano/Fundo Constituído: 06.234.755/0001-37 - PLANO FINANCEIRO

Carteira Administrada:

Identificação do Ativo

Fundo: 10.740.658/0001-93 - FUNDO DE INVESTIMENTO CAIXA BRASIL IMA-B TÍTULOS PÚBLICOS RENDA FIXA LONGO PRAZO

Operações

Tipo Resgate / Venda	Quantidade de Cotas	Valor da Cota
	1612521.8289090000	R\$ 3,03
Data da Operação: 21/03/2019	Quantidade antes: 1612521.8289090000	Valor da Operação: R\$ 4.880.197,34
Data de Liquidação: null	Quantidade após: 0E-10	Patrimônio Líquido do Fundo: R\$ 9.865.714.139,10
Agência/Conta: 2191 / 650 - 104 Caixa Econômica Federal		

Instituições

Administrador: 00.360.305/0001-04 - CAIXA ECONÔMICA FEDERAL

Data do Termo de Credenciamento: 13/06/2018

Gestor: 00.360.305/0001-04 - CAIXA ECONÔMICA FEDERAL

Data do Termo de Credenciamento: 13/06/2018

Distribuidor: 00.360.305/0001-04 - CAIXA ECONÔMICA FEDERAL

Data do Termo de Credenciamento: 13/06/2018





APLICAÇÕES E RESGATES

DADOS COMPLEMENTARES DO ATIVO

Detalhes da Operação

Data de Início FI:	Taxa Adm (%):	Ag. Class. Risco:
Índ de Ref.:	Tx Performance (%):	Descrição:
Descrição:	Tx Performance (Índ. de Ref):	Classificação do FI:
Carência (dias):	Descrição:	Data Listagem Bolsa:
Resgate (dias):	Tx Performance (% a Superar):	Cód. Negociação Bolsa:

Fundo Destinado à Categoria de Investidor:

Fundo Investe em Cotas de Outros Fundos? Não

Emissores Privados

Há ativos financeiros não emitidos por instituição financeira?	Há ativos financeiros que não são cotas de classe sênior de FIDC?
Há ativos financeiros não emitidos por companhias abertas, operacionais e registradas na CVM?	Há ativos financeiros ou que os respectivos emissores não são considerados de baixo risco de
Há ativos financeiros emitidos por securitizadoras (CRI ou CRA)?	

DADOS DA OPERAÇÃO

Descrição da Operação: Resgate de recursos com intuito de realocação de recursos de instituição financeira com a liquidação de posição para aplicação nos fundos:BB PREV IMA B 5+ TIT, BB PREV IMA B 5 TIT E BB PREV IMA B , operação em conformidade com a Política de Investimento de 2019 e deliberações dos órgãos deliberativos e consultivos

Características dos Ativos: Renda Fixa - Fundo de Investimento -100% títulos TN - Art. 7º, I, b

Compatibilidade da aplicação com obrigações presentes e futuras do RPPS:





APLICAÇÕES E RESGATES

DADOS DA OPERAÇÃO

Análise/Parecer do Colegiado Deliberativo e Comitê de Investimentos, conforme previsto na legislação do RPPS:

Outras observações:

Proponente da Operação: JACQUELINE DA SILVA CAMPELO - XXX.XXX.XXX-XX

Gestor ou Autorizador da Operação: FRANCISCO BARRETO DE MENEZES LEITE - XXX.XXX.XXX-XX

Ativo em Enquadramento: Não

DADOS DA APR

Plano/Fundo Constituído: 06.234.755/0001-37 - PLANO FINANCEIRO

Carteira Administrada:

Identificação do Ativo

Fundo: 10.577.503/0001-88 - FUNDO DE INVESTIMENTO CAIXA BRASIL IMA-B 5+ TÍTULOS PÚBLICOS RENDA FIXA LONGO PRAZO

Operações

Tipo: Resgate / Venda	Quantidade de Cotas: 350607.5899610000	Valor da Cota: R\$ 2,25
Data da Operação: 21/03/2019	Quantidade antes: 350607.5899610000	Valor da Operação: R\$ 787.335,62
Data de Liquidação: null	Quantidade após: 0E-10	Patrimônio Líquido do Fundo: R\$ 1.726.398.281,73
Agência/Conta: 2191 / 650 - 104 Caixa Econômica Federal		

Instituições

Administrador: 00.360.305/0001-04 - CAIXA ECONÔMICA FEDERAL

Data do Termo de Credenciamento: 13/06/2018

Gestor: 00.360.305/0001-04 - CAIXA ECONÔMICA FEDERAL

Data do Termo de Credenciamento: 13/06/2018

Distribuidor: 00.360.305/0001-04 - CAIXA ECONÔMICA FEDERAL

Data do Termo de Credenciamento: 13/06/2018





MINISTÉRIO DA PREVIDÊNCIA SOCIAL - MPS

SECRETARIA DE POLÍTICAS DE PREVIDÊNCIA SOCIAL - SPPS

DEPARTAMENTO DOS REGIMES DE PREVIDÊNCIA NO SERVIÇO PÚBLICO - DRPSP

APLICAÇÕES E RESGATES

DADOS COMPLEMENTARES DO ATIVO

Detalhes da Operação

Data de Início FI:	Taxa Adm (%):	Ag. Class. Risco:
Índ de Ref.:	Tx Performance (%):	Descrição:
Descrição:	Tx Performance (Índ. de Ref):	Classificação do FI:
Carência (dias):	Descrição:	Data Listagem Bolsa:
Resgate (dias):	Tx Performance (% a Superar):	Cód. Negociação Bolsa:

Fundo Destinado à Categoria de Investidor:

Fundo Investe em Cotas de Outros Fundos? Não

Emissores Privados

Há ativos financeiros não emitidos por instituição financeira?	Há ativos financeiros que não são cotas de classe sênior de FIDC?
Há ativos financeiros não emitidos por companhias abertas, operacionais e registradas na CVM?	Há ativos financeiros ou que os respectivos emissores não são considerados de baixo risco de
Há ativos financeiros emitidos por securitizadoras (CRI ou CRA)?	

DADOS DA OPERAÇÃO

Descrição da Operação: Resgate de recursos com intuito de realocação de recursos de instituição financeira com a liquidação de posição para aplicação nos fundos:BB PREV IMA B 5+ TIT, BB PREV IMA B 5 TIT E BB PREV IMA B , operação em conformidade com a Política de Investimento de 2019 e deliberações dos órgãos deliberativos e consultivos

Características dos Ativos: Renda Fixa - Fundo de Investimento -100% títulos TN - Art. 7º, I, b

Compatibilidade da aplicação com obrigações presentes e futuras do RPPS:

Assesse em: <https://eice:ice.pe.gov.br/epp/validaDoc.seam> Código do documento: e8da7c77-867d-4f03-820f-bfdaa1448f01





APLICAÇÕES E RESGATES

DADOS DA OPERAÇÃO

Análise/Parecer do Colegiado Deliberativo e Comitê de Investimentos, conforme previsto na legislação do RPPS:

Outras observações:

Proponente da Operação: JACQUELINE DA SILVA CAMPELO - XXX.XXX.XXX-XX

Gestor ou Autorizador da Operação: FRANCISCO BARRETO DE MENEZES LEITE - XXX.XXX.XXX-XX

Ativo em Enquadramento: Não

DADOS DA APR

Plano/Fundo Constituído: 06.234.755/0001-37 - PLANO FINANCEIRO

Carteira Administrada:

Identificação do Ativo

Fundo: 11.328.882/0001-35 - BB PREVIDENCIÁRIO RENDA FIXA IRF-M1 TÍTULOS PÚBLICOS FUNDO DE INVESTIMENTO EM COTAS DE FI

Operações

Tipo: Resgate / Venda	Quantidade de Cotas: 448411,3409370000	Valor da Cota: R\$ 2,51
Data da Operação: 25/03/2019	Quantidade antes: 448411,3409370000	Valor da Operação: R\$ 1.123.601,34
Data de Liquidação: null	Quantidade após: 0E-10	Patrimônio Líquido do Fundo: R\$ 10.493.229.074,51
Agência/Conta: 1361 / 155276 - 1 Banco do Brasil S.A.		

Instituições

Administrador: 30.822.936/0001-69 - BB GESTÃO DE RECURSOS DISTRIBUIDORA DE TÍTULOS E VALORES MOBILIÁRIOS S.A.

Data do Termo de Credenciamento: 13/06/2018

Gestor: 30.822.936/0001-69 - BB GESTÃO DE RECURSOS DISTRIBUIDORA DE TÍTULOS E VALORES MOBILIÁRIOS S.A.

Data do Termo de Credenciamento: 13/06/2018

Distribuidor: 00.000.000/0001-91 - BANCO DO BRASIL S/A.

Data do Termo de Credenciamento: 13/06/2018





MINISTÉRIO DA PREVIDÊNCIA SOCIAL - MPS

SECRETARIA DE POLÍTICAS DE PREVIDÊNCIA SOCIAL - SPPS

DEPARTAMENTO DOS REGIMES DE PREVIDÊNCIA NO SERVIÇO PÚBLICO - DRPSP

APLICAÇÕES E RESGATES

DADOS COMPLEMENTARES DO ATIVO

Detalhes da Operação

Data de Início FI:	Taxa Adm (%):	Ag. Class. Risco:
Índ de Ref.:	Tx Performance (%):	Descrição:
Descrição:	Tx Performance (Índ. de Ref):	Classificação do FI:
Carência (dias):	Descrição:	Data Listagem Bolsa:
Resgate (dias):	Tx Performance (% a Superar):	Cód. Negociação Bolsa:

Fundo Destinado à Categoria de Investidor:

Fundo Investe em Cotas de Outros Fundos? Não

Emissores Privados

Há ativos financeiros não emitidos por instituição financeira?	Há ativos financeiros que não são cotas de classe sênior de FIDC?
Há ativos financeiros não emitidos por companhias abertas, operacionais e registradas na CVM?	Há ativos financeiros ou que os respectivos emissores não são considerados de baixo risco de
Há ativos financeiros emitidos por securitizadoras (CRI ou CRA)?	

DADOS DA OPERAÇÃO

Descrição da Operação: Resgate de recursos com intuito de complemento de pagamento da folha de benefícios previdenciários com transferência imediata e aplicação SANTANDER IMA B INST TITULOS PÚBLICOS , operação em conformidade com a Política de Investimento de 2019 e deliberações dos órgãos deliberativos e consultivos.

Características dos Ativos: Renda Fixa - Fundo de Investimento -100% títulos TN - Art. 7º, I, b

Compatibilidade da aplicação com obrigações presentes e futuras do RPPS:





MINISTÉRIO DA PREVIDÊNCIA SOCIAL - MPS

SECRETARIA DE POLÍTICAS DE PREVIDÊNCIA SOCIAL - SPPS

DEPARTAMENTO DOS REGIMES DE PREVIDÊNCIA NO SERVIÇO PÚBLICO - DRPSP

APLICAÇÕES E RESGATES

DADOS DA OPERAÇÃO

Análise/Parecer do Colegiado Deliberativo e Comitê de Investimentos, conforme previsto na legislação do RPPS:

Outras observações:

Proponente da Operação: JACQUELINE DA SILVA CAMPELO - XXX.XXX.XXX-XX

Gestor ou Autorizador da Operação: FRANCISCO BARRETO DE MENEZES LEITE - XXX.XXX.XXX-XX

Ativo em Enquadramento: Não

DADOS DA APR

Plano/Fundo Constituído: 06.234.755/0001-37 - PLANO PREVIDENCIÁRIO

Carteira Administrada:

Identificação do Ativo

Fundo: 14.504.578/0001-90 - SANTANDER FUNDO DE INVESTIMENTO EM COTAS DE FUNDOS DE INVESTIMENTO IMA-B INSTITUCIONAL TP RF LP

Operações

TipoNova Aplicação em Ativo Mantido na Carteira	Quantidade de Cotas:3443.5773300000	Valor da CotaR\$ 23,34
Data da Operação:12/03/2019	Quantidade antes6810.7023890000	Valor da OperaçãoR\$ 80.389,80
Data de Liquidação: null	Quantidade após:10254.2797190000	Patrimônio Líquido do FundoR\$ 661.225.147,75
Agência/Conta4025 / 450000026 - 33 Banco Santander (Brasil) S.A.		

Instituições

Administrador90.400.888/0001-42 - BANCO SANTANDER (BRASIL) S.A.

Data do Termo de Credenciamento:13/06/2018

Gestor:10.231.177/0001-52 - Santander Brasil Gestao De Recursos Ltda

Data do Termo de Credenciamento:13/06/2018

Distribuidor90.400.888/0001-42 - BANCO SANTANDER (BRASIL) S.A.

Data do Termo de Credenciamento:13/06/2018





APLICAÇÕES E RESGATES

DADOS COMPLEMENTARES DO ATIVO

Detalhes da Operação

Data de Início FI:	Taxa Adm (%):	Ag. Class. Risco:
Índ de Ref.:	Tx Performance (%):	Descrição:
Descrição:	Tx Performance (Índ. de Ref):	Classificação do FI:
Carência (dias):	Descrição:	Data Listagem Bolsa:
Resgate (dias):	Tx Performance (% a Superar):	Cód. Negociação Bolsa:

Fundo Destinado à Categoria de Investidor:

Fundo Investe em Cotas de Outros Fundos? Não

Emissores Privados

Há ativos financeiros não emitidos por instituição financeira?	Há ativos financeiros que não são cotas de classe sênior de FIDC?
Há ativos financeiros não emitidos por companhias abertas, operacionais e registradas na CVM?	Há ativos financeiros ou que os respectivos emissores não são considerados de baixo risco de
Há ativos financeiros emitidos por securitizadoras (CRI ou CRA)?	

DADOS DA OPERAÇÃO

Descrição da Operação: Aplicação de recursos originados de contribuições previdenciárias no plano de custeio previdenciário, operação em conformidade com a Política de Investimentos 2019 e autorizada pelo Conselho Deliberativo, Conselho Fiscal e Comitê de Investimentos.

Características dos Ativos: Ilicação de recursos originados de contribuições previdenciárias no plano de custeio previdenciário, operação em conformidade com a Política de Investimentos 2019 e autorizada pelo Conselho Deliberativo, Conselho Fiscal e Comitê de Investimentos.

Compatibilidade da aplicação com obrigações presentes e futuras do RPPS:





APLICAÇÕES E RESGATES

DADOS DA OPERAÇÃO

Análise/Parecer do Colegiado Deliberativo e Comitê de Investimentos, conforme previsto na legislação do RPPS:

Outras observações:

Proponente da Operação: JACQUELINE DA SILVA CAMPELO - XXX.XXX.XXX-XX

Gestor ou Autorizador da Operação: FRANCISCO BARRETO DE MENEZES LEITE - XXX.XXX.XXX-XX

Ativo em Enquadramento: Não

DADOS DA APR

Plano/Fundo Constituído: 06.234.755/0001-37 - PLANO PREVIDENCIÁRIO

Carteira Administrada:

Identificação do Ativo

Fundo: 14.504.578/0001-90 - SANTANDER FUNDO DE INVESTIMENTO EM COTAS DE FUNDOS DE INVESTIMENTO IMA-B INSTITUCIONAL TP RF LP

Operações

Tipo: Resgate / Venda	Quantidade de Cotas: 10254.2797190000	Valor da Cota: R\$ 23,49
Data da Operação: 21/03/2019	Quantidade antes: 10254.2797190000	Valor da Operação: R\$ 240.913,59
Data de Liquidação: null	Quantidade após: 0E-10	Patrimônio Líquido do Fundo: R\$ 666.015.786,55
Agência/Conta: 4025 / 450000026 - 33 Banco Santander (Brasil) S.A.		

Instituições

Administrador: 90.400.888/0001-42 - BANCO SANTANDER (BRASIL) S.A.

Data do Termo de Credenciamento: 13/06/2018

Gestor: 10.231.177/0001-52 - Santander Brasil Gestao De Recursos Ltda

Data do Termo de Credenciamento: 13/06/2018

Distribuidor: 90.400.888/0001-42 - BANCO SANTANDER (BRASIL) S.A.

Data do Termo de Credenciamento: 13/06/2018





APLICAÇÕES E RESGATES

DADOS COMPLEMENTARES DO ATIVO

Detalhes da Operação

Data de Início FI:	Taxa Adm (%):	Ag. Class. Risco:
Índ de Ref.:	Tx Performance (%):	Descrição:
Descrição:	Tx Performance (Índ. de Ref):	Classificação do FI:
Carência (dias):	Descrição:	Data Listagem Bolsa:
Resgate (dias):	Tx Performance (% a Superar):	Cód. Negociação Bolsa:

Fundo Destinado à Categoria de Investidor:

Fundo Investe em Cotas de Outros Fundos? Não

Emissores Privados

Há ativos financeiros não emitidos por instituição financeira?	Há ativos financeiros que não são cotas de classe sênior de FIDC?
Há ativos financeiros não emitidos por companhias abertas, operacionais e registradas na CVM?	Há ativos financeiros ou que os respectivos emissores não são considerados de baixo risco de
Há ativos financeiros emitidos por securitizadoras (CRI ou CRA)?	

DADOS DA OPERAÇÃO

Descrição da Operação: Resgate de recursos com intuito de realocação de recursos do plano previdenciário com a liquidação de posição SANTANDER FIC IMA B TIT PUB RF LP para aplicação em outra instituição financeira credenciada nos Fundos BB PREV IMA B 5+ TIT, BB PREV IMA B E BB PREV IMA B 5 operação em conformidade com a Política de Investimento de 2019 e deliberações dos órgãos deliberativos e consultivos.

Características dos Ativos: Renda Fixa - Fundo de Investimento -100% títulos TN - Art. 7º, I, b

Compatibilidade da aplicação com obrigações presentes e futuras do RPPS:





APLICAÇÕES E RESGATES

DADOS DA OPERAÇÃO

Análise/Parecer do Colegiado Deliberativo e Comitê de Investimentos, conforme previsto na legislação do RPPS:

Outras observações:

Proponente da Operação: JACQUELINE DA SILVA CAMPELO - XXX.XXX.XXX-XX

Gestor ou Autorizador da Operação: FRANCISCO BARRETO DE MENEZES LEITE - XXX.XXX.XXX-XX

Ativo em Enquadramento: Não

DADOS DA APR

Plano/Fundo Constituído: 06.234.755/0001-37 - PLANO FINANCEIRO

Carteira Administrada:

Identificação do Ativo

Fundo: 14.504.578/0001-90 - SANTANDER FUNDO DE INVESTIMENTO EM COTAS DE FUNDOS DE INVESTIMENTO IMA-B INSTITUCIONAL TP RF LP

Operações

TipoNova Aplicação em Ativo Mantido na Carteira	Quantidade de Cotas:853.8666820000	Valor da CotaR\$ 23,42
Data da Operação:13/03/2019	Quantidade antes34002.7689330000	Valor da OperaçãoR\$ 20.000,00
Data de Liquidação: null	Quantidade após34856.6356150000	Patrimônio Líquido do FundoR\$ 668.825.182,23
Agência/Conta4025 / 130000955 - 33 Banco Santander (Brasil) S.A.		

Instituições

Administrador90.400.888/0001-42 - BANCO SANTANDER (BRASIL) S.A.

Data do Termo de Credenciamento:13/06/2018

Gestor:10.231.177/0001-52 - Santander Brasil Gestao De Recursos Ltda

Data do Termo de Credenciamento:13/06/2018

Distribuidor90.400.888/0001-42 - BANCO SANTANDER (BRASIL) S.A.

Data do Termo de Credenciamento:13/06/2018





MINISTÉRIO DA PREVIDÊNCIA SOCIAL - MPS

SECRETARIA DE POLÍTICAS DE PREVIDÊNCIA SOCIAL - SPPS

DEPARTAMENTO DOS REGIMES DE PREVIDÊNCIA NO SERVIÇO PÚBLICO - DRPSP

APLICAÇÕES E RESGATES

DADOS COMPLEMENTARES DO ATIVO

Detalhes da Operação

Data de Início FI:	Taxa Adm (%):	Ag. Class. Risco:
Índ de Ref.:	Tx Performance (%):	Descrição:
Descrição:	Tx Performance (Índ. de Ref):	Classificação do FI:
Carência (dias):	Descrição:	Data Listagem Bolsa:
Resgate (dias):	Tx Performance (% a Superar):	Cód. Negociação Bolsa:

Fundo Destinado à Categoria de Investidor:

Fundo Investe em Cotas de Outros Fundos? Não

Emissores Privados

Há ativos financeiros não emitidos por instituição financeira?	Há ativos financeiros que não são cotas de classe sênior de FIDC?
Há ativos financeiros não emitidos por companhias abertas, operacionais e registradas na CVM?	Há ativos financeiros ou que os respectivos emissores não são considerados de baixo risco de
Há ativos financeiros emitidos por securitizadoras (CRI ou CRA)?	

DADOS DA OPERAÇÃO

Descrição da Operação: Aplicação de recursos originados de contribuições previdenciárias no plano de custeio financeiro, operação em conformidade com a Política de Investimentos 201 9 e autorizada pelo Conselho Deliberativo, Conselho Fiscal e Comitê de Investimentos.

Características dos Ativos: Renda Fixa - Fundo de Investimento -100% títulos TN - Art. 7º, I, b

Compatibilidade da aplicação com obrigações presentes e futuras do RPPS:





MINISTÉRIO DA PREVIDÊNCIA SOCIAL - MPS

SECRETARIA DE POLÍTICAS DE PREVIDÊNCIA SOCIAL - SPPS

DEPARTAMENTO DOS REGIMES DE PREVIDÊNCIA NO SERVIÇO PÚBLICO - DRPSP

APLICAÇÕES E RESGATES

DADOS DA OPERAÇÃO

Análise/Parecer do Colegiado Deliberativo e Comitê de Investimentos, conforme previsto na legislação do RPPS:

Outras observações:

Proponente da Operação: JACQUELINE DA SILVA CAMPELO - XXX.XXX.XXX-XX

Gestor ou Autorizador da Operação: FRANCISCO BARRETO DE MENEZES LEITE - XXX.XXX.XXX-XX

Ativo em Enquadramento: Não

DADOS DA APR

Plano/Fundo Constituído: 06.234.755/0001-37 - PLANO FINANCEIRO

Carteira Administrada:

Identificação do Ativo

Fundo: 14.504.578/0001-90 - SANTANDER FUNDO DE INVESTIMENTO EM COTAS DE FUNDOS DE INVESTIMENTO IMA-B INSTITUCIONAL TP RF LP

Operações

TipoNova Aplicação em Ativo Mantido na Carteira	Quantidade de Cotas:46252.2447080000	Valor da CotaR\$ 23,56
Data da Operação20/03/2019	Quantidade antes34856.6356150000	Valor da OperaçãoR\$ 1.089.650,13
Data de Liquidação: null	Quantidade após81108.8803230000	Patrimônio Líquido do FundoR\$ 669.976.806,28
Agência/Conta4025 / 130000955 - 33 Banco Santander (Brasil) S.A.		

Instituições

Administrador90.400.888/0001-42 - BANCO SANTANDER (BRASIL) S.A.

Data do Termo de Credenciamento:13/06/2018

Gestor:10.231.177/0001-52 - Santander Brasil Gestao De Recursos Ltda

Data do Termo de Credenciamento:13/06/2018

Distribuidor90.400.888/0001-42 - BANCO SANTANDER (BRASIL) S.A.

Data do Termo de Credenciamento:13/06/2018





MINISTÉRIO DA PREVIDÊNCIA SOCIAL - MPS

SECRETARIA DE POLÍTICAS DE PREVIDÊNCIA SOCIAL - SPPS

DEPARTAMENTO DOS REGIMES DE PREVIDÊNCIA NO SERVIÇO PÚBLICO - DRPSP

APLICAÇÕES E RESGATES

DADOS COMPLEMENTARES DO ATIVO

Detalhes da Operação

Data de Início FI:	Taxa Adm (%):	Ag. Class. Risco:
Índ de Ref.:	Tx Performance (%):	Descrição:
Descrição:	Tx Performance (Índ. de Ref):	Classificação do FI:
Carência (dias):	Descrição:	Data Listagem Bolsa:
Resgate (dias):	Tx Performance (% a Superar):	Cód. Negociação Bolsa:

Fundo Destinado à Categoria de Investidor:

Fundo Investe em Cotas de Outros Fundos? Não

Emissores Privados

Há ativos financeiros não emitidos por instituição financeira?	Há ativos financeiros que não são cotas de classe sênior de FIDC?
Há ativos financeiros não emitidos por companhias abertas, operacionais e registradas na CVM?	Há ativos financeiros ou que os respectivos emissores não são considerados de baixo risco de
Há ativos financeiros emitidos por securitizadoras (CRI ou CRA)?	

DADOS DA OPERAÇÃO

Descrição da Operação: Aplicação de recursos originados de contribuições previdenciárias no plano de custeio financeiro, operação em conformidade com a Política de Investimentos 201 9 e autorizada pelo Conselho Deliberativo, Conselho Fiscal e Comitê de Investimentos.

Características dos Ativos: Renda Fixa - Fundo de Investimento -100% títulos TN - Art. 7º, I, b

Compatibilidade da aplicação com obrigações presentes e futuras do RPPS:





APLICAÇÕES E RESGATES

DADOS DA OPERAÇÃO

Análise/Parecer do Colegiado Deliberativo e Comitê de Investimentos, conforme previsto na legislação do RPPS:

Outras observações:

Proponente da Operação: JACQUELINE DA SILVA CAMPELO - XXX.XXX.XXX-XX

Gestor ou Autorizador da Operação: FRANCISCO BARRETO DE MENEZES LEITE - XXX.XXX.XXX-XX

Ativo em Enquadramento: Não

DADOS DA APR

Plano/Fundo Constituído: 06.234.755/0001-37 - PLANO FINANCEIRO

Carteira Administrada:

Identificação do Ativo

Fundo: 14.504.578/0001-90 - SANTANDER FUNDO DE INVESTIMENTO EM COTAS DE FUNDOS DE INVESTIMENTO IMA-B INSTITUCIONAL TP RF LP

Operações

Tipo: Resgate / Venda	Quantidade de Cotas: 55952.1598250000	Valor da Cota: R\$ 23,23
Data da Operação: 28/03/2019	Quantidade antes: 81108.8803230000	Valor da Operação: R\$ 1.300.000,01
Data de Liquidação: null	Quantidade após: 25156.7204980000	Patrimônio Líquido do Fundo: R\$ 653.267.103,26
Agência/Conta: 4025 / 130000955 - 33 Banco Santander (Brasil) S.A.		

Instituições

Administrador: 90.400.888/0001-42 - BANCO SANTANDER (BRASIL) S.A.

Data do Termo de Credenciamento: 13/06/2018

Gestor: 10.231.177/0001-52 - Santander Brasil Gestao De Recursos Ltda

Data do Termo de Credenciamento: 13/06/2018

Distribuidor: 90.400.888/0001-42 - BANCO SANTANDER (BRASIL) S.A.

Data do Termo de Credenciamento: 13/06/2018





APLICAÇÕES E RESGATES

DADOS COMPLEMENTARES DO ATIVO

Detalhes da Operação

Data de Início FI:	Taxa Adm (%):	Ag. Class. Risco:
Índ de Ref.:	Tx Performance (%):	Descrição:
Descrição:	Tx Performance (Índ. de Ref):	Classificação do FI:
Carência (dias):	Descrição:	Data Listagem Bolsa:
Resgate (dias):	Tx Performance (% a Superar):	Cód. Negociação Bolsa:

Fundo Destinado à Categoria de Investidor:

Fundo Investe em Cotas de Outros Fundos? Não

Emissores Privados

Há ativos financeiros não emitidos por instituição financeira?	Há ativos financeiros que não são cotas de classe sênior de FIDC?
Há ativos financeiros não emitidos por companhias abertas, operacionais e registradas na CVM?	Há ativos financeiros ou que os respectivos emissores não são considerados de baixo risco de
Há ativos financeiros emitidos por securitizadoras (CRI ou CRA)?	

DADOS DA OPERAÇÃO

Descrição da Operação: Resgate de recursos com intuito de complemento de pagamento da folha de benefícios previdenciários, operação em conformidade com a Política de Investimento de 2019 e deliberações dos órgãos deliberativos e consultivos

Características dos Ativos: Renda Fixa - Fundo de Investimento -100% títulos TN - Art. 7º, I, b

Compatibilidade da aplicação com obrigações presentes e futuras do RPPS:





APLICAÇÕES E RESGATES

DADOS DA OPERAÇÃO

Análise/Parecer do Colegiado Deliberativo e Comitê de Investimentos, conforme previsto na legislação do RPPS:

Outras observações:

Proponente da Operação: JACQUELINE DA SILVA CAMPELO - XXX.XXX.XXX-XX

Gestor ou Autorizador da Operação: FRANCISCO BARRETO DE MENEZES LEITE - XXX.XXX.XXX-XX

Ativo em Enquadramento: Não

DADOS DA APR

Plano/Fundo Constituído: 06.234.755/0001-37 - PLANO PREVIDENCIÁRIO

Carteira Administrada:

Identificação do Ativo

Fundo: 13.327.340/0001-73 - BB PREVIDENCIÁRIO RENDA FIXA IMA-B5+ TÍTULOS PÚBLICOS FUNDO DE INVESTIMENTO

Operações

TipoAplicação Inicial / Compra / Aporte ou Vinculação de Bens	Quantidade de Cotas	Valor da Cota
	266857.8927130000	R\$ 2,81
Data da Operação: 22/03/2019	Quantidade antes: 0E-10	Valor da Operação: R\$ 750.111,09
Data de Liquidação: null	Quantidade após: 266857.8927130000	Patrimônio Líquido do Fundo: R\$ 1.460.761.923,79
Agência/Conta: 1361 / 530417 - 1 Banco do Brasil S.A.		

Instituições

Administrador: 30.822.936/0001-69 - BB GESTÃO DE RECURSOS DISTRIBUIDORA DE TÍTULOS E VALORES MOBILIÁRIOS S.A.

Data do Termo de Credenciamento: 13/06/2018

Gestor: 30.822.936/0001-69 - BB GESTÃO DE RECURSOS DISTRIBUIDORA DE TÍTULOS E VALORES MOBILIÁRIOS S.A.

Data do Termo de Credenciamento: 13/06/2018

Distribuidor: 00.000.000/0001-91 - BANCO DO BRASIL S/A.

Data do Termo de Credenciamento: 13/06/2018





APLICAÇÕES E RESGATES

DADOS COMPLEMENTARES DO ATIVO

Detalhes da Operação

Data de Início FI: 28/04/2011	Taxa Adm (%):	Ag. Class. Risco:
Índ de Ref.: IMA-B 5+	Tx Performance (%):	Descrição:
Descrição:	Tx Performance (Índ. de Ref):	Classificação do FI:
Carência (dias):	Descrição:	Data Listagem Bolsa:
Resgate (dias): 2	Tx Performance (% a Superar):	Cód. Negociação Bolsa:

Fundo Destinado à Categoria de Investidor: Investidor em Geral

Fundo Investe em Cotas de Outros Fundos? Não

Emissores Privados

Há ativos financeiros não emitidos por instituição financeira?	Há ativos financeiros que não são cotas de classe sênior de FIDC?
Há ativos financeiros não emitidos por companhias abertas, operacionais e registradas na CVM?	Há ativos financeiros ou que os respectivos emissores não são considerados de baixo risco de
Há ativos financeiros emitidos por securitizadoras (CRI ou CRA)?	

DADOS DA OPERAÇÃO

Descrição da Operação: Aplicação de recursos com intuito de realocação de recursos do plano previdenciário originados da liquidação de posição dos fundos: SANTANDER FIC IMA B TIT PUB RF LP, SANTANDER FIC IMA B 5 TIT PUB RF LP e SANTANDER FUNDO DE INVESTIMENTO EM COTAS DE FUNDOS DE INVESTIMENTO IMA-B INSTITUCIONAL TP RF LP, operação em conformidade com a Política de Investimento de 2019 e deliberações dos órgãos deliberativos e consultivos.

Características dos Ativos: Renda Fixa - Fundo de Investimento -100% títulos TN - Art. 7º, I, b

Compatibilidade da aplicação com obrigações presentes e futuras do RPPS:





APLICAÇÕES E RESGATES

DADOS DA OPERAÇÃO

Análise/Parecer do Colegiado Deliberativo e Comitê de Investimentos, conforme previsto na legislação do RPPS:

Outras observações:

Proponente da Operação: JACQUELINE DA SILVA CAMPELO - XXX.XXX.XXX-XX

Gestor ou Autorizador da Operação: FRANCISCO BARRETO DE MENEZES LEITE - XXX.XXX.XXX-XX

Ativo em Enquadramento: Não

DADOS DA APR

Plano/Fundo Constituído: 06.234.755/0001-37 - PLANO PREVIDENCIÁRIO

Carteira Administrada:

Identificação do Ativo

Fundo: 07.442.078/0001-05 - BB PREVIDENCIÁRIO RENDA FIXA IMA-B TÍTULOS PÚBLICOS FUNDO DE INVESTIMENTO

Operações

TipoAplicação Inicial / Compra / Aporte ou Vinculação de Bens	Quantidade de Cotas	Valor da Cota
	283022.091460000	R\$ 5,30
Data da Operação: 22/03/2019	Quantidade antes: 0E-10	Valor da Operação: R\$ 1.500.222,19
Data de Liquidação: null	Quantidade após: 283022.091460000	Patrimônio Líquido do Fundo: R\$ 4.895.672.453,16
Agência/Conta: 1361 / 530417 - 1 Banco do Brasil S.A.		

Instituições

Administrador: 30.822.936/0001-69 - BB GESTÃO DE RECURSOS DISTRIBUIDORA DE TÍTULOS E VALORES MOBILIÁRIOS S.A.

Data do Termo de Credenciamento: 13/06/2018

Gestor: 30.822.936/0001-69 - BB GESTÃO DE RECURSOS DISTRIBUIDORA DE TÍTULOS E VALORES MOBILIÁRIOS S.A.

Data do Termo de Credenciamento: 13/06/2018

Distribuidor: 00.000.000/0001-91 - BANCO DO BRASIL S/A.

Data do Termo de Credenciamento: 13/06/2018





APLICAÇÕES E RESGATES

DADOS COMPLEMENTARES DO ATIVO

Detalhes da Operação

Data de Início FI: 24/07/2005	Taxa Adm (%):	Ag. Class. Risco:
Índ de Ref.: IMA-B	Tx Performance (%):	Descrição:
Descrição:	Tx Performance (Índ. de Ref):	Classificação do FI:
Carência (dias):	Descrição:	Data Listagem Bolsa:
Resgate (dias): 1	Tx Performance (% a Superar):	Cód. Negociação Bolsa:

Fundo Destinado à Categoria de Investidor: Investidor em Geral

Fundo Investe em Cotas de Outros Fundos? Não

Emissores Privados

Há ativos financeiros não emitidos por instituição financeira?	Há ativos financeiros que não são cotas de classe sênior de FIDC?
Há ativos financeiros não emitidos por companhias abertas, operacionais e registradas na CVM?	Há ativos financeiros ou que os respectivos emissores não são considerados de baixo risco de
Há ativos financeiros emitidos por securitizadoras (CRI ou CRA)?	

DADOS DA OPERAÇÃO

Descrição da Operação: Aplicação de recursos com intuito de realocação de recursos do plano previdenciário originados da liquidação de posição dos fundos: SANTANDER FIC IMA B TIT PUB RF LP, SANTANDER FIC IMA B 5 TIT PUB RF LP e SANTANDER FUNDO DE INVESTIMENTO EM COTAS DE FUNDOS DE INVESTIMENTO IMA-B INSTITUCIONAL TP RF LP, operação em conformidade com a Política de Investimento de 2019 e deliberações dos órgãos deliberativos e consultivos.

Características dos Ativos: Aplicação de recursos com intuito de realocação de recursos do plano previdenciário originados da liquidação de posição dos fundos: SANTANDER FIC IMA B TIT PUB RF LP, SANTANDER FIC IMA B 5 TIT PUB RF LP e SANTANDER FUNDO DE INVESTIMENTO EM COTAS DE FUNDOS DE INVESTIMENTO IMA-B INSTITUCIONAL TP RF LP, operação em conformidade com a Política de Investimento de 2019 e deliberações dos órgãos deliberativos e consultivos.

Compatibilidade da aplicação com obrigações presentes e futuras do RPPS:





MINISTÉRIO DA PREVIDÊNCIA SOCIAL - MPS

SECRETARIA DE POLÍTICAS DE PREVIDÊNCIA SOCIAL - SPPS

DEPARTAMENTO DOS REGIMES DE PREVIDÊNCIA NO SERVIÇO PÚBLICO - DRPSP

APLICAÇÕES E RESGATES

DADOS DA OPERAÇÃO

Análise/Parecer do Colegiado Deliberativo e Comitê de Investimentos, conforme previsto na legislação do RPPS:

Outras observações:

Proponente da Operação: JACQUELINE DA SILVA CAMPELO - XXX.XXX.XXX-XX

Gestor ou Autorizador da Operação: FRANCISCO BARRETO DE MENEZES LEITE - XXX.XXX.XXX-XX

Ativo em Enquadramento: Não

DADOS DA APR

Plano/Fundo Constituído: 06.234.755/0001-37 - PLANO PREVIDENCIÁRIO

Carteira Administrada:

Identificação do Ativo

Fundo: 03.543.447/0001-03 - BB PREVIDENCIÁRIO RENDA FIXA IMA-B 5 LP FUNDO DE INVESTIMENTOS EM COTAS DE FI

Operações

TipoAplicação Inicial / Compra / Aporte ou Vinculação de Bens	Quantidade de Cotas	Valor da CotaR\$
	43003.6790130000	17,44
Data da Operação22/03/2019	Quantidade antes0E-10	Valor da OperaçãoR\$ 750.111,07
Data de Liquidação: null	Quantidade após43003.6790130000	Patrimônio Líquido do FundoR\$ 3.311.651.370,31
Agência/Conta:1361 / 530417 - 1 Banco do Brasil S.A.		

Instituições

Administrador30.822.936/0001-69 - BB GESTÃO DE RECURSOS DISTRIBUIDORA DE TÍTULOS E VALORES MOBILIÁRIOS S.A.

Data do Termo de Credenciamento:13/06/2018

Gestor30.822.936/0001-69 - BB GESTÃO DE RECURSOS DISTRIBUIDORA DE TÍTULOS E VALORES MOBILIÁRIOS S.A.

Data do Termo de Credenciamento:13/06/2018

Distribuidor00.000.000/0001-91 - BANCO DO BRASIL S/A.

Data do Termo de Credenciamento:13/06/2018

Acesse em: <https://etc:/etc:/pe.gov.br/epp/validaDoc.seam> Código do documento: e8da7c77-867d-4f03-820f-bfdaaf448f01





APLICAÇÕES E RESGATES

DADOS COMPLEMENTARES DO ATIVO

Detalhes da Operação

Data de Início FI: 17/12/1999	Taxa Adm (%):	Ag. Class. Risco:
Índ de Ref.: IMA-B 5	Tx Performance (%):	Descrição:
Descrição:	Tx Performance (Índ. de Ref):	Classificação do FI:
Carência (dias):	Descrição:	Data Listagem Bolsa:
Resgate (dias): 1	Tx Performance (% a Superar):	Cód. Negociação Bolsa:

Fundo Destinado à Categoria de Investidor: Investidor em Geral

Fundo Investe em Cotas de Outros Fundos? Sim

Emissores Privados

Há ativos financeiros não emitidos por instituição financeira?	Há ativos financeiros que não são cotas de classe sênior de FIDC?
Há ativos financeiros não emitidos por companhias abertas, operacionais e registradas na CVM?	Há ativos financeiros ou que os respectivos emissores não são considerados de baixo risco de
Há ativos financeiros emitidos por securitizadoras (CRI ou CRA)?	

DADOS DA OPERAÇÃO

Descrição da Operação: Aplicação de recursos com intuito de realocação de recursos do plano previdenciário originados da liquidação de posição dos fundos: SANTANDER FIC IMA B TIT PUB RF LP, SANTANDER FIC IMA B 5 TIT PUB RF LP e SANTANDER FUNDO DE INVESTIMENTO EM COTAS DE FUNDOS DE INVESTIMENTO IMA-B INSTITUCIONAL TP RF LP, operação em conformidade com a Política de Investimento de 2019 e deliberações dos órgãos deliberativos e consultivos





MINISTÉRIO DA PREVIDÊNCIA SOCIAL - MPS

SECRETARIA DE POLÍTICAS DE PREVIDÊNCIA SOCIAL - SPPS

DEPARTAMENTO DOS REGIMES DE PREVIDÊNCIA NO SERVIÇO PÚBLICO - DRPSP

APLICAÇÕES E RESGATES

DADOS DA OPERAÇÃO

Características dos Ativos: Renda Fixa - Fundo de Investimento - 100% títulos TN - Art. 7º, I, b

Compatibilidade da aplicação com obrigações presentes e futuras do RPPS:

Análise/Parecer do Colegiado Deliberativo e Comitê de Investimentos, conforme previsto na legislação do RPPS:

Outras observações:

Proponente da Operação: JACQUELINE DA SILVA CAMPELO - XXX.XXX.XXX-XX

Gestor ou Autorizador da Operação: FRANCISCO BARRETO DE MENEZES LEITE - XXX.XXX.XXX-XX

Ativo em Enquadramento: Não

DADOS DA APR





MINISTÉRIO DA PREVIDÊNCIA SOCIAL - MPS

SECRETARIA DE POLÍTICAS DE PREVIDÊNCIA SOCIAL - SPPS

DEPARTAMENTO DOS REGIMES DE PREVIDÊNCIA NO SERVIÇO PÚBLICO - DRPSP

APLICAÇÕES E RESGATES

Plano/Fundo Constituído: 06.234.755/0001-37 - TAXA DE ADMINISTRAÇÃO

Carteira Administrada:

Identificação do Ativo

Fundo: 14.504.578/0001-90 - SANTANDER FUNDO DE INVESTIMENTO EM COTAS DE FUNDOS DE INVESTIMENTO IMA-B INSTITUCIONAL TP RF LP

Operações

Tipo: Aplicação Inicial / Compra / Aporte ou Vinculação de Bens	Quantidade de Cotas: 4283.5998220000	Valor da Cota R\$ 23,34
Data da Operação: 12/03/2019	Quantidade antes: 0E-10	Valor da Operação R\$ 100.000,00
Data de Liquidação: null	Quantidade após: 4283.5998220000	Patrimônio Líquido do Fundo R\$ 661.225.147,75
Agência/Conta: 4025 / 130001042 - 33 Banco Santander (Brasil) S.A.		

Instituições

Administrador: 90.400.888/0001-42 - BANCO SANTANDER (BRASIL) S.A.

Data do Termo de Credenciamento: 13/06/2018

Gestor: 10.231.177/0001-52 - Santander Brasil Gestao De Recursos Ltda

Data do Termo de Credenciamento: 13/06/2018

Distribuidor: 90.400.888/0001-42 - BANCO SANTANDER (BRASIL) S.A.

Data do Termo de Credenciamento: 13/06/2018

DADOS COMPLEMENTARES DO ATIVO





MINISTÉRIO DA PREVIDÊNCIA SOCIAL - MPS

SECRETARIA DE POLÍTICAS DE PREVIDÊNCIA SOCIAL - SPPS

DEPARTAMENTO DOS REGIMES DE PREVIDÊNCIA NO SERVIÇO PÚBLICO - DRPSP

APLICAÇÕES E RESGATES

DADOS COMPLEMENTARES DO ATIVO

Detalhes da Operação

Data de Início FI: 29/12/2011

Taxa Adm (%):

Ag. Class. Risco:

Índ de Ref.: IMA-B

Tx Performance (%):

Descrição:

Descrição:

Tx Performance (Índ. de Ref):

Classificação do FI:

Carência (dias):

Descrição:

Data Listagem Bolsa:

Resgate (dias): 1

Tx Performance (% a Superar):

Cód. Negociação Bolsa:

Fundo Destinado à Categoria de Investidor: Investidor em Geral

Fundo Investe em Cotas de Outros Fundos? Sim

Emissores Privados

Há ativos financeiros não emitidos por instituição financeira?

Há ativos financeiros que não são cotas de classe sênior de FIDC?

Há ativos financeiros não emitidos por companhias abertas, operacionais e registradas na CVM?

Há ativos financeiros ou que os respectivos emissores não são considerados de baixo risco de

Há ativos financeiros emitidos por securitizadoras (CRI ou CRA)?

DADOS DA OPERAÇÃO

Descrição da Operação: Aplicação de recursos destinados ao custeio de despesas administrativas, operação em conformidade com a Política de Investimentos 2019 e autorizada pelo Conselho Deliberativo, Conselho Fiscal e Comitê de Investimentos.

Acesse em: <https://etc.ce.gov.br/epp/validaDoc.seam> Código do documento: e8da7c77-867d-4f03-820f-bfdaaf448f01





MINISTÉRIO DA PREVIDÊNCIA SOCIAL - MPS

SECRETARIA DE POLÍTICAS DE PREVIDÊNCIA SOCIAL - SPPS

DEPARTAMENTO DOS REGIMES DE PREVIDÊNCIA NO SERVIÇO PÚBLICO - DRPSP

APLICAÇÕES E RESGATES

DADOS DA OPERAÇÃO

Características dos Ativos: Renda Fixa - Fundo de Investimento - 100% títulos TN - Art. 7º, I, b

Compatibilidade da aplicação com obrigações presentes e futuras do RPPS:

Análise/Parecer do Colegiado Deliberativo e Comitê de Investimentos, conforme previsto na legislação do RPPS:

Outras observações:

Proponente da Operação: JACQUELINE DA SILVA CAMPELO - XXX.XXX.XXX-XX

Gestor ou Autorizador da Operação: FRANCISCO BARRETO DE MENEZES LEITE - XXX.XXX.XXX-XX

Ativo em Enquadramento: Não

DADOS DA APR





APLICAÇÕES E RESGATES

Plano/Fundo Constituído: 06.234.755/0001-37 - TAXA DE ADMINISTRAÇÃO

Carteira Administrada:

Identificação do Ativo

Fundo: 14.504.578/0001-90 - SANTANDER FUNDO DE INVESTIMENTO EM COTAS DE FUNDOS DE INVESTIMENTO IMA-B INSTITUCIONAL TP RF LP

Operações

TipoNova Aplicação em Ativo Mantido na Carteira	Quantidade de Cotas:2561.6000460000	Valor da CotaR\$ 23,42
Data da Operação:13/03/2019	Quantidade antes4283.5998220000	Valor da OperaçãoR\$ 60.000,00
Data de Liquidação:null	Quantidade após6845.1998680000	Patrimônio Líquido do FundoR\$ 668.825.182,23
Agência/Conta4025 / 130001042 - 33 Banco Santander (Brasil) S.A.		

Instituições

Administrador:90.400.888/0001-42 - BANCO SANTANDER (BRASIL) S.A.

Data do Termo de Credenciamento:13/06/2018

Gestor:10.231.177/0001-52 - Santander Brasil Gestao De Recursos Ltda

Data do Termo de Credenciamento:13/06/2018

Distribuidor:90.400.888/0001-42 - BANCO SANTANDER (BRASIL) S.A.

Data do Termo de Credenciamento:13/06/2018

DADOS COMPLEMENTARES DO ATIVO





APLICAÇÕES E RESGATES

DADOS COMPLEMENTARES DO ATIVO

Detalhes da Operação

Data de Início FI:	Taxa Adm (%):	Ag. Class. Risco:
Índ de Ref.:	Tx Performance (%):	Descrição:
Descrição:	Tx Performance (Índ. de Ref):	Classificação do FI:
Carência (dias):	Descrição:	Data Listagem Bolsa:
Resgate (dias):	Tx Performance (% a Superar):	Cód. Negociação Bolsa:

Fundo Destinado à Categoria de Investidor:

Fundo Investe em Cotas de Outros Fundos? Não

Emissores Privados

Há ativos financeiros não emitidos por instituição financeira?	Há ativos financeiros que não são cotas de classe sênior de FIDC?
Há ativos financeiros não emitidos por companhias abertas, operacionais e registradas na CVM?	Há ativos financeiros ou que os respectivos emissores não são considerados de baixo risco de
Há ativos financeiros emitidos por securitizadoras (CRI ou CRA)?	

DADOS DA OPERAÇÃO

Descrição da Operação: Aplicação de recursos destinados ao custeio de despesas administrativas , operação em conformidade com a Política de Investimentos 201 9 e autorizada pelo Conselho Deliberativo, Conselho Fiscal e Comitê de Investimentos

Características dos Ativos: Renda Fixa - Fundo de Investimento -100% títulos TN - Art. 7º, I, b

Compatibilidade da aplicação com obrigações presentes e futuras do RPPS:





MINISTÉRIO DA PREVIDÊNCIA SOCIAL - MPS

SECRETARIA DE POLÍTICAS DE PREVIDÊNCIA SOCIAL - SPPS

DEPARTAMENTO DOS REGIMES DE PREVIDÊNCIA NO SERVIÇO PÚBLICO - DRPSP

APLICAÇÕES E RESGATES

DADOS DA OPERAÇÃO

Análise/Parecer do Colegiado Deliberativo e Comitê de Investimentos, conforme previsto na legislação do RPPS:

Outras observações:

Proponente da Operação: JACQUELINE DA SILVA CAMPELO - XXX.XXX.XXX-XX

Gestor ou Autorizador da Operação: FRANCISCO BARRETO DE MENEZES LEITE - XXX.XXX.XXX-XX

Ativo em Enquadramento: Não

DADOS DA APR

Plano/Fundo Constituído: 06.234.755/0001-37 - PLANO FINANCEIRO

Carteira Administrada:

Identificação do Ativo

Fundo: 05.164.356/0001-84 - CAIXA BRASIL TITULOS PUBLICOS RF

Operações

TipoResgate / Venda	Quantidade de Cotas: 15193.4367770000	Valor da Cota R\$ 3,77
Data da Operação: 11/03/2019	Quantidade antes: 17771.7264856000	Valor da Operação R\$ 57.344,68
Data de Liquidação: null	Quantidade após: 2578.2897086000	Patrimônio Líquido do Fundo R\$ 2.442.418.056,32
Agência/Conta: 2191 / 650 - 104 Caixa Econômica Federal		

Instituições

Administrador: 00.360.305/0001-04 - CAIXA ECONÔMICA FEDERAL

Data do Termo de Credenciamento: 13/06/2018

Gestor: 00.360.305/0001-04 - CAIXA ECONÔMICA FEDERAL

Data do Termo de Credenciamento: 13/06/2018

Distribuidor: 00.360.305/0001-04 - CAIXA ECONÔMICA FEDERAL

Data do Termo de Credenciamento: 13/06/2018





APLICAÇÕES E RESGATES

DADOS COMPLEMENTARES DO ATIVO

Detalhes da Operação

Data de Início FI:	Taxa Adm (%):	Ag. Class. Risco:
Índ de Ref.:	Tx Performance (%):	Descrição:
Descrição:	Tx Performance (Índ. de Ref):	Classificação do FI:
Carência (dias):	Descrição:	Data Listagem Bolsa:
Resgate (dias):	Tx Performance (% a Superar):	Cód. Negociação Bolsa:

Fundo Destinado à Categoria de Investidor:

Fundo Investe em Cotas de Outros Fundos? Não

Emissores Privados

Há ativos financeiros não emitidos por instituição financeira?	Não	Há ativos financeiros que não são cotas de classe sênior de FIDC?	Não
Há ativos financeiros não emitidos por companhias abertas, operacionais e registradas na CVM?	Não	Há ativos financeiros ou que os respectivos emissores não são considerados de baixo risco de	Não
Há ativos financeiros emitidos por securitizadoras (CRI ou CRA)?	Não		

DADOS DA OPERAÇÃO

Descrição da Operação: Resgate de recursos com objetivo de complemento de pagamento dos benefícios previdenciários no plano financeiro, operação em conformidade com a Política de Investimento de 2019 e decisões dos órgãos deliberativos e consultivos.

Características dos Ativos: Renda Fixa - Fundo de Investimento - Art. 7º, IV,a.

Compatibilidade da aplicação com obrigações presentes e futuras do RPPS:





MINISTÉRIO DA PREVIDÊNCIA SOCIAL - MPS

SECRETARIA DE POLÍTICAS DE PREVIDÊNCIA SOCIAL - SPPS

DEPARTAMENTO DOS REGIMES DE PREVIDÊNCIA NO SERVIÇO PÚBLICO - DRPSP

APLICAÇÕES E RESGATES

DADOS DA OPERAÇÃO

Análise/Parecer do Colegiado Deliberativo e Comitê de Investimentos, conforme previsto na legislação do RPPS:

Outras observações:

Proponente da Operação: JACQUELINE DA SILVA CAMPELO - XXX.XXX.XXX-XX

Gestor ou Autorizador da Operação: FRANCISCO BARRETO DE MENEZES LEITE - XXX.XXX.XXX-XX

Ativo em Enquadramento: Não

DADOS DA APR

Plano/Fundo Constituído: 06.234.755/0001-37 - PLANO FINANCEIRO

Carteira Administrada:

Identificação do Ativo

Fundo: 05.164.356/0001-84 - CAIXA BRASIL TITULOS PUBLICOS RF

Operações

TipoResgate / Venda	Quantidade de Cotas	Valor da Cota
	2578.2897086000	R\$ 3,78
Data da Operação: 21/03/2019	Quantidade antes: 2578.2897086000	Valor da Operação: R\$ 9.751,08
Data de Liquidação: null	Quantidade após: 0E-10	Patrimônio Líquido do Fundo: R\$ 2.497.107.347,12
Agência/Conta: 2191 / 650 - 104 Caixa Econômica Federal		

Instituições

Administrador: 00.360.305/0001-04 - CAIXA ECONÔMICA FEDERAL

Data do Termo de Credenciamento: 13/06/2018

Gestor: 00.360.305/0001-04 - CAIXA ECONÔMICA FEDERAL

Data do Termo de Credenciamento: 13/06/2018

Distribuidor: 00.360.305/0001-04 - CAIXA ECONÔMICA FEDERAL

Data do Termo de Credenciamento: 13/06/2018





APLICAÇÕES E RESGATES

DADOS COMPLEMENTARES DO ATIVO

Detalhes da Operação

Data de Início FI:	Taxa Adm (%):	Ag. Class. Risco:
Índ de Ref.:	Tx Performance (%):	Descrição:
Descrição:	Tx Performance (Índ. de Ref):	Classificação do FI:
Carência (dias):	Descrição:	Data Listagem Bolsa:
Resgate (dias):	Tx Performance (% a Superar):	Cód. Negociação Bolsa:

Fundo Destinado à Categoria de Investidor:

Fundo Investe em Cotas de Outros Fundos? Não

Emissores Privados

Há ativos financeiros não emitidos por instituição financeira?	Não	Há ativos financeiros que não são cotas de classe sênior de FIDC?	Não
Há ativos financeiros não emitidos por companhias abertas, operacionais e registradas na CVM?	Não	Há ativos financeiros ou que os respectivos emissores não são considerados de baixo risco de	Não
Há ativos financeiros emitidos por securitizadoras (CRI ou CRA)?	Não		

DADOS DA OPERAÇÃO

Descrição da Operação: Resgate de recursos com intuito de realocação de recursos de instituição financeira com a liquidação de posição para aplicação Fundo BB PREV IMA B 5+ TIT, operação em conformidade com a Política de Investimento de 2019 e deliberações dos órgãos deliberativos e consultivos.

Características dos Ativos: Renda Fixa - Fundo de Investimento - Art. 7º, IV,A.

Compatibilidade da aplicação com obrigações presentes e futuras do RPPS:





MINISTÉRIO DA PREVIDÊNCIA SOCIAL - MPS

SECRETARIA DE POLÍTICAS DE PREVIDÊNCIA SOCIAL - SPPS

DEPARTAMENTO DOS REGIMES DE PREVIDÊNCIA NO SERVIÇO PÚBLICO - DRPSP

APLICAÇÕES E RESGATES

DADOS DA OPERAÇÃO

Análise/Parecer do Colegiado Deliberativo e Comitê de Investimentos, conforme previsto na legislação do RPPS:

Outras observações:

Proponente da Operação: JACQUELINE DA SILVA CAMPELO - XXX.XXX.XXX-XX

Gestor ou Autorizador da Operação: FRANCISCO BARRETO DE MENEZES LEITE - XXX.XXX.XXX-XX

Ativo em Enquadramento: Não

DADOS DA APR

Plano/Fundo Constituído: 06.234.755/0001-37 - PLANO FINANCEIRO

Carteira Administrada:

Identificação do Ativo

Fundo: 23.215.097/0001-55 - FUNDO DE INVESTIMENTO EM COTAS DE FUNDOS DE INVESTIMENTO CAIXA BRASIL GESTÃO ESTRATÉGICA RENDA FIXA

Operações

Tipo Resgate / Venda	Quantidade de Cotas	Valor da Cota
	2051875.3730290000	R\$ 1,28
Data da Operação: 21/03/2019	Quantidade antes: 2051875.3730290000	Valor da Operação: R\$ 2.625.856,73
Data de Liquidação: null	Quantidade após: 0E-10	Patrimônio Líquido do Fundo: R\$ 4.409.202.585,57
Agência/Conta: 2191 / 650 - 104 Caixa Econômica Federal		

Instituições

Administrador: 00.360.305/0001-04 - CAIXA ECONÔMICA FEDERAL

Data do Termo de Credenciamento: 13/06/2018

Gestor: 00.360.305/0001-04 - CAIXA ECONÔMICA FEDERAL

Data do Termo de Credenciamento: 13/06/2018

Distribuidor: 00.360.305/0001-04 - CAIXA ECONÔMICA FEDERAL

Data do Termo de Credenciamento: 13/06/2018





APLICAÇÕES E RESGATES

DADOS COMPLEMENTARES DO ATIVO

Detalhes da Operação

Data de Início FI:	Taxa Adm (%):	Ag. Class. Risco:
Índ de Ref.:	Tx Performance (%):	Descrição:
Descrição:	Tx Performance (Índ. de Ref):	Classificação do FI:
Carência (dias):	Descrição:	Data Listagem Bolsa:
Resgate (dias):	Tx Performance (% a Superar):	Cód. Negociação Bolsa:

Fundo Destinado à Categoria de Investidor:

Fundo Investe em Cotas de Outros Fundos? Não

Emissores Privados

Há ativos financeiros não emitidos por instituição financeira?	Não	Há ativos financeiros que não são cotas de classe sênior de FIDC?	Não
Há ativos financeiros não emitidos por companhias abertas, operacionais e registradas na CVM?	Não	Há ativos financeiros ou que os respectivos emissores não são considerados de baixo risco de	Não
Há ativos financeiros emitidos por securitizadoras (CRI ou CRA)?	Não		

DADOS DA OPERAÇÃO

Descrição da Operação: Resgate de recursos com intuito de realocação de recursos de instituição financeira com a liquidação de posição do FUNDO DE INVESTIMENTO EM COTAS DE FUNDOS DE INVESTIMENTO CAIXA BRASIL GESTÃO ESTRATÉGICA RENDA FIXA para aplicação nos Fundos BB PREV IMA B 5+ TIT, BB PREV IMA B E BB PREV IMA B 5 operação em conformidade com a Política de Investimento de 2019 e deliberações dos órgãos deliberativos e consultivos.

Características dos Ativos: Renda Fixa - Fundo de Investimento - Art. 7º, IV,a.

Compatibilidade da aplicação com obrigações presentes e futuras do RPPS:





APLICAÇÕES E RESGATES

DADOS DA OPERAÇÃO

Análise/Parecer do Colegiado Deliberativo e Comitê de Investimentos, conforme previsto na legislação do RPPS:

Outras observações:

Proponente da Operação: JACQUELINE DA SILVA CAMPELO - XXX.XXX.XXX-XX

Gestor ou Autorizador da Operação: FRANCISCO BARRETO DE MENEZES LEITE - XXX.XXX.XXX-XX

Ativo em Enquadramento: Não

DADOS DA APR

Plano/Fundo Constituído: 06.234.755/0001-37 - PLANO FINANCEIRO

Carteira Administrada:

Identificação do Ativo

Fundo: 06.095.438/0001-87 - SANTANDER FIC FI INSTITUCIONAL RF

Operações

Tipo: Resgate / Venda	Quantidade de Cotas: 204.1205250000	Valor da Cota: R\$ 489,91
Data da Operação: 07/03/2019	Quantidade antes: 224.8822710000	Valor da Operação: R\$ 100.000,00
Data de Liquidação: null	Quantidade após: 20.7617460000	Patrimônio Líquido do Fundo: R\$ 765.387.849,54
Agência/Conta: 4025 / 130000955 - 33 Banco Santander (Brasil) S.A.		

Instituições

Administrador: 90.400.888/0001-42 - BANCO SANTANDER (BRASIL) S.A.

Data do Termo de Credenciamento: 13/06/2018

Gestor: 10.231.177/0001-52 - Santander Brasil Gestao De Recursos Ltda

Data do Termo de Credenciamento: 13/06/2018

Distribuidor: 90.400.888/0001-42 - BANCO SANTANDER (BRASIL) S.A.

Data do Termo de Credenciamento: 13/06/2018





APLICAÇÕES E RESGATES

DADOS COMPLEMENTARES DO ATIVO

Detalhes da Operação

Data de Início FI:	Taxa Adm (%):	Ag. Class. Risco:
Índ de Ref.:	Tx Performance (%):	Descrição:
Descrição:	Tx Performance (Índ. de Ref):	Classificação do FI:
Carência (dias):	Descrição:	Data Listagem Bolsa:
Resgate (dias):	Tx Performance (% a Superar):	Cód. Negociação Bolsa:

Fundo Destinado à Categoria de Investidor:

Fundo Investe em Cotas de Outros Fundos? Não

Emissores Privados

Há ativos financeiros não emitidos por instituição financeira?	Não	Há ativos financeiros que não são cotas de classe sênior de FIDC?	Não
Há ativos financeiros não emitidos por companhias abertas, operacionais e registradas na CVM?	Não	Há ativos financeiros ou que os respectivos emissores não são considerados de baixo risco de	Não
Há ativos financeiros emitidos por securitizadoras (CRI ou CRA)?	Não		

DADOS DA OPERAÇÃO

Descrição da Operação: Resgate de recursos com intuito de complemento de pagamento da folha de benefícios previdenciários, operação em conformidade com a Política de Investimento de 2019 e deliberações dos órgãos deliberativos e consultivos.

Características dos Ativos: Renda Fixa - Fundo de Investimento - Art. 7º, IV,a.

Compatibilidade da aplicação com obrigações presentes e futuras do RPPS:





APLICAÇÕES E RESGATES

DADOS DA OPERAÇÃO

Análise/Parecer do Colegiado Deliberativo e Comitê de Investimentos, conforme previsto na legislação do RPPS:

Outras observações:

Proponente da Operação: JACQUELINE DA SILVA CAMPELO - XXX.XXX.XXX-XX

Gestor ou Autorizador da Operação: FRANCISCO BARRETO DE MENEZES LEITE - XXX.XXX.XXX-XX

Ativo em Enquadramento: Não

DADOS DA APR

Plano/Fundo Constituído: 06.234.755/0001-37 - PLANO FINANCEIRO

Carteira Administrada:

Identificação do Ativo

Fundo: 06.095.438/0001-87 - SANTANDER FIC FI INSTITUCIONAL RF

Operações

TipoNova Aplicação em Ativo Mantido na Carteira	Quantidade de Cotas:1407.1283110000	Valor da CotaR\$ 490,36
Data da Operação:12/03/2019	Quantidade antes20.7617460000	Valor da OperaçãoR\$ 690.000,00
Data de Liquidação: null	Quantidade após:1427.8900570000	Patrimônio Líquido do FundoR\$ 764.932.389,22
Agência/Conta4025 / 130000955 - 33 Banco Santander (Brasil) S.A.		

Instituições

Administrador90.400.888/0001-42 - BANCO SANTANDER (BRASIL) S.A.

Data do Termo de Credenciamento:13/06/2018

Gestor:10.231.177/0001-52 - Santander Brasil Gestao De Recursos Ltda

Data do Termo de Credenciamento:13/06/2018

Distribuidor90.400.888/0001-42 - BANCO SANTANDER (BRASIL) S.A.

Data do Termo de Credenciamento:13/06/2018





APLICAÇÕES E RESGATES

DADOS COMPLEMENTARES DO ATIVO

Detalhes da Operação

Data de Início FI:	Taxa Adm (%):	Ag. Class. Risco:
Índ de Ref.:	Tx Performance (%):	Descrição:
Descrição:	Tx Performance (Índ. de Ref):	Classificação do FI:
Carência (dias):	Descrição:	Data Listagem Bolsa:
Resgate (dias):	Tx Performance (% a Superar):	Cód. Negociação Bolsa:

Fundo Destinado à Categoria de Investidor:

Fundo Investe em Cotas de Outros Fundos? Não

Emissores Privados

Há ativos financeiros não emitidos por instituição financeira?	Não	Há ativos financeiros que não são cotas de classe sênior de FIDC?	Não
Há ativos financeiros não emitidos por companhias abertas, operacionais e registradas na CVM?	Não	Há ativos financeiros ou que os respectivos emissores não são considerados de baixo risco de	Não
Há ativos financeiros emitidos por securitizadoras (CRI ou CRA)?	Não		

DADOS DA OPERAÇÃO

Descrição da Operação: Aplicação de recursos originados de contribuições previdenciárias no plano de custeio financeiro, operação em conformidade com a Política de Investimentos 2019 e autorizada pelo Conselho Deliberativo, Conselho Fiscal e Comitê de Investimentos.

Características dos Ativos: Renda Fixa - Fundo de Investimento - Art. 7º, IV, a.

Compatibilidade da aplicação com obrigações presentes e futuras do RPPS:





APLICAÇÕES E RESGATES

DADOS DA OPERAÇÃO

Análise/Parecer do Colegiado Deliberativo e Comitê de Investimentos, conforme previsto na legislação do RPPS:

Outras observações:

Proponente da Operação: JACQUELINE DA SILVA CAMPELO - XXX.XXX.XXX-XX

Gestor ou Autorizador da Operação: FRANCISCO BARRETO DE MENEZES LEITE - XXX.XXX.XXX-XX

Ativo em Enquadramento: Não

DADOS DA APR

Plano/Fundo Constituído: 06.234.755/0001-37 - PLANO FINANCEIRO

Carteira Administrada:

Identificação do Ativo

Fundo: 06.095.438/0001-87 - SANTANDER FIC FI INSTITUCIONAL RF

Operações

Tipo: Resgate / Venda	Quantidade de Cotas: 1.427.8900570000	Valor da Cota: R\$ 491,78
Data da Operação: 28/03/2019	Quantidade antes: 1.427.8900570000	Valor da Operação: R\$ 702.207,10
Data de Liquidação: null	Quantidade após: 0E-10	Patrimônio Líquido do Fundo: R\$ 771.299.508,38
Agência/Conta: 4025 / 130000955 - 33 Banco Santander (Brasil) S.A.		

Instituições

Administrador: 90.400.888/0001-42 - BANCO SANTANDER (BRASIL) S.A.

Data do Termo de Credenciamento: 13/06/2018

Gestor: 10.231.177/0001-52 - Santander Brasil Gestao De Recursos Ltda

Data do Termo de Credenciamento: 13/06/2018

Distribuidor: 90.400.888/0001-42 - BANCO SANTANDER (BRASIL) S.A.

Data do Termo de Credenciamento: 13/06/2018





APLICAÇÕES E RESGATES

DADOS COMPLEMENTARES DO ATIVO

Detalhes da Operação

Data de Início FI:	Taxa Adm (%):	Ag. Class. Risco:
Índ de Ref.:	Tx Performance (%):	Descrição:
Descrição:	Tx Performance (Índ. de Ref):	Classificação do FI:
Carência (dias):	Descrição:	Data Listagem Bolsa:
Resgate (dias):	Tx Performance (% a Superar):	Cód. Negociação Bolsa:

Fundo Destinado à Categoria de Investidor:

Fundo Investe em Cotas de Outros Fundos? Não

Emissores Privados

Há ativos financeiros não emitidos por instituição financeira?	Não	Há ativos financeiros que não são cotas de classe sênior de FIDC?	Não
Há ativos financeiros não emitidos por companhias abertas, operacionais e registradas na CVM?	Não	Há ativos financeiros ou que os respectivos emissores não são considerados de baixo risco de	Não
Há ativos financeiros emitidos por securitizadoras (CRI ou CRA)?	Não		

DADOS DA OPERAÇÃO

Descrição da Operação: Resgate de recursos com intuito de complemento de pagamento da folha de benefícios previdenciários, operação em conformidade com a Política de Investimento de 2019 e deliberações dos órgãos deliberativos e consultivos

Características dos Ativos: Renda Fixa - Fundo de Investimento - Art. 7º, IV,a.

Compatibilidade da aplicação com obrigações presentes e futuras do RPPS:





MINISTÉRIO DA PREVIDÊNCIA SOCIAL - MPS

SECRETARIA DE POLÍTICAS DE PREVIDÊNCIA SOCIAL - SPPS

DEPARTAMENTO DOS REGIMES DE PREVIDÊNCIA NO SERVIÇO PÚBLICO - DRPSP

APLICAÇÕES E RESGATES

DADOS DA OPERAÇÃO

Análise/Parecer do Colegiado Deliberativo e Comitê de Investimentos, conforme previsto na legislação do RPPS:

Outras observações:

Proponente da Operação: JACQUELINE DA SILVA CAMPELO - XXX.XXX.XXX-XX

Gestor ou Autorizador da Operação: FRANCISCO BARRETO DE MENEZES LEITE - XXX.XXX.XXX-XX

Ativo em Enquadramento: Não





MINISTÉRIO DA PREVIDÊNCIA SOCIAL - MPS

SECRETARIA DE POLÍTICAS DE PREVIDÊNCIA SOCIAL - SPPS

DEPARTAMENTO DOS REGIMES DE PREVIDÊNCIA NO SERVIÇO PÚBLICO - DRPSP

APLICAÇÕES E RESGATES

DADOS DA APR

Plano/Fundo Constituído: 06.234.755/0001-37 - PLANO FINANCEIRO

Carteira Administrada:

Identificação do Ativo

Fundo: 13.322.205/0001-35 - BB PREVIDENCIÁRIO RENDA FIXA IDKA2 TÍTULOS PÚBLICOS FUNDO DE INVESTIMENTO

Operações

Tipo: Resgate / Venda	Quantidade de Cotas: 240502.5633920000	Valor da Cota: R\$ 2,49
Data da Operação: 24/04/2019	Quantidade antes: 267831.0920720000	Valor da Operação: R\$ 600.000,00
Data de Liquidação: null	Quantidade após: 27328.5286800000	Patrimônio Líquido do Fundo:
Agência/Conta: 1361 / 530417 - 1 Banco do Brasil S.A.		

Instituições

Administrador: 30.822.936/0001-69 - BB GESTÃO DE RECURSOS DISTRIBUIDORA DE TÍTULOS E VALORES MOBILIÁRIOS S.A.	Data do Termo de Credenciamento: 13/06/2018
Gestor: 30.822.936/0001-69 - BB GESTÃO DE RECURSOS DISTRIBUIDORA DE TÍTULOS E VALORES MOBILIÁRIOS S.A.	Data do Termo de Credenciamento: 13/06/2018
Distribuidor: 30.822.936/0001-69 - BB GESTÃO DE RECURSOS DISTRIBUIDORA DE TÍTULOS E VALORES MOBILIÁRIOS S.A.	Data do Termo de Credenciamento: 13/06/2018

DADOS COMPLEMENTARES DO ATIVO





MINISTÉRIO DA PREVIDÊNCIA SOCIAL - MPS

SECRETARIA DE POLÍTICAS DE PREVIDÊNCIA SOCIAL - SPPS

DEPARTAMENTO DOS REGIMES DE PREVIDÊNCIA NO SERVIÇO PÚBLICO - DRPSP

APLICAÇÕES E RESGATES

DADOS COMPLEMENTARES DO ATIVO

Detalhes da Operação

Data de Início FI:	Taxa Adm (%):	Ag. Class. Risco:
Índ de Ref.:	Tx Performance (%):	Descrição:
Descrição:	Tx Performance (Índ. de Ref):	Classificação do FI:
Carência (dias):	Descrição:	Data Listagem Bolsa:
Resgate (dias):	Tx Performance (% a Superar):	Cód. Negociação Bolsa:

Fundo Destinado à Categoria de Investidor:

Fundo Investe em Cotas de Outros Fundos? Não

Emissores Privados

Há ativos financeiros não emitidos por instituição financeira?	Há ativos financeiros que não são cotas de classe sênior de FIDC?
Há ativos financeiros não emitidos por companhias abertas, operacionais e registradas na CVM?	Há ativos financeiros ou que os respectivos emissores não são considerados de baixo risco de
Há ativos financeiros emitidos por securitizadoras (CRI ou CRA)?	

DADOS DA OPERAÇÃO

Descrição da Operação: Resgate de recursos com objetivo de complemento de pagamento dos benefícios previdenciários no plano financeiro, operação em conformidade com a Política de Investimento de 2019 e decisões dos órgãos deliberativos e consultivos.

Características dos Ativos: O fundo de Renda Fixa acompanha o sub-índice IDK 2 , aplicando seus recursos em Títulos Públicos Federais. Além disso, deverá manter suas aplicações em ativos cuja rentabilidade esteja atrelada a variação na taxa de juros doméstica e muito baixo.

Compatibilidade da aplicação com obrigações presentes e futuras do RPPS: Não há necessidade de atestado em razão do curto prazo de carência e/ou resgate





APLICAÇÕES E RESGATES

DADOS DA OPERAÇÃO

Análise/Parecer do Colegiado Deliberativo e Comitê de Investimentos, conforme previsto na legislação do RPPS: A operação foi autorizada pelo Comitê de Investimento por meio de estudo técnico e/ou planilhas de planejamento de aplicações e resgates.

Outras observações:

Proponente da Operação: JACQUELINE DA SILVA CAMPELO - XXX.XXX.XXX-XX

Gestor ou Autorizador da Operação: FRANCISCO BARRETO DE MENEZES LEITE - XXX.XXX.XXX-XX

Ativo em Enquadramento: Não

DADOS DA APR

Plano/Fundo Constituído: 06.234.755/0001-37 - PLANO FINANCEIRO

Carteira Administrada:

Identificação do Ativo

Fundo: 14.504.578/0001-90 - SANTANDER FUNDO DE INVESTIMENTO EM COTAS DE FUNDOS DE INVESTIMENTO IMA-B INSTITUCIONAL TP RF LP

Operações

TipoNova Aplicação em Ativo Mantido na Carteira	Quantidade de Cotas:35462.1803310000	Valor da CotaR\$ 23,30
Data da Operação:11/04/2019	Quantidade antes25156.7204980000	Valor da OperaçãoR\$ 826.228,35
Data de Liquidação: null	Quantidade após60618.9008290000	Patrimônio Líquido do FundoR\$ 761.190.954,87
Agência/Conta4025 / 130000955 - 33 Banco Santander (Brasil) S.A.		

Instituições

Administrador90.400.888/0001-42 - BANCO SANTANDER (BRASIL) S.A.

Data do Termo de Credenciamento:13/06/2018

Gestor:10.231.177/0001-52 - Santander Brasil Gestao De Recursos Ltda

Data do Termo de Credenciamento:13/06/2018

Distribuidor90.400.888/0001-42 - BANCO SANTANDER (BRASIL) S.A.

Data do Termo de Credenciamento:13/06/2018





APLICAÇÕES E RESGATES

DADOS COMPLEMENTARES DO ATIVO

Detalhes da Operação

Data de Início FI:	Taxa Adm (%):	Ag. Class. Risco:
Índ de Ref.:	Tx Performance (%):	Descrição:
Descrição:	Tx Performance (Índ. de Ref):	Classificação do FI:
Carência (dias):	Descrição:	Data Listagem Bolsa:
Resgate (dias):	Tx Performance (% a Superar):	Cód. Negociação Bolsa:

Fundo Destinado à Categoria de Investidor:

Fundo Investe em Cotas de Outros Fundos? Não

Emissores Privados

Há ativos financeiros não emitidos por instituição financeira?	Há ativos financeiros que não são cotas de classe sênior de FIDC?
Há ativos financeiros não emitidos por companhias abertas, operacionais e registradas na CVM?	Há ativos financeiros ou que os respectivos emissores não são considerados de baixo risco de
Há ativos financeiros emitidos por securitizadoras (CRI ou CRA)?	

DADOS DA OPERAÇÃO

Descrição da Operação: Aplicação de recursos originados de contribuições previdenciárias no plano de custeio financeiro, operação em conformidade com a Política de Investimentos 2019 e autorizada pelo Conselho Deliberativo, Conselho Fiscal e Comitê de Investimentos.

Características dos Ativos: O fundo de Renda Fixa acompanha o sub-índice IMA-B, aplicando seus recursos em Títulos Públicos Federais. Além disso, deverá manter suas aplicações em ativos cuja rentabilidade esteja atrelada a variação na taxa de juros doméstica e risco alto.

Compatibilidade da aplicação com obrigações presentes e futuras do RPPS: Não há necessidade de Atestado de Compatibilidade em razão do prazo curto da carência e/ou resgate.





APLICAÇÕES E RESGATES

DADOS DA OPERAÇÃO

Análise/Parecer do Colegiado Deliberativo e Comitê de Investimentos, conforme previsto na legislação do RPPS: A operação foi autorizada pelo Comitê de Investimento por meio de estudo técnico e/ou planilhas de planejamento de aplicações e resgates.

Outras observações:

Proponente da Operação: JACQUELINE DA SILVA CAMPELO - XXX.XXX.XXX-XX

Gestor ou Autorizador da Operação: FRANCISCO BARRETO DE MENEZES LEITE - XXX.XXX.XXX-XX

Ativo em Enquadramento: Não

DADOS DA APR

Plano/Fundo Constituído: 06.234.755/0001-37 - PLANO FINANCEIRO

Carteira Administrada:

Identificação do Ativo

Fundo: 14.504.578/0001-90 - SANTANDER FUNDO DE INVESTIMENTO EM COTAS DE FUNDOS DE INVESTIMENTO IMA-B INSTITUCIONAL TP RF LP

Operações

Tipo: Resgate / Venda	Quantidade de Cotas: 25156.7204980000	Valor da Cota: R\$ 23,57
Data da Operação: 26/04/2019	Quantidade antes: 60618.9008290000	Valor da Operação: R\$ 592.869,86
Data de Liquidação: null	Quantidade após: 35462.1803310000	Patrimônio Líquido do Fundo: R\$ 759.455.970,95
Agência/Conta: 4025 / 130000955 - 33 Banco Santander (Brasil) S.A.		

Instituições

Administrador: 90.400.888/0001-42 - BANCO SANTANDER (BRASIL) S.A.

Data do Termo de Credenciamento: 13/06/2018

Gestor: 10.231.177/0001-52 - Santander Brasil Gestao De Recursos Ltda

Data do Termo de Credenciamento: 13/06/2018

Distribuidor: 90.400.888/0001-42 - BANCO SANTANDER (BRASIL) S.A.

Data do Termo de Credenciamento: 13/06/2018





MINISTÉRIO DA PREVIDÊNCIA SOCIAL - MPS

SECRETARIA DE POLÍTICAS DE PREVIDÊNCIA SOCIAL - SPPS

DEPARTAMENTO DOS REGIMES DE PREVIDÊNCIA NO SERVIÇO PÚBLICO - DRPSP

APLICAÇÕES E RESGATES

DADOS COMPLEMENTARES DO ATIVO

Detalhes da Operação

Data de Início FI:	Taxa Adm (%):	Ag. Class. Risco:
Índ de Ref.:	Tx Performance (%):	Descrição:
Descrição:	Tx Performance (Índ. de Ref):	Classificação do FI:
Carência (dias):	Descrição:	Data Listagem Bolsa:
Resgate (dias):	Tx Performance (% a Superar):	Cód. Negociação Bolsa:

Fundo Destinado à Categoria de Investidor:

Fundo Investe em Cotas de Outros Fundos? Não

Emissores Privados

Há ativos financeiros não emitidos por instituição financeira?	Há ativos financeiros que não são cotas de classe sênior de FIDC?
Há ativos financeiros não emitidos por companhias abertas, operacionais e registradas na CVM?	Há ativos financeiros ou que os respectivos emissores não são considerados de baixo risco de
Há ativos financeiros emitidos por securitizadoras (CRI ou CRA)?	

DADOS DA OPERAÇÃO

Descrição da Operação: Resgate de recursos originados de contribuições previdenciárias no plano de custeio financeiro com objetivo de complemento, operação em conformidade com a Política de Investimentos 2019 e autorizada pelo Conselho Deliberativo, Conselho Fiscal e Comitê de Investimentos.

Características dos Ativos: O fundo de Renda Fixa acompanha o sub-índice IMA-B, aplicando seus recursos em Títulos Públicos Federais. Além disso, deverá manter suas aplicações em ativos cuja rentabilidade esteja atrelada a variação na taxa de juros doméstica e risco alto.

Compatibilidade da aplicação com obrigações presentes e futuras do RPPS: Não há necessidade de Atestado de Compatibilidade em razão do prazo curto da carência e/ou resgate

Assesse em: <https://etc.ice.pe.gov.br/epp/validaDoc.seam> Código do documento: e8da7c77-867d-4f03-820f-bfdaa1448f01





APLICAÇÕES E RESGATES

DADOS DA OPERAÇÃO

Análise/Parecer do Colegiado Deliberativo e Comitê de Investimentos, conforme previsto na legislação do RPPS: A operação foi autorizada pelo Comitê de Investimento por meio de estudo técnico e/ou planilhas de planejamento de aplicações e resgates.

Outras observações:

Proponente da Operação: JACQUELINE DA SILVA CAMPELO - XXX.XXX.XXX-XX

Gestor ou Autorizador da Operação: FRANCISCO BARRETO DE MENEZES LEITE - XXX.XXX.XXX-XX

Ativo em Enquadramento: Não

DADOS DA APR

Plano/Fundo Constituído: 06.234.755/0001-37 - PLANO PREVIDENCIÁRIO

Carteira Administrada:

Identificação do Ativo

Fundo: 14.504.578/0001-90 - SANTANDER FUNDO DE INVESTIMENTO EM COTAS DE FUNDOS DE INVESTIMENTO IMA-B INSTITUCIONAL TP RF LP

Operações

TipoAplicação Inicial / Compra / Aporte ou Vinculação de Bens	Quantidade de Cotas: 4249.1350640000	Valor da Cota R\$ 23,30
Data da Operação: 11/04/2019	Quantidade antes: 0E-10	Valor da Operação R\$ 99.000,00
Data de Liquidação: null	Quantidade após: 4249.1350640000	Patrimônio Líquido do Fundo R\$ 665.492.757,61
Agência/Conta: 4025 / 450000026 - 33 Banco Santander (Brasil) S.A.		

Instituições

Administrador: 90.400.888/0001-42 - BANCO SANTANDER (BRASIL) S.A.

Data do Termo de Credenciamento: 13/06/2018

Gestor: 10.231.177/0001-52 - Santander Brasil Gestao De Recursos Ltda

Data do Termo de Credenciamento: 13/06/2018

Distribuidor: 90.400.888/0001-42 - BANCO SANTANDER (BRASIL) S.A.

Data do Termo de Credenciamento: 13/06/2018





MINISTÉRIO DA PREVIDÊNCIA SOCIAL - MPS

SECRETARIA DE POLÍTICAS DE PREVIDÊNCIA SOCIAL - SPPS

DEPARTAMENTO DOS REGIMES DE PREVIDÊNCIA NO SERVIÇO PÚBLICO - DRPSP

APLICAÇÕES E RESGATES

DADOS COMPLEMENTARES DO ATIVO

Detalhes da Operação

Data de Início FI: 29/12/2011

Taxa Adm (%):

Ag. Class. Risco:

Índ de Ref.: IMA-B

Tx Performance (%):

Descrição:

Descrição:

Tx Performance (Índ. de Ref):

Classificação do FI:

Carência (dias):

Descrição:

Data Listagem Bolsa:

Resgate (dias): 1

Tx Performance (% a Superar):

Cód. Negociação Bolsa:

Fundo Destinado à Categoria de Investidor: Investidor em Geral

Fundo Investe em Cotas de Outros Fundos? Sim

Emissores Privados

Há ativos financeiros não emitidos por instituição financeira?

Há ativos financeiros que não são cotas de classe sênior de FIDC?

Há ativos financeiros não emitidos por companhias abertas, operacionais e registradas na CVM?

Há ativos financeiros ou que os respectivos emissores não são considerados de baixo risco de

Há ativos financeiros emitidos por securitizadoras (CRI ou CRA)?

DADOS DA OPERAÇÃO

Descrição da Operação: Aplicação de recursos originados de contribuições previdenciárias no plano de custeio previdenciário, operação em conformidade com a Política de Investimentos 2019 e autorizada pelo Conselho Deliberativo, Conselho Fiscal e Comitê de Investimentos.

Acesse em: <https://etc.ice.pe.gov.br/epp/validaDoc.seam> Código do documento: e8da7c77-867d-4f03-820f-bfdaa1448f01





MINISTÉRIO DA PREVIDÊNCIA SOCIAL - MPS

SECRETARIA DE POLÍTICAS DE PREVIDÊNCIA SOCIAL - SPPS

DEPARTAMENTO DOS REGIMES DE PREVIDÊNCIA NO SERVIÇO PÚBLICO - DRPSP

APLICAÇÕES E RESGATES

DADOS DA OPERAÇÃO

Características dos Ativos: O fundo de Renda Fixa acompanha as variações do sub-índice Ima B , aplicando seus recursos preponderantemente em cotas de fundos de investimento. A rentabilidade do fundo varia conforme a taxa de juros sendo classificado como risco alto.

Compatibilidade da aplicação com obrigações presentes e futuras do RPPS: Não há necessidade de atestado de compatibilidade.

Análise/Parecer do Colegiado Deliberativo e Comitê de Investimentos, conforme previsto na legislação do RPPS: A operação foi autorizada pelo Comitê de Investimento por meio de estudo técnico e/ou planilhas de planejamento de aplicações e resgates.

Outras observações:

Proponente da Operação: JACQUELINE DA SILVA CAMPELO - XXX.XXX.XXX-XX

Gestor ou Autorizador da Operação: FRANCISCO BARRETO DE MENEZES LEITE - XXX.XXX.XXX-XX

Ativo em Enquadramento: Não

DADOS DA APR





APLICAÇÕES E RESGATES

Plano/Fundo Constituído: 06.234.755/0001-37 - TAXA DE ADMINISTRAÇÃO

Carteira Administrada:

Identificação do Ativo

Fundo: 06.095.438/0001-87 - SANTANDER FIC FI INSTITUCIONAL RF

Operações

Tipo Resgate / Venda	Quantidade de Cotas:	Valor da Cota R\$
Data da Operação: 05/04/2019	30.4526700000	R\$ 492,57
Data de Liquidação: null	Quantidade antes: 2051.9178090000	Valor da Operação R\$ 15.000,00
Agência/Conta: 4025 / 130001042 - 33 Banco Santander (Brasil) S.A.	Quantidade após: 2021.4651390000	Patrimônio Líquido do Fundo R\$ 768.047.279,08

Instituições

Administrador: 90.400.888/0001-42 - BANCO SANTANDER (BRASIL) S.A.

Data do Termo de Credenciamento: 13/06/2018

Gestor: 10.231.177/0001-52 - Santander Brasil Gestao De Recursos Ltda

Data do Termo de Credenciamento: 13/06/2018

Distribuidor: 90.400.888/0001-42 - BANCO SANTANDER (BRASIL) S.A.

Data do Termo de Credenciamento: 13/06/2018

DADOS COMPLEMENTARES DO ATIVO





APLICAÇÕES E RESGATES

DADOS COMPLEMENTARES DO ATIVO

Detalhes da Operação

Data de Início FI:	Taxa Adm (%):	Ag. Class. Risco:
Índ de Ref.:	Tx Performance (%):	Descrição:
Descrição:	Tx Performance (Índ. de Ref):	Classificação do FI:
Carência (dias):	Descrição:	Data Listagem Bolsa:
Resgate (dias):	Tx Performance (% a Superar):	Cód. Negociação Bolsa:

Fundo Destinado à Categoria de Investidor:

Fundo Investe em Cotas de Outros Fundos? Não

Emissores Privados

Há ativos financeiros não emitidos por instituição financeira?	Não	Há ativos financeiros que não são cotas de classe sênior de FIDC?	Não
Há ativos financeiros não emitidos por companhias abertas, operacionais e registradas na CVM?	Não	Há ativos financeiros ou que os respectivos emissores não são considerados de baixo risco de	Não
Há ativos financeiros emitidos por securitizadoras (CRI ou CRA)?	Não		

DADOS DA OPERAÇÃO

Descrição da Operação: Resgate de recursos originados de recursos da taxa administrativa com objetivo de custeio de despesas administrativas, operação em conformidade com a Política de Investimentos 2019 e autorizada pelo Conselho Deliberativo, Conselho Fiscal e Comitê de Investimentos.

Características dos Ativos: O fundo de Renda Fixa acompanha as variações do CDI no curto prazo, aplicando seus recursos preponderantemente em cotas de fundos de investimento. A rentabilidade do fundo varia conforme a taxa de juros sendo classificado como risco muito baixo.

Compatibilidade da aplicação com obrigações presentes e futuras do RPPS: Não há necessidade de atestado de compatibilidade por se tratar de uma aplicação com curto prazo resgate e/ou carencia.





APLICAÇÕES E RESGATES

DADOS DA OPERAÇÃO

Análise/Parecer do Colegiado Deliberativo e Comitê de Investimentos, conforme previsto na legislação do RPPS: A operação foi autorizada pelo Comitê de Investimento por meio de estudo técnico e/ou planilhas de planejamento de aplicações e resgates.

Outras observações:

Proponente da Operação: JACQUELINE DA SILVA CAMPELO - XXX.XXX.XXX-XX

Gestor ou Autorizador da Operação: FRANCISCO BARRETO DE MENEZES LEITE - XXX.XXX.XXX-XX

Ativo em Enquadramento: Não

DADOS DA APR

Plano/Fundo Constituído: 06.234.755/0001-37 - TAXA DE ADMINISTRAÇÃO

Carteira Administrada:

Identificação do Ativo

Fundo: 06.095.438/0001-87 - SANTANDER FIC FI INSTITUCIONAL RF

Operações

Tipo: Resgate / Venda	Quantidade de Cotas: 10.1433000000	Valor da Cota: R\$ 492,94
Data da Operação: 10/04/2019	Quantidade antes: 2021.4651390000	Valor da Operação: R\$ 5.000,00
Data de Liquidação: null	Quantidade após: 2011.3218390000	Patrimônio Líquido do Fundo: R\$ 769.527.403,36
Agência/Conta: 4025 / 130001042 - 33 Banco Santander (Brasil) S.A.		

Instituições

Administrador: 90.400.888/0001-42 - BANCO SANTANDER (BRASIL) S.A.

Data do Termo de Credenciamento: 13/06/2018

Gestor: 10.231.177/0001-52 - Santander Brasil Gestao De Recursos Ltda

Data do Termo de Credenciamento: 13/06/2018

Distribuidor: 90.400.888/0001-42 - BANCO SANTANDER (BRASIL) S.A.

Data do Termo de Credenciamento: 13/06/2018





APLICAÇÕES E RESGATES

DADOS COMPLEMENTARES DO ATIVO

Detalhes da Operação

Data de Início FI:	Taxa Adm (%):	Ag. Class. Risco:
Índ de Ref.:	Tx Performance (%):	Descrição:
Descrição:	Tx Performance (Índ. de Ref):	Classificação do FI:
Carência (dias):	Descrição:	Data Listagem Bolsa:
Resgate (dias):	Tx Performance (% a Superar):	Cód. Negociação Bolsa:

Fundo Destinado à Categoria de Investidor:

Fundo Investe em Cotas de Outros Fundos? Não

Emissores Privados

Há ativos financeiros não emitidos por instituição financeira?	Não	Há ativos financeiros que não são cotas de classe sênior de FIDC?	Não
Há ativos financeiros não emitidos por companhias abertas, operacionais e registradas na CVM?	Não	Há ativos financeiros ou que os respectivos emissores não são considerados de baixo risco de	Não
Há ativos financeiros emitidos por securitizadoras (CRI ou CRA)?	Não		

DADOS DA OPERAÇÃO

Descrição da Operação: Resgate de recursos originados de recursos da taxa administrativa com objetivo de custeio de despesas administrativas, operação em conformidade com a Política de Investimentos 2019 e autorizada pelo Conselho Deliberativo, Conselho Fiscal e Comitê de Investimentos.

Características dos Ativos: O fundo de Renda Fixa acompanha as variações do CDI no curto prazo, aplicando seus recursos preponderantemente em cotas de fundos de investimento. A rentabilidade do fundo varia conforme a taxa de juros sendo classificado como risco muito baixo.

Compatibilidade da aplicação com obrigações presentes e futuras do RPPS: Não há necessidade de atestado de compatibilidade.





APLICAÇÕES E RESGATES

DADOS DA OPERAÇÃO

Análise/Parecer do Colegiado Deliberativo e Comitê de Investimentos, conforme previsto na legislação do RPPS: A operação foi autorizada pelo Comitê de Investimento por meio de estudo técnico e/ou planilhas de planejamento de aplicações e resgates.

Outras observações:

Proponente da Operação: JACQUELINE DA SILVA CAMPELO - XXX.XXX.XXX-XX

Gestor ou Autorizador da Operação: FRANCISCO BARRETO DE MENEZES LEITE - XXX.XXX.XXX-XX

Ativo em Enquadramento: Não

DADOS DA APR

Plano/Fundo Constituído: 06.234.755/0001-37 - TAXA DE ADMINISTRAÇÃO

Carteira Administrada:

Identificação do Ativo

Fundo: 06.095.438/0001-87 - SANTANDER FIC FI INSTITUCIONAL RF

Operações

Tipo: Resgate / Venda	Quantidade de Cotas: 20.2437800000	Valor da Cota: R\$ 493,98
Data da Operação: 23/04/2019	Quantidade antes: 2011.3218390000	Valor da Operação: R\$ 10.000,00
Data de Liquidação: null	Quantidade após: 1991.0780590000	Patrimônio Líquido do Fundo: R\$ 774.465.472,61
Agência/Conta: 4025 / 130001042 - 33 Banco Santander (Brasil) S.A.		

Instituições

Administrador: 90.400.888/0001-42 - BANCO SANTANDER (BRASIL) S.A.

Data do Termo de Credenciamento: 13/06/2018

Gestor: 10.231.177/0001-52 - Santander Brasil Gestao De Recursos Ltda

Data do Termo de Credenciamento: 13/06/2018

Distribuidor: 90.400.888/0001-42 - BANCO SANTANDER (BRASIL) S.A.

Data do Termo de Credenciamento: 13/06/2018





APLICAÇÕES E RESGATES

DADOS COMPLEMENTARES DO ATIVO

Detalhes da Operação

Data de Início FI:	Taxa Adm (%):	Ag. Class. Risco:
Índ de Ref.:	Tx Performance (%):	Descrição:
Descrição:	Tx Performance (Índ. de Ref):	Classificação do FI:
Carência (dias):	Descrição:	Data Listagem Bolsa:
Resgate (dias):	Tx Performance (% a Superar):	Cód. Negociação Bolsa:

Fundo Destinado à Categoria de Investidor:

Fundo Investe em Cotas de Outros Fundos? Não

Emissores Privados

Há ativos financeiros não emitidos por instituição financeira?	Não	Há ativos financeiros que não são cotas de classe sênior de FIDC?	Não
Há ativos financeiros não emitidos por companhias abertas, operacionais e registradas na CVM?	Não	Há ativos financeiros ou que os respectivos emissores não são considerados de baixo risco de	Não
Há ativos financeiros emitidos por securitizadoras (CRI ou CRA)?	Não		

DADOS DA OPERAÇÃO

Descrição da Operação: Resgate de recursos originados de recursos da taxa administrativa com objetivo de custeio de despesas administrativas, operação em conformidade com a Política de Investimentos 2019 e autorizada pelo Conselho Deliberativo, Conselho Fiscal e Comitê de Investimentos.

Características dos Ativos: O fundo de Renda Fixa acompanha as variações do CDI no curto prazo, aplicando seus recursos preponderantemente em cotas de fundos de investimento. A rentabilidade do fundo varia conforme a taxa de juros sendo classificado como risco muito baixo.

Compatibilidade da aplicação com obrigações presentes e futuras do RPPS: Não há necessidade de atestado de compatibilidade.





APLICAÇÕES E RESGATES

DADOS DA OPERAÇÃO

Análise/Parecer do Colegiado Deliberativo e Comitê de Investimentos, conforme previsto na legislação do RPPS: A operação foi autorizada pelo Comitê de Investimento por meio de estudo técnico e/ou planilhas de planejamento de aplicações e resgates.

Outras observações:

Proponente da Operação: JACQUELINE DA SILVA CAMPELO - XXX.XXX.XXX-XX

Gestor ou Autorizador da Operação: FRANCISCO BARRETO DE MENEZES LEITE - XXX.XXX.XXX-XX

Ativo em Enquadramento: Não

DADOS DA APR

Plano/Fundo Constituído: 06.234.755/0001-37 - TAXA DE ADMINISTRAÇÃO

Carteira Administrada:

Identificação do Ativo

Fundo: 06.095.438/0001-87 - SANTANDER FIC FI INSTITUCIONAL RF

Operações

Tipo: Resgate / Venda	Quantidade de Cotas: 202.8995330000	Valor da Cota: R\$ 492,85
Data da Operação: 10/04/2019	Quantidade antes: 1991.0780590000	Valor da Operação: R\$ 100.000,02
Data de Liquidação: null	Quantidade após: 1788.1785260000	Patrimônio Líquido do Fundo:
Agência/Conta: 4025 / 130001042 - 33 Banco Santander (Brasil) S.A.		

Instituições

Administrador: 90.400.888/0001-42 - BANCO SANTANDER (BRASIL) S.A.

Data do Termo de Credenciamento: 13/06/2018

Gestor: 10.231.177/0001-52 - Santander Brasil Gestao De Recursos Ltda

Data do Termo de Credenciamento: 13/06/2018

Distribuidor: 90.400.888/0001-42 - BANCO SANTANDER (BRASIL) S.A.

Data do Termo de Credenciamento: 13/06/2018





APLICAÇÕES E RESGATES

DADOS COMPLEMENTARES DO ATIVO

Detalhes da Operação

Data de Início FI:	Taxa Adm (%):	Ag. Class. Risco:
Índ de Ref.:	Tx Performance (%):	Descrição:
Descrição:	Tx Performance (Índ. de Ref):	Classificação do FI:
Carência (dias):	Descrição:	Data Listagem Bolsa:
Resgate (dias):	Tx Performance (% a Superar):	Cód. Negociação Bolsa:

Fundo Destinado à Categoria de Investidor:

Fundo Investe em Cotas de Outros Fundos? Não

Emissores Privados

Há ativos financeiros não emitidos por instituição financeira?	Não	Há ativos financeiros que não são cotas de classe sênior de FIDC?	Não
Há ativos financeiros não emitidos por companhias abertas, operacionais e registradas na CVM?	Não	Há ativos financeiros ou que os respectivos emissores não são considerados de baixo risco de	Não
Há ativos financeiros emitidos por securitizadoras (CRI ou CRA)?	Não		

DADOS DA OPERAÇÃO

Descrição da Operação: Resgate de recursos originados de recursos da taxa administrativa com objetivo de custeio de despesas administrativas, operação em conformidade com a Política de Investimentos 2019 e autorizada pelo Conselho Deliberativo, Conselho Fiscal e Comitê de Investimentos.

Características dos Ativos: O fundo de Renda Fixa acompanha as variações do CDI no curto prazo, aplicando seus recursos preponderantemente em cotas de fundos de investimento. A rentabilidade do fundo varia conforme a taxa de juros sendo classificado como risco muito baixo.

Compatibilidade da aplicação com obrigações presentes e futuras do RPPS: Não há necessidade de atestado de compatibilidade.





MINISTÉRIO DA PREVIDÊNCIA SOCIAL - MPS

SECRETARIA DE POLÍTICAS DE PREVIDÊNCIA SOCIAL - SPPS

DEPARTAMENTO DOS REGIMES DE PREVIDÊNCIA NO SERVIÇO PÚBLICO - DRPSP

APLICAÇÕES E RESGATES

DADOS DA OPERAÇÃO

Análise/Parecer do Colegiado Deliberativo e Comitê de Investimentos, conforme previsto na legislação do RPPS: A operação foi autorizada pelo Comitê de Investimento por meio de estudo técnico e/ou planilhas de planejamento de aplicações e resgates.

Outras observações:

Proponente da Operação: JACQUELINE DA SILVA CAMPELO - XXX.XXX.XXX-XX

Gestor ou Autorizador da Operação: FRANCISCO BARRETO DE MENEZES LEITE - XXX.XXX.XXX-XX

Ativo em Enquadramento: Não

DADOS DA APR

Plano/Fundo Constituído: 06.234.755/0001-37 - PLANO FINANCEIRO

Carteira Administrada:

Identificação do Ativo

Fundo: 06.095.438/0001-87 - SANTANDER FIC FI INSTITUCIONAL RF

Operações

TipoAplicação Inicial / Compra / Aporte ou Vinculação de Bens	Quantidade de Cotas:365.6421320000	Valor da CotaR\$ 492,28
Data da Operação:03/04/2019	Quantidade antes0E-10	Valor da OperaçãoR\$ 180.000,00
Data de Liquidação: null	Quantidade após365.6421320000	Patrimônio Líquido do FundoR\$ 772.053.241,21
Agência/Conta4025 / 130000955 - 33 Banco Santander (Brasil) S.A.		

Instituições

Administrador:90.400.888/0001-42 - BANCO SANTANDER (BRASIL) S.A.

Data do Termo de Credenciamento:13/06/2018

Gestor:10.231.177/0001-52 - Santander Brasil Gestao De Recursos Ltda

Data do Termo de Credenciamento:13/06/2018

Distribuidor:90.400.888/0001-42 - BANCO SANTANDER (BRASIL) S.A.

Data do Termo de Credenciamento:13/06/2018





APLICAÇÕES E RESGATES

DADOS COMPLEMENTARES DO ATIVO

Detalhes da Operação

Data de Início FI: 04/08/2004	Taxa Adm (%):	Ag. Class. Risco:
Índ de Ref.: CDI	Tx Performance (%):	Descrição:
Descrição:	Tx Performance (Índ. de Ref):	Classificação do FI:
Carência (dias):	Descrição:	Data Listagem Bolsa:
Resgate (dias): 0	Tx Performance (% a Superar):	Cód. Negociação Bolsa:

Fundo Destinado à Categoria de Investidor: Investidor em Geral

Fundo Investe em Cotas de Outros Fundos? Sim

Emissores Privados

Há ativos financeiros não emitidos por instituição financeira?	Não	Há ativos financeiros que não são cotas de classe sênior de FIDC?	Não
Há ativos financeiros não emitidos por companhias abertas, operacionais e registradas na CVM?	Não	Há ativos financeiros ou que os respectivos emissores não são considerados de baixo risco de	Não
Há ativos financeiros emitidos por securitizadoras (CRI ou CRA)?	Não		

DADOS DA OPERAÇÃO





MINISTÉRIO DA PREVIDÊNCIA SOCIAL - MPS

SECRETARIA DE POLÍTICAS DE PREVIDÊNCIA SOCIAL - SPPS

DEPARTAMENTO DOS REGIMES DE PREVIDÊNCIA NO SERVIÇO PÚBLICO - DRPSP

APLICAÇÕES E RESGATES

DADOS DA OPERAÇÃO

Descrição da Operação:

Aplicação de recursos originados de contribuições previdenciárias no plano de custeio financeiro, operação em conformidade com a Política de Investimentos 2019 e autorizada pelo Conselho Deliberativo, Conselho Fiscal e Comitê de Investimentos.

Características dos Ativos: O fundo de Renda Fixa acompanha as variações do CDI, aplicando seus recursos preponderantemente em cotas de fundos de investimento. A rentabilidade do fundo varia conforme a taxa de juros sendo classificado como risco baixo.

Compatibilidade da aplicação com obrigações presentes e futuras do RPPS: Não há necessidade de atestado de compatibilidade.

Análise/Parecer do Colegiado Deliberativo e Comitê de Investimentos, conforme previsto na legislação do RPPS:

A operação foi autorizada pelo Comitê de Investimento por meio de estudo técnico e/ou planilhas de planejamento de aplicações e resgates.

Outras observações:

Proponente da Operação: JACQUELINE DA SILVA CAMPELO - XXX.XXX.XXX-XX

Gestor ou Autorizador da Operação: FRANCISCO BARRETO DE MENEZES LEITE - XXX.XXX.XXX-XX

Ativo em Enquadramento: Não

DADOS DA APR





MINISTÉRIO DA PREVIDÊNCIA SOCIAL - MPS

SECRETARIA DE POLÍTICAS DE PREVIDÊNCIA SOCIAL - SPPS

DEPARTAMENTO DOS REGIMES DE PREVIDÊNCIA NO SERVIÇO PÚBLICO - DRPSP

APLICAÇÕES E RESGATES

Plano/Fundo Constituído: 06.234.755/0001-37 - PLANO FINANCEIRO

Carteira Administrada:

Identificação do Ativo

Fundo: 06.095.438/0001-87 - SANTANDER FIC FI INSTITUCIONAL RF

Operações

TipoNova Aplicação em Ativo Mantido na Carteira	Quantidade de Cotas:1966.8161180000	Valor da CotaR\$ 492,57
Data da Operação05/04/2019	Quantidade antes365.6421320000	Valor da OperaçãoR\$ 968.790,24
Data de Liquidação:null	Quantidade após2332.4582500000	Patrimônio Líquido do FundoR\$ 768.047.279,08
Agência/Conta4025 / 130000955 - 33 Banco Santander (Brasil) S.A.		

Instituições

Administrador90.400.888/0001-42 - BANCO SANTANDER (BRASIL) S.A.

Data do Termo de Credenciamento:13/06/2018

Gestor10.231.177/0001-52 - Santander Brasil Gestao De Recursos Ltda

Data do Termo de Credenciamento:13/06/2018

Distribuidor90.400.888/0001-42 - BANCO SANTANDER (BRASIL) S.A.

Data do Termo de Credenciamento:13/06/2018

DADOS COMPLEMENTARES DO ATIVO





APLICAÇÕES E RESGATES

DADOS COMPLEMENTARES DO ATIVO

Detalhes da Operação

Data de Início FI:	Taxa Adm (%):	Ag. Class. Risco:
Índ de Ref.:	Tx Performance (%):	Descrição:
Descrição:	Tx Performance (Índ. de Ref):	Classificação do FI:
Carência (dias):	Descrição:	Data Listagem Bolsa:
Resgate (dias):	Tx Performance (% a Superar):	Cód. Negociação Bolsa:

Fundo Destinado à Categoria de Investidor:

Fundo Investe em Cotas de Outros Fundos? Não

Emissores Privados

Há ativos financeiros não emitidos por instituição financeira?	Não	Há ativos financeiros que não são cotas de classe sênior de FIDC?	Não
Há ativos financeiros não emitidos por companhias abertas, operacionais e registradas na CVM?	Não	Há ativos financeiros ou que os respectivos emissores não são considerados de baixo risco de	Não
Há ativos financeiros emitidos por securitizadoras (CRI ou CRA)?	Não		

DADOS DA OPERAÇÃO

Descrição da Operação: Aplicação de recursos originados de contribuições previdenciárias no plano de custeio financeiro, operação em conformidade com a Política de Investimentos 2019 e autorizada pelo Conselho Deliberativo, Conselho Fiscal e Comitê de Investimentos.

Características dos Ativos: O fundo de Renda Fixa acompanha as variações do CDI, aplicando seus recursos preponderantemente em cotas de fundos de investimento. A rentabilidade do fundo varia conforme a taxa de juros sendo classificado como risco baixo.

Compatibilidade da aplicação com obrigações presentes e futuras do RPPS: Não há necessidade de atestado de compatibilidade.





APLICAÇÕES E RESGATES

DADOS DA OPERAÇÃO

Análise/Parecer do Colegiado Deliberativo e Comitê de Investimentos, conforme previsto na legislação do RPPS: A operação foi autorizada pelo Comitê de Investimento por meio de estudo técnico e/ou planilhas de planejamento de aplicações e resgates.

Outras observações:

Proponente da Operação: JACQUELINE DA SILVA CAMPELO - XXX.XXX.XXX-XX

Gestor ou Autorizador da Operação: FRANCISCO BARRETO DE MENEZES LEITE - XXX.XXX.XXX-XX

Ativo em Enquadramento: Não

DADOS DA APR

Plano/Fundo Constituído: 06.234.755/0001-37 - PLANO FINANCEIRO

Carteira Administrada:

Identificação do Ativo

Fundo: 06.095.438/0001-87 - SANTANDER FIC FI INSTITUCIONAL RF

Operações

TipoNova Aplicação em Ativo Mantido na Carteira	Quantidade de Cotas:186.5952990000	Valor da CotaR\$ 493,05
Data da Operação:12/04/2019	Quantidade antes2332.4582500000	Valor da OperaçãoR\$ 92.000,00
Data de Liquidação: null	Quantidade após2519.0535490000	Patrimônio Líquido do FundoR\$ 779.421.318,27
Agência/Conta4025 / 130000955 - 33 Banco Santander (Brasil) S.A.		

Instituições

Administrador90.400.888/0001-42 - BANCO SANTANDER (BRASIL) S.A.

Data do Termo de Credenciamento:13/06/2018

Gestor:10.231.177/0001-52 - Santander Brasil Gestao De Recursos Ltda

Data do Termo de Credenciamento:13/06/2018

Distribuidor90.400.888/0001-42 - BANCO SANTANDER (BRASIL) S.A.

Data do Termo de Credenciamento:13/06/2018





MINISTÉRIO DA PREVIDÊNCIA SOCIAL - MPS

SECRETARIA DE POLÍTICAS DE PREVIDÊNCIA SOCIAL - SPPS

DEPARTAMENTO DOS REGIMES DE PREVIDÊNCIA NO SERVIÇO PÚBLICO - DRPSP

APLICAÇÕES E RESGATES

DADOS COMPLEMENTARES DO ATIVO

Detalhes da Operação

Data de Início FI:	Taxa Adm (%):	Ag. Class. Risco:
Índ de Ref.:	Tx Performance (%):	Descrição:
Descrição:	Tx Performance (Índ. de Ref):	Classificação do FI:
Carência (dias):	Descrição:	Data Listagem Bolsa:
Resgate (dias):	Tx Performance (% a Superar):	Cód. Negociação Bolsa:

Fundo Destinado à Categoria de Investidor:

Fundo Investe em Cotas de Outros Fundos? Não

Emissores Privados

Há ativos financeiros não emitidos por instituição financeira?	Não	Há ativos financeiros que não são cotas de classe sênior de FIDC?	Não
Há ativos financeiros não emitidos por companhias abertas, operacionais e registradas na CVM?	Não	Há ativos financeiros ou que os respectivos emissores não são considerados de baixo risco de	Não
Há ativos financeiros emitidos por securitizadoras (CRI ou CRA)?	Não		

DADOS DA OPERAÇÃO

Descrição da Operação: Aplicação de recursos originados de contribuições previdenciárias no plano de custeio financeiro, operação em conformidade com a Política de Investimentos 2019 e autorizada pelo Conselho Deliberativo, Conselho Fiscal e Comitê de Investimentos.

Características dos Ativos: O fundo de Renda Fixa acompanha as variações do CDI, aplicando seus recursos preponderantemente em cotas de fundos de investimento. A rentabilidade do fundo varia conforme a taxa de juros sendo classificado como risco baixo.

Compatibilidade da aplicação com obrigações presentes e futuras do RPPS: Não há necessidade de atestado de compatibilidade.





APLICAÇÕES E RESGATES

DADOS DA OPERAÇÃO

Análise/Parecer do Colegiado Deliberativo e Comitê de Investimentos, conforme previsto na legislação do RPPS: A operação foi autorizada pelo Comitê de Investimento por meio de estudo técnico e/ou planilhas de planejamento de aplicações e resgates.

Outras observações:

Proponente da Operação: JACQUELINE DA SILVA CAMPELO - XXX.XXX.XXX-XX

Gestor ou Autorizador da Operação: FRANCISCO BARRETO DE MENEZES LEITE - XXX.XXX.XXX-XX

Ativo em Enquadramento: Não

DADOS DA APR

Plano/Fundo Constituído: 06.234.755/0001-37 - PLANO FINANCEIRO

Carteira Administrada:

Identificação do Ativo

Fundo: 06.095.438/0001-87 - SANTANDER FIC FI INSTITUCIONAL RF

Operações

TipoNova Aplicação em Ativo Mantido na Carteira	Quantidade de Cotas:1314.1682210000	Valor da CotaR\$ 494,61
Data da Operação30/04/2019	Quantidade antes2519.0535490000	Valor da OperaçãoR\$ 650.000,00
Data de Liquidação: null	Quantidade após3833.2217700000	Patrimônio Líquido do FundoR\$ 834.544.653,44
Agência/Conta4025 / 130000955 - 33 Banco Santander (Brasil) S.A.		

Instituições

Administrador90.400.888/0001-42 - BANCO SANTANDER (BRASIL) S.A.

Data do Termo de Credenciamento:13/06/2018

Gestor10.231.177/0001-52 - Santander Brasil Gestao De Recursos Ltda

Data do Termo de Credenciamento:13/06/2018

Distribuidor90.400.888/0001-42 - BANCO SANTANDER (BRASIL) S.A.

Data do Termo de Credenciamento:13/06/2018





APLICAÇÕES E RESGATES

DADOS COMPLEMENTARES DO ATIVO

Detalhes da Operação

Data de Início FI:	Taxa Adm (%):	Ag. Class. Risco:
Índ de Ref.:	Tx Performance (%):	Descrição:
Descrição:	Tx Performance (Índ. de Ref):	Classificação do FI:
Carência (dias):	Descrição:	Data Listagem Bolsa:
Resgate (dias):	Tx Performance (% a Superar):	Cód. Negociação Bolsa:

Fundo Destinado à Categoria de Investidor:

Fundo Investe em Cotas de Outros Fundos? Não

Emissores Privados

Há ativos financeiros não emitidos por instituição financeira?	Não	Há ativos financeiros que não são cotas de classe sênior de FIDC?	Não
Há ativos financeiros não emitidos por companhias abertas, operacionais e registradas na CVM?	Não	Há ativos financeiros ou que os respectivos emissores não são considerados de baixo risco de	Não
Há ativos financeiros emitidos por securitizadoras (CRI ou CRA)?	Não		

DADOS DA OPERAÇÃO

Descrição da Operação: Aplicação de recursos originados de contribuições previdenciárias no plano de custeio financeiro, operação em conformidade com a Política de Investimentos 2019 e autorizada pelo Conselho Deliberativo, Conselho Fiscal e Comitê de Investimentos.

Características dos Ativos: O fundo de Renda Fixa acompanha as variações do CDI, aplicando seus recursos preponderantemente em cotas de fundos de investimento. A rentabilidade do fundo varia conforme a taxa de juros sendo classificado como risco baixo.

Compatibilidade da aplicação com obrigações presentes e futuras do RPPS: Não há necessidade de atestado de compatibilidade.





MINISTÉRIO DA PREVIDÊNCIA SOCIAL - MPS

SECRETARIA DE POLÍTICAS DE PREVIDÊNCIA SOCIAL - SPPS

DEPARTAMENTO DOS REGIMES DE PREVIDÊNCIA NO SERVIÇO PÚBLICO - DRPSP

APLICAÇÕES E RESGATES

DADOS DA OPERAÇÃO

Análise/Parecer do Colegiado Deliberativo e Comitê de Investimentos, conforme previsto na legislação do RPPS: A operação foi autorizada pelo Comitê de Investimento por meio de estudo técnico e/ou planilhas de planejamento de aplicações e resgates.

Outras observações:

Proponente da Operação: JACQUELINE DA SILVA CAMPELO - XXX.XXX.XXX-XX

Gestor ou Autorizador da Operação: FRANCISCO BARRETO DE MENEZES LEITE - XXX.XXX.XXX-XX

Ativo em Enquadramento: Não

DADOS DA APR

Plano/Fundo Constituído: 06.234.755/0001-37 - PLANO FINANCEIRO

Carteira Administrada:

Identificação do Ativo

Fundo: 06.095.438/0001-87 - SANTANDER FIC FI INSTITUCIONAL RF

Operações

Tipo: Resgate / Venda	Quantidade de Cotas: 2519.0535490000	Valor da Cota: R\$ 494,34
Data da Operação: 26/04/2019	Quantidade antes: 3833.2217700000	Valor da Operação: R\$ 1.245.272,00
Data de Liquidação: null	Quantidade após: 1314.1682210000	Patrimônio Líquido do Fundo: R\$ 772.810.158,10
Agência/Conta: 4025 / 130000955 - 33 Banco Santander (Brasil) S.A.		

Instituições

Administrador: 90.400.888/0001-42 - BANCO SANTANDER (BRASIL) S.A.

Data do Termo de Credenciamento: 13/06/2018

Gestor: 10.231.177/0001-52 - Santander Brasil Gestao De Recursos Ltda

Data do Termo de Credenciamento: 13/06/2018

Distribuidor: 90.400.888/0001-42 - BANCO SANTANDER (BRASIL) S.A.

Data do Termo de Credenciamento: 13/06/2018





APLICAÇÕES E RESGATES

DADOS COMPLEMENTARES DO ATIVO

Detalhes da Operação

Data de Início FI:	Taxa Adm (%):	Ag. Class. Risco:
Índ de Ref.:	Tx Performance (%):	Descrição:
Descrição:	Tx Performance (Índ. de Ref):	Classificação do FI:
Carência (dias):	Descrição:	Data Listagem Bolsa:
Resgate (dias):	Tx Performance (% a Superar):	Cód. Negociação Bolsa:

Fundo Destinado à Categoria de Investidor:

Fundo Investe em Cotas de Outros Fundos? Não

Emissores Privados

Há ativos financeiros não emitidos por instituição financeira?	Não	Há ativos financeiros que não são cotas de classe sênior de FIDC?	Não
Há ativos financeiros não emitidos por companhias abertas, operacionais e registradas na CVM?	Não	Há ativos financeiros ou que os respectivos emissores não são considerados de baixo risco de	Não
Há ativos financeiros emitidos por securitizadoras (CRI ou CRA)?	Não		

DADOS DA OPERAÇÃO

Descrição da Operação: Resgate de recursos originados de contribuições previdenciárias no plano de custeio financeiro com objetivo de complemento de pagamento da folha de benefícios previdenciários, operação em conformidade com a Política de Investimentos 2019 e autorizada pelo Conselho Deliberativo, Conselho Fiscal e Comitê de Investimentos

Características dos Ativos: O fundo de Renda Fixa acompanha as variações do CDI, aplicando seus recursos preponderantemente em cotas de fundos de investimento. A rentabilidade do fundo varia conforme a taxa de juros sendo classificado como risco baixo.

Compatibilidade da aplicação com obrigações presentes e futuras do RPPS: Não há necessidade de atestado de compatibilidade.





MINISTÉRIO DA PREVIDÊNCIA SOCIAL - MPS

SECRETARIA DE POLÍTICAS DE PREVIDÊNCIA SOCIAL - SPPS

DEPARTAMENTO DOS REGIMES DE PREVIDÊNCIA NO SERVIÇO PÚBLICO - DRPSP

APLICAÇÕES E RESGATES

DADOS DA OPERAÇÃO

Análise/Parecer do Colegiado Deliberativo e Comitê de Investimentos, conforme previsto na legislação do RPPS:

A operação foi autorizada pelo Comitê de Investimento por meio de estudo técnico e/ou planilhas de planejamento de aplicações e resgates.

Outras observações:

Proponente da Operação: JACQUELINE DA SILVA CAMPELO - XXX.XXX.XXX-XX

Gestor ou Autorizador da Operação: FRANCISCO BARRETO DE MENEZES LEITE - XXX.XXX.XXX-XX

Ativo em Enquadramento: Não





MINISTÉRIO DA PREVIDÊNCIA SOCIAL - MPS

SECRETARIA DE POLÍTICAS DE PREVIDÊNCIA SOCIAL - SPPS

DEPARTAMENTO DOS REGIMES DE PREVIDÊNCIA NO SERVIÇO PÚBLICO - DRPSP

APLICAÇÕES E RESGATES

DADOS DA APR

Plano/Fundo Constituído: 06.234.755/0001-37 - PLANO FINANCEIRO

Carteira Administrada:

Identificação do Ativo

Fundo: 14.504.578/0001-90 - SANTANDER FUNDO DE INVESTIMENTO EM COTAS DE FUNDOS DE INVESTIMENTO IMA-B INSTITUCIONAL TP RF LP

Operações

TipoNova Aplicação em Ativo Mantido na Carteira	Quantidade de Cotas:30913.9543510000	Valor da CotaR\$ 23,94
Data da Operação:15/05/2019	Quantidade antes35462.1803310000	Valor da OperaçãoR\$ 740.000,00
Data de Liquidação: null	Quantidade após66376.1346820000	Patrimônio Líquido do FundoR\$ 758.556.171,22
Agência/Conta4025 / 130000955 - 33 Banco Santander (Brasil) S.A.		

Instituições

Administrador:90.400.888/0001-42 - BANCO SANTANDER (BRASIL) S.A.

Data do Termo de Credenciamento:13/06/2018

Gestor:10.231.177/0001-52 - Santander Brasil Gestao De Recursos Ltda

Data do Termo de Credenciamento:13/06/2018

Distribuidor:90.400.888/0001-42 - BANCO SANTANDER (BRASIL) S.A.

Data do Termo de Credenciamento:13/06/2018

DADOS COMPLEMENTARES DO ATIVO





APLICAÇÕES E RESGATES

DADOS COMPLEMENTARES DO ATIVO

Detalhes da Operação

Data de Início FI:	Taxa Adm (%):	Ag. Class. Risco:
Índ de Ref.:	Tx Performance (%):	Descrição:
Descrição:	Tx Performance (Índ. de Ref):	Classificação do FI:
Carência (dias):	Descrição:	Data Listagem Bolsa:
Resgate (dias):	Tx Performance (% a Superar):	Cód. Negociação Bolsa:

Fundo Destinado à Categoria de Investidor:

Fundo Investe em Cotas de Outros Fundos? Não

Emissores Privados

Há ativos financeiros não emitidos por instituição financeira?	Há ativos financeiros que não são cotas de classe sênior de FIDC?
Há ativos financeiros não emitidos por companhias abertas, operacionais e registradas na CVM?	Há ativos financeiros ou que os respectivos emissores não são considerados de baixo risco de
Há ativos financeiros emitidos por securitizadoras (CRI ou CRA)?	

DADOS DA OPERAÇÃO

Descrição da Operação: Aplicação de recursos originados de contribuições previdenciárias no plano de custeio financeiro, operação em conformidade com a Política de Investimentos 2019 e autorizada pelo Conselho Deliberativo, Conselho Fiscal e Comitê de Investimentos.

Características dos Ativos: O fundo de Renda Fixa acompanha as variações do sub-índice Ima B , aplicando seus recursos preponderantemente em cotas de fundos de investimento. A rentabilidade do fundo varia conforme a taxa de juros sendo classificado como risco alto.

Compatibilidade da aplicação com obrigações presentes e futuras do RPPS: Não há necessidade de atestado de compatibilidade.





APLICAÇÕES E RESGATES

DADOS DA OPERAÇÃO

Análise/Parecer do Colegiado Deliberativo e Comitê de Investimentos, conforme previsto na legislação do RPPS: A operação foi autorizada pelo Comitê de Investimento por meio de estudo técnico e/ou planilhas de planejamento de aplicações e resgates.

Outras observações:

Proponente da Operação: JACQUELINE DA SILVA CAMPELO - XXX.XXX.XXX-XX

Gestor ou Autorizador da Operação: FRANCISCO BARRETO DE MENEZES LEITE - XXX.XXX.XXX-XX

Ativo em Enquadramento: Não

DADOS DA APR

Plano/Fundo Constituído: 06.234.755/0001-37 - PLANO FINANCEIRO

Carteira Administrada:

Identificação do Ativo

Fundo: 14.504.578/0001-90 - SANTANDER FUNDO DE INVESTIMENTO EM COTAS DE FUNDOS DE INVESTIMENTO IMA-B INSTITUCIONAL TP RF LP

Operações

TipoNova Aplicação em Ativo Mantido na Carteira	Quantidade de Cotas:3335.6574530000	Valor da CotaR\$ 23,98
Data da Operação24/05/2019	Quantidade antes66376.1346820000	Valor da OperaçãoR\$ 80.000,00
Data de Liquidação: null	Quantidade após69711.7921350000	Patrimônio Líquido do FundoR\$ 838.300.889,70
Agência/Conta4025 / 130000955 - 33 Banco Santander (Brasil) S.A.		

Instituições

Administrador90.400.888/0001-42 - BANCO SANTANDER (BRASIL) S.A.

Data do Termo de Credenciamento:13/06/2018

Gestor:10.231.177/0001-52 - Santander Brasil Gestao De Recursos Ltda

Data do Termo de Credenciamento:13/06/2018

Distribuidor90.400.888/0001-42 - BANCO SANTANDER (BRASIL) S.A.

Data do Termo de Credenciamento:13/06/2018





APLICAÇÕES E RESGATES

DADOS COMPLEMENTARES DO ATIVO

Detalhes da Operação

Data de Início FI:	Taxa Adm (%):	Ag. Class. Risco:
Índ de Ref.:	Tx Performance (%):	Descrição:
Descrição:	Tx Performance (Índ. de Ref):	Classificação do FI:
Carência (dias):	Descrição:	Data Listagem Bolsa:
Resgate (dias):	Tx Performance (% a Superar):	Cód. Negociação Bolsa:

Fundo Destinado à Categoria de Investidor:

Fundo Investe em Cotas de Outros Fundos? Não

Emissores Privados

Há ativos financeiros não emitidos por instituição financeira?	Há ativos financeiros que não são cotas de classe sênior de FIDC?
Há ativos financeiros não emitidos por companhias abertas, operacionais e registradas na CVM?	Há ativos financeiros ou que os respectivos emissores não são considerados de baixo risco de
Há ativos financeiros emitidos por securitizadoras (CRI ou CRA)?	

DADOS DA OPERAÇÃO

Descrição da Operação: Aplicação de recursos originados de contribuições previdenciárias no plano de custeio financeiro, operação em conformidade com a Política de Investimentos 2019 e autorizada pelo Conselho Deliberativo, Conselho Fiscal e Comitê de Investimentos

Características dos Ativos: O fundo de Renda Fixa acompanha o sub-índice IMA-B, aplicando seus recursos em Títulos Públicos Federais. Além disso, deverá manter suas aplicações em ativos cuja rentabilidade esteja atrelada a variação na taxa de juros doméstica e risco alto.

Compatibilidade da aplicação com obrigações presentes e futuras do RPPS: Não há necessidade de Atestado de Compatibilidade em razão do prazo curto da carência e/ou resgate.





APLICAÇÕES E RESGATES

DADOS DA OPERAÇÃO

Análise/Parecer do Colegiado Deliberativo e Comitê de Investimentos, conforme previsto na legislação do RPPS: A operação foi autorizada pelo Comitê de Investimento por meio de estudo técnico e/ou planilhas de planejamento de aplicações e resgates.

Outras observações:

Proponente da Operação: JACQUELINE DA SILVA CAMPELO - XXX.XXX.XXX-XX

Gestor ou Autorizador da Operação: FRANCISCO BARRETO DE MENEZES LEITE - XXX.XXX.XXX-XX

Ativo em Enquadramento: Não

DADOS DA APR

Plano/Fundo Constituído: 06.234.755/0001-37 - PLANO FINANCEIRO

Carteira Administrada:

Identificação do Ativo

Fundo: 14.504.578/0001-90 - SANTANDER FUNDO DE INVESTIMENTO EM COTAS DE FUNDOS DE INVESTIMENTO IMA-B INSTITUCIONAL TP RF LP

Operações

Tipo: Resgate / Venda	Quantidade de Cotas: 69711.7921350000	Valor da Cota: R\$ 24,19
Data da Operação: 28/05/2019	Quantidade antes: 69711.7921350000	Valor da Operação: R\$ 1.686.195,86
Data de Liquidação: null	Quantidade após: 0E-10	Patrimônio Líquido do Fundo: R\$ 856.095.595,69
Agência/Conta: 4025 / 130000955 - 33 Banco Santander (Brasil) S.A.		

Instituições

Administrador: 90.400.888/0001-42 - BANCO SANTANDER (BRASIL) S.A.

Data do Termo de Credenciamento: 13/06/2018

Gestor: 10.231.177/0001-52 - Santander Brasil Gestao De Recursos Ltda

Data do Termo de Credenciamento: 13/06/2018

Distribuidor: 90.400.888/0001-42 - BANCO SANTANDER (BRASIL) S.A.

Data do Termo de Credenciamento: 13/06/2018





APLICAÇÕES E RESGATES

DADOS COMPLEMENTARES DO ATIVO

Detalhes da Operação

Data de Início FI:	Taxa Adm (%):	Ag. Class. Risco:
Índ de Ref.:	Tx Performance (%):	Descrição:
Descrição:	Tx Performance (Índ. de Ref):	Classificação do FI:
Carência (dias):	Descrição:	Data Listagem Bolsa:
Resgate (dias):	Tx Performance (% a Superar):	Cód. Negociação Bolsa:

Fundo Destinado à Categoria de Investidor:

Fundo Investe em Cotas de Outros Fundos? Não

Emissores Privados

Há ativos financeiros não emitidos por instituição financeira?	Há ativos financeiros que não são cotas de classe sênior de FIDC?
Há ativos financeiros não emitidos por companhias abertas, operacionais e registradas na CVM?	Há ativos financeiros ou que os respectivos emissores não são considerados de baixo risco de
Há ativos financeiros emitidos por securitizadoras (CRI ou CRA)?	

DADOS DA OPERAÇÃO

Descrição da Operação: Resgate de recursos originados de contribuições previdenciárias no plano de custeio financeiro com objetivo de complemento, operação em conformidade com a Política de Investimentos 2019 e autorizada pelo Conselho Deliberativo, Conselho Fiscal e Comitê de Investimentos

Características dos Ativos: O fundo de Renda Fixa acompanha o sub-índice IMA-B, aplicando seus recursos em Títulos Públicos Federais. Além disso, deverá manter suas aplicações em ativos cuja rentabilidade esteja atrelada a variação na taxa de juros doméstica e risco alto.

Compatibilidade da aplicação com obrigações presentes e futuras do RPPS: Não há necessidade de Atestado de Compatibilidade em razão do prazo curto da carência e/ou resgate.





MINISTÉRIO DA PREVIDÊNCIA SOCIAL - MPS

SECRETARIA DE POLÍTICAS DE PREVIDÊNCIA SOCIAL - SPPS

DEPARTAMENTO DOS REGIMES DE PREVIDÊNCIA NO SERVIÇO PÚBLICO - DRPSP

APLICAÇÕES E RESGATES

DADOS DA OPERAÇÃO

Análise/Parecer do Colegiado Deliberativo e Comitê de Investimentos, conforme previsto na legislação do RPPS: operação foi autorizada pelo Comitê de Investimento por meio de estudo técnico e/ou planilhas de planejamento de aplicações e resgates.

Outras observações:

Proponente da Operação: JACQUELINE DA SILVA CAMPELO - XXX.XXX.XXX-XX

Gestor ou Autorizador da Operação: FRANCISCO BARRETO DE MENEZES LEITE - XXX.XXX.XXX-XX

Ativo em Enquadramento: Não

DADOS DA APR

Plano/Fundo Constituído: 06.234.755/0001-37 - TAXA DE ADMINISTRAÇÃO

Carteira Administrada:

Identificação do Ativo

Fundo: 14.504.578/0001-90 - SANTANDER FUNDO DE INVESTIMENTO EM COTAS DE FUNDOS DE INVESTIMENTO IMA-B INSTITUCIONAL TP RF LP

Operações

TipoNova Aplicação em Ativo Mantido na Carteira	Quantidade de Cotas:1678.7048980000	Valor da CotaR\$ 23,83
Data da Operação:09/05/2019	Quantidade antes6845.1998680000	Valor da OperaçãoR\$ 40.000,00
Data de Liquidação: null	Quantidade após8523.9047660000	Patrimônio Líquido do FundoR\$ 768.644.886,40
Agência/Conta4025 / 130001042 - 33 Banco Santander (Brasil) S.A.		

Instituições

Administrador:90.400.888/0001-42 - BANCO SANTANDER (BRASIL) S.A.

Data do Termo de Credenciamento:13/06/2018

Gestor:10.231.177/0001-52 - Santander Brasil Gestao De Recursos Ltda

Data do Termo de Credenciamento:13/06/2018

Distribuidor:90.400.888/0001-42 - BANCO SANTANDER (BRASIL) S.A.

Data do Termo de Credenciamento:13/06/2018





APLICAÇÕES E RESGATES

DADOS COMPLEMENTARES DO ATIVO

Detalhes da Operação

Data de Início FI:	Taxa Adm (%):	Ag. Class. Risco:
Índ de Ref.:	Tx Performance (%):	Descrição:
Descrição:	Tx Performance (Índ. de Ref):	Classificação do FI:
Carência (dias):	Descrição:	Data Listagem Bolsa:
Resgate (dias):	Tx Performance (% a Superar):	Cód. Negociação Bolsa:

Fundo Destinado à Categoria de Investidor:

Fundo Investe em Cotas de Outros Fundos? Não

Emissores Privados

Há ativos financeiros não emitidos por instituição financeira?	Há ativos financeiros que não são cotas de classe sênior de FIDC?
Há ativos financeiros não emitidos por companhias abertas, operacionais e registradas na CVM?	Há ativos financeiros ou que os respectivos emissores não são considerados de baixo risco de
Há ativos financeiros emitidos por securitizadoras (CRI ou CRA)?	

DADOS DA OPERAÇÃO

Descrição da Operação: Aplicação de recursos originados de recursos da taxa administrativa com objetivo de custeio de despesas administrativas, operação em conformidade com a Política de Investimentos 2019 e autorizada pelo Conselho Deliberativo, Conselho Fiscal e Comitê de Investimentos

Características dos Ativos: O fundo de Renda Fixa acompanha as variações do sub-índice Ima B , aplicando seus recursos preponderantemente em cotas de fundos de investimento. A rentabilidade do fundo varia conforme a taxa de juros sendo classificado como risco alto

Compatibilidade da aplicação com obrigações presentes e futuras do RPPS: Não há necessidade de atestado de compatibilidade.





MINISTÉRIO DA PREVIDÊNCIA SOCIAL - MPS

SECRETARIA DE POLÍTICAS DE PREVIDÊNCIA SOCIAL - SPPS

DEPARTAMENTO DOS REGIMES DE PREVIDÊNCIA NO SERVIÇO PÚBLICO - DRPSP

APLICAÇÕES E RESGATES

DADOS DA OPERAÇÃO

Análise/Parecer do Colegiado Deliberativo e Comitê de Investimentos, conforme previsto na legislação do RPPS: A operação foi autorizada pelo Comitê de Investimento por meio de estudo técnico e/ou planilhas de planejamento de aplicações e resgates.

Outras observações:

Proponente da Operação: JACQUELINE DA SILVA CAMPELO - XXX.XXX.XXX-XX

Gestor ou Autorizador da Operação: FRANCISCO BARRETO DE MENEZES LEITE - XXX.XXX.XXX-XX

Ativo em Enquadramento: Não

DADOS DA APR

Plano/Fundo Constituído: 06.234.755/0001-37 - PLANO PREVIDENCIÁRIO

Carteira Administrada:

Identificação do Ativo

Fundo: 14.504.578/0001-90 - SANTANDER FUNDO DE INVESTIMENTO EM COTAS DE FUNDOS DE INVESTIMENTO IMA-B INSTITUCIONAL TP RF LP

Operações

TipoNova Aplicação em Ativo Mantido na Carteira	Quantidade de Cotas:1974.0923990000	Valor da CotaR\$ 23,90
Data da Operação:10/05/2019	Quantidade antes4249.1350640000	Valor da OperaçãoR\$ 47.176,46
Data de Liquidação: null	Quantidade após6223.2274630000	Patrimônio Líquido do FundoR\$ 770.977.060,96
Agência/Conta4025 / 450000026 - 33 Banco Santander (Brasil) S.A.		

Instituições

Administrador90.400.888/0001-42 - BANCO SANTANDER (BRASIL) S.A.

Data do Termo de Credenciamento:13/06/2018

Gestor:10.231.177/0001-52 - Santander Brasil Gestao De Recursos Ltda

Data do Termo de Credenciamento:13/06/2018

Distribuidor90.400.888/0001-42 - BANCO SANTANDER (BRASIL) S.A.

Data do Termo de Credenciamento:13/06/2018

Assinado Digitalmente por: FRANCISCO BARRETO DE MENEZES LEITE
Acesse em: <https://etc.ice.pe.gov.br/epp/validadoc.seam?codigoDoDocumento=e8da7c77-867d-4f03-820f-bfdaa1448f01>





APLICAÇÕES E RESGATES

DADOS COMPLEMENTARES DO ATIVO

Detalhes da Operação

Data de Início FI:	Taxa Adm (%):	Ag. Class. Risco:
Índ de Ref.:	Tx Performance (%):	Descrição:
Descrição:	Tx Performance (Índ. de Ref):	Classificação do FI:
Carência (dias):	Descrição:	Data Listagem Bolsa:
Resgate (dias):	Tx Performance (% a Superar):	Cód. Negociação Bolsa:

Fundo Destinado à Categoria de Investidor:

Fundo Investe em Cotas de Outros Fundos? Não

Emissores Privados

Há ativos financeiros não emitidos por instituição financeira?	Há ativos financeiros que não são cotas de classe sênior de FIDC?
Há ativos financeiros não emitidos por companhias abertas, operacionais e registradas na CVM?	Há ativos financeiros ou que os respectivos emissores não são considerados de baixo risco de
Há ativos financeiros emitidos por securitizadoras (CRI ou CRA)?	

DADOS DA OPERAÇÃO

Descrição da Operação: Resgate de recursos originados de contribuições previdenciárias no plano de custeio previdenciário com objetivo de complemento do pagamento de despesas com benefícios previdenciários, operação em conformidade com a Política de Investimentos 2019 e autorizada pelo Conselho Deliberativo, Conselho Fiscal e Comitê de Investimentos.

Características dos Ativos: O fundo de Renda Fixa acompanha o sub-índice IMA-B, aplicando seus recursos em Títulos Públicos Federais. Além disso, deverá manter suas aplicações em ativos cuja rentabilidade esteja atrelada a variação na taxa de juros doméstica e risco alto.

Compatibilidade da aplicação com obrigações presentes e futuras do RPPS: Não há necessidade de Atestado de Compatibilidade em razão do prazo curto da carência e/ou resgate.





MINISTÉRIO DA PREVIDÊNCIA SOCIAL - MPS

SECRETARIA DE POLÍTICAS DE PREVIDÊNCIA SOCIAL - SPPS

DEPARTAMENTO DOS REGIMES DE PREVIDÊNCIA NO SERVIÇO PÚBLICO - DRPSP

APLICAÇÕES E RESGATES

DADOS DA OPERAÇÃO

Análise/Parecer do Colegiado Deliberativo e Comitê de Investimentos, conforme previsto na legislação do RPPS: Operação foi autorizada pelo Comitê de Investimento por meio de estudo técnico e/ou planilhas de planejamento de aplicações e resgates.

Outras observações:

Proponente da Operação: JACQUELINE DA SILVA CAMPELO - XXX.XXX.XXX-XX

Gestor ou Autorizador da Operação: FRANCISCO BARRETO DE MENEZES LEITE - XXX.XXX.XXX-XX

Ativo em Enquadramento: Não

DADOS DA APR

Plano/Fundo Constituído: 06.234.755/0001-37 - PLANO PREVIDENCIÁRIO

Carteira Administrada:

Identificação do Ativo

Fundo: 14.504.578/0001-90 - SANTANDER FUNDO DE INVESTIMENTO EM COTAS DE FUNDOS DE INVESTIMENTO IMA-B INSTITUCIONAL TP RF LP

Operações

TipoNova Aplicação em Ativo Mantido na Carteira	Quantidade de Cotas:1656.3272010000	Valor da CotaR\$ 23,95
Data da Operação:14/05/2019	Quantidade antes6223.2274630000	Valor da OperaçãoR\$ 39.670,15
Data de Liquidação: null	Quantidade após7879.5546640000	Patrimônio Líquido do FundoR\$ 822.371.564,67
Agência/Conta4025 / 450000026 - 33 Banco Santander (Brasil) S.A.		

Instituições

Administrador90.400.888/0001-42 - BANCO SANTANDER (BRASIL) S.A.

Data do Termo de Credenciamento:13/06/2018

Gestor:10.231.177/0001-52 - Santander Brasil Gestao De Recursos Ltda

Data do Termo de Credenciamento:13/06/2018

Distribuidor90.400.888/0001-42 - BANCO SANTANDER (BRASIL) S.A.

Data do Termo de Credenciamento:13/06/2018





APLICAÇÕES E RESGATES

DADOS COMPLEMENTARES DO ATIVO

Detalhes da Operação

Data de Início FI:	Taxa Adm (%):	Ag. Class. Risco:
Índ de Ref.:	Tx Performance (%):	Descrição:
Descrição:	Tx Performance (Índ. de Ref):	Classificação do FI:
Carência (dias):	Descrição:	Data Listagem Bolsa:
Resgate (dias):	Tx Performance (% a Superar):	Cód. Negociação Bolsa:

Fundo Destinado à Categoria de Investidor:

Fundo Investe em Cotas de Outros Fundos? Não

Emissores Privados

Há ativos financeiros não emitidos por instituição financeira?	Há ativos financeiros que não são cotas de classe sênior de FIDC?
Há ativos financeiros não emitidos por companhias abertas, operacionais e registradas na CVM?	Há ativos financeiros ou que os respectivos emissores não são considerados de baixo risco de
Há ativos financeiros emitidos por securitizadoras (CRI ou CRA)?	

DADOS DA OPERAÇÃO

Descrição da Operação: Aplicação de recursos originados de contribuições previdenciárias no plano de custeio previdenciário, operação em conformidade com a Política de Investimentos 2019 e autorizada pelos órgãos deliberativos.

Características dos Ativos: O fundo de Renda Fixa acompanha o sub-índice IMA-B, aplicando seus recursos em Títulos Públicos Federais. Além disso, deverá manter suas aplicações em ativos cuja rentabilidade esteja atrelada a variação na taxa de juros doméstica e risco alto.

Compatibilidade da aplicação com obrigações presentes e futuras do RPPS: Não há necessidade de Atestado de Compatibilidade em razão do prazo curto da carência e/ou resgate.





APLICAÇÕES E RESGATES

DADOS DA OPERAÇÃO

Análise/Parecer do Colegiado Deliberativo e Comitê de Investimentos, conforme previsto na legislação do RPPS: Operação foi autorizada pelo Comitê de Investimento por meio de estudo técnico e/ou planilhas de planejamento de aplicações e resgates.

Outras observações:

Proponente da Operação: JACQUELINE DA SILVA CAMPELO - XXX.XXX.XXX-XX

Gestor ou Autorizador da Operação: FRANCISCO BARRETO DE MENEZES LEITE - XXX.XXX.XXX-XX

Ativo em Enquadramento: Não

DADOS DA APR

Plano/Fundo Constituído: 06.234.755/0001-37 - TAXA DE ADMINISTRAÇÃO

Carteira Administrada:

Identificação do Ativo

Fundo: 06.095.438/0001-87 - SANTANDER FIC FI INSTITUCIONAL RF

Operações

Tipo: Resgate / Venda	Quantidade de Cotas: 20.1132200000	Valor da Cota: R\$ 497,19
Data da Operação: 31/05/2019	Quantidade antes: 1788.1785260000	Valor da Operação: R\$ 10.000,00
Data de Liquidação: null	Quantidade após: 1768.0653060000	Patrimônio Líquido do Fundo: R\$ 782.584.371,72
Agência/Conta: 4025 / 130001042 - 33 Banco Santander (Brasil) S.A.		

Instituições

Administrador: 90.400.888/0001-42 - BANCO SANTANDER (BRASIL) S.A.

Data do Termo de Credenciamento: 13/06/2018

Gestor: 10.231.177/0001-52 - Santander Brasil Gestao De Recursos Ltda

Data do Termo de Credenciamento: 13/06/2018

Distribuidor: 90.400.888/0001-42 - BANCO SANTANDER (BRASIL) S.A.

Data do Termo de Credenciamento: 13/06/2018





APLICAÇÕES E RESGATES

DADOS COMPLEMENTARES DO ATIVO

Detalhes da Operação

Data de Início FI:	Taxa Adm (%):	Ag. Class. Risco:
Índ de Ref.:	Tx Performance (%):	Descrição:
Descrição:	Tx Performance (Índ. de Ref):	Classificação do FI:
Carência (dias):	Descrição:	Data Listagem Bolsa:
Resgate (dias):	Tx Performance (% a Superar):	Cód. Negociação Bolsa:

Fundo Destinado à Categoria de Investidor:

Fundo Investe em Cotas de Outros Fundos? Não

Emissores Privados

Há ativos financeiros não emitidos por instituição financeira?	Não	Há ativos financeiros que não são cotas de classe sênior de FIDC?	Não
Há ativos financeiros não emitidos por companhias abertas, operacionais e registradas na CVM?	Não	Há ativos financeiros ou que os respectivos emissores não são considerados de baixo risco de	Não
Há ativos financeiros emitidos por securitizadoras (CRI ou CRA)?	Não		

DADOS DA OPERAÇÃO

Descrição da Operação: Resgate de recursos originados de recursos da taxa administrativa com objetivo de custeio de despesas administrativas, operação em conformidade com a Política de Investimentos 2019 e autorizada pelo Conselho Deliberativo, Conselho Fiscal e Comitê de Investimentos.

Características dos Ativos: O fundo de Renda Fixa acompanha as variações do CDI no curto prazo, aplicando seus recursos preponderantemente em cotas de fundos de investimento. A rentabilidade do fundo varia conforme a taxa de juros sendo classificado como risco muito baixo.

Compatibilidade da aplicação com obrigações presentes e futuras do RPPS: Não há necessidade de atestado de compatibilidade





MINISTÉRIO DA PREVIDÊNCIA SOCIAL - MPS

SECRETARIA DE POLÍTICAS DE PREVIDÊNCIA SOCIAL - SPPS

DEPARTAMENTO DOS REGIMES DE PREVIDÊNCIA NO SERVIÇO PÚBLICO - DRPSP

APLICAÇÕES E RESGATES

DADOS DA OPERAÇÃO

Análise/Parecer do Colegiado Deliberativo e Comitê de Investimentos, conforme previsto na legislação do RPPS: A operação foi autorizada pelo Comitê de Investimento por meio de estudo técnico e/ou planilhas de planejamento de aplicações e resgates

Outras observações:

Proponente da Operação: JACQUELINE DA SILVA CAMPELO - XXX.XXX.XXX-XX

Gestor ou Autorizador da Operação: FRANCISCO BARRETO DE MENEZES LEITE - XXX.XXX.XXX-XX

Ativo em Enquadramento: Não

DADOS DA APR

Plano/Fundo Constituído: 06.234.755/0001-37 - PLANO FINANCEIRO

Carteira Administrada:

Identificação do Ativo

Fundo: 06.095.438/0001-87 - SANTANDER FIC FI INSTITUCIONAL RF

Operações

Tipo: Resgate / Venda	Quantidade de Cotas: 555.5993470000	Valor da Cota: R\$ 495,00
Data da Operação: 03/05/2019	Quantidade antes: 1314.1682210000	Valor da Operação: R\$ 275.018,99
Data de Liquidação: null	Quantidade após: 758.5688740000	Patrimônio Líquido do Fundo: R\$ 832.700.258,94
Agência/Conta: 4025 / 130000955 - 33 Banco Santander (Brasil) S.A.		

Instituições

Administrador: 90.400.888/0001-42 - BANCO SANTANDER (BRASIL) S.A.

Data do Termo de Credenciamento: 13/06/2018

Gestor: 10.231.177/0001-52 - Santander Brasil Gestao De Recursos Ltda

Data do Termo de Credenciamento: 13/06/2018

Distribuidor: 90.400.888/0001-42 - BANCO SANTANDER (BRASIL) S.A.

Data do Termo de Credenciamento: 13/06/2018





MINISTÉRIO DA PREVIDÊNCIA SOCIAL - MPS

SECRETARIA DE POLÍTICAS DE PREVIDÊNCIA SOCIAL - SPPS

DEPARTAMENTO DOS REGIMES DE PREVIDÊNCIA NO SERVIÇO PÚBLICO - DRPSP

APLICAÇÕES E RESGATES

DADOS COMPLEMENTARES DO ATIVO

Detalhes da Operação

Data de Início FI:	Taxa Adm (%):	Ag. Class. Risco:
Índ de Ref.:	Tx Performance (%):	Descrição:
Descrição:	Tx Performance (Índ. de Ref):	Classificação do FI:
Carência (dias):	Descrição:	Data Listagem Bolsa:
Resgate (dias):	Tx Performance (% a Superar):	Cód. Negociação Bolsa:

Fundo Destinado à Categoria de Investidor:

Fundo Investe em Cotas de Outros Fundos? Não

Emissores Privados

Há ativos financeiros não emitidos por instituição financeira?	Não	Há ativos financeiros que não são cotas de classe sênior de FIDC?	Não
Há ativos financeiros não emitidos por companhias abertas, operacionais e registradas na CVM?	Não	Há ativos financeiros ou que os respectivos emissores não são considerados de baixo risco de	Não
Há ativos financeiros emitidos por securitizadoras (CRI ou CRA)?	Não		

DADOS DA OPERAÇÃO

Descrição da Operação: Resgate de recursos originados de contribuições previdenciárias no plano de custeio financeiro com objetivo de complemento de pagamento da folha de benefícios previdenciários, operação em conformidade com a Política de Investimentos 2019 e autorizada pelo Conselho Deliberativo, Conselho Fiscal e Comitê de Investimentos

Características dos Ativos: fundo de Renda Fixa acompanha as variações do CDI, aplicando seus recursos preponderantemente em cotas de fundos de investimento. A rentabilidade do fundo varia conforme a taxa de juros sendo classificado como risco baixo.

Compatibilidade da aplicação com obrigações presentes e futuras do RPPS: Não há necessidade de atestado de compatibilidade





APLICAÇÕES E RESGATES

DADOS DA OPERAÇÃO

Análise/Parecer do Colegiado Deliberativo e Comitê de Investimentos, conforme previsto na legislação do RPPS: A operação foi autorizada pelo Comitê de Investimento por meio de estudo técnico e/ou planilhas de planejamento de aplicações e resgates

Outras observações:

Proponente da Operação: JACQUELINE DA SILVA CAMPELO - XXX.XXX.XXX-XX

Gestor ou Autorizador da Operação: FRANCISCO BARRETO DE MENEZES LEITE - XXX.XXX.XXX-XX

Ativo em Enquadramento: Não

DADOS DA APR

Plano/Fundo Constituído: 06.234.755/0001-37 - PLANO FINANCEIRO

Carteira Administrada:

Identificação do Ativo

Fundo: 06.095.438/0001-87 - SANTANDER FIC FI INSTITUCIONAL RF

Operações

TipoNova Aplicação em Ativo Mantido na Carteira	Quantidade de Cotas:381.3917430000	Valor da CotaR\$ 495,55
Data da Operação:10/05/2019	Quantidade antes758.5688740000	Valor da OperaçãoR\$ 189.000,00
Data de Liquidação: null	Quantidade após:1139.9606170000	Patrimônio Líquido do FundoR\$ 836.476.237,36
Agência/Conta4025 / 130000955 - 33 Banco Santander (Brasil) S.A.		

Instituições

Administrador:90.400.888/0001-42 - BANCO SANTANDER (BRASIL) S.A.

Data do Termo de Credenciamento:13/06/2018

Gestor:10.231.177/0001-52 - Santander Brasil Gestao De Recursos Ltda

Data do Termo de Credenciamento:13/06/2018

Distribuidor:90.400.888/0001-42 - BANCO SANTANDER (BRASIL) S.A.

Data do Termo de Credenciamento:13/06/2018





APLICAÇÕES E RESGATES

DADOS COMPLEMENTARES DO ATIVO

Detalhes da Operação

Data de Início FI:	Taxa Adm (%):	Ag. Class. Risco:
Índ de Ref.:	Tx Performance (%):	Descrição:
Descrição:	Tx Performance (Índ. de Ref):	Classificação do FI:
Carência (dias):	Descrição:	Data Listagem Bolsa:
Resgate (dias):	Tx Performance (% a Superar):	Cód. Negociação Bolsa:

Fundo Destinado à Categoria de Investidor:

Fundo Investe em Cotas de Outros Fundos? Não

Emissores Privados

Há ativos financeiros não emitidos por instituição financeira?	Não	Há ativos financeiros que não são cotas de classe sênior de FIDC?	Não
Há ativos financeiros não emitidos por companhias abertas, operacionais e registradas na CVM?	Não	Há ativos financeiros ou que os respectivos emissores não são considerados de baixo risco de	Não
Há ativos financeiros emitidos por securitizadoras (CRI ou CRA)?	Não		

DADOS DA OPERAÇÃO

Descrição da Operação: Aplicação de recursos originados de contribuições previdenciárias no plano de custeio financeiro, operação em conformidade com a Política de Investimentos 2019 e autorizada pelo Conselho Deliberativo, Conselho Fiscal e Comitê de Investimentos.

Características dos Ativos: O fundo de Renda Fixa acompanha as variações do CDI, aplicando seus recursos preponderantemente em cotas de fundos de investimento. A rentabilidade do fundo varia conforme a taxa de juros sendo classificado como risco baixo.

Compatibilidade da aplicação com obrigações presentes e futuras do RPPS: Não há necessidade de atestado de compatibilidade.





APLICAÇÕES E RESGATES

DADOS DA OPERAÇÃO

Análise/Parecer do Colegiado Deliberativo e Comitê de Investimentos, conforme previsto na legislação do RPPS: A operação foi autorizada pelo Comitê de Investimento por meio de estudo técnico e/ou planilhas de planejamento de aplicações e resgates.

Outras observações:

Proponente da Operação: JACQUELINE DA SILVA CAMPELO - XXX.XXX.XXX-XX

Gestor ou Autorizador da Operação: FRANCISCO BARRETO DE MENEZES LEITE - XXX.XXX.XXX-XX

Ativo em Enquadramento: Não

DADOS DA APR

Plano/Fundo Constituído: 06.234.755/0001-37 - PLANO FINANCEIRO

Carteira Administrada:

Identificação do Ativo

Fundo: 06.095.438/0001-87 - SANTANDER FIC FI INSTITUCIONAL RF

Operações

Tipo: Resgate / Venda	Quantidade de Cotas: 201.2511690000	Valor da Cota: R\$ 496,89
Data da Operação: 29/05/2019	Quantidade antes: 1139.9606170000	Valor da Operação: R\$ 100.000,00
Data de Liquidação: null	Quantidade após: 938.7094480000	Patrimônio Líquido do Fundo: R\$ 786.768.054,57
Agência/Conta: 4025 / 130000955 - 33 Banco Santander (Brasil) S.A.		

Instituições

Administrador: 90.400.888/0001-42 - BANCO SANTANDER (BRASIL) S.A.

Data do Termo de Credenciamento: 13/06/2018

Gestor: 10.231.177/0001-52 - Santander Brasil Gestao De Recursos Ltda

Data do Termo de Credenciamento: 13/06/2018

Distribuidor: 90.400.888/0001-42 - BANCO SANTANDER (BRASIL) S.A.

Data do Termo de Credenciamento: 13/06/2018





APLICAÇÕES E RESGATES

DADOS COMPLEMENTARES DO ATIVO

Detalhes da Operação

Data de Início FI:	Taxa Adm (%):	Ag. Class. Risco:
Índ de Ref.:	Tx Performance (%):	Descrição:
Descrição:	Tx Performance (Índ. de Ref):	Classificação do FI:
Carência (dias):	Descrição:	Data Listagem Bolsa:
Resgate (dias):	Tx Performance (% a Superar):	Cód. Negociação Bolsa:

Fundo Destinado à Categoria de Investidor:

Fundo Investe em Cotas de Outros Fundos? Não

Emissores Privados

Há ativos financeiros não emitidos por instituição financeira?	Não	Há ativos financeiros que não são cotas de classe sênior de FIDC?	Não
Há ativos financeiros não emitidos por companhias abertas, operacionais e registradas na CVM?	Não	Há ativos financeiros ou que os respectivos emissores não são considerados de baixo risco de	Não
Há ativos financeiros emitidos por securitizadoras (CRI ou CRA)?	Não		

DADOS DA OPERAÇÃO

Descrição da Operação: Resgate de recursos originados de contribuições previdenciárias no plano de custeio financeiro com objetivo de complemento de pagamento da folha de benefícios previdenciários, operação em conformidade com a Política de Investimentos 2019 e autorizada pelo Conselho Deliberativo, Conselho Fiscal e Comitê de Investimentos

Características dos Ativos: O fundo de Renda Fixa acompanha as variações do CDI, aplicando seus recursos preponderantemente em cotas de fundos de investimento. A rentabilidade do fundo varia conforme a taxa de juros sendo classificado como risco baixo.

Compatibilidade da aplicação com obrigações presentes e futuras do RPPS: Não há necessidade de atestado de compatibilidade





MINISTÉRIO DA PREVIDÊNCIA SOCIAL - MPS

SECRETARIA DE POLÍTICAS DE PREVIDÊNCIA SOCIAL - SPPS

DEPARTAMENTO DOS REGIMES DE PREVIDÊNCIA NO SERVIÇO PÚBLICO - DRPSP

APLICAÇÕES E RESGATES

DADOS DA OPERAÇÃO

Análise/Parecer do Colegiado Deliberativo e Comitê de Investimentos, conforme previsto na legislação do RPPS:

A operação foi autorizada pelo Comitê de Investimento por meio de estudo técnico e/ou planilhas de planejamento de aplicações e resgates.

Outras observações:

Proponente da Operação: JACQUELINE DA SILVA CAMPELO - XXX.XXX.XXX-XX

Gestor ou Autorizador da Operação: FRANCISCO BARRETO DE MENEZES LEITE - XXX.XXX.XXX-XX

Ativo em Enquadramento: Não





MINISTÉRIO DA PREVIDÊNCIA SOCIAL - MPS

SECRETARIA DE POLÍTICAS DE PREVIDÊNCIA SOCIAL - SPPS

DEPARTAMENTO DOS REGIMES DE PREVIDÊNCIA NO SERVIÇO PÚBLICO - DRPSP

APLICAÇÕES E RESGATES

DADOS DA APR

Plano/Fundo Constituído: 06.234.755/0001-37 - PLANO FINANCEIRO

Carteira Administrada:

Identificação do Ativo

Fundo: 03.543.447/0001-03 - BB PREVIDENCIÁRIO RENDA FIXA IMA-B 5 LP FUNDO DE INVESTIMENTOS EM COTAS DE FI

Operações

Tipo: Resgate / Venda	Quantidade de Cotas: 110214.4090850000	Valor da Cota: R\$ 18,15
Data da Operação: 27/06/2019	Quantidade antes: 269088.4359870000	Valor da Operação: R\$ 2.000.000,00
Data de Liquidação: null	Quantidade após: 158874.0269020000	Patrimônio Líquido do Fundo:
Agência/Conta: 1361 / 155276 - 1 Banco do Brasil S.A.		

Instituições

Administrador: 30.822.936/0001-69 - BB GESTÃO DE RECURSOS DISTRIBUIDORA DE TÍTULOS E VALORES MOBILIÁRIOS S.A.

Data do Termo de Credenciamento: 13/06/2018

Gestor: 30.822.936/0001-69 - BB GESTÃO DE RECURSOS DISTRIBUIDORA DE TÍTULOS E VALORES MOBILIÁRIOS S.A.

Data do Termo de Credenciamento: 13/06/2018

Distribuidor: 00.000.000/0001-91 - BANCO DO BRASIL S/A.

Data do Termo de Credenciamento: 13/06/2018

DADOS COMPLEMENTARES DO ATIVO





APLICAÇÕES E RESGATES

DADOS COMPLEMENTARES DO ATIVO

Detalhes da Operação

Data de Início FI:	Taxa Adm (%):	Ag. Class. Risco:
Índ de Ref.:	Tx Performance (%):	Descrição:
Descrição:	Tx Performance (Índ. de Ref):	Classificação do FI:
Carência (dias):	Descrição:	Data Listagem Bolsa:
Resgate (dias):	Tx Performance (% a Superar):	Cód. Negociação Bolsa:

Fundo Destinado à Categoria de Investidor:

Fundo Investe em Cotas de Outros Fundos? Não

Emissores Privados

Há ativos financeiros não emitidos por instituição financeira?	Há ativos financeiros que não são cotas de classe sênior de FIDC?
Há ativos financeiros não emitidos por companhias abertas, operacionais e registradas na CVM?	Há ativos financeiros ou que os respectivos emissores não são considerados de baixo risco de
Há ativos financeiros emitidos por securitizadoras (CRI ou CRA)?	

DADOS DA OPERAÇÃO

Descrição da Operação: Resgate de recursos originados de contribuições previdenciárias no plano de custeio financeiro com objetivo de complemento do pagamento de recursos destinados ao custeio previdenciário, operação em conformidade com a Política de Investimentos 2019 e autorizada pelo Conselho Deliberativo, Conselho Fiscal e Comitê de Investimentos.

Características dos Ativos: O fundo de Renda Fixa acompanha o sub-índice IMA-B, aplicando seus recursos em Títulos Públicos Federais. Além disso, deverá manter suas aplicações em ativos cuja rentabilidade esteja atrelada a variação na taxa de juros doméstica e risco alto.

Compatibilidade da aplicação com obrigações presentes e futuras do RPPS: Não há necessidade de Atestado de Compatibilidade em razão do prazo curto da carência e/ou resgate.





MINISTÉRIO DA PREVIDÊNCIA SOCIAL - MPS

SECRETARIA DE POLÍTICAS DE PREVIDÊNCIA SOCIAL - SPPS

DEPARTAMENTO DOS REGIMES DE PREVIDÊNCIA NO SERVIÇO PÚBLICO - DRPSP

APLICAÇÕES E RESGATES

DADOS DA OPERAÇÃO

Análise/Parecer do Colegiado Deliberativo e Comitê de Investimentos, conforme previsto na legislação do RPPS: A operação foi autorizada pelo Comitê de Investimento por meio de estudo técnico e/ou planilhas de planejamento de aplicações e resgates.

Outras observações:

Proponente da Operação: JACQUELINE DA SILVA CAMPELO - XXX.XXX.XXX-XX

Gestor ou Autorizador da Operação: FRANCISCO BARRETO DE MENEZES LEITE - XXX.XXX.XXX-XX

Ativo em Enquadramento: Não

DADOS DA APR

Plano/Fundo Constituído: 06.234.755/0001-37 - PLANO PREVIDENCIÁRIO

Carteira Administrada:

Identificação do Ativo

Fundo: 14.504.578/0001-90 - SANTANDER FUNDO DE INVESTIMENTO EM COTAS DE FUNDOS DE INVESTIMENTO IMA-B INSTITUCIONAL TP RF LP

Operações

TipoNova Aplicação em Ativo Mantido na Carteira	Quantidade de Cotas:3606.5052680000	Valor da CotaR\$ 24,78
Data da Operação:11/06/2019	Quantidade antes7879.5546640000	Valor da OperaçãoR\$ 89.372,01
Data de Liquidação: null	Quantidade após:11486.0599320000	Patrimônio Líquido do FundoR\$ 927.396.576,29
Agência/Conta4025 / 450000026 - 33 Banco Santander (Brasil) S.A.		

Instituições

Administrador90.400.888/0001-42 - BANCO SANTANDER (BRASIL) S.A.

Data do Termo de Credenciamento:13/06/2018

Gestor:10.231.177/0001-52 - Santander Brasil Gestao De Recursos Ltda

Data do Termo de Credenciamento:13/06/2018

Distribuidor90.400.888/0001-42 - BANCO SANTANDER (BRASIL) S.A.

Data do Termo de Credenciamento:13/06/2018

Assinado Digitalmente por: FRANCISCO BARRETO DE MENEZES LEITE
Acesse em: <https://etcce:pe.gov.br/epp/validadoc:seamCodigo.do documento: e8da7c77-867d-4f03-820f-bfdaa1448f01>





APLICAÇÕES E RESGATES

DADOS COMPLEMENTARES DO ATIVO

Detalhes da Operação

Data de Início FI:	Taxa Adm (%):	Ag. Class. Risco:
Índ de Ref.:	Tx Performance (%):	Descrição:
Descrição:	Tx Performance (Índ. de Ref):	Classificação do FI:
Carência (dias):	Descrição:	Data Listagem Bolsa:
Resgate (dias):	Tx Performance (% a Superar):	Cód. Negociação Bolsa:

Fundo Destinado à Categoria de Investidor:

Fundo Investe em Cotas de Outros Fundos? Não

Emissores Privados

Há ativos financeiros não emitidos por instituição financeira?	Há ativos financeiros que não são cotas de classe sênior de FIDC?
Há ativos financeiros não emitidos por companhias abertas, operacionais e registradas na CVM?	Há ativos financeiros ou que os respectivos emissores não são considerados de baixo risco de
Há ativos financeiros emitidos por securitizadoras (CRI ou CRA)?	

DADOS DA OPERAÇÃO

Descrição da Operação: Aplicação de recursos originados de contribuições previdenciárias no plano de custeio previdenciário com objetivo de complemento do pagamento de recursos destinados ao custeio previdenciário, operação em conformidade com a Política de Investimentos 2019 e autorizada pelo Conselho Deliberativo, Conselho Fiscal e Comitê de Investimentos.

Características dos Ativos: O fundo de Renda Fixa acompanha o sub-índice IMA-B, aplicando seus recursos em Títulos Públicos Federais. Além disso, deverá manter suas aplicações em ativos cuja rentabilidade esteja atrelada a variação na taxa de juros doméstica e risco alto.

Compatibilidade da aplicação com obrigações presentes e futuras do RPPS: Não há necessidade de Atestado de Compatibilidade em razão do prazo curto da carência e/ou resgate.





APLICAÇÕES E RESGATES

DADOS DA OPERAÇÃO

Análise/Parecer do Colegiado Deliberativo e Comitê de Investimentos, conforme previsto na legislação do RPPS: A operação foi autorizada pelo Comitê de Investimento por meio de estudo técnico e/ou planilhas de planejamento de aplicações e resgates.

Outras observações:

Proponente da Operação: JACQUELINE DA SILVA CAMPELO - XXX.XXX.XXX-XX

Gestor ou Autorizador da Operação: FRANCISCO BARRETO DE MENEZES LEITE - XXX.XXX.XXX-XX

Ativo em Enquadramento: Não

DADOS DA APR

Plano/Fundo Constituído: 06.234.755/0001-37 - PLANO FINANCEIRO

Carteira Administrada:

Identificação do Ativo

Fundo: 14.504.578/0001-90 - SANTANDER FUNDO DE INVESTIMENTO EM COTAS DE FUNDOS DE INVESTIMENTO IMA-B INSTITUCIONAL TP RF LP

Operações

TipoAplicação Inicial / Compra / Aporte ou Vinculação de Bens	Quantidade de Cotas: 11818.4384830000	Valor da CotaR\$ 25,38
Data da Operação28/06/2019	Quantidade antes0E-10	Valor da OperaçãoR\$ 300.000,00
Data de Liquidação: null	Quantidade após:11818.4384830000	Patrimônio Líquido do FundoR\$ 1.015.720.207,38
Agência/Conta4025 / 130000955 - 33 Banco Santander (Brasil) S.A.		

Instituições

Administrador90.400.888/0001-42 - BANCO SANTANDER (BRASIL) S.A.

Data do Termo de Credenciamento: 13/06/2018

Gestor:10.231.177/0001-52 - Santander Brasil Gestao De Recursos Ltda

Data do Termo de Credenciamento: 13/06/2018

Distribuidor90.400.888/0001-42 - BANCO SANTANDER (BRASIL) S.A.

Data do Termo de Credenciamento: 13/06/2018





APLICAÇÕES E RESGATES

DADOS COMPLEMENTARES DO ATIVO

Detalhes da Operação

Data de Início FI: 29/12/2011	Taxa Adm (%):	Ag. Class. Risco:
Índ de Ref.: CDI	Tx Performance (%):	Descrição:
Descrição:	Tx Performance (Índ. de Ref):	Classificação do FI:
Carência (dias):	Descrição:	Data Listagem Bolsa:
Resgate (dias): 0	Tx Performance (% a Superar):	Cód. Negociação Bolsa:

Fundo Destinado à Categoria de Investidor: Investidor em Geral

Fundo Investe em Cotas de Outros Fundos? Sim

Emissores Privados

Há ativos financeiros não emitidos por instituição financeira?	Há ativos financeiros que não são cotas de classe sênior de FIDC?
Há ativos financeiros não emitidos por companhias abertas, operacionais e registradas na CVM?	Há ativos financeiros ou que os respectivos emissores não são considerados de baixo risco de
Há ativos financeiros emitidos por securitizadoras (CRI ou CRA)?	

DADOS DA OPERAÇÃO

Descrição da Operação: Aplicação de recursos originados de contribuições previdenciárias do plano de custeio financeiro, operação em conformidade com a Política de Investimentos 2019 e autorizada pelo Conselho Deliberativo, Conselho Fiscal e Comitê de Investimentos.





MINISTÉRIO DA PREVIDÊNCIA SOCIAL - MPS

SECRETARIA DE POLÍTICAS DE PREVIDÊNCIA SOCIAL - SPPS

DEPARTAMENTO DOS REGIMES DE PREVIDÊNCIA NO SERVIÇO PÚBLICO - DRPSP

APLICAÇÕES E RESGATES

DADOS DA OPERAÇÃO

Características dos Ativos: O fundo de Renda Fixa acompanha o sub-índice IMA-B, aplicando seus recursos em Títulos Públicos Federais. Além disso, deverá manter suas aplicações em ativos cuja rentabilidade esteja atrelada a variação na taxa de juros doméstica e risco alto.

Compatibilidade da aplicação com obrigações presentes e futuras do RPPS: Não há necessidade de Atestado de Compatibilidade em razão do prazo curto da carência e/ou resgate.

Análise/Parecer do Colegiado Deliberativo e Comitê de Investimentos, conforme previsto na legislação do RPPS: A operação foi autorizada pelo Comitê de Investimento por meio de estudo técnico e/ou planilhas de planejamento de aplicações e resgates.

Outras observações:

Proponente da Operação: JACQUELINE DA SILVA CAMPELO - XXX.XXX.XXX-XX

Gestor ou Autorizador da Operação: FRANCISCO BARRETO DE MENEZES LEITE - XXX.XXX.XXX-XX

Ativo em Enquadramento: Não

DADOS DA APR





APLICAÇÕES E RESGATES

Plano/Fundo Constituído: 06.234.755/0001-37 - TAXA DE ADMINISTRAÇÃO

Carteira Administrada:

Identificação do Ativo

Fundo: 06.095.438/0001-87 - SANTANDER FIC FI INSTITUCIONAL RF

Operações

Tipo: Resgate / Venda	Quantidade de Cotas: 50.2931750000	Valor da Cota: R\$ 497,09
Data da Operação: 05/06/2019	Quantidade antes: 1768.0653060000	Valor da Operação: R\$ 25.000,01
Data de Liquidação: null	Quantidade após: 1717.7721310000	Patrimônio Líquido do Fundo: R\$ 789.859.169,35
Agência/Conta: 4025 / 130001042 - 33 Banco Santander (Brasil) S.A.		

Instituições

Administrador: 90.400.888/0001-42 - BANCO SANTANDER (BRASIL) S.A.

Data do Termo de Credenciamento: 13/06/2018

Gestor: 10.231.177/0001-52 - Santander Brasil Gestao De Recursos Ltda

Data do Termo de Credenciamento: 13/06/2018

Distribuidor: 90.400.888/0001-42 - BANCO SANTANDER (BRASIL) S.A.

Data do Termo de Credenciamento: 13/06/2018

DADOS COMPLEMENTARES DO ATIVO





APLICAÇÕES E RESGATES

DADOS COMPLEMENTARES DO ATIVO

Detalhes da Operação

Data de Início FI:	Taxa Adm (%):	Ag. Class. Risco:
Índ de Ref.:	Tx Performance (%):	Descrição:
Descrição:	Tx Performance (Índ. de Ref):	Classificação do FI:
Carência (dias):	Descrição:	Data Listagem Bolsa:
Resgate (dias):	Tx Performance (% a Superar):	Cód. Negociação Bolsa:

Fundo Destinado à Categoria de Investidor:

Fundo Investe em Cotas de Outros Fundos? Não

Emissores Privados

Há ativos financeiros não emitidos por instituição financeira?	Não	Há ativos financeiros que não são cotas de classe sênior de FIDC?	Não
Há ativos financeiros não emitidos por companhias abertas, operacionais e registradas na CVM?	Não	Há ativos financeiros ou que os respectivos emissores não são considerados de baixo risco de	Não
Há ativos financeiros emitidos por securitizadoras (CRI ou CRA)?	Não		

DADOS DA OPERAÇÃO

Descrição da Operação: Resgate de recursos originados da taxa administrativa com com objetivo do custeio da despesa administrativa, operação em conformidade com a Política de Investimentos 2019 e autorizada pelo Conselho Deliberativo, Conselho Fiscal e Comitê de Investimentos.

Características dos Ativos: O fundo de Renda Fixa acompanha as variações do CDI no curto prazo , aplicando seus recursos preponderantemente em cotas de fundos de investimento. A rentabilidade do fundo varia conforme a taxa de juros sendo classificado como risco muito baixo.

Compatibilidade da aplicação com obrigações presentes e futuras do RPPS: Não há necessidade de Atestado de Compatibilidade em razão do prazo curto da carência e/ou resgate.





MINISTÉRIO DA PREVIDÊNCIA SOCIAL - MPS

SECRETARIA DE POLÍTICAS DE PREVIDÊNCIA SOCIAL - SPPS

DEPARTAMENTO DOS REGIMES DE PREVIDÊNCIA NO SERVIÇO PÚBLICO - DRPSP

APLICAÇÕES E RESGATES

DADOS DA OPERAÇÃO

Análise/Parecer do Colegiado Deliberativo e Comitê de Investimentos, conforme previsto na legislação do RPPS: A operação foi autorizada pelo Comitê de Investimento por meio de estudo técnico e/ou planilhas de planejamento de aplicações e resgates.

Outras observações:

Proponente da Operação: JACQUELINE DA SILVA CAMPELO - XXX.XXX.XXX-XX

Gestor ou Autorizador da Operação: FRANCISCO BARRETO DE MENEZES LEITE - XXX.XXX.XXX-XX

Ativo em Enquadramento: Não

DADOS DA APR

Plano/Fundo Constituído: 06.234.755/0001-37 - PLANO FINANCEIRO

Carteira Administrada:

Identificação do Ativo

Fundo: 06.095.438/0001-87 - SANTANDER FIC FI INSTITUCIONAL RF

Operações

Tipo: Resgate / Venda	Quantidade de Cotas: 804.6905740000	Valor da Cota: R\$ 497,09
Data da Operação: 05/06/2019	Quantidade antes: 938.7094480000	Valor da Operação: R\$ 400.000,01
Data de Liquidação: null	Quantidade após: 134.0188740000	Patrimônio Líquido do Fundo: R\$ 789.859.169,35
Agência/Conta: 4025 / 130000955 - 33 Banco Santander (Brasil) S.A.		

Instituições

Administrador: 90.400.888/0001-42 - BANCO SANTANDER (BRASIL) S.A.

Data do Termo de Credenciamento: 13/06/2018

Gestor: 10.231.177/0001-52 - Santander Brasil Gestao De Recursos Ltda

Data do Termo de Credenciamento: 13/06/2018

Distribuidor: 90.400.888/0001-42 - BANCO SANTANDER (BRASIL) S.A.

Data do Termo de Credenciamento: 13/06/2018





APLICAÇÕES E RESGATES

DADOS COMPLEMENTARES DO ATIVO

Detalhes da Operação

Data de Início FI:	Taxa Adm (%):	Ag. Class. Risco:
Índ de Ref.:	Tx Performance (%):	Descrição:
Descrição:	Tx Performance (Índ. de Ref):	Classificação do FI:
Carência (dias):	Descrição:	Data Listagem Bolsa:
Resgate (dias):	Tx Performance (% a Superar):	Cód. Negociação Bolsa:

Fundo Destinado à Categoria de Investidor:

Fundo Investe em Cotas de Outros Fundos? Não

Emissores Privados

Há ativos financeiros não emitidos por instituição financeira?	Não	Há ativos financeiros que não são cotas de classe sênior de FIDC?	Não
Há ativos financeiros não emitidos por companhias abertas, operacionais e registradas na CVM?	Não	Há ativos financeiros ou que os respectivos emissores não são considerados de baixo risco de	Não
Há ativos financeiros emitidos por securitizadoras (CRI ou CRA)?	Não		

DADOS DA OPERAÇÃO

Descrição da Operação: Resgate de recursos originados de contribuições previdenciárias no plano de custeio financeiro com objetivo de complemento do pagamento de despesas com benefícios previdenciários, operação em conformidade com a Política de Investimentos 2019 e autorizada pelo Conselho Deliberativo, Conselho Fiscal e Comitê de Investimentos.

Características dos Ativos: O fundo de Renda Fixa acompanha as variações do CDI no curto prazo, aplicando seus recursos preponderantemente em cotas de fundos de investimento. A rentabilidade do fundo varia conforme a taxa de juros sendo classificado como risco muito baixo.

Compatibilidade da aplicação com obrigações presentes e futuras do RPPS: Não há necessidade de Atestado de Compatibilidade em razão do prazo curto da carência e/ou resgate.





APLICAÇÕES E RESGATES

DADOS DA OPERAÇÃO

Análise/Parecer do Colegiado Deliberativo e Comitê de Investimentos, conforme previsto na legislação do RPPS: A operação foi autorizada pelo Comitê de Investimento por meio de estudo técnico e/ou planilhas de planejamento de aplicações e resgates.

Outras observações:

Proponente da Operação: JACQUELINE DA SILVA CAMPELO - XXX.XXX.XXX-XX

Gestor ou Autorizador da Operação: FRANCISCO BARRETO DE MENEZES LEITE - XXX.XXX.XXX-XX

Ativo em Enquadramento: Não

DADOS DA APR

Plano/Fundo Constituído: 06.234.755/0001-37 - PLANO FINANCEIRO

Carteira Administrada:

Identificação do Ativo

Fundo: 06.095.438/0001-87 - SANTANDER FIC FI INSTITUCIONAL RF

Operações

TipoNova Aplicação em Ativo Mantido na Carteira	Quantidade de Cotas:301.6349540000	Valor da CotaR\$ 497,29
Data da Operação:06/06/2019	Quantidade antes:134.0188740000	Valor da OperaçãoR\$ 150.000,00
Data de Liquidação: null	Quantidade após:435.6538280000	Patrimônio Líquido do FundoR\$ 790.412.037,16
Agência/Conta:4025 / 130000955 - 33 Banco Santander (Brasil) S.A.		

Instituições

Administrador:90.400.888/0001-42 - BANCO SANTANDER (BRASIL) S.A.

Data do Termo de Credenciamento:13/06/2018

Gestor:10.231.177/0001-52 - Santander Brasil Gestao De Recursos Ltda

Data do Termo de Credenciamento:13/06/2018

Distribuidor:90.400.888/0001-42 - BANCO SANTANDER (BRASIL) S.A.

Data do Termo de Credenciamento:13/06/2018





APLICAÇÕES E RESGATES

DADOS COMPLEMENTARES DO ATIVO

Detalhes da Operação

Data de Início FI:	Taxa Adm (%):	Ag. Class. Risco:
Índ de Ref.:	Tx Performance (%):	Descrição:
Descrição:	Tx Performance (Índ. de Ref):	Classificação do FI:
Carência (dias):	Descrição:	Data Listagem Bolsa:
Resgate (dias):	Tx Performance (% a Superar):	Cód. Negociação Bolsa:

Fundo Destinado à Categoria de Investidor:

Fundo Investe em Cotas de Outros Fundos? Não

Emissores Privados

Há ativos financeiros não emitidos por instituição financeira?	Não	Há ativos financeiros que não são cotas de classe sênior de FIDC?	Não
Há ativos financeiros não emitidos por companhias abertas, operacionais e registradas na CVM?	Não	Há ativos financeiros ou que os respectivos emissores não são considerados de baixo risco de	Não
Há ativos financeiros emitidos por securitizadoras (CRI ou CRA)?	Não		

DADOS DA OPERAÇÃO

Descrição da Operação: Aplicação de recursos originados de contribuições previdenciárias no plano de custeio financeiro, operação em conformidade com a Política de Investimentos 2019 e autorizada pelos órgãos deliberativos.

Características dos Ativos: O fundo de Renda Fixa acompanha as variações do CDI no curto prazo, aplicando seus recursos preponderantemente em cotas de fundos de investimento. A rentabilidade do fundo varia conforme a taxa de juros sendo classificado como risco muito baixo.

Compatibilidade da aplicação com obrigações presentes e futuras do RPPS: Não há necessidade de atestado de compatibilidade.





APLICAÇÕES E RESGATES

DADOS DA OPERAÇÃO

Análise/Parecer do Colegiado Deliberativo e Comitê de Investimentos, conforme previsto na legislação do RPPS: A operação foi autorizada pelo Comitê de Investimento por meio de estudo técnico e/ou planilhas de planejamento de aplicações e resgates.

Outras observações:

Proponente da Operação: JACQUELINE DA SILVA CAMPELO - XXX.XXX.XXX-XX

Gestor ou Autorizador da Operação: FRANCISCO BARRETO DE MENEZES LEITE - XXX.XXX.XXX-XX

Ativo em Enquadramento: Não

DADOS DA APR

Plano/Fundo Constituído: 06.234.755/0001-37 - PLANO FINANCEIRO

Carteira Administrada:

Identificação do Ativo

Fundo: 06.095.438/0001-87 - SANTANDER FIC FI INSTITUCIONAL RF

Operações

TipoNova Aplicação em Ativo Mantido na Carteira	Quantidade de Cotas: 1607.0873230000	Valor da CotaR\$ 497,79
Data da Operação: 10/06/2019	Quantidade antes: 435.6538280000	Valor da OperaçãoR\$ 800.000,00
Data de Liquidação: null	Quantidade após: 2042.7411510000	Patrimônio Líquido do FundoR\$ 792.905.422,71
Agência/Conta: 4025 / 130000955 - 33 Banco Santander (Brasil) S.A.		

Instituições

Administrador: 90.400.888/0001-42 - BANCO SANTANDER (BRASIL) S.A.

Data do Termo de Credenciamento: 13/06/2018

Gestor: 10.231.177/0001-52 - Santander Brasil Gestao De Recursos Ltda

Data do Termo de Credenciamento: 13/06/2018

Distribuidor: 90.400.888/0001-42 - BANCO SANTANDER (BRASIL) S.A.

Data do Termo de Credenciamento: 13/06/2018





APLICAÇÕES E RESGATES

DADOS COMPLEMENTARES DO ATIVO

Detalhes da Operação

Data de Início FI:	Taxa Adm (%):	Ag. Class. Risco:
Índ de Ref.:	Tx Performance (%):	Descrição:
Descrição:	Tx Performance (Índ. de Ref):	Classificação do FI:
Carência (dias):	Descrição:	Data Listagem Bolsa:
Resgate (dias):	Tx Performance (% a Superar):	Cód. Negociação Bolsa:

Fundo Destinado à Categoria de Investidor:

Fundo Investe em Cotas de Outros Fundos? Não

Emissores Privados

Há ativos financeiros não emitidos por instituição financeira?	Não	Há ativos financeiros que não são cotas de classe sênior de FIDC?	Não
Há ativos financeiros não emitidos por companhias abertas, operacionais e registradas na CVM?	Não	Há ativos financeiros ou que os respectivos emissores não são considerados de baixo risco de	Não
Há ativos financeiros emitidos por securitizadoras (CRI ou CRA)?	Não		

DADOS DA OPERAÇÃO

Descrição da Operação: Aplicação de recursos originados de contribuições previdenciárias no plano de custeio financeiro, operação em conformidade com a Política de Investimentos 2019 e autorizada pelo Conselho Deliberativo, Conselho Fiscal e Comitê de Investimentos.

Características dos Ativos: O fundo de Renda Fixa acompanha as variações do CDI no curto prazo, aplicando seus recursos preponderantemente em cotas de fundos de investimento. A rentabilidade varia conforme a taxa de juros é classificado como baixo risco.

Compatibilidade da aplicação com obrigações presentes e futuras do RPPS: Não há necessidade de atestado de compatibilidade.





APLICAÇÕES E RESGATES

DADOS DA OPERAÇÃO

Análise/Parecer do Colegiado Deliberativo e Comitê de Investimentos, conforme previsto na legislação do RPPS: A operação foi autorizada pelo Comitê de Investimento por meio de estudo técnico e/ou planilhas de planejamento de aplicações e resgates.

Outras observações:

Proponente da Operação: JACQUELINE DA SILVA CAMPELO - XXX.XXX.XXX-XX

Gestor ou Autorizador da Operação: FRANCISCO BARRETO DE MENEZES LEITE - XXX.XXX.XXX-XX

Ativo em Enquadramento: Não

DADOS DA APR

Plano/Fundo Constituído: 06.234.755/0001-37 - PLANO FINANCEIRO

Carteira Administrada:

Identificação do Ativo

Fundo: 06.095.438/0001-87 - SANTANDER FIC FI INSTITUCIONAL RF

Operações

Tipo: Resgate / Venda	Quantidade de Cotas: 1.405.391.449.0000	Valor da Cota: R\$ 498,08
Data da Operação: 13/06/2019	Quantidade antes: 2.042.741.151.0000	Valor da Operação: R\$ 700.000,00
Data de Liquidação: null	Quantidade após: 637.349.702.0000	Patrimônio Líquido do Fundo: R\$ 794.022.481,92
Agência/Conta: 4025 / 130000955 - 33 Banco Santander (Brasil) S.A.		

Instituições

Administrador: 90.400.888/0001-42 - BANCO SANTANDER (BRASIL) S.A.

Data do Termo de Credenciamento: 13/06/2018

Gestor: 10.231.177/0001-52 - Santander Brasil Gestao De Recursos Ltda

Data do Termo de Credenciamento: 13/06/2018

Distribuidor: 90.400.888/0001-42 - BANCO SANTANDER (BRASIL) S.A.

Data do Termo de Credenciamento: 13/06/2018





APLICAÇÕES E RESGATES

DADOS COMPLEMENTARES DO ATIVO

Detalhes da Operação

Data de Início FI:	Taxa Adm (%):	Ag. Class. Risco:
Índ de Ref.:	Tx Performance (%):	Descrição:
Descrição:	Tx Performance (Índ. de Ref):	Classificação do FI:
Carência (dias):	Descrição:	Data Listagem Bolsa:
Resgate (dias):	Tx Performance (% a Superar):	Cód. Negociação Bolsa:

Fundo Destinado à Categoria de Investidor:

Fundo Investe em Cotas de Outros Fundos? Não

Emissores Privados

Há ativos financeiros não emitidos por instituição financeira?	Não	Há ativos financeiros que não são cotas de classe sênior de FIDC?	Não
Há ativos financeiros não emitidos por companhias abertas, operacionais e registradas na CVM?	Não	Há ativos financeiros ou que os respectivos emissores não são considerados de baixo risco de	Não
Há ativos financeiros emitidos por securitizadoras (CRI ou CRA)?	Não		

DADOS DA OPERAÇÃO

Descrição da Operação: Resgate de recursos originados de contribuições previdenciárias no plano de custeio financeiro com objetivo de complemento de pagamento de benefícios previdenciários, operação em conformidade com a Política de Investimentos 2019 e autorizada pelo Conselho Deliberativo, Conselho Fiscal e Comitê de Investimentos.

Características dos Ativos: O fundo de Renda Fixa acompanha as variações do CDI no curto prazo, aplicando seus recursos preponderantemente em cotas de fundos de investimento. A rentabilidade do fundo varia conforme a taxa de juros sendo classificado como risco muito baixo.

Compatibilidade da aplicação com obrigações presentes e futuras do RPPS: Não há necessidade de atestado de compatibilidade.





APLICAÇÕES E RESGATES

DADOS DA OPERAÇÃO

Análise/Parecer do Colegiado Deliberativo e Comitê de Investimentos, conforme previsto na legislação do RPPS: A operação foi autorizada pelo Comitê de Investimento por meio de estudo técnico e/ou planilhas de planejamento de aplicações e resgates.

Outras observações:

Proponente da Operação: JACQUELINE DA SILVA CAMPELO - XXX.XXX.XXX-XX

Gestor ou Autorizador da Operação: FRANCISCO BARRETO DE MENEZES LEITE - XXX.XXX.XXX-XX

Ativo em Enquadramento: Não

DADOS DA APR

Plano/Fundo Constituído: 06.234.755/0001-37 - PLANO FINANCEIRO

Carteira Administrada:

Identificação do Ativo

Fundo: 06.095.438/0001-87 - SANTANDER FIC FI INSTITUCIONAL RF

Operações

Tipo: Resgate / Venda	Quantidade de Cotas: 30.0973220000	Valor da Cota: R\$ 498,38
Data da Operação: 17/06/2019	Quantidade antes: 637.3497020000	Valor da Operação: R\$ 15.000,00
Data de Liquidação: null	Quantidade após: 607.2523800000	Patrimônio Líquido do Fundo: R\$ 794.317.419,81

Agência/Conta: 4025 / 130000955 - 33 Banco Santander (Brasil) S.A.

Instituições

Administrador: 90.400.888/0001-42 - BANCO SANTANDER (BRASIL) S.A.

Data do Termo de Credenciamento: 13/06/2018

Gestor: 10.231.177/0001-52 - Santander Brasil Gestao De Recursos Ltda

Data do Termo de Credenciamento: 13/06/2018

Distribuidor: 90.400.888/0001-42 - BANCO SANTANDER (BRASIL) S.A.

Data do Termo de Credenciamento: 13/06/2018





APLICAÇÕES E RESGATES

DADOS COMPLEMENTARES DO ATIVO

Detalhes da Operação

Data de Início FI:	Taxa Adm (%):	Ag. Class. Risco:
Índ de Ref.:	Tx Performance (%):	Descrição:
Descrição:	Tx Performance (Índ. de Ref):	Classificação do FI:
Carência (dias):	Descrição:	Data Listagem Bolsa:
Resgate (dias):	Tx Performance (% a Superar):	Cód. Negociação Bolsa:

Fundo Destinado à Categoria de Investidor:

Fundo Investe em Cotas de Outros Fundos? Não

Emissores Privados

Há ativos financeiros não emitidos por instituição financeira?	Não	Há ativos financeiros que não são cotas de classe sênior de FIDC?	Não
Há ativos financeiros não emitidos por companhias abertas, operacionais e registradas na CVM?	Não	Há ativos financeiros ou que os respectivos emissores não são considerados de baixo risco de	Não
Há ativos financeiros emitidos por securitizadoras (CRI ou CRA)?	Não		

DADOS DA OPERAÇÃO

Descrição da Operação: Resgate de recursos originados de contribuições previdenciárias no plano de custeio financeiro com objetivo de complemento do pagamento de benefícios previdenciários, operação em conformidade com a Política de Investimentos 2019 e autorizada pelo Conselho Deliberativo, Conselho Fiscal e Comitê de Investimentos.

Características dos Ativos: O fundo de Renda Fixa acompanha as variações do CDI no curto prazo, aplicando seus recursos preponderantemente em cotas de fundos de investimento. A rentabilidade do fundo varia conforme a taxa de juros sendo classificado como risco muito baixo.

Compatibilidade da aplicação com obrigações presentes e futuras do RPPS: Não há necessidade de Atestado de Compatibilidade em razão do prazo curto da carência e/ou resgate.





APLICAÇÕES E RESGATES

DADOS DA OPERAÇÃO

Análise/Parecer do Colegiado Deliberativo e Comitê de Investimentos, conforme previsto na legislação do RPPS: A operação foi autorizada pelo Comitê de Investimento por meio de estudo técnico e/ou planilhas de planejamento de aplicações e resgates.

Outras observações:

Proponente da Operação: JACQUELINE DA SILVA CAMPELO - XXX.XXX.XXX-XX

Gestor ou Autorizador da Operação: FRANCISCO BARRETO DE MENEZES LEITE - XXX.XXX.XXX-XX

Ativo em Enquadramento: Não

DADOS DA APR

Plano/Fundo Constituído: 06.234.755/0001-37 - PLANO FINANCEIRO

Carteira Administrada:

Identificação do Ativo

Fundo: 06.095.438/0001-87 - SANTANDER FIC FI INSTITUCIONAL RF

Operações

Tipo: Resgate / Venda	Quantidade de Cotas: 607.2523800000	Valor da Cota: R\$ 499,38
Data da Operação: 27/06/2019	Quantidade antes: 607.2523800000	Valor da Operação: R\$ 303.248,96
Data de Liquidação: null	Quantidade após: 0E-10	Patrimônio Líquido do Fundo: R\$ 784.792.992,01
Agência/Conta: 4025 / 130000955 - 33 Banco Santander (Brasil) S.A.		

Instituições

Administrador: 90.400.888/0001-42 - BANCO SANTANDER (BRASIL) S.A.

Data do Termo de Credenciamento: 13/06/2018

Gestor: 10.231.177/0001-52 - Santander Brasil Gestao De Recursos Ltda

Data do Termo de Credenciamento: 13/06/2018

Distribuidor: 90.400.888/0001-42 - BANCO SANTANDER (BRASIL) S.A.

Data do Termo de Credenciamento: 13/06/2018





APLICAÇÕES E RESGATES

DADOS COMPLEMENTARES DO ATIVO

Detalhes da Operação

Data de Início FI:	Taxa Adm (%):	Ag. Class. Risco:
Índ de Ref.:	Tx Performance (%):	Descrição:
Descrição:	Tx Performance (Índ. de Ref):	Classificação do FI:
Carência (dias):	Descrição:	Data Listagem Bolsa:
Resgate (dias):	Tx Performance (% a Superar):	Cód. Negociação Bolsa:

Fundo Destinado à Categoria de Investidor:

Fundo Investe em Cotas de Outros Fundos? Não

Emissores Privados

Há ativos financeiros não emitidos por instituição financeira?	Não	Há ativos financeiros que não são cotas de classe sênior de FIDC?	Não
Há ativos financeiros não emitidos por companhias abertas, operacionais e registradas na CVM?	Não	Há ativos financeiros ou que os respectivos emissores não são considerados de baixo risco de	Não
Há ativos financeiros emitidos por securitizadoras (CRI ou CRA)?	Não		

DADOS DA OPERAÇÃO

Descrição da Operação: Resgate de recursos originados de contribuições previdenciárias no plano de custeio financeiro com objetivo de complemento de pagamento da folha de benefícios previdenciários, operação em conformidade com a Política de Investimentos 2019.

Características dos Ativos: O fundo de Renda Fixa acompanha as variações do CDI no curto prazo, aplicando seus recursos preponderantemente em cotas de fundos de investimento. A rentabilidade do fundo varia conforme a taxa de juros sendo classificado como risco muito baixo.

Compatibilidade da aplicação com obrigações presentes e futuras do RPPS: Não há necessidade de Atestado de Compatibilidade em razão do prazo curto da carência e/ou resgate.





MINISTÉRIO DA PREVIDÊNCIA SOCIAL - MPS

SECRETARIA DE POLÍTICAS DE PREVIDÊNCIA SOCIAL - SPPS

DEPARTAMENTO DOS REGIMES DE PREVIDÊNCIA NO SERVIÇO PÚBLICO - DRPSP

APLICAÇÕES E RESGATES

DADOS DA OPERAÇÃO

Análise/Parecer do Colegiado Deliberativo e Comitê de Investimentos, conforme previsto na legislação do RPPS:

A operação foi autorizada pelo Comitê de Investimento por meio de estudo técnico e/ou planilhas de planejamento de aplicações e resgates.

Outras observações:

Proponente da Operação: JACQUELINE DA SILVA CAMPELO - XXX.XXX.XXX-XX

Gestor ou Autorizador da Operação: FRANCISCO BARRETO DE MENEZES LEITE - XXX.XXX.XXX-XX

Ativo em Enquadramento: Não





APLICAÇÕES E RESGATES

DADOS DA APR

Plano/Fundo Constituído: 06.234.755/0001-37 - PLANO FINANCEIRO

Carteira Administrada:

Identificação do Ativo

Fundo: 07.442.078/0001-05 - BB PREVIDENCIÁRIO RENDA FIXA IMA-B TÍTULOS PÚBLICOS FUNDO DE INVESTIMENTO

Operações

Tipo: Resgate / Venda	Quantidade de Cotas: 170458.4202170000	Valor da Cota: R\$ 5,87
Data da Operação: 26/07/2019	Quantidade antes: 2314751.8066080000	Valor da Operação: R\$ 1.000.000,00
Data de Liquidação: null	Quantidade após: 2144293.3863910000	Patrimônio Líquido do Fundo: R\$ 5.875.329.864,60
Agência/Conta: 1361 / 155276 - 1 Banco do Brasil S.A.		

Instituições

Administrador: 30.822.936/0001-69 - BB GESTÃO DE RECURSOS DISTRIBUIDORA DE TÍTULOS E VALORES MOBILIÁRIOS S.A.

Data do Termo de Credenciamento: 10/06/2019

Gestor: 30.822.936/0001-69 - BB GESTÃO DE RECURSOS DISTRIBUIDORA DE TÍTULOS E VALORES MOBILIÁRIOS S.A.

Data do Termo de Credenciamento: 10/06/2019

Distribuidor: 00.000.000/0001-91 - BANCO DO BRASIL S/A.

Data do Termo de Credenciamento: 10/06/2019

DADOS COMPLEMENTARES DO ATIVO





APLICAÇÕES E RESGATES

DADOS COMPLEMENTARES DO ATIVO

Detalhes da Operação

Data de Início FI:	Taxa Adm (%):	Ag. Class. Risco:
Índ de Ref.:	Tx Performance (%):	Descrição:
Descrição:	Tx Performance (Índ. de Ref):	Classificação do FI:
Carência (dias):	Descrição:	Data Listagem Bolsa:
Resgate (dias):	Tx Performance (% a Superar):	Cód. Negociação Bolsa:

Fundo Destinado à Categoria de Investidor:

Fundo Investe em Cotas de Outros Fundos? Não

Emissores Privados

Há ativos financeiros não emitidos por instituição financeira?	Há ativos financeiros que não são cotas de classe sênior de FIDC?
Há ativos financeiros não emitidos por companhias abertas, operacionais e registradas na CVM?	Há ativos financeiros ou que os respectivos emissores não são considerados de baixo risco de
Há ativos financeiros emitidos por securitizadoras (CRI ou CRA)?	

DADOS DA OPERAÇÃO

Descrição da Operação: Resgate de recursos originados de contribuições previdenciárias no plano de custeio financeiro com objetivo de complemento do pagamento de recursos destinados ao custeio previdenciário, operação em conformidade com a Política de Investimentos 2019 e autorizada pelo Conselho Deliberativo, Conselho Fiscal e Comitê de Investimentos.

Características dos Ativos: O fundo de Renda Fixa acompanha o sub-índice IMA-B, aplicando seus recursos em Títulos Públicos Federais. Além disso, deverá manter suas aplicações em ativos cuja rentabilidade esteja atrelada a variação na taxa de juros doméstica e risco alto.

Compatibilidade da aplicação com obrigações presentes e futuras do RPPS: Não há necessidade de Atestado de Compatibilidade em razão do prazo curto da carência e/ou resgate.





APLICAÇÕES E RESGATES

DADOS DA OPERAÇÃO

Análise/Parecer do Colegiado Deliberativo e Comitê de Investimentos, conforme previsto na legislação do RPPS: Operação foi autorizada pelo Comitê de Investimento por meio de estudo técnico e/ou planilhas de planejamento de aplicações e resgates.

Outras observações:

Proponente da Operação: JACQUELINE DA SILVA CAMPELO - XXX.XXX.XXX-XX

Gestor ou Autorizador da Operação: FRANCISCO BARRETO DE MENEZES LEITE - XXX.XXX.XXX-XX

Ativo em Enquadramento: Não

DADOS DA APR

Plano/Fundo Constituído: 06.234.755/0001-37 - PLANO PREVIDENCIÁRIO

Carteira Administrada:

Identificação do Ativo

Fundo: 14.504.578/0001-90 - SANTANDER FUNDO DE INVESTIMENTO EM COTAS DE FUNDOS DE INVESTIMENTO IMA-B INSTITUCIONAL TP RF LP

Operações

TipoNova Aplicação em Ativo Mantido na Carteira	Quantidade de Cotas:2832.3246080000	Valor da CotaR\$ 25,62
Data da Operação:12/07/2019	Quantidade antes:11486.0599320000	Valor da OperaçãoR\$ 72.551,72
Data de Liquidação: null	Quantidade após:14318.3845400000	Patrimônio Líquido do FundoR\$ 942.031.113,53
Agência/Conta4025 / 450000026 - 33 Banco Santander (Brasil) S.A.		

Instituições

Administrador:90.400.888/0001-42 - BANCO SANTANDER (BRASIL) S.A.

Data do Termo de Credenciamento:10/06/2019

Gestor:10.231.177/0001-52 - Santander Brasil Gestao De Recursos Ltda

Data do Termo de Credenciamento:10/06/2019

Distribuidor:90.400.888/0001-42 - BANCO SANTANDER (BRASIL) S.A.

Data do Termo de Credenciamento:10/06/2019





APLICAÇÕES E RESGATES

DADOS COMPLEMENTARES DO ATIVO

Detalhes da Operação

Data de Início FI:	Taxa Adm (%):	Ag. Class. Risco:
Índ de Ref.:	Tx Performance (%):	Descrição:
Descrição:	Tx Performance (Índ. de Ref):	Classificação do FI:
Carência (dias):	Descrição:	Data Listagem Bolsa:
Resgate (dias):	Tx Performance (% a Superar):	Cód. Negociação Bolsa:

Fundo Destinado à Categoria de Investidor:

Fundo Investe em Cotas de Outros Fundos? Não

Emissores Privados

Há ativos financeiros não emitidos por instituição financeira?	Há ativos financeiros que não são cotas de classe sênior de FIDC?
Há ativos financeiros não emitidos por companhias abertas, operacionais e registradas na CVM?	Há ativos financeiros ou que os respectivos emissores não são considerados de baixo risco de
Há ativos financeiros emitidos por securitizadoras (CRI ou CRA)?	

DADOS DA OPERAÇÃO

Descrição da Operação: Aplicação de recursos originados de contribuições previdenciárias no plano de custeio previdenciário, operação em conformidade com a Política de Investimentos 2019 e autorizada pelos órgãos deliberativos.

Características dos Ativos: O fundo de Renda Fixa acompanha o sub-índice IMA-B, aplicando seus recursos em Títulos Públicos Federais. Além disso, deverá manter suas aplicações em ativos cuja rentabilidade esteja atrelada a variação na taxa de juros doméstica e risco alto.

Compatibilidade da aplicação com obrigações presentes e futuras do RPPS: Não há necessidade de Atestado de Compatibilidade em razão do prazo curto da carência e/ou resgate.





MINISTÉRIO DA PREVIDÊNCIA SOCIAL - MPS

SECRETARIA DE POLÍTICAS DE PREVIDÊNCIA SOCIAL - SPPS

DEPARTAMENTO DOS REGIMES DE PREVIDÊNCIA NO SERVIÇO PÚBLICO - DRPSP

APLICAÇÕES E RESGATES

DADOS DA OPERAÇÃO

Análise/Parecer do Colegiado Deliberativo e Comitê de Investimentos, conforme previsto na legislação do RPPS: A operação foi autorizada pelo Comitê de Investimento por meio de estudo técnico e/ou planilhas de planejamento de aplicações e resgates.

Outras observações:

Proponente da Operação: JACQUELINE DA SILVA CAMPELO - XXX.XXX.XXX-XX

Gestor ou Autorizador da Operação: FRANCISCO BARRETO DE MENEZES LEITE - XXX.XXX.XXX-XX

Ativo em Enquadramento: Não

DADOS DA APR

Plano/Fundo Constituído: 06.234.755/0001-37 - PLANO PREVIDENCIÁRIO

Carteira Administrada:

Identificação do Ativo

Fundo: 14.504.578/0001-90 - SANTANDER FUNDO DE INVESTIMENTO EM COTAS DE FUNDOS DE INVESTIMENTO IMA-B INSTITUCIONAL TP RF LP

Operações

TipoNova Aplicação em Ativo Mantido na Carteira	Quantidade de Cotas:708.9789610000	Valor da CotaR\$ 25,60
Data da Operação:18/07/2019	Quantidade antes:14318.3845400000	Valor da OperaçãoR\$ 18.149,13
Data de Liquidação: null	Quantidade após:15027.3635010000	Patrimônio Líquido do FundoR\$ 941.948.251,12
Agência/Conta:4025 / 450000026 - 33 Banco Santander (Brasil) S.A.		

Instituições

Administrador:90.400.888/0001-42 - BANCO SANTANDER (BRASIL) S.A.

Data do Termo de Credenciamento:10/06/2019

Gestor:10.231.177/0001-52 - Santander Brasil Gestao De Recursos Ltda

Data do Termo de Credenciamento:10/06/2019

Distribuidor:90.400.888/0001-42 - BANCO SANTANDER (BRASIL) S.A.

Data do Termo de Credenciamento:10/06/2019





APLICAÇÕES E RESGATES

DADOS COMPLEMENTARES DO ATIVO

Detalhes da Operação

Data de Início FI:	Taxa Adm (%):	Ag. Class. Risco:
Índ de Ref.:	Tx Performance (%):	Descrição:
Descrição:	Tx Performance (Índ. de Ref):	Classificação do FI:
Carência (dias):	Descrição:	Data Listagem Bolsa:
Resgate (dias):	Tx Performance (% a Superar):	Cód. Negociação Bolsa:

Fundo Destinado à Categoria de Investidor:

Fundo Investe em Cotas de Outros Fundos? Não

Emissores Privados

Há ativos financeiros não emitidos por instituição financeira?	Há ativos financeiros que não são cotas de classe sênior de FIDC?
Há ativos financeiros não emitidos por companhias abertas, operacionais e registradas na CVM?	Há ativos financeiros ou que os respectivos emissores não são considerados de baixo risco de
Há ativos financeiros emitidos por securitizadoras (CRI ou CRA)?	

DADOS DA OPERAÇÃO

Descrição da Operação: Aplicação de recursos originados de contribuições previdenciárias no plano de custeio previdenciário operação em conformidade com a Política de Investimentos 2019 e autorizada pelos órgãos deliberativos.

Características dos Ativos: O fundo de Renda Fixa acompanha o sub-índice IMA-B, aplicando seus recursos em Títulos Públicos Federais. Além disso, deverá manter suas aplicações em ativos cuja rentabilidade esteja atrelada a variação na taxa de juros doméstica e risco alto.

Compatibilidade da aplicação com obrigações presentes e futuras do RPPS: Não há necessidade de Atestado de Compatibilidade em razão do prazo curto da carência e/ou resgate.





APLICAÇÕES E RESGATES

DADOS DA OPERAÇÃO

Análise/Parecer do Colegiado Deliberativo e Comitê de Investimentos, conforme previsto na legislação do RPPS: A operação foi autorizada pelo Comitê de Investimento por meio de estudo técnico e/ou planilhas de planejamento de aplicações e resgates.

Outras observações:

Proponente da Operação: JACQUELINE DA SILVA CAMPELO - XXX.XXX.XXX-XX

Gestor ou Autorizador da Operação: FRANCISCO BARRETO DE MENEZES LEITE - XXX.XXX.XXX-XX

Ativo em Enquadramento: Não

DADOS DA APR

Plano/Fundo Constituído: 06.234.755/0001-37 - PLANO FINANCEIRO

Carteira Administrada:

Identificação do Ativo

Fundo: 14.504.578/0001-90 - SANTANDER FUNDO DE INVESTIMENTO EM COTAS DE FUNDOS DE INVESTIMENTO IMA-B INSTITUCIONAL TP RF LP

Operações

Tipo: Resgate / Venda	Quantidade de Cotas: 11818.4384830000	Valor da Cota: R\$ 25,45
Data da Operação: 05/07/2019	Quantidade antes: 11818.4384830000	Valor da Operação: R\$ 300.733,60
Data de Liquidação: null	Quantidade após: 0E-10	Patrimônio Líquido do Fundo: R\$ 1.019.391.776,42
Agência/Conta: 4025 / 130000955 - 33 Banco Santander (Brasil) S.A.		

Instituições

Administrador: 90.400.888/0001-42 - BANCO SANTANDER (BRASIL) S.A.

Data do Termo de Credenciamento: 10/06/2019

Gestor: 10.231.177/0001-52 - Santander Brasil Gestao De Recursos Ltda

Data do Termo de Credenciamento: 10/06/2019

Distribuidor: 90.400.888/0001-42 - BANCO SANTANDER (BRASIL) S.A.

Data do Termo de Credenciamento: 10/06/2019





APLICAÇÕES E RESGATES

DADOS COMPLEMENTARES DO ATIVO

Detalhes da Operação

Data de Início FI:	Taxa Adm (%):	Ag. Class. Risco:
Índ de Ref.:	Tx Performance (%):	Descrição:
Descrição:	Tx Performance (Índ. de Ref):	Classificação do FI:
Carência (dias):	Descrição:	Data Listagem Bolsa:
Resgate (dias):	Tx Performance (% a Superar):	Cód. Negociação Bolsa:

Fundo Destinado à Categoria de Investidor:

Fundo Investe em Cotas de Outros Fundos? Não

Emissores Privados

Há ativos financeiros não emitidos por instituição financeira?	Há ativos financeiros que não são cotas de classe sênior de FIDC?
Há ativos financeiros não emitidos por companhias abertas, operacionais e registradas na CVM?	Há ativos financeiros ou que os respectivos emissores não são considerados de baixo risco de
Há ativos financeiros emitidos por securitizadoras (CRI ou CRA)?	

DADOS DA OPERAÇÃO

Descrição da Operação: sgate de recursos originados de contribuições previdenciárias no plano de custeio financeiro com objetivo de complemento do pagamento de recursos destinados ao custeio previdenciário, operação em conformidade com a Política de Investimentos 2019 e autorizada pelo Conselho Deliberativo, Conselho Fiscal e Comitê de Investimentos.

Características dos Ativos: O fundo de Renda Fixa acompanha o sub-índice IMA-B, aplicando seus recursos em Títulos Públicos Federais. Além disso, deverá manter suas aplicações em ativos cuja rentabilidade esteja atrelada a variação na taxa de juros doméstica e risco alto.

Compatibilidade da aplicação com obrigações presentes e futuras do RPPS: Não há necessidade de Atestado de Compatibilidade em razão do prazo curto da carência e/ou resgate.





APLICAÇÕES E RESGATES

DADOS DA OPERAÇÃO

Análise/Parecer do Colegiado Deliberativo e Comitê de Investimentos, conforme previsto na legislação do RPPS: Operação foi autorizada pelo Comitê de Investimento por meio de estudo técnico e/ou planilhas de planejamento de aplicações e resgates.

Outras observações:

Proponente da Operação: JACQUELINE DA SILVA CAMPELO - XXX.XXX.XXX-XX

Gestor ou Autorizador da Operação: FRANCISCO BARRETO DE MENEZES LEITE - XXX.XXX.XXX-XX

Ativo em Enquadramento: Não

DADOS DA APR

Plano/Fundo Constituído: 06.234.755/0001-37 - TAXA DE ADMINISTRAÇÃO

Carteira Administrada:

Identificação do Ativo

Fundo: 06.095.438/0001-87 - SANTANDER FIC FI INSTITUCIONAL RF

Operações

Tipo: Resgate / Venda	Quantidade de Cotas: 59.9747510000	Valor da Cota: R\$ 500,21
Data da Operação: 05/07/2019	Quantidade antes: 1717.7721310000	Valor da Operação: R\$ 30.000,00
Data de Liquidação: null	Quantidade após: 1657.7973800000	Patrimônio Líquido do Fundo: R\$ 779.033.454,64
Agência/Conta: 4025 / 130001042 - 33 Banco Santander (Brasil) S.A.		

Instituições

Administrador: 90.400.888/0001-42 - BANCO SANTANDER (BRASIL) S.A.

Data do Termo de Credenciamento: 10/06/2019

Gestor: 10.231.177/0001-52 - Santander Brasil Gestao De Recursos Ltda

Data do Termo de Credenciamento: 10/06/2019

Distribuidor: 90.400.888/0001-42 - BANCO SANTANDER (BRASIL) S.A.

Data do Termo de Credenciamento: 10/06/2019





APLICAÇÕES E RESGATES

DADOS COMPLEMENTARES DO ATIVO

Detalhes da Operação

Data de Início FI:	Taxa Adm (%):	Ag. Class. Risco:
Índ de Ref.:	Tx Performance (%):	Descrição:
Descrição:	Tx Performance (Índ. de Ref):	Classificação do FI:
Carência (dias):	Descrição:	Data Listagem Bolsa:
Resgate (dias):	Tx Performance (% a Superar):	Cód. Negociação Bolsa:

Fundo Destinado à Categoria de Investidor:

Fundo Investe em Cotas de Outros Fundos? Não

Emissores Privados

Há ativos financeiros não emitidos por instituição financeira?	Não	Há ativos financeiros que não são cotas de classe sênior de FIDC?	Não
Há ativos financeiros não emitidos por companhias abertas, operacionais e registradas na CVM?	Não	Há ativos financeiros ou que os respectivos emissores não são considerados de baixo risco de	Não
Há ativos financeiros emitidos por securitizadoras (CRI ou CRA)?	Não		

DADOS DA OPERAÇÃO

Descrição da Operação: Resgate de recursos originados de parcela da taxa administrativa destinado ao pagamento de despesas administrativas, operação em conformidade com a Política de Investimentos 2019 e autorizada pelo Conselho Deliberativo, Conselho Fiscal e Comitê de Investimentos.

Características dos Ativos: O fundo de Renda Fixa acompanha as variações do CDI no curto prazo, aplicando seus recursos preponderantemente em cotas de fundos de investimento. A rentabilidade do fundo varia conforme a taxa de juros sendo classificado como risco muito baixo.

Compatibilidade da aplicação com obrigações presentes e futuras do RPPS: Não há necessidade de Atestado de Compatibilidade em razão do prazo curto da carência e/ou resgate.





APLICAÇÕES E RESGATES

DADOS DA OPERAÇÃO

Análise/Parecer do Colegiado Deliberativo e Comitê de Investimentos, conforme previsto na legislação do RPPS: A operação foi autorizada pelo Comitê de Investimento por meio de estudo técnico e/ou planilhas de planejamento de aplicações e resgates.

Outras observações:

Proponente da Operação: JACQUELINE DA SILVA CAMPELO - XXX.XXX.XXX-XX

Gestor ou Autorizador da Operação: FRANCISCO BARRETO DE MENEZES LEITE - XXX.XXX.XXX-XX

Ativo em Enquadramento: Não

DADOS DA APR

Plano/Fundo Constituído: 06.234.755/0001-37 - TAXA DE ADMINISTRAÇÃO

Carteira Administrada:

Identificação do Ativo

Fundo: 06.095.438/0001-87 - SANTANDER FIC FI INSTITUCIONAL RF

Operações

TipoNova Aplicação em Ativo Mantido na Carteira	Quantidade de Cotas:99.8901670000	Valor da CotaR\$ 500,55
Data da Operação:09/07/2019	Quantidade antes:1657.7973800000	Valor da OperaçãoR\$ 50.000,00
Data de Liquidação: null	Quantidade após:1757.6875470000	Patrimônio Líquido do FundoR\$ 779.910.227,88
Agência/Conta:4025 / 130001042 - 33 Banco Santander (Brasil) S.A.		

Instituições

Administrador:90.400.888/0001-42 - BANCO SANTANDER (BRASIL) S.A.

Data do Termo de Credenciamento:10/06/2019

Gestor:10.231.177/0001-52 - Santander Brasil Gestao De Recursos Ltda

Data do Termo de Credenciamento:10/06/2019

Distribuidor:90.400.888/0001-42 - BANCO SANTANDER (BRASIL) S.A.

Data do Termo de Credenciamento:10/06/2019





APLICAÇÕES E RESGATES

DADOS COMPLEMENTARES DO ATIVO

Detalhes da Operação

Data de Início FI:	Taxa Adm (%):	Ag. Class. Risco:
Índ de Ref.:	Tx Performance (%):	Descrição:
Descrição:	Tx Performance (Índ. de Ref):	Classificação do FI:
Carência (dias):	Descrição:	Data Listagem Bolsa:
Resgate (dias):	Tx Performance (% a Superar):	Cód. Negociação Bolsa:

Fundo Destinado à Categoria de Investidor:

Fundo Investe em Cotas de Outros Fundos? Não

Emissores Privados

Há ativos financeiros não emitidos por instituição financeira?	Não	Há ativos financeiros que não são cotas de classe sênior de FIDC?	Não
Há ativos financeiros não emitidos por companhias abertas, operacionais e registradas na CVM?	Não	Há ativos financeiros ou que os respectivos emissores não são considerados de baixo risco de	Não
Há ativos financeiros emitidos por securitizadoras (CRI ou CRA)?	Não		

DADOS DA OPERAÇÃO

Descrição da Operação: Aplicação de recursos originados de parcela da taxa administrativa, operação em conformidade com a Política de Investimentos 2019 e autorizada pelo Conselho Deliberativo, Conselho Fiscal e Comitê de Investimentos.

Características dos Ativos: O fundo de Renda Fixa acompanha as variações do CDI no curto prazo, aplicando seus recursos preponderantemente em cotas de fundos de investimento. A rentabilidade do fundo varia conforme a taxa de juros sendo classificado como risco muito baixo.

Compatibilidade da aplicação com obrigações presentes e futuras do RPPS: Não há necessidade de Atestado de Compatibilidade em razão do prazo curto da carência e/ou resgate.





MINISTÉRIO DA PREVIDÊNCIA SOCIAL - MPS

SECRETARIA DE POLÍTICAS DE PREVIDÊNCIA SOCIAL - SPPS

DEPARTAMENTO DOS REGIMES DE PREVIDÊNCIA NO SERVIÇO PÚBLICO - DRPSP

APLICAÇÕES E RESGATES

DADOS DA OPERAÇÃO

Análise/Parecer do Colegiado Deliberativo e Comitê de Investimentos, conforme previsto na legislação do RPPS: A operação foi autorizada pelo Comitê de Investimento por meio de estudo técnico e/ou planilhas de planejamento de aplicações e resgates.

Outras observações:

Proponente da Operação: JACQUELINE DA SILVA CAMPELO - XXX.XXX.XXX-XX

Gestor ou Autorizador da Operação: FRANCISCO BARRETO DE MENEZES LEITE - XXX.XXX.XXX-XX

Ativo em Enquadramento: Não

DADOS DA APR

Plano/Fundo Constituído: 06.234.755/0001-37 - PLANO FINANCEIRO

Carteira Administrada:

Identificação do Ativo

Fundo: 06.095.438/0001-87 - SANTANDER FIC FI INSTITUCIONAL RF

Operações

TipoAplicação Inicial / Compra / Aporte ou Vinculação de Bens	Quantidade de Cotas	Valor da Cota
	499.4508310000	R\$ 500,55
Data da Operação: 09/07/2019	Quantidade antes: 0E-10	Valor da Operação: R\$ 250.000,00
Data de Liquidação: null	Quantidade após: 499.4508310000	Patrimônio Líquido do Fundo: R\$ 779.910.227,88
Agência/Conta: 4025 / 130000955 - 33 Banco Santander (Brasil) S.A.		

Instituições

Administrador: 90.400.888/0001-42 - BANCO SANTANDER (BRASIL) S.A.

Data do Termo de Credenciamento: 10/06/2019

Gestor: 10.231.177/0001-52 - Santander Brasil Gestao De Recursos Ltda

Data do Termo de Credenciamento: 10/06/2019

Distribuidor: 90.400.888/0001-42 - BANCO SANTANDER (BRASIL) S.A.

Data do Termo de Credenciamento: 10/06/2019





APLICAÇÕES E RESGATES

DADOS COMPLEMENTARES DO ATIVO

Detalhes da Operação

Data de Início FI: 24/08/2004	Taxa Adm (%):	Ag. Class. Risco:
Índ de Ref.: CDI	Tx Performance (%):	Descrição:
Descrição:	Tx Performance (Índ. de Ref):	Classificação do FI:
Carência (dias):	Descrição:	Data Listagem Bolsa:
Resgate (dias): 0	Tx Performance (% a Superar):	Cód. Negociação Bolsa:

Fundo Destinado à Categoria de Investidor: Investidor em Geral

Fundo Investe em Cotas de Outros Fundos? Sim

Emissores Privados

Há ativos financeiros não emitidos por instituição financeira?	Não	Há ativos financeiros que não são cotas de classe sênior de FIDC?	Não
Há ativos financeiros não emitidos por companhias abertas, operacionais e registradas na CVM?	Não	Há ativos financeiros ou que os respectivos emissores não são considerados de baixo risco de	Não
Há ativos financeiros emitidos por securitizadoras (CRI ou CRA)?	Não		

DADOS DA OPERAÇÃO





MINISTÉRIO DA PREVIDÊNCIA SOCIAL - MPS

SECRETARIA DE POLÍTICAS DE PREVIDÊNCIA SOCIAL - SPPS

DEPARTAMENTO DOS REGIMES DE PREVIDÊNCIA NO SERVIÇO PÚBLICO - DRPSP

APLICAÇÕES E RESGATES

DADOS DA OPERAÇÃO

Descrição da Operação: Aplicação de recursos originados de contribuições previdenciárias no plano de custeio financeiro, operação em conformidade com a Política de Investimentos 2019 e autorizada pelos órgãos deliberativos.

Características dos Ativos: O fundo de Renda Fixa acompanha as variações do CDI no curto prazo, aplicando seus recursos preponderantemente em cotas de fundos de investimento. A rentabilidade do fundo varia conforme a taxa de juros sendo classificado como risco muito baixo

Compatibilidade da aplicação com obrigações presentes e futuras do RPPS: Não há necessidade de Atestado de Compatibilidade em razão do prazo curto da carência e/ou resgate.

Análise/Parecer do Colegiado Deliberativo e Comitê de Investimentos, conforme previsto na legislação do RPPS: A operação foi autorizada pelo Comitê de Investimento por meio de estudo técnico e/ou planilhas de planejamento de aplicações e resgates.

Outras observações:

Proponente da Operação: JACQUELINE DA SILVA CAMPELO - XXX.XXX.XXX-XX

Gestor ou Autorizador da Operação: FRANCISCO BARRETO DE MENEZES LEITE - XXX.XXX.XXX-XX

Ativo em Enquadramento: Não

DADOS DA APR





MINISTÉRIO DA PREVIDÊNCIA SOCIAL - MPS

SECRETARIA DE POLÍTICAS DE PREVIDÊNCIA SOCIAL - SPPS

DEPARTAMENTO DOS REGIMES DE PREVIDÊNCIA NO SERVIÇO PÚBLICO - DRPSP

APLICAÇÕES E RESGATES

Plano/Fundo Constituído: 06.234.755/0001-37 - PLANO FINANCEIRO

Carteira Administrada:

Identificação do Ativo

Fundo: 06.095.438/0001-87 - SANTANDER FIC FI INSTITUCIONAL RF

Operações

TipoNova Aplicação em Ativo Mantido na Carteira	Quantidade de Cotas:1896.4576710000	Valor da CotaR\$ 500,93
Data da Operação:11/07/2019	Quantidade antes499.4508310000	Valor da OperaçãoR\$ 950.000,00
Data de Liquidação:null	Quantidade após2395.9085020000	Patrimônio Líquido do FundoR\$ 779.863.515,19
Agência/Conta4025 / 130000955 - 33 Banco Santander (Brasil) S.A.		

Instituições

Administrador90.400.888/0001-42 - BANCO SANTANDER (BRASIL) S.A.

Data do Termo de Credenciamento:10/06/2019

Gestor10.231.177/0001-52 - Santander Brasil Gestao De Recursos Ltda

Data do Termo de Credenciamento:10/06/2019

Distribuidor90.400.888/0001-42 - BANCO SANTANDER (BRASIL) S.A.

Data do Termo de Credenciamento:10/06/2019

DADOS COMPLEMENTARES DO ATIVO





APLICAÇÕES E RESGATES

DADOS COMPLEMENTARES DO ATIVO

Detalhes da Operação

Data de Início FI:	Taxa Adm (%):	Ag. Class. Risco:
Índ de Ref.:	Tx Performance (%):	Descrição:
Descrição:	Tx Performance (Índ. de Ref):	Classificação do FI:
Carência (dias):	Descrição:	Data Listagem Bolsa:
Resgate (dias):	Tx Performance (% a Superar):	Cód. Negociação Bolsa:

Fundo Destinado à Categoria de Investidor:

Fundo Investe em Cotas de Outros Fundos? Não

Emissores Privados

Há ativos financeiros não emitidos por instituição financeira?	Não	Há ativos financeiros que não são cotas de classe sênior de FIDC?	Não
Há ativos financeiros não emitidos por companhias abertas, operacionais e registradas na CVM?	Não	Há ativos financeiros ou que os respectivos emissores não são considerados de baixo risco de	Não
Há ativos financeiros emitidos por securitizadoras (CRI ou CRA)?	Não		

DADOS DA OPERAÇÃO

Descrição da Operação: Aplicação de recursos originados de contribuições previdenciárias no plano de custeio financeiro, operação em conformidade com a Política de Investimentos 2019 e autorizada pelos órgãos deliberativos.

Características dos Ativos: O fundo de Renda Fixa acompanha as variações do CDI no curto prazo, aplicando seus recursos preponderantemente em cotas de fundos de investimento. A rentabilidade do fundo varia conforme a taxa de juros sendo classificado como risco muito baixo.

Compatibilidade da aplicação com obrigações presentes e futuras do RPPS: Não há necessidade de atestado de compatibilidade.





APLICAÇÕES E RESGATES

DADOS DA OPERAÇÃO

Análise/Parecer do Colegiado Deliberativo e Comitê de Investimentos, conforme previsto na legislação do RPPS: A operação foi autorizada pelo Comitê de Investimento por meio de estudo técnico e/ou planilhas de planejamento de aplicações e resgates.

Outras observações:

Proponente da Operação: JACQUELINE DA SILVA CAMPELO - XXX.XXX.XXX-XX

Gestor ou Autorizador da Operação: FRANCISCO BARRETO DE MENEZES LEITE - XXX.XXX.XXX-XX

Ativo em Enquadramento: Não

DADOS DA APR

Plano/Fundo Constituído: 06.234.755/0001-37 - PLANO FINANCEIRO

Carteira Administrada:

Identificação do Ativo

Fundo: 06.095.438/0001-87 - SANTANDER FIC FI INSTITUCIONAL RF

Operações

TipoResgate / Venda	Quantidade de Cotas	Valor da Cota
	59.8807420000	R\$ 501,00
Data da Operação:12/07/2019	Quantidade antes2395.9085020000	Valor da OperaçãoR\$ 30.000,00
Data de Liquidação: null	Quantidade após2336.0277600000	Patrimônio Líquido do FundoR\$ 776.669.263,63
Agência/Conta4025 / 130000955 - 33 Banco Santander (Brasil) S.A.		

Instituições

Administrador90.400.888/0001-42 - BANCO SANTANDER (BRASIL) S.A.

Data do Termo de Credenciamento:10/06/2019

Gestor:10.231.177/0001-52 - Santander Brasil Gestao De Recursos Ltda

Data do Termo de Credenciamento:10/06/2019

Distribuidor90.400.888/0001-42 - BANCO SANTANDER (BRASIL) S.A.

Data do Termo de Credenciamento:10/06/2019





APLICAÇÕES E RESGATES

DADOS COMPLEMENTARES DO ATIVO

Detalhes da Operação

Data de Início FI:	Taxa Adm (%):	Ag. Class. Risco:
Índ de Ref.:	Tx Performance (%):	Descrição:
Descrição:	Tx Performance (Índ. de Ref):	Classificação do FI:
Carência (dias):	Descrição:	Data Listagem Bolsa:
Resgate (dias):	Tx Performance (% a Superar):	Cód. Negociação Bolsa:

Fundo Destinado à Categoria de Investidor:

Fundo Investe em Cotas de Outros Fundos? Não

Emissores Privados

Há ativos financeiros não emitidos por instituição financeira?	Não	Há ativos financeiros que não são cotas de classe sênior de FIDC?	Não
Há ativos financeiros não emitidos por companhias abertas, operacionais e registradas na CVM?	Não	Há ativos financeiros ou que os respectivos emissores não são considerados de baixo risco de	Não
Há ativos financeiros emitidos por securitizadoras (CRI ou CRA)?	Não		

DADOS DA OPERAÇÃO

Descrição da Operação: Resgate de recursos originados de contribuições previdenciárias no plano de custeio financeiro com objetivo de complemento do pagamento de recursos destinados ao custeio previdenciário, operação em conformidade com a Política de Investimentos 2019 e autorizada pelo Conselho Deliberativo, Conselho Fiscal e Comitê de Investimentos.

Características dos Ativos: O fundo de Renda Fixa acompanha as variações do CDI no curto prazo, aplicando seus recursos preponderantemente em cotas de fundos de investimento. A rentabilidade do fundo varia conforme a taxa de juros sendo classificado como risco muito baixo.

Compatibilidade da aplicação com obrigações presentes e futuras do RPPS: Não há necessidade de atestado de compatibilidade.





APLICAÇÕES E RESGATES

DADOS DA OPERAÇÃO

Análise/Parecer do Colegiado Deliberativo e Comitê de Investimentos, conforme previsto na legislação do RPPS: A operação foi autorizada pelo Comitê de Investimento por meio de estudo técnico e/ou planilhas de planejamento de aplicações e resgates.

Outras observações:

Proponente da Operação: JACQUELINE DA SILVA CAMPELO - XXX.XXX.XXX-XX

Gestor ou Autorizador da Operação: FRANCISCO BARRETO DE MENEZES LEITE - XXX.XXX.XXX-XX

Ativo em Enquadramento: Não

DADOS DA APR

Plano/Fundo Constituído: 06.234.755/0001-37 - PLANO FINANCEIRO

Carteira Administrada:

Identificação do Ativo

Fundo: 06.095.438/0001-87 - SANTANDER FIC FI INSTITUCIONAL RF

Operações

Tipo: Resgate / Venda	Quantidade de Cotas: 2336.0277600000	Valor da Cota: R\$ 502,14
Data da Operação: 29/07/2019	Quantidade antes: 2336.0277600000	Valor da Operação: R\$ 1.173.022,03
Data de Liquidação: null	Quantidade após: 0E-10	Patrimônio Líquido do Fundo: R\$ 811.972.368,07
Agência/Conta: 4025 / 130000955 - 33 Banco Santander (Brasil) S.A.		

Instituições

Administrador: 90.400.888/0001-42 - BANCO SANTANDER (BRASIL) S.A.

Data do Termo de Credenciamento: 10/06/2019

Gestor: 10.231.177/0001-52 - Santander Brasil Gestao De Recursos Ltda

Data do Termo de Credenciamento: 10/06/2019

Distribuidor: 90.400.888/0001-42 - BANCO SANTANDER (BRASIL) S.A.

Data do Termo de Credenciamento: 10/06/2019





APLICAÇÕES E RESGATES

DADOS COMPLEMENTARES DO ATIVO

Detalhes da Operação

Data de Início FI:	Taxa Adm (%):	Ag. Class. Risco:
Índ de Ref.:	Tx Performance (%):	Descrição:
Descrição:	Tx Performance (Índ. de Ref):	Classificação do FI:
Carência (dias):	Descrição:	Data Listagem Bolsa:
Resgate (dias):	Tx Performance (% a Superar):	Cód. Negociação Bolsa:

Fundo Destinado à Categoria de Investidor:

Fundo Investe em Cotas de Outros Fundos? Não

Emissores Privados

Há ativos financeiros não emitidos por instituição financeira?	Não	Há ativos financeiros que não são cotas de classe sênior de FIDC?	Não
Há ativos financeiros não emitidos por companhias abertas, operacionais e registradas na CVM?	Não	Há ativos financeiros ou que os respectivos emissores não são considerados de baixo risco de	Não
Há ativos financeiros emitidos por securitizadoras (CRI ou CRA)?	Não		

DADOS DA OPERAÇÃO

Descrição da Operação: Resgate de recursos originados de contribuições previdenciárias no plano de custeio financeiro com objetivo de complemento do pagamento de recursos destinados ao custeio previdenciário, operação em conformidade com a Política de Investimentos 2019 e autorizada pelo Conselho Deliberativo, Conselho Fiscal e Comitê de Investimentos.

Características dos Ativos: O fundo de Renda Fixa acompanha as variações do CDI no curto prazo, aplicando seus recursos preponderantemente em cotas de fundos de investimento. A rentabilidade do fundo varia conforme a taxa de juros sendo classificado como risco muito baixo

Compatibilidade da aplicação com obrigações presentes e futuras do RPPS: Não há necessidade de Atestado de Compatibilidade em razão do prazo curto da carência e/ou resgate.





APLICAÇÕES E RESGATES

DADOS DA OPERAÇÃO

Análise/Parecer do Colegiado Deliberativo e Comitê de Investimentos, conforme previsto na legislação do RPPS: A operação foi autorizada pelo Comitê de Investimento por meio de estudo técnico e/ou planilhas de planejamento de aplicações e resgates.

Outras observações:

Proponente da Operação: JACQUELINE DA SILVA CAMPELO - XXX.XXX.XXX-XX

Gestor ou Autorizador da Operação: FRANCISCO BARRETO DE MENEZES LEITE - XXX.XXX.XXX-XX

Ativo em Enquadramento: Não

DADOS DA APR

Plano/Fundo Constituído: 06.234.755/0001-37 - PLANO PREVIDENCIÁRIO

Carteira Administrada:

Identificação do Ativo

Fundo: 06.095.438/0001-87 - SANTANDER FIC FI INSTITUCIONAL RF

Operações

TipoAplicação Inicial / Compra / Aporte ou Vinculação de Bens	Quantidade de Cotas;	Valor da CotaR\$
Data da Operação:11/07/2019	Quantidade antes0E-10	Valor da OperaçãoR\$ 90.689,65
Data de Liquidação: null	Quantidade após:181.0411400000	Patrimônio Líquido do FundoR\$ 779.863.515,19
Agência/Conta:4025 / 450000026 - 33 Banco Santander (Brasil) S.A.		

Instituições

Administrador:90.400.888/0001-42 - BANCO SANTANDER (BRASIL) S.A.

Data do Termo de Credenciamento:10/06/2019

Gestor:10.231.177/0001-52 - Santander Brasil Gestao De Recursos Ltda

Data do Termo de Credenciamento:10/06/2019

Distribuidor:90.400.888/0001-42 - BANCO SANTANDER (BRASIL) S.A.

Data do Termo de Credenciamento:10/06/2019





APLICAÇÕES E RESGATES

DADOS COMPLEMENTARES DO ATIVO

Detalhes da Operação

Data de Início FI: 24/08/2004	Taxa Adm (%):	Ag. Class. Risco:
Índ de Ref.: CDI	Tx Performance (%):	Descrição:
Descrição:	Tx Performance (Índ. de Ref):	Classificação do FI:
Carência (dias):	Descrição:	Data Listagem Bolsa:
Resgate (dias): 0	Tx Performance (% a Superar):	Cód. Negociação Bolsa:

Fundo Destinado à Categoria de Investidor: Investidor em Geral

Fundo Investe em Cotas de Outros Fundos? Sim

Emissores Privados

Há ativos financeiros não emitidos por instituição financeira?	Não	Há ativos financeiros que não são cotas de classe sênior de FIDC?	Não
Há ativos financeiros não emitidos por companhias abertas, operacionais e registradas na CVM?	Não	Há ativos financeiros ou que os respectivos emissores não são considerados de baixo risco de	Não
Há ativos financeiros emitidos por securitizadoras (CRI ou CRA)?	Não		

DADOS DA OPERAÇÃO





MINISTÉRIO DA PREVIDÊNCIA SOCIAL - MPS

SECRETARIA DE POLÍTICAS DE PREVIDÊNCIA SOCIAL - SPPS

DEPARTAMENTO DOS REGIMES DE PREVIDÊNCIA NO SERVIÇO PÚBLICO - DRPSP

APLICAÇÕES E RESGATES

DADOS DA OPERAÇÃO

Descrição da Operação: Aplicação de recursos originados de contribuições previdenciárias no plano de custeio previdenciário, operação em conformidade com a Política de Investimentos 2019 e autorizada pelos órgãos deliberativos.

Características dos Ativos: O fundo de Renda Fixa acompanha as variações do CDI no curto prazo, aplicando seus recursos preponderantemente em cotas de fundos de investimento. A rentabilidade do fundo varia conforme a taxa de juros sendo classificado como risco muito baixo

Compatibilidade da aplicação com obrigações presentes e futuras do RPPS: Não há necessidade de Atestado de Compatibilidade em razão do prazo curto da carência e/ou resgate.

Análise/Parecer do Colegiado Deliberativo e Comitê de Investimentos, conforme previsto na legislação do RPPS: A operação foi autorizada pelo Comitê de Investimento por meio de estudo técnico e/ou planilhas de planejamento de aplicações e resgates.

Outras observações:

Proponente da Operação: JACQUELINE DA SILVA CAMPELO - XXX.XXX.XXX-XX

Gestor ou Autorizador da Operação: FRANCISCO BARRETO DE MENEZES LEITE - XXX.XXX.XXX-XX

Ativo em Enquadramento: Não

DADOS DA APR





MINISTÉRIO DA PREVIDÊNCIA SOCIAL - MPS

SECRETARIA DE POLÍTICAS DE PREVIDÊNCIA SOCIAL - SPPS

DEPARTAMENTO DOS REGIMES DE PREVIDÊNCIA NO SERVIÇO PÚBLICO - DRPSP

APLICAÇÕES E RESGATES

Plano/Fundo Constituído: 06.234.755/0001-37 - PLANO PREVIDENCIÁRIO

Carteira Administrada:

Identificação do Ativo

Fundo: 06.095.438/0001-87 - SANTANDER FIC FI INSTITUCIONAL RF

Operações

Tipo: Resgate / Venda	Quantidade de Cotas: 181.0411400000	Valor da Cota: R\$ 501,00
Data da Operação: 12/07/2019	Quantidade antes: 181.0411400000	Valor da Operação: R\$ 90.700,85
Data de Liquidação: null	Quantidade após: 0E-10	Patrimônio Líquido do Fundo: R\$ 776.669.263,63
Agência/Conta: 4025 / 450000026 - 33 Banco Santander (Brasil) S.A.		

Instituições

Administrador: 90.400.888/0001-42 - BANCO SANTANDER (BRASIL) S.A.

Data do Termo de Credenciamento: 10/06/2019

Gestor: 10.231.177/0001-52 - Santander Brasil Gestao De Recursos Ltda

Data do Termo de Credenciamento: 10/06/2019

Distribuidor: 90.400.888/0001-42 - BANCO SANTANDER (BRASIL) S.A.

Data do Termo de Credenciamento: 10/06/2019

DADOS COMPLEMENTARES DO ATIVO





APLICAÇÕES E RESGATES

DADOS COMPLEMENTARES DO ATIVO

Detalhes da Operação

Data de Início FI:	Taxa Adm (%):	Ag. Class. Risco:
Índ de Ref.:	Tx Performance (%):	Descrição:
Descrição:	Tx Performance (Índ. de Ref):	Classificação do FI:
Carência (dias):	Descrição:	Data Listagem Bolsa:
Resgate (dias):	Tx Performance (% a Superar):	Cód. Negociação Bolsa:

Fundo Destinado à Categoria de Investidor:

Fundo Investe em Cotas de Outros Fundos? Não

Emissores Privados

Há ativos financeiros não emitidos por instituição financeira?	Não	Há ativos financeiros que não são cotas de classe sênior de FIDC?	Não
Há ativos financeiros não emitidos por companhias abertas, operacionais e registradas na CVM?	Não	Há ativos financeiros ou que os respectivos emissores não são considerados de baixo risco de	Não
Há ativos financeiros emitidos por securitizadoras (CRI ou CRA)?	Não		

DADOS DA OPERAÇÃO

Descrição da Operação: Resgate de recursos originados de contribuições previdenciárias no plano de custeio previdenciário com objetivo diversificação, operação em conformidade com a Política de Investimentos 2019 e autorizada pelo Conselho Deliberativo, Conselho Fiscal e Comitê de Investimentos.

Características dos Ativos: O fundo de Renda Fixa acompanha as variações do CDI no curto prazo, aplicando seus recursos preponderantemente em cotas de fundos de investimento. A rentabilidade do fundo varia conforme a taxa de juros sendo classificado como risco muito baixo.

Compatibilidade da aplicação com obrigações presentes e futuras do RPPS: Não há necessidade de atestado de compatibilidade.





MINISTÉRIO DA PREVIDÊNCIA SOCIAL - MPS

SECRETARIA DE POLÍTICAS DE PREVIDÊNCIA SOCIAL - SPPS

DEPARTAMENTO DOS REGIMES DE PREVIDÊNCIA NO SERVIÇO PÚBLICO - DRPSP

APLICAÇÕES E RESGATES

DADOS DA OPERAÇÃO

Análise/Parecer do Colegiado Deliberativo e Comitê de Investimentos, conforme previsto na legislação do RPPS: A operação foi autorizada pelo Comitê de Investimento por meio de estudo técnico e/ou planilhas de planejamento de aplicações e resgates.

Outras observações:

Proponente da Operação: JACQUELINE DA SILVA CAMPELO - XXX.XXX.XXX-XX

Gestor ou Autorizador da Operação: FRANCISCO BARRETO DE MENEZES LEITE - XXX.XXX.XXX-XX

Ativo em Enquadramento: Não

DADOS DA APR

Plano/Fundo Constituído: 06.234.755/0001-37 - PLANO FINANCEIRO

Carteira Administrada:

Identificação do Ativo

Fundo: 17.502.937/0001-68 - FIA CAIXA INSTITUCIONAL BDR NIVEL I

Operações

Tipo: Resgate / Venda	Quantidade de Cotas: 1479685.0731306000	Valor da Cota: R\$ 2,92
Data da Operação: 10/07/2019	Quantidade antes: 2918724.2321241900	Valor da Operação: R\$ 4.317.314,13
Data de Liquidação: null	Quantidade após: 1439039.1589935900	Patrimônio Líquido do Fundo: R\$ 524.287.245,44
Agência/Conta: 2191 / 650 - 104 Caixa Econômica Federal		

Instituições

Administrador: 00.360.305/0001-04 - CAIXA ECONÔMICA FEDERAL

Data do Termo de Credenciamento: 10/06/2019

Gestor: 00.360.305/0001-04 - CAIXA ECONÔMICA FEDERAL

Data do Termo de Credenciamento: 10/06/2019

Distribuidor: 00.360.305/0001-04 - CAIXA ECONÔMICA FEDERAL

Data do Termo de Credenciamento: 10/06/2019





MINISTÉRIO DA PREVIDÊNCIA SOCIAL - MPS

SECRETARIA DE POLÍTICAS DE PREVIDÊNCIA SOCIAL - SPPS

DEPARTAMENTO DOS REGIMES DE PREVIDÊNCIA NO SERVIÇO PÚBLICO - DRPSP

APLICAÇÕES E RESGATES

DADOS COMPLEMENTARES DO ATIVO

Detalhes da Operação

Data de Início FI:	Taxa Adm (%):	Ag. Class. Risco:
Índ de Ref.:	Tx Performance (%):	Descrição:
Descrição:	Tx Performance (Índ. de Ref):	Classificação do FI:
Carência (dias):	Descrição:	Data Listagem Bolsa:
Resgate (dias):	Tx Performance (% a Superar):	Cód. Negociação Bolsa:

Fundo Destinado à Categoria de Investidor:

Fundo Investe em Cotas de Outros Fundos? Não

Emissores Privados

Há ativos financeiros não emitidos por instituição financeira?	Não	Há ativos financeiros que não são cotas de classe sênior de FIDC?	Não
Há ativos financeiros não emitidos por companhias abertas, operacionais e registradas na CVM?	Não	Há ativos financeiros ou que os respectivos emissores não são considerados de baixo risco de	Não
Há ativos financeiros emitidos por securitizadoras (CRI ou CRA)?	Não		

DADOS DA OPERAÇÃO

Descrição da Operação: Resgate parcial de recursos a serem aplicados no FUNDO DE INVESTIMENTO EM AÇÕES CAIXA DIVIDENDOS, FUNDO DE INVESTIMENTO EM AÇÕES CAIXA INFRAESTRUTURA E FUNDO DE INVESTIMENTO EM AÇÕES CAIXA SMALL CAPS ATIVO vinculado a carteira do plano de custeio financeiro, operação em conformidade com a Política de Investimentos 2019 e autorizada pelos órgãos deliberativos.

Características dos Ativos: O fundo de Renda Variável acompanha o índice BDIX, aplicando seus recursos em Títulos Brazilian Deposit Receipts – Recibos de ações de empresas estrangeiras negociadas na bolsa brasileira, sendo considerado risco alto.

Compatibilidade da aplicação com obrigações presentes e futuras do RPPS: Não há necessidade de Atestado de Compatibilidade em razão do prazo curto da carência e/ou resgate.





APLICAÇÕES E RESGATES

DADOS DA OPERAÇÃO

Análise/Parecer do Colegiado Deliberativo e Comitê de Investimentos, conforme previsto na legislação do RPPS: A operação foi autorizada pelo Comitê de Investimento por meio de estudo técnico e/ou planilhas de planejamento de aplicações e resgates.

Outras observações:

Proponente da Operação: JACQUELINE DA SILVA CAMPELO - XXX.XXX.XXX-XX

Gestor ou Autorizador da Operação: FRANCISCO BARRETO DE MENEZES LEITE - XXX.XXX.XXX-XX

Ativo em Enquadramento: Não

DADOS DA APR

Plano/Fundo Constituído: 06.234.755/0001-37 - PLANO FINANCEIRO

Carteira Administrada:

Identificação do Ativo

Fundo: 15.154.220/0001-47 - FUNDO DE INVESTIMENTO EM AÇÕES CAIXA SMALL CAPS ATIVO

Operações

TipoAplicação Inicial / Compra / Aporte ou Vinculação de Bens	Quantidade de Cotas	Valor da Cota
	803476.3534210000	R\$ 1,61
Data da Operação: 15/07/2019	Quantidade antes: 0E-10	Valor da Operação: R\$ 1.295.194,24
Data de Liquidação: null	Quantidade após: 803476.3534210000	Patrimônio Líquido do Fundo: R\$ 363.084.342,07
Agência/Conta: 2191 / 650 - 104 Caixa Econômica Federal		

Instituições

Administrador: 00.360.305/0001-04 - CAIXA ECONÔMICA FEDERAL

Data do Termo de Credenciamento: 10/06/2019

Gestor: 00.360.305/0001-04 - CAIXA ECONÔMICA FEDERAL

Data do Termo de Credenciamento: 10/06/2019

Distribuidor: 00.360.305/0001-04 - CAIXA ECONÔMICA FEDERAL

Data do Termo de Credenciamento: 10/06/2019





MINISTÉRIO DA PREVIDÊNCIA SOCIAL - MPS

SECRETARIA DE POLÍTICAS DE PREVIDÊNCIA SOCIAL - SPPS

DEPARTAMENTO DOS REGIMES DE PREVIDÊNCIA NO SERVIÇO PÚBLICO - DRPSP

APLICAÇÕES E RESGATES

DADOS COMPLEMENTARES DO ATIVO

Detalhes da Operação

Data de Início FI: 01/11/2012

Taxa Adm (%):

Ag. Class. Risco:

Índ de Ref.: Outros (especificar)

Tx Performance (%):

Descrição:

Descrição: SMLL

Tx Performance (Índ. de Ref):

Classificação do FI:

Carência (dias):

Descrição:

Data Listagem Bolsa:

Resgate (dias): 3

Tx Performance (% a Superar):

Cód. Negociação Bolsa:

Fundo Destinado à Categoria de Investidor: Investidor em Geral

Fundo Investe em Cotas de Outros Fundos? Não

Emissores Privados

Há ativos financeiros não emitidos por instituição financeira? Sim

Há ativos financeiros que não são cotas de classe sênior de FIDC? Não

Há ativos financeiros não emitidos por companhias abertas, operacionais e registradas na CVM? Não

Há ativos financeiros ou que os respectivos emissores não são considerados de baixo risco de Não

Há ativos financeiros emitidos por securitizadoras (CRI ou CRA)? Não

DADOS DA OPERAÇÃO

Descrição da Operação: Aplicação de recursos originados do resgate parcial no fundo FIA CAIXA INSTITUCIONAL FI BDR NÍVEL I vinculado a carteira do plano de custeio financeiro, operação em conformidade com a Política de Investimentos 2019 e autorizada pelos órgãos deliberativos.

Características dos Ativos: O fundo de Renda Variável tem sua carteira composta de ações que acompanham o índice SMLL acompanha as suas variações, considerado de alto risco.

Compatibilidade da aplicação com obrigações presentes e futuras do RPPS: Não há necessidade de Atestado de Compatibilidade em razão do prazo curto da carência e/ou resgate.





APLICAÇÕES E RESGATES

DADOS DA OPERAÇÃO

Análise/Parecer do Colegiado Deliberativo e Comitê de Investimentos, conforme previsto na legislação do RPPS: A operação foi autorizada pelo Comitê de Investimento por meio de estudo técnico e/ou planilhas de planejamento de aplicações e resgates.

Outras observações:

Proponente da Operação: JACQUELINE DA SILVA CAMPELO - XXX.XXX.XXX-XX

Gestor ou Autorizador da Operação: FRANCISCO BARRETO DE MENEZES LEITE - XXX.XXX.XXX-XX

Ativo em Enquadramento: Não

DADOS DA APR

Plano/Fundo Constituído: 06.234.755/0001-37 - PLANO FINANCEIRO

Carteira Administrada:

Identificação do Ativo

Fundo: 10.551.382/0001-03 - FUNDO DE INVESTIMENTO EM AÇÕES CAIXA INFRAESTRUTURA

Operações

TipoAplicação Inicial / Compra / Aporte ou Vinculação de Bens	Quantidade de Cotas	Valor da CotaR\$
	775194.9906570000	1,67
Data da Operação:15/07/2019	Quantidade antes0E-10	Valor da OperaçãoR\$ 1.295.194,24
Data de Liquidação: null	Quantidade após775194.9906570000	Patrimônio Líquido do FundoR\$ 113.898.124,36
Agência/Conta2191 / 650 - 104 Caixa Econômica Federal		

Instituições

Administrador00.360.305/0001-04 - CAIXA ECONÔMICA FEDERAL

Data do Termo de Credenciamento:10/06/2019

Gestor00.360.305/0001-04 - CAIXA ECONÔMICA FEDERAL

Data do Termo de Credenciamento:10/06/2019

Distribuidor00.360.305/0001-04 - CAIXA ECONÔMICA FEDERAL

Data do Termo de Credenciamento:10/06/2019





APLICAÇÕES E RESGATES

DADOS COMPLEMENTARES DO ATIVO

Detalhes da Operação

Data de Início FI: 19/04/2010	Taxa Adm (%):	Ag. Class. Risco:
Índ de Ref.: IBOVESPA	Tx Performance (%):	Descrição:
Descrição:	Tx Performance (Índ. de Ref):	Classificação do FI:
Carência (dias):	Descrição:	Data Listagem Bolsa:
Resgate (dias): 3	Tx Performance (% a Superar):	Cód. Negociação Bolsa:

Fundo Destinado à Categoria de Investidor: Investidor em Geral

Fundo Investe em Cotas de Outros Fundos? Não

Emissores Privados

Há ativos financeiros não emitidos por instituição financeira?	Sim	Há ativos financeiros que não são cotas de classe sênior de FIDC?	Não
Há ativos financeiros não emitidos por companhias abertas, operacionais e registradas na CVM?	Não	Há ativos financeiros ou que os respectivos emissores não são considerados de baixo risco de	Não
Há ativos financeiros emitidos por securitizadoras (CRI ou CRA)?	Não		

DADOS DA OPERAÇÃO

Descrição da Operação: Aplicação de recursos originados do resgate parcial no fundo FIA CAIXA INSTITUCIONAL FI BDR NÍVEL I vinculado a carteira do plano de custeio financeiro, operação em conformidade com a Política de Investimentos 2019 e autorizada pelos órgãos deliberativos.

Características dos Ativos: O fundo de Renda Variável tem sua carteira composta de ações do setor de infraestrutura que acompanham e acompanha as variações IBOVESPA sendo considerado de alto risco.

Compatibilidade da aplicação com obrigações presentes e futuras do RPPS: Não há necessidade de atestado de compatibilidade.





APLICAÇÕES E RESGATES

DADOS DA OPERAÇÃO

Análise/Parecer do Colegiado Deliberativo e Comitê de Investimentos, conforme previsto na legislação do RPPS: A operação foi autorizada pelo Comitê de Investimento por meio de estudo técnico e/ou planilhas de planejamento de aplicações e resgates.

Outras observações:

Proponente da Operação: JACQUELINE DA SILVA CAMPELO - XXX.XXX.XXX-XX

Gestor ou Autorizador da Operação: FRANCISCO BARRETO DE MENEZES LEITE - XXX.XXX.XXX-XX

Ativo em Enquadramento: Não

DADOS DA APR

Plano/Fundo Constituído: 06.234.755/0001-37 - PLANO FINANCEIRO

Carteira Administrada:

Identificação do Ativo

Fundo: 05.900.798/0001-41 - FUNDO DE INVESTIMENTO EM AÇÕES CAIXA DIVIDENDOS

Operações

TipoAplicação Inicial / Compra / Aporte ou Vinculação de Bens	Quantidade de Cotas: 475552.2440170000	Valor da Cota R\$ 3,63
Data da Operação: 15/07/2019	Quantidade antes: 0E-10	Valor da Operação R\$ 1.726.925,65
Data de Liquidação: null	Quantidade após: 475552.2440170000	Patrimônio Líquido do Fundo R\$ 86.161.243,25
Agência/Conta: 2191 / 650 - 104 Caixa Econômica Federal		

Instituições

Administrador: 00.360.305/0001-04 - CAIXA ECONÔMICA FEDERAL

Data do Termo de Credenciamento: 10/06/2019

Gestor: 00.360.305/0001-04 - CAIXA ECONÔMICA FEDERAL

Data do Termo de Credenciamento: 10/06/2019

Distribuidor: 00.360.305/0001-04 - CAIXA ECONÔMICA FEDERAL

Data do Termo de Credenciamento: 10/06/2019





APLICAÇÕES E RESGATES

DADOS COMPLEMENTARES DO ATIVO

Detalhes da Operação

Data de Início FI: 03/10/2003	Taxa Adm (%):	Ag. Class. Risco:
Índ de Ref.: Outros (especificar)	Tx Performance (%):	Descrição:
Descrição: IDIV11	Tx Performance (Índ. de Ref):	Classificação do FI:
Carência (dias):	Descrição:	Data Listagem Bolsa:
Resgate (dias): 3	Tx Performance (% a Superar):	Cód. Negociação Bolsa:

Fundo Destinado à Categoria de Investidor: Investidor em Geral

Fundo Investe em Cotas de Outros Fundos? Sim

Emissores Privados

Há ativos financeiros não emitidos por instituição financeira?	Sim	Há ativos financeiros que não são cotas de classe sênior de FIDC?	Não
Há ativos financeiros não emitidos por companhias abertas, operacionais e registradas na CVM?	Não	Há ativos financeiros ou que os respectivos emissores não são considerados de baixo risco de	Não
Há ativos financeiros emitidos por securitizadoras (CRI ou CRA)?	Não		

DADOS DA OPERAÇÃO

Descrição da Operação: Aplicação de recursos originados do resgate parcial no fundo FIA CAIXA INSTITUCIONAL FI BDR NÍVEL I vinculado a carteira do plano de custeio financeiro, operação em conformidade com a Política de Investimentos 2019 e autorizada pelos órgãos deliberativos.





MINISTÉRIO DA PREVIDÊNCIA SOCIAL - MPS

SECRETARIA DE POLÍTICAS DE PREVIDÊNCIA SOCIAL - SPPS

DEPARTAMENTO DOS REGIMES DE PREVIDÊNCIA NO SERVIÇO PÚBLICO - DRPSP

APLICAÇÕES E RESGATES

DADOS DA OPERAÇÃO

Características dos Ativos: O fundo de Renda Variável tem sua carteira composta por ações que compõe o índice IDIV11 acompanham sua variações, considerado de alto risco.

Compatibilidade da aplicação com obrigações presentes e futuras do RPPS: Não há necessidade de atestado de compatibilidade.

Análise/Parecer do Colegiado Deliberativo e Comitê de Investimentos, conforme previsto na legislação do RPPS: A operação foi autorizada pelo Comitê de Investimento por meio de estudo técnico e/ou planilhas de planejamento de aplicações e resgates.

Outras observações:

Proponente da Operação: JACQUELINE DA SILVA CAMPELO - XXX.XXX.XXX-XX

Gestor ou Autorizador da Operação: FRANCISCO BARRETO DE MENEZES LEITE - XXX.XXX.XXX-XX

Ativo em Enquadramento: Não





MINISTÉRIO DA PREVIDÊNCIA SOCIAL - MPS

SECRETARIA DE POLÍTICAS DE PREVIDÊNCIA SOCIAL - SPPS

DEPARTAMENTO DOS REGIMES DE PREVIDÊNCIA NO SERVIÇO PÚBLICO - DRPSP

APLICAÇÕES E RESGATES

DADOS DA APR

Plano/Fundo Constituído: 06.234.755/0001-37 - PLANO FINANCEIRO

Carteira Administrada:

Identificação do Ativo

Fundo: 07.442.078/0001-05 - BB PREVIDENCIÁRIO RENDA FIXA IMA-B TÍTULOS PÚBLICOS FUNDO DE INVESTIMENTO

Operações

Tipo: Resgate / Venda	Quantidade de Cotas: 189615.4535340000	Valor da Cota: R\$ 5,80
Data da Operação: 28/08/2019	Quantidade antes: 2144293.3863910000	Valor da Operação: R\$ 1.100.000,00
Data de Liquidação: null	Quantidade após: 1954677.9328570000	Patrimônio Líquido do Fundo: R\$ 5.926.398.557,30
Agência/Conta: 1361 / 155276 - 1 Banco do Brasil S.A.		

Instituições

Administrador: 30.822.936/0001-69 - BB GESTÃO DE RECURSOS DISTRIBUIDORA DE TÍTULOS E VALORES MOBILIÁRIOS S.A.

Data do Termo de Credenciamento: 10/06/2019

Gestor: 30.822.936/0001-69 - BB GESTÃO DE RECURSOS DISTRIBUIDORA DE TÍTULOS E VALORES MOBILIÁRIOS S.A.

Data do Termo de Credenciamento: 10/06/2019

Distribuidor: 00.000.000/0001-91 - BANCO DO BRASIL S/A.

Data do Termo de Credenciamento: 10/06/2019

DADOS COMPLEMENTARES DO ATIVO





APLICAÇÕES E RESGATES

DADOS COMPLEMENTARES DO ATIVO

Detalhes da Operação

Data de Início FI:	Taxa Adm (%):	Ag. Class. Risco:
Índ de Ref.:	Tx Performance (%):	Descrição:
Descrição:	Tx Performance (Índ. de Ref):	Classificação do FI:
Carência (dias):	Descrição:	Data Listagem Bolsa:
Resgate (dias):	Tx Performance (% a Superar):	Cód. Negociação Bolsa:

Fundo Destinado à Categoria de Investidor:

Fundo Investe em Cotas de Outros Fundos? Não

Emissores Privados

Há ativos financeiros não emitidos por instituição financeira?	Há ativos financeiros que não são cotas de classe sênior de FIDC?
Há ativos financeiros não emitidos por companhias abertas, operacionais e registradas na CVM?	Há ativos financeiros ou que os respectivos emissores não são considerados de baixo risco de
Há ativos financeiros emitidos por securitizadoras (CRI ou CRA)?	

DADOS DA OPERAÇÃO

Descrição da Operação: Resgate de recursos originados de contribuições previdenciárias no plano de custeio financeiro com objetivo de complemento do pagamento de recursos destinados ao custeio previdenciário, operação em conformidade com a Política de Investimentos 2019 e autorizada pelo Conselho Deliberativo, Conselho Fiscal e Comitê de Investimentos.

Características dos Ativos: O fundo de Renda Fixa acompanha o sub-índice IMA-B, aplicando seus recursos em Títulos Públicos Federais. Além disso, deverá manter suas aplicações em ativos cuja rentabilidade esteja atrelada a variação na taxa de juros doméstica e risco alto.

Compatibilidade da aplicação com obrigações presentes e futuras do RPPS: Não há necessidade de Atestado de Compatibilidade em razão do prazo curto da carência e/ou resgate.





APLICAÇÕES E RESGATES

DADOS DA OPERAÇÃO

Análise/Parecer do Colegiado Deliberativo e Comitê de Investimentos, conforme previsto na legislação do RPPS: A operação foi autorizada pelo Comitê de Investimento por meio de estudo técnico e/ou planilhas de planejamento de aplicações e resgates.

Outras observações:

Proponente da Operação: JACQUELINE DA SILVA CAMPELO - XXX.XXX.XXX-XX

Gestor ou Autorizador da Operação: FRANCISCO BARRETO DE MENEZES LEITE - XXX.XXX.XXX-XX

Ativo em Enquadramento: Não

DADOS DA APR

Plano/Fundo Constituído: 06.234.755/0001-37 - PLANO FINANCEIRO

Carteira Administrada:

Identificação do Ativo

Fundo: 03.543.447/0001-03 - BB PREVIDENCIÁRIO RENDA FIXA IMA-B 5 LP FUNDO DE INVESTIMENTOS EM COTAS DE FI

Operações

TipoNova Aplicação em Ativo Mantido na Carteira	Quantidade de Cotas:2757.0960770000	Valor da CotaR\$ 18,42
Data da Operação:16/08/2019	Quantidade antes:158874.0269020000	Valor da OperaçãoR\$ 50.787,40
Data de Liquidação: null	Quantidade após:161631.1229790000	Patrimônio Líquido do FundoR\$ 4.139.942.119,02
Agência/Conta:1361 / 155276 - 1 Banco do Brasil S.A.		

Instituições

Administrador30.822.936/0001-69 - BB GESTÃO DE RECURSOS DISTRIBUIDORA DE TÍTULOS E VALORES MOBILIÁRIOS S.A.

Data do Termo de Credenciamento:10/06/2019

Gestor30.822.936/0001-69 - BB GESTÃO DE RECURSOS DISTRIBUIDORA DE TÍTULOS E VALORES MOBILIÁRIOS S.A.

Data do Termo de Credenciamento:10/06/2019

Distribuidor00.000.000/0001-91 - BANCO DO BRASIL S/A.

Data do Termo de Credenciamento:10/06/2019





APLICAÇÕES E RESGATES

DADOS COMPLEMENTARES DO ATIVO

Detalhes da Operação

Data de Início FI:	Taxa Adm (%):	Ag. Class. Risco:
Índ de Ref.:	Tx Performance (%):	Descrição:
Descrição:	Tx Performance (Índ. de Ref):	Classificação do FI:
Carência (dias):	Descrição:	Data Listagem Bolsa:
Resgate (dias):	Tx Performance (% a Superar):	Cód. Negociação Bolsa:

Fundo Destinado à Categoria de Investidor:

Fundo Investe em Cotas de Outros Fundos? Não

Emissores Privados

Há ativos financeiros não emitidos por instituição financeira?	Há ativos financeiros que não são cotas de classe sênior de FIDC?
Há ativos financeiros não emitidos por companhias abertas, operacionais e registradas na CVM?	Há ativos financeiros ou que os respectivos emissores não são considerados de baixo risco de
Há ativos financeiros emitidos por securitizadoras (CRI ou CRA)?	

DADOS DA OPERAÇÃO

Descrição da Operação: Aplicação de recursos originados de resgate automático de pagamento de bônus semestrais do FUNDO BB PREVIDENCIARIO RENDA FIXA TITULOS PUBLICOS IPCA III em conformidade com a Política de Investimentos 2019 e autorizada pelo Conselho Deliberativo, Conselho Fiscal e Comitê de Investimentos.

Características dos Ativos: O fundo de Renda Fixa acompanha o sub-índice IMA-B 5, aplicando seus recursos em Títulos Públicos Federais. Além disso, deverá manter suas aplicações em ativos cuja rentabilidade esteja atrelada a variação na taxa de juros doméstica e risco alto.

Compatibilidade da aplicação com obrigações presentes e futuras do RPPS: Não há necessidade de Atestado de Compatibilidade em razão do prazo curto da carência e/ou resgate.





APLICAÇÕES E RESGATES

DADOS DA OPERAÇÃO

Análise/Parecer do Colegiado Deliberativo e Comitê de Investimentos, conforme previsto na legislação do RPPS: Operação foi autorizada pelo Comitê de Investimento por meio de estudo técnico e/ou planilhas de planejamento de aplicações e resgates.

Outras observações:

Proponente da Operação: JACQUELINE DA SILVA CAMPELO - XXX.XXX.XXX-XX

Gestor ou Autorizador da Operação: FRANCISCO BARRETO DE MENEZES LEITE - XXX.XXX.XXX-XX

Ativo em Enquadramento: Não

DADOS DA APR

Plano/Fundo Constituído: 06.234.755/0001-37 - TAXA DE ADMINISTRAÇÃO

Carteira Administrada:

Identificação do Ativo

Fundo: 14.504.578/0001-90 - SANTANDER FUNDO DE INVESTIMENTO EM COTAS DE FUNDOS DE INVESTIMENTO IMA-B INSTITUCIONAL TP RF LP

Operações

TipoNova Aplicação em Ativo Mantido na Carteira	Quantidade de Cotas:1926.9589970000	Valor da CotaR\$ 25,95
Data da Operação:09/08/2019	Quantidade antes8523.9047660000	Valor da OperaçãoR\$ 50.000,00
Data de Liquidação: null	Quantidade após:10450.8637630000	Patrimônio Líquido do FundoR\$ 1.147.448.374,51
Agência/Conta4025 / 130001042 - 33 Banco Santander (Brasil) S.A.		

Instituições

Administrador:90.400.888/0001-42 - BANCO SANTANDER (BRASIL) S.A.

Data do Termo de Credenciamento:10/06/2019

Gestor:10.231.177/0001-52 - Santander Brasil Gestao De Recursos Ltda

Data do Termo de Credenciamento:10/06/2019

Distribuidor:90.400.888/0001-42 - BANCO SANTANDER (BRASIL) S.A.

Data do Termo de Credenciamento:10/06/2019





APLICAÇÕES E RESGATES

DADOS COMPLEMENTARES DO ATIVO

Detalhes da Operação

Data de Início FI:	Taxa Adm (%):	Ag. Class. Risco:
Índ de Ref.:	Tx Performance (%):	Descrição:
Descrição:	Tx Performance (Índ. de Ref):	Classificação do FI:
Carência (dias):	Descrição:	Data Listagem Bolsa:
Resgate (dias):	Tx Performance (% a Superar):	Cód. Negociação Bolsa:

Fundo Destinado à Categoria de Investidor:

Fundo Investe em Cotas de Outros Fundos? Não

Emissores Privados

Há ativos financeiros não emitidos por instituição financeira?	Há ativos financeiros que não são cotas de classe sênior de FIDC?
Há ativos financeiros não emitidos por companhias abertas, operacionais e registradas na CVM?	Há ativos financeiros ou que os respectivos emissores não são considerados de baixo risco de
Há ativos financeiros emitidos por securitizadoras (CRI ou CRA)?	

DADOS DA OPERAÇÃO

Descrição da Operação: Aplicação de recursos originados de parcela da taxa administrativa destinada ao pagamento de despesas administrativas, em conformidade com a Política de Investimentos 2019 e autorizada pelos órgãos deliberativos.

Características dos Ativos: O fundo de Renda Fixa acompanha o sub-índice IMA-B, aplicando seus recursos em Títulos Públicos Federais. Além disso, deverá manter suas aplicações em ativos cuja rentabilidade esteja atrelada a variação na taxa de juros doméstica e risco alto.

Compatibilidade da aplicação com obrigações presentes e futuras do RPPS: Não há necessidade de Atestado de Compatibilidade em razão do prazo curto da carência e/ou resgate.





APLICAÇÕES E RESGATES

DADOS DA OPERAÇÃO

Análise/Parecer do Colegiado Deliberativo e Comitê de Investimentos, conforme previsto na legislação do RPPS: A operação foi autorizada pelo Comitê de Investimento por meio de estudo técnico e/ou planilhas de planejamento de aplicações e resgates.

Outras observações:

Proponente da Operação: JACQUELINE DA SILVA CAMPELO - XXX.XXX.XXX-XX

Gestor ou Autorizador da Operação: FRANCISCO BARRETO DE MENEZES LEITE - XXX.XXX.XXX-XX

Ativo em Enquadramento: Não

DADOS DA APR

Plano/Fundo Constituído: 06.234.755/0001-37 - PLANO PREVIDENCIÁRIO

Carteira Administrada:

Identificação do Ativo

Fundo: 14.504.578/0001-90 - SANTANDER FUNDO DE INVESTIMENTO EM COTAS DE FUNDOS DE INVESTIMENTO IMA-B INSTITUCIONAL TP RF LP

Operações

TipoNova Aplicação em Ativo Mantido na Carteira	Quantidade de Cotas:1808.7516250000	Valor da CotaR\$ 25,95
Data da Operação:09/08/2019	Quantidade antes:15027.3635010000	Valor da OperaçãoR\$ 46.932,80
Data de Liquidação: null	Quantidade após:16836.1151260000	Patrimônio Líquido do FundoR\$ 1.147.448.374,51
Agência/Conta:4025 / 450000026 - 33 Banco Santander (Brasil) S.A.		

Instituições

Administrador:90.400.888/0001-42 - BANCO SANTANDER (BRASIL) S.A.

Data do Termo de Credenciamento:10/06/2019

Gestor:10.231.177/0001-52 - Santander Brasil Gestao De Recursos Ltda

Data do Termo de Credenciamento:10/06/2019

Distribuidor:90.400.888/0001-42 - BANCO SANTANDER (BRASIL) S.A.

Data do Termo de Credenciamento:10/06/2019





APLICAÇÕES E RESGATES

DADOS COMPLEMENTARES DO ATIVO

Detalhes da Operação

Data de Início FI:	Taxa Adm (%):	Ag. Class. Risco:
Índ de Ref.:	Tx Performance (%):	Descrição:
Descrição:	Tx Performance (Índ. de Ref):	Classificação do FI:
Carência (dias):	Descrição:	Data Listagem Bolsa:
Resgate (dias):	Tx Performance (% a Superar):	Cód. Negociação Bolsa:

Fundo Destinado à Categoria de Investidor:

Fundo Investe em Cotas de Outros Fundos? Não

Emissores Privados

Há ativos financeiros não emitidos por instituição financeira?	Há ativos financeiros que não são cotas de classe sênior de FIDC?
Há ativos financeiros não emitidos por companhias abertas, operacionais e registradas na CVM?	Há ativos financeiros ou que os respectivos emissores não são considerados de baixo risco de
Há ativos financeiros emitidos por securitizadoras (CRI ou CRA)?	

DADOS DA OPERAÇÃO

Descrição da Operação: Aplicação de recursos originados de contribuições previdenciárias no plano de custeio previdenciário, operação em conformidade com a Política de Investimentos 2019 e autorizada pelos órgãos deliberativos.

Características dos Ativos: O fundo de Renda Fixa acompanha o sub-índice IMA-B, aplicando seus recursos em Títulos Públicos Federais. Além disso, deverá manter suas aplicações em ativos cuja rentabilidade esteja atrelada a variação na taxa de juros doméstica e risco alto.

Compatibilidade da aplicação com obrigações presentes e futuras do RPPS: Não há necessidade de Atestado de Compatibilidade em razão do prazo curto da carência e/ou resgate.





APLICAÇÕES E RESGATES

DADOS DA OPERAÇÃO

Análise/Parecer do Colegiado Deliberativo e Comitê de Investimentos, conforme previsto na legislação do RPPS: A operação foi autorizada pelo Comitê de Investimento por meio de estudo técnico e/ou planilhas de planejamento de aplicações e resgates.

Outras observações:

Proponente da Operação: JACQUELINE DA SILVA CAMPELO - XXX.XXX.XXX-XX

Gestor ou Autorizador da Operação: FRANCISCO BARRETO DE MENEZES LEITE - XXX.XXX.XXX-XX

Ativo em Enquadramento: Não

DADOS DA APR

Plano/Fundo Constituído: 06.234.755/0001-37 - PLANO PREVIDENCIÁRIO

Carteira Administrada:

Identificação do Ativo

Fundo: 14.504.578/0001-90 - SANTANDER FUNDO DE INVESTIMENTO EM COTAS DE FUNDOS DE INVESTIMENTO IMA-B INSTITUCIONAL TP RF LP

Operações

TipoNova Aplicação em Ativo Mantido na Carteira	Quantidade de Cotas:1560.9371430000	Valor da CotaR\$ 25,88
Data da Operação:12/08/2019	Quantidade antes:16836.1151260000	Valor da OperaçãoR\$ 40.398,12
Data de Liquidação: null	Quantidade após:18397.0522690000	Patrimônio Líquido do FundoR\$ 1.146.147.438,23
Agência/Conta:4025 / 450000026 - 33 Banco Santander (Brasil) S.A.		

Instituições

Administrador:90.400.888/0001-42 - BANCO SANTANDER (BRASIL) S.A.

Data do Termo de Credenciamento:10/06/2019

Gestor:10.231.177/0001-52 - Santander Brasil Gestao De Recursos Ltda

Data do Termo de Credenciamento:10/06/2019

Distribuidor:90.400.888/0001-42 - BANCO SANTANDER (BRASIL) S.A.

Data do Termo de Credenciamento:10/06/2019





MINISTÉRIO DA PREVIDÊNCIA SOCIAL - MPS

SECRETARIA DE POLÍTICAS DE PREVIDÊNCIA SOCIAL - SPPS

DEPARTAMENTO DOS REGIMES DE PREVIDÊNCIA NO SERVIÇO PÚBLICO - DRPSP

APLICAÇÕES E RESGATES

DADOS COMPLEMENTARES DO ATIVO

Detalhes da Operação

Data de Início FI:	Taxa Adm (%):	Ag. Class. Risco:
Índ de Ref.:	Tx Performance (%):	Descrição:
Descrição:	Tx Performance (Índ. de Ref):	Classificação do FI:
Carência (dias):	Descrição:	Data Listagem Bolsa:
Resgate (dias):	Tx Performance (% a Superar):	Cód. Negociação Bolsa:

Fundo Destinado à Categoria de Investidor:

Fundo Investe em Cotas de Outros Fundos? Não

Emissores Privados

Há ativos financeiros não emitidos por instituição financeira?	Há ativos financeiros que não são cotas de classe sênior de FIDC?
Há ativos financeiros não emitidos por companhias abertas, operacionais e registradas na CVM?	Há ativos financeiros ou que os respectivos emissores não são considerados de baixo risco de
Há ativos financeiros emitidos por securitizadoras (CRI ou CRA)?	

DADOS DA OPERAÇÃO

Descrição da Operação: Aplicação de recursos originados de contribuições previdenciárias no plano de custeio previdenciário, operação em conformidade com a Política de Investimentos 2019 e autorizada pelos órgãos deliberativos.

Características dos Ativos: O fundo de Renda Fixa acompanha o sub-índice IMA-B, aplicando seus recursos em Títulos Públicos Federais. Além disso, deverá manter suas aplicações em ativos cuja rentabilidade esteja atrelada a variação na taxa de juros doméstica e risco alto.

Compatibilidade da aplicação com obrigações presentes e futuras do RPPS: Não há necessidade de Atestado de Compatibilidade em razão do prazo curto da carência e/ou resgate.





APLICAÇÕES E RESGATES

DADOS DA OPERAÇÃO

Análise/Parecer do Colegiado Deliberativo e Comitê de Investimentos, conforme previsto na legislação do RPPS: A operação foi autorizada pelo Comitê de Investimento por meio de estudo técnico e/ou planilhas de planejamento de aplicações e resgates.

Outras observações:

Proponente da Operação: JACQUELINE DA SILVA CAMPELO - XXX.XXX.XXX-XX

Gestor ou Autorizador da Operação: FRANCISCO BARRETO DE MENEZES LEITE - XXX.XXX.XXX-XX

Ativo em Enquadramento: Não

DADOS DA APR

Plano/Fundo Constituído: 06.234.755/0001-37 - TAXA DE ADMINISTRAÇÃO

Carteira Administrada:

Identificação do Ativo

Fundo: 06.095.438/0001-87 - SANTANDER FIC FI INSTITUCIONAL RF

Operações

Tipo: Resgate / Venda	Quantidade de Cotas: 19.8679240000	Valor da Cota: R\$ 503,32
Data da Operação: 12/08/2019	Quantidade antes: 1757.6875470000	Valor da Operação: R\$ 10.000,00
Data de Liquidação: null	Quantidade após: 1737.8196230000	Patrimônio Líquido do Fundo: R\$ 817.645.517,44
Agência/Conta: 4025 / 130001042 - 33 Banco Santander (Brasil) S.A.		

Instituições

Administrador: 90.400.888/0001-42 - BANCO SANTANDER (BRASIL) S.A.

Data do Termo de Credenciamento: 10/06/2019

Gestor: 10.231.177/0001-52 - Santander Brasil Gestao De Recursos Ltda

Data do Termo de Credenciamento: 10/06/2019

Distribuidor: 90.400.888/0001-42 - BANCO SANTANDER (BRASIL) S.A.

Data do Termo de Credenciamento: 10/06/2019





APLICAÇÕES E RESGATES

DADOS COMPLEMENTARES DO ATIVO

Detalhes da Operação

Data de Início FI:	Taxa Adm (%):	Ag. Class. Risco:
Índ de Ref.:	Tx Performance (%):	Descrição:
Descrição:	Tx Performance (Índ. de Ref):	Classificação do FI:
Carência (dias):	Descrição:	Data Listagem Bolsa:
Resgate (dias):	Tx Performance (% a Superar):	Cód. Negociação Bolsa:

Fundo Destinado à Categoria de Investidor:

Fundo Investe em Cotas de Outros Fundos? Não

Emissores Privados

Há ativos financeiros não emitidos por instituição financeira?	Não	Há ativos financeiros que não são cotas de classe sênior de FIDC?	Não
Há ativos financeiros não emitidos por companhias abertas, operacionais e registradas na CVM?	Não	Há ativos financeiros ou que os respectivos emissores não são considerados de baixo risco de	Não
Há ativos financeiros emitidos por securitizadoras (CRI ou CRA)?	Não		

DADOS DA OPERAÇÃO

Descrição da Operação: Resgate de recursos originados da taxa administrativa com com objetivo do custeio da despesa administrativa, operação em conformidade com a Política de Investimentos 2019 e autorizada pelo Conselho Deliberativo, Conselho Fiscal e Comitê de Investimentos.

Características dos Ativos: O fundo de Renda Fixa acompanha as variações do CDI no curto prazo , aplicando seus recursos preponderantemente em cotas de fundos de investimento. A rentabilidade do fundo varia conforme a taxa de juros sendo classificado como risco muito baixo.

Compatibilidade da aplicação com obrigações presentes e futuras do RPPS: Não há necessidade de Atestado de Compatibilidade em razão do prazo curto da carência e/ou resgate.





APLICAÇÕES E RESGATES

DADOS DA OPERAÇÃO

Análise/Parecer do Colegiado Deliberativo e Comitê de Investimentos, conforme previsto na legislação do RPPS: A operação foi autorizada pelo Comitê de Investimento por meio de estudo técnico e/ou planilhas de planejamento de aplicações e resgates.

Outras observações:

Proponente da Operação: JACQUELINE DA SILVA CAMPELO - XXX.XXX.XXX-XX

Gestor ou Autorizador da Operação: FRANCISCO BARRETO DE MENEZES LEITE - XXX.XXX.XXX-XX

Ativo em Enquadramento: Não

DADOS DA APR

Plano/Fundo Constituído: 06.234.755/0001-37 - PLANO FINANCEIRO

Carteira Administrada:

Identificação do Ativo

Fundo: 19.303.795/0001-35 - BB PREVIDENCIÁRIO RENDA FIXA TÍTULOS PÚBLICOS IPCA III FUNDO DE INVESTIMENTO

Operações

Tipo: Resgate / Venda	Quantidade de Cotas: 24427.1395000000	Valor da Cota: R\$ 2,08
Data da Operação: 15/08/2019	Quantidade antes: 960756.6325590000	Valor da Operação: R\$ 50.787,40
Data de Liquidação: null	Quantidade após: 936329.4930590000	Patrimônio Líquido do Fundo: R\$ 862.108.732,38
Agência/Conta: 1361 / 155276 - 1 Banco do Brasil S.A.		

Instituições

Administrador: 30.822.936/0001-69 - BB GESTÃO DE RECURSOS DISTRIBUIDORA DE TÍTULOS E VALORES MOBILIÁRIOS S.A.

Data do Termo de Credenciamento: 10/06/2019

Gestor: 30.822.936/0001-69 - BB GESTÃO DE RECURSOS DISTRIBUIDORA DE TÍTULOS E VALORES MOBILIÁRIOS S.A.

Data do Termo de Credenciamento: 10/06/2019

Distribuidor: 00.000.000/0001-91 - BANCO DO BRASIL S/A.

Data do Termo de Credenciamento: 10/06/2019





APLICAÇÕES E RESGATES

DADOS COMPLEMENTARES DO ATIVO

Detalhes da Operação

Data de Início FI:	Taxa Adm (%):	Ag. Class. Risco:
Índ de Ref.:	Tx Performance (%):	Descrição:
Descrição:	Tx Performance (Índ. de Ref):	Classificação do FI:
Carência (dias):	Descrição:	Data Listagem Bolsa:
Resgate (dias):	Tx Performance (% a Superar):	Cód. Negociação Bolsa:

Fundo Destinado à Categoria de Investidor:

Fundo Investe em Cotas de Outros Fundos? Não

Emissores Privados

Há ativos financeiros não emitidos por instituição financeira?	Não	Há ativos financeiros que não são cotas de classe sênior de FIDC?	Não
Há ativos financeiros não emitidos por companhias abertas, operacionais e registradas na CVM?	Não	Há ativos financeiros ou que os respectivos emissores não são considerados de baixo risco de	Não
Há ativos financeiros emitidos por securitizadoras (CRI ou CRA)?	Não		

DADOS DA OPERAÇÃO

Descrição da Operação: Resgate automático de recursos originados de pagamento de bônus semestrais da aplicação, operação em conformidade com a Política de Investimentos 2019 e autorizada pelo Conselho Deliberativo, Conselho Fiscal e Comitê de Investimentos.

Características dos Ativos: O fundo de Renda Fixa fechado com prazo de resgate total 3839 dias contados da data da aplicação diversificada em títulos NTN B com pagamentos de bônus semestrais. O fundo objetiva rentabilidade mínima de 6% + IPCA a.a.

Compatibilidade da aplicação com obrigações presentes e futuras do RPPS: Não há necessidade de Atestado de Compatibilidade em razão do prazo curto da carência e/ou resgate.





APLICAÇÕES E RESGATES

DADOS DA OPERAÇÃO

Análise/Parecer do Colegiado Deliberativo e Comitê de Investimentos, conforme previsto na legislação do RPPS: A operação foi autorizada pelo Comitê de Investimento por meio de estudo técnico e/ou planilhas de planejamento de aplicações e resgates.

Outras observações:

Proponente da Operação: JACQUELINE DA SILVA CAMPELO - XXX.XXX.XXX-XX

Gestor ou Autorizador da Operação: FRANCISCO BARRETO DE MENEZES LEITE - XXX.XXX.XXX-XX

Ativo em Enquadramento: Não

DADOS DA APR

Plano/Fundo Constituído: 06.234.755/0001-37 - PLANO FINANCEIRO

Carteira Administrada:

Identificação do Ativo

Fundo: 06.095.438/0001-87 - SANTANDER FIC FI INSTITUCIONAL RF

Operações

TipoAplicação Inicial / Compra / Aporte ou Vinculação de Bens	Quantidade de Cotas	Valor da Cota
	596.9133230000	R\$ 502,59
Data da Operação: 02/08/2019	Quantidade antes: 0E-10	Valor da Operação: R\$ 300.000,00
Data de Liquidação: null	Quantidade após: 596.9133230000	Patrimônio Líquido do Fundo: R\$ 812.347.914,41
Agência/Conta: 4025 / 130000955 - 33 Banco Santander (Brasil) S.A.		

Instituições

Administrador: 90.400.888/0001-42 - BANCO SANTANDER (BRASIL) S.A.

Data do Termo de Credenciamento: 10/06/2019

Gestor: 10.231.177/0001-52 - Santander Brasil Gestao De Recursos Ltda

Data do Termo de Credenciamento: 10/06/2019

Distribuidor: 90.400.888/0001-42 - BANCO SANTANDER (BRASIL) S.A.

Data do Termo de Credenciamento: 10/06/2019





APLICAÇÕES E RESGATES

DADOS COMPLEMENTARES DO ATIVO

Detalhes da Operação

Data de Início FI: 24/08/2004	Taxa Adm (%):	Ag. Class. Risco:
Índ de Ref.: CDI	Tx Performance (%):	Descrição:
Descrição:	Tx Performance (Índ. de Ref):	Classificação do FI:
Carência (dias):	Descrição:	Data Listagem Bolsa:
Resgate (dias): 0	Tx Performance (% a Superar):	Cód. Negociação Bolsa:

Fundo Destinado à Categoria de Investidor: Investidor em Geral

Fundo Investe em Cotas de Outros Fundos? Sim

Emissores Privados

Há ativos financeiros não emitidos por instituição financeira?	Não	Há ativos financeiros que não são cotas de classe sênior de FIDC?	Não
Há ativos financeiros não emitidos por companhias abertas, operacionais e registradas na CVM?	Não	Há ativos financeiros ou que os respectivos emissores não são considerados de baixo risco de	Não
Há ativos financeiros emitidos por securitizadoras (CRI ou CRA)?	Não		

DADOS DA OPERAÇÃO





MINISTÉRIO DA PREVIDÊNCIA SOCIAL - MPS

SECRETARIA DE POLÍTICAS DE PREVIDÊNCIA SOCIAL - SPPS

DEPARTAMENTO DOS REGIMES DE PREVIDÊNCIA NO SERVIÇO PÚBLICO - DRPSP

APLICAÇÕES E RESGATES

DADOS DA OPERAÇÃO

Descrição da Operação: Aplicação de recursos originados de contribuições previdenciárias no plano de custeio financeiro, operação em conformidade com a Política de Investimentos 2019 e autorizada pelos órgãos deliberativos

Características dos Ativos: O fundo de Renda Fixa acompanha as variações do CDI no curto prazo , aplicando seus recursos preponderantemente em cotas de fundos de investimento. A rentabilidade do fundo varia conforme a taxa de juros sendo classificado como risco muito baixo.

Compatibilidade da aplicação com obrigações presentes e futuras do RPPS: Não há necessidade de atestado de compatibilidade.

Análise/Parecer do Colegiado Deliberativo e Comitê de Investimentos, conforme previsto na legislação do RPPS: A operação foi autorizada pelo Comitê de Investimento por meio de estudo técnico e/ou planilhas de planejamento de aplicações e resgates.

Outras observações:

Proponente da Operação: JACQUELINE DA SILVA CAMPELO - XXX.XXX.XXX-XX

Gestor ou Autorizador da Operação: FRANCISCO BARRETO DE MENEZES LEITE - XXX.XXX.XXX-XX

Ativo em Enquadramento: Não

DADOS DA APR





MINISTÉRIO DA PREVIDÊNCIA SOCIAL - MPS

SECRETARIA DE POLÍTICAS DE PREVIDÊNCIA SOCIAL - SPPS

DEPARTAMENTO DOS REGIMES DE PREVIDÊNCIA NO SERVIÇO PÚBLICO - DRPSP

APLICAÇÕES E RESGATES

Plano/Fundo Constituído: 06.234.755/0001-37 - PLANO FINANCEIRO

Carteira Administrada:

Identificação do Ativo

Fundo: 06.095.438/0001-87 - SANTANDER FIC FI INSTITUCIONAL RF

Operações

TipoResgate / Venda	Quantidade de Cotas	Valor da CotaR\$
	557.0740710000	502,63
Data da Operação05/08/2019	Quantidade antes596.9133230000	Valor da OperaçãoR\$ 280.000,00
Data de Liquidação:null	Quantidade após39.8392520000	Patrimônio Líquido do FundoR\$ 809.519.045,49
Agência/Conta4025 / 130000955 - 33 Banco Santander (Brasil) S.A.		

Instituições

Administrador90.400.888/0001-42 - BANCO SANTANDER (BRASIL) S.A.

Data do Termo de Credenciamento:10/06/2019

Gestor10.231.177/0001-52 - Santander Brasil Gestao De Recursos Ltda

Data do Termo de Credenciamento:10/06/2019

Distribuidor90.400.888/0001-42 - BANCO SANTANDER (BRASIL) S.A.

Data do Termo de Credenciamento:10/06/2019

DADOS COMPLEMENTARES DO ATIVO





APLICAÇÕES E RESGATES

DADOS COMPLEMENTARES DO ATIVO

Detalhes da Operação

Data de Início FI:	Taxa Adm (%):	Ag. Class. Risco:
Índ de Ref.:	Tx Performance (%):	Descrição:
Descrição:	Tx Performance (Índ. de Ref):	Classificação do FI:
Carência (dias):	Descrição:	Data Listagem Bolsa:
Resgate (dias):	Tx Performance (% a Superar):	Cód. Negociação Bolsa:

Fundo Destinado à Categoria de Investidor:

Fundo Investe em Cotas de Outros Fundos? Não

Emissores Privados

Há ativos financeiros não emitidos por instituição financeira?	Não	Há ativos financeiros que não são cotas de classe sênior de FIDC?	Não
Há ativos financeiros não emitidos por companhias abertas, operacionais e registradas na CVM?	Não	Há ativos financeiros ou que os respectivos emissores não são considerados de baixo risco de	Não
Há ativos financeiros emitidos por securitizadoras (CRI ou CRA)?	Não		

DADOS DA OPERAÇÃO

Descrição da Operação: Resgate de recursos originados de contribuições previdenciárias no plano de custeio financeiro com objetivo de complemento do pagamento de recursos destinados ao custeio previdenciário, operação em conformidade com a Política de Investimentos 2019 e autorizada pelo Conselho Deliberativo, Conselho Fiscal e Comitê de Investimentos.

Características dos Ativos: O fundo de Renda Fixa acompanha as variações do CDI no curto prazo, aplicando seus recursos preponderantemente em cotas de fundos de investimento. A rentabilidade do fundo varia conforme a taxa de juros sendo classificado como risco muito baixo.

Compatibilidade da aplicação com obrigações presentes e futuras do RPPS: Não há necessidade de atestado de compatibilidade.





APLICAÇÕES E RESGATES

DADOS DA OPERAÇÃO

Análise/Parecer do Colegiado Deliberativo e Comitê de Investimentos, conforme previsto na legislação do RPPS: A operação foi autorizada pelo Comitê de Investimento por meio de estudo técnico e/ou planilhas de planejamento de aplicações e resgates.

Outras observações:

Proponente da Operação: JACQUELINE DA SILVA CAMPELO - XXX.XXX.XXX-XX

Gestor ou Autorizador da Operação: FRANCISCO BARRETO DE MENEZES LEITE - XXX.XXX.XXX-XX

Ativo em Enquadramento: Não

DADOS DA APR

Plano/Fundo Constituído: 06.234.755/0001-37 - PLANO FINANCEIRO

Carteira Administrada:

Identificação do Ativo

Fundo: 06.095.438/0001-87 - SANTANDER FIC FI INSTITUCIONAL RF

Operações

TipoNova Aplicação em Ativo Mantido na Carteira	Quantidade de Cotas:1598.7350300000	Valor da CotaR\$ 503,32
Data da Operação:12/08/2019	Quantidade antes39.8392520000	Valor da OperaçãoR\$ 804.681,49
Data de Liquidação: null	Quantidade após1638.5742820000	Patrimônio Líquido do FundoR\$ 817.645.517,44
Agência/Conta4025 / 130000955 - 33 Banco Santander (Brasil) S.A.		

Instituições

Administrador90.400.888/0001-42 - BANCO SANTANDER (BRASIL) S.A.

Data do Termo de Credenciamento:10/06/2019

Gestor:10.231.177/0001-52 - Santander Brasil Gestao De Recursos Ltda

Data do Termo de Credenciamento:10/06/2019

Distribuidor90.400.888/0001-42 - BANCO SANTANDER (BRASIL) S.A.

Data do Termo de Credenciamento:10/06/2019





APLICAÇÕES E RESGATES

DADOS COMPLEMENTARES DO ATIVO

Detalhes da Operação

Data de Início FI:	Taxa Adm (%):	Ag. Class. Risco:
Índ de Ref.:	Tx Performance (%):	Descrição:
Descrição:	Tx Performance (Índ. de Ref):	Classificação do FI:
Carência (dias):	Descrição:	Data Listagem Bolsa:
Resgate (dias):	Tx Performance (% a Superar):	Cód. Negociação Bolsa:

Fundo Destinado à Categoria de Investidor:

Fundo Investe em Cotas de Outros Fundos? Não

Emissores Privados

Há ativos financeiros não emitidos por instituição financeira?	Não	Há ativos financeiros que não são cotas de classe sênior de FIDC?	Não
Há ativos financeiros não emitidos por companhias abertas, operacionais e registradas na CVM?	Não	Há ativos financeiros ou que os respectivos emissores não são considerados de baixo risco de	Não
Há ativos financeiros emitidos por securitizadoras (CRI ou CRA)?	Não		

DADOS DA OPERAÇÃO

Descrição da Operação: Aplicação de recursos originados de contribuições previdenciárias no plano de custeio financeiro, operação em conformidade com a Política de Investimentos 2019 e autorizada pelos órgãos deliberativos.

Características dos Ativos: O fundo de Renda Fixa acompanha as variações do CDI no curto prazo, aplicando seus recursos preponderantemente em cotas de fundos de investimento. A rentabilidade do fundo varia conforme a taxa de juros sendo classificado como risco muito baixo.

Compatibilidade da aplicação com obrigações presentes e futuras do RPPS: Não há necessidade de Atestado de Compatibilidade em razão do prazo curto da carência e/ou resgate.





APLICAÇÕES E RESGATES

DADOS DA OPERAÇÃO

Análise/Parecer do Colegiado Deliberativo e Comitê de Investimentos, conforme previsto na legislação do RPPS: A operação foi autorizada pelo Comitê de Investimento por meio de estudo técnico e/ou planilhas de planejamento de aplicações e resgates.

Outras observações:

Proponente da Operação: JACQUELINE DA SILVA CAMPELO - XXX.XXX.XXX-XX

Gestor ou Autorizador da Operação: FRANCISCO BARRETO DE MENEZES LEITE - XXX.XXX.XXX-XX

Ativo em Enquadramento: Não

DADOS DA APR

Plano/Fundo Constituído: 06.234.755/0001-37 - PLANO FINANCEIRO

Carteira Administrada:

Identificação do Ativo

Fundo: 06.095.438/0001-87 - SANTANDER FIC FI INSTITUCIONAL RF

Operações

Tipo: Resgate / Venda	Quantidade de Cotas: 1638.5742820000	Valor da Cota: R\$ 504,33
Data da Operação: 27/08/2019	Quantidade antes: 1638.5742820000	Valor da Operação: R\$ 826.388,19
Data de Liquidação: null	Quantidade após: 0E-10	Patrimônio Líquido do Fundo: R\$ 825.344.482,44
Agência/Conta: 4025 / 130000955 - 33 Banco Santander (Brasil) S.A.		

Instituições

Administrador: 90.400.888/0001-42 - BANCO SANTANDER (BRASIL) S.A.

Data do Termo de Credenciamento: 10/06/2019

Gestor: 10.231.177/0001-52 - Santander Brasil Gestao De Recursos Ltda

Data do Termo de Credenciamento: 10/06/2019

Distribuidor: 90.400.888/0001-42 - BANCO SANTANDER (BRASIL) S.A.

Data do Termo de Credenciamento: 10/06/2019





APLICAÇÕES E RESGATES

DADOS COMPLEMENTARES DO ATIVO

Detalhes da Operação

Data de Início FI:	Taxa Adm (%):	Ag. Class. Risco:
Índ de Ref.:	Tx Performance (%):	Descrição:
Descrição:	Tx Performance (Índ. de Ref):	Classificação do FI:
Carência (dias):	Descrição:	Data Listagem Bolsa:
Resgate (dias):	Tx Performance (% a Superar):	Cód. Negociação Bolsa:

Fundo Destinado à Categoria de Investidor:

Fundo Investe em Cotas de Outros Fundos? Não

Emissores Privados

Há ativos financeiros não emitidos por instituição financeira?	Não	Há ativos financeiros que não são cotas de classe sênior de FIDC?	Não
Há ativos financeiros não emitidos por companhias abertas, operacionais e registradas na CVM?	Não	Há ativos financeiros ou que os respectivos emissores não são considerados de baixo risco de	Não
Há ativos financeiros emitidos por securitizadoras (CRI ou CRA)?	Não		

DADOS DA OPERAÇÃO

Descrição da Operação: Resgate de recursos originados de contribuições previdenciárias no plano de custeio financeiro com objetivo de complemento do pagamento de despesas com benefícios previdenciários, operação em conformidade com a Política de Investimentos 2019 e autorizada pelo Conselho Deliberativo, Conselho Fiscal e Comitê de Investimentos.

Características dos Ativos: O fundo de Renda Fixa acompanha as variações do CDI no curto prazo, aplicando seus recursos preponderantemente em cotas de fundos de investimento. A rentabilidade do fundo varia conforme a taxa de juros sendo classificado como risco muito baixo.

Compatibilidade da aplicação com obrigações presentes e futuras do RPPS: Não há necessidade de Atestado de Compatibilidade em razão do prazo curto da carência e/ou resgate.





MINISTÉRIO DA PREVIDÊNCIA SOCIAL - MPS

SECRETARIA DE POLÍTICAS DE PREVIDÊNCIA SOCIAL - SPPS

DEPARTAMENTO DOS REGIMES DE PREVIDÊNCIA NO SERVIÇO PÚBLICO - DRPSP

APLICAÇÕES E RESGATES

DADOS DA OPERAÇÃO

Análise/Parecer do Colegiado Deliberativo e Comitê de Investimentos, conforme previsto na legislação do RPPS:

A operação foi autorizada pelo Comitê de Investimento por meio de estudo técnico e/ou planilhas de planejamento de aplicações e resgates.

Outras observações:

Proponente da Operação: JACQUELINE DA SILVA CAMPELO - XXX.XXX.XXX-XX

Gestor ou Autorizador da Operação: FRANCISCO BARRETO DE MENEZES LEITE - XXX.XXX.XXX-XX

Ativo em Enquadramento: Não





MINISTÉRIO DA PREVIDÊNCIA SOCIAL - MPS

SECRETARIA DE POLÍTICAS DE PREVIDÊNCIA SOCIAL - SPPS

DEPARTAMENTO DOS REGIMES DE PREVIDÊNCIA NO SERVIÇO PÚBLICO - DRPSP

APLICAÇÕES E RESGATES

DADOS DA APR

Plano/Fundo Constituído: 06.234.755/0001-37 - PLANO FINANCEIRO

Carteira Administrada:

Identificação do Ativo

Fundo: 07.442.078/0001-05 - BB PREVIDENCIÁRIO RENDA FIXA IMA-B TÍTULOS PÚBLICOS FUNDO DE INVESTIMENTO

Operações

Tipo: Resgate / Venda	Quantidade de Cotas: 201278.9991880000	Valor da Cota: R\$ 5,96
Data da Operação: 24/09/2019	Quantidade antes: 1954677.9328570000	Valor da Operação: R\$ 1.200.000,00
Data de Liquidação: null	Quantidade após: 1753398.9336690000	Patrimônio Líquido do Fundo: R\$ 6.202.067.521,39
Agência/Conta: 1361 / 155276 - 1 Banco do Brasil S.A.		

Instituições

Administrador: 30.822.936/0001-69 - BB GESTÃO DE RECURSOS DISTRIBUIDORA DE TÍTULOS E VALORES MOBILIÁRIOS S.A.

Data do Termo de Credenciamento: 10/06/2019

Gestor: 30.822.936/0001-69 - BB GESTÃO DE RECURSOS DISTRIBUIDORA DE TÍTULOS E VALORES MOBILIÁRIOS S.A.

Data do Termo de Credenciamento: 10/06/2019

Distribuidor: 00.000.000/0001-91 - BANCO DO BRASIL S/A.

Data do Termo de Credenciamento: 10/06/2019

DADOS COMPLEMENTARES DO ATIVO





APLICAÇÕES E RESGATES

DADOS COMPLEMENTARES DO ATIVO

Detalhes da Operação

Data de Início FI:	Taxa Adm (%):	Ag. Class. Risco:
Índ de Ref.:	Tx Performance (%):	Descrição:
Descrição:	Tx Performance (Índ. de Ref):	Classificação do FI:
Carência (dias):	Descrição:	Data Listagem Bolsa:
Resgate (dias):	Tx Performance (% a Superar):	Cód. Negociação Bolsa:

Fundo Destinado à Categoria de Investidor:

Fundo Investe em Cotas de Outros Fundos? Não

Emissores Privados

Há ativos financeiros não emitidos por instituição financeira?	Há ativos financeiros que não são cotas de classe sênior de FIDC?
Há ativos financeiros não emitidos por companhias abertas, operacionais e registradas na CVM?	Há ativos financeiros ou que os respectivos emissores não são considerados de baixo risco de
Há ativos financeiros emitidos por securitizadoras (CRI ou CRA)?	

DADOS DA OPERAÇÃO

Descrição da Operação: Resgate de recursos originados de contribuições previdenciárias no plano de custeio financeiro com objetivo de complemento do pagamento de recursos destinados ao custeio previdenciário, operação em conformidade com a Política de Investimentos 2019 e autorizada pelo Conselho Deliberativo, Conselho Fiscal e Comitê de Investimentos.

Características dos Ativos: O fundo de Renda Fixa acompanha o sub-índice IMA-B, aplicando seus recursos em Títulos Públicos Federais. Além disso, deverá manter suas aplicações em ativos cuja rentabilidade esteja atrelada a variação na taxa de juros doméstica e risco alto.

Compatibilidade da aplicação com obrigações presentes e futuras do RPPS: Não há necessidade de Atestado de Compatibilidade em razão do prazo curto da carência e/ou resgate.





APLICAÇÕES E RESGATES

DADOS DA OPERAÇÃO

Análise/Parecer do Colegiado Deliberativo e Comitê de Investimentos, conforme previsto na legislação do RPPS: Operação foi autorizada pelo Comitê de Investimento por meio de estudo técnico e/ou planilhas de planejamento de aplicações e resgates.

Outras observações:

Proponente da Operação: JACQUELINE DA SILVA CAMPELO - XXX.XXX.XXX-XX

Gestor ou Autorizador da Operação: FRANCISCO BARRETO DE MENEZES LEITE - XXX.XXX.XXX-XX

Ativo em Enquadramento: Não

DADOS DA APR

Plano/Fundo Constituído: 06.234.755/0001-37 - PLANO PREVIDENCIÁRIO

Carteira Administrada:

Identificação do Ativo

Fundo: 06.095.438/0001-87 - SANTANDER FIC FI INSTITUCIONAL RF

Operações

TipoAplicação Inicial / Compra / Aporte ou Vinculação de Bens	Quantidade de Cotas: 172.4769380000	Valor da Cota R\$ 505,54
Data da Operação: 11/09/2019	Quantidade antes: 0E-10	Valor da Operação R\$ 87.194,62
Data de Liquidação: null	Quantidade após: 172.4769380000	Patrimônio Líquido do Fundo R\$ 790.614.310,78
Agência/Conta: 4025 / 450000026 - 33 Banco Santander (Brasil) S.A.		

Instituições

Administrador: 90.400.888/0001-42 - BANCO SANTANDER (BRASIL) S.A.

Data do Termo de Credenciamento: 10/06/2019

Gestor: 10.231.177/0001-52 - Santander Brasil Gestao De Recursos Ltda

Data do Termo de Credenciamento: 10/06/2019

Distribuidor: 90.400.888/0001-42 - BANCO SANTANDER (BRASIL) S.A.

Data do Termo de Credenciamento: 10/06/2019





APLICAÇÕES E RESGATES

DADOS COMPLEMENTARES DO ATIVO

Detalhes da Operação

Data de Início FI: 24/08/2004	Taxa Adm (%):	Ag. Class. Risco:
Índ de Ref.: CDI	Tx Performance (%):	Descrição:
Descrição:	Tx Performance (Índ. de Ref):	Classificação do FI:
Carência (dias):	Descrição:	Data Listagem Bolsa:
Resgate (dias): 0	Tx Performance (% a Superar):	Cód. Negociação Bolsa:

Fundo Destinado à Categoria de Investidor: Investidor em Geral

Fundo Investe em Cotas de Outros Fundos? Sim

Emissores Privados

Há ativos financeiros não emitidos por instituição financeira?	Não	Há ativos financeiros que não são cotas de classe sênior de FIDC?	Não
Há ativos financeiros não emitidos por companhias abertas, operacionais e registradas na CVM?	Não	Há ativos financeiros ou que os respectivos emissores não são considerados de baixo risco de	Não
Há ativos financeiros emitidos por securitizadoras (CRI ou CRA)?	Não		

DADOS DA OPERAÇÃO





MINISTÉRIO DA PREVIDÊNCIA SOCIAL - MPS

SECRETARIA DE POLÍTICAS DE PREVIDÊNCIA SOCIAL - SPPS

DEPARTAMENTO DOS REGIMES DE PREVIDÊNCIA NO SERVIÇO PÚBLICO - DRPSP

APLICAÇÕES E RESGATES

DADOS DA OPERAÇÃO

Descrição da Operação: Aplicação de recursos originados de contribuições previdenciárias no plano de custeio previdenciário, operação em conformidade com a Política de Investimentos 2019 e autorizada pelos órgãos deliberativos.

Características dos Ativos: O fundo de Renda Fixa acompanha as variações do CDI no curto prazo , aplicando seus recursos preponderantemente em cotas de fundos de investimento. A rentabilidade do fundo varia conforme a taxa de juros sendo classificado como risco muito baixo.

Compatibilidade da aplicação com obrigações presentes e futuras do RPPS: Não há necessidade de Atestado de Compatibilidade em razão do prazo curto da carência e/ou resgate.

Análise/Parecer do Colegiado Deliberativo e Comitê de Investimentos, conforme previsto na legislação do RPPS: A operação foi autorizada pelo Comitê de Investimento por meio de estudo técnico e/ou planilhas de planejamento de aplicações e resgates.

Outras observações:

Proponente da Operação: JACQUELINE DA SILVA CAMPELO - XXX.XXX.XXX-XX

Gestor ou Autorizador da Operação: FRANCISCO BARRETO DE MENEZES LEITE - XXX.XXX.XXX-XX

Ativo em Enquadramento: Não

DADOS DA APR





MINISTÉRIO DA PREVIDÊNCIA SOCIAL - MPS

SECRETARIA DE POLÍTICAS DE PREVIDÊNCIA SOCIAL - SPPS

DEPARTAMENTO DOS REGIMES DE PREVIDÊNCIA NO SERVIÇO PÚBLICO - DRPSP

APLICAÇÕES E RESGATES

Plano/Fundo Constituído: 06.234.755/0001-37 - PLANO FINANCEIRO

Carteira Administrada:

Identificação do Ativo

Fundo: 06.095.438/0001-87 - SANTANDER FIC FI INSTITUCIONAL RF

Operações

Tipo: Aplicação Inicial / Compra / Aporte ou Vinculação de Bens	Quantidade de Cotas: 178.1837080000	Valor da Cota R\$ 505,10
Data da Operação: 05/09/2019	Quantidade antes: 0E-10	Valor da Operação R\$ 90.000,00
Data de Liquidação: null	Quantidade após: 178.1837080000	Patrimônio Líquido do Fundo R\$ 789.261.230,03
Agência/Conta: 4025 / 130000955 - 33 Banco Santander (Brasil) S.A.		

Instituições

Administrador: 90.400.888/0001-42 - BANCO SANTANDER (BRASIL) S.A.

Data do Termo de Credenciamento: 10/06/2019

Gestor: 10.231.177/0001-52 - Santander Brasil Gestao De Recursos Ltda

Data do Termo de Credenciamento: 10/06/2019

Distribuidor: 90.400.888/0001-42 - BANCO SANTANDER (BRASIL) S.A.

Data do Termo de Credenciamento: 10/06/2019

DADOS COMPLEMENTARES DO ATIVO





MINISTÉRIO DA PREVIDÊNCIA SOCIAL - MPS

SECRETARIA DE POLÍTICAS DE PREVIDÊNCIA SOCIAL - SPPS

DEPARTAMENTO DOS REGIMES DE PREVIDÊNCIA NO SERVIÇO PÚBLICO - DRPSP

APLICAÇÕES E RESGATES

DADOS COMPLEMENTARES DO ATIVO

Detalhes da Operação

Data de Início FI: 24/08/2004

Taxa Adm (%):

Ag. Class. Risco:

Índ de Ref.: CDI

Tx Performance (%):

Descrição:

Descrição:

Tx Performance (Índ. de Ref):

Classificação do FI:

Carência (dias):

Descrição:

Data Listagem Bolsa:

Resgate (dias): 0

Tx Performance (% a Superar):

Cód. Negociação Bolsa:

Fundo Destinado à Categoria de Investidor: Investidor em Geral

Fundo Investe em Cotas de Outros Fundos? Sim

Emissores Privados

Há ativos financeiros não emitidos por instituição financeira? Não

Há ativos financeiros que não são cotas de classe sênior de FIDC? Não

Há ativos financeiros não emitidos por companhias abertas, operacionais e registradas na CVM? Não

Há ativos financeiros ou que os respectivos emissores não são considerados de baixo risco de Não

Há ativos financeiros emitidos por securitizadoras (CRI ou CRA)? Não

DADOS DA OPERAÇÃO





MINISTÉRIO DA PREVIDÊNCIA SOCIAL - MPS

SECRETARIA DE POLÍTICAS DE PREVIDÊNCIA SOCIAL - SPPS

DEPARTAMENTO DOS REGIMES DE PREVIDÊNCIA NO SERVIÇO PÚBLICO - DRPSP

APLICAÇÕES E RESGATES

DADOS DA OPERAÇÃO

Descrição da Operação: Aplicação de recursos originados de contribuições previdenciárias no plano de custeio financeiro operação em conformidade com a Política de Investimentos 2019 e autorizada pelos órgãos deliberativos.

Características dos Ativos: O fundo de Renda Fixa acompanha as variações do CDI no curto prazo , aplicando seus recursos preponderantemente em cotas de fundos de investimento. A rentabilidade do fundo varia conforme a taxa de juros sendo classificado como risco muito baixo.

Compatibilidade da aplicação com obrigações presentes e futuras do RPPS: Não há necessidade de Atestado de Compatibilidade em razão do prazo curto da carência e/ou resgate.

Análise/Parecer do Colegiado Deliberativo e Comitê de Investimentos, conforme previsto na legislação do RPPS: A operação foi autorizada pelo Comitê de Investimento por meio de estudo técnico e/ou planilhas de planejamento de aplicações e resgates.

Outras observações:

Proponente da Operação: JACQUELINE DA SILVA CAMPELO - XXX.XXX.XXX-XX

Gestor ou Autorizador da Operação: FRANCISCO BARRETO DE MENEZES LEITE - XXX.XXX.XXX-XX

Ativo em Enquadramento: Não

DADOS DA APR





MINISTÉRIO DA PREVIDÊNCIA SOCIAL - MPS

SECRETARIA DE POLÍTICAS DE PREVIDÊNCIA SOCIAL - SPPS

DEPARTAMENTO DOS REGIMES DE PREVIDÊNCIA NO SERVIÇO PÚBLICO - DRPSP

APLICAÇÕES E RESGATES

Plano/Fundo Constituído: 06.234.755/0001-37 - PLANO FINANCEIRO

Carteira Administrada:

Identificação do Ativo

Fundo: 06.095.438/0001-87 - SANTANDER FIC FI INSTITUCIONAL RF

Operações

TipoNova Aplicação em Ativo Mantido na Carteira	Quantidade de Cotas:1681.3582890000	Valor da CotaR\$ 505,54
Data da Operação:11/09/2019	Quantidade antes:178.1837080000	Valor da OperaçãoR\$ 850.000,00
Data de Liquidação:null	Quantidade após:1859.5419970000	Patrimônio Líquido do FundoR\$ 790.614.310,78
Agência/Conta4025 / 130000955 - 33 Banco Santander (Brasil) S.A.		

Instituições

Administrador90.400.888/0001-42 - BANCO SANTANDER (BRASIL) S.A.

Data do Termo de Credenciamento:10/06/2019

Gestor10.231.177/0001-52 - Santander Brasil Gestao De Recursos Ltda

Data do Termo de Credenciamento:10/06/2019

Distribuidor90.400.888/0001-42 - BANCO SANTANDER (BRASIL) S.A.

Data do Termo de Credenciamento:10/06/2019

DADOS COMPLEMENTARES DO ATIVO





APLICAÇÕES E RESGATES

DADOS COMPLEMENTARES DO ATIVO

Detalhes da Operação

Data de Início FI:	Taxa Adm (%):	Ag. Class. Risco:
Índ de Ref.:	Tx Performance (%):	Descrição:
Descrição:	Tx Performance (Índ. de Ref):	Classificação do FI:
Carência (dias):	Descrição:	Data Listagem Bolsa:
Resgate (dias): 0	Tx Performance (% a Superar):	Cód. Negociação Bolsa:

Fundo Destinado à Categoria de Investidor:

Fundo Investe em Cotas de Outros Fundos? Não

Emissores Privados

Há ativos financeiros não emitidos por instituição financeira?	Não	Há ativos financeiros que não são cotas de classe sênior de FIDC?	Não
Há ativos financeiros não emitidos por companhias abertas, operacionais e registradas na CVM?	Não	Há ativos financeiros ou que os respectivos emissores não são considerados de baixo risco de	Não
Há ativos financeiros emitidos por securitizadoras (CRI ou CRA)?	Não		

DADOS DA OPERAÇÃO

Descrição da Operação: Aplicação de recursos originados de contribuições previdenciárias no plano de custeio financeiro operação em conformidade com a Política de Investimentos 2019 e autorizada pelos órgãos deliberativos.

Características dos Ativos: O fundo de Renda Fixa acompanha as variações do CDI no curto prazo , aplicando seus recursos preponderantemente em cotas de fundos de investimento. A rentabilidade do fundo varia conforme a taxa de juros sendo classificado como risco muito baixo.

Compatibilidade da aplicação com obrigações presentes e futuras do RPPS: Não há necessidade de Atestado de Compatibilidade em razão do prazo curto da carência e/ou resgate.





APLICAÇÕES E RESGATES

DADOS DA OPERAÇÃO

Análise/Parecer do Colegiado Deliberativo e Comitê de Investimentos, conforme previsto na legislação do RPPS: A operação foi autorizada pelo Comitê de Investimento por meio de estudo técnico e/ou planilhas de planejamento de aplicações e resgates.

Outras observações:

Proponente da Operação: JACQUELINE DA SILVA CAMPELO - XXX.XXX.XXX-XX

Gestor ou Autorizador da Operação: FRANCISCO BARRETO DE MENEZES LEITE - XXX.XXX.XXX-XX

Ativo em Enquadramento: Não

DADOS DA APR

Plano/Fundo Constituído: 06.234.755/0001-37 - PLANO FINANCEIRO

Carteira Administrada:

Identificação do Ativo

Fundo: 06.095.438/0001-87 - SANTANDER FIC FI INSTITUCIONAL RF

Operações

Tipo: Resgate / Venda	Quantidade de Cotas: 306.3826160000	Valor da Cota: R\$ 505,90
Data da Operação: 16/09/2019	Quantidade antes: 1859.5419970000	Valor da Operação: R\$ 155.000,00
Data de Liquidação: null	Quantidade após: 1553.1593810000	Patrimônio Líquido do Fundo: R\$ 790.304.447,86
Agência/Conta: 4025 / 130000955 - 33 Banco Santander (Brasil) S.A.		

Instituições

Administrador: 90.400.888/0001-42 - BANCO SANTANDER (BRASIL) S.A.

Data do Termo de Credenciamento: 10/06/2019

Gestor: 10.231.177/0001-52 - Santander Brasil Gestao De Recursos Ltda

Data do Termo de Credenciamento: 10/06/2019

Distribuidor: 90.400.888/0001-42 - BANCO SANTANDER (BRASIL) S.A.

Data do Termo de Credenciamento: 10/06/2019





APLICAÇÕES E RESGATES

DADOS COMPLEMENTARES DO ATIVO

Detalhes da Operação

Data de Início FI:	Taxa Adm (%):	Ag. Class. Risco:
Índ de Ref.:	Tx Performance (%):	Descrição:
Descrição:	Tx Performance (Índ. de Ref):	Classificação do FI:
Carência (dias):	Descrição:	Data Listagem Bolsa:
Resgate (dias): 0	Tx Performance (% a Superar):	Cód. Negociação Bolsa:

Fundo Destinado à Categoria de Investidor:

Fundo Investe em Cotas de Outros Fundos? Não

Emissores Privados

Há ativos financeiros não emitidos por instituição financeira?	Não	Há ativos financeiros que não são cotas de classe sênior de FIDC?	Não
Há ativos financeiros não emitidos por companhias abertas, operacionais e registradas na CVM?	Não	Há ativos financeiros ou que os respectivos emissores não são considerados de baixo risco de	Não
Há ativos financeiros emitidos por securitizadoras (CRI ou CRA)?	Não		

DADOS DA OPERAÇÃO

Descrição da Operação: Resgate de recursos originados de contribuições previdenciárias no plano de custeio financeiro com objetivo de complemento do pagamento de recursos destinados ao custeio previdenciário, operação em conformidade com a Política de Investimentos 2019 e autorizada pelo Conselho Deliberativo, Conselho Fiscal e Comitê de Investimentos.

Características dos Ativos: O fundo de Renda Fixa acompanha as variações do CDI no curto prazo, aplicando seus recursos preponderantemente em cotas de fundos de investimento. A rentabilidade do fundo varia conforme a taxa de juros sendo classificado como risco muito baixo.

Compatibilidade da aplicação com obrigações presentes e futuras do RPPS: Não há necessidade de Atestado de Compatibilidade em razão do prazo curto da carência e/ou resgate.





APLICAÇÕES E RESGATES

DADOS DA OPERAÇÃO

Análise/Parecer do Colegiado Deliberativo e Comitê de Investimentos, conforme previsto na legislação do RPPS: A operação foi autorizada pelo Comitê de Investimento por meio de estudo técnico e/ou planilhas de planejamento de aplicações e resgates.

Outras observações:

Proponente da Operação: JACQUELINE DA SILVA CAMPELO - XXX.XXX.XXX-XX

Gestor ou Autorizador da Operação: FRANCISCO BARRETO DE MENEZES LEITE - XXX.XXX.XXX-XX

Ativo em Enquadramento: Não

DADOS DA APR

Plano/Fundo Constituído: 06.234.755/0001-37 - PLANO FINANCEIRO

Carteira Administrada:

Identificação do Ativo

Fundo: 06.095.438/0001-87 - SANTANDER FIC FI INSTITUCIONAL RF

Operações

TipoNova Aplicação em Ativo Mantido na Carteira	Quantidade de Cotas:355.2624950000	Valor da CotaR\$ 506,67
Data da Operação20/09/2019	Quantidade antes1553.1593810000	Valor da OperaçãoR\$ 180.000,00
Data de Liquidação: null	Quantidade após1908.4218760000	Patrimônio Líquido do FundoR\$ 792.149.629,95
Agência/Conta4025 / 130000955 - 33 Banco Santander (Brasil) S.A.		

Instituições

Administrador90.400.888/0001-42 - BANCO SANTANDER (BRASIL) S.A.

Data do Termo de Credenciamento:10/06/2019

Gestor10.231.177/0001-52 - Santander Brasil Gestao De Recursos Ltda

Data do Termo de Credenciamento:10/06/2019

Distribuidor90.400.888/0001-42 - BANCO SANTANDER (BRASIL) S.A.

Data do Termo de Credenciamento:10/06/2019





APLICAÇÕES E RESGATES

DADOS COMPLEMENTARES DO ATIVO

Detalhes da Operação

Data de Início FI:	Taxa Adm (%):	Ag. Class. Risco:
Índ de Ref.:	Tx Performance (%):	Descrição:
Descrição:	Tx Performance (Índ. de Ref):	Classificação do FI:
Carência (dias):	Descrição:	Data Listagem Bolsa:
Resgate (dias):	Tx Performance (% a Superar):	Cód. Negociação Bolsa:

Fundo Destinado à Categoria de Investidor:

Fundo Investe em Cotas de Outros Fundos? Não

Emissores Privados

Há ativos financeiros não emitidos por instituição financeira?	Não	Há ativos financeiros que não são cotas de classe sênior de FIDC?	Não
Há ativos financeiros não emitidos por companhias abertas, operacionais e registradas na CVM?	Não	Há ativos financeiros ou que os respectivos emissores não são considerados de baixo risco de	Não
Há ativos financeiros emitidos por securitizadoras (CRI ou CRA)?	Não		

DADOS DA OPERAÇÃO

Descrição da Operação: aplicação de recursos originados de contribuições previdenciárias no plano de custeio financeiro operação em conformidade com a Política de Investimentos 2019 e autorizada pelos órgãos deliberativos.

Características dos Ativos: O fundo de Renda Fixa acompanha as variações do CDI no curto prazo , aplicando seus recursos preponderantemente em cotas de fundos de investimento. A rentabilidade do fundo varia conforme a taxa de juros sendo classificado como risco muito baixo.

Compatibilidade da aplicação com obrigações presentes e futuras do RPPS: Não há necessidade de Atestado de Compatibilidade em razão do prazo curto da carência e/ou resgate.





MINISTÉRIO DA PREVIDÊNCIA SOCIAL - MPS

SECRETARIA DE POLÍTICAS DE PREVIDÊNCIA SOCIAL - SPPS

DEPARTAMENTO DOS REGIMES DE PREVIDÊNCIA NO SERVIÇO PÚBLICO - DRPSP

APLICAÇÕES E RESGATES

DADOS DA OPERAÇÃO

Análise/Parecer do Colegiado Deliberativo e Comitê de Investimentos, conforme previsto na legislação do RPPS: A operação foi autorizada pelo Comitê de Investimento por meio de estudo técnico e/ou planilhas de planejamento de aplicações e resgates.

Outras observações:

Proponente da Operação: JACQUELINE DA SILVA CAMPELO - XXX.XXX.XXX-XX

Gestor ou Autorizador da Operação: FRANCISCO BARRETO DE MENEZES LEITE - XXX.XXX.XXX-XX

Ativo em Enquadramento: Não

DADOS DA APR

Plano/Fundo Constituído: 06.234.755/0001-37 - PLANO FINANCEIRO

Carteira Administrada:

Identificação do Ativo

Fundo: 06.095.438/0001-87 - SANTANDER FIC FI INSTITUCIONAL RF

Operações

Tipo: Resgate / Venda	Quantidade de Cotas: 1908.4218760000	Valor da Cota: R\$ 506,93
Data da Operação: 25/09/2019	Quantidade antes: 1908.4218760000	Valor da Operação: R\$ 967.443,72
Data de Liquidação: null	Quantidade após: 0E-10	Patrimônio Líquido do Fundo: R\$ 868.257.244,92
Agência/Conta: 4025 / 130000955 - 33 Banco Santander (Brasil) S.A.		

Instituições

Administrador: 90.400.888/0001-42 - BANCO SANTANDER (BRASIL) S.A.

Data do Termo de Credenciamento: 10/06/2019

Gestor: 10.231.177/0001-52 - Santander Brasil Gestao De Recursos Ltda

Data do Termo de Credenciamento: 10/06/2019

Distribuidor: 90.400.888/0001-42 - BANCO SANTANDER (BRASIL) S.A.

Data do Termo de Credenciamento: 10/06/2019





APLICAÇÕES E RESGATES

DADOS COMPLEMENTARES DO ATIVO

Detalhes da Operação

Data de Início FI:	Taxa Adm (%):	Ag. Class. Risco:
Índ de Ref.:	Tx Performance (%):	Descrição:
Descrição:	Tx Performance (Índ. de Ref):	Classificação do FI:
Carência (dias):	Descrição:	Data Listagem Bolsa:
Resgate (dias):	Tx Performance (% a Superar):	Cód. Negociação Bolsa:

Fundo Destinado à Categoria de Investidor:

Fundo Investe em Cotas de Outros Fundos? Não

Emissores Privados

Há ativos financeiros não emitidos por instituição financeira?	Não	Há ativos financeiros que não são cotas de classe sênior de FIDC?	Não
Há ativos financeiros não emitidos por companhias abertas, operacionais e registradas na CVM?	Não	Há ativos financeiros ou que os respectivos emissores não são considerados de baixo risco de	Não
Há ativos financeiros emitidos por securitizadoras (CRI ou CRA)?	Não		

DADOS DA OPERAÇÃO

Descrição da Operação: Resgate de recursos originados de contribuições previdenciárias no plano de custeio financeiro com objetivo de complemento do pagamento de recursos destinados ao custeio previdenciário, operação em conformidade com a Política de Investimentos 2019 e autorizada pelo Conselho Deliberativo, Conselho Fiscal e Comitê de Investimentos.

Características dos Ativos: O fundo de Renda Fixa acompanha as variações do CDI no curto prazo, aplicando seus recursos preponderantemente em cotas de fundos de investimento. A rentabilidade do fundo varia conforme a taxa de juros sendo classificado como risco muito baixo.

Compatibilidade da aplicação com obrigações presentes e futuras do RPPS: Não há necessidade de Atestado de Compatibilidade em razão do prazo curto da carência e/ou resgate.





APLICAÇÕES E RESGATES

DADOS DA OPERAÇÃO

Análise/Parecer do Colegiado Deliberativo e Comitê de Investimentos, conforme previsto na legislação do RPPS: A operação foi autorizada pelo Comitê de Investimento por meio de estudo técnico e/ou planilhas de planejamento de aplicações e resgates.

Outras observações:

Proponente da Operação: JACQUELINE DA SILVA CAMPELO - XXX.XXX.XXX-XX

Gestor ou Autorizador da Operação: FRANCISCO BARRETO DE MENEZES LEITE - XXX.XXX.XXX-XX

Ativo em Enquadramento: Não

DADOS DA APR

Plano/Fundo Constituído: 06.234.755/0001-37 - PLANO FINANCEIRO

Carteira Administrada:

Identificação do Ativo

Fundo: 06.095.438/0001-87 - SANTANDER FIC FI INSTITUCIONAL RF

Operações

TipoNova Aplicação em Ativo Mantido na Carteira	Quantidade de Cotas:354.9876700000	Valor da CotaR\$ 507,06
Data da Operação26/09/2019	Quantidade antes0E-10	Valor da OperaçãoR\$ 180.000,00
Data de Liquidação: null	Quantidade após354.9876700000	Patrimônio Líquido do FundoR\$ 868.551.592,73
Agência/Conta4025 / 130000955 - 33 Banco Santander (Brasil) S.A.		

Instituições

Administrador90.400.888/0001-42 - BANCO SANTANDER (BRASIL) S.A.

Data do Termo de Credenciamento:10/06/2019

Gestor10.231.177/0001-52 - Santander Brasil Gestao De Recursos Ltda

Data do Termo de Credenciamento:10/06/2019

Distribuidor90.400.888/0001-42 - BANCO SANTANDER (BRASIL) S.A.

Data do Termo de Credenciamento:10/06/2019





APLICAÇÕES E RESGATES

DADOS COMPLEMENTARES DO ATIVO

Detalhes da Operação

Data de Início FI:	Taxa Adm (%):	Ag. Class. Risco:
Índ de Ref.:	Tx Performance (%):	Descrição:
Descrição:	Tx Performance (Índ. de Ref):	Classificação do FI:
Carência (dias):	Descrição:	Data Listagem Bolsa:
Resgate (dias):	Tx Performance (% a Superar):	Cód. Negociação Bolsa:

Fundo Destinado à Categoria de Investidor:

Fundo Investe em Cotas de Outros Fundos? Não

Emissores Privados

Há ativos financeiros não emitidos por instituição financeira?	Não	Há ativos financeiros que não são cotas de classe sênior de FIDC?	Não
Há ativos financeiros não emitidos por companhias abertas, operacionais e registradas na CVM?	Não	Há ativos financeiros ou que os respectivos emissores não são considerados de baixo risco de	Não
Há ativos financeiros emitidos por securitizadoras (CRI ou CRA)?	Não		

DADOS DA OPERAÇÃO

Descrição da Operação: Aplicação de recursos originados de contribuições previdenciárias no plano de custeio financeiro operação em conformidade com a Política de Investimentos 2019 e autorizada pelos órgãos deliberativos.

Características dos Ativos: O fundo de Renda Fixa acompanha as variações do CDI no curto prazo , aplicando seus recursos preponderantemente em cotas de fundos de investimento. A rentabilidade do fundo varia conforme a taxa de juros sendo classificado como risco muito baixo.

Compatibilidade da aplicação com obrigações presentes e futuras do RPPS: Não há necessidade de Atestado de Compatibilidade em razão do prazo curto da carência e/ou resgate.





MINISTÉRIO DA PREVIDÊNCIA SOCIAL - MPS

SECRETARIA DE POLÍTICAS DE PREVIDÊNCIA SOCIAL - SPPS

DEPARTAMENTO DOS REGIMES DE PREVIDÊNCIA NO SERVIÇO PÚBLICO - DRPSP

APLICAÇÕES E RESGATES

DADOS DA OPERAÇÃO

Análise/Parecer do Colegiado Deliberativo e Comitê de Investimentos, conforme previsto na legislação do RPPS:

A operação foi autorizada pelo Comitê de Investimento por meio de estudo técnico e/ou planilhas de planejamento de aplicações e resgates.

Outras observações:

Proponente da Operação: JACQUELINE DA SILVA CAMPELO - XXX.XXX.XXX-XX

Gestor ou Autorizador da Operação: FRANCISCO BARRETO DE MENEZES LEITE - XXX.XXX.XXX-XX

Ativo em Enquadramento: Não





MINISTÉRIO DA PREVIDÊNCIA SOCIAL - MPS
SECRETARIA DE POLÍTICAS DE PREVIDÊNCIA SOCIAL - SPPS
DEPARTAMENTO DOS REGIMES DE PREVIDÊNCIA NO SERVIÇO PÚBLICO - DRPSP

APLICAÇÕES E RESGATES

DADOS DA APR

Plano/Fundo Constituído: 06.234.755/0001-37 - PLANO FINANCEIRO

Carteira Administrada:

Identificação do Ativo

Fundo: 03.543.447/0001-03 - BB PREVIDENCIÁRIO RENDA FIXA IMA-B 5 LP FUNDO DE INVESTIMENTOS EM COTAS DE FI

Operações

Tipo: Resgate / Venda	Quantidade de Cotas: 110703.3188250000	Valor da Cota: R\$ 18,97
Data da Operação: 28/10/2019	Quantidade antes: 161631.1229790000	Valor da Operação: R\$ 2.100.000,00
Data de Liquidação: null	Quantidade após: 50927.8041540000	Patrimônio Líquido do Fundo: R\$ 4.674.676.723,83
Agência/Conta: 1361 / 155276 - 1 Banco do Brasil S.A.		

Instituições

Administrador: 30.822.936/0001-69 - BB GESTÃO DE RECURSOS DISTRIBUIDORA DE TÍTULOS E VALORES MOBILIÁRIOS S.A.	Data do Termo de Credenciamento: 10/06/2019
Gestor: 30.822.936/0001-69 - BB GESTÃO DE RECURSOS DISTRIBUIDORA DE TÍTULOS E VALORES MOBILIÁRIOS S.A.	Data do Termo de Credenciamento: 10/06/2019
Distribuidor: 00.000.000/0001-91 - BANCO DO BRASIL S/A.	Data do Termo de Credenciamento: 10/06/2019

DADOS COMPLEMENTARES DO ATIVO





APLICAÇÕES E RESGATES

DADOS COMPLEMENTARES DO ATIVO

Detalhes da Operação

Data de Início FI:	Taxa Adm (%):	Ag. Class. Risco:
Índ de Ref.:	Tx Performance (%):	Descrição:
Descrição:	Tx Performance (Índ. de Ref):	Classificação do FI:
Carência (dias):	Descrição:	Data Listagem Bolsa:
Resgate (dias):	Tx Performance (% a Superar):	Cód. Negociação Bolsa:

Fundo Destinado à Categoria de Investidor:

Fundo Investe em Cotas de Outros Fundos? Não

Emissores Privados

Há ativos financeiros não emitidos por instituição financeira?	Há ativos financeiros que não são cotas de classe sênior de FIDC?
Há ativos financeiros não emitidos por companhias abertas, operacionais e registradas na CVM?	Há ativos financeiros ou que os respectivos emissores não são considerados de baixo risco de
Há ativos financeiros emitidos por securitizadoras (CRI ou CRA)?	

DADOS DA OPERAÇÃO

Descrição da Operação: Resgate de recursos originados de contribuições previdenciárias no plano de custeio financeiro com objetivo de complemento do pagamento de recursos destinados ao custeio previdenciário, operação em conformidade com a Política de Investimentos 2019 e autorizada pelo Conselho Deliberativo, Conselho Fiscal e Comitê de Investimentos.

Características dos Ativos: O fundo de Renda Fixa acompanha o sub-índice IMA-B, aplicando seus recursos em Títulos Públicos Federais. Além disso, deverá manter suas aplicações em ativos cuja rentabilidade esteja atrelada a variação na taxa de juros doméstica e risco alto.

Compatibilidade da aplicação com obrigações presentes e futuras do RPPS: Não há necessidade de Atestado de Compatibilidade em razão do prazo curto da carência e/ou resgate.





APLICAÇÕES E RESGATES

DADOS DA OPERAÇÃO

Análise/Parecer do Colegiado Deliberativo e Comitê de Investimentos, conforme previsto na legislação do RPPS: A operação foi autorizada pelo Comitê de Investimento por meio de estudo técnico e/ou planilhas de planejamento de aplicações e resgates.

Outras observações:

Proponente da Operação: JACQUELINE DA SILVA CAMPELO - XXX.XXX.XXX-XX

Gestor ou Autorizador da Operação: FRANCISCO BARRETO DE MENEZES LEITE - XXX.XXX.XXX-XX

Ativo em Enquadramento: Não

DADOS DA APR

Plano/Fundo Constituído: 06.234.755/0001-37 - TAXA DE ADMINISTRAÇÃO

Carteira Administrada:

Identificação do Ativo

Fundo: 14.504.578/0001-90 - SANTANDER FUNDO DE INVESTIMENTO EM COTAS DE FUNDOS DE INVESTIMENTO IMA-B INSTITUCIONAL TP RF LP

Operações

TipoNova Aplicação em Ativo Mantido na Carteira	Quantidade de Cotas:1464.2524340000	Valor da CotaR\$ 26,63
Data da Operação:11/10/2019	Quantidade antes:10450.8637630000	Valor da OperaçãoR\$ 39.000,00
Data de Liquidação: null	Quantidade após:11915.1161970000	Patrimônio Líquido do FundoR\$ 1.496.379.706,67
Agência/Conta4025 / 130001042 - 33 Banco Santander (Brasil) S.A.		

Instituições

Administrador90.400.888/0001-42 - BANCO SANTANDER (BRASIL) S.A.

Data do Termo de Credenciamento:10/06/2019

Gestor:10.231.177/0001-52 - Santander Brasil Gestao De Recursos Ltda

Data do Termo de Credenciamento:10/06/2019

Distribuidor90.400.888/0001-42 - BANCO SANTANDER (BRASIL) S.A.

Data do Termo de Credenciamento:10/06/2019





APLICAÇÕES E RESGATES

DADOS COMPLEMENTARES DO ATIVO

Detalhes da Operação

Data de Início FI:	Taxa Adm (%):	Ag. Class. Risco:
Índ de Ref.:	Tx Performance (%):	Descrição:
Descrição:	Tx Performance (Índ. de Ref):	Classificação do FI:
Carência (dias):	Descrição:	Data Listagem Bolsa:
Resgate (dias):	Tx Performance (% a Superar):	Cód. Negociação Bolsa:

Fundo Destinado à Categoria de Investidor:

Fundo Investe em Cotas de Outros Fundos? Não

Emissores Privados

Há ativos financeiros não emitidos por instituição financeira?	Há ativos financeiros que não são cotas de classe sênior de FIDC?
Há ativos financeiros não emitidos por companhias abertas, operacionais e registradas na CVM?	Há ativos financeiros ou que os respectivos emissores não são considerados de baixo risco de
Há ativos financeiros emitidos por securitizadoras (CRI ou CRA)?	

DADOS DA OPERAÇÃO

Descrição da Operação: Aplicação de recursos originados de parcela da taxa administrativa destinada ao pagamento de despesas administrativas, em conformidade com a Política de Investimentos 2019 e autorizada pelos órgãos deliberativos.

Características dos Ativos: fundo de Renda Fixa acompanha o sub-índice IMA-B, aplicando seus recursos em Títulos Públicos Federais. Além disso, deverá manter suas aplicações em ativos cuja rentabilidade esteja atrelada a variação na taxa de juros doméstica e risco alto.

Compatibilidade da aplicação com obrigações presentes e futuras do RPPS: Não há necessidade de Atestado de Compatibilidade em razão do prazo curto da carência e/ou resgate.





APLICAÇÕES E RESGATES

DADOS DA OPERAÇÃO

Análise/Parecer do Colegiado Deliberativo e Comitê de Investimentos, conforme previsto na legislação do RPPS: A operação foi autorizada pelo Comitê de Investimento por meio de estudo técnico e/ou planilhas de planejamento de aplicações e resgates.

Outras observações:

Proponente da Operação: JACQUELINE DA SILVA CAMPELO - XXX.XXX.XXX-XX

Gestor ou Autorizador da Operação: FRANCISCO BARRETO DE MENEZES LEITE - XXX.XXX.XXX-XX

Ativo em Enquadramento: Não

DADOS DA APR

Plano/Fundo Constituído: 06.234.755/0001-37 - PLANO PREVIDENCIÁRIO

Carteira Administrada:

Identificação do Ativo

Fundo: 14.504.578/0001-90 - SANTANDER FUNDO DE INVESTIMENTO EM COTAS DE FUNDOS DE INVESTIMENTO IMA-B INSTITUCIONAL TP RF LP

Operações

TipoNova Aplicação em Ativo Mantido na Carteira	Quantidade de Cotas:4433.6797760000	Valor da CotaR\$ 26,44
Data da Operação:10/10/2019	Quantidade antes:18397.0522690000	Valor da OperaçãoR\$ 117.233,42
Data de Liquidação: null	Quantidade após:22830.7320450000	Patrimônio Líquido do FundoR\$ 1.481.600.087.505,00
Agência/Conta:4025 / 450000026 - 33 Banco Santander (Brasil) S.A.		

Instituições

Administrador:90.400.888/0001-42 - BANCO SANTANDER (BRASIL) S.A.

Data do Termo de Credenciamento:10/06/2019

Gestor:10.231.177/0001-52 - Santander Brasil Gestao De Recursos Ltda

Data do Termo de Credenciamento:10/06/2019

Distribuidor:90.400.888/0001-42 - BANCO SANTANDER (BRASIL) S.A.

Data do Termo de Credenciamento:10/06/2019





APLICAÇÕES E RESGATES

DADOS COMPLEMENTARES DO ATIVO

Detalhes da Operação

Data de Início FI:	Taxa Adm (%):	Ag. Class. Risco:
Índ de Ref.:	Tx Performance (%):	Descrição:
Descrição:	Tx Performance (Índ. de Ref):	Classificação do FI:
Carência (dias):	Descrição:	Data Listagem Bolsa:
Resgate (dias):	Tx Performance (% a Superar):	Cód. Negociação Bolsa:

Fundo Destinado à Categoria de Investidor:

Fundo Investe em Cotas de Outros Fundos? Não

Emissores Privados

Há ativos financeiros não emitidos por instituição financeira?	Há ativos financeiros que não são cotas de classe sênior de FIDC?
Há ativos financeiros não emitidos por companhias abertas, operacionais e registradas na CVM?	Há ativos financeiros ou que os respectivos emissores não são considerados de baixo risco de
Há ativos financeiros emitidos por securitizadoras (CRI ou CRA)?	

DADOS DA OPERAÇÃO

Descrição da Operação: Aplicação de recursos originados de contribuições previdenciárias no plano de custeio previdenciário, operação em conformidade com a Política de Investimentos 2019 e autorizada pelos órgãos deliberativos.

Características dos Ativos: O fundo de Renda Fixa acompanha o sub-índice IMA-B, aplicando seus recursos em Títulos Públicos Federais. Além disso, deverá manter suas aplicações em ativos cuja rentabilidade esteja atrelada a variação na taxa de juros doméstica e risco alto.

Compatibilidade da aplicação com obrigações presentes e futuras do RPPS: Não há necessidade de Atestado de Compatibilidade em razão do prazo curto da carência e/ou resgate.





MINISTÉRIO DA PREVIDÊNCIA SOCIAL - MPS

SECRETARIA DE POLÍTICAS DE PREVIDÊNCIA SOCIAL - SPPS

DEPARTAMENTO DOS REGIMES DE PREVIDÊNCIA NO SERVIÇO PÚBLICO - DRPSP

APLICAÇÕES E RESGATES

DADOS DA OPERAÇÃO

Análise/Parecer do Colegiado Deliberativo e Comitê de Investimentos, conforme previsto na legislação do RPPS: A operação foi autorizada pelo Comitê de Investimento por meio de estudo técnico e/ou planilhas de planejamento de aplicações e resgates.

Outras observações:

Proponente da Operação: JACQUELINE DA SILVA CAMPELO - XXX.XXX.XXX-XX

Gestor ou Autorizador da Operação: FRANCISCO BARRETO DE MENEZES LEITE - XXX.XXX.XXX-XX

Ativo em Enquadramento: Não

DADOS DA APR

Plano/Fundo Constituído: 06.234.755/0001-37 - PLANO PREVIDENCIÁRIO

Carteira Administrada:

Identificação do Ativo

Fundo: 14.504.578/0001-90 - SANTANDER FUNDO DE INVESTIMENTO EM COTAS DE FUNDOS DE INVESTIMENTO IMA-B INSTITUCIONAL TP RF LP

Operações

TipoNova Aplicação em Ativo Mantido na Carteira	Quantidade de Cotas:658.8279930000	Valor da CotaR\$ 26,63
Data da Operação:11/10/2019	Quantidade antes22830.7320450000	Valor da OperaçãoR\$ 17.547,72
Data de Liquidação: null	Quantidade após23489.5600380000	Patrimônio Líquido do FundoR\$ 1.496.379.706,67
Agência/Conta4025 / 450000026 - 33 Banco Santander (Brasil) S.A.		

Instituições

Administrador90.400.888/0001-42 - BANCO SANTANDER (BRASIL) S.A.

Data do Termo de Credenciamento:10/06/2019

Gestor:10.231.177/0001-52 - Santander Brasil Gestao De Recursos Ltda

Data do Termo de Credenciamento:10/06/2019

Distribuidor90.400.888/0001-42 - BANCO SANTANDER (BRASIL) S.A.

Data do Termo de Credenciamento:10/06/2019

Assinado Digitalmente por: FRANCISCO BARRETO DE MENEZES LEITE
Acesse em: <https://etc.ice.pe.gov.br/epp/validaDoc.seam> Código do documento: e8da7c77-867d-4f03-820f-bfdaa1448f01





APLICAÇÕES E RESGATES

DADOS COMPLEMENTARES DO ATIVO

Detalhes da Operação

Data de Início FI:	Taxa Adm (%):	Ag. Class. Risco:
Índ de Ref.:	Tx Performance (%):	Descrição:
Descrição:	Tx Performance (Índ. de Ref):	Classificação do FI:
Carência (dias):	Descrição:	Data Listagem Bolsa:
Resgate (dias):	Tx Performance (% a Superar):	Cód. Negociação Bolsa:

Fundo Destinado à Categoria de Investidor:

Fundo Investe em Cotas de Outros Fundos? Não

Emissores Privados

Há ativos financeiros não emitidos por instituição financeira?	Há ativos financeiros que não são cotas de classe sênior de FIDC?
Há ativos financeiros não emitidos por companhias abertas, operacionais e registradas na CVM?	Há ativos financeiros ou que os respectivos emissores não são considerados de baixo risco de
Há ativos financeiros emitidos por securitizadoras (CRI ou CRA)?	

DADOS DA OPERAÇÃO

Descrição da Operação: Aplicação de recursos originados de contribuições previdenciárias no plano de custeio previdenciário, operação em conformidade com a Política de Investimentos 2019 e autorizada pelos órgãos deliberativos.

Características dos Ativos: O fundo de Renda Fixa acompanha o sub-índice IMA-B, aplicando seus recursos em Títulos Públicos Federais. Além disso, deverá manter suas aplicações em ativos cuja rentabilidade esteja atrelada a variação na taxa de juros doméstica e risco alto.

Compatibilidade da aplicação com obrigações presentes e futuras do RPPS: Não há necessidade de Atestado de Compatibilidade em razão do prazo curto da carência e/ou resgate.





APLICAÇÕES E RESGATES

DADOS DA OPERAÇÃO

Análise/Parecer do Colegiado Deliberativo e Comitê de Investimentos, conforme previsto na legislação do RPPS: A operação foi autorizada pelo Comitê de Investimento por meio de estudo técnico e/ou planilhas de planejamento de aplicações e resgates.

Outras observações:

Proponente da Operação: JACQUELINE DA SILVA CAMPELO - XXX.XXX.XXX-XX

Gestor ou Autorizador da Operação: FRANCISCO BARRETO DE MENEZES LEITE - XXX.XXX.XXX-XX

Ativo em Enquadramento: Não

DADOS DA APR

Plano/Fundo Constituído: 06.234.755/0001-37 - PLANO FINANCEIRO

Carteira Administrada:

Identificação do Ativo

Fundo: 14.504.578/0001-90 - SANTANDER FUNDO DE INVESTIMENTO EM COTAS DE FUNDOS DE INVESTIMENTO IMA-B INSTITUCIONAL TP RF LP

Operações

TipoAplicação Inicial / Compra / Aporte ou Vinculação de Bens	Quantidade de Cotas: 7584.8743370000	Valor da Cota R\$ 26,37
Data da Operação: 09/10/2019	Quantidade antes: 0E-10	Valor da Operação R\$ 200.000,00
Data de Liquidação: null	Quantidade após: 7584.8743370000	Patrimônio Líquido do Fundo R\$ 1.462.807.444,37
Agência/Conta: 4025 / 130000955 - 33 Banco Santander (Brasil) S.A.		

Instituições

Administrador: 90.400.888/0001-42 - BANCO SANTANDER (BRASIL) S.A.

Data do Termo de Credenciamento: 10/06/2019

Gestor: 10.231.177/0001-52 - Santander Brasil Gestao De Recursos Ltda

Data do Termo de Credenciamento: 10/06/2019

Distribuidor: 90.400.888/0001-42 - BANCO SANTANDER (BRASIL) S.A.

Data do Termo de Credenciamento: 10/06/2019





APLICAÇÕES E RESGATES

DADOS COMPLEMENTARES DO ATIVO

Detalhes da Operação

Data de Início FI: 29/12/2011	Taxa Adm (%):	Ag. Class. Risco:
Índ de Ref.: IMA-B	Tx Performance (%):	Descrição:
Descrição:	Tx Performance (Índ. de Ref):	Classificação do FI:
Carência (dias):	Descrição:	Data Listagem Bolsa:
Resgate (dias): 1	Tx Performance (% a Superar):	Cód. Negociação Bolsa:

Fundo Destinado à Categoria de Investidor: Investidor em Geral

Fundo Investe em Cotas de Outros Fundos? Sim

Emissores Privados

Há ativos financeiros não emitidos por instituição financeira?	Há ativos financeiros que não são cotas de classe sênior de FIDC?
Há ativos financeiros não emitidos por companhias abertas, operacionais e registradas na CVM?	Há ativos financeiros ou que os respectivos emissores não são considerados de baixo risco de
Há ativos financeiros emitidos por securitizadoras (CRI ou CRA)?	

DADOS DA OPERAÇÃO

Descrição da Operação: Aplicação de recursos originados de contribuições previdenciárias no plano de custeio financeiro operação em conformidade com a Política de Investimentos 2019 e autorizada pelos órgãos deliberativos.





MINISTÉRIO DA PREVIDÊNCIA SOCIAL - MPS

SECRETARIA DE POLÍTICAS DE PREVIDÊNCIA SOCIAL - SPPS

DEPARTAMENTO DOS REGIMES DE PREVIDÊNCIA NO SERVIÇO PÚBLICO - DRPSP

APLICAÇÕES E RESGATES

DADOS DA OPERAÇÃO

Características dos Ativos: O fundo de Renda Fixa acompanha o sub-índice IMA-B, aplicando seus recursos em Títulos Públicos Federais. Além disso, deverá manter suas aplicações em ativos cuja rentabilidade esteja atrelada a variação na taxa de juros doméstica e risco alto.

Compatibilidade da aplicação com obrigações presentes e futuras do RPPS: Não há necessidade de Atestado de Compatibilidade em razão do prazo curto da carência e/ou resgate.

Análise/Parecer do Colegiado Deliberativo e Comitê de Investimentos, conforme previsto na legislação do RPPS: A operação foi autorizada pelo Comitê de Investimento por meio de estudo técnico e/ou planilhas de planejamento de aplicações e resgates.

Outras observações:

Proponente da Operação: JACQUELINE DA SILVA CAMPELO - XXX.XXX.XXX-XX

Gestor ou Autorizador da Operação: FRANCISCO BARRETO DE MENEZES LEITE - XXX.XXX.XXX-XX

Ativo em Enquadramento: Não

DADOS DA APR





MINISTÉRIO DA PREVIDÊNCIA SOCIAL - MPS

SECRETARIA DE POLÍTICAS DE PREVIDÊNCIA SOCIAL - SPPS

DEPARTAMENTO DOS REGIMES DE PREVIDÊNCIA NO SERVIÇO PÚBLICO - DRPSP

APLICAÇÕES E RESGATES

Plano/Fundo Constituído: 06.234.755/0001-37 - PLANO FINANCEIRO

Carteira Administrada:

Identificação do Ativo

Fundo: 14.504.578/0001-90 - SANTANDER FUNDO DE INVESTIMENTO EM COTAS DE FUNDOS DE INVESTIMENTO IMA-B INSTITUCIONAL TP RF LP

Operações

TipoNova Aplicação em Ativo Mantido na Carteira	Quantidade de Cotas:1625.5334570000	Valor da CotaR\$ 26,63
Data da Operação:11/10/2019	Quantidade antes7584.8743370000	Valor da OperaçãoR\$ 43.295,68
Data de Liquidação:null	Quantidade após9210.4077940000	Patrimônio Líquido do FundoR\$ 1.496.379.706,67
Agência/Conta4025 / 130000955 - 33 Banco Santander (Brasil) S.A.		

Instituições

Administrador90.400.888/0001-42 - BANCO SANTANDER (BRASIL) S.A.

Data do Termo de Credenciamento:10/06/2019

Gestor10.231.177/0001-52 - Santander Brasil Gestao De Recursos Ltda

Data do Termo de Credenciamento:10/06/2019

Distribuidor90.400.888/0001-42 - BANCO SANTANDER (BRASIL) S.A.

Data do Termo de Credenciamento:10/06/2019

DADOS COMPLEMENTARES DO ATIVO





APLICAÇÕES E RESGATES

DADOS COMPLEMENTARES DO ATIVO

Detalhes da Operação

Data de Início FI:	Taxa Adm (%):	Ag. Class. Risco:
Índ de Ref.:	Tx Performance (%):	Descrição:
Descrição:	Tx Performance (Índ. de Ref):	Classificação do FI:
Carência (dias):	Descrição:	Data Listagem Bolsa:
Resgate (dias):	Tx Performance (% a Superar):	Cód. Negociação Bolsa:

Fundo Destinado à Categoria de Investidor:

Fundo Investe em Cotas de Outros Fundos? Não

Emissores Privados

Há ativos financeiros não emitidos por instituição financeira?	Há ativos financeiros que não são cotas de classe sênior de FIDC?
Há ativos financeiros não emitidos por companhias abertas, operacionais e registradas na CVM?	Há ativos financeiros ou que os respectivos emissores não são considerados de baixo risco de
Há ativos financeiros emitidos por securitizadoras (CRI ou CRA)?	

DADOS DA OPERAÇÃO

Descrição da Operação: Aplicação de recursos originados de contribuições previdenciárias no plano de custeio financeiro, operação em conformidade com a Política de Investimentos 2019 e autorizada pelos órgãos deliberativos.

Características dos Ativos: O fundo de Renda Fixa acompanha o sub-índice IMA-B, aplicando seus recursos em Títulos Públicos Federais. Além disso, deverá manter suas aplicações em ativos cuja rentabilidade esteja atrelada a variação na taxa de juros doméstica e risco alto.

Compatibilidade da aplicação com obrigações presentes e futuras do RPPS: Não há necessidade de Atestado de Compatibilidade em razão do prazo curto da carência e/ou resgate.





MINISTÉRIO DA PREVIDÊNCIA SOCIAL - MPS

SECRETARIA DE POLÍTICAS DE PREVIDÊNCIA SOCIAL - SPPS

DEPARTAMENTO DOS REGIMES DE PREVIDÊNCIA NO SERVIÇO PÚBLICO - DRPSP

APLICAÇÕES E RESGATES

DADOS DA OPERAÇÃO

Análise/Parecer do Colegiado Deliberativo e Comitê de Investimentos, conforme previsto na legislação do RPPS: A operação foi autorizada pelo Comitê de Investimento por meio de estudo técnico e/ou planilhas de planejamento de aplicações e resgates.

Outras observações:

Proponente da Operação: JACQUELINE DA SILVA CAMPELO - XXX.XXX.XXX-XX

Gestor ou Autorizador da Operação: FRANCISCO BARRETO DE MENEZES LEITE - XXX.XXX.XXX-XX

Ativo em Enquadramento: Não

DADOS DA APR

Plano/Fundo Constituído: 06.234.755/0001-37 - PLANO FINANCEIRO

Carteira Administrada:

Identificação do Ativo

Fundo: 14.504.578/0001-90 - SANTANDER FUNDO DE INVESTIMENTO EM COTAS DE FUNDOS DE INVESTIMENTO IMA-B INSTITUCIONAL TP RF LP

Operações

TipoNova Aplicação em Ativo Mantido na Carteira	Quantidade de Cotas:9219.0137580000	Valor da CotaR\$ 27,12
Data da Operação29/10/2019	Quantidade antes9210.4077940000	Valor da OperaçãoR\$ 250.000,00
Data de Liquidação: null	Quantidade após18429.4215520000	Patrimônio Líquido do FundoR\$ 1.507.243.602,72
Agência/Conta4025 / 130000955 - 33 Banco Santander (Brasil) S.A.		

Instituições

Administrador90.400.888/0001-42 - BANCO SANTANDER (BRASIL) S.A.

Data do Termo de Credenciamento:10/06/2019

Gestor:10.231.177/0001-52 - Santander Brasil Gestao De Recursos Ltda

Data do Termo de Credenciamento:10/06/2019

Distribuidor90.400.888/0001-42 - BANCO SANTANDER (BRASIL) S.A.

Data do Termo de Credenciamento:10/06/2019





MINISTÉRIO DA PREVIDÊNCIA SOCIAL - MPS

SECRETARIA DE POLÍTICAS DE PREVIDÊNCIA SOCIAL - SPPS

DEPARTAMENTO DOS REGIMES DE PREVIDÊNCIA NO SERVIÇO PÚBLICO - DRPSP

APLICAÇÕES E RESGATES

DADOS COMPLEMENTARES DO ATIVO

Detalhes da Operação

Data de Início FI:	Taxa Adm (%):	Ag. Class. Risco:
Índ de Ref.:	Tx Performance (%):	Descrição:
Descrição:	Tx Performance (Índ. de Ref):	Classificação do FI:
Carência (dias):	Descrição:	Data Listagem Bolsa:
Resgate (dias):	Tx Performance (% a Superar):	Cód. Negociação Bolsa:

Fundo Destinado à Categoria de Investidor:

Fundo Investe em Cotas de Outros Fundos? Não

Emissores Privados

Há ativos financeiros não emitidos por instituição financeira?	Há ativos financeiros que não são cotas de classe sênior de FIDC?
Há ativos financeiros não emitidos por companhias abertas, operacionais e registradas na CVM?	Há ativos financeiros ou que os respectivos emissores não são considerados de baixo risco de
Há ativos financeiros emitidos por securitizadoras (CRI ou CRA)?	

DADOS DA OPERAÇÃO

Descrição da Operação: Aplicação de recursos originados de contribuições previdenciárias no plano de custeio financeiro, operação em conformidade com a Política de Investimentos 2019 e autorizada pelos órgãos deliberativos.

Características dos Ativos: O fundo de Renda Fixa acompanha o sub-índice IMA-B, aplicando seus recursos em Títulos Públicos Federais. Além disso, deverá manter suas aplicações em ativos cuja rentabilidade esteja atrelada a variação na taxa de juros doméstica e risco alto.

Compatibilidade da aplicação com obrigações presentes e futuras do RPPS: Não há necessidade de Atestado de Compatibilidade em razão do prazo curto da carência e/ou resgate.





APLICAÇÕES E RESGATES

DADOS DA OPERAÇÃO

Análise/Parecer do Colegiado Deliberativo e Comitê de Investimentos, conforme previsto na legislação do RPPS: A operação foi autorizada pelo Comitê de Investimento por meio de estudo técnico e/ou planilhas de planejamento de aplicações e resgates.

Outras observações:

Proponente da Operação: JACQUELINE DA SILVA CAMPELO - XXX.XXX.XXX-XX

Gestor ou Autorizador da Operação: FRANCISCO BARRETO DE MENEZES LEITE - XXX.XXX.XXX-XX

Ativo em Enquadramento: Não

DADOS DA APR

Plano/Fundo Constituído: 06.234.755/0001-37 - PLANO FINANCEIRO

Carteira Administrada:

Identificação do Ativo

Fundo: 14.504.578/0001-90 - SANTANDER FUNDO DE INVESTIMENTO EM COTAS DE FUNDOS DE INVESTIMENTO IMA-B INSTITUCIONAL TP RF LP

Operações

Tipo: Resgate / Venda	Quantidade de Cotas: 3679.9882920000	Valor da Cota: R\$ 27,17
Data da Operação: 30/10/2019	Quantidade antes: 18429.4215520000	Valor da Operação: R\$ 100.000,00
Data de Liquidação: null	Quantidade após: 14749.4332600000	Patrimônio Líquido do Fundo: R\$ 1.510.963.447,28
Agência/Conta: 4025 / 130000955 - 33 Banco Santander (Brasil) S.A.		

Instituições

Administrador: 90.400.888/0001-42 - BANCO SANTANDER (BRASIL) S.A.

Data do Termo de Credenciamento: 10/06/2019

Gestor: 10.231.177/0001-52 - Santander Brasil Gestao De Recursos Ltda

Data do Termo de Credenciamento: 10/06/2019

Distribuidor: 90.400.888/0001-42 - BANCO SANTANDER (BRASIL) S.A.

Data do Termo de Credenciamento: 10/06/2019





APLICAÇÕES E RESGATES

DADOS COMPLEMENTARES DO ATIVO

Detalhes da Operação

Data de Início FI:	Taxa Adm (%):	Ag. Class. Risco:
Índ de Ref.:	Tx Performance (%):	Descrição:
Descrição:	Tx Performance (Índ. de Ref):	Classificação do FI:
Carência (dias):	Descrição:	Data Listagem Bolsa:
Resgate (dias):	Tx Performance (% a Superar):	Cód. Negociação Bolsa:

Fundo Destinado à Categoria de Investidor:

Fundo Investe em Cotas de Outros Fundos? Não

Emissores Privados

Há ativos financeiros não emitidos por instituição financeira?	Há ativos financeiros que não são cotas de classe sênior de FIDC?
Há ativos financeiros não emitidos por companhias abertas, operacionais e registradas na CVM?	Há ativos financeiros ou que os respectivos emissores não são considerados de baixo risco de
Há ativos financeiros emitidos por securitizadoras (CRI ou CRA)?	

DADOS DA OPERAÇÃO

Descrição da Operação: Resgate de recursos originados de contribuições previdenciárias no plano de custeio financeiro com objetivo de complemento do pagamento de recursos destinados ao custeio previdenciário, operação em conformidade com a Política de Investimentos 2019 e autorizada pelo Conselho Deliberativo, Conselho Fiscal e Comitê de Investimentos.

Características dos Ativos: O fundo de Renda Fixa acompanha o sub-índice IMA-B, aplicando seus recursos em Títulos Públicos Federais. Além disso, deverá manter suas aplicações em ativos cuja rentabilidade esteja atrelada a variação na taxa de juros doméstica e risco alto.

Compatibilidade da aplicação com obrigações presentes e futuras do RPPS: Não há necessidade de Atestado de Compatibilidade em razão do prazo curto da carência e/ou resgate.





MINISTÉRIO DA PREVIDÊNCIA SOCIAL - MPS

SECRETARIA DE POLÍTICAS DE PREVIDÊNCIA SOCIAL - SPPS

DEPARTAMENTO DOS REGIMES DE PREVIDÊNCIA NO SERVIÇO PÚBLICO - DRPSP

APLICAÇÕES E RESGATES

DADOS DA OPERAÇÃO

Análise/Parecer do Colegiado Deliberativo e Comitê de Investimentos, conforme previsto na legislação do RPPS: A operação foi autorizada pelo Comitê de Investimento por meio de estudo técnico e/ou planilhas de planejamento de aplicações e resgates.

Outras observações:

Proponente da Operação: JACQUELINE DA SILVA CAMPELO - XXX.XXX.XXX-XX

Gestor ou Autorizador da Operação: FRANCISCO BARRETO DE MENEZES LEITE - XXX.XXX.XXX-XX

Ativo em Enquadramento: Não

DADOS DA APR

Plano/Fundo Constituído: 06.234.755/0001-37 - PLANO PREVIDENCIÁRIO

Carteira Administrada:

Identificação do Ativo

Fundo: 06.095.438/0001-87 - SANTANDER FIC FI INSTITUCIONAL RF

Operações

Tipo: Resgate / Venda	Quantidade de Cotas: 172.4769380000	Valor da Cota: R\$ 508,08
Data da Operação: 10/10/2019	Quantidade antes: 172.4769380000	Valor da Operação: R\$ 87.631,51
Data de Liquidação: null	Quantidade após: 0E-10	Patrimônio Líquido do Fundo: R\$ 793.388.980,76
Agência/Conta: 4025 / 450000026 - 33 Banco Santander (Brasil) S.A.		

Instituições

Administrador: 90.400.888/0001-42 - BANCO SANTANDER (BRASIL) S.A.

Data do Termo de Credenciamento: 10/06/2019

Gestor: 10.231.177/0001-52 - Santander Brasil Gestao De Recursos Ltda

Data do Termo de Credenciamento: 10/06/2019

Distribuidor: 90.400.888/0001-42 - BANCO SANTANDER (BRASIL) S.A.

Data do Termo de Credenciamento: 10/06/2019





MINISTÉRIO DA PREVIDÊNCIA SOCIAL - MPS

SECRETARIA DE POLÍTICAS DE PREVIDÊNCIA SOCIAL - SPPS

DEPARTAMENTO DOS REGIMES DE PREVIDÊNCIA NO SERVIÇO PÚBLICO - DRPSP

APLICAÇÕES E RESGATES

DADOS COMPLEMENTARES DO ATIVO

Detalhes da Operação

Data de Início FI:	Taxa Adm (%):	Ag. Class. Risco:
Índ de Ref.:	Tx Performance (%):	Descrição:
Descrição:	Tx Performance (Índ. de Ref):	Classificação do FI:
Carência (dias):	Descrição:	Data Listagem Bolsa:
Resgate (dias):	Tx Performance (% a Superar):	Cód. Negociação Bolsa:

Fundo Destinado à Categoria de Investidor:

Fundo Investe em Cotas de Outros Fundos? Não

Emissores Privados

Há ativos financeiros não emitidos por instituição financeira?	Não	Há ativos financeiros que não são cotas de classe sênior de FIDC?	Não
Há ativos financeiros não emitidos por companhias abertas, operacionais e registradas na CVM?	Não	Há ativos financeiros ou que os respectivos emissores não são considerados de baixo risco de	Não
Há ativos financeiros emitidos por securitizadoras (CRI ou CRA)?	Não		

DADOS DA OPERAÇÃO

Descrição da Operação: Resgate de recursos originados de contribuição previdenciária com objetivo de realocação, operação em conformidade com a Política de Investimentos 2019 e autorizada pelo Conselho Deliberativo, Conselho Fiscal e Comitê de Investimentos.

Características dos Ativos: O fundo de Renda Fixa acompanha as variações do CDI no curto prazo, aplicando seus recursos preponderantemente em cotas de fundos de investimento. A rentabilidade do fundo varia conforme a taxa de juros sendo classificado como risco muito baixo.

Compatibilidade da aplicação com obrigações presentes e futuras do RPPS: Não há necessidade de Atestado de Compatibilidade em razão do prazo curto da carência e/ou resgate.





APLICAÇÕES E RESGATES

DADOS DA OPERAÇÃO

Análise/Parecer do Colegiado Deliberativo e Comitê de Investimentos, conforme previsto na legislação do RPPS: A operação foi autorizada pelo Comitê de Investimento por meio de estudo técnico e/ou planilhas de planejamento de aplicações e resgates.

Outras observações:

Proponente da Operação: JACQUELINE DA SILVA CAMPELO - XXX.XXX.XXX-XX

Gestor ou Autorizador da Operação: FRANCISCO BARRETO DE MENEZES LEITE - XXX.XXX.XXX-XX

Ativo em Enquadramento: Não

DADOS DA APR

Plano/Fundo Constituído: 06.234.755/0001-37 - PLANO FINANCEIRO

Carteira Administrada:

Identificação do Ativo

Fundo: 06.095.438/0001-87 - SANTANDER FIC FI INSTITUCIONAL RF

Operações

Tipo: Resgate / Venda	Quantidade de Cotas: 275.8507400000	Valor da Cota: R\$ 507,52
Data da Operação: 03/10/2019	Quantidade antes: 354.9876700000	Valor da Operação: R\$ 140.000,00
Data de Liquidação: null	Quantidade após: 79.1369300000	Patrimônio Líquido do Fundo:
Agência/Conta: 4025 / 130000955 - 33 Banco Santander (Brasil) S.A.		

Instituições

Administrador: 90.400.888/0001-42 - BANCO SANTANDER (BRASIL) S.A.

Data do Termo de Credenciamento: 10/06/2019

Gestor: 10.231.177/0001-52 - Santander Brasil Gestao De Recursos Ltda

Data do Termo de Credenciamento: 10/06/2019

Distribuidor: 90.400.888/0001-42 - BANCO SANTANDER (BRASIL) S.A.

Data do Termo de Credenciamento: 10/06/2019





APLICAÇÕES E RESGATES

DADOS COMPLEMENTARES DO ATIVO

Detalhes da Operação

Data de Início FI:	Taxa Adm (%):	Ag. Class. Risco:
Índ de Ref.:	Tx Performance (%):	Descrição:
Descrição:	Tx Performance (Índ. de Ref):	Classificação do FI:
Carência (dias):	Descrição:	Data Listagem Bolsa:
Resgate (dias):	Tx Performance (% a Superar):	Cód. Negociação Bolsa:

Fundo Destinado à Categoria de Investidor:

Fundo Investe em Cotas de Outros Fundos? Não

Emissores Privados

Há ativos financeiros não emitidos por instituição financeira?	Não	Há ativos financeiros que não são cotas de classe sênior de FIDC?	Não
Há ativos financeiros não emitidos por companhias abertas, operacionais e registradas na CVM?	Não	Há ativos financeiros ou que os respectivos emissores não são considerados de baixo risco de	Não
Há ativos financeiros emitidos por securitizadoras (CRI ou CRA)?	Não		

DADOS DA OPERAÇÃO

Descrição da Operação: Resgate de recursos originados de contribuições previdenciárias no plano de custeio financeiro com objetivo de complemento do pagamento de recursos destinados ao custeio previdenciário, operação em conformidade com a Política de Investimentos 2019 e autorizada pelo Conselho Deliberativo, Conselho Fiscal e Comitê de Investimentos.

Características dos Ativos: O fundo de Renda Fixa acompanha as variações do CDI no curto prazo, aplicando seus recursos preponderantemente em cotas de fundos de investimento. A rentabilidade do fundo varia conforme a taxa de juros sendo classificado como risco muito baixo.

Compatibilidade da aplicação com obrigações presentes e futuras do RPPS: Não há necessidade de Atestado de Compatibilidade em razão do prazo curto da carência e/ou resgate.





APLICAÇÕES E RESGATES

DADOS DA OPERAÇÃO

Análise/Parecer do Colegiado Deliberativo e Comitê de Investimentos, conforme previsto na legislação do RPPS: A operação foi autorizada pelo Comitê de Investimento por meio de estudo técnico e/ou planilhas de planejamento de aplicações e resgates.

Outras observações:

Proponente da Operação: JACQUELINE DA SILVA CAMPELO - XXX.XXX.XXX-XX

Gestor ou Autorizador da Operação: FRANCISCO BARRETO DE MENEZES LEITE - XXX.XXX.XXX-XX

Ativo em Enquadramento: Não

DADOS DA APR

Plano/Fundo Constituído: 06.234.755/0001-37 - PLANO FINANCEIRO

Carteira Administrada:

Identificação do Ativo

Fundo: 06.095.438/0001-87 - SANTANDER FIC FI INSTITUCIONAL RF

Operações

Tipo: Resgate / Venda	Quantidade de Cotas: 79.1369300000	Valor da Cota: R\$ 509,73
Data da Operação: 30/10/2019	Quantidade antes: 79.1369300000	Valor da Operação: R\$ 40.338,31
Data de Liquidação: null	Quantidade após: 0E-10	Patrimônio Líquido do Fundo: R\$ 858.490.592,60
Agência/Conta: 4025 / 130000955 - 33 Banco Santander (Brasil) S.A.		

Instituições

Administrador: 90.400.888/0001-42 - BANCO SANTANDER (BRASIL) S.A.

Data do Termo de Credenciamento: 10/06/2019

Gestor: 10.231.177/0001-52 - Santander Brasil Gestao De Recursos Ltda

Data do Termo de Credenciamento: 10/06/2019

Distribuidor: 90.400.888/0001-42 - BANCO SANTANDER (BRASIL) S.A.

Data do Termo de Credenciamento: 10/06/2019





APLICAÇÕES E RESGATES

DADOS COMPLEMENTARES DO ATIVO

Detalhes da Operação

Data de Início FI:	Taxa Adm (%):	Ag. Class. Risco:
Índ de Ref.:	Tx Performance (%):	Descrição:
Descrição:	Tx Performance (Índ. de Ref):	Classificação do FI:
Carência (dias):	Descrição:	Data Listagem Bolsa:
Resgate (dias):	Tx Performance (% a Superar):	Cód. Negociação Bolsa:

Fundo Destinado à Categoria de Investidor:

Fundo Investe em Cotas de Outros Fundos? Não

Emissores Privados

Há ativos financeiros não emitidos por instituição financeira?	Não	Há ativos financeiros que não são cotas de classe sênior de FIDC?	Não
Há ativos financeiros não emitidos por companhias abertas, operacionais e registradas na CVM?	Não	Há ativos financeiros ou que os respectivos emissores não são considerados de baixo risco de	Não
Há ativos financeiros emitidos por securitizadoras (CRI ou CRA)?	Não		

DADOS DA OPERAÇÃO

Descrição da Operação: Resgate de recursos originados de contribuições previdenciárias no plano de custeio financeiro com objetivo de complemento do pagamento de recursos destinados ao custeio previdenciário, operação em conformidade com a Política de Investimentos 2019 e autorizada pelo Conselho Deliberativo, Conselho Fiscal e Comitê de Investimentos.

Características dos Ativos: O fundo de Renda Fixa acompanha as variações do CDI no curto prazo, aplicando seus recursos preponderantemente em cotas de fundos de investimento. A rentabilidade do fundo varia conforme a taxa de juros sendo classificado como risco muito baixo.

Compatibilidade da aplicação com obrigações presentes e futuras do RPPS: Não há necessidade de Atestado de Compatibilidade em razão do prazo curto da carência e/ou resgate.





MINISTÉRIO DA PREVIDÊNCIA SOCIAL - MPS

SECRETARIA DE POLÍTICAS DE PREVIDÊNCIA SOCIAL - SPPS

DEPARTAMENTO DOS REGIMES DE PREVIDÊNCIA NO SERVIÇO PÚBLICO - DRPSP

APLICAÇÕES E RESGATES

DADOS DA OPERAÇÃO

Análise/Parecer do Colegiado Deliberativo e Comitê de Investimentos, conforme previsto na legislação do RPPS:

A operação foi autorizada pelo Comitê de Investimento por meio de estudo técnico e/ou planilhas de planejamento de aplicações e resgates.

Outras observações:

Proponente da Operação: JACQUELINE DA SILVA CAMPELO - XXX.XXX.XXX-XX

Gestor ou Autorizador da Operação: FRANCISCO BARRETO DE MENEZES LEITE - XXX.XXX.XXX-XX

Ativo em Enquadramento: Não





MINISTÉRIO DA PREVIDÊNCIA SOCIAL - MPS

SECRETARIA DE POLÍTICAS DE PREVIDÊNCIA SOCIAL - SPPS

DEPARTAMENTO DOS REGIMES DE PREVIDÊNCIA NO SERVIÇO PÚBLICO - DRPSP

APLICAÇÕES E RESGATES

DADOS DA APR

Plano/Fundo Constituído: 06.234.755/0001-37 - PLANO FINANCEIRO

Carteira Administrada:

Identificação do Ativo

Fundo: 13.327.340/0001-73 - BB PREVIDENCIÁRIO RENDA FIXA IMA-B5+ TÍTULOS PÚBLICOS FUNDO DE INVESTIMENTO

Operações

Tipo Resgate / Venda	Quantidade de Cotas: 151063.2265090000	Valor da Cota R\$ 3,31
Data da Operação: 28/11/2019	Quantidade antes: 1884897.2981820000	Valor da Operação R\$ 500.000,00
Data de Liquidação: null	Quantidade após: 1733834.0716730000	Patrimônio Líquido do Fundo R\$ 2.997.810.324,39
Agência/Conta: 1361 / 155276 - 1 Banco do Brasil S.A.		

Instituições

Administrador: 30.822.936/0001-69 - BB GESTÃO DE RECURSOS DISTRIBUIDORA DE TÍTULOS E VALORES MOBILIÁRIOS S.A.

Data do Termo de Credenciamento: 10/06/2019

Gestor: 30.822.936/0001-69 - BB GESTÃO DE RECURSOS DISTRIBUIDORA DE TÍTULOS E VALORES MOBILIÁRIOS S.A.

Data do Termo de Credenciamento: 10/06/2019

Distribuidor: 00.000.000/0001-91 - BANCO DO BRASIL S/A.

Data do Termo de Credenciamento: 10/06/2019

DADOS COMPLEMENTARES DO ATIVO





APLICAÇÕES E RESGATES

DADOS COMPLEMENTARES DO ATIVO

Detalhes da Operação

Data de Início FI:	Taxa Adm (%):	Ag. Class. Risco:
Índ de Ref.:	Tx Performance (%):	Descrição:
Descrição:	Tx Performance (Índ. de Ref):	Classificação do FI:
Carência (dias):	Descrição:	Data Listagem Bolsa:
Resgate (dias):	Tx Performance (% a Superar):	Cód. Negociação Bolsa:

Fundo Destinado à Categoria de Investidor:

Fundo Investe em Cotas de Outros Fundos? Não

Emissores Privados

Há ativos financeiros não emitidos por instituição financeira?	Há ativos financeiros que não são cotas de classe sênior de FIDC?
Há ativos financeiros não emitidos por companhias abertas, operacionais e registradas na CVM?	Há ativos financeiros ou que os respectivos emissores não são considerados de baixo risco de
Há ativos financeiros emitidos por securitizadoras (CRI ou CRA)?	

DADOS DA OPERAÇÃO

Descrição da Operação: Resgate de recursos originados de contribuições previdenciárias no plano de custeio financeiro com objetivo de complemento do pagamento de recursos destinados ao custeio previdenciário, operação em conformidade com a Política de Investimentos 2019 e autorizada pelo Conselho Deliberativo, Conselho Fiscal e Comitê de Investimentos.

Características dos Ativos: O fundo de Renda Fixa acompanha o sub-índice IMA-B +5, aplicando seus recursos em Títulos Públicos Federais. Além disso, deverá manter suas aplicações em ativos cuja rentabilidade esteja atrelada a variação na taxa de juros doméstica e risco alto.

Compatibilidade da aplicação com obrigações presentes e futuras do RPPS: Não há necessidade de Atestado de Compatibilidade em razão do prazo curto da carência e/ou resgate.





APLICAÇÕES E RESGATES

DADOS DA OPERAÇÃO

Análise/Parecer do Colegiado Deliberativo e Comitê de Investimentos, conforme previsto na legislação do RPPS: Operação autorizada pelo Comitê de Investimento por meio de estudo técnico e/ou planilhas de planejamento de aplicações e resgates.

Outras observações:

Proponente da Operação: JACQUELINE DA SILVA CAMPELO - XXX.XXX.XXX-XX

Gestor ou Autorizador da Operação: FRANCISCO BARRETO DE MENEZES LEITE - XXX.XXX.XXX-XX

Ativo em Enquadramento: Não

DADOS DA APR

Plano/Fundo Constituído: 06.234.755/0001-37 - PLANO FINANCEIRO

Carteira Administrada:

Identificação do Ativo

Fundo: 07.442.078/0001-05 - BB PREVIDENCIÁRIO RENDA FIXA IMA-B TÍTULOS PÚBLICOS FUNDO DE INVESTIMENTO

Operações

Tipo: Resgate / Venda	Quantidade de Cotas: 165669,8413100000	Valor da Cota: R\$ 6,04
Data da Operação: 27/11/2019	Quantidade antes: 1753398,9336690000	Valor da Operação: R\$ 1.000.000,00
Data de Liquidação: null	Quantidade após: 1587729,0923590000	Patrimônio Líquido do Fundo: R\$ 6.370.327.271,62
Agência/Conta: 1361 / 155276 - 1 Banco do Brasil S.A.		

Instituições

Administrador: 30.822.936/0001-69 - BB GESTÃO DE RECURSOS DISTRIBUIDORA DE TÍTULOS E VALORES MOBILIÁRIOS S.A.

Data do Termo de Credenciamento: 10/06/2019

Gestor: 30.822.936/0001-69 - BB GESTÃO DE RECURSOS DISTRIBUIDORA DE TÍTULOS E VALORES MOBILIÁRIOS S.A.

Data do Termo de Credenciamento: 10/06/2019

Distribuidor: 00.000.000/0001-91 - BANCO DO BRASIL S/A.

Data do Termo de Credenciamento: 10/06/2019





APLICAÇÕES E RESGATES

DADOS COMPLEMENTARES DO ATIVO

Detalhes da Operação

Data de Início FI:	Taxa Adm (%):	Ag. Class. Risco:
Índ de Ref.:	Tx Performance (%):	Descrição:
Descrição:	Tx Performance (Índ. de Ref):	Classificação do FI:
Carência (dias):	Descrição:	Data Listagem Bolsa:
Resgate (dias):	Tx Performance (% a Superar):	Cód. Negociação Bolsa:

Fundo Destinado à Categoria de Investidor:

Fundo Investe em Cotas de Outros Fundos? Não

Emissores Privados

Há ativos financeiros não emitidos por instituição financeira?	Há ativos financeiros que não são cotas de classe sênior de FIDC?
Há ativos financeiros não emitidos por companhias abertas, operacionais e registradas na CVM?	Há ativos financeiros ou que os respectivos emissores não são considerados de baixo risco de
Há ativos financeiros emitidos por securitizadoras (CRI ou CRA)?	

DADOS DA OPERAÇÃO

Descrição da Operação: Resgate de recursos originados de contribuições previdenciárias no plano de custeio financeiro com objetivo de complemento do pagamento de recursos destinados ao custeio previdenciário, operação em conformidade com a Política de Investimentos 2019 e autorizada pelo Conselho Deliberativo, Conselho Fiscal e Comitê de Investimentos.

Características dos Ativos: O fundo de Renda Fixa acompanha o sub-índice IMA-B, aplicando seus recursos em Títulos Públicos Federais. Além disso, deverá manter suas aplicações em ativos cuja rentabilidade esteja atrelada a variação na taxa de juros doméstica e risco alto.

Compatibilidade da aplicação com obrigações presentes e futuras do RPPS: Não há necessidade de Atestado de Compatibilidade em razão do prazo curto da carência e/ou resgate.





MINISTÉRIO DA PREVIDÊNCIA SOCIAL - MPS

SECRETARIA DE POLÍTICAS DE PREVIDÊNCIA SOCIAL - SPPS

DEPARTAMENTO DOS REGIMES DE PREVIDÊNCIA NO SERVIÇO PÚBLICO - DRPSP

APLICAÇÕES E RESGATES

DADOS DA OPERAÇÃO

Análise/Parecer do Colegiado Deliberativo e Comitê de Investimentos, conforme previsto na legislação do RPPS: Operação autorizada pelo Comitê de Investimento por meio de estudo técnico e/ou planilhas de planejamento de aplicações e resgates.

Outras observações:

Proponente da Operação: JACQUELINE DA SILVA CAMPELO - XXX.XXX.XXX-XX

Gestor ou Autorizador da Operação: FRANCISCO BARRETO DE MENEZES LEITE - XXX.XXX.XXX-XX

Ativo em Enquadramento: Não

DADOS DA APR

Plano/Fundo Constituído: 06.234.755/0001-37 - PLANO PREVIDENCIÁRIO

Carteira Administrada:

Identificação do Ativo

Fundo: 14.504.578/0001-90 - SANTANDER FUNDO DE INVESTIMENTO EM COTAS DE FUNDOS DE INVESTIMENTO IMA-B INSTITUCIONAL TP RF LP

Operações

TipoNova Aplicação em Ativo Mantido na Carteira	Quantidade de Cotas:1,497.4259040000	Valor da CotaR\$ 27,05
Data da Operação:07/11/2019	Quantidade antes23489.5600380000	Valor da OperaçãoR\$ 40.512,70
Data de Liquidação: null	Quantidade após24986.9859420000	Patrimônio Líquido do FundoR\$ 1.387.757.106,12
Agência/Conta:4025 / 450000026 - 33 Banco Santander (Brasil) S.A.		

Instituições

Administrador:90.400.888/0001-42 - BANCO SANTANDER (BRASIL) S.A.

Data do Termo de Credenciamento:10/06/2019

Gestor:10.231.177/0001-52 - Santander Brasil Gestao De Recursos Ltda

Data do Termo de Credenciamento:10/06/2019

Distribuidor:90.400.888/0001-42 - BANCO SANTANDER (BRASIL) S.A.

Data do Termo de Credenciamento:10/06/2019





APLICAÇÕES E RESGATES

DADOS COMPLEMENTARES DO ATIVO

Detalhes da Operação

Data de Início FI:	Taxa Adm (%):	Ag. Class. Risco:
Índ de Ref.:	Tx Performance (%):	Descrição:
Descrição:	Tx Performance (Índ. de Ref):	Classificação do FI:
Carência (dias):	Descrição:	Data Listagem Bolsa:
Resgate (dias):	Tx Performance (% a Superar):	Cód. Negociação Bolsa:

Fundo Destinado à Categoria de Investidor:

Fundo Investe em Cotas de Outros Fundos? Não

Emissores Privados

Há ativos financeiros não emitidos por instituição financeira?	Há ativos financeiros que não são cotas de classe sênior de FIDC?
Há ativos financeiros não emitidos por companhias abertas, operacionais e registradas na CVM?	Há ativos financeiros ou que os respectivos emissores não são considerados de baixo risco de
Há ativos financeiros emitidos por securitizadoras (CRI ou CRA)?	

DADOS DA OPERAÇÃO

Descrição da Operação: Aplicação de recursos originados de contribuições previdenciárias no plano de custeio previdenciário, operação em conformidade com a Política de Investimentos 2019 e autorizada pelos órgãos deliberativos.

Características dos Ativos: O fundo de Renda Fixa acompanha o sub-índice IMA-B, aplicando seus recursos em Títulos Públicos Federais. Além disso, deverá manter suas aplicações em ativos cuja rentabilidade esteja atrelada a variação na taxa de juros doméstica e risco alto.

Compatibilidade da aplicação com obrigações presentes e futuras do RPPS: Não há necessidade de Atestado de Compatibilidade em razão do prazo curto da carência e/ou resgate.





APLICAÇÕES E RESGATES

DADOS DA OPERAÇÃO

Análise/Parecer do Colegiado Deliberativo e Comitê de Investimentos, conforme previsto na legislação do RPPS: A operação foi autorizada pelo Comitê de Investimento por meio de estudo técnico e/ou planilhas de planejamento de aplicações e resgates.

Outras observações:

Proponente da Operação: JACQUELINE DA SILVA CAMPELO - XXX.XXX.XXX-XX

Gestor ou Autorizador da Operação: FRANCISCO BARRETO DE MENEZES LEITE - XXX.XXX.XXX-XX

Ativo em Enquadramento: Não

DADOS DA APR

Plano/Fundo Constituído: 06.234.755/0001-37 - PLANO PREVIDENCIÁRIO

Carteira Administrada:

Identificação do Ativo

Fundo: 14.504.578/0001-90 - SANTANDER FUNDO DE INVESTIMENTO EM COTAS DE FUNDOS DE INVESTIMENTO IMA-B INSTITUCIONAL TP RF LP

Operações

TipoNova Aplicação em Ativo Mantido na Carteira	Quantidade de Cotas: 1740.1780920000	Valor da CotaR\$ 26,94
Data da Operação: 08/11/2019	Quantidade antes: 24986.9859420000	Valor da OperaçãoR\$ 46.880,62
Data de Liquidação: null	Quantidade após: 26727.1640340000	Patrimônio Líquido do FundoR\$ 1.382.167.119,90
Agência/Conta: 4025 / 450000026 - 33 Banco Santander (Brasil) S.A.		

Instituições

Administrador: 90.400.888/0001-42 - BANCO SANTANDER (BRASIL) S.A.

Data do Termo de Credenciamento: 10/06/2019

Gestor: 10.231.177/0001-52 - Santander Brasil Gestao De Recursos Ltda

Data do Termo de Credenciamento: 10/06/2019

Distribuidor: 90.400.888/0001-42 - BANCO SANTANDER (BRASIL) S.A.

Data do Termo de Credenciamento: 10/06/2019





APLICAÇÕES E RESGATES

DADOS COMPLEMENTARES DO ATIVO

Detalhes da Operação

Data de Início FI:	Taxa Adm (%):	Ag. Class. Risco:
Índ de Ref.:	Tx Performance (%):	Descrição:
Descrição:	Tx Performance (Índ. de Ref):	Classificação do FI:
Carência (dias):	Descrição:	Data Listagem Bolsa:
Resgate (dias):	Tx Performance (% a Superar):	Cód. Negociação Bolsa:

Fundo Destinado à Categoria de Investidor:

Fundo Investe em Cotas de Outros Fundos? Não

Emissores Privados

Há ativos financeiros não emitidos por instituição financeira?	Há ativos financeiros que não são cotas de classe sênior de FIDC?
Há ativos financeiros não emitidos por companhias abertas, operacionais e registradas na CVM?	Há ativos financeiros ou que os respectivos emissores não são considerados de baixo risco de
Há ativos financeiros emitidos por securitizadoras (CRI ou CRA)?	

DADOS DA OPERAÇÃO

Descrição da Operação: Aplicação de recursos originados de contribuições previdenciárias no plano de custeio previdenciário, operação em conformidade com a Política de Investimentos 2019 e autorizada pelos órgãos deliberativos.

Características dos Ativos: O fundo de Renda Fixa acompanha o sub-índice IMA-B, aplicando seus recursos em Títulos Públicos Federais. Além disso, deverá manter suas aplicações em ativos cuja rentabilidade esteja atrelada a variação na taxa de juros doméstica e risco alto.

Compatibilidade da aplicação com obrigações presentes e futuras do RPPS: Não há necessidade de Atestado de Compatibilidade em razão do prazo curto da carência e/ou resgate.





APLICAÇÕES E RESGATES

DADOS DA OPERAÇÃO

Análise/Parecer do Colegiado Deliberativo e Comitê de Investimentos, conforme previsto na legislação do RPPS: A operação foi autorizada pelo Comitê de Investimento por meio de estudo técnico e/ou planilhas de planejamento de aplicações e resgates.

Outras observações:

Proponente da Operação: JACQUELINE DA SILVA CAMPELO - XXX.XXX.XXX-XX

Gestor ou Autorizador da Operação: FRANCISCO BARRETO DE MENEZES LEITE - XXX.XXX.XXX-XX

Ativo em Enquadramento: Não

DADOS DA APR

Plano/Fundo Constituído: 06.234.755/0001-37 - PLANO FINANCEIRO

Carteira Administrada:

Identificação do Ativo

Fundo: 14.504.578/0001-90 - SANTANDER FUNDO DE INVESTIMENTO EM COTAS DE FUNDOS DE INVESTIMENTO IMA-B INSTITUCIONAL TP RF LP

Operações

TipoResgate / Venda	Quantidade de Cotas: 11412.3270160000	Valor da CotaR\$ 27,27
Data da Operação:04/11/2019	Quantidade antes:14749.4332600000	Valor da OperaçãoR\$ 311.248,45
Data de Liquidação: null	Quantidade após:3337.1062440000	Patrimônio Líquido do FundoR\$ 1.525.205.346,90
Agência/Conta:4025 / 130000955 - 33 Banco Santander (Brasil) S.A.		

Instituições

Administrador:90.400.888/0001-42 - BANCO SANTANDER (BRASIL) S.A.

Data do Termo de Credenciamento: 10/06/2019

Gestor:10.231.177/0001-52 - Santander Brasil Gestao De Recursos Ltda

Data do Termo de Credenciamento: 10/06/2019

Distribuidor:90.400.888/0001-42 - BANCO SANTANDER (BRASIL) S.A.

Data do Termo de Credenciamento: 10/06/2019





APLICAÇÕES E RESGATES

DADOS COMPLEMENTARES DO ATIVO

Detalhes da Operação

Data de Início FI:	Taxa Adm (%):	Ag. Class. Risco:
Índ de Ref.:	Tx Performance (%):	Descrição:
Descrição:	Tx Performance (Índ. de Ref):	Classificação do FI:
Carência (dias):	Descrição:	Data Listagem Bolsa:
Resgate (dias):	Tx Performance (% a Superar):	Cód. Negociação Bolsa:

Fundo Destinado à Categoria de Investidor:

Fundo Investe em Cotas de Outros Fundos? Não

Emissores Privados

Há ativos financeiros não emitidos por instituição financeira?	Há ativos financeiros que não são cotas de classe sênior de FIDC?
Há ativos financeiros não emitidos por companhias abertas, operacionais e registradas na CVM?	Há ativos financeiros ou que os respectivos emissores não são considerados de baixo risco de
Há ativos financeiros emitidos por securitizadoras (CRI ou CRA)?	

DADOS DA OPERAÇÃO

Descrição da Operação: Resgate de recursos originados de contribuições previdenciárias no plano de custeio financeiro com objetivo de complemento do pagamento de recursos destinados ao custeio previdenciário, operação em conformidade com a Política de Investimentos 2019 e autorizada pelo Conselho Deliberativo, Conselho Fiscal e Comitê de Investimentos.

Características dos Ativos: O fundo de Renda Fixa acompanha o sub-índice IMA-B, aplicando seus recursos em Títulos Públicos Federais. Além disso, deverá manter suas aplicações em ativos cuja rentabilidade esteja atrelada a variação na taxa de juros doméstica e risco alto.

Compatibilidade da aplicação com obrigações presentes e futuras do RPPS: Não há necessidade de Atestado de Compatibilidade em razão do prazo curto da carência e/ou resgate.





MINISTÉRIO DA PREVIDÊNCIA SOCIAL - MPS

SECRETARIA DE POLÍTICAS DE PREVIDÊNCIA SOCIAL - SPPS

DEPARTAMENTO DOS REGIMES DE PREVIDÊNCIA NO SERVIÇO PÚBLICO - DRPSP

APLICAÇÕES E RESGATES

DADOS DA OPERAÇÃO

Análise/Parecer do Colegiado Deliberativo e Comitê de Investimentos, conforme previsto na legislação do RPPS: A operação foi autorizada pelo Comitê de Investimento por meio de estudo técnico e/ou planilhas de planejamento de aplicações e resgates.

Outras observações:

Proponente da Operação: JACQUELINE DA SILVA CAMPELO - XXX.XXX.XXX-XX

Gestor ou Autorizador da Operação: FRANCISCO BARRETO DE MENEZES LEITE - XXX.XXX.XXX-XX

Ativo em Enquadramento: Não

DADOS DA APR

Plano/Fundo Constituído: 06.234.755/0001-37 - PLANO FINANCEIRO

Carteira Administrada:

Identificação do Ativo

Fundo: 14.504.578/0001-90 - SANTANDER FUNDO DE INVESTIMENTO EM COTAS DE FUNDOS DE INVESTIMENTO IMA-B INSTITUCIONAL TP RF LP

Operações

TipoNova Aplicação em Ativo Mantido na Carteira	Quantidade de Cotas:18480.9442950000	Valor da CotaR\$ 27,05
Data da Operação:07/11/2019	Quantidade antes3337.1062440000	Valor da OperaçãoR\$ 500.000,00
Data de Liquidação: null	Quantidade após21818.0505390000	Patrimônio Líquido do FundoR\$ 1.387.757.106,12
Agência/Conta4025 / 130000955 - 33 Banco Santander (Brasil) S.A.		

Instituições

Administrador:90.400.888/0001-42 - BANCO SANTANDER (BRASIL) S.A.

Data do Termo de Credenciamento:10/06/2019

Gestor:10.231.177/0001-52 - Santander Brasil Gestao De Recursos Ltda

Data do Termo de Credenciamento:10/06/2019

Distribuidor:90.400.888/0001-42 - BANCO SANTANDER (BRASIL) S.A.

Data do Termo de Credenciamento:10/06/2019

Acesse em: <https://etc.ice.pe.gov.br/epp/validaDoc.seam> Código do documento: e8da7c77-867d-4f03-820f-bfdaaf448f01





APLICAÇÕES E RESGATES

DADOS COMPLEMENTARES DO ATIVO

Detalhes da Operação

Data de Início FI:	Taxa Adm (%):	Ag. Class. Risco:
Índ de Ref.:	Tx Performance (%):	Descrição:
Descrição:	Tx Performance (Índ. de Ref):	Classificação do FI:
Carência (dias):	Descrição:	Data Listagem Bolsa:
Resgate (dias):	Tx Performance (% a Superar):	Cód. Negociação Bolsa:

Fundo Destinado à Categoria de Investidor:

Fundo Investe em Cotas de Outros Fundos? Não

Emissores Privados

Há ativos financeiros não emitidos por instituição financeira?	Há ativos financeiros que não são cotas de classe sênior de FIDC?
Há ativos financeiros não emitidos por companhias abertas, operacionais e registradas na CVM?	Há ativos financeiros ou que os respectivos emissores não são considerados de baixo risco de
Há ativos financeiros emitidos por securitizadoras (CRI ou CRA)?	

DADOS DA OPERAÇÃO

Descrição da Operação: Aplicação de recursos originados de contribuições previdenciárias no plano de custeio financeiro, operação em conformidade com a Política de Investimentos 2019 e autorizada pelos órgãos deliberativos.

Características dos Ativos: O fundo de Renda Fixa acompanha o sub-índice IMA-B, aplicando seus recursos em Títulos Públicos Federais. Além disso, deverá manter suas aplicações em ativos cuja rentabilidade esteja atrelada a variação na taxa de juros doméstica e risco alto.

Compatibilidade da aplicação com obrigações presentes e futuras do RPPS: Não há necessidade de Atestado de Compatibilidade em razão do prazo curto da carência e/ou resgate.





APLICAÇÕES E RESGATES

DADOS DA OPERAÇÃO

Análise/Parecer do Colegiado Deliberativo e Comitê de Investimentos, conforme previsto na legislação do RPPS: A operação foi autorizada pelo Comitê de Investimento por meio de estudo técnico e/ou planilhas de planejamento de aplicações e resgates.

Outras observações:

Proponente da Operação: JACQUELINE DA SILVA CAMPELO - XXX.XXX.XXX-XX

Gestor ou Autorizador da Operação: FRANCISCO BARRETO DE MENEZES LEITE - XXX.XXX.XXX-XX

Ativo em Enquadramento: Não

DADOS DA APR

Plano/Fundo Constituído: 06.234.755/0001-37 - PLANO FINANCEIRO

Carteira Administrada:

Identificação do Ativo

Fundo: 14.504.578/0001-90 - SANTANDER FUNDO DE INVESTIMENTO EM COTAS DE FUNDOS DE INVESTIMENTO IMA-B INSTITUCIONAL TP RF LP

Operações

Tipo: Resgate / Venda	Quantidade de Cotas: 21818.0505390000	Valor da Cota: R\$ 26,58
Data da Operação: 26/11/2019	Quantidade antes: 21818.0505390000	Valor da Operação: R\$ 579.973,27
Data de Liquidação: null	Quantidade após: 0E-10	Patrimônio Líquido do Fundo: R\$ 1.257.384.472,38
Agência/Conta: 4025 / 130000955 - 33 Banco Santander (Brasil) S.A.		

Instituições

Administrador: 90.400.888/0001-42 - BANCO SANTANDER (BRASIL) S.A.

Data do Termo de Credenciamento: 10/06/2019

Gestor: 10.231.177/0001-52 - Santander Brasil Gestao De Recursos Ltda

Data do Termo de Credenciamento: 10/06/2019

Distribuidor: 90.400.888/0001-42 - BANCO SANTANDER (BRASIL) S.A.

Data do Termo de Credenciamento: 10/06/2019





APLICAÇÕES E RESGATES

DADOS COMPLEMENTARES DO ATIVO

Detalhes da Operação

Data de Início FI:	Taxa Adm (%):	Ag. Class. Risco:
Índ de Ref.:	Tx Performance (%):	Descrição:
Descrição:	Tx Performance (Índ. de Ref):	Classificação do FI:
Carência (dias):	Descrição:	Data Listagem Bolsa:
Resgate (dias):	Tx Performance (% a Superar):	Cód. Negociação Bolsa:

Fundo Destinado à Categoria de Investidor:

Fundo Investe em Cotas de Outros Fundos? Não

Emissores Privados

Há ativos financeiros não emitidos por instituição financeira?	Há ativos financeiros que não são cotas de classe sênior de FIDC?
Há ativos financeiros não emitidos por companhias abertas, operacionais e registradas na CVM?	Há ativos financeiros ou que os respectivos emissores não são considerados de baixo risco de
Há ativos financeiros emitidos por securitizadoras (CRI ou CRA)?	

DADOS DA OPERAÇÃO

Descrição da Operação: Resgate de recursos originados de contribuições previdenciárias no plano de custeio financeiro com objetivo de complemento do pagamento de recursos destinados ao custeio previdenciário, operação em conformidade com a Política de Investimentos 2019 e autorizada pelo Conselho Deliberativo, Conselho Fiscal e Comitê de Investimentos.

Características dos Ativos: O fundo de Renda Fixa acompanha o sub-índice IMA-B, aplicando seus recursos em Títulos Públicos Federais. Além disso, deverá manter suas aplicações em ativos cuja rentabilidade esteja atrelada a variação na taxa de juros doméstica e risco alto.

Compatibilidade da aplicação com obrigações presentes e futuras do RPPS: Não há necessidade de Atestado de Compatibilidade em razão do prazo curto da carência e/ou resgate.





MINISTÉRIO DA PREVIDÊNCIA SOCIAL - MPS

SECRETARIA DE POLÍTICAS DE PREVIDÊNCIA SOCIAL - SPPS

DEPARTAMENTO DOS REGIMES DE PREVIDÊNCIA NO SERVIÇO PÚBLICO - DRPSP

APLICAÇÕES E RESGATES

DADOS DA OPERAÇÃO

Análise/Parecer do Colegiado Deliberativo e Comitê de Investimentos, conforme previsto na legislação do RPPS: A operação foi autorizada pelo Comitê de Investimento por meio de estudo técnico e/ou planilhas de planejamento de aplicações e resgates.

Outras observações:

Proponente da Operação: JACQUELINE DA SILVA CAMPELO - XXX.XXX.XXX-XX

Gestor ou Autorizador da Operação: FRANCISCO BARRETO DE MENEZES LEITE - XXX.XXX.XXX-XX

Ativo em Enquadramento: Não

DADOS DA APR

Plano/Fundo Constituído: 06.234.755/0001-37 - PLANO FINANCEIRO

Carteira Administrada:

Identificação do Ativo

Fundo: 06.095.438/0001-87 - SANTANDER FIC FI INSTITUCIONAL RF

Operações

TipoAplicação Inicial / Compra / Aporte ou Vinculação de Bens	Quantidade de Cotas: 784.1736870000	Valor da Cota R\$ 510,09
Data da Operação: 08/11/2019	Quantidade antes: 0E-10	Valor da Operação R\$ 400.000,00
Data de Liquidação: null	Quantidade após: 784.1736870000	Patrimônio Líquido do Fundo R\$ 859.271.910,98
Agência/Conta: 4025 / 130000955 - 33 Banco Santander (Brasil) S.A.		

Instituições

Administrador: 90.400.888/0001-42 - BANCO SANTANDER (BRASIL) S.A.

Data do Termo de Credenciamento: 10/06/2019

Gestor: 10.231.177/0001-52 - Santander Brasil Gestao De Recursos Ltda

Data do Termo de Credenciamento: 10/06/2019

Distribuidor: 90.400.888/0001-42 - BANCO SANTANDER (BRASIL) S.A.

Data do Termo de Credenciamento: 10/06/2019





APLICAÇÕES E RESGATES

DADOS COMPLEMENTARES DO ATIVO

Detalhes da Operação

Data de Início FI: 24/08/2004	Taxa Adm (%):	Ag. Class. Risco:
Índ de Ref.: CDI	Tx Performance (%):	Descrição:
Descrição:	Tx Performance (Índ. de Ref):	Classificação do FI:
Carência (dias):	Descrição:	Data Listagem Bolsa:
Resgate (dias): 0	Tx Performance (% a Superar):	Cód. Negociação Bolsa:

Fundo Destinado à Categoria de Investidor: Investidor em Geral

Fundo Investe em Cotas de Outros Fundos? Sim

Emissores Privados

Há ativos financeiros não emitidos por instituição financeira?	Não	Há ativos financeiros que não são cotas de classe sênior de FIDC?	Não
Há ativos financeiros não emitidos por companhias abertas, operacionais e registradas na CVM?	Não	Há ativos financeiros ou que os respectivos emissores não são considerados de baixo risco de	Não
Há ativos financeiros emitidos por securitizadoras (CRI ou CRA)?	Não		

DADOS DA OPERAÇÃO





MINISTÉRIO DA PREVIDÊNCIA SOCIAL - MPS

SECRETARIA DE POLÍTICAS DE PREVIDÊNCIA SOCIAL - SPPS

DEPARTAMENTO DOS REGIMES DE PREVIDÊNCIA NO SERVIÇO PÚBLICO - DRPSP

APLICAÇÕES E RESGATES

DADOS DA OPERAÇÃO

Descrição da Operação: Aplicação de recursos originados de contribuições previdenciárias no plano de custeio financeiro, operação em conformidade com a Política de Investimentos 2019 e autorizada pelos órgãos deliberativos.

Características dos Ativos: O fundo de Renda Fixa acompanha as variações do CDI no curto prazo, aplicando seus recursos preponderantemente em cotas de fundos de investimento. A rentabilidade do fundo varia conforme a taxa de juros sendo classificado como risco muito baixo.

Compatibilidade da aplicação com obrigações presentes e futuras do RPPS: Não há necessidade de Atestado de Compatibilidade em razão do prazo curto da carência e/ou resgate.

Análise/Parecer do Colegiado Deliberativo e Comitê de Investimentos, conforme previsto na legislação do RPPS: Operação autorizada pelo Comitê de Investimento por meio de estudo técnico e/ou planilhas de planejamento de aplicações e resgates.

Outras observações:

Proponente da Operação: JACQUELINE DA SILVA CAMPELO - XXX.XXX.XXX-XX

Gestor ou Autorizador da Operação: FRANCISCO BARRETO DE MENEZES LEITE - XXX.XXX.XXX-XX

Ativo em Enquadramento: Não

DADOS DA APR





MINISTÉRIO DA PREVIDÊNCIA SOCIAL - MPS

SECRETARIA DE POLÍTICAS DE PREVIDÊNCIA SOCIAL - SPPS

DEPARTAMENTO DOS REGIMES DE PREVIDÊNCIA NO SERVIÇO PÚBLICO - DRPSP

APLICAÇÕES E RESGATES

Plano/Fundo Constituído: 06.234.755/0001-37 - PLANO FINANCEIRO

Carteira Administrada:

Identificação do Ativo

Fundo: 06.095.438/0001-87 - SANTANDER FIC FI INSTITUCIONAL RF

Operações

TipoNova Aplicação em Ativo Mantido na Carteira	Quantidade de Cotas:495.8902420000	Valor da CotaR\$ 510,19
Data da Operação:12/11/2019	Quantidade antes784.1736870000	Valor da OperaçãoR\$ 253.000,00
Data de Liquidação:null	Quantidade após:1280.0639290000	Patrimônio Líquido do FundoR\$ 895.568.758,41
Agência/Conta:4025 / 130000955 - 33 Banco Santander (Brasil) S.A.		

Instituições

Administrador:90.400.888/0001-42 - BANCO SANTANDER (BRASIL) S.A.

Data do Termo de Credenciamento:10/06/2019

Gestor:10.231.177/0001-52 - Santander Brasil Gestao De Recursos Ltda

Data do Termo de Credenciamento:10/06/2019

Distribuidor:90.400.888/0001-42 - BANCO SANTANDER (BRASIL) S.A.

Data do Termo de Credenciamento:10/06/2019

DADOS COMPLEMENTARES DO ATIVO





APLICAÇÕES E RESGATES

DADOS COMPLEMENTARES DO ATIVO

Detalhes da Operação

Data de Início FI:	Taxa Adm (%):	Ag. Class. Risco:
Índ de Ref.:	Tx Performance (%):	Descrição:
Descrição:	Tx Performance (Índ. de Ref):	Classificação do FI:
Carência (dias):	Descrição:	Data Listagem Bolsa:
Resgate (dias):	Tx Performance (% a Superar):	Cód. Negociação Bolsa:

Fundo Destinado à Categoria de Investidor:

Fundo Investe em Cotas de Outros Fundos? Não

Emissores Privados

Há ativos financeiros não emitidos por instituição financeira?	Não	Há ativos financeiros que não são cotas de classe sênior de FIDC?	Não
Há ativos financeiros não emitidos por companhias abertas, operacionais e registradas na CVM?	Não	Há ativos financeiros ou que os respectivos emissores não são considerados de baixo risco de	Não
Há ativos financeiros emitidos por securitizadoras (CRI ou CRA)?	Não		

DADOS DA OPERAÇÃO

Descrição da Operação: Aplicação de recursos originados de contribuições previdenciárias no plano de custeio financeiro, operação em conformidade com a Política de Investimentos 2019 e autorizada pelos órgãos deliberativos.

Características dos Ativos: O fundo de Renda Fixa acompanha as variações do CDI no curto prazo, aplicando seus recursos preponderantemente em cotas de fundos de investimento. A rentabilidade do fundo varia conforme a taxa de juros sendo classificado como risco muito baixo.

Compatibilidade da aplicação com obrigações presentes e futuras do RPPS: Não há necessidade de Atestado de Compatibilidade em razão do prazo curto da carência e/ou resgate.





APLICAÇÕES E RESGATES

DADOS DA OPERAÇÃO

Análise/Parecer do Colegiado Deliberativo e Comitê de Investimentos, conforme previsto na legislação do RPPS: A operação foi autorizada pelo Comitê de Investimento por meio de estudo técnico e/ou planilhas de planejamento de aplicações e resgates.

Outras observações:

Proponente da Operação: JACQUELINE DA SILVA CAMPELO - XXX.XXX.XXX-XX

Gestor ou Autorizador da Operação: FRANCISCO BARRETO DE MENEZES LEITE - XXX.XXX.XXX-XX

Ativo em Enquadramento: Não

DADOS DA APR

Plano/Fundo Constituído: 06.234.755/0001-37 - PLANO FINANCEIRO

Carteira Administrada:

Identificação do Ativo

Fundo: 06.095.438/0001-87 - SANTANDER FIC FI INSTITUCIONAL RF

Operações

TipoNova Aplicação em Ativo Mantido na Carteira	Quantidade de Cotas:1272.1966670000	Valor da CotaR\$ 510,93
Data da Operação28/11/2019	Quantidade antes1280.0639290000	Valor da OperaçãoR\$ 650.000,00
Data de Liquidação: null	Quantidade após2552.2605960000	Patrimônio Líquido do FundoR\$ 841.269.974,44
Agência/Conta4025 / 130000955 - 33 Banco Santander (Brasil) S.A.		

Instituições

Administrador90.400.888/0001-42 - BANCO SANTANDER (BRASIL) S.A.

Data do Termo de Credenciamento:10/06/2019

Gestor10.231.177/0001-52 - Santander Brasil Gestao De Recursos Ltda

Data do Termo de Credenciamento:10/06/2019

Distribuidor90.400.888/0001-42 - BANCO SANTANDER (BRASIL) S.A.

Data do Termo de Credenciamento:10/06/2019





APLICAÇÕES E RESGATES

DADOS COMPLEMENTARES DO ATIVO

Detalhes da Operação

Data de Início FI:	Taxa Adm (%):	Ag. Class. Risco:
Índ de Ref.:	Tx Performance (%):	Descrição:
Descrição:	Tx Performance (Índ. de Ref):	Classificação do FI:
Carência (dias):	Descrição:	Data Listagem Bolsa:
Resgate (dias):	Tx Performance (% a Superar):	Cód. Negociação Bolsa:

Fundo Destinado à Categoria de Investidor:

Fundo Investe em Cotas de Outros Fundos? Não

Emissores Privados

Há ativos financeiros não emitidos por instituição financeira?	Não	Há ativos financeiros que não são cotas de classe sênior de FIDC?	Não
Há ativos financeiros não emitidos por companhias abertas, operacionais e registradas na CVM?	Não	Há ativos financeiros ou que os respectivos emissores não são considerados de baixo risco de	Não
Há ativos financeiros emitidos por securitizadoras (CRI ou CRA)?	Não		

DADOS DA OPERAÇÃO

Descrição da Operação: Aplicação de recursos originados de contribuições previdenciárias no plano de custeio financeiro, operação em conformidade com a Política de Investimentos 2019 e autorizada pelos órgãos deliberativos.

Características dos Ativos: O fundo de Renda Fixa acompanha as variações do CDI no curto prazo, aplicando seus recursos preponderantemente em cotas de fundos de investimento. A rentabilidade do fundo varia conforme a taxa de juros sendo classificado como risco muito baixo.

Compatibilidade da aplicação com obrigações presentes e futuras do RPPS: Não há necessidade de Atestado de Compatibilidade em razão do prazo curto da carência e/ou resgate.





MINISTÉRIO DA PREVIDÊNCIA SOCIAL - MPS

SECRETARIA DE POLÍTICAS DE PREVIDÊNCIA SOCIAL - SPPS

DEPARTAMENTO DOS REGIMES DE PREVIDÊNCIA NO SERVIÇO PÚBLICO - DRPSP

APLICAÇÕES E RESGATES

DADOS DA OPERAÇÃO

Análise/Parecer do Colegiado Deliberativo e Comitê de Investimentos, conforme previsto na legislação do RPPS: A operação foi autorizada pelo Comitê de Investimento por meio de estudo técnico e/ou planilhas de planejamento de aplicações e resgates.

Outras observações:

Proponente da Operação: JACQUELINE DA SILVA CAMPELO - XXX.XXX.XXX-XX

Gestor ou Autorizador da Operação: FRANCISCO BARRETO DE MENEZES LEITE - XXX.XXX.XXX-XX

Ativo em Enquadramento: Não

DADOS DA APR

Plano/Fundo Constituído: 06.234.755/0001-37 - PLANO FINANCEIRO

Carteira Administrada:

Identificação do Ativo

Fundo: 06.095.438/0001-87 - SANTANDER FIC FI INSTITUCIONAL RF

Operações

Tipo: Resgate / Venda	Quantidade de Cotas: 782.9900350000	Valor da Cota: R\$ 510,86
Data da Operação: 27/11/2019	Quantidade antes: 2552.2605960000	Valor da Operação: R\$ 400.000,01
Data de Liquidação: null	Quantidade após: 1769.2705610000	Patrimônio Líquido do Fundo: R\$ 841.532.720,77
Agência/Conta: 4025 / 130000955 - 33 Banco Santander (Brasil) S.A.		

Instituições

Administrador: 90.400.888/0001-42 - BANCO SANTANDER (BRASIL) S.A.

Data do Termo de Credenciamento: 10/06/2019

Gestor: 10.231.177/0001-52 - Santander Brasil Gestao De Recursos Ltda

Data do Termo de Credenciamento: 10/06/2019

Distribuidor: 90.400.888/0001-42 - BANCO SANTANDER (BRASIL) S.A.

Data do Termo de Credenciamento: 10/06/2019





APLICAÇÕES E RESGATES

DADOS COMPLEMENTARES DO ATIVO

Detalhes da Operação

Data de Início FI:	Taxa Adm (%):	Ag. Class. Risco:
Índ de Ref.:	Tx Performance (%):	Descrição:
Descrição:	Tx Performance (Índ. de Ref):	Classificação do FI:
Carência (dias):	Descrição:	Data Listagem Bolsa:
Resgate (dias):	Tx Performance (% a Superar):	Cód. Negociação Bolsa:

Fundo Destinado à Categoria de Investidor:

Fundo Investe em Cotas de Outros Fundos? Não

Emissores Privados

Há ativos financeiros não emitidos por instituição financeira?	Não	Há ativos financeiros que não são cotas de classe sênior de FIDC?	Não
Há ativos financeiros não emitidos por companhias abertas, operacionais e registradas na CVM?	Não	Há ativos financeiros ou que os respectivos emissores não são considerados de baixo risco de	Não
Há ativos financeiros emitidos por securitizadoras (CRI ou CRA)?	Não		

DADOS DA OPERAÇÃO

Descrição da Operação: Resgate de recursos originados de contribuições previdenciárias no plano de custeio financeiro com objetivo de complemento do pagamento de recursos destinados ao custeio previdenciário, operação em conformidade com a Política de Investimentos 2019 e autorizada pelo Conselho Deliberativo, Conselho Fiscal e Comitê de Investimentos.

Características dos Ativos: O fundo de Renda Fixa acompanha as variações do CDI no curto prazo, aplicando seus recursos preponderantemente em cotas de fundos de investimento. A rentabilidade do fundo varia conforme a taxa de juros sendo classificado como risco muito baixo.

Compatibilidade da aplicação com obrigações presentes e futuras do RPPS: Não há necessidade de Atestado de Compatibilidade em razão do prazo curto da carência e/ou resgate.





APLICAÇÕES E RESGATES

DADOS DA OPERAÇÃO

Análise/Parecer do Colegiado Deliberativo e Comitê de Investimentos, conforme previsto na legislação do RPPS: A operação foi autorizada pelo Comitê de Investimento por meio de estudo técnico e/ou planilhas de planejamento de aplicações e resgates.

Outras observações:

Proponente da Operação: JACQUELINE DA SILVA CAMPELO - XXX.XXX.XXX-XX

Gestor ou Autorizador da Operação: FRANCISCO BARRETO DE MENEZES LEITE - XXX.XXX.XXX-XX

Ativo em Enquadramento: Não

DADOS DA APR

Plano/Fundo Constituído: 06.234.755/0001-37 - PLANO FINANCEIRO

Carteira Administrada:

Identificação do Ativo

Fundo: 13.058.816/0001-18 - FIA CAIXA IBOVESPA

Operações

TipoAplicação Inicial / Compra / Aporte ou Vinculação de Bens	Quantidade de Cotas	Valor da Cota
	413442.5042040000	R\$ 2,42
Data da Operação: 14/11/2019	Quantidade antes: 0E-10	Valor da Operação: R\$ 1.000.000,00
Data de Liquidação: null	Quantidade após: 413442.5042040000	Patrimônio Líquido do Fundo: R\$ 474.096.831,65
Agência/Conta: 2191 / 650 - 104 Caixa Econômica Federal		

Instituições

Administrador: 00.360.305/0001-04 - CAIXA ECONÔMICA FEDERAL

Data do Termo de Credenciamento: 10/06/2019

Gestor: 00.360.305/0001-04 - CAIXA ECONÔMICA FEDERAL

Data do Termo de Credenciamento: 10/06/2019

Distribuidor: 00.360.305/0001-04 - CAIXA ECONÔMICA FEDERAL

Data do Termo de Credenciamento: 10/06/2019





APLICAÇÕES E RESGATES

DADOS COMPLEMENTARES DO ATIVO

Detalhes da Operação

Data de Início FI: 14/11/2019	Taxa Adm (%):	Ag. Class. Risco:
Índ de Ref.: IBOVESPA	Tx Performance (%):	Descrição:
Descrição:	Tx Performance (Índ. de Ref):	Classificação do FI:
Carência (dias):	Descrição:	Data Listagem Bolsa:
Resgate (dias): 3	Tx Performance (% a Superar):	Cód. Negociação Bolsa:

Fundo Destinado à Categoria de Investidor: Investidor em Geral

Fundo Investe em Cotas de Outros Fundos? Não

Emissores Privados

Há ativos financeiros não emitidos por instituição financeira?	Sim	Há ativos financeiros que não são cotas de classe sênior de FIDC?	Não
Há ativos financeiros não emitidos por companhias abertas, operacionais e registradas na CVM?	Não	Há ativos financeiros ou que os respectivos emissores não são considerados de baixo risco de	Não
Há ativos financeiros emitidos por securitizadoras (CRI ou CRA)?	Não		

DADOS DA OPERAÇÃO

Descrição da Operação: Aplicação de recursos resgatados no FIA CAIXA INSTITUCIONAL BDR NÍVEL I destinados a fundos do seguimento de renda variável com objetivo de diversificação maximização dos retornos mais correlacionados a melhoria do cenário econômico doméstico, operação em conformidade com a Política de Investimentos 2019 e autorizada pelo Conselho Deliberativo, Conselho Fiscal e Comitê de Investimentos.

Características dos Ativos: O fundo de Renda Variável acompanha o índice IBOVESPA aplicando seus recursos em ações que compõe o índice negociado na bolsa brasileira, sendo considerado risco alto.

Compatibilidade da aplicação com obrigações presentes e futuras do RPPS: Não há necessidade de Atestado de Compatibilidade em razão do prazo curto da carência e/ou resgate.





APLICAÇÕES E RESGATES

DADOS DA OPERAÇÃO

Análise/Parecer do Colegiado Deliberativo e Comitê de Investimentos, conforme previsto na legislação do RPPS: A operação foi autorizada pelo Comitê de Investimento por meio de estudo técnico e/ou planilhas de planejamento de aplicações e resgates.

Outras observações:

Proponente da Operação: JACQUELINE DA SILVA CAMPELO - XXX.XXX.XXX-XX

Gestor ou Autorizador da Operação: FRANCISCO BARRETO DE MENEZES LEITE - XXX.XXX.XXX-XX

Ativo em Enquadramento: Não

DADOS DA APR

Plano/Fundo Constituído: 06.234.755/0001-37 - PLANO FINANCEIRO

Carteira Administrada:

Identificação do Ativo

Fundo: 03.737.217/0001-77 - FUNDO DE INVESTIMENTO EM AÇÕES CAIXA BRASIL IBX-50

Operações

TipoNova Aplicação em Ativo Mantido na Carteira	Quantidade de Cotas:367312.4263990000	Valor da CotaR\$ 1,36
Data da Operação:14/11/2019	Quantidade antes:1091866.4800370000	Valor da OperaçãoR\$ 500.000,00
Data de Liquidação: null	Quantidade após:1459178.9064360000	Patrimônio Líquido do FundoR\$ 808.094.728,45
Agência/Conta2191 / 650 - 104 Caixa Econômica Federal		

Instituições

Administrador00.360.305/0001-04 - CAIXA ECONÔMICA FEDERAL

Data do Termo de Credenciamento:10/06/2019

Gestor00.360.305/0001-04 - CAIXA ECONÔMICA FEDERAL

Data do Termo de Credenciamento:10/06/2019

Distribuidor00.360.305/0001-04 - CAIXA ECONÔMICA FEDERAL

Data do Termo de Credenciamento:10/06/2019





APLICAÇÕES E RESGATES

DADOS COMPLEMENTARES DO ATIVO

Detalhes da Operação

Data de Início FI:	Taxa Adm (%):	Ag. Class. Risco:
Índ de Ref.:	Tx Performance (%):	Descrição:
Descrição:	Tx Performance (Índ. de Ref):	Classificação do FI:
Carência (dias):	Descrição:	Data Listagem Bolsa:
Resgate (dias):	Tx Performance (% a Superar):	Cód. Negociação Bolsa:

Fundo Destinado à Categoria de Investidor:

Fundo Investe em Cotas de Outros Fundos? Não

Emissores Privados

Há ativos financeiros não emitidos por instituição financeira?	Há ativos financeiros que não são cotas de classe sênior de FIDC?
Há ativos financeiros não emitidos por companhias abertas, operacionais e registradas na CVM?	Há ativos financeiros ou que os respectivos emissores não são considerados de baixo risco de
Há ativos financeiros emitidos por securitizadoras (CRI ou CRA)?	

DADOS DA OPERAÇÃO

Descrição da Operação: Aplicação de recursos resgatados no FIA CAIXA INSTITUCIONAL BDR NÍVEL I destinados a fundos do seguimento de renda variável com objetivo de diversificação maximização dos retornos mais correlacionados a melhoria do cenário econômico doméstico, operação em conformidade com a Política de Investimentos 2019 e autorizada pelo Conselho Deliberativo, Conselho Fiscal e Comitê de Investimentos.

Características dos Ativos: O fundo de Renda Variável acompanha o índice IBRX-50 aplicando seus recursos em ações que compõe o índice negociadas na bolsa brasileira, sendo considerado risco alto.

Compatibilidade da aplicação com obrigações presentes e futuras do RPPS: Não há necessidade de Atestado de Compatibilidade em razão do prazo curto da carência e/ou resgate





APLICAÇÕES E RESGATES

DADOS DA OPERAÇÃO

Análise/Parecer do Colegiado Deliberativo e Comitê de Investimentos, conforme previsto na legislação do RPPS: A operação foi autorizada pelo Comitê de Investimento por meio de estudo técnico e/ou planilhas de planejamento de aplicações e resgates.

Outras observações:

Proponente da Operação: JACQUELINE DA SILVA CAMPELO - XXX.XXX.XXX-XX

Gestor ou Autorizador da Operação: FRANCISCO BARRETO DE MENEZES LEITE - XXX.XXX.XXX-XX

Ativo em Enquadramento: Não

DADOS DA APR

Plano/Fundo Constituído: 06.234.755/0001-37 - PLANO FINANCEIRO

Carteira Administrada:

Identificação do Ativo

Fundo: 17.502.937/0001-68 - FIA CAIXA INSTITUCIONAL BDR NIVEL I

Operações

Tipo: Resgate / Venda	Quantidade de Cotas: 593468,4641243800	Valor da Cota: R\$ 3,37
Data da Operação: 08/11/2019	Quantidade antes: 1439039,1589935900	Valor da Operação: R\$ 2.000.000,00
Data de Liquidação: null	Quantidade após: 845570,6948692100	Patrimônio Líquido do Fundo: R\$ 600.312.343,95
Agência/Conta: 2191 / 650 - 104 Caixa Econômica Federal		

Instituições

Administrador: 00.360.305/0001-04 - CAIXA ECONÔMICA FEDERAL

Data do Termo de Credenciamento: 10/06/2019

Gestor: 00.360.305/0001-04 - CAIXA ECONÔMICA FEDERAL

Data do Termo de Credenciamento: 10/06/2019

Distribuidor: 00.360.305/0001-04 - CAIXA ECONÔMICA FEDERAL

Data do Termo de Credenciamento: 10/06/2019





APLICAÇÕES E RESGATES

DADOS COMPLEMENTARES DO ATIVO

Detalhes da Operação

Data de Início FI:	Taxa Adm (%):	Ag. Class. Risco:
Índ de Ref.:	Tx Performance (%):	Descrição:
Descrição:	Tx Performance (Índ. de Ref):	Classificação do FI:
Carência (dias):	Descrição:	Data Listagem Bolsa:
Resgate (dias):	Tx Performance (% a Superar):	Cód. Negociação Bolsa:

Fundo Destinado à Categoria de Investidor:

Fundo Investe em Cotas de Outros Fundos? Não

Emissores Privados

Há ativos financeiros não emitidos por instituição financeira?	Sim	Há ativos financeiros que não são cotas de classe sênior de FIDC?	Não
Há ativos financeiros não emitidos por companhias abertas, operacionais e registradas na CVM?	Não	Há ativos financeiros ou que os respectivos emissores não são considerados de baixo risco de	Não
Há ativos financeiros emitidos por securitizadoras (CRI ou CRA)?	Não		

DADOS DA OPERAÇÃO

Descrição da Operação: Resgate de recursos alocados no FIA CAIXA INSTITUCIONAL BDR NÍVEL I destinados a aplicação de realocação nos fundos 50% FIA CAIXA BRASIL IBOVESPA, 25% CAIXA FIA BRASIL IBRX-50 e 25% CAIXA FIA AÇÕES CONSTRUÇÃO CIVIL fundos do seguimento de renda variável de forma objetivo de diversificação maximização dos retornos mais correlacionados a melhoria do cenário econômico doméstico, operação em conformidade com a Política de Investimentos 2019 e autorizada pelo Conselho Deliberativo, Conselho Fiscal e Comitê de Investimentos.

Características dos Ativos: O fundo de Renda Variável acompanha o índice BDX, aplicando seus recursos em Títulos Brazilian Deposit Receipts – Recibos de ações de empresas estrangeiras negociadas na bolsa brasileira, sendo considerado risco alto

Compatibilidade da aplicação com obrigações presentes e futuras do RPPS: Não há necessidade de Atestado de Compatibilidade em razão do prazo curto da carência e/ou resgate.





MINISTÉRIO DA PREVIDÊNCIA SOCIAL - MPS

SECRETARIA DE POLÍTICAS DE PREVIDÊNCIA SOCIAL - SPPS

DEPARTAMENTO DOS REGIMES DE PREVIDÊNCIA NO SERVIÇO PÚBLICO - DRPSP

APLICAÇÕES E RESGATES

DADOS DA OPERAÇÃO

Análise/Parecer do Colegiado Deliberativo e Comitê de Investimentos, conforme previsto na legislação do RPPS: Operação autorizada pelo Comitê de Investimento por meio de estudo técnico e/ou planilhas de planejamento de aplicações e resgates.

Outras observações:

Proponente da Operação: JACQUELINE DA SILVA CAMPELO - XXX.XXX.XXX-XX

Gestor ou Autorizador da Operação: FRANCISCO BARRETO DE MENEZES LEITE - XXX.XXX.XXX-XX

Ativo em Enquadramento: Não

DADOS DA APR

Plano/Fundo Constituído: 06.234.755/0001-37 - PLANO FINANCEIRO

Carteira Administrada:

Identificação do Ativo

Fundo: 10.551.375/0001-01 - CAIXA FI AÇÕES CONSTRUÇÃO CIVIL

Operações

TipoAplicação Inicial / Compra / Aporte ou Vinculação de Bens	Quantidade de Cotas	Valor da Cota
	252233.6551330000	R\$ 1,98
Data da Operação: 14/11/2019	Quantidade antes: 0E-10	Valor da Operação: R\$ 500.000,00
Data de Liquidação: null	Quantidade após: 252233.6551330000	Patrimônio Líquido do Fundo: R\$ 125.385.325,30
Agência/Conta: 2191 / 650 - 104 Caixa Econômica Federal		

Instituições

Administrador: 00.360.305/0001-04 - CAIXA ECONÔMICA FEDERAL

Data do Termo de Credenciamento: 10/06/2019

Gestor: 00.360.305/0001-04 - CAIXA ECONÔMICA FEDERAL

Data do Termo de Credenciamento: 10/06/2019

Distribuidor: 00.360.305/0001-04 - CAIXA ECONÔMICA FEDERAL

Data do Termo de Credenciamento: 10/06/2019





APLICAÇÕES E RESGATES

DADOS COMPLEMENTARES DO ATIVO

Detalhes da Operação

Data de Início FI: 22/06/2009	Taxa Adm (%):	Ag. Class. Risco:
Índ de Ref.: Outros (especificar)	Tx Performance (%):	Descrição:
Descrição: IMOB	Tx Performance (Índ. de Ref):	Classificação do FI:
Carência (dias):	Descrição:	Data Listagem Bolsa:
Resgate (dias): 3	Tx Performance (% a Superar):	Cód. Negociação Bolsa:

Fundo Destinado à Categoria de Investidor: Investidor em Geral

Fundo Investe em Cotas de Outros Fundos? Não

Emissores Privados

Há ativos financeiros não emitidos por instituição financeira?	Sim	Há ativos financeiros que não são cotas de classe sênior de FIDC?	Não
Há ativos financeiros não emitidos por companhias abertas, operacionais e registradas na CVM?	Não	Há ativos financeiros ou que os respectivos emissores não são considerados de baixo risco de	Não
Há ativos financeiros emitidos por securitizadoras (CRI ou CRA)?	Não		

DADOS DA OPERAÇÃO

Descrição da Operação: Aplicação de recursos resgatados no FIA CAIXA INSTITUCIONAL BDR NÍVEL I destinados a fundos do seguimento de renda variável de com o de diversificação maximização dos retornos mais correlacionados a melhoria do cenário econômico doméstico, operação em conformidade com a Política de Investimentos 2019 e autorizada pelo Conselho Deliberativo, Conselho Fiscal e Comitê de Investimentos.

Características dos Ativos: O fundo de Renda Variável acompanha o índice IMOB aplicando seus recursos em ações do setor de construção civil negociadas na bolsa brasileira, sendo considerado risco alto.

Compatibilidade da aplicação com obrigações presentes e futuras do RPPS: Não há necessidade de Atestado de Compatibilidade em razão do prazo curto da carência e/ou resgate.





MINISTÉRIO DA PREVIDÊNCIA SOCIAL - MPS

SECRETARIA DE POLÍTICAS DE PREVIDÊNCIA SOCIAL - SPPS

DEPARTAMENTO DOS REGIMES DE PREVIDÊNCIA NO SERVIÇO PÚBLICO - DRPSP

APLICAÇÕES E RESGATES

DADOS DA OPERAÇÃO

Análise/Parecer do Colegiado Deliberativo e Comitê de Investimentos, conforme previsto na legislação do RPPS:

A operação foi autorizada pelo Comitê de Investimento por meio de estudo técnico e/ou planilhas de planejamento de aplicações e resgates.

Outras observações:

Proponente da Operação: JACQUELINE DA SILVA CAMPELO - XXX.XXX.XXX-XX

Gestor ou Autorizador da Operação: FRANCISCO BARRETO DE MENEZES LEITE - XXX.XXX.XXX-XX

Ativo em Enquadramento: Não





MINISTÉRIO DA PREVIDÊNCIA SOCIAL - MPS

SECRETARIA DE POLÍTICAS DE PREVIDÊNCIA SOCIAL - SPPS

DEPARTAMENTO DOS REGIMES DE PREVIDÊNCIA NO SERVIÇO PÚBLICO - DRPSP

APLICAÇÕES E RESGATES

DADOS DA APR

Plano/Fundo Constituído: 06.234.755/0001-37 - PLANO FINANCEIRO

Carteira Administrada:

Identificação do Ativo

Fundo: 13.322.205/0001-35 - BB PREVIDENCIÁRIO RENDA FIXA IDKA2 TÍTULOS PÚBLICOS FUNDO DE INVESTIMENTO

Operações

TipoNova Aplicação em Ativo Mantido na Carteira	Quantidade de Cotas: 935686.4931410000	Valor da CotaR\$ 2,67
Data da Operação24/12/2019	Quantidade antes27328.5286800000	Valor da OperaçãoR\$ 2.500.000,00
Data de Liquidação: null	Quantidade após963015.0218210000	Patrimônio Líquido do FundoR\$ 7.487.180.420,03
Agência/Conta:1361 / 155276 - 1 Banco do Brasil S.A.		

Instituições

Administrador:30.822.936/0001-69 - BB GESTÃO DE RECURSOS DISTRIBUIDORA DE TÍTULOS E VALORES MOBILIÁRIOS S.A.	Data do Termo de Credenciamento: 10/06/2019
Gestor:30.822.936/0001-69 - BB GESTÃO DE RECURSOS DISTRIBUIDORA DE TÍTULOS E VALORES MOBILIÁRIOS S.A.	Data do Termo de Credenciamento: 10/06/2019
Distribuidor:00.000.000/0001-91 - BANCO DO BRASIL S/A.	Data do Termo de Credenciamento: 10/06/2019

DADOS COMPLEMENTARES DO ATIVO





APLICAÇÕES E RESGATES

DADOS COMPLEMENTARES DO ATIVO

Detalhes da Operação

Data de Início FI:	Taxa Adm (%):	Ag. Class. Risco:
Índ de Ref.:	Tx Performance (%):	Descrição:
Descrição:	Tx Performance (Índ. de Ref):	Classificação do FI:
Carência (dias):	Descrição:	Data Listagem Bolsa:
Resgate (dias):	Tx Performance (% a Superar):	Cód. Negociação Bolsa:

Fundo Destinado à Categoria de Investidor:

Fundo Investe em Cotas de Outros Fundos? Não

Emissores Privados

Há ativos financeiros não emitidos por instituição financeira?	Há ativos financeiros que não são cotas de classe sênior de FIDC?
Há ativos financeiros não emitidos por companhias abertas, operacionais e registradas na CVM?	Há ativos financeiros ou que os respectivos emissores não são considerados de baixo risco de
Há ativos financeiros emitidos por securitizadoras (CRI ou CRA)?	

DADOS DA OPERAÇÃO

Descrição da Operação: Aplicação de recursos resgatados no BB PREVIDENCIÁRIO IMA B +5 objetivo de diversificação, operação em conformidade com a Política de Investimentos 2019 e autorizada pelo Conselho Deliberativo, ConselhoFiscal e Comitê de Investimentos.

Características dos Ativos: O fundo de Renda Fixa acompanha o sub-índice IDKA 2, aplicando seus recursos em Títulos Públicos Federais. Além disso, deverá manter suas aplicações em ativos cuja rentabilidade esteja atrelada a variação na taxa de juros doméstica e risco alto.

Compatibilidade da aplicação com obrigações presentes e futuras do RPPS: Não há necessidade de Atestado de Compatibilidade em razão do prazo curto da carência e/ou resgate.





APLICAÇÕES E RESGATES

DADOS DA OPERAÇÃO

Análise/Parecer do Colegiado Deliberativo e Comitê de Investimentos, conforme previsto na legislação do RPPS: operação foi autorizada pelo Comitê de Investimento por meio de estudo técnico e/ou planilhas de planejamento de aplicações e resgates.

Outras observações:

Proponente da Operação: JACQUELINE DA SILVA CAMPELO - XXX.XXX.XXX-XX

Gestor ou Autorizador da Operação: FRANCISCO BARRETO DE MENEZES LEITE - XXX.XXX.XXX-XX

Ativo em Enquadramento: Não

DADOS DA APR

Plano/Fundo Constituído: 06.234.755/0001-37 - PLANO FINANCEIRO

Carteira Administrada:

Identificação do Ativo

Fundo: 13.327.340/0001-73 - BB PREVIDENCIÁRIO RENDA FIXA IMA-B5+ TÍTULOS PÚBLICOS FUNDO DE INVESTIMENTO

Operações

Tipo Resgate / Venda	Quantidade de Cotas	Valor da Cota
	1,497471.8802200000	R\$ 3,34
Data da Operação: 24/12/2019	Quantidade antes: 1733834.0716730000	Valor da Operação: R\$ 5.000.000,00
Data de Liquidação: null	Quantidade após: 236362.1914530000	Patrimônio Líquido do Fundo: R\$ 2.522.161.028,44
Agência/Conta: 1361 / 155276 - 1 Banco do Brasil S.A.		

Instituições

Administrador: 30.822.936/0001-69 - BB GESTÃO DE RECURSOS DISTRIBUIDORA DE TÍTULOS E VALORES MOBILIÁRIOS S.A.

Data do Termo de Credenciamento: 10/06/2019

Gestor: 30.822.936/0001-69 - BB GESTÃO DE RECURSOS DISTRIBUIDORA DE TÍTULOS E VALORES MOBILIÁRIOS S.A.

Data do Termo de Credenciamento: 10/06/2019

Distribuidor: 00.000.000/0001-91 - BANCO DO BRASIL S/A.

Data do Termo de Credenciamento: 10/06/2019





APLICAÇÕES E RESGATES

DADOS COMPLEMENTARES DO ATIVO

Detalhes da Operação

Data de Início FI:	Taxa Adm (%):	Ag. Class. Risco:
Índ de Ref.:	Tx Performance (%):	Descrição:
Descrição:	Tx Performance (Índ. de Ref):	Classificação do FI:
Carência (dias):	Descrição:	Data Listagem Bolsa:
Resgate (dias):	Tx Performance (% a Superar):	Cód. Negociação Bolsa:

Fundo Destinado à Categoria de Investidor:

Fundo Investe em Cotas de Outros Fundos? Não

Emissores Privados

Há ativos financeiros não emitidos por instituição financeira?	Há ativos financeiros que não são cotas de classe sênior de FIDC?
Há ativos financeiros não emitidos por companhias abertas, operacionais e registradas na CVM?	Há ativos financeiros ou que os respectivos emissores não são considerados de baixo risco de
Há ativos financeiros emitidos por securitizadoras (CRI ou CRA)?	

DADOS DA OPERAÇÃO

Descrição da Operação: Resgate de recursos destinados a realocação fundos do seguimento de renda fixa com objetivo de diversificação, operação em conformidade com a Política de Investimentos 2019 e autorizada pelo Conselho Deliberativo, Conselho Fiscal e Comitê de Investimentos.

Características dos Ativos: O fundo de Renda Fixa acompanha o sub-índice IMA-B +5, aplicando seus recursos em Títulos Públicos Federais. Além disso, deverá manter suas aplicações em ativos cuja rentabilidade esteja atrelada a variação na taxa de juros doméstica e risco alto.

Compatibilidade da aplicação com obrigações presentes e futuras do RPPS: Não há necessidade de Atestado de Compatibilidade em razão do prazo curto da carência e/ou resgate





APLICAÇÕES E RESGATES

DADOS DA OPERAÇÃO

Análise/Parecer do Colegiado Deliberativo e Comitê de Investimentos, conforme previsto na legislação do RPPS: A operação foi autorizada pelo Comitê de Investimento por meio de estudo técnico e/ou planilhas de planejamento de aplicações e resgates.

Outras observações:

Proponente da Operação: JACQUELINE DA SILVA CAMPELO - XXX.XXX.XXX-XX

Gestor ou Autorizador da Operação: FRANCISCO BARRETO DE MENEZES LEITE - XXX.XXX.XXX-XX

Ativo em Enquadramento: Não

DADOS DA APR

Plano/Fundo Constituído: 06.234.755/0001-37 - PLANO FINANCEIRO

Carteira Administrada:

Identificação do Ativo

Fundo: 07.442.078/0001-05 - BB PREVIDENCIÁRIO RENDA FIXA IMA-B TÍTULOS PÚBLICOS FUNDO DE INVESTIMENTO

Operações

Tipo/Resgate / Venda	Quantidade de Cotas	Valor da Cota
	328540.7948110000	R\$ 6,09
Data da Operação: 23/12/2019	Quantidade antes: 1587729.0923590000	Valor da Operação: R\$ 2.000.000,00
Data de Liquidação: null	Quantidade após: 1259188.2975480000	Patrimônio Líquido do Fundo: R\$ 6.388.880.027,77
Agência/Conta: 1361 / 155276 - 1 Banco do Brasil S.A.		

Instituições

Administrador: 30.822.936/0001-69 - BB GESTÃO DE RECURSOS DISTRIBUIDORA DE TÍTULOS E VALORES MOBILIÁRIOS S.A.

Data do Termo de Credenciamento: 10/06/2019

Gestor: 30.822.936/0001-69 - BB GESTÃO DE RECURSOS DISTRIBUIDORA DE TÍTULOS E VALORES MOBILIÁRIOS S.A.

Data do Termo de Credenciamento: 10/06/2019

Distribuidor: 00.000.000/0001-91 - BANCO DO BRASIL S/A.

Data do Termo de Credenciamento: 10/06/2019





APLICAÇÕES E RESGATES

DADOS COMPLEMENTARES DO ATIVO

Detalhes da Operação

Data de Início FI:	Taxa Adm (%):	Ag. Class. Risco:
Índ de Ref.:	Tx Performance (%):	Descrição:
Descrição:	Tx Performance (Índ. de Ref):	Classificação do FI:
Carência (dias):	Descrição:	Data Listagem Bolsa:
Resgate (dias):	Tx Performance (% a Superar):	Cód. Negociação Bolsa:

Fundo Destinado à Categoria de Investidor:

Fundo Investe em Cotas de Outros Fundos? Não

Emissores Privados

Há ativos financeiros não emitidos por instituição financeira?	Há ativos financeiros que não são cotas de classe sênior de FIDC?
Há ativos financeiros não emitidos por companhias abertas, operacionais e registradas na CVM?	Há ativos financeiros ou que os respectivos emissores não são considerados de baixo risco de
Há ativos financeiros emitidos por securitizadoras (CRI ou CRA)?	

DADOS DA OPERAÇÃO

Descrição da Operação: Resgate de recursos originados de contribuições previdenciárias no plano de custeio financeiro com objetivo de complemento do pagamento de recursos destinados ao custeio previdenciário, operação em conformidade com a Política de Investimentos 2019 e autorizada pelo Conselho Deliberativo, Conselho Fiscal e Comitê de Investimentos

Características dos Ativos: O fundo de Renda Fixa acompanha o sub-índice IMA-B, aplicando seus recursos em Títulos Públicos Federais. Além disso, deverá manter suas aplicações em ativos cuja rentabilidade esteja atrelada a variação na taxa de juros doméstica e risco alto.

Compatibilidade da aplicação com obrigações presentes e futuras do RPPS: Não há necessidade de Atestado de Compatibilidade em razão do prazo curto da carência e/ou resgate.





APLICAÇÕES E RESGATES

DADOS DA OPERAÇÃO

Análise/Parecer do Colegiado Deliberativo e Comitê de Investimentos, conforme previsto na legislação do RPPS: A operação foi autorizada pelo Comitê de Investimento por meio de estudo técnico e/ou planilhas de planejamento de aplicações e resgates.

Outras observações:

Proponente da Operação: JACQUELINE DA SILVA CAMPELO - XXX.XXX.XXX-XX

Gestor ou Autorizador da Operação: FRANCISCO BARRETO DE MENEZES LEITE - XXX.XXX.XXX-XX

Ativo em Enquadramento: Não

DADOS DA APR

Plano/Fundo Constituído: 06.234.755/0001-37 - PLANO PREVIDENCIÁRIO

Carteira Administrada:

Identificação do Ativo

Fundo: 13.327.340/0001-73 - BB PREVIDENCIÁRIO RENDA FIXA IMA-B5+ TÍTULOS PÚBLICOS FUNDO DE INVESTIMENTO

Operações

Tipo Resgate / Venda	Quantidade de Cotas	Valor da Cota
	239595.5008350000	R\$ 3,34
Data da Operação: 24/12/2019	Quantidade antes: 266857.8927130000	Valor da Operação: R\$ 800.000,00
Data de Liquidação: null	Quantidade após: 27262.3918780000	Patrimônio Líquido do Fundo: R\$ 2.522.161.028,44
Agência/Conta: 1361 / 530417 - 1 Banco do Brasil S.A.		

Instituições

Administrador: 30.822.936/0001-69 - BB GESTÃO DE RECURSOS DISTRIBUIDORA DE TÍTULOS E VALORES MOBILIÁRIOS S.A.

Data do Termo de Credenciamento: 10/06/2019

Gestor: 30.822.936/0001-69 - BB GESTÃO DE RECURSOS DISTRIBUIDORA DE TÍTULOS E VALORES MOBILIÁRIOS S.A.

Data do Termo de Credenciamento: 10/06/2019

Distribuidor: 00.000.000/0001-91 - BANCO DO BRASIL S/A.

Data do Termo de Credenciamento: 10/06/2019





APLICAÇÕES E RESGATES

DADOS COMPLEMENTARES DO ATIVO

Detalhes da Operação

Data de Início FI:	Taxa Adm (%):	Ag. Class. Risco:
Índ de Ref.:	Tx Performance (%):	Descrição:
Descrição:	Tx Performance (Índ. de Ref):	Classificação do FI:
Carência (dias):	Descrição:	Data Listagem Bolsa:
Resgate (dias):	Tx Performance (% a Superar):	Cód. Negociação Bolsa:

Fundo Destinado à Categoria de Investidor:

Fundo Investe em Cotas de Outros Fundos? Não

Emissores Privados

Há ativos financeiros não emitidos por instituição financeira?	Há ativos financeiros que não são cotas de classe sênior de FIDC?
Há ativos financeiros não emitidos por companhias abertas, operacionais e registradas na CVM?	Há ativos financeiros ou que os respectivos emissores não são considerados de baixo risco de
Há ativos financeiros emitidos por securitizadoras (CRI ou CRA)?	

DADOS DA OPERAÇÃO

Descrição da Operação: Resgate de recursos destinados a realocação dos fundos do seguimento de renda fixa com objetivo de diversificação, operação em conformidade com a Política de Investimentos 2019 e autorizada pelo Conselho Deliberativo, Conselho Fiscal e Comitê de Investimentos.

Características dos Ativos: O fundo de Renda Fixa acompanha o sub-índice IMA-B + 5, aplicando seus recursos em Títulos Públicos Federais. Além disso, deverá manter suas aplicações em ativos cuja rentabilidade esteja atrelada a variação na taxa de juros doméstica e risco alto.

Compatibilidade da aplicação com obrigações presentes e futuras do RPPS: Não há necessidade de Atestado de Compatibilidade em razão do prazo curto da carência e/ou resgate.





APLICAÇÕES E RESGATES

DADOS DA OPERAÇÃO

Análise/Parecer do Colegiado Deliberativo e Comitê de Investimentos, conforme previsto na legislação do RPPS: A operação foi autorizada pelo Comitê de Investimento por meio de estudo técnico e/ou planilhas de planejamento de aplicações e resgates.

Outras observações:

Proponente da Operação: JACQUELINE DA SILVA CAMPELO - XXX.XXX.XXX-XX

Gestor ou Autorizador da Operação: FRANCISCO BARRETO DE MENEZES LEITE - XXX.XXX.XXX-XX

Ativo em Enquadramento: Não

DADOS DA APR

Plano/Fundo Constituído: 06.234.755/0001-37 - TAXA DE ADMINISTRAÇÃO

Carteira Administrada:

Identificação do Ativo

Fundo: 14.504.578/0001-90 - SANTANDER FUNDO DE INVESTIMENTO EM COTAS DE FUNDOS DE INVESTIMENTO IMA-B INSTITUCIONAL TP RF LP

Operações

TipoNova Aplicação em Ativo Mantido na Carteira	Quantidade de Cotas:3730.7366080000	Valor da CotaR\$ 26,80
Data da Operação:06/12/2019	Quantidade antes:11915.1161970000	Valor da OperaçãoR\$ 100.000,00
Data de Liquidação: null	Quantidade após:15645.8528050000	Patrimônio Líquido do FundoR\$ 1.037.648.966,57
Agência/Conta:4025 / 130001042 - 33 Banco Santander (Brasil) S.A.		

Instituições

Administrador:90.400.888/0001-42 - BANCO SANTANDER (BRASIL) S.A.

Data do Termo de Credenciamento:10/06/2019

Gestor:10.231.177/0001-52 - Santander Brasil Gestao De Recursos Ltda

Data do Termo de Credenciamento:10/06/2019

Distribuidor:90.400.888/0001-42 - BANCO SANTANDER (BRASIL) S.A.

Data do Termo de Credenciamento:10/06/2019





APLICAÇÕES E RESGATES

DADOS COMPLEMENTARES DO ATIVO

Detalhes da Operação

Data de Início FI:	Taxa Adm (%):	Ag. Class. Risco:
Índ de Ref.:	Tx Performance (%):	Descrição:
Descrição:	Tx Performance (Índ. de Ref):	Classificação do FI:
Carência (dias):	Descrição:	Data Listagem Bolsa:
Resgate (dias):	Tx Performance (% a Superar):	Cód. Negociação Bolsa:

Fundo Destinado à Categoria de Investidor:

Fundo Investe em Cotas de Outros Fundos? Não

Emissores Privados

Há ativos financeiros não emitidos por instituição financeira?	Há ativos financeiros que não são cotas de classe sênior de FIDC?
Há ativos financeiros não emitidos por companhias abertas, operacionais e registradas na CVM?	Há ativos financeiros ou que os respectivos emissores não são considerados de baixo risco de
Há ativos financeiros emitidos por securitizadoras (CRI ou CRA)?	

DADOS DA OPERAÇÃO

Descrição da Operação: Aplicação de recursos destinados a realocação fundos do seguimento de renda fixa com objetivo de diversificação , operação em conformidade com a Política de Investimentos 2019 e autorizada pelo Conselho Deliberativo, Conselho Fiscal e Comitê de Investimentos.

Características dos Ativos: O fundo de Renda Fixa acompanha o sub-índice IMA-B, aplicando seus recursos em Títulos Públicos Federais. Além disso, deverá manter suas aplicações em ativos cuja rentabilidade esteja atrelada a variação na taxa de juros doméstica e risco

Compatibilidade da aplicação com obrigações presentes e futuras do RPPS: Não há necessidade de Atestado de Compatibilidade em razão do prazo curto da carência e/ou resgate





APLICAÇÕES E RESGATES

DADOS DA OPERAÇÃO

Análise/Parecer do Colegiado Deliberativo e Comitê de Investimentos, conforme previsto na legislação do RPPS: A operação foi autorizada pelo Comitê de Investimento por meio de estudo técnico e/ou planilhas de planejamento de aplicações e resgates

Outras observações:

Proponente da Operação: JACQUELINE DA SILVA CAMPELO - XXX.XXX.XXX-XX

Gestor ou Autorizador da Operação: FRANCISCO BARRETO DE MENEZES LEITE - XXX.XXX.XXX-XX

Ativo em Enquadramento: Não

DADOS DA APR

Plano/Fundo Constituído: 06.234.755/0001-37 - TAXA DE ADMINISTRAÇÃO

Carteira Administrada:

Identificação do Ativo

Fundo: 14.504.578/0001-90 - SANTANDER FUNDO DE INVESTIMENTO EM COTAS DE FUNDOS DE INVESTIMENTO IMA-B INSTITUCIONAL TP RF LP

Operações

Tipo: Resgate / Venda	Quantidade de Cotas: 15645.8528050000	Valor da Cota: R\$ 26,63
Data da Operação: 20/12/2019	Quantidade antes: 15645.8528050000	Valor da Operação: R\$ 416.647,29
Data de Liquidação: null	Quantidade após: 0E-10	Patrimônio Líquido do Fundo: R\$ 997.772.140,54
Agência/Conta: 4025 / 130001042 - 33 Banco Santander (Brasil) S.A.		

Instituições

Administrador: 90.400.888/0001-42 - BANCO SANTANDER (BRASIL) S.A.

Data do Termo de Credenciamento: 10/06/2019

Gestor: 10.231.177/0001-52 - Santander Brasil Gestao De Recursos Ltda

Data do Termo de Credenciamento: 10/06/2019

Distribuidor: 90.400.888/0001-42 - BANCO SANTANDER (BRASIL) S.A.

Data do Termo de Credenciamento: 10/06/2019





APLICAÇÕES E RESGATES

DADOS COMPLEMENTARES DO ATIVO

Detalhes da Operação

Data de Início FI:	Taxa Adm (%):	Ag. Class. Risco:
Índ de Ref.:	Tx Performance (%):	Descrição:
Descrição:	Tx Performance (Índ. de Ref):	Classificação do FI:
Carência (dias):	Descrição:	Data Listagem Bolsa:
Resgate (dias):	Tx Performance (% a Superar):	Cód. Negociação Bolsa:

Fundo Destinado à Categoria de Investidor:

Fundo Investe em Cotas de Outros Fundos? Não

Emissores Privados

Há ativos financeiros não emitidos por instituição financeira?	Há ativos financeiros que não são cotas de classe sênior de FIDC?
Há ativos financeiros não emitidos por companhias abertas, operacionais e registradas na CVM?	Há ativos financeiros ou que os respectivos emissores não são considerados de baixo risco de
Há ativos financeiros emitidos por securitizadoras (CRI ou CRA)?	

DADOS DA OPERAÇÃO

Descrição da Operação: Resgate de recursos destinados a realocação fundos do seguimento de renda fixa com objetivo de diversificação , operação em conformidade com a Política de Investimentos 2019 e autorizada pelo Conselho Deliberativo, Conselho Fiscal e Comitê de Investimentos.

Características dos Ativos: O fundo de Renda Fixa acompanha o sub-índice IMA-B, aplicando seus recursos em Títulos Públicos Federais. Além disso, deverá manter suas aplicações em ativos cuja rentabilidade esteja atrelada a variação na taxa de juros doméstica e risco alto.

Compatibilidade da aplicação com obrigações presentes e futuras do RPPS: Não há necessidade de Atestado de Compatibilidade em razão do prazo curto da carência e/ou resgate





APLICAÇÕES E RESGATES

DADOS DA OPERAÇÃO

Análise/Parecer do Colegiado Deliberativo e Comitê de Investimentos, conforme previsto na legislação do RPPS: A operação foi autorizada pelo Comitê de Investimento por meio de estudo técnico e/ou planilhas de planejamento de aplicações e resgates.

Outras observações:

Proponente da Operação: JACQUELINE DA SILVA CAMPELO - XXX.XXX.XXX-XX

Gestor ou Autorizador da Operação: FRANCISCO BARRETO DE MENEZES LEITE - XXX.XXX.XXX-XX

Ativo em Enquadramento: Não

DADOS DA APR

Plano/Fundo Constituído: 06.234.755/0001-37 - PLANO PREVIDENCIÁRIO

Carteira Administrada:

Identificação do Ativo

Fundo: 14.504.578/0001-90 - SANTANDER FUNDO DE INVESTIMENTO EM COTAS DE FUNDOS DE INVESTIMENTO IMA-B INSTITUCIONAL TP RF LP

Operações

TipoNova Aplicação em Ativo Mantido na Carteira	Quantidade de Cotas:1844.7932540000	Valor da CotaR\$ 26,99
Data da Operação:11/12/2019	Quantidade antes26727.1640340000	Valor da OperaçãoR\$ 49.795,45
Data de Liquidação: null	Quantidade após28571.9572880000	Patrimônio Líquido do FundoR\$ 1.038.576.306,81
Agência/Conta4025 / 450000026 - 33 Banco Santander (Brasil) S.A.		

Instituições

Administrador90.400.888/0001-42 - BANCO SANTANDER (BRASIL) S.A.

Data do Termo de Credenciamento:10/06/2019

Gestor:10.231.177/0001-52 - Santander Brasil Gestao De Recursos Ltda

Data do Termo de Credenciamento:10/06/2019

Distribuidor90.400.888/0001-42 - BANCO SANTANDER (BRASIL) S.A.

Data do Termo de Credenciamento:10/06/2019





APLICAÇÕES E RESGATES

DADOS COMPLEMENTARES DO ATIVO

Detalhes da Operação

Data de Início FI:	Taxa Adm (%):	Ag. Class. Risco:
Índ de Ref.:	Tx Performance (%):	Descrição:
Descrição:	Tx Performance (Índ. de Ref):	Classificação do FI:
Carência (dias):	Descrição:	Data Listagem Bolsa:
Resgate (dias):	Tx Performance (% a Superar):	Cód. Negociação Bolsa:

Fundo Destinado à Categoria de Investidor:

Fundo Investe em Cotas de Outros Fundos? Não

Emissores Privados

Há ativos financeiros não emitidos por instituição financeira?	Há ativos financeiros que não são cotas de classe sênior de FIDC?
Há ativos financeiros não emitidos por companhias abertas, operacionais e registradas na CVM?	Há ativos financeiros ou que os respectivos emissores não são considerados de baixo risco de
Há ativos financeiros emitidos por securitizadoras (CRI ou CRA)?	

DADOS DA OPERAÇÃO

Descrição da Operação: Aplicação de recursos originados de contribuições previdenciárias, operação em conformidade com a Política de Investimentos 2019 e autorizada pelo Conselho Deliberativo, Conselho Fiscal e Comitê de Investimentos.

Características dos Ativos: O fundo de Renda Fixa acompanha o sub-índice IMA-B, aplicando seus recursos em Títulos Públicos Federais. Além disso, deverá manter suas aplicações em ativos cuja rentabilidade esteja atrelada a variação na taxa de juros doméstica e risco alto.

Compatibilidade da aplicação com obrigações presentes e futuras do RPPS: Não há necessidade de Atestado de Compatibilidade em razão do prazo curto da carência e/ou resgate.





APLICAÇÕES E RESGATES

DADOS DA OPERAÇÃO

Análise/Parecer do Colegiado Deliberativo e Comitê de Investimentos, conforme previsto na legislação do RPPS: A operação foi autorizada pelo Comitê de Investimento por meio de estudo técnico e/ou planilhas de planejamento de aplicações e resgates.

Outras observações:

Proponente da Operação: JACQUELINE DA SILVA CAMPELO - XXX.XXX.XXX-XX

Gestor ou Autorizador da Operação: FRANCISCO BARRETO DE MENEZES LEITE - XXX.XXX.XXX-XX

Ativo em Enquadramento: Não

DADOS DA APR

Plano/Fundo Constituído: 06.234.755/0001-37 - PLANO PREVIDENCIÁRIO

Carteira Administrada:

Identificação do Ativo

Fundo: 14.504.578/0001-90 - SANTANDER FUNDO DE INVESTIMENTO EM COTAS DE FUNDOS DE INVESTIMENTO IMA-B INSTITUCIONAL TP RF LP

Operações

Tipo: Resgate / Venda	Quantidade de Cotas: 15020.7187060000	Valor da Cota: R\$ 26,63
Data da Operação: 20/12/2019	Quantidade antes: 28571.9572880000	Valor da Operação: R\$ 400.000,04
Data de Liquidação: null	Quantidade após: 13551.2385820000	Patrimônio Líquido do Fundo: R\$ 997.772.140,54
Agência/Conta: 4025 / 450000026 - 33 Banco Santander (Brasil) S.A.		

Instituições

Administrador: 90.400.888/0001-42 - BANCO SANTANDER (BRASIL) S.A.

Data do Termo de Credenciamento: 10/06/2019

Gestor: 10.231.177/0001-52 - Santander Brasil Gestao De Recursos Ltda

Data do Termo de Credenciamento: 10/06/2019

Distribuidor: 90.400.888/0001-42 - BANCO SANTANDER (BRASIL) S.A.

Data do Termo de Credenciamento: 10/06/2019





MINISTÉRIO DA PREVIDÊNCIA SOCIAL - MPS

SECRETARIA DE POLÍTICAS DE PREVIDÊNCIA SOCIAL - SPPS

DEPARTAMENTO DOS REGIMES DE PREVIDÊNCIA NO SERVIÇO PÚBLICO - DRPSP

APLICAÇÕES E RESGATES

DADOS COMPLEMENTARES DO ATIVO

Detalhes da Operação

Data de Início FI:	Taxa Adm (%):	Ag. Class. Risco:
Índ de Ref.:	Tx Performance (%):	Descrição:
Descrição:	Tx Performance (Índ. de Ref):	Classificação do FI:
Carência (dias):	Descrição:	Data Listagem Bolsa:
Resgate (dias):	Tx Performance (% a Superar):	Cód. Negociação Bolsa:

Fundo Destinado à Categoria de Investidor:

Fundo Investe em Cotas de Outros Fundos? Não

Emissores Privados

Há ativos financeiros não emitidos por instituição financeira?	Há ativos financeiros que não são cotas de classe sênior de FIDC?
Há ativos financeiros não emitidos por companhias abertas, operacionais e registradas na CVM?	Há ativos financeiros ou que os respectivos emissores não são considerados de baixo risco de
Há ativos financeiros emitidos por securitizadoras (CRI ou CRA)?	

DADOS DA OPERAÇÃO

Descrição da Operação: Resgate de recursos destinados a realocação fundos do seguimento de renda fixa de forma objetivo de diversificação, operação em conformidade com a Política de Investimentos 2019 e autorizada pelo Conselho Deliberativo, Conselho Fiscal e Comitê de Investimentos.

Características dos Ativos: O fundo de Renda Fixa acompanha o sub-índice IMA-B, aplicando seus recursos em Títulos Públicos Federais. Além disso, deverá manter suas aplicações em ativos cuja rentabilidade esteja atrelada a variação na taxa de juros doméstica e risco alto.

Compatibilidade da aplicação com obrigações presentes e futuras do RPPS: Não há necessidade de Atestado de Compatibilidade em razão do prazo curto da carência e/ou resgate.





APLICAÇÕES E RESGATES

DADOS DA OPERAÇÃO

Análise/Parecer do Colegiado Deliberativo e Comitê de Investimentos, conforme previsto na legislação do RPPS: Operação autorizada pelo Comitê de Investimento por meio de estudo técnico e/ou planilhas de planejamento de aplicações e resgates.

Outras observações:

Proponente da Operação: JACQUELINE DA SILVA CAMPELO - XXX.XXX.XXX-XX

Gestor ou Autorizador da Operação: FRANCISCO BARRETO DE MENEZES LEITE - XXX.XXX.XXX-XX

Ativo em Enquadramento: Não

DADOS DA APR

Plano/Fundo Constituído: 06.234.755/0001-37 - PLANO PREVIDENCIÁRIO

Carteira Administrada:

Identificação do Ativo

Fundo: 13.322.205/0001-35 - BB PREVIDENCIÁRIO RENDA FIXA IDKA2 TÍTULOS PÚBLICOS FUNDO DE INVESTIMENTO

Operações

TipoAplicação Inicial / Compra / Aporte ou Vinculação de Bens	Quantidade de Cotas	Valor da Cota
	149709.8389020000	R\$ 2,67
Data da Operação: 24/12/2019	Quantidade antes: 0E-10	Valor da Operação: R\$ 400.000,00
Data de Liquidação: null	Quantidade após: 149709.8389020000	Patrimônio Líquido do Fundo: R\$ 7.487.180.420,03
Agência/Conta: 1361 / 530417 - 1 Banco do Brasil S.A.		

Instituições

Administrador: 30.822.936/0001-69 - BB GESTÃO DE RECURSOS DISTRIBUIDORA DE TÍTULOS E VALORES MOBILIÁRIOS S.A.

Data do Termo de Credenciamento: 10/06/2019

Gestor: 30.822.936/0001-69 - BB GESTÃO DE RECURSOS DISTRIBUIDORA DE TÍTULOS E VALORES MOBILIÁRIOS S.A.

Data do Termo de Credenciamento: 10/06/2019

Distribuidor: 00.000.000/0001-91 - BANCO DO BRASIL S/A.

Data do Termo de Credenciamento: 10/06/2019





APLICAÇÕES E RESGATES

DADOS COMPLEMENTARES DO ATIVO

Detalhes da Operação

Data de Início FI: 28/04/2011	Taxa Adm (%):	Ag. Class. Risco:
Índ de Ref.: IDKA	Tx Performance (%):	Descrição:
Descrição:	Tx Performance (Índ. de Ref):	Classificação do FI:
Carência (dias):	Descrição:	Data Listagem Bolsa:
Resgate (dias): 1	Tx Performance (% a Superar):	Cód. Negociação Bolsa:

Fundo Destinado à Categoria de Investidor: Investidor em Geral

Fundo Investe em Cotas de Outros Fundos? Não

Emissores Privados

Há ativos financeiros não emitidos por instituição financeira?	Há ativos financeiros que não são cotas de classe sênior de FIDC?
Há ativos financeiros não emitidos por companhias abertas, operacionais e registradas na CVM?	Há ativos financeiros ou que os respectivos emissores não são considerados de baixo risco de
Há ativos financeiros emitidos por securitizadoras (CRI ou CRA)?	

DADOS DA OPERAÇÃO

Descrição da Operação: Aplicação de recursos resgatados no BB PREVIDENCIÁRIO IMA B +5 objetivo de diversificação, operação em conformidade com a Política de Investimentos 2019 e autorizada pelo Conselho Deliberativo, Conselho Fiscal e Comitê de Investimentos.

Características dos Ativos: O fundo de Renda Fixa acompanha o sub-índice IKA 2, aplicando seus recursos em Títulos Públicos Federais. Além disso, deverá manter suas aplicações em ativos cuja rentabilidade esteja atrelada a variação na taxa de juros doméstica e risco alto

Compatibilidade da aplicação com obrigações presentes e futuras do RPPS: Não há necessidade de Atestado de Compatibilidade em razão do prazo curto da carência e/ou resgate.





APLICAÇÕES E RESGATES

DADOS DA OPERAÇÃO

Análise/Parecer do Colegiado Deliberativo e Comitê de Investimentos, conforme previsto na legislação do RPPS: Operação autorizada pelo Comitê de Investimento por meio de estudo técnico e/ou planilhas de planejamento de aplicações e resgates.

Outras observações:

Proponente da Operação: JACQUELINE DA SILVA CAMPELO - XXX.XXX.XXX-XX

Gestor ou Autorizador da Operação: FRANCISCO BARRETO DE MENEZES LEITE - XXX.XXX.XXX-XX

Ativo em Enquadramento: Não

DADOS DA APR

Plano/Fundo Constituído: 06.234.755/0001-37 - PLANO FINANCEIRO

Carteira Administrada:

Identificação do Ativo

Fundo: 11.328.882/0001-35 - BB PREVIDENCIÁRIO RENDA FIXA IRF-M1 TÍTULOS PÚBLICOS FUNDO DE INVESTIMENTO EM COTAS DE FI

Operações

TipoAplicação Inicial / Compra / Aporte ou Vinculação de Bens	Quantidade de Cotas	Valor da Cota
	949927.8781690000	R\$ 2,63
Data da Operação: 24/12/2019	Quantidade antes: 0E-10	Valor da Operação: R\$ 2.500.000,00
Data de Liquidação: null	Quantidade após: 949927.8781690000	Patrimônio Líquido do Fundo: R\$ 7.019.973.820,20
Agência/Conta: 1361 / 155276 - 1 Banco do Brasil S.A.		

Instituições

Administrador: 30.822.936/0001-69 - BB GESTÃO DE RECURSOS DISTRIBUIDORA DE TÍTULOS E VALORES MOBILIÁRIOS S.A.

Data do Termo de Credenciamento: 10/06/2019

Gestor: 30.822.936/0001-69 - BB GESTÃO DE RECURSOS DISTRIBUIDORA DE TÍTULOS E VALORES MOBILIÁRIOS S.A.

Data do Termo de Credenciamento: 10/06/2019

Distribuidor: 00.000.000/0001-91 - BANCO DO BRASIL S/A.

Data do Termo de Credenciamento: 10/06/2019





MINISTÉRIO DA PREVIDÊNCIA SOCIAL - MPS

SECRETARIA DE POLÍTICAS DE PREVIDÊNCIA SOCIAL - SPPS

DEPARTAMENTO DOS REGIMES DE PREVIDÊNCIA NO SERVIÇO PÚBLICO - DRPSP

APLICAÇÕES E RESGATES

DADOS COMPLEMENTARES DO ATIVO

Detalhes da Operação

Data de Início FI: 08/12/2009

Taxa Adm (%):

Ag. Class. Risco:

Índ de Ref.: IRF-M 1

Tx Performance (%):

Descrição:

Descrição:

Tx Performance (Índ. de Ref):

Classificação do FI:

Carência (dias):

Descrição:

Data Listagem Bolsa:

Resgate (dias): 0

Tx Performance (% a Superar):

Cód. Negociação Bolsa:

Fundo Destinado à Categoria de Investidor: Investidor em Geral

Fundo Investe em Cotas de Outros Fundos? Sim

Emissores Privados

Há ativos financeiros não emitidos por instituição financeira?

Há ativos financeiros que não são cotas de classe sênior de FIDC?

Há ativos financeiros não emitidos por companhias abertas, operacionais e registradas na CVM?

Há ativos financeiros ou que os respectivos emissores não são considerados de baixo risco de

Há ativos financeiros emitidos por securitizadoras (CRI ou CRA)?

DADOS DA OPERAÇÃO

Descrição da Operação: Aplicação de recursos resgatados no BB PREVIDENCIÁRIO IMA B +5 objetivo de diversificação, operação em conformidade com a Política de Investimentos 2019 e autorizada pelo Conselho Deliberativo, Conselho Fiscal e Comitê de Investimentos.

Acesse em: <https://etc.ce.gov.br/epp/validaDoc.seam> Código do documento: e8da7c77-867d-4f03-820f-bfdaaf448f01





MINISTÉRIO DA PREVIDÊNCIA SOCIAL - MPS

SECRETARIA DE POLÍTICAS DE PREVIDÊNCIA SOCIAL - SPPS

DEPARTAMENTO DOS REGIMES DE PREVIDÊNCIA NO SERVIÇO PÚBLICO - DRPSP

APLICAÇÕES E RESGATES

DADOS DA OPERAÇÃO

Características dos Ativos: O fundo de Renda Fixa acompanha o sub-índice IRF M 1, aplicando seus recursos em Títulos Públicos Federais. Além disso, deverá manter suas aplicações em ativos cuja rentabilidade esteja atrelada a variação na taxa de juros doméstica e risco baixo.

Compatibilidade da aplicação com obrigações presentes e futuras do RPPS: Não há necessidade de Atestado de Compatibilidade em razão do prazo curto da carência e/ou resgate.

Análise/Parecer do Colegiado Deliberativo e Comitê de Investimentos, conforme previsto na legislação do RPPS: A operação foi autorizada pelo Comitê de Investimento por meio de estudo técnico e/ou planilhas de planejamento de aplicações e resgates.

Outras observações:

Proponente da Operação: JACQUELINE DA SILVA CAMPELO - XXX.XXX.XXX-XX

Gestor ou Autorizador da Operação: FRANCISCO BARRETO DE MENEZES LEITE - XXX.XXX.XXX-XX

Ativo em Enquadramento: Não

DADOS DA APR





MINISTÉRIO DA PREVIDÊNCIA SOCIAL - MPS

SECRETARIA DE POLÍTICAS DE PREVIDÊNCIA SOCIAL - SPPS

DEPARTAMENTO DOS REGIMES DE PREVIDÊNCIA NO SERVIÇO PÚBLICO - DRPSP

APLICAÇÕES E RESGATES

Plano/Fundo Constituído: 06.234.755/0001-37 - PLANO PREVIDENCIÁRIO

Carteira Administrada:

Identificação do Ativo

Fundo: 11.328.882/0001-35 - BB PREVIDENCIÁRIO RENDA FIXA IRF-M1 TÍTULOS PÚBLICOS FUNDO DE INVESTIMENTO EM COTAS DE FI

Operações

TipoAplicação Inicial / Compra / Aporte ou Vinculação de Bens	Quantidade de Cotas:	Valor da CotaR\$
	151988.4605070000	R\$ 2,63
Data da Operação24/12/2019	Quantidade antes0E-10	Valor da OperaçãoR\$ 400.000,00
Data de Liquidação: null	Quantidade após:151988.4605070000	Patrimônio Líquido do FundoR\$ 7.019.973.820,20
Agência/Conta:1361 / 530417 - 1 Banco do Brasil S.A.		

Instituições

Administrador:30.822.936/0001-69 - BB GESTÃO DE RECURSOS DISTRIBUIDORA DE TÍTULOS E VALORES MOBILIÁRIOS S.A.

Data do Termo de Credenciamento: 10/06/2019

Gestor:30.822.936/0001-69 - BB GESTÃO DE RECURSOS DISTRIBUIDORA DE TÍTULOS E VALORES MOBILIÁRIOS S.A.

Data do Termo de Credenciamento: 10/06/2019

Distribuidor:00.000.000/0001-91 - BANCO DO BRASIL S/A.

Data do Termo de Credenciamento: 10/06/2019

DADOS COMPLEMENTARES DO ATIVO





APLICAÇÕES E RESGATES

DADOS COMPLEMENTARES DO ATIVO

Detalhes da Operação

Data de Início FI: 08/12/2009	Taxa Adm (%):	Ag. Class. Risco:
Índ de Ref.: IRF-M 1	Tx Performance (%):	Descrição:
Descrição:	Tx Performance (Índ. de Ref):	Classificação do FI:
Carência (dias):	Descrição:	Data Listagem Bolsa:
Resgate (dias): 0	Tx Performance (% a Superar):	Cód. Negociação Bolsa:

Fundo Destinado à Categoria de Investidor: Investidor em Geral

Fundo Investe em Cotas de Outros Fundos? Sim

Emissores Privados

Há ativos financeiros não emitidos por instituição financeira?	Há ativos financeiros que não são cotas de classe sênior de FIDC?
Há ativos financeiros não emitidos por companhias abertas, operacionais e registradas na CVM?	Há ativos financeiros ou que os respectivos emissores não são considerados de baixo risco de
Há ativos financeiros emitidos por securitizadoras (CRI ou CRA)?	

DADOS DA OPERAÇÃO

Descrição da Operação: Aplicação de recursos resgatados no BB PREVIDENCIÁRIO IMA B +5 objetivo de diversificação, operação em conformidade com a Política de Investimentos 2019 e autorizada pelo Conselho Deliberativo, Conselho Fiscal e Comitê de Investimentos.





MINISTÉRIO DA PREVIDÊNCIA SOCIAL - MPS

SECRETARIA DE POLÍTICAS DE PREVIDÊNCIA SOCIAL - SPPS

DEPARTAMENTO DOS REGIMES DE PREVIDÊNCIA NO SERVIÇO PÚBLICO - DRPSP

APLICAÇÕES E RESGATES

DADOS DA OPERAÇÃO

Características dos Ativos: O fundo de Renda Fixa acompanha o sub-índice IRF M 1 aplicando seus recursos em Títulos Públicos Federais. Além disso, deverá manter suas aplicações em ativos cuja rentabilidade esteja atrelada a variação na taxa de juros doméstica e risco baixo.

Compatibilidade da aplicação com obrigações presentes e futuras do RPPS: Não há necessidade de Atestado de Compatibilidade em razão do prazo curto da carência e/ou resgate.

Análise/Parecer do Colegiado Deliberativo e Comitê de Investimentos, conforme previsto na legislação do RPPS: Não há necessidade de Atestado de Compatibilidade em razão do prazo curto da carência e/ou resgate.

Outras observações:

Proponente da Operação: JACQUELINE DA SILVA CAMPELO - XXX.XXX.XXX-XX

Gestor ou Autorizador da Operação: FRANCISCO BARRETO DE MENEZES LEITE - XXX.XXX.XXX-XX

Ativo em Enquadramento: Não

DADOS DA APR





APLICAÇÕES E RESGATES

Plano/Fundo Constituído: 06.234.755/0001-37 - TAXA DE ADMINISTRAÇÃO

Carteira Administrada:

Identificação do Ativo

Fundo: 13.455.117/0001-01 - SANTANDER FIC IMA B 5 TIT PUB RF

Operações

TipoAplicação Inicial / Compra / Aporte ou Vinculação de Bens	Quantidade de Cotas:16434.7998750000	Valor da CotaR\$ 25,27
Data da Operação23/12/2019	Quantidade antes0E-10	Valor da OperaçãoR\$ 415.291,29
Data de Liquidação:null	Quantidade após:16434.7998750000	Patrimônio Líquido do FundoR\$ 1.258.594.832,44
Agência/Conta4025 / 130001042 - 33 Banco Santander (Brasil) S.A.		

Instituições

Administrador90.400.888/0001-42 - BANCO SANTANDER (BRASIL) S.A.

Data do Termo de Credenciamento:10/06/2019

Gestor10.231.177/0001-52 - Santander Brasil Gestao De Recursos Ltda

Data do Termo de Credenciamento:10/06/2019

Distribuidor90.400.888/0001-42 - BANCO SANTANDER (BRASIL) S.A.

Data do Termo de Credenciamento:10/06/2019

DADOS COMPLEMENTARES DO ATIVO





MINISTÉRIO DA PREVIDÊNCIA SOCIAL - MPS

SECRETARIA DE POLÍTICAS DE PREVIDÊNCIA SOCIAL - SPPS

DEPARTAMENTO DOS REGIMES DE PREVIDÊNCIA NO SERVIÇO PÚBLICO - DRPSP

APLICAÇÕES E RESGATES

DADOS COMPLEMENTARES DO ATIVO

Detalhes da Operação

Data de Início FI: 06/09/2011

Taxa Adm (%):

Ag. Class. Risco:

Índ de Ref.: IMA-B 5

Tx Performance (%):

Descrição:

Descrição:

Tx Performance (Índ. de Ref):

Classificação do FI:

Carência (dias):

Descrição:

Data Listagem Bolsa:

Resgate (dias): 1

Tx Performance (% a Superar):

Cód. Negociação Bolsa:

Fundo Destinado à Categoria de Investidor: Investidor em Geral

Fundo Investe em Cotas de Outros Fundos? Sim

Emissores Privados

Há ativos financeiros não emitidos por instituição financeira?

Há ativos financeiros que não são cotas de classe sênior de FIDC?

Há ativos financeiros não emitidos por companhias abertas, operacionais e registradas na CVM?

Há ativos financeiros ou que os respectivos emissores não são considerados de baixo risco de

Há ativos financeiros emitidos por securitizadoras (CRI ou CRA)?

DADOS DA OPERAÇÃO

Descrição da Operação: Aplicação de recursos destinados a realocação fundos do seguimento de renda fixa com objetivo de diversificação , operação em conformidade com a Política de Investimentos 2019 e autorizada pelo Conselho Deliberativo, Conselho Fiscal e Comitê de Investimentos.

Acesse em: <https://etc.ce.gov.br/epp/validaDoc.seam> Código do documento: e8da7c77-867d-4f03-820f-bfdaa1448f01





MINISTÉRIO DA PREVIDÊNCIA SOCIAL - MPS

SECRETARIA DE POLÍTICAS DE PREVIDÊNCIA SOCIAL - SPPS

DEPARTAMENTO DOS REGIMES DE PREVIDÊNCIA NO SERVIÇO PÚBLICO - DRPSP

APLICAÇÕES E RESGATES

DADOS DA OPERAÇÃO

Características dos Ativos: O fundo de Renda Fixa acompanha o sub-índice IMA-B, aplicando seus recursos em Títulos Públicos Federais. Além disso, deverá manter suas aplicações em ativos cuja rentabilidade esteja atrelada a variação na taxa de juros doméstica e risco alto.

Compatibilidade da aplicação com obrigações presentes e futuras do RPPS: Não há necessidade de Atestado de Compatibilidade em razão do prazo curto da carência e/ou resgate.

Análise/Parecer do Colegiado Deliberativo e Comitê de Investimentos, conforme previsto na legislação do RPPS: A operação foi autorizada pelo Comitê de Investimento por meio de estudo técnico e/ou planilhas de planejamento de aplicações e resgates.

Outras observações:

Proponente da Operação: JACQUELINE DA SILVA CAMPELO - XXX.XXX.XXX-XX

Gestor ou Autorizador da Operação: FRANCISCO BARRETO DE MENEZES LEITE - XXX.XXX.XXX-XX

Ativo em Enquadramento: Não

DADOS DA APR





MINISTÉRIO DA PREVIDÊNCIA SOCIAL - MPS

SECRETARIA DE POLÍTICAS DE PREVIDÊNCIA SOCIAL - SPPS

DEPARTAMENTO DOS REGIMES DE PREVIDÊNCIA NO SERVIÇO PÚBLICO - DRPSP

APLICAÇÕES E RESGATES

Plano/Fundo Constituído: 06.234.755/0001-37 - PLANO FINANCEIRO

Carteira Administrada:

Identificação do Ativo

Fundo: 23.215.097/0001-55 - CAIXA FIC BRASIL GESTÃO ESTRATÉGICA

Operações

TipoAplicação Inicial / Compra / Aporte ou Vinculação de Bens	Quantidade de Cotas:1761168.6269640000	Valor da CotaR\$ 1,42
Data da Operação30/12/2019	Quantidade antes0E-10	Valor da OperaçãoR\$ 2.500.000,00
Data de Liquidação:null	Quantidade após:1761168.6269640000	Patrimônio Líquido do FundoR\$ 9.817.041.384,17
Agência/Conta2191 / 650 - 104 Caixa Econômica Federal		

Instituições

Administrador00.360.305/0001-04 - CAIXA ECONÔMICA FEDERAL

Data do Termo de Credenciamento:10/06/2019

Gestor00.360.305/0001-04 - CAIXA ECONÔMICA FEDERAL

Data do Termo de Credenciamento:10/06/2019

Distribuidor00.360.305/0001-04 - CAIXA ECONÔMICA FEDERAL

Data do Termo de Credenciamento:10/06/2019

DADOS COMPLEMENTARES DO ATIVO





APLICAÇÕES E RESGATES

DADOS COMPLEMENTARES DO ATIVO

Detalhes da Operação

Data de Início FI: 04/11/2016

Taxa Adm (%):

Ag. Class. Risco:

Índ de Ref.: IPCA

Tx Performance (%):

Descrição:

Descrição:

Tx Performance (Índ. de Ref):

Classificação do FI:

Carência (dias):

Descrição:

Data Listagem Bolsa:

Resgate (dias): 0

Tx Performance (% a Superar):

Cód. Negociação Bolsa:

Fundo Destinado à Categoria de Investidor: Investidor em Geral

Fundo Investe em Cotas de Outros Fundos? Sim

Emissores Privados

Há ativos financeiros não emitidos por instituição financeira?

Há ativos financeiros que não são cotas de classe sênior de FIDC?

Há ativos financeiros não emitidos por companhias abertas, operacionais e registradas na CVM?

Há ativos financeiros ou que os respectivos emissores não são considerados de baixo risco de

Há ativos financeiros emitidos por securitizadoras (CRI ou CRA)?

DADOS DA OPERAÇÃO

Descrição da Operação: Aplicação de recursos resgatados do seguimento de renda variável com objetivo de diversificação, operação em conformidade com a Política de Investimentos 2019 e autorizada pelo Conselho Deliberativo, Conselho Fiscal e Comitê de Investimentos.





MINISTÉRIO DA PREVIDÊNCIA SOCIAL - MPS

SECRETARIA DE POLÍTICAS DE PREVIDÊNCIA SOCIAL - SPPS

DEPARTAMENTO DOS REGIMES DE PREVIDÊNCIA NO SERVIÇO PÚBLICO - DRPSP

APLICAÇÕES E RESGATES

DADOS DA OPERAÇÃO

Características dos Ativos: O fundo de Renda Fixa seus recursos preponderantemente em cotas de fundos de investimento. A rentabilidade do fundo varia conforme a taxa de juros sendo classificado como risco alto.

Compatibilidade da aplicação com obrigações presentes e futuras do RPPS: Não há necessidade de Atestado de Compatibilidade em razão do prazo curto da carência e/ou resgate.

Análise/Parecer do Colegiado Deliberativo e Comitê de Investimentos, conforme previsto na legislação do RPPS: A operação foi autorizada pelo Comitê de Investimento por meio de estudo técnico e/ou planilhas de planejamento de aplicações e resgates.

Outras observações:

Proponente da Operação: JACQUELINE DA SILVA CAMPELO - XXX.XXX.XXX-XX

Gestor ou Autorizador da Operação: FRANCISCO BARRETO DE MENEZES LEITE - XXX.XXX.XXX-XX

Ativo em Enquadramento: Não

DADOS DA APR





APLICAÇÕES E RESGATES

Plano/Fundo Constituído: 06.234.755/0001-37 - PLANO FINANCEIRO

Carteira Administrada:

Identificação do Ativo

Fundo: 14.504.578/0001-90 - SANTANDER FUNDO DE INVESTIMENTO EM COTAS DE FUNDOS DE INVESTIMENTO IMA-B INSTITUCIONAL TP RF LP

Operações

TipoAplicação Inicial / Compra / Aporte ou Vinculação de Bens	Quantidade de Cotas: 28663.6981620000	Valor da CotaR\$ 26,80
Data da Operação06/12/2019	Quantidade antes0E-10	Valor da OperaçãoR\$ 768.312,03
Data de Liquidação: null	Quantidade após28663.6981620000	Patrimônio Líquido do FundoR\$ 1.037.648.966,57
Agência/Conta4025 / 130000955 - 33 Banco Santander (Brasil) S.A.		

Instituições

Administrador90.400.888/0001-42 - BANCO SANTANDER (BRASIL) S.A.

Data do Termo de Credenciamento: 10/06/2019

Gestor10.231.177/0001-52 - Santander Brasil Gestao De Recursos Ltda

Data do Termo de Credenciamento: 10/06/2019

Distribuidor90.400.888/0001-42 - BANCO SANTANDER (BRASIL) S.A.

Data do Termo de Credenciamento: 10/06/2019

DADOS COMPLEMENTARES DO ATIVO





MINISTÉRIO DA PREVIDÊNCIA SOCIAL - MPS

SECRETARIA DE POLÍTICAS DE PREVIDÊNCIA SOCIAL - SPPS

DEPARTAMENTO DOS REGIMES DE PREVIDÊNCIA NO SERVIÇO PÚBLICO - DRPSP

APLICAÇÕES E RESGATES

DADOS COMPLEMENTARES DO ATIVO

Detalhes da Operação

Data de Início FI: 29/12/2011

Taxa Adm (%):

Ag. Class. Risco:

Índ de Ref.: IMA-B

Tx Performance (%):

Descrição:

Descrição:

Tx Performance (Índ. de Ref):

Classificação do FI:

Carência (dias):

Descrição:

Data Listagem Bolsa:

Resgate (dias): 1

Tx Performance (% a Superar):

Cód. Negociação Bolsa:

Fundo Destinado à Categoria de Investidor: Investidor em Geral

Fundo Investe em Cotas de Outros Fundos? Sim

Emissores Privados

Há ativos financeiros não emitidos por instituição financeira?

Há ativos financeiros que não são cotas de classe sênior de FIDC?

Há ativos financeiros não emitidos por companhias abertas, operacionais e registradas na CVM?

Há ativos financeiros ou que os respectivos emissores não são considerados de baixo risco de

Há ativos financeiros emitidos por securitizadoras (CRI ou CRA)?

DADOS DA OPERAÇÃO

Descrição da Operação: Aplicação de recursos originados de contribuição previdenciária, operação em conformidade com a Política de Investimentos 2019 e autorizada pelo Conselho Deliberativo, Conselho Fiscal e Comitê de Investimentos.

Acesse em: <https://etc.ice.pe.gov.br/epp/validaDoc.seam> Código do documento: e8dafc77-867d-4f03-820f-bfdaaf448f01





MINISTÉRIO DA PREVIDÊNCIA SOCIAL - MPS

SECRETARIA DE POLÍTICAS DE PREVIDÊNCIA SOCIAL - SPPS

DEPARTAMENTO DOS REGIMES DE PREVIDÊNCIA NO SERVIÇO PÚBLICO - DRPSP

APLICAÇÕES E RESGATES

DADOS DA OPERAÇÃO

Características dos Ativos: O fundo de Renda Fixa acompanha o sub-índice IMA-B, aplicando seus recursos em Títulos Públicos Federais por meio de cotas de outros fundos de investimentos. Além disso, deverá manter suas aplicações em ativos cuja rentabilidade esteja atrelada a variação na taxa de juros doméstica e risco alto.

Compatibilidade da aplicação com obrigações presentes e futuras do RPPS: Não há necessidade de Atestado de Compatibilidade em razão do prazo curto da carência e/ou resgate

Análise/Parecer do Colegiado Deliberativo e Comitê de Investimentos, conforme previsto na legislação do RPPS: Operação foi autorizada pelo Comitê de Investimento por meio de estudo técnico e/ou planilhas de planejamento de aplicações e resgates.

Outras observações:

Proponente da Operação: JACQUELINE DA SILVA CAMPELO - XXX.XXX.XXX-XX

Gestor ou Autorizador da Operação: FRANCISCO BARRETO DE MENEZES LEITE - XXX.XXX.XXX-XX

Ativo em Enquadramento: Não

DADOS DA APR





APLICAÇÕES E RESGATES

Plano/Fundo Constituído: 06.234.755/0001-37 - PLANO FINANCEIRO

Carteira Administrada:

Identificação do Ativo

Fundo: 14.504.578/0001-90 - SANTANDER FUNDO DE INVESTIMENTO EM COTAS DE FUNDOS DE INVESTIMENTO IMA-B INSTITUCIONAL TP RF LP

Operações

TipoNova Aplicação em Ativo Mantido na Carteira	Quantidade de Cotas:7447.4237120000	Valor da CotaR\$ 26,85
Data da Operação09/12/2019	Quantidade antes28663.6981620000	Valor da OperaçãoR\$ 200.000,00
Data de Liquidação:null	Quantidade após36111.1218740000	Patrimônio Líquido do FundoR\$ 1.039.806.481,97
Agência/Conta4025 / 130000955 - 33 Banco Santander (Brasil) S.A.		

Instituições

Administrador90.400.888/0001-42 - BANCO SANTANDER (BRASIL) S.A.

Data do Termo de Credenciamento:10/06/2019

Gestor10.231.177/0001-52 - Santander Brasil Gestao De Recursos Ltda

Data do Termo de Credenciamento:10/06/2019

Distribuidor90.400.888/0001-42 - BANCO SANTANDER (BRASIL) S.A.

Data do Termo de Credenciamento:10/06/2019

DADOS COMPLEMENTARES DO ATIVO





APLICAÇÕES E RESGATES

DADOS COMPLEMENTARES DO ATIVO

Detalhes da Operação

Data de Início FI:	Taxa Adm (%):	Ag. Class. Risco:
Índ de Ref.:	Tx Performance (%):	Descrição:
Descrição:	Tx Performance (Índ. de Ref):	Classificação do FI:
Carência (dias):	Descrição:	Data Listagem Bolsa:
Resgate (dias):	Tx Performance (% a Superar):	Cód. Negociação Bolsa:

Fundo Destinado à Categoria de Investidor:

Fundo Investe em Cotas de Outros Fundos? Não

Emissores Privados

Há ativos financeiros não emitidos por instituição financeira?	Há ativos financeiros que não são cotas de classe sênior de FIDC?
Há ativos financeiros não emitidos por companhias abertas, operacionais e registradas na CVM?	Há ativos financeiros ou que os respectivos emissores não são considerados de baixo risco de
Há ativos financeiros emitidos por securitizadoras (CRI ou CRA)?	

DADOS DA OPERAÇÃO

Descrição da Operação: Aplicação de recursos originados de contribuições previdenciárias, operação em conformidade com a Política de Investimentos 2019 e autorizada pelo Conselho Deliberativo, Conselho Fiscal e Comitê de Investimentos.

Características dos Ativos: O fundo de Renda Fixa acompanha o sub-índice IMA-B, aplicando seus recursos em Títulos Públicos Federais por meio de cotas de outros Fundos de investimentos. Além disso, deverá manter suas aplicações em ativos cuja rentabilidade esteja atrelada a variação na taxa de juros doméstica e risco alto

Compatibilidade da aplicação com obrigações presentes e futuras do RPPS: Não há necessidade de Atestado de Compatibilidade em razão do prazo curto da carência e/ou resgate.





APLICAÇÕES E RESGATES

DADOS DA OPERAÇÃO

Análise/Parecer do Colegiado Deliberativo e Comitê de Investimentos, conforme previsto na legislação do RPPS: Operação foi autorizada pelo Comitê de Investimento por meio de estudo técnico e/ou planilhas de planejamento de aplicações e resgates.

Outras observações:

Proponente da Operação: JACQUELINE DA SILVA CAMPELO - XXX.XXX.XXX-XX

Gestor ou Autorizador da Operação: FRANCISCO BARRETO DE MENEZES LEITE - XXX.XXX.XXX-XX

Ativo em Enquadramento: Não

DADOS DA APR

Plano/Fundo Constituído: 06.234.755/0001-37 - PLANO FINANCEIRO

Carteira Administrada:

Identificação do Ativo

Fundo: 14.504.578/0001-90 - SANTANDER FUNDO DE INVESTIMENTO EM COTAS DE FUNDOS DE INVESTIMENTO IMA-B INSTITUCIONAL TP RF LP

Operações

TipoResgate / Venda	Quantidade de Cotas: 36111.1218740000	Valor da Cota R\$ 26,99
Data da Operação: 11/12/2019	Quantidade antes: 36111.1218740000	Valor da Operação R\$ 974.726,88
Data de Liquidação: null	Quantidade após: 0E-10	Patrimônio Líquido do Fundo R\$ 1.038.576.306,81
Agência/Conta: 4025 / 130000955 - 33 Banco Santander (Brasil) S.A.		

Instituições

Administrador: 90.400.888/0001-42 - BANCO SANTANDER (BRASIL) S.A.

Data do Termo de Credenciamento: 10/06/2019

Gestor: 10.231.177/0001-52 - Santander Brasil Gestao De Recursos Ltda

Data do Termo de Credenciamento: 10/06/2019

Distribuidor: 90.400.888/0001-42 - BANCO SANTANDER (BRASIL) S.A.

Data do Termo de Credenciamento: 10/06/2019





APLICAÇÕES E RESGATES

DADOS COMPLEMENTARES DO ATIVO

Detalhes da Operação

Data de Início FI:	Taxa Adm (%):	Ag. Class. Risco:
Índ de Ref.:	Tx Performance (%):	Descrição:
Descrição:	Tx Performance (Índ. de Ref):	Classificação do FI:
Carência (dias):	Descrição:	Data Listagem Bolsa:
Resgate (dias):	Tx Performance (% a Superar):	Cód. Negociação Bolsa:

Fundo Destinado à Categoria de Investidor:

Fundo Investe em Cotas de Outros Fundos? Não

Emissores Privados

Há ativos financeiros não emitidos por instituição financeira?	Há ativos financeiros que não são cotas de classe sênior de FIDC?
Há ativos financeiros não emitidos por companhias abertas, operacionais e registradas na CVM?	Há ativos financeiros ou que os respectivos emissores não são considerados de baixo risco de
Há ativos financeiros emitidos por securitizadoras (CRI ou CRA)?	

DADOS DA OPERAÇÃO

Descrição da Operação: Resgate de recursos destinados a realocação fundos do seguimento de renda fixa com objetivo de diversificação, operação em conformidade com a Política de Investimentos 2019 e autorizada pelo Conselho Deliberativo, Conselho Fiscal e Comitê de Investimentos

Características dos Ativos: O fundo de Renda Fixa acompanha o sub-índice IMA-B, aplicando seus recursos em Títulos Públicos Federais por meio de cotas de outros fundos de investimentos. Além disso, deverá manter suas aplicações em ativos cuja rentabilidade esteja atrelada a variação na taxa de juros doméstica e risco alto.

Compatibilidade da aplicação com obrigações presentes e futuras do RPPS: Não há necessidade de Atestado de Compatibilidade em razão do prazo curto da carência e/ou resgate.





APLICAÇÕES E RESGATES

DADOS DA OPERAÇÃO

Análise/Parecer do Colegiado Deliberativo e Comitê de Investimentos, conforme previsto na legislação do RPPS: A operação foi autorizada pelo Comitê de Investimento por meio de estudo técnico e/ou planilhas de planejamento de aplicações e resgates

Outras observações:

Proponente da Operação: JACQUELINE DA SILVA CAMPELO - XXX.XXX.XXX-XX

Gestor ou Autorizador da Operação: FRANCISCO BARRETO DE MENEZES LEITE - XXX.XXX.XXX-XX

Ativo em Enquadramento: Não

DADOS DA APR

Plano/Fundo Constituído: 06.234.755/0001-37 - PLANO FINANCEIRO

Carteira Administrada:

Identificação do Ativo

Fundo: 14.504.578/0001-90 - SANTANDER FUNDO DE INVESTIMENTO EM COTAS DE FUNDOS DE INVESTIMENTO IMA-B INSTITUCIONAL TP RF LP

Operações

TipoNova Aplicação em Ativo Mantido na Carteira	Quantidade de Cotas:5951.9132580000	Valor da CotaR\$ 26,88
Data da Operação27/12/2019	Quantidade antes0E-10	Valor da OperaçãoR\$ 160.000,00
Data de Liquidação: null	Quantidade após5951.9132580000	Patrimônio Líquido do FundoR\$ 1.002.628.553,38
Agência/Conta4025 / 130000955 - 33 Banco Santander (Brasil) S.A.		

Instituições

Administrador90.400.888/0001-42 - BANCO SANTANDER (BRASIL) S.A.

Data do Termo de Credenciamento:10/06/2019

Gestor:10.231.177/0001-52 - Santander Brasil Gestao De Recursos Ltda

Data do Termo de Credenciamento:10/06/2019

Distribuidor90.400.888/0001-42 - BANCO SANTANDER (BRASIL) S.A.

Data do Termo de Credenciamento:10/06/2019





APLICAÇÕES E RESGATES

DADOS COMPLEMENTARES DO ATIVO

Detalhes da Operação

Data de Início FI:	Taxa Adm (%):	Ag. Class. Risco:
Índ de Ref.:	Tx Performance (%):	Descrição:
Descrição:	Tx Performance (Índ. de Ref):	Classificação do FI:
Carência (dias):	Descrição:	Data Listagem Bolsa:
Resgate (dias):	Tx Performance (% a Superar):	Cód. Negociação Bolsa:

Fundo Destinado à Categoria de Investidor:

Fundo Investe em Cotas de Outros Fundos? Não

Emissores Privados

Há ativos financeiros não emitidos por instituição financeira?	Há ativos financeiros que não são cotas de classe sênior de FIDC?
Há ativos financeiros não emitidos por companhias abertas, operacionais e registradas na CVM?	Há ativos financeiros ou que os respectivos emissores não são considerados de baixo risco de
Há ativos financeiros emitidos por securitizadoras (CRI ou CRA)?	

DADOS DA OPERAÇÃO

Descrição da Operação: Aplicação de recursos originados de contribuições previdenciárias, operação em conformidade com a Política de Investimentos 2019 e autorizada pelo Conselho Deliberativo, Conselho Fiscal e Comitê de Investimentos.

Características dos Ativos: O fundo de Renda Fixa acompanha o sub-índice IMA-B, aplicando em cotas de fundos que compram títulos públicos federais. Além disso, deverá manter suas aplicações em ativos cuja rentabilidade esteja atrelada a variação na taxa de juros doméstica e risco alto

Compatibilidade da aplicação com obrigações presentes e futuras do RPPS: Não há necessidade de Atestado de Compatibilidade em razão do prazo curto da carência e/ou resgate.





APLICAÇÕES E RESGATES

DADOS DA OPERAÇÃO

Análise/Parecer do Colegiado Deliberativo e Comitê de Investimentos, conforme previsto na legislação do RPPS: A operação foi autorizada pelo Comitê de Investimento por meio de estudo técnico e/ou planilhas de planejamento de aplicações e resgates.

Outras observações:

Proponente da Operação: JACQUELINE DA SILVA CAMPELO - XXX.XXX.XXX-XX

Gestor ou Autorizador da Operação: FRANCISCO BARRETO DE MENEZES LEITE - XXX.XXX.XXX-XX

Ativo em Enquadramento: Não

DADOS DA APR

Plano/Fundo Constituído: 06.234.755/0001-37 - PLANO PREVIDENCIÁRIO

Carteira Administrada:

Identificação do Ativo

Fundo: 13.455.117/0001-01 - SANTANDER FIC IMA B 5 TIT PUB RF

Operações

TipoAplicação Inicial / Compra / Aporte ou Vinculação de Bens	Quantidade de Cotas: 7900.2006530000	Valor da Cota R\$ 25,32
Data da Operação: 26/12/2019	Quantidade antes: 0E-10	Valor da Operação R\$ 200.000,00
Data de Liquidação: null	Quantidade após: 7900.2006530000	Patrimônio Líquido do Fundo R\$ 1.260.850.002,59
Agência/Conta: 4025 / 450000026 - 33 Banco Santander (Brasil) S.A.		

Instituições

Administrador: 90.400.888/0001-42 - BANCO SANTANDER (BRASIL) S.A.

Data do Termo de Credenciamento: 10/06/2019

Gestor: 10.231.177/0001-52 - Santander Brasil Gestao De Recursos Ltda

Data do Termo de Credenciamento: 10/06/2019

Distribuidor: 90.400.888/0001-42 - BANCO SANTANDER (BRASIL) S.A.

Data do Termo de Credenciamento: 10/06/2019





APLICAÇÕES E RESGATES

DADOS COMPLEMENTARES DO ATIVO

Detalhes da Operação

Data de Início FI: 06/09/2011

Taxa Adm (%):

Ag. Class. Risco:

Índ de Ref.: IMA-B 5

Tx Performance (%):

Descrição:

Descrição:

Tx Performance (Índ. de Ref):

Classificação do FI:

Carência (dias):

Descrição:

Data Listagem Bolsa:

Resgate (dias): 1

Tx Performance (% a Superar):

Cód. Negociação Bolsa:

Fundo Destinado à Categoria de Investidor: Investidor em Geral

Fundo Investe em Cotas de Outros Fundos? Sim

Emissores Privados

Há ativos financeiros não emitidos por instituição financeira?

Há ativos financeiros que não são cotas de classe sênior de FIDC?

Há ativos financeiros não emitidos por companhias abertas, operacionais e registradas na CVM?

Há ativos financeiros ou que os respectivos emissores não são considerados de baixo risco de

Há ativos financeiros emitidos por securitizadoras (CRI ou CRA)?

DADOS DA OPERAÇÃO

Descrição da Operação: Aplicação de recursos resgatados do seguimento de renda fixa com objetivo de diversificação, operação em conformidade com a Política de Investimentos 2019 e autorizada pelo Conselho Deliberativo, Conselho Fiscal e Comitê de investimentos.





MINISTÉRIO DA PREVIDÊNCIA SOCIAL - MPS

SECRETARIA DE POLÍTICAS DE PREVIDÊNCIA SOCIAL - SPPS

DEPARTAMENTO DOS REGIMES DE PREVIDÊNCIA NO SERVIÇO PÚBLICO - DRPSP

APLICAÇÕES E RESGATES

DADOS DA OPERAÇÃO

Características dos Ativos: O fundo de Renda Fixa acompanha o sub-índice IMA-B 5, aplicando seus recursos em Fundos de Investimentos que compram Títulos Públicos Federais até 5 anos. Além disso, deverá manter suas aplicações em ativos cuja rentabilidade esteja atrelada a variação na taxa de juros doméstica e risco alto.

Compatibilidade da aplicação com obrigações presentes e futuras do RPPS: Não há necessidade de Atestado de Compatibilidade em razão do prazo curto da carência e/ou resgate

Análise/Parecer do Colegiado Deliberativo e Comitê de Investimentos, conforme previsto na legislação do RPPS: A operação foi autorizada pelo Comitê de Investimento por meio de estudo técnico e/ou planilhas de planejamento de aplicações e resgates.

Outras observações:

Proponente da Operação: JACQUELINE DA SILVA CAMPELO - XXX.XXX.XXX-XX

Gestor ou Autorizador da Operação: FRANCISCO BARRETO DE MENEZES LEITE - XXX.XXX.XXX-XX

Ativo em Enquadramento: Não

DADOS DA APR





MINISTÉRIO DA PREVIDÊNCIA SOCIAL - MPS

SECRETARIA DE POLÍTICAS DE PREVIDÊNCIA SOCIAL - SPPS

DEPARTAMENTO DOS REGIMES DE PREVIDÊNCIA NO SERVIÇO PÚBLICO - DRPSP

APLICAÇÕES E RESGATES

Plano/Fundo Constituído: 06.234.755/0001-37 - PLANO PREVIDENCIÁRIO

Carteira Administrada:

Identificação do Ativo

Fundo: 10.979.017/0001-96 - SANTANDER FIC IRFM1 TP RF

Operações

TipoAplicação Inicial / Compra / Aporte ou Vinculação de Bens	Quantidade de Cotas:15987.0219920000	Valor da CotaR\$ 25,02
Data da Operação23/12/2019	Quantidade antes0E-10	Valor da OperaçãoR\$ 400.000,00
Data de Liquidação:null	Quantidade após:15987.0219920000	Patrimônio Líquido do FundoR\$ 145.105.672,20
Agência/Conta4025 / 450000026 - 33 Banco Santander (Brasil) S.A.		

Instituições

Administrador90.400.888/0001-42 - BANCO SANTANDER (BRASIL) S.A.

Data do Termo de Credenciamento:10/06/2019

Gestor10.231.177/0001-52 - Santander Brasil Gestao De Recursos Ltda

Data do Termo de Credenciamento:10/06/2019

Distribuidor90.400.888/0001-42 - BANCO SANTANDER (BRASIL) S.A.

Data do Termo de Credenciamento:10/06/2019

DADOS COMPLEMENTARES DO ATIVO





APLICAÇÕES E RESGATES

DADOS COMPLEMENTARES DO ATIVO

Detalhes da Operação

Data de Início FI: 07/05/2010

Taxa Adm (%):

Ag. Class. Risco:

Índ de Ref.: IRF-M 1

Tx Performance (%):

Descrição:

Descrição:

Tx Performance (Índ. de Ref):

Classificação do FI:

Carência (dias):

Descrição:

Data Listagem Bolsa:

Resgate (dias): 0

Tx Performance (% a Superar):

Cód. Negociação Bolsa:

Fundo Destinado à Categoria de Investidor: Investidor em Geral

Fundo Investe em Cotas de Outros Fundos? Sim

Emissores Privados

Há ativos financeiros não emitidos por instituição financeira?

Há ativos financeiros que não são cotas de classe sênior de FIDC?

Há ativos financeiros não emitidos por companhias abertas, operacionais e registradas na CVM?

Há ativos financeiros ou que os respectivos emissores não são considerados de baixo risco de

Há ativos financeiros emitidos por securitizadoras (CRI ou CRA)?

DADOS DA OPERAÇÃO

Descrição da Operação: Aplicação de recursos resgatados do seguimento de renda fixa com objetivo de diversificação, operação em conformidade com a Política de Investimentos 2019 e autorizada pelo Conselho Deliberativo, Conselho Fiscal e Comitê de Investimentos





MINISTÉRIO DA PREVIDÊNCIA SOCIAL - MPS

SECRETARIA DE POLÍTICAS DE PREVIDÊNCIA SOCIAL - SPPS

DEPARTAMENTO DOS REGIMES DE PREVIDÊNCIA NO SERVIÇO PÚBLICO - DRPSP

APLICAÇÕES E RESGATES

DADOS DA OPERAÇÃO

Características dos Ativos: O fundo de Renda Fixa acompanha o sub-índice IRF M 1, aplicando seus recursos em cotas de fundos de investimentos que compra em Títulos Públicos Federais. Além disso, deverá manter suas aplicações em ativos cuja rentabilidade esteja atrelada a variação na taxa de juros doméstica e risco baixo.

Compatibilidade da aplicação com obrigações presentes e futuras do RPPS: Não há necessidade de Atestado de Compatibilidade em razão do prazo curto da carência e/ou resgate

Análise/Parecer do Colegiado Deliberativo e Comitê de Investimentos, conforme previsto na legislação do RPPS: A operação foi autorizada pelo Comitê de Investimento por meio de estudo técnico e/ou planilhas de planejamento de aplicações e resgates

Outras observações:

Proponente da Operação: JACQUELINE DA SILVA CAMPELO - XXX.XXX.XXX-XX

Gestor ou Autorizador da Operação: FRANCISCO BARRETO DE MENEZES LEITE - XXX.XXX.XXX-XX

Ativo em Enquadramento: Não

DADOS DA APR





APLICAÇÕES E RESGATES

Plano/Fundo Constituído: 06.234.755/0001-37 - PLANO PREVIDENCIÁRIO

Carteira Administrada:

Identificação do Ativo

Fundo: 10.979.017/0001-96 - SANTANDER FIC IRFM1 TP RF

Operações

TipoResgate / Venda	Quantidade de Cotas:	Valor da CotaR\$
	11985.7335740000	25,03
Data da Operação:26/12/2019	Quantidade antes:15987.0219920000	Valor da OperaçãoR\$ 300.000,00
Data de Liquidação: null	Quantidade após:4001.2884180000	Patrimônio Líquido do FundoR\$ 154.899.550,48
Agência/Conta:4025 / 450000026 - 33 Banco Santander (Brasil) S.A.		

Instituições

Administrador:90.400.888/0001-42 - BANCO SANTANDER (BRASIL) S.A.

Data do Termo de Credenciamento: 10/06/2019

Gestor:10.231.177/0001-52 - Santander Brasil Gestao De Recursos Ltda

Data do Termo de Credenciamento: 10/06/2019

Distribuidor:90.400.888/0001-42 - BANCO SANTANDER (BRASIL) S.A.

Data do Termo de Credenciamento: 10/06/2019

DADOS COMPLEMENTARES DO ATIVO





APLICAÇÕES E RESGATES

DADOS COMPLEMENTARES DO ATIVO

Detalhes da Operação

Data de Início FI:	Taxa Adm (%):	Ag. Class. Risco:
Índ de Ref.:	Tx Performance (%):	Descrição:
Descrição:	Tx Performance (Índ. de Ref):	Classificação do FI:
Carência (dias):	Descrição:	Data Listagem Bolsa:
Resgate (dias):	Tx Performance (% a Superar):	Cód. Negociação Bolsa:

Fundo Destinado à Categoria de Investidor:

Fundo Investe em Cotas de Outros Fundos? Não

Emissores Privados

Há ativos financeiros não emitidos por instituição financeira?	Há ativos financeiros que não são cotas de classe sênior de FIDC?
Há ativos financeiros não emitidos por companhias abertas, operacionais e registradas na CVM?	Há ativos financeiros ou que os respectivos emissores não são considerados de baixo risco de
Há ativos financeiros emitidos por securitizadoras (CRI ou CRA)?	

DADOS DA OPERAÇÃO

Descrição da Operação: Resgate de recursos destinados a realocação fundos do seguimento de renda fixa com objetivo de diversificação , operação em conformidade com a Política de Investimentos 2019 e autorizada pelo Conselho Deliberativo, Conselho Fiscal e Comitê de Investimentos

Características dos Ativos: O fundo de Renda Fixa acompanha o sub-índice IRF M 1, aplicando seus recursos em cotas de fundos de investimentos que compram Títulos Públicos Federais. Além disso, deverá manter suas aplicações em ativos cuja rentabilidade esteja atrelada a variação na taxa de juros doméstica e risco baixo

Compatibilidade da aplicação com obrigações presentes e futuras do RPPS: Não há necessidade de Atestado de Compatibilidade em razão do prazo curto da carência e/ou resgate.





MINISTÉRIO DA PREVIDÊNCIA SOCIAL - MPS

SECRETARIA DE POLÍTICAS DE PREVIDÊNCIA SOCIAL - SPPS

DEPARTAMENTO DOS REGIMES DE PREVIDÊNCIA NO SERVIÇO PÚBLICO - DRPSP

APLICAÇÕES E RESGATES

DADOS DA OPERAÇÃO

Análise/Parecer do Colegiado Deliberativo e Comitê de Investimentos, conforme previsto na legislação do RPPS: A operação foi autorizada pelo Comitê de Investimento por meio de estudo técnico e/ou planilhas de planejamento de aplicações e resgates.

Outras observações:

Proponente da Operação: JACQUELINE DA SILVA CAMPELO - XXX.XXX.XXX-XX

Gestor ou Autorizador da Operação: FRANCISCO BARRETO DE MENEZES LEITE - XXX.XXX.XXX-XX

Ativo em Enquadramento: Não

DADOS DA APR

Plano/Fundo Constituído: 06.234.755/0001-37 - TAXA DE ADMINISTRAÇÃO

Carteira Administrada:

Identificação do Ativo

Fundo: 06.095.438/0001-87 - SANTANDER FIC FI INSTITUCIONAL RF

Operações

Tipo: Resgate / Venda	Quantidade de Cotas: 97.6863350000	Valor da Cota: R\$ 511,84
Data da Operação: 10/12/2019	Quantidade antes: 1737.8196230000	Valor da Operação: R\$ 50.000,00
Data de Liquidação: null	Quantidade após: 1640.1332880000	Patrimônio Líquido do Fundo: R\$ 839.124.016,42
Agência/Conta: 4025 / 130001042 - 33 Banco Santander (Brasil) S.A.		

Instituições

Administrador: 90.400.888/0001-42 - BANCO SANTANDER (BRASIL) S.A.

Data do Termo de Credenciamento: 10/06/2019

Gestor: 10.231.177/0001-52 - Santander Brasil Gestao De Recursos Ltda

Data do Termo de Credenciamento: 10/06/2019

Distribuidor: 90.400.888/0001-42 - BANCO SANTANDER (BRASIL) S.A.

Data do Termo de Credenciamento: 10/06/2019





APLICAÇÕES E RESGATES

DADOS COMPLEMENTARES DO ATIVO

Detalhes da Operação

Data de Início FI:	Taxa Adm (%):	Ag. Class. Risco:
Índ de Ref.:	Tx Performance (%):	Descrição:
Descrição:	Tx Performance (Índ. de Ref):	Classificação do FI:
Carência (dias):	Descrição:	Data Listagem Bolsa:
Resgate (dias):	Tx Performance (% a Superar):	Cód. Negociação Bolsa:

Fundo Destinado à Categoria de Investidor:

Fundo Investe em Cotas de Outros Fundos? Não

Emissores Privados

Há ativos financeiros não emitidos por instituição financeira?	Não	Há ativos financeiros que não são cotas de classe sênior de FIDC?	Não
Há ativos financeiros não emitidos por companhias abertas, operacionais e registradas na CVM?	Não	Há ativos financeiros ou que os respectivos emissores não são considerados de baixo risco de	Não
Há ativos financeiros emitidos por securitizadoras (CRI ou CRA)?	Não		

DADOS DA OPERAÇÃO

Descrição da Operação: Resgate de recursos originados da taxa administrativa com objetivo de custeio de despesa administrativa, operação em conformidade com a Política de Investimentos 2019 e autorizada pelo Conselho Deliberativo, Conselho Fiscal e Comitê de Investimentos.

Características dos Ativos: O fundo de Renda Fixa acompanha as variações do CDI no curto prazo, aplicando seus recursos preponderantemente em cotas de fundos de investimento. A rentabilidade do fundo varia conforme a taxa de juros sendo classificado como risco muito baixo

Compatibilidade da aplicação com obrigações presentes e futuras do RPPS: Não há necessidade de Atestado de Compatibilidade em razão do prazo curto da carência e/ou resgate.





APLICAÇÕES E RESGATES

DADOS DA OPERAÇÃO

Análise/Parecer do Colegiado Deliberativo e Comitê de Investimentos, conforme previsto na legislação do RPPS: A operação foi autorizada pelo Comitê de Investimento por meio de estudo técnico e/ou planilhas de planejamento de aplicações e resgates.

Outras observações:

Proponente da Operação: JACQUELINE DA SILVA CAMPELO - XXX.XXX.XXX-XX

Gestor ou Autorizador da Operação: FRANCISCO BARRETO DE MENEZES LEITE - XXX.XXX.XXX-XX

Ativo em Enquadramento: Não

DADOS DA APR

Plano/Fundo Constituído: 06.234.755/0001-37 - TAXA DE ADMINISTRAÇÃO

Carteira Administrada:

Identificação do Ativo

Fundo: 06.095.438/0001-87 - SANTANDER FIC FI INSTITUCIONAL RF

Operações

Tipo: Resgate / Venda	Quantidade de Cotas: 48.8088420000	Valor da Cota: R\$ 512,20
Data da Operação: 13/12/2019	Quantidade antes: 1640.1332880000	Valor da Operação: R\$ 25.000,00
Data de Liquidação: null	Quantidade após: 1591.3244460000	Patrimônio Líquido do Fundo: R\$ 840.219.130,54
Agência/Conta: 4025 / 130001042 - 33 Banco Santander (Brasil) S.A.		

Instituições

Administrador: 90.400.888/0001-42 - BANCO SANTANDER (BRASIL) S.A.

Data do Termo de Credenciamento: 10/06/2019

Gestor: 10.231.177/0001-52 - Santander Brasil Gestao De Recursos Ltda

Data do Termo de Credenciamento: 10/06/2019

Distribuidor: 90.400.888/0001-42 - BANCO SANTANDER (BRASIL) S.A.

Data do Termo de Credenciamento: 10/06/2019





APLICAÇÕES E RESGATES

DADOS COMPLEMENTARES DO ATIVO

Detalhes da Operação

Data de Início FI:	Taxa Adm (%):	Ag. Class. Risco:
Índ de Ref.:	Tx Performance (%):	Descrição:
Descrição:	Tx Performance (Índ. de Ref):	Classificação do FI:
Carência (dias):	Descrição:	Data Listagem Bolsa:
Resgate (dias):	Tx Performance (% a Superar):	Cód. Negociação Bolsa:

Fundo Destinado à Categoria de Investidor:

Fundo Investe em Cotas de Outros Fundos? Não

Emissores Privados

Há ativos financeiros não emitidos por instituição financeira?	Não	Há ativos financeiros que não são cotas de classe sênior de FIDC?	Não
Há ativos financeiros não emitidos por companhias abertas, operacionais e registradas na CVM?	Não	Há ativos financeiros ou que os respectivos emissores não são considerados de baixo risco de	Não
Há ativos financeiros emitidos por securitizadoras (CRI ou CRA)?	Não		

DADOS DA OPERAÇÃO

Descrição da Operação: Resgate de recursos originados da taxa administrativa com objetivo de custeio de despesa administrativa, operação em conformidade com a Política de Investimentos 2019 e autorizada pelo Conselho Deliberativo, Conselho Fiscal e Comitê de Investimentos.

Características dos Ativos: O fundo de Renda Fixa acompanha as variações do CDI no curto prazo, aplicando seus recursos preponderantemente em cotas de fundos de investimento. A rentabilidade do fundo varia conforme a taxa de juros sendo classificado como risco muito baixo.

Compatibilidade da aplicação com obrigações presentes e futuras do RPPS: Não há necessidade de Atestado de Compatibilidade em razão do prazo curto da carência e/ou resgate.





APLICAÇÕES E RESGATES

DADOS DA OPERAÇÃO

Análise/Parecer do Colegiado Deliberativo e Comitê de Investimentos, conforme previsto na legislação do RPPS: A operação foi autorizada pelo Comitê de Investimento por meio de estudo técnico e/ou planilhas de planejamento de aplicações e resgates.

Outras observações:

Proponente da Operação: JACQUELINE DA SILVA CAMPELO - XXX.XXX.XXX-XX

Gestor ou Autorizador da Operação: FRANCISCO BARRETO DE MENEZES LEITE - XXX.XXX.XXX-XX

Ativo em Enquadramento: Não

DADOS DA APR

Plano/Fundo Constituído: 06.234.755/0001-37 - TAXA DE ADMINISTRAÇÃO

Carteira Administrada:

Identificação do Ativo

Fundo: 06.095.438/0001-87 - SANTANDER FIC FI INSTITUCIONAL RF

Operações

Tipo: Resgate / Venda	Quantidade de Cotas: 97.6232300000	Valor da Cota: R\$ 512,17
Data da Operação: 17/12/2019	Quantidade antes: 1591.3244460000	Valor da Operação: R\$ 50.000,00
Data de Liquidação: null	Quantidade após: 1493.7012160000	Patrimônio Líquido do Fundo: R\$ 834.534.764,35
Agência/Conta: 4025 / 130001042 - 33 Banco Santander (Brasil) S.A.		

Instituições

Administrador: 90.400.888/0001-42 - BANCO SANTANDER (BRASIL) S.A.

Data do Termo de Credenciamento: 10/06/2019

Gestor: 10.231.177/0001-52 - Santander Brasil Gestao De Recursos Ltda

Data do Termo de Credenciamento: 10/06/2019

Distribuidor: 90.400.888/0001-42 - BANCO SANTANDER (BRASIL) S.A.

Data do Termo de Credenciamento: 10/06/2019





APLICAÇÕES E RESGATES

DADOS COMPLEMENTARES DO ATIVO

Detalhes da Operação

Data de Início FI:	Taxa Adm (%):	Ag. Class. Risco:
Índ de Ref.:	Tx Performance (%):	Descrição:
Descrição:	Tx Performance (Índ. de Ref):	Classificação do FI:
Carência (dias):	Descrição:	Data Listagem Bolsa:
Resgate (dias):	Tx Performance (% a Superar):	Cód. Negociação Bolsa:

Fundo Destinado à Categoria de Investidor:

Fundo Investe em Cotas de Outros Fundos? Não

Emissores Privados

Há ativos financeiros não emitidos por instituição financeira?	Não	Há ativos financeiros que não são cotas de classe sênior de FIDC?	Não
Há ativos financeiros não emitidos por companhias abertas, operacionais e registradas na CVM?	Não	Há ativos financeiros ou que os respectivos emissores não são considerados de baixo risco de	Não
Há ativos financeiros emitidos por securitizadoras (CRI ou CRA)?	Não		

DADOS DA OPERAÇÃO

Descrição da Operação: Resgate de recursos originados da taxa administrativa com objetivo de custeio de despesa administrativa, operação em conformidade com a Política de Investimentos 2019 e autorizada pelo Conselho Deliberativo, Conselho Fiscal e Comitê de Investimentos.

Características dos Ativos: O fundo de Renda Fixa acompanha as variações do CDI no curto prazo, aplicando seus recursos preponderantemente em cotas de fundos de investimento. A rentabilidade do fundo varia conforme a taxa de juros sendo classificado como risco muito baixo

Compatibilidade da aplicação com obrigações presentes e futuras do RPPS: Não há necessidade de Atestado de Compatibilidade em razão do prazo curto da carência e/ou resgate





MINISTÉRIO DA PREVIDÊNCIA SOCIAL - MPS

SECRETARIA DE POLÍTICAS DE PREVIDÊNCIA SOCIAL - SPPS

DEPARTAMENTO DOS REGIMES DE PREVIDÊNCIA NO SERVIÇO PÚBLICO - DRPSP

APLICAÇÕES E RESGATES

DADOS DA OPERAÇÃO

Análise/Parecer do Colegiado Deliberativo e Comitê de Investimentos, conforme previsto na legislação do RPPS: A operação foi autorizada pelo Comitê de Investimento por meio de estudo técnico e/ou planilhas de planejamento de aplicações e resgates.

Outras observações:

Proponente da Operação: JACQUELINE DA SILVA CAMPELO - XXX.XXX.XXX-XX

Gestor ou Autorizador da Operação: FRANCISCO BARRETO DE MENEZES LEITE - XXX.XXX.XXX-XX

Ativo em Enquadramento: Não

DADOS DA APR

Plano/Fundo Constituído: 06.234.755/0001-37 - PLANO FINANCEIRO

Carteira Administrada:

Identificação do Ativo

Fundo: 06.095.438/0001-87 - SANTANDER FIC FI INSTITUCIONAL RF

Operações

Tipo: Resgate / Venda	Quantidade de Cotas: 863.9499760000	Valor da Cota: R\$ 511,36
Data da Operação: 04/12/2019	Quantidade antes: 1769.2705610000	Valor da Operação: R\$ 441.786,26
Data de Liquidação: null	Quantidade após: 905.3205850000	Patrimônio Líquido do Fundo: R\$ 842.931.996,85
Agência/Conta: 4025 / 130000955 - 33 Banco Santander (Brasil) S.A.		

Instituições

Administrador: 90.400.888/0001-42 - BANCO SANTANDER (BRASIL) S.A.

Data do Termo de Credenciamento: 10/06/2019

Gestor: 10.231.177/0001-52 - Santander Brasil Gestao De Recursos Ltda

Data do Termo de Credenciamento: 10/06/2019

Distribuidor: 90.400.888/0001-42 - BANCO SANTANDER (BRASIL) S.A.

Data do Termo de Credenciamento: 10/06/2019





APLICAÇÕES E RESGATES

DADOS COMPLEMENTARES DO ATIVO

Detalhes da Operação

Data de Início FI:	Taxa Adm (%):	Ag. Class. Risco:
Índ de Ref.:	Tx Performance (%):	Descrição:
Descrição:	Tx Performance (Índ. de Ref):	Classificação do FI:
Carência (dias):	Descrição:	Data Listagem Bolsa:
Resgate (dias):	Tx Performance (% a Superar):	Cód. Negociação Bolsa:

Fundo Destinado à Categoria de Investidor:

Fundo Investe em Cotas de Outros Fundos? Não

Emissores Privados

Há ativos financeiros não emitidos por instituição financeira?	Não	Há ativos financeiros que não são cotas de classe sênior de FIDC?	Não
Há ativos financeiros não emitidos por companhias abertas, operacionais e registradas na CVM?	Não	Há ativos financeiros ou que os respectivos emissores não são considerados de baixo risco de	Não
Há ativos financeiros emitidos por securitizadoras (CRI ou CRA)?	Não		

DADOS DA OPERAÇÃO

Descrição da Operação: Resgate de recursos originados de contribuições previdenciárias no plano de custeio financeiro com objetivo de complemento do pagamento de recursos destinados ao custeio previdenciário, operação em conformidade com a Política de Investimentos 2019 e autorizada pelo Conselho Deliberativo, Conselho Fiscal e Comitê de Investimentos.

Características dos Ativos: O fundo de Renda Fixa acompanha as variações do CDI no curto prazo, aplicando seus recursos preponderantemente em cotas de fundos de investimento. A rentabilidade do fundo varia conforme a taxa de juros sendo classificado como risco muito baixo.

Compatibilidade da aplicação com obrigações presentes e futuras do RPPS: Não há necessidade de Atestado de Compatibilidade em razão do prazo curto da carência e/ou resgate.





APLICAÇÕES E RESGATES

DADOS DA OPERAÇÃO

Análise/Parecer do Colegiado Deliberativo e Comitê de Investimentos, conforme previsto na legislação do RPPS: A operação foi autorizada pelo Comitê de Investimento por meio de estudo técnico e/ou planilhas de planejamento de aplicações e resgates.

Outras observações:

Proponente da Operação: JACQUELINE DA SILVA CAMPELO - XXX.XXX.XXX-XX

Gestor ou Autorizador da Operação: FRANCISCO BARRETO DE MENEZES LEITE - XXX.XXX.XXX-XX

Ativo em Enquadramento: Não

DADOS DA APR

Plano/Fundo Constituído: 06.234.755/0001-37 - PLANO FINANCEIRO

Carteira Administrada:

Identificação do Ativo

Fundo: 06.095.438/0001-87 - SANTANDER FIC FI INSTITUCIONAL RF

Operações

TipoNova Aplicação em Ativo Mantido na Carteira	Quantidade de Cotas:390.7453260000	Valor da CotaR\$ 511,84
Data da Operação:10/12/2019	Quantidade antes905.3205850000	Valor da OperaçãoR\$ 200.000,00
Data de Liquidação: null	Quantidade após:1296.0659110000	Patrimônio Líquido do FundoR\$ 839.124.016,42
Agência/Conta4025 / 130000955 - 33 Banco Santander (Brasil) S.A.		

Instituições

Administrador90.400.888/0001-42 - BANCO SANTANDER (BRASIL) S.A.

Data do Termo de Credenciamento:10/06/2019

Gestor:10.231.177/0001-52 - Santander Brasil Gestao De Recursos Ltda

Data do Termo de Credenciamento:10/06/2019

Distribuidor90.400.888/0001-42 - BANCO SANTANDER (BRASIL) S.A.

Data do Termo de Credenciamento:10/06/2019





APLICAÇÕES E RESGATES

DADOS COMPLEMENTARES DO ATIVO

Detalhes da Operação

Data de Início FI:	Taxa Adm (%):	Ag. Class. Risco:
Índ de Ref.:	Tx Performance (%):	Descrição:
Descrição:	Tx Performance (Índ. de Ref):	Classificação do FI:
Carência (dias):	Descrição:	Data Listagem Bolsa:
Resgate (dias):	Tx Performance (% a Superar):	Cód. Negociação Bolsa:

Fundo Destinado à Categoria de Investidor:

Fundo Investe em Cotas de Outros Fundos? Não

Emissores Privados

Há ativos financeiros não emitidos por instituição financeira?	Não	Há ativos financeiros que não são cotas de classe sênior de FIDC?	Não
Há ativos financeiros não emitidos por companhias abertas, operacionais e registradas na CVM?	Não	Há ativos financeiros ou que os respectivos emissores não são considerados de baixo risco de	Não
Há ativos financeiros emitidos por securitizadoras (CRI ou CRA)?	Não		

DADOS DA OPERAÇÃO

Descrição da Operação: Aplicação de recursos originados de contribuições previdenciárias no plano de custeio financeiro, operação em conformidade com a Política de Investimentos 2019 e autorizada pelos órgãos deliberativos. O fundo de Renda Fixa acompanha as variações do CDI no curto prazo , aplicando seus recursos preponderantemente em cotas de fundos de investimento. A rentabilidade do fundo varia co

Características dos Ativos: O fundo de Renda Fixa acompanha as variações do CDI no curto prazo , aplicando seus recursos preponderantemente em cotas de fundos de investimento. A rentabilidade do fundo varia conforme a taxa de juros sendo classificado como risco muito baixo.

Compatibilidade da aplicação com obrigações presentes e futuras do RPPS: Não há necessidade de Atestado de Compatibilidade em razão do prazo curto da carência e/ou resgate.





APLICAÇÕES E RESGATES

DADOS DA OPERAÇÃO

Análise/Parecer do Colegiado Deliberativo e Comitê de Investimentos, conforme previsto na legislação do RPPS: A operação foi autorizada pelo Comitê de Investimento por meio de estudo técnico e/ou planilhas de planejamento de aplicações e resgates.

Outras observações:

Proponente da Operação: JACQUELINE DA SILVA CAMPELO - XXX.XXX.XXX-XX

Gestor ou Autorizador da Operação: FRANCISCO BARRETO DE MENEZES LEITE - XXX.XXX.XXX-XX

Ativo em Enquadramento: Não

DADOS DA APR

Plano/Fundo Constituído: 06.234.755/0001-37 - PLANO FINANCEIRO

Carteira Administrada:

Identificação do Ativo

Fundo: 06.095.438/0001-87 - SANTANDER FIC FI INSTITUCIONAL RF

Operações

Tipo: Resgate / Venda	Quantidade de Cotas: 273.2428970000	Valor da Cota: R\$ 512,36
Data da Operação: 20/12/2019	Quantidade antes: 1296.0659110000	Valor da Operação: R\$ 140.000,00
Data de Liquidação: null	Quantidade após: 1022.8230140000	Patrimônio Líquido do Fundo: R\$ 805.593.630,17
Agência/Conta: 4025 / 130000955 - 33 Banco Santander (Brasil) S.A.		

Instituições

Administrador: 90.400.888/0001-42 - BANCO SANTANDER (BRASIL) S.A.

Data do Termo de Credenciamento: 10/06/2019

Gestor: 10.231.177/0001-52 - Santander Brasil Gestao De Recursos Ltda

Data do Termo de Credenciamento: 10/06/2019

Distribuidor: 90.400.888/0001-42 - BANCO SANTANDER (BRASIL) S.A.

Data do Termo de Credenciamento: 10/06/2019





APLICAÇÕES E RESGATES

DADOS COMPLEMENTARES DO ATIVO

Detalhes da Operação

Data de Início FI:	Taxa Adm (%):	Ag. Class. Risco:
Índ de Ref.:	Tx Performance (%):	Descrição:
Descrição:	Tx Performance (Índ. de Ref):	Classificação do FI:
Carência (dias):	Descrição:	Data Listagem Bolsa:
Resgate (dias):	Tx Performance (% a Superar):	Cód. Negociação Bolsa:

Fundo Destinado à Categoria de Investidor:

Fundo Investe em Cotas de Outros Fundos? Não

Emissores Privados

Há ativos financeiros não emitidos por instituição financeira?	Não	Há ativos financeiros que não são cotas de classe sênior de FIDC?	Não
Há ativos financeiros não emitidos por companhias abertas, operacionais e registradas na CVM?	Não	Há ativos financeiros ou que os respectivos emissores não são considerados de baixo risco de	Não
Há ativos financeiros emitidos por securitizadoras (CRI ou CRA)?	Não		

DADOS DA OPERAÇÃO

Descrição da Operação: Resgate de recursos originados de contribuições previdenciárias no plano de custeio financeiro com objetivo de complemento do pagamento de recursos destinados ao custeio previdenciário, operação em conformidade com a Política de Investimentos 2019 e autorizada pelo Conselho Deliberativo, Conselho Fiscal e Comitê de Investimentos

Características dos Ativos: O fundo de Renda Fixa acompanha as variações do CDI no curto prazo, aplicando seus recursos preponderantemente em cotas de fundos de investimento. A rentabilidade do fundo varia conforme a taxa de juros sendo classificado como risco muito baixo.

Compatibilidade da aplicação com obrigações presentes e futuras do RPPS: Não há necessidade de Atestado de Compatibilidade em razão do prazo curto da carência e/ou resgate.





APLICAÇÕES E RESGATES

DADOS DA OPERAÇÃO

Análise/Parecer do Colegiado Deliberativo e Comitê de Investimentos, conforme previsto na legislação do RPPS: A operação foi autorizada pelo Comitê de Investimento por meio de estudo técnico e/ou planilhas de planejamento de aplicações e resgates.

Outras observações:

Proponente da Operação: JACQUELINE DA SILVA CAMPELO - XXX.XXX.XXX-XX

Gestor ou Autorizador da Operação: FRANCISCO BARRETO DE MENEZES LEITE - XXX.XXX.XXX-XX

Ativo em Enquadramento: Não

DADOS DA APR

Plano/Fundo Constituído: 06.234.755/0001-37 - PLANO FINANCEIRO

Carteira Administrada:

Identificação do Ativo

Fundo: 14.508.643/0001-55 - FUNDO DE INVESTIMENTO CAIXA BRASIL DISPONIBILIDADES RENDA FIXA

Operações

TipoAplicação Inicial / Compra / Aporte ou Vinculação de Bens	Quantidade de Cotas: 1308.0914950000	Valor da Cota R\$ 1,85
Data da Operação: 30/12/2019	Quantidade antes: 0E-10	Valor da Operação R\$ 2.415,06
Data de Liquidação: null	Quantidade após: 1308.0914950000	Patrimônio Líquido do Fundo R\$ 449.253.972,02
Agência/Conta: 2191 / 650 - 104 Caixa Econômica Federal		

Instituições

Administrador: 00.360.305/0001-04 - CAIXA ECONÔMICA FEDERAL

Data do Termo de Credenciamento: 10/06/2019

Gestor: 00.360.305/0001-04 - CAIXA ECONÔMICA FEDERAL

Data do Termo de Credenciamento: 10/06/2019

Distribuidor: 00.360.305/0001-04 - CAIXA ECONÔMICA FEDERAL

Data do Termo de Credenciamento: 10/06/2019





APLICAÇÕES E RESGATES

DADOS COMPLEMENTARES DO ATIVO

Detalhes da Operação

Data de Início FI: 30/08/2012	Taxa Adm (%):	Ag. Class. Risco:
Índ de Ref.: CDI	Tx Performance (%):	Descrição:
Descrição:	Tx Performance (Índ. de Ref):	Classificação do FI:
Carência (dias):	Descrição:	Data Listagem Bolsa:
Resgate (dias): 0	Tx Performance (% a Superar):	Cód. Negociação Bolsa:

Fundo Destinado à Categoria de Investidor: Investidor em Geral

Fundo Investe em Cotas de Outros Fundos? Não

Emissores Privados

Há ativos financeiros não emitidos por instituição financeira?	Não	Há ativos financeiros que não são cotas de classe sênior de FIDC?	Não
Há ativos financeiros não emitidos por companhias abertas, operacionais e registradas na CVM?	Não	Há ativos financeiros ou que os respectivos emissores não são considerados de baixo risco de	Não
Há ativos financeiros emitidos por securitizadoras (CRI ou CRA)?	Não		

DADOS DA OPERAÇÃO

Descrição da Operação: Aplicação automática de saldo disponível

Características dos Ativos: O fundo de Renda Fixa acompanha as variações do CDI no curto prazo , aplicando seus recursos preponderantemente em cotas de fundos de investimento. A rentabilidade do fundo varia conforme a taxa de juros sendo classificado como risco muito baixo

Compatibilidade da aplicação com obrigações presentes e futuras do RPPS: Não há necessidade de Atestado de Compatibilidade em razão do prazo curto da carência e/ou resgate.





APLICAÇÕES E RESGATES

DADOS DA OPERAÇÃO

Análise/Parecer do Colegiado Deliberativo e Comitê de Investimentos, conforme previsto na legislação do RPPS:

Outras observações:

Proponente da Operação: JACQUELINE DA SILVA CAMPELO - XXX.XXX.XXX-XX

Gestor ou Autorizador da Operação: FRANCISCO BARRETO DE MENEZES LEITE - XXX.XXX.XXX-XX

Ativo em Enquadramento: Não

DADOS DA APR

Plano/Fundo Constituído: 06.234.755/0001-37 - PLANO FINANCEIRO

Carteira Administrada:

Identificação do Ativo

Fundo: 03.737.217/0001-77 - FUNDO DE INVESTIMENTO EM AÇÕES CAIXA BRASIL IBX-50

Operações

Tipo Resgate / Venda	Quantidade de Cotas	Valor da Cota
	666032.5912320000	R\$ 1,50
Data da Operação: 26/12/2019	Quantidade antes: 1459178.9064360000	Valor da Operação: R\$ 999.999,98
Data de Liquidação: null	Quantidade após: 793146.3152040000	Patrimônio Líquido do Fundo: R\$ 1.170.520.614,42
Agência/Conta: 2191 / 650 - 104 Caixa Econômica Federal		

Instituições

Administrador: 00.360.305/0001-04 - CAIXA ECONÔMICA FEDERAL

Data do Termo de Credenciamento: 10/06/2019

Gestor: 00.360.305/0001-04 - CAIXA ECONÔMICA FEDERAL

Data do Termo de Credenciamento: 10/06/2019

Distribuidor: 00.360.305/0001-04 - CAIXA ECONÔMICA FEDERAL

Data do Termo de Credenciamento: 10/06/2019





APLICAÇÕES E RESGATES

DADOS COMPLEMENTARES DO ATIVO

Detalhes da Operação

Data de Início FI:	Taxa Adm (%):	Ag. Class. Risco:
Índ de Ref.:	Tx Performance (%):	Descrição:
Descrição:	Tx Performance (Índ. de Ref):	Classificação do FI:
Carência (dias):	Descrição:	Data Listagem Bolsa:
Resgate (dias):	Tx Performance (% a Superar):	Cód. Negociação Bolsa:

Fundo Destinado à Categoria de Investidor:

Fundo Investe em Cotas de Outros Fundos? Não

Emissores Privados

Há ativos financeiros não emitidos por instituição financeira?	Há ativos financeiros que não são cotas de classe sênior de FIDC?
Há ativos financeiros não emitidos por companhias abertas, operacionais e registradas na CVM?	Há ativos financeiros ou que os respectivos emissores não são considerados de baixo risco de
Há ativos financeiros emitidos por securitizadoras (CRI ou CRA)?	

DADOS DA OPERAÇÃO

Descrição da Operação: Resgate de recursos destinados a realocação nos fundos do seguimento de renda fixa de forma objetivo de diversificação , operação em conformidade com a Política de Investimentos 2019 e autorizada pelo Conselho Deliberativo, Conselho Fiscal e Comitê de Investimentos.

Características dos Ativos: O fundo de Renda Variável acompanha o índice IBRX-50 aplicando seus recursos em ações que compõe o índice negociado na bolsa brasileira, sendo considerado risco alto.

Compatibilidade da aplicação com obrigações presentes e futuras do RPPS: Não há necessidade de Atestado de Compatibilidade em razão do prazo curto da carência e/ou resgate.





APLICAÇÕES E RESGATES

DADOS DA OPERAÇÃO

Análise/Parecer do Colegiado Deliberativo e Comitê de Investimentos, conforme previsto na legislação do RPPS: A operação foi autorizada pelo Comitê de Investimento por meio de estudo técnico e/ou planilhas de planejamento de aplicações e resgates

Outras observações:

Proponente da Operação: JACQUELINE DA SILVA CAMPELO - XXX.XXX.XXX-XX

Gestor ou Autorizador da Operação: FRANCISCO BARRETO DE MENEZES LEITE - XXX.XXX.XXX-XX

Ativo em Enquadramento: Não

DADOS DA APR

Plano/Fundo Constituído: 06.234.755/0001-37 - PLANO FINANCEIRO

Carteira Administrada:

Identificação do Ativo

Fundo: 17.502.937/0001-68 - FIA CAIXA INSTITUCIONAL BDR NIVEL I

Operações

Tipo Resgate / Venda	Quantidade de Cotas	Valor da Cota
	436860.9270713100	R\$ 3,43
Data da Operação: 26/12/2019	Quantidade antes: 845570.6948692100	Valor da Operação: R\$ 1.500.000,00
Data de Liquidação: null	Quantidade após: 408709.7677979000	Patrimônio Líquido do Fundo: R\$ 663.458.799,33
Agência/Conta: 2191 / 650 - 104 Caixa Econômica Federal		

Instituições

Administrador: 00.360.305/0001-04 - CAIXA ECONÔMICA FEDERAL

Data do Termo de Credenciamento: 10/06/2019

Gestor: 00.360.305/0001-04 - CAIXA ECONÔMICA FEDERAL

Data do Termo de Credenciamento: 10/06/2019

Distribuidor: 00.360.305/0001-04 - CAIXA ECONÔMICA FEDERAL

Data do Termo de Credenciamento: 10/06/2019





APLICAÇÕES E RESGATES

DADOS COMPLEMENTARES DO ATIVO

Detalhes da Operação

Data de Início FI:	Taxa Adm (%):	Ag. Class. Risco:
Índ de Ref.:	Tx Performance (%):	Descrição:
Descrição:	Tx Performance (Índ. de Ref):	Classificação do FI:
Carência (dias):	Descrição:	Data Listagem Bolsa:
Resgate (dias):	Tx Performance (% a Superar):	Cód. Negociação Bolsa:

Fundo Destinado à Categoria de Investidor:

Fundo Investe em Cotas de Outros Fundos? Não

Emissores Privados

Há ativos financeiros não emitidos por instituição financeira?	Não	Há ativos financeiros que não são cotas de classe sênior de FIDC?	Não
Há ativos financeiros não emitidos por companhias abertas, operacionais e registradas na CVM?	Não	Há ativos financeiros ou que os respectivos emissores não são considerados de baixo risco de	Não
Há ativos financeiros emitidos por securitizadoras (CRI ou CRA)?	Não		

DADOS DA OPERAÇÃO

Descrição da Operação: Resgate de recursos destinados a realocação fundos do seguimento de renda fixa de forma objetivo de diversificação, operação em conformidade com a Política de Investimentos 2019 e autorizada pelo Conselho Deliberativo, Conselho Fiscal e Comitê de Investimentos.

Características dos Ativos: fundo de Renda Variável acompanha o índice BDX, aplicando seus recursos em Títulos Brazilian Deposit Receipts – Recibos de ações de empresas estrangeiras negociadas na bolsa brasileira, sendo considerado risco alto

Compatibilidade da aplicação com obrigações presentes e futuras do RPPS: Não há necessidade de Atestado de Compatibilidade em razão do prazo curto da carência e/ou resgate





MINISTÉRIO DA PREVIDÊNCIA SOCIAL - MPS

SECRETARIA DE POLÍTICAS DE PREVIDÊNCIA SOCIAL - SPPS

DEPARTAMENTO DOS REGIMES DE PREVIDÊNCIA NO SERVIÇO PÚBLICO - DRPSP

APLICAÇÕES E RESGATES

DADOS DA OPERAÇÃO

Análise/Parecer do Colegiado Deliberativo e Comitê de Investimentos, conforme previsto na legislação do RPPS: Operação autorizada pelo Comitê de Investimento por meio de estudo técnico e/ou planilhas de planejamento de aplicações e resgates.

Outras observações:

Proponente da Operação: JACQUELINE DA SILVA CAMPELO - XXX.XXX.XXX-XX

Gestor ou Autorizador da Operação: FRANCISCO BARRETO DE MENEZES LEITE - XXX.XXX.XXX-XX

Ativo em Enquadramento: Não



Extrato por Período – Fundos de Investimento
IGAPREV - IGARASSU PREVIDENCIA

Agência: 4025

Conta Corrente: 13.000095.5

Período de: 01/06/2019 a: 30/06/2019

Data/Hora: 01/07/2019 08:38h

Administrador: BANCO SANTANDER (BRASIL) S.A.

CNPJ: 90.400.888/0001-42

Fundo: FIC IMA-B TIT PUB RF LP, - **CNPJ:** 11.180.607/0001-17

Conta Fundo: Todas

Dta. Referência	Histórico	Ct. Fundo	Certificado	Dt. Aplic.	Vi. Cota	Qtde. Cotas	Valor Bruto	VI. IR	VI. IOF	VI. Tx. Saída	VI. Líquido
31/05/2019	saldo inicial	000000000	000000000	-	323,8274205	311,330501	100.817,35	0,00	0,00	0,00	100.817,35
28/06/2019	saldo final	000000000	000000000	-	335,7282502	311,330501	104.522,44	0,00	0,00	0,00	104.522,44

Totais

Valor aplicado:	3.705,09
Valor bruto resgatado:	0,00
Valor total IR:	0,00
Valor total IOF:	0,00
Valor taxa saída:	0,00
Valorização:	0,00
Rendimento tributado:	0,00
Valor antecipação de IR:	0,00
Prejuízo compensado:	0,00

Outras informações

Valores bloqueados:	0,00
Valor líquido resgatado pendente de crédito em conta*:	0,00
Valor aplicado pendente de conversão:	0,00
Valor líquido resgatado pendente de conversão**:	0,00
Saldo líq. disponível:	104.522,44

* O valor apresentado está contemplado na informação 'Valor Bruto Resgatado'.

** O valor apresentado esta calculado com base no valor da cota da data da solicitação da operação e poderá sofrer alterações.

 Documento Assinado Digitalmente por: FRANCISCO BARETO DE MENEZES LEITE, LUZIA FRANCISCA DOS SANTOS
 Acesse em: <https://stc.cce.gov.br/epv/validaDoc.seam> Código do documento: 81127d2e-8e22-4996-ace2-ae2757509713

Extrato por Período – Fundos de Investimento
IGAPREV - IGARASSU PREVIDENCIA

 Agência: **4025**

 Conta Corrente: **13.000095.5**
Período de: 01/06/2019 a: 30/06/2019
Data/Hora: 01/07/2019 08:42h

Administrador: BANCO SANTANDER (BRASIL) S.A.
CNPJ: 90.400.888/0001-42

Fundo: FIC FI INSTITUCIONAL RF, - CNPJ: 06.095.438/0001-87

Conta Fundo: Todas

Dta. Referência	Histórico	Ct. Fundo	Certificado	Dt. Aplic.	Vi. Cota	Qtde. Cotas	Valor Bruto	VI. IR	VI. IOF	VI. Tx. Saída	Vi. Líquido
31/05/2019	saldo inicial	000000000	000000000	-	497,1854376	938,709448	466.712,66	0,00	0,00	0,00	466.712,66
05/06/2019	resgate	000000002	000000544	30/04/2019	497,0854862	624,550000	310.454,74	0,00	0,00	0,00	310.454,74
05/06/2019	resgate	000000002	000000552	10/05/2019	497,0854862	180,140574	89.545,26	0,00	0,00	0,00	89.545,26
06/06/2019	aplicacao	000000002	000000564	06/06/2019	497,2898482	301,634954	150.000,00	0,00	0,00	0,00	150.000,00
10/06/2019	aplicacao	000000002	000000576	10/06/2019	497,7949789	1.607,087323	800.000,00	0,00	0,00	0,00	800.000,00
13/06/2019	resgate	000000002	000000576	10/06/2019	498,0818693	1.405,391449	700.000,00	0,00	0,00	0,00	700.000,00
17/06/2019	resgate	000000002	000000576	10/06/2019	498,3832178	30,097322	15.000,00	0,00	0,00	0,00	15.000,00
27/06/2019	resgate	000000002	000000544	30/04/2019	499,3787870	134,018874	66.926,18	0,00	0,00	0,00	66.926,18
27/06/2019	resgate	000000002	000000564	06/06/2019	499,3787870	301,634954	150.630,09	0,00	0,00	0,00	150.630,09
27/06/2019	resgate	000000002	000000576	10/06/2019	499,3787870	171,598552	85.692,67	0,00	0,00	0,00	85.692,67
28/06/2019	saldo final	000000000	000000000	-	499,5313467	0	0,00	0,00	0,00	0,00	0,00

Totais
Valor aplicado: 950.000,00 **Valorização:** 1.536,28
Valor bruto resgatado: 1.418.248,94 **Rendimento tributado:** 0,00
Valor total IR: 0,00 **Valor antecipação de IR:** 0,00

Valor total IOF: 0,00

Valor taxa saída: 0,00

Prejuízo compensado:

0,00



G337010919:
01/07/2019

Consultas - Investimentos Fundos - Mensal

Cliente

Agência 1361-7
Conta 15527-6 IGAPREV IGARASSU PREV
Mês/ano referência JUNHO/2019

PREVID RF IMA-B 5 - CNPJPREVID RF IMA-B 5

Data	Histórico	Valor	Valor IR	Prej. Comp.	Valor IOF	Quantidade cotas	Valor cota	Saldo cotas
31/05/2019	SALDO ANTERIOR	4.811.080,96				269.088,435987		
27/06/2019	RESGATE	2.000.000,00				110.214,409085	18,146447607	158.874,026902
	Aplicação 19/12/2018	880.262,56				48.508,809098		
	Aplicação 20/12/2018	27.307,83				1.504,858412		
	Aplicação 25/03/2019	1.092.429,61				60.200,741575		
28/06/2019	SALDO ATUAL	2.888.836,31				158.874,026902		158.874,026902

Resumo do mês

SALDO ANTERIOR	4.811.080,96
APLICAÇÕES (+)	0,00
RESGATES (-)	2.000.000,00
RENDIMENTO BRUTO (+)	77.755,35
IMPOSTO DE RENDA (-)	0,00
IOF (-)	0,00
RENDIMENTO LÍQUIDO	77.755,35
SALDO ATUAL =	2.888.836,31

Valor da Cota

31/05/2019	17,879181388
28/06/2019	18,183188076

Rentabilidade

No mês	1,7003
No ano	7,1615
Últimos 12 meses	14,4151

BB PREVID IMA-B TP - CNPJBB PREVID IMA-B TP

Data	Histórico	Valor	Valor IR	Prej. Comp.	Valor IOF	Quantidade cotas	Valor cota	Saldo cotas
31/05/2019	SALDO ANTERIOR	12.902.361,56				2.314.751,802685		
28/06/2019	SALDO ATUAL	13.381.541,59				2.314.751,802685		2.314.751,802685

Resumo do mês

SALDO ANTERIOR	12.902.361,56
APLICAÇÕES (+)	0,00
RESGATES (-)	0,00
RENDIMENTO BRUTO (+)	479.180,03
IMPOSTO DE RENDA (-)	0,00
IOF (-)	0,00
RENDIMENTO LÍQUIDO	479.180,03
SALDO ATUAL =	13.381.541,59

Valor da Cota

31/05/2019	5,573971924
28/06/2019	5,780983331

Rentabilidade

No mês	3,7138
No ano	15,0389
Últimos 12 meses	28,3908

BB Prev TP IPCA III - CNPJBB PREV TP IPCA III

Data	Histórico	Valor	Valor IR	Prej. Comp.	Valor IOF	Quantidade cotas	Valor cota	Saldo cotas
31/05/2019	SALDO ANTERIOR	1.944.658,60				960.756,628200		
28/06/2019	SALDO ATUAL	1.975.629,98				960.756,628200		960.756,628200

Resumo do mês

SALDO ANTERIOR	1.944.658,60
APLICAÇÕES (+)	0,00
RESGATES (-)	0,00
RENDIMENTO BRUTO (+)	30.971,38
IMPOSTO DE RENDA (-)	0,00
IOF (-)	0,00
RENDIMENTO LÍQUIDO	30.971,38
SALDO ATUAL =	1.975.629,98

Valor da Cota

31/05/2019	2,024090745
28/06/2019	2,056327191

**Rentabilidade**

No mês 1,5926
 No ano 7,2276
 Últimos 12 meses 20,0558

BB Previd RF IMAB 5+ - CNPJBB PREVID RF IMAB 5+

Data	Histórico	Valor	Valor IRPrej. Comp.	Valor IOF	Quantidade cotas	Valor cota	Saldo cotas
31/05/2019	SALDO ANTERIOR	5.664.441,22			1.884.897,298182		
28/06/2019	SALDO ATUAL	5.949.947,08			1.884.897,298182		1.884.897,298182

Resumo do mês

SALDO ANTERIOR 5.664.441,22
 APLICAÇÕES (+) 0,00
 RESGATES (-) 0,00
 RENDIMENTO BRUTO (+) 285.505,86
 IMPOSTO DE RENDA (-) 0,00
 IOF (-) 0,00
 RENDIMENTO LÍQUIDO 285.505,86
 SALDO ATUAL = 5.949.947,08

Valor da Cota

31/05/2019 3,005172339
 28/06/2019 3,156642587

Rentabilidade

No mês 5,0403
 No ano 20,7964
 Últimos 12 meses 40,1763

BB PREVID RF IDKA 2 - CNPJBB PREVID RF IDKA 2

Data	Histórico	Valor	Valor IRPrej. Comp.	Valor IOF	Quantidade cotas	Valor cota	Saldo cotas
31/05/2019	SALDO ANTERIOR	68.874,36			27.328,528680		
28/06/2019	SALDO ATUAL	69.635,74			27.328,528680		27.328,528680

Resumo do mês

SALDO ANTERIOR 68.874,36
 APLICAÇÕES (+) 0,00
 RESGATES (-) 0,00
 RENDIMENTO BRUTO (+) 761,38
 IMPOSTO DE RENDA (-) 0,00
 IOF (-) 0,00
 RENDIMENTO LÍQUIDO 761,38
 SALDO ATUAL = 69.635,74

Valor da Cota

31/05/2019 2,520236590
 28/06/2019 2,548097069

Rentabilidade

No mês 1,1054
 No ano 5,7611
 Últimos 12 meses 11,9709

BB Prev RF Aloc - CNPJBB PREV RF ALOC

Data	Histórico	Valor	Valor IRPrej. Comp.	Valor IOF	Quantidade cotas	Valor cota	Saldo cotas
31/05/2019	SALDO ANTERIOR	5.395.752,94			3.961.635,575995		
28/06/2019	SALDO ATUAL	5.512.851,63			3.961.635,575995		3.961.635,575995

Resumo do mês

SALDO ANTERIOR 5.395.752,94
 APLICAÇÕES (+) 0,00
 RESGATES (-) 0,00
 RENDIMENTO BRUTO (+) 117.098,69
 IMPOSTO DE RENDA (-) 0,00
 IOF (-) 0,00
 RENDIMENTO LÍQUIDO 117.098,69
 SALDO ATUAL = 5.512.851,63

Valor da Cota

31/05/2019 1,362001333
 28/06/2019 1,391559501

Rentabilidade

No mês 2,1702
 No ano 8,2257
 Últimos 12 meses 15,9820

Transação efetuada com sucesso por: JB699105 FRANCISCO B M LEITE.

Serviço de Atendimento ao Consumidor - SAC 0800 729 0722

Ouvidoria BB 0800 729 5678
 Para deficientes auditivos 0800 729 0088



Extrato Fundo de Investimento
Para simples verificação



Documento Assinado Digitalmente por: FRANCISCO BARRETO DE MENEZES LEITE, LUIZIA FRANCISCA DOS SANTOS
Acesse em: <https://stc.cce.pe.gov.br/epv/validaDoc.seam> Código do documento: 81127/d2e-8e22-4996-ace2-ae2757509713

Agência IGARASSU, PE	Código 2191	Operação 5396	Emissão 04/07/2019
-------------------------	----------------	------------------	-----------------------

Fundo CAIXA FI AÇÕES Brasil IBX-50	CNPJ do Fundo 03.737.217/0001-77	Início das Atividades 07/01/2007
---------------------------------------	-------------------------------------	-------------------------------------

Rentabilidade do Fundo

No Mês(%) 4,1479	No Ano(%) 13,3454	Nos Últimos 12 Meses(%) 34,3837	Cota em: 31/05/2019 1,245562	Cota em: 28/06/2019 1,297227
---------------------	----------------------	------------------------------------	---------------------------------	---------------------------------

Administradora

Nome Caixa Econômica Federal	Endereço SBS - Quadra 04 - Lotes 3/4 - Brasília/DF	CNPJ da Administradora 00.360.305/0001-04
---------------------------------	---	--

Cliente

Nome IGAPREV IGARASSU PREVIDENCIA	CPF/CNPJ 06.234.755/0001-37	Conta Corrente 006.00000065-0	Mês/Ano 06/2019	Folha 01/01
Análise do Perfil do Investidor		Data da Avaliação		

Resumo da Movimentação

Histórico	Valor em R\$	Qtde de Cotas
Saldo Anterior	1.359.987,40C	1.091.866,480037
Aplicações	0,00	0,000000
Resgates	0,00	0,000000
Rendimento Bruto no Mês	56.411,28C	
IRRF	0,00	
Saldo Bruto	1.416.398,68C	1.091.866,480037
IRRF Provisionado	0,00	
Resgate Bruto em Trânsito	0,00	
Saldo Líquido*	1.416.398,68C	---

* Saldo após dedução do IRRF Provisionado, no último dia útil do mês.

Movimentação Detalhada

Data	Histórico	Valor R\$	Qtde de Cotas
------	-----------	-----------	---------------

Dados de Tributação

Rendimento Base	0,00	IRRF	0,00
------------------------	------	-------------	------

Informações ao Cotista

Consulte seu extrato de fundos exclusivamente pelo Internet Banking CAIXA, de forma prática e segura, e beneficie-se de todas as vantagens que os serviços on-line lhe proporcionam. Fale com seu Gerente para solicitar a inibição do envio mensal do seu extrato pelos Correios. Além de reduzir suas despesas com impressão e postagem dos extratos, você contribui para preservação do meio-ambiente!

Prezado(a) Cotista, compareça à sua agência de relacionamento e cadastre ou atualize seu endereço de e-mail.

Serviço de Atendimento ao Cotista

SAC: 0800 726 0101	Endereço para Correspondência: Caixa Postal 72624, São Paulo/SP CEP: 01405-001
Ouidoria: 0800 725 7474	Endereço Eletrônico: https://www1.caixa.gov.br/atendimento/telefones_da_caixa.asp
Acesse o site da CAIXA: www.caixa.gov.br	

IMPRIMIR

REFORMAR

FECHAR



Investidor: IGARASSU IGAPREV PREVIDENCIA

CPF/CNPJ: 06.234.755/0001-37

Endereço: PRACA DA BANDEIRA, 14, CENTRO, IGARASSU, PERNAMBUCO, BRASIL, 53610000.

FIA CAIXA INSTITUCIONAL BDR NIVEL I CNPJ: 17.502.937/0001-68

Administrador

CAIXA ECONOMICA FEDERAL

CPF/CNPJ: 00.360.305/0001-04

Endereço: AV PAULISTA, 2.300, 11º ANDAR, CERQUEIRA CESAR, SÃO PAULO, SÃO PAULO, BRASIL, 01310-300.

Telefone:

Email:

Fundo

FIA CAIXA INSTITUCIONAL BDR NIVEL I

CPF/CNPJ: 17.502.937/0001-68

Descrição	Valor	Descrição	Valor
Rentabilidade Mês	3,87%	Rentabilidade Mês Anterior	-6,70%
Rentabilidade Últimos 12 meses	7,85%	Rentabilidade Ano	15,55%
Data Inicio	31/05/2019	Data Fim	28/06/2019
VL Cota Data Inicio	R\$ 2.80611600	VL Cota Data Fim	R\$ 2.91471900
Saldo Bruto Anterior	R\$ 8.190.278,77 / 2.918.724.23212419	Saldo Bruto Final	R\$ 8.507.260,98 / 2.918.724.23212419
Aplicações	R\$ 0,00 / 0,00000000	Rendimento Bruto	R\$ 316.982,21
Resgates	R\$ 0,00 / 0,00000000	IRRF Provisionado	R\$ 0,00
IRRF	R\$ 0,00	IOF Provisionado	R\$ 0,00
IOF	R\$ 0,00	Taxa Operacional	R\$ 0,00
Rendimento Base	R\$ 0,00	Saldo Líquido	R\$ 8.507.260,98
Resgate Bruto em Trânsito	R\$ 0,00		

Serviço de Atendimento ao Cotista
SAC Caixa 0800 726 0101 Endereço para Correspondencia Caixa Postal 72624 Sao Paulo SP
CEP 01405-001
Ouvidoria 0800 725 7474



Extrato por Período – Fundos de Investimento

IGAPREV - IGARASSU PREVIDENCIA

Agência: **4025**

Conta Corrente: **13.000104.2**

Período de: 01/06/2019 a: 30/06/2019

Data/Hora: 01/07/2019 08:49h

Administrador: BANCO SANTANDER (BRASIL) S.A.

CNPJ: 90.400.888/0001-42

Fundo: FIC FI INSTITUCIONAL RF, - CNPJ: 06.095.438/0001-87

Conta Fundo: Todas

Dta. Referência	Histórico	Ct. Fundo	Certificado	Dt. Aplic.	Vi. Cota	Qtde. Cotas	Valor Bruto	Vi. IR	Vi. IOF	Vi. Tx. Saída	Vi. Líquido
31/05/2019	saldo inicial	000000000	000000000	-	497,1854376	1.768,065306	879.056,27	0,00	0,00	0,00	879.056,27
05/06/2019	resgate	000000001	000000102	16/03/2017	497,0854862	4,101146	2.038,62	0,00	0,00	0,00	2.038,62
05/06/2019	resgate	000000001	000000120	16/05/2017	497,0854862	46,192029	22.961,38	0,00	0,00	0,00	22.961,38
28/06/2019	saldo final	000000000	000000000	-	499,5313467	1.717,772131	858.080,99	0,00	0,00	0,00	858.080,99

Totais

Valor aplicado:	4.024,72
Valor bruto resgatado:	0,00
Valor total IR:	25.000,00
Valor total IOF:	0,00
Valor taxa saída:	0,00
Valorização:	0,00
Rendimento tributado:	0,00
Valor antecipação de IR:	0,00
Prejuízo compensado:	0,00
Saldo líq. disponível:	858.080,99

Outras informações

Valores bloqueados:	0,00
Valor líquido resgatado pendente de crédito em conta*:	0,00
Valor aplicado pendente de conversão:	0,00
Valor líquido resgatado pendente de conversão**:	0,00

*O valor apresentado está contemplado na informação 'Valor Bruto Resgatado'.



Extrato por Período – Fundos de Investimento

IGAPREV - IGARASSU PREVIDENCIA

Agência: **4025**

Conta Corrente: **13.000104.2**

Período de: 01/06/2019 a: 30/06/2019
 Data/Hora: 01/07/2019 08:52h

Administrador: BANCO SANTANDER (BRASIL) S.A.

CNPJ: 90.400.888/0001-42

Fundo: FIC IMA-B TIT PUB RF LP, - CNPJ: 11.180.607/0001-17

Conta Fundo: Todas

Dta. Referência	Histórico	Ct. Fundo	Certificado	Dt. Aplic.	Vi. Cota	Qtde. Cotas	Valor Bruto	Vi. IR	Vi. IOF	Vi. Tx. Saída	Vi. Líquido
31/05/2019	saldo inicial	000000000	000000000	-	323,8274205	2.144,076009	694.310,59	0,00	0,00	0,00	694.310,59
28/06/2019	saldo final	000000000	000000000	-	335,7282502	2.144,076009	719.826,88	0,00	0,00	0,00	719.826,88

Totais

Valor aplicado:	0,00	Valorização:	25.516,29
Valor bruto resgatado:	0,00	Rendimento tributado:	0,00
Valor total IR:	0,00	Valor antecipação de IR:	0,00
Valor total IOF:	0,00	Prejuízo compensado:	0,00
Valor taxa saída:	0,00		

Outras informações

Valores bloqueados:	0,00	Saldo líq. disponível:	719.826,88
Valor líquido resgatado pendente de crédito em conta*:	0,00		
Valor aplicado pendente de conversão:	0,00		
Valor líquido resgatado pendente de conversão**:	0,00		

*O valor apresentado está contemplado na informação 'Valor Bruto Resgatado'.

**O valor apresentado esta calculado com base no valor da cota da data da solicitação da operação e poderá sofrer alterações.



Extrato por Período – Fundos de Investimento

Conta Corrente: **13.000104.2**

Agência: **4025**

IGAPREV - IGARASSU PREVIDENCIA

Período de: 01/06/2019 a: 30/06/2019

Data/Hora: 01/07/2019 08:54h

Administrador: BANCO SANTANDER (BRASIL) S.A.

CNPJ: 90.400.888/0001-42

Fundo: IMA-B INST TIT PUB RF LP, - CNPJ: 14.504.578/0001-90

Conta Fundo: Todas

Dta. Referência	Histórico	Ct. Fundo	Certificado	Dt. Aplic.	VI. Cota	Qtde. Cotas	Valor Bruto	VI. IR	VI. IOF	VI. Tx. Saída	VI. Líquido
31/05/2019	saldo inicial	000000000	000000000	-	24,4768300	8.523,904766	208.638,15	0,00	0,00	0,00	208.638,15
28/06/2019	saldo final	000000000	000000000	-	25,3840641	8.523,904766	216.371,33	0,00	0,00	0,00	216.371,33

Totais

Valor aplicado:	7.733,18
Valor bruto resgatado:	0,00
Valor total IR:	0,00
Valor total IOF:	0,00
Valor taxa saída:	0,00

Outras informações

Valores bloqueados:	0,00
Valor líquido resgatado pendente de crédito em conta*:	0,00
Valor aplicado pendente de conversão:	0,00
Valor líquido resgatado pendente de conversão**:	0,00
Saldo líq. disponível:	216.371,33

* O valor apresentado está contemplado na informação 'Valor Bruto Resgatado'.

** O valor apresentado esta calculado com base no valor da cota da data da solicitação da operação e poderá sofrer alterações.



Extrato por Período – Fundos de Investimento
IGAPREV - IGARASSU PREVIDENCIA

 Agência: **4025**

 Conta Corrente: **45.0000002.6**

 Período de: 01/06/2019 a: 30/06/2019
 Data/Hora: **01/07/2019 09:04h**
Administrador: BANCO SANTANDER (BRASIL) S.A.
CNPJ: 90.400.888/0001-42

Fundo: IBOVSPA ATIVO INST ACOES - **CNPJ:** 01.699.688/0001-02

Conta Fundo: Todas

Dta. Referência	Histórico	Ct. Fundo	Certificado	Dt. Aplic.	VI. Cota	Qtde. Cotas	Valor Bruto	VI. IR	VI. IOF	VI. Tx. Saída	VI. Líquido
31/05/2019	saldo inicial	000000000	000000000	-	16,9336622	43.323,985957	733.634,60	0,00	0,00	0,00	733.634,60
28/06/2019	saldo final	000000000	000000000	-	17,5813809	43.323,985957	761.695,49	0,00	0,00	0,00	761.695,49

Totais

Valor aplicado:	Valorização:	0,00	28.060,89
Valor bruto resgatado:	Rendimento tributado:	0,00	0,00
Valor total IR:	Valor antecipação de IR:	0,00	0,00
Valor total IOF:	Prejuízo compensado:	0,00	0,00
Valor taxa saída:		0,00	0,00

Outras informações

Valores bloqueados:	Saldo líq. disponível:	0,00	761.695,49
Valor líquido resgatado pendente de crédito em conta*:		0,00	
Valor aplicado pendente de conversão:		0,00	
Valor líquido resgatado pendente de conversão**:		0,00	

*O valor apresentado está contemplado na informação 'Valor Bruto Resgatado'.

**O valor apresentado esta calculado com base no valor da cota da data da solicitação da operação e poderá sofrer alterações.

 Documento Assinado Digitalmente por: FRANCISCO BARRETO DE MENEZES LEITE; LUZIA FRANCISCA DOS SANTOS
 Acesse em: <https://stc.ce.tce.pe.gov.br/epv/validaDoc.seam> Código do documento: 81127d2e-8e22-4996-ace2-ae2757509713

Extrato por Período – Fundos de Investimento
IGAPREV - IGARASSU PREVIDENCIA

 Agência: **4025**

 Conta Corrente: **45.000002.6**

 Período de: 01/06/2019 a: 30/06/2019
 Data/Hora: **01/07/2019 09:02h**
Administrador: BANCO SANTANDER (BRASIL) S.A.
CNPJ: 90.400.888/0001-42

Fundo: IMA-B INST TIT PUB RF LP, - **CNPJ:** 14.504.578/0001-90

Conta Fundo: Todas

Dta. Referência	Histórico	Ct. Fundo	Certificado	Dt. Aplic.	Vi. Cota	Qtde. Cotas	Valor Bruto	Vi. IR	Vi. IOF	Vi. Tx. Saída	Vi. Líquido
31/05/2019	saldo inicial	000000000	000000000	-	24,4768300	7.879,554664	192.866,50	0,00	0,00	0,00	192.866,50
11/06/2019	aplicacao	000000002	000000080	11/06/2019	24,7807790	3.606,505268	89.372,01	0,00	0,00	0,00	89.372,01
28/06/2019	saldo final	000000000	000000000	-	25,3840641	11.486,059932	291.562,86	0,00	0,00	0,00	291.562,86

Totais

Valor aplicado:	89.372,01	Valorização:	9.324,35
Valor bruto resgatado:	0,00	Rendimento tributado:	0,00
Valor total IR:	0,00	Valor antecipação de IR:	0,00
Valor total IOF:	0,00	Prejuízo compensado:	0,00
Valor taxa saída:	0,00		

Outras informações

Valores bloqueados:	0,00	Saldo líq. disponível:	291.562,86
Valor líquido resgatado pendente de crédito em conta*:	0,00		
Valor aplicado pendente de conversão:	0,00		
Valor líquido resgatado pendente de conversão**:	0,00		

*O valor apresentado está contemplado na informação 'Valor Bruto Resgatado'.
 **O valor apresentado esta calculado com base no valor da cota da data da solicitação da operação e poderá sofrer alterações.

 Documento Assinado Digitalmente por: FRANCISCO BARETO DE MENEZES LEITE, LUZIA FRANCISCA DOS SANTOS
 Acesse em: <https://stc.ice.gov.br/epv/validaDoc.seam> Código do documento: 81127d2e-8e22-4996-ace2-ae2757509713



G331010927

01/07/2019



Consultas - Investimentos Fundos - Mensal

Cliente

Agência 1361-7
 Conta 53041-7 IGAPREVI FUNDOS PREVIDENC
 Mês/ano referência JUNHO/2019

PREVID RF IMA-B 5 - CNPJPREVID RF IMA-B 5

Data	Histórico	Valor	Valor IRPrej. Comp.	Valor IOF	Quantidade cotas	Valor cota	Saldo cotas
31/05/2019	SALDO ANTERIOR	768.870,58			43.003,679013		
28/06/2019	SALDO ATUAL	781.943,98			43.003,679013		43.003,679013

Resumo do mês

SALDO ANTERIOR	768.870,58
APLICAÇÕES (+)	0,00
RESGATES (-)	0,00
RENDIMENTO BRUTO (+)	13.073,40
IMPOSTO DE RENDA (-)	0,00
IOF (-)	0,00
RENDIMENTO LÍQUIDO	13.073,40
SALDO ATUAL =	781.943,98

Valor da Cota

31/05/2019	17,879181388
28/06/2019	18,183188076

Rentabilidade

No mês	1,7003
No ano	7,1615
Últimos 12 meses	14,4151

BB PREVID IMA-B TP - CNPJBB PREVID IMA-B TP

Data	Histórico	Valor	Valor IRPrej. Comp.	Valor IOF	Quantidade cotas	Valor cota	Saldo cotas
31/05/2019	SALDO ANTERIOR	1.577.557,19			283.022,091460		
28/06/2019	SALDO ATUAL	1.636.145,99			283.022,091460		283.022,091460

Resumo do mês

SALDO ANTERIOR	1.577.557,19
APLICAÇÕES (+)	0,00
RESGATES (-)	0,00
RENDIMENTO BRUTO (+)	58.588,80
IMPOSTO DE RENDA (-)	0,00
IOF (-)	0,00
RENDIMENTO LÍQUIDO	58.588,80
SALDO ATUAL =	1.636.145,99

Valor da Cota

31/05/2019	5,573971924
28/06/2019	5,780983331

Rentabilidade

No mês	3,7138
No ano	15,0389
Últimos 12 meses	28,3908

BB Previd RF IMAB 5+ - CNPJBB PREVID RF IMAB 5+

Data	Histórico	Valor	Valor IRPrej. Comp.	Valor IOF	Quantidade cotas	Valor cota	Saldo cotas
31/05/2019	SALDO ANTERIOR	801.953,96			266.857,892713		
28/06/2019	SALDO ATUAL	842.374,99			266.857,892713		266.857,892713

Resumo do mês

SALDO ANTERIOR	801.953,96
APLICAÇÕES (+)	0,00
RESGATES (-)	0,00
RENDIMENTO BRUTO (+)	40.421,03
IMPOSTO DE RENDA (-)	0,00
IOF (-)	0,00
RENDIMENTO LÍQUIDO	40.421,03
SALDO ATUAL =	842.374,99

Valor da Cota

31/05/2019	3,005172339
28/06/2019	3,156842587

Rentabilidade

No mês	5,0403
No ano	20,7964
Últimos 12 meses	40,1763

Documento Assinado Digitalmente por: FRANCISCO BARRETO DE MENEZES LEITE, ILZIA FRANCISCA DOS SANTOS
 Acesse em: https://stc.br/ep/validarDoc.seam Código do documento: 81127d2e-822-49b-8-ace-2-ite2757509713

Extrato por Período – Fundos de Investimento

Conta Corrente: 13.0000095.5

Agência: 4025

IGAPREV - IGARASSU PREVIDENCIA

Período de: 01/07/2019 a: 31/07/2019

Data/Hora: 01/08/2019 11:31h

Administrador: BANCO SANTANDER (BRASIL) S.A.

CNPJ: 90.400.888/0001-42

Fundo: FIC FI INSTITUCIONAL RF, - CNPJ: 06.095.438/0001-87

Conta Fundo: Todas

Dta. Referência	Histórico	Ct. Fundo	Certificado	Dt. Aplic.	Vi. Cota	Qtde. Cotas	Valor Bruto	Vi. IR	Vi. IOF	Vi. Tx. Saída	Vi. Líquido
28/06/2019	saldo inicial	000000000	000000000	-	499,5313467	0	0,00	0,00	0,00	0,00	0,00
09/07/2019	aplicacao	000000002	000000583	09/07/2019	500,5497730	499,450831	250.000,00	0,00	0,00	0,00	250.000,00
11/07/2019	aplicacao	000000002	000000591	11/07/2019	500,9339332	1.896,457671	950.000,00	0,00	0,00	0,00	950.000,00
12/07/2019	resgate	000000002	000000591	11/07/2019	500,9958033	59,880742	30.000,00	0,00	0,00	0,00	30.000,00
29/07/2019	resgate	000000002	000000583	09/07/2019	502,1438737	499,450831	250.796,17	0,00	0,00	0,00	250.796,17
29/07/2019	resgate	000000002	000000591	11/07/2019	502,1438737	1.836,576929	922.225,85	0,00	0,00	0,00	922.225,85
31/07/2019	saldo final	000000000	000000000	-	502,3443661	0	0,00	0,00	0,00	0,00	0,00

Totais

Valor aplicado:	1.200.000,00	Valorização:	3.022,02
Valor bruto resgatado:	1.203.022,02	Rendimento tributado:	0,00
Valor total IR:	0,00	Valor antecipação de IR:	0,00
Valor total IOF:	0,00	Prejuízo compensado:	0,00
Valor taxa saída:	0,00		

Outras informações
Valores bloqueados:
Valor líquido resgatado pendente de crédito em conta*:
Valor aplicado pendente de conversão:
Saldo líq. disponível:
 00 0
 0,00

 Documento Assinado Digitalmente por: FRANCISCO BARETO DE MENEZES LEITE, LUIZ FRANCISCA DOS SANTOS
 Acesse em: <https://stc.ce.gov.br/epi/validaDoc.seam> Código do documento: 81127d2e-8e22-4996-ace2-ae2757509713

Extrato por Período – Fundos de Investimento

IGAPREV - IGARASSU PREVIDENCIA

Agência: 4025

Conta Corrente: 13.000095.5

Período de: 01/07/2019 a: 31/07/2019
 Data/Hora: 01/08/2019 11:27h

Administrador: BANCO SANTANDER (BRASIL) S.A.

CNPJ: 90.400.888/0001-42

Fundo: IMA-B INST TIT PUB RF LP, - CNPJ: 14.504.578/0001-90

Conta Fundo: Todas

Dta. Referência	Histórico	Ct. Fundo	Certificado	Dt. Aplic.	Vl. Cota	Qtde. Cotas	Valor Bruto	Vl. IR	Vl. IOF	Vl. Tx. Saída	Vl. Líquido
28/06/2019	saldo inicial	000000000	000000000	-	25,3840641	11.818,438483	300.000,00	0,00	0,00	0,00	300.000,00
05/07/2019	resgate	000000001	000000092	28/06/2019	25,4461370	11.818,438483	300.733,60	0,00	0,00	0,00	300.733,60
31/07/2019	saldo final	000000000	000000000	-	25,7029935	0	0,00	0,00	0,00	0,00	0,00

Totais

Valor aplicado:	733,60
Valor bruto resgatado:	0,00
Valor total IR:	0,00
Valor total IOF:	0,00
Valor taxa saída:	0,00
Valorização:	0,00
Rendimento tributado:	300.733,60
Valor antecipação de IR:	0,00
Prejuízo compensado:	0,00
Saldo líq. disponível:	0,00

Outras informações

Valores bloqueados:	0,00
Valor líquido resgatado pendente de crédito em conta*:	0,00
Valor aplicado pendente de conversão:	0,00
Valor líquido resgatado pendente de conversão**:	0,00

*O valor apresentado está contemplado na informação 'Valor Bruto Resgatado'.

**O valor apresentado esta calculado com base no valor da cota da data da solicitação da operação e poderá sofrer alterações.

Documento Assinado Digitalmente por: FRANCISCO BARRETO DE MENEZES LEITE, LUZIA FRANCISCA DOS SANTOS
 Acesse em: <https://ctce.tce.pe.gov.br/epi/validaDoc.seam> Código do documento: 81127d2e-8e22-4996-ace2-ae2757509713



Extrato por Período – Fundos de Investimento

 Conta Corrente: **13.000095.5**

 Agência: **4025**
IGAPREV - IGARASSU PREVIDENCIA

Período de: 01/07/2019 a: 31/07/2019

 Data/Hora: **01/08/2019 11:22h**
Administrador: BANCO SANTANDER (BRASIL) S.A.

CNPJ: 90.400.888/0001-42

Fundo: FIC IMA-B TIT PUB RF LP, - **CNPJ:** 11.180.607/0001-17

Conta Fundo: Todas

Dta. Referência	Histórico	Ct. Fundo	Certificado	Dt. Aplic.	Vi. Cota	Qtde. Cotas	Valor Bruto	Vi. IR	VI. IOF	Vi. Tx. Saída	Vi. Líquido
28/06/2019	saldo inicial	000000000	000000000	-	335,7282502	311,330501	104.522,44	0,00	0,00	0,00	104.522,44
31/07/2019	saldo final	000000000	000000000	-	339,8283825	311,330501	105.798,94	0,00	0,00	0,00	105.798,94

Totais

Valor aplicado:	1.276,50
Valor bruto resgatado:	0,00
Valor total IR:	0,00
Valor total IOF:	0,00
Valor taxa saída:	0,00

Outras informações

Valores bloqueados:	0,00
Valor líquido resgatado pendente de crédito em conta*:	0,00
Valor aplicado pendente de conversão:	0,00
Valor líquido resgatado pendente de conversão**:	0,00
Saldo líq. disponível:	105.798,94

*O valor apresentado está contemplado na informação 'Valor Bruto Resgatado'.

**O valor apresentado esta calculado com base no valor da cota da data da solicitação da operação e poderá sofrer alterações.





G333020824

02/08/2019



Consultas - Investimentos Fundos - Mensal

Cliente

Agência 1361-7
 Conta 15527-6 IGAPREV IGARASSU PREV
 Mês/ano referência JULHO/2019

PREVID RF IMA-B 5 - CNPJPREVID RF IMA-B 5

Data	Histórico	Valor	Valor IRPrej. Comp.	Valor IOF	Quantidade cotas	Valor cota	Saldo cotas
28/06/2019	SALDO ANTERIOR	2.888.836,31			158.874,026902		
31/07/2019	SALDO ATUAL	2.916.737,01			158.874,026902		158.874,026902

Resumo do mês

SALDO ANTERIOR	2.888.836,31
APLICAÇÕES (+)	0,00
RESGATES (-)	0,00
RENDIMENTO BRUTO (+)	27.900,70
IMPOSTO DE RENDA (-)	0,00
IOF (-)	0,00
RENDIMENTO LÍQUIDO	27.900,70
SALDO ATUAL =	2.916.737,01

Valor da Cota

28/06/2019	18,183188076
31/07/2019	18,358803310

Rentabilidade

No mês	0,9658
No ano	8,1965
Últimos 12 meses	13,8594

BB PREVID IMA-B TP - CNPJBB PREVID IMA-B TP

Data	Histórico	Valor	Valor IRPrej. Comp.	Valor IOF	Quantidade cotas	Valor cota	Saldo cotas
28/06/2019	SALDO ANTERIOR	13.381.541,59			2.314.751,802685		
26/07/2019	RESGATE	1.000.000,00			170.458,420217	5,866533309	2.144.293,382468
	Aplicação 19/12/2018	1.000.000,00			170.458,420217		
31/07/2019	SALDO ATUAL	12.554.015,43			2.144.293,382468		2.144.293,382468

Resumo do mês

SALDO ANTERIOR	13.381.541,59
APLICAÇÕES (+)	0,00
RESGATES (-)	1.000.000,00
RENDIMENTO BRUTO (+)	172.473,84
IMPOSTO DE RENDA (-)	0,00
IOF (-)	0,00
RENDIMENTO LÍQUIDO	172.473,84
SALDO ATUAL =	12.554.015,43

Valor da Cota

28/06/2019	5,780983331
31/07/2019	5,854616507

Rentabilidade

No mês	1,2737
No ano	16,5042
Últimos 12 meses	27,1107

BB Prev TP IPCA III - CNPJBB PREV TP IPCA III

Data	Histórico	Valor	Valor IRPrej. Comp.	Valor IOF	Quantidade cotas	Valor cota	Saldo cotas
28/06/2019	SALDO ANTERIOR	1.975.629,98			960.756,628200		
31/07/2019	SALDO ATUAL	1.993.346,95			960.756,628200		960.756,628200

Resumo do mês

SALDO ANTERIOR	1.975.629,98
APLICAÇÕES (+)	0,00
RESGATES (-)	0,00
RENDIMENTO BRUTO (+)	17.716,97
IMPOSTO DE RENDA (-)	0,00
IOF (-)	0,00
RENDIMENTO LÍQUIDO	17.716,97
SALDO ATUAL =	1.993.346,95

Valor da Cota

28/06/2019	2,056327191
31/07/2019	2,074767836

Rentabilidade

No mês	0,8967
--------	--------

Documento Assinado Digitalmente por: FRANCISCO BARRETO DE MENEZES LEITE, LIZIA FRANCISCA DOS SANTOS
 Acesse em: https://stecebr.gov.br/epi/validarDoc.seam?codigoDocumento:81127d2c-122-49b-ace2-2757509713



.id 8,1892
 .mos 12 meses 14,3853

BB Previd RF IMAB 5+ - CNPJBB PREVID RF IMAB 5+

Data	Histórico	Valor	Valor IRPrej. Comp.	Valor IOF	Quantidade cotas	Valor cota	S
28/06/2019	SALDO ANTERIOR	5.949.947,08			1.884.897,298182		
31/07/2019	SALDO ATUAL	6.038.697,29			1.884.897,298182		1.884.897,298182

Resumo do mês

SALDO ANTERIOR	5.949.947,08
APLICAÇÕES (+)	0,00
RESGATES (-)	0,00
RENDIMENTO BRUTO (+)	88.750,21
IMPOSTO DE RENDA (-)	0,00
IOF (-)	0,00
RENDIMENTO LÍQUIDO	88.750,21 ✓
SALDO ATUAL =	6.038.697,29 ✓

Valor da Cota

28/06/2019	3,156642587
31/07/2019	3,203727490

Rentabilidade

No mês	1,4916
No ano	22,5982
Últimos 12 meses	37,9769

BB PREVID RF IDKA 2 - CNPJBB PREVID RF IDKA 2

Data	Histórico	Valor	Valor IRPrej. Comp.	Valor IOF	Quantidade cotas	Valor cota	Saldo cotas
28/06/2019	SALDO ANTERIOR	69.635,74			27.328,528680		
31/07/2019	SALDO ATUAL	70.319,69			27.328,528680		27.328,528680

Resumo do mês

SALDO ANTERIOR	69.635,74
APLICAÇÕES (+)	0,00
RESGATES (-)	0,00
RENDIMENTO BRUTO (+)	683,95
IMPOSTO DE RENDA (-)	0,00
IOF (-)	0,00
RENDIMENTO LÍQUIDO	683,95 ✓
SALDO ATUAL =	70.319,69 ✓

Valor da Cota

28/06/2019	2,548097069
31/07/2019	2,573123966

Rentabilidade

No mês	0,9821
No ano	6,7999
Últimos 12 meses	11,6928

BB Prev RF Aloc - CNPJBB PREV RF ALOC

Data	Histórico	Valor	Valor IRPrej. Comp.	Valor IOF	Quantidade cotas	Valor cota	Saldo cotas
28/06/2019	SALDO ANTERIOR	5.512.851,63			3.961.635,575995		
31/07/2019	SALDO ATUAL	5.568.924,74			3.961.635,575995		3.961.635,575995

Resumo do mês

SALDO ANTERIOR	5.512.851,63
APLICAÇÕES (+)	0,00
RESGATES (-)	0,00
RENDIMENTO BRUTO (+)	56.073,11
IMPOSTO DE RENDA (-)	0,00
IOF (-)	0,00
RENDIMENTO LÍQUIDO	56.073,11 ✓
SALDO ATUAL =	5.568.924,74 ✓

Valor da Cota

28/06/2019	1,391559501
31/07/2019	1,405713533

Rentabilidade

No mês	1,0171
No ano	9,3265
Últimos 12 meses	15,5819

Transação efetuada com sucesso por: JB699105 FRANCISCO B M LEITE.

Serviço de Atendimento ao Consumidor - SAC 0800 729 0722

Ouvidoria BB 0800 729 5678
 Para deficientes auditivos 0800 729 0088

Documento Assinado Digitalmente por: FRANCISCO BARETO DE MENEZES LEITE, LUZIA FRANCISCA DOS SANTOS
 Acesso em: https://steec.tec.pe.gov.br/epi/validarDocumento.aspx?CodigoDocumento:81127d2e-8e22-4996-ace2-4e2757509f13



Investidor: IGARASSU IGAPREV PREVIDENCIA
CPF/CNPJ: 06.234.755/0001-37
Endereço: PRACA DA BANDEIRA, 14, CENTRO, IGARASSU, PERNAMBUCO, BRASIL, 53610000.

FIA CAIXA INSTITUCIONAL BDR NIVEL I CNPJ: 17.502.937/0001-68

Fundo

CAIXA ECONOMICA FEDERAL
 FIA CAIXA INSTITUCIONAL BDR NIVEL I
 CPF/CNPJ: 00.360.305/0001-04
 CPF/CNPJ: 17.502.937/0001-68

Endereço: AV PAULISTA, 2.300, 11º ANDAR, CERQUEIRA CESAR, SÃO PAULO, SÃO PAULO, BRASIL, 01310-300.

Telefone:

Email:

Descrição	Valor	Descrição	Valor
Rentabilidade Mês	1,30%	Rentabilidade Mês Anterior	3,87%
Rentabilidade Últimos 12 meses	8,92%	Rentabilidade Ano	17,05%
Data Início	28/06/2019	Data Fim	31/07/2019
VL Cota Data Início	R\$ 2.91471900	VL Cota Data Fim	R\$ 2.95255300
Saldo Bruto Anterior	R\$ 8.507.260,98 / 2.918.724.23212419	Saldo Bruto Final	R\$ 4.248.839,39 / 1.439.039,15899359
Aplicações	R\$ 0,00 / 0,000000000	Rendimento Bruto	R\$ 58.892,54
Resgates	R\$ 4.317.314,13 / 1.479.685.07313060	IRRF Provisionado	R\$ 0,00
IRRF	R\$ 0,00	IOF Provisionado	R\$ 0,00
IOF	R\$ 0,00	Taxa Operacional	R\$ 0,00
Rendimento Base	R\$ 0,00	Saldo Líquido	R\$ 4.248.839,39
Resgate Bruto em Trânsito	R\$ 0,00		

Data	Tipo Mov	Conta Corrente	Vlr Cota	Mov. em Cotas	Mov. Financeiro	IOF	Rend. Base IR	IR	Taxa Op.
12/07/2019	Resgate Parcial	2191.006000000065-0	2.91772500	1.479.685.07313060	4.317.314,13		0,00	0,00	0,00

Serviço de Atendimento ao Cotista
 SAC Caixa 0800 726 0101 Endereço para Correspondência Caixa Postal 72624 Sao Paulo SP
 CEP 01405-001
 Ouvidoria 0800 725 7474





Extrato Fundo de Investimento
Para simples verificação



Documento Assinado Digitalmente por: FRANCISCO BARRETO DE MENEZES LEITE, LUIZIA FRANCISCA DOS SANTOS
Acesse em: https://stc.cce.pe.gov.br/epv/validaDoc.seam?codigo=81127/d2e-8e22-4996-ace2-ae2757509713

Agência CAIXA ASSU, PE	Código 2191	Operação 5396	Emissão 05/08/2019
Fundo CAIXA FI AÇÕES Brasil IBX-50	CNPJ do Fundo 03.737.217/0001-77	Início das Atividades 07/01/2007	

Rentabilidade do Fundo

No Mês(%) 0,6459	No Ano(%) 14,0775	Nos Últimos 12 Meses(%) 24,0164	Cota em: 28/06/2019 1,297227	Cota em: 31/07/2019 1,305606
---------------------	----------------------	------------------------------------	---------------------------------	---------------------------------

Administradora

Nome Caixa Econômica Federal	Endereço SBS - Quadra 04 - Lotes 3/4 - Brasília/DF	CNPJ da Administradora 00.360.305/0001-04
---------------------------------	---	--

Cliente

Nome IGAPREV IGARASSU PREVIDENCIA	CPF/CNPJ 06.234.755/0001-37	Conta Corrente 006.00000065-0	Mês/Ano 07/2019	Folha 01/01
Análise do Perfil do Investidor		Data da Avaliação		

Resumo da Movimentação

Histórico	Valor em R\$	Qtde de Cotas
Saldo Anterior	1.416.398,68C	1.091.866,480037
Aplicações	0,00	0,000000
Resgates	0,00	0,000000
Rendimento Bruto no Mês	9.148,75C	
IRRF	0,00	
Saldo Bruto	1.425.547,43C	1.091.866,480037
IRRF Provisionado	0,00	
Resgate Bruto em Trânsito	0,00	
Saldo Líquido*	1.425.547,43C	-----

* Saldo após dedução do IRRF Provisionado, no último dia útil do mês.

Movimentação Detalhada

Data	Histórico	Valor R\$	Qtde de Cotas
------	-----------	-----------	---------------

Dados de Tributação

Rendimento Base	IRRF
0,00	0,00

Informações ao Cotista

Consulte seu extrato de fundos exclusivamente pelo Internet Banking CAIXA, de forma prática e segura, e beneficie-se de todas as vantagens que os serviços on-line lhe proporcionam. Fale com seu Gerente para solicitar a inibição do envio mensal do seu extrato pelos Correios. Além de reduzir suas despesas com impressão e postagem dos extratos, você contribui para preservação do meio-ambiente!

Prezado(a) Cotista, compareça à sua agência de relacionamento e cadastre ou atualize seu endereço de e-mail.

Serviço de Atendimento ao Cotista

SAC: 0800 726 0101	Endereço para Correspondência: Caixa Postal 72624, São Paulo/SP CEP: 01405-001
Ouvidoria: 0800 725 7474	Endereço Eletrônico: https://www1.caixa.gov.br/atendimento/telefones_da_caixa.asp
Acesse o site da CAIXA: www.caixa.gov.br	

IMPRIMIR

RETORNAR

FECHAR



Extrato Fundo de Investimento
Para simples verificação



Agência IGARASSU, PE	Código 2191	Operação 5398	Emissão 05/08/2019
Fundo CAIXA FI AÇÕES INFRAESTRUTURA	CNPJ do Fundo 10.551.382/0001-03	Início das Atividades 19/04/2010	

Rentabilidade do Fundo

No Mês(%) 5,8418	No Ano(%) 30,9082	Nos Últimos 12 Meses(%) 56,4847	Cota em: 28/06/2019 1,572619	Cota em: 31/07/2019 1,664489
---------------------	----------------------	------------------------------------	---------------------------------	---------------------------------

Administradora

Nome Caixa Econômica Federal	Endereço SBS - Quadra 04 - Lotes 3/4 - Brasília/DF	CNPJ da Administradora 00.360.305/0001-04
---------------------------------	---	--

Cliente

Nome IGAPREV IGARASSU PREVIDENCIA	CPF/CNPJ 06.234.755/0001-37	Conta Corrente 006.00000065-0	Mês/Ano 07/2019	Folha 01/01
Análise do Perfil do Investidor		Data da Avaliação		

Resumo da Movimentação

Histórico	Valor em R\$	Qtde de Cotas
Saldo Anterior	0,00	0,000000
Aplicações	1.295.194,24C	775.194,990657
Resgates	0,00	0,000000
Rendimento Bruto no Mês	4.890,71D	
IRRF	0,00	
Saldo Bruto	1.290.303,53C	775.194,990657
IRRF Provisionado	0,00	
Resgate Bruto em Trânsito	0,00	
Saldo Líquido*	1.290.303,53C	-----

* Saldo após dedução do IRRF Provisionado, no último dia útil do mês.

Movimentação Detalhada

Data	Histórico	Valor R\$	Qtde de Cotas
15 / 07	APLICACAO	1.295.194,24C	775.194,990657

Dados de Tributação

Rendimento Base	0,00	IRRF	0,00
-----------------	------	------	------

Informações ao Cotista

Consulte seu extrato de fundos exclusivamente pelo Internet Banking CAIXA, de forma prática e segura, e beneficie-se de todas as vantagens que os serviços on-line lhe proporcionam. Fale com seu Gerente para solicitar a inibição do envio mensal do seu extrato pelos Correios. Além de reduzir suas despesas com impressão e postagem dos extratos, você contribui para preservação do meio-ambiente!

Prezado(a) Cotista, compareça à sua agência de relacionamento e cadastre ou atualize seu endereço de e-mail.

Serviço de Atendimento ao Cotista

SAC: 0800 726 0101	Endereço para Correspondência: Caixa Postal 72624, São Paulo/SP CEP: 01405-001
Ouvidoria: 0800 725 7474	Endereço Eletrônico: https://www1.caixa.gov.br/atendimento/telefones_da_caixa.asp
Acesse o site da CAIXA: www.caixa.gov.br	

IMPRIMIR

RETORNAR

FECHAR

Documento Assinado Digitalmente por: FRANCISCO BARRETO DE MENEZES LEITE, LUZIA FRANCISCA DOS SANTOS
Acesse em: <https://stecc.tec.pe.gov.br/epv/validaDoc.seam> Código do documento: 81127/d2e-8e22-4996-ace2-ae2757509713



Extrato Fundo de Investimento
Para simples verificação



Agência IGARASSU, PE	Código 2191	Operação 5841	Emissão 05/08/2019
Fundo CAIXA FI AÇÕES SMALL CAPS ATIVO	CNPJ do Fundo 15.154.220/0001-47	Início das Atividades 01/11/2012	

Rentabilidade do Fundo

No Mês(%) 6,6736	No Ano(%) 25,1899	Nos Últimos 12 Meses(%) 38,6935	Cota em: 28/06/2019 1,524122	Cota em: 31/07/2019 1,625836
---------------------	----------------------	------------------------------------	---------------------------------	---------------------------------

Administradora

Nome Caixa Econômica Federal	Endereço SBS - Quadra 04 - Lotes 3/4 - Brasília/DF	CNPJ da Administradora 00.360.305/0001-04
---------------------------------	---	--

Cliente

Nome IGAPREV IGARASSU PREVIDENCIA	CPF/CNPJ 06.234.755/0001-37	Conta Corrente 006.00000065-0	Mês/Ano 07/2019	Folha 01/01
Análise do Perfil do Investidor		Data da Avaliação		

Resumo da Movimentação

Histórico	Valor em R\$	Qtde de Cotas
Saldo Anterior	0,00	0,000000
Aplicações	1.295.194,24C	803.476,353421
Resgates	0,00	0,000000
Rendimento Bruto no Mês	11.126,54C ✓	
IRRF	0,00	
Saldo Bruto	1.306.320,78C	803.476,353421
IRRF Provisionado	0,00	
Resgate Bruto em Trânsito	0,00	
Saldo Líquido*	1.306.320,78C ✓	-----

* Saldo após dedução do IRRF Provisionado, no último dia útil do mês.

Movimentação Detalhada

Data	Histórico	Valor R\$	Qtde de Cotas
15 / 07	APLICACAO	1.295.194,24C	803.476,353421

Dados de Tributação

Rendimento Base	IRRF
0,00	0,00

Informações ao Cotista

Consulte seu extrato de fundos exclusivamente pelo Internet Banking CAIXA, de forma prática e segura, e beneficie-se de todas as vantagens que os serviços on-line lhe proporcionam. Fale com seu Gerente para solicitar a inibição do envio mensal do seu extrato pelos Correios. Além de reduzir suas despesas com impressão e postagem dos extratos, você contribui para preservação do meio-ambiente!

Prezado(a) Cotista, compareça à sua agência de relacionamento e cadastre ou atualize seu endereço de e-mail.

Serviço de Atendimento ao Cotista

SAC: 0800 726 0101	Endereço para Correspondência: Caixa Postal 72624, São Paulo/SP CEP: 01405-001
Ouvidoria: 0800 725 7474	Endereço Eletrônico: https://www1.caixa.gov.br/atendimento/telefones_da_caixa.asp
Acesse o site da CAIXA: www.caixa.gov.br	

IMPRIMIR

RETORNAR

FECHAR

Documento Assinado Digitalmente por: FRANCISCO BARRETO DE MENEZES LEITE, LUZIA FRANCISCA DOS SANTOS
Acesse em: <https://stecc.tec.pe.gov.br/epv/validaDoc.seam> Código do documento: 81127/d2e-8e22-4996-ace2-ae2757509713



Extrato Fundo de Investimento
Para simples verificação



Agência IGARASSU, PE	Código 2191	Operação 5390	Emissão 05/08/2019
Fundo CAIXA FI AÇÕES DIVIDENDOS	CNPJ do Fundo 05.900.798/0001-41	Início das Atividades 03/10/2003	

Rentabilidade do Fundo

No Mês(%) 3,5103	No Ano(%) 17,5992	Nos Últimos 12 Meses(%) 37,5721	Cota em: 28/06/2019 3,506441	Cota em: 31/07/2019 3,629526
---------------------	----------------------	------------------------------------	---------------------------------	---------------------------------

Administradora

Nome Caixa Econômica Federal	Endereço SBS - Quadra 04 - Lotes 3/4 - Brasília/DF	CNPJ da Administradora 00.360.305/0001-04
---------------------------------	---	--

Cliente

Nome IGAPREV IGARASSU PREVIDENCIA	CPF/CNPJ 06.234.755/0001-37	Conta Corrente 006.00000065-0	Mês/Ano 07/2019	Folha 01/01
Análise do Perfil do Investidor		Data da Avaliação		

Resumo da Movimentação

Histórico	Valor em R\$	Qtde de Cotas
Saldo Anterior	0,00	0,000000
Aplicações	1.726.925,65C	475.552,244017
Resgates	0,00	0,000000
Rendimento Bruto no Mês	896,42D	
IRRF	0,00	
S.P. Bruto	1.726.029,23C	475.552,244017
IRRF Provisionado	0,00	
Resgate Bruto em Trânsito	0,00	
Saldo Líquido*	1.726.029,23C	-----

* Saldo após dedução do IRRF Provisionado, no último dia útil do mês.

Movimentação Detalhada

Data	Histórico	Valor R\$	Qtde de Cotas
15 / 07	APLICACAO	1.726.925,65C	475.552,244017

Dados de Tributação

Rendimento Base	0,00	IRRF	0,00
------------------------	------	-------------	------

Informações ao Cotista

Consulte seu extrato de fundos exclusivamente pelo Internet Banking CAIXA, de forma prática e segura, e beneficie-se de todas as vantagens que os serviços on-line lhe proporcionam. Fale com seu Gerente para solicitar a inibição do envio mensal do seu extrato pelos Correios. Além de reduzir suas despesas com impressão e postagem dos extratos, você contribui para preservação do meio-ambiente!

Prezado(a) Cotista, compareça à sua agência de relacionamento e cadastre ou atualize seu endereço de e-mail.

Serviço de Atendimento ao Cotista

SAC: 0800 726 0101	Endereço para Correspondência: Caixa Postal 72624, São Paulo/SP CEP: 01405-001
Ouvidoria: 0800 725 7474	Endereço Eletrônico: https://www1.caixa.gov.br/atendimento/telefones_da_caixa.asp
Acesse o site da CAIXA: www.caixa.gov.br	

IMPRIMIR

RETORNAR

FECHAR

Documento Assinado Digitalmente por: FRANCISCO BARRETO DE MENEZES LEITE, LUIZIA FRANCISCA DOS SANTOS
Acesse em: <https://stc.cce.pe.gov.br/epv/validaDoc.seam> Código do documento: 81127/d2e-8e22-4996-ace2-ae2757509713

Extrato por Período – Fundos de Investimento

IGAPREV - IGARASSU PREVIDENCIA

Agência: 4025

Conta Corrente: 13.000104.2

Período de: 01/07/2019 a: 31/07/2019
 Data/Hora: 01/08/2019 11:42h

Administrador: BANCO SANTANDER (BRASIL) S.A.

CNPJ: 90.400.888/0001-42

Fundo: FIC FI INSTITUCIONAL RF, - CNPJ: 06.095.438/0001-87

Conta Fundo: Todas

Dta. Referência	Histórico	Ct. Fundo	Certificado	Dt. Aplic.	VI. Cota	Qtde. Cotas	Valor Bruto	VI. IR	VI. IOF	VI. Tx. Saída	VI. Líquido
28/06/2019	saldo inicial	000000000	000000000	-	499,5313467	1.717,772131	858.080,99	0,00	0,00	0,00	858.080,99
05/07/2019	resgate	000000001	000000102	16/03/2017	500,2105051	59,974751	30.000,00	0,00	0,00	0,00	30.000,00
09/07/2019	aplicacao	000000001	000000280	09/07/2019	500,5497730	99,890167	50.000,00	0,00	0,00	0,00	50.000,00
31/07/2019	saldo final	000000000	000000000	-	502,3443661	1.757,687547	882.964,40	0,00	0,00	0,00	882.964,40

Totais

Valor aplicado:	50.000,00	Valorização:	4.883,41
Valor bruto resgatado:	30.000,00	Rendimento tributado:	0,00
Valor total IR:	0,00	Valor antecipação de IR:	0,00
Valor total IOF:	0,00	Prejuízo compensado:	0,00
Valor taxa saída:	0,00		

Outras informações

Valores bloqueados:	0,00	Saldo líq. disponível:	882.964,40
Valor líquido resgatado pendente de crédito em conta*:	0,00		
Valor aplicado pendente de conversão:	0,00		
Valor líquido resgatado pendente de conversão**:	0,00		

*O valor apresentado está contemplado na informação 'Valor Bruto Resgatado'.



Extrato por Período – Fundos de Investimento

IGAPREV - IGARASSU PREVIDENCIA

Agência: **4025**

Conta Corrente: **13.000104.2**

Período de: 01/07/2019 a: 31/07/2019
 Data/Hora: 01/08/2019 11:44h

Administrador: BANCO SANTANDER (BRASIL) S.A.
 CNPJ: 90.400.888/0001-42

Fundo: FIC IMA-B TIT PUB RF LP, - CNPJ: 11.180.607/0001-17

Conta Fundo: Todas

Dta. Referência	Histórico	Ct. Fundo	Certificado	Dt. Aplic.	Vi. Cota	Qtde. Cotas	Valor Bruto	Vi. IR	Vi. IOF	Vi. Tx. Saída	Vi. Líquido
28/06/2019	saldo inicial	000000000	000000000	-	335,7282502	2.144,076009	719.826,88	0,00	0,00	0,00	719.826,88
31/07/2019	saldo final	000000000	000000000	-	339,8283825	2.144,076009	728.617,87	0,00	0,00	0,00	728.617,87

Totais

Valor aplicado:	8.790,99
Valor bruto resgatado:	0,00
Valor total IR:	0,00
Valor total IOF:	0,00
Valor taxa saída:	0,00

Outras informações

Valores bloqueados:	0,00
Valor líquido resgatado pendente de crédito em conta*:	0,00
Valor aplicado pendente de conversão:	0,00
Valor líquido resgatado pendente de conversão**:	0,00
Saldo líq. disponível:	728.617,87

*O valor apresentado está contemplado na informação 'Valor Bruto Resgatado'.

**O valor apresentado esta calculado com base no valor da cota da data da solicitação da operação e poderá sofrer alterações.



Extrato por Período – Fundos de Investimento
IGAPREV – IGARASSU PREVIDENCIA

 Agência: **4025**

 Conta Corrente: **13.000104.2**
Período de: 01/07/2019 **a:** 31/07/2019
Data/Hora: 01/08/2019 11:45h

Administrador: BANCO SANTANDER (BRASIL) S.A.
CNPJ: 90.400.888/0001-42

Fundo: IMA-B INST TIT PUB RF LP, - **CNPJ:** 14.504.578/0001-90

Conta Fundo: Todas

Dta. Referência	Histórico	Ct. Fundo	Certificado	Dt. Aplic.	VI. Cota	Qtde. Cotas	Valor Bruto	VI. IR	VI. IOF	VI. Tx. Saída	VI. Líquido
28/06/2019	saldo inicial	000000000	000000000	-	25,3840641	8.523,904766	216.371,33	0,00	0,00	0,00	216.371,33
31/07/2019	saldo final	000000000	000000000	-	25,7029935	8.523,904766	219.089,85	0,00	0,00	0,00	219.089,85

Totais

Valor aplicado:	0,00	Valorização:	2.718,52
Valor bruto resgatado:	0,00	Rendimento tributado:	0,00
Valor total IR:	0,00	Valor antecipação de IR:	0,00
Valor total IOF:	0,00	Prejuízo compensado:	0,00
Valor taxa saída:	0,00		

Outras informações

Valores bloqueados:	0,00	Saldo líq. disponível:	219.089,85
Valor líquido resgatado pendente de crédito em conta*:	0,00		
Valor aplicado pendente de conversão:	0,00		
Valor líquido resgatado pendente de conversão**:	0,00		

*O valor apresentado está contemplado na informação 'Valor Bruto Resgatado'.

**O valor apresentado esta calculado com base no valor da cota da data da solicitação da operação e poderá sofrer alterações.

 Documento Assinado Digitalmente por: FRANCISCO BARRETO DE MENEZES LEITE; LUZIA FRANCISCA DOS SANTOS
 Acesse em: <https://stc.ce.tce.pe.gov.br/epv/validaDoc.seam> Código do documento: 81127d2e-8e22-4996-ace2-ae2757509713

Extrato por Período – Fundos de Investimento
IGAPREV - IGARASSU PREVIDENCIA

 Agência: **4025**

 Conta Corrente: **45.000002.6**

 Período de: 01/07/2019 a: 31/07/2019
 Data/Hora: 01/08/2019 11:49h

Administrador: BANCO SANTANDER (BRASIL) S.A.
CNPJ: 90.400.888/0001-42

Fundo: IMA-B INST TIT PUB RF LP, - **CNPJ:** 14.504.578/0001-90

Conta Fundo: Todas

Dta. Referência	Histórico	Ct. Fundo	Certificado	Dt. Aplic.	VI. Cota	Qtde. Cotas	Valor Bruto	VI. IR	VI. IOF	VI. Tx. Saída	VI. Líquido
28/06/2019	saldo inicial	000000000	000000000	-	25,3840641	11.486,059932	291.562,86	0,00	0,00	0,00	291.562,86
12/07/2019	aplicacao	000000002	000000095	12/07/2019	25,6156091	2.832,324608	72.551,72	0,00	0,00	0,00	72.551,72
18/07/2019	aplicacao	000000002	000000106	18/07/2019	25,5989684	708,978961	18.149,13	0,00	0,00	0,00	18.149,13
31/07/2019	saldo final	000000000	000000000	-	25,7029935	15.027,363501	386.248,21	0,00	0,00	0,00	386.248,21

Totais

Valor aplicado:	90.700,85	Valorização:	3.984,50
Valor bruto resgatado:	0,00	Rendimento tributado:	0,00
Valor total IR:	0,00	Valor antecipação de IR:	0,00
Valor total IOF:	0,00	Prejuízo compensado:	0,00
Valor taxa saída:	0,00		

Outras informações

Valores bloqueados:	0,00	Saldo líq. disponível:	386.248,21
----------------------------	------	-------------------------------	------------

Valor líquido resgatado pendente de crédito em conta*:
Valor aplicado pendente de conversão:
Valor líquido resgatado pendente de conversão:**

*O valor apresentado está contemplado na informação 'Valor Bruto Resgatado'.



Extrato por Período – Fundos de Investimento
IGAPREV – IGARASSU PREVIDENCIA

 Agência: **4025**

 Conta Corrente: **45.000002.6**

 Período de: 01/07/2019 a: 31/07/2019
 Data/Hora: 01/08/2019 11:50h

Administrador: BANCO SANTANDER (BRASIL) S.A.

CNPJ: 90.400.888/0001-42

Fundo: FIC FI INSTITUCIONAL RF, - **CNPJ:** 06.095.438/0001-87

Conta Fundo: Todas

Dta. Referência	Histórico	Ct. Fundo	Certificado	Dt. Aplic.	Vi. Cota	Qtde. Cotas	Valor Bruto	Vi. IR	Vi. IOF	Vi. Tx. Saída	Vi. Líquido
28/06/2019	saldo inicial	000000000	000000000	-	499,5313467	0	0,00	0,00	0,00	0,00	0,00
11/07/2019	aplicacao	000000003	000000204	11/07/2019	500,9339332	181,041140	90.689,65	0,00	0,00	0,00	90.689,65
12/07/2019	resgate	000000003	000000204	11/07/2019	500,9958033	181,041140	90.700,85	0,00	0,00	0,00	90.700,85
31/07/2019	saldo final	000000000	000000000	-	502,3443661	0	0,00	0,00	0,00	0,00	0,00

Totais

Valor aplicado:	90.689,65	Valorização:	11,20
Valor bruto resgatado:	90.700,85	Rendimento tributado:	0,00
Valor total IR:	0,00	Valor antecipação de IR:	0,00
Valor total IOF:	0,00	Prejuízo compensado:	0,00
Valor taxa saída:	0,00		

Outras informações

Valores bloqueados:	0,00	Saldo líq. disponível:	0,00
Valor líquido resgatado pendente de crédito em conta*:	0,00		
Valor aplicado pendente de conversão:	0,00		
Valor líquido resgatado pendente de conversão**:	0,00		

*O valor apresentado está contemplado na informação 'Valor Bruto Resgatado'.

 Documento Assinado Digitalmente por: FRANCISCO BARRETO DE MENEZES LEITE, LUZIA FRANCISCA DOS SANTOS
 Acesse em: <https://stc.ice.gov.br/epv/validaDoc.seam> Código do documento: 81127d2e-8e22-4996-ace2-ae2757509713

Extrato por Período -- Fundos de Investimento
IGAPREV - IGARASSU PREVIDENCIA

 Agência: **4025**

 Conta Corrente: **45.0000002.6**
Período de: 01/07/2019 **a:** 31/07/2019
Data/Hora: 01/08/2019 11:58h

Administrador: BANCO SANTANDER (BRASIL) S.A.
CNPJ: 90.400.888/0001-42

Fundo: IBOVESPA ATIVO INST ACOES - **CNPJ:** 01.699.688/0001-02

Conta Fundo: Todas

Dta. Referência	Histórico	Ct. Fundo	Certificado	Dt. Aplic.	Vi. Cota	Qtde. Cotas	Valor Bruto	VI. IR	VI. IOF	VI. Tx. Saída	VI. Líquido
28/06/2019	saldo inicial	000000000	000000000	-	17,5813809	43.323,985957	761.695,49	0,00	0,00	0,00	761.695,49
31/07/2019	saldo final	000000000	000000000	-	17,7137986	43.323,985957	767.432,35	0,00	0,00	0,00	767.432,35

Totais

Valor aplicado:	0,00	Valorização:	5.736,86
Valor bruto resgatado:	0,00	Rendimento tributado:	0,00
Valor total IR:	0,00	Valor antecipação de IR:	0,00
Valor total IOF:	0,00	Prejuízo compensado:	0,00
Valor taxa saída:	0,00		

Outras informações

Valores bloqueados:	0,00	Saldo líq. disponível:	767.432,35
Valor líquido resgatado pendente de crédito em conta*:	0,00		
Valor aplicado pendente de conversão:	0,00		
Valor líquido resgatado pendente de conversão**:	0,00		

*O valor apresentado está contemplado na informação 'Valor Bruto Resgatado'.

**O valor apresentado esta calculado com base no valor da cota da data da solicitação da operação e poderá sofrer alterações.

 Documento Assinado Digitalmente por: FRANCISCO BARETO DE MENEZES LEITE, LUZIA FRANCISCA DOS SANTOS.
 Acesse em: <https://stc.cce.gov.br/epv/validaDoc.seam> Código do documento: 81127d2e-8e22-4996-ace2-ae2757509713



Consultas - Investimentos Fundos - Mensal

G33302082407635
02/08/2019 08:00

Cliente

Agência 1361-7
Conta 53041-7 IGAPREVI FUNDOS PREVIDENC
Mês/ano referência JULHO/2019

PREVID RF IMA-B 5 - CNPJPREVID RF IMA-B 5

Data	Histórico	Valor	Valor IRPrej. Comp.	Valor IOF	Quantidade cotas	Valor cota	Saldo cotas
28/06/2019	SALDO ANTERIOR	781.943,98			43.003,679013		
31/07/2019	SALDO ATUAL	789.496,08			43.003,679013		43.003,679013

Resumo do mês

SALDO ANTERIOR	781.943,98
APLICAÇÕES (+)	0,00
RESGATES (-)	0,00
RENDIMENTO BRUTO (+)	7.552,10
IMPOSTO DE RENDA (-)	0,00
IOF (-)	0,00
RENDIMENTO LÍQUIDO	7.552,10
SALDO ATUAL =	789.496,08

Valor da Cota

28/06/2019	18,183188076
31/07/2019	18,358803310

Rentabilidade

No mês	0,9658
No ano	8,1965
Últimos 12 meses	13,8594

BB PREVID IMA-B TP - CNPJBB PREVID IMA-B TP

Data	Histórico	Valor	Valor IRPrej. Comp.	Valor IOF	Quantidade cotas	Valor cota	Saldo cotas
28/06/2019	SALDO ANTERIOR	1.636.145,99			283.022,091460		
31/07/2019	SALDO ATUAL	1.656.985,81			283.022,091460		283.022,091460

Resumo do mês

SALDO ANTERIOR	1.636.145,99
APLICAÇÕES (+)	0,00
RESGATES (-)	0,00
RENDIMENTO BRUTO (+)	20.839,82
IMPOSTO DE RENDA (-)	0,00
IOF (-)	0,00
RENDIMENTO LÍQUIDO	20.839,82
SALDO ATUAL =	1.656.985,81

Valor da Cota

28/06/2019	5,780983331
31/07/2019	5,854616507

Rentabilidade

No mês	1,2737
No ano	16,5042
Últimos 12 meses	27,1107

BB Previd RF IMAB 5+ - CNPJBB PREVID RF IMAB 5+

Data	Histórico	Valor	Valor IRPrej. Comp.	Valor IOF	Quantidade cotas	Valor cota	Saldo cotas
28/06/2019	SALDO ANTERIOR	842.374,99			266.857,892713		
31/07/2019	SALDO ATUAL	854.939,97			266.857,892713		266.857,892713

Resumo do mês

SALDO ANTERIOR	842.374,99
APLICAÇÕES (+)	0,00
RESGATES (-)	0,00
RENDIMENTO BRUTO (+)	12.564,98
IMPOSTO DE RENDA (-)	0,00
IOF (-)	0,00
RENDIMENTO LÍQUIDO	12.564,98
SALDO ATUAL =	854.939,97

Valor da Cota

28/06/2019	3,156642587
31/07/2019	3,203727490

Rentabilidade

No mês	1,4916
No ano	22,5982
Últimos 12 meses	37,9769

Documento Assinado Digitalmente por: FRANCISCO BARRETO DE MENEZES LEITE, LUZIA FRANCISCA DOS SANTOS
Acesse em: <https://stc.ecc.gov.br/epp/validaDoc.seam> Código do documento: 81127d2e-8e22-4996-ace2-ae2757509713

Extrato por Período – Fundos de Investimento
IGAPREV - IGARASSU PREVIDENCIA

Agência: 4025

Conta Corrente: 13.000095.5

Período de: 01/08/2019 a: 31/08/2019

Data/Hora: 09/09/2019 09:55h

Administrador: BANCO SANTANDER (BRASIL) S.A.

CNPJ: 90.400.888/0001-42

Fundo: FIC FI INSTITUCIONAL RF, - CNPJ: 06.095.438/0001-87

Conta Fundo: Todas

Dta. Referência	Histórico	Ct. Fundo	Certificado	Dt. Aplic.	Vi. Cota	Qtde. Cotas	Valor Bruto	VI. IR	VI. IOF	VI. Tx. Saída	VI. Líquido
31/07/2019	saldo inicial	000000000	000000000	-	502,3443661	0	0,00	0,00	0,00	0,00	0,00
02/08/2019	aplicacao	000000002	000000604	02/08/2019	502,5855328	596,913323	300.000,00	0,00	0,00	0,00	300.000,00
05/08/2019	resgate	000000002	000000604	02/08/2019	502,6261590	298,432538	150.000,00	0,00	0,00	0,00	150.000,00
05/08/2019	resgate	000000002	000000604	02/08/2019	502,6261590	258,641533	130.000,00	0,00	0,00	0,00	130.000,00
12/08/2019	aplicacao	000000002	000000617	12/08/2019	503,3238624	1.598,735030	804.681,49	0,00	0,00	0,00	804.681,49
14/08/2019	aplicacao	000000002	000000620	14/08/2019	503,5254516	417,059355	210.000,00	0,00	0,00	0,00	210.000,00
27/08/2019	resgate	000000002	000000604	02/08/2019	504,3336748	39,839252	20.092,27	0,00	0,00	0,00	20.092,27
27/08/2019	resgate	000000002	000000617	12/08/2019	504,3336748	1.598,735030	806.295,91	0,00	0,00	0,00	806.295,91
27/08/2019	resgate	000000002	000000620	14/08/2019	504,3336748	417,059355	210.337,07	0,00	0,00	0,00	210.337,07
30/08/2019	saldo final	000000000	000000000	-	504,6208881	0	0,00	0,00	0,00	0,00	0,00

Totais

Valor aplicado:	1.314.681,49	Valorização:	2.043,76
Valor bruto resgatado:	1.316.725,25	Rendimento tributado:	0,00
Valor total IR:	0,00	Valor antecipação de IR:	0,00
Valor total IOF:	0,00	Prejuízo compensado:	0,00

Outras informações

Documento Assinado Digitalmente por: FRANCISCO BARETO DE MENEZES LEITE, LUIZA FRANCISCA DOS SANTOS
 Acesse em: <https://stc.tee.pe.gov.br/ep/validaDoc.seam> Código do documento: 81127d2e-8e22-4986-ace2-ae2757509713



Extrato por Período – Fundos de Investimento
IGAPREV - IGARASSU PREVIDENCIA

 Agência: **4025**

 Conta Corrente: **13.000095.5**
Período de: 01/08/2019 **a:** 31/08/2019
Data/Hora: 09/09/2019 09:53h

Administrador: BANCO SANTANDER (BRASIL) S.A.

CNPJ: 90.400.888/0001-42

Fundo: FIC IMA-B TIT PUB RF LP, - **CNPJ:** 11.180.607/0001-17

Conta Fundo: Todas

Dta. Referência	Histórico	Ct. Fundo	Certificado	Dt. Aplic.	VI. Cota	Qtde. Cotas	Valor Bruto	VI. IR	VI. IOF	VI. Tx. Saída	VI. Líquido
31/07/2019	saldo inicial	000000000	000000000	-	339,8283825	311,330501	105.798,94	0,00	0,00	0,00	105.798,94
30/08/2019	saldo final	000000000	000000000	-	338,2547602	311,330501	105.309,02	0,00	0,00	0,00	105.309,02

Totais

Valor aplicado:	0,00	Valorização:	-489,92
Valor bruto resgatado:	0,00	Rendimento tributado:	0,00
Valor total IR:	0,00	Valor antecipação de IR:	0,00
Valor total IOF:	0,00	Prejuízo compensado:	0,00
Valor taxa saída:	0,00		

Outras informações

Valores bloqueados:	0,00	Saldo líq. disponível:	105.309,02
Valor líquido resgatado pendente de crédito em conta*:	0,00		
Valor aplicado pendente de conversão:	0,00		
Valor líquido resgatado pendente de conversão**:	0,00		

*O valor apresentado está contemplado na informação 'Valor Bruto Resgatado'.

**O valor apresentado esta calculado com base no valor da cota da data da solicitação da operação e poderá sofrer alterações.

 Documento Assinado Digitalmente por: FRANCISCO BARETO DE MENEZES LEMUS FRANCISCA DOS SANTOS
 Acesse em: <https://stc.cce.pe.gov.br/epv/validaDoc.seam> Código do documento: 81127d2e-8e22-4996-ace2-ae2757509713



Consultas - Investimentos Fundos - Mensal

G33606090316712
06/09/2019 09:1

Cliente

Agência 1361-7
Conta 15527-6 IGAPREV IGARASSU PREV
Mês/ano referência AGOSTO/2019

PREVID RF IMA-B 5 - CNPJPREVID RF IMA-B 5

Data	Histórico	Valor	Valor IRPrej. Comp.	Valor IOF	Quantidade cotas	Valor cota	Saldo cotas
31/07/2019	SALDO ANTERIOR	2.916.737,01			158.874,026902		
16/08/2019	APLICAÇÃO	50.787,40			2.757,096077	18,420613057	161.631,122979
30/08/2019	SALDO ATUAL	2.968.367,30			161.631,122979		161.631,122979

Resumo do mês

SALDO ANTERIOR	2.916.737,01
APLICAÇÕES (+)	50.787,40
RESGATES (-)	0,00
RENDIMENTO BRUTO (+)	842,89
IMPOSTO DE RENDA (-)	0,00
IOF (-)	0,00
RENDIMENTO LÍQUIDO	842,89
SALDO ATUAL =	2.968.367,30

Valor da Cota

31/07/2019	18,358803310
8/2019	18,365072575

Rentabilidade

No mês	0,0341
No ano	8,2334
Últimos 12 meses	14,1922

BB PREVID IMA-B TP - CNPJBB PREVID IMA-B TP

Data	Histórico	Valor	Valor IRPrej. Comp.	Valor IOF	Quantidade cotas	Valor cota	Saldo cotas
31/07/2019	SALDO ANTERIOR	12.554.015,43			2.144.293,382468		
28/08/2019	RESGATE	1.100.000,00			189.615,453534	5,801214930	1.954.677,928934
	Aplicação 19/12/2018	441.235,07			76.059,079672		
	Aplicação 20/12/2018	44.306,58			7.637,466403		
	Aplicação 26/12/2018	614.458,35			105.918,907459		
30/08/2019	SALDO ATUAL	11.396.358,46			1.954.677,928934		1.954.677,928934

Resumo do mês

SALDO ANTERIOR	12.554.015,43
APLICAÇÕES (+)	0,00
RESGATES (-)	1.100.000,00
RENDIMENTO BRUTO (-)	-57.656,97
IMPOSTO DE RENDA (-)	0,00
IOF (-)	0,00
RENDIMENTO LÍQUIDO	-57.656,97
SALDO ATUAL =	11.396.358,46

Valor da Cota

31/07/2019	5,854616507
30/08/2019	5,830299861

Rentabilidade

No mês	-0,4153
No ano	16,0203
Últimos 12 meses	27,1704

BB Prev TP IPCA III - CNPJBB PREV TP IPCA III

Data	Histórico	Valor	Valor IRPrej. Comp.	Valor IOF	Quantidade cotas	Valor cota	Saldo cotas
31/07/2019	SALDO ANTERIOR	1.993.346,95			960.756,628200		
15/08/2019	RESGATE	50.787,40			24.427,139500	2,079138247	936.329,488700
	Aplicação 13/02/2014	50.787,40			24.427,139500		
30/08/2019	SALDO ATUAL	1.944.922,07			936.329,488700		936.329,488700

Resumo do mês

SALDO ANTERIOR	1.993.346,95
APLICAÇÕES (+)	0,00
RESGATES (-)	50.787,40
RENDIMENTO BRUTO (+)	2.362,52
IMPOSTO DE RENDA (-)	0,00
IOF (-)	0,00
RENDIMENTO LÍQUIDO	2.362,52
SALDO ATUAL =	1.944.922,07

**Cota**

31/07/2019	2,074767836
30/08/2019	2,077176988

Rentabilidade

No mês	0,1161
No ano	8,3149
Últimos 12 meses	14,8266

BB Previd RF IMAB 5+ - CNPJBB PREVID RF IMAB 5+

Data	Histórico	Valor	Valor IRPrej. Comp.	Valor IOF	Quantidade cotas	Valor cota	Saldo cotas
31/07/2019	SALDO ANTERIOR	6.038.697,29			1.884.897,298182		
30/08/2019	SALDO ATUAL	5.991.036,99			1.884.897,298182		1.884.897,298182

Resumo do mês

SALDO ANTERIOR	6.038.697,29
APLICAÇÕES (+)	0,00
RESGATES (-)	0,00
RENDIMENTO BRUTO (-)	-47.660,30
IMPOSTO DE RENDA (-)	0,00
IOF (-)	0,00
RENDIMENTO LÍQUIDO	-47.660,30
SALDO ATUAL =	5.991.036,99

Valor da Cota

31/07/2019	3,203727490
30/08/2019	3,178442136

Rentabilidade

No mês	-0,7892
No ano	21,6306
Últimos 12 meses	37,6608

BB PREVID RF IDKA 2 - CNPJBB PREVID RF IDKA 2

Data	Histórico	Valor	Valor IRPrej. Comp.	Valor IOF	Quantidade cotas	Valor cota	Saldo cotas
31/07/2019	SALDO ANTERIOR	70.319,69			27.328,528680		
30/08/2019	SALDO ATUAL	70.356,46			27.328,528680		27.328,528680

Resumo do mês

SALDO ANTERIOR	70.319,69
APLICAÇÕES (+)	0,00
RESGATES (-)	0,00
RENDIMENTO BRUTO (+)	36,77
IMPOSTO DE RENDA (-)	0,00
IOF (-)	0,00
RENDIMENTO LÍQUIDO	36,77
SALDO ATUAL =	70.356,46

Valor da Cota

31/07/2019	2,573123966
30/08/2019	2,574469358

Rentabilidade

No mês	0,0522
No ano	6,8557
Últimos 12 meses	11,8371

BB Prev RF Aloc - CNPJBB PREV RF ALOC

Data	Histórico	Valor	Valor IRPrej. Comp.	Valor IOF	Quantidade cotas	Valor cota	Saldo cotas
31/07/2019	SALDO ANTERIOR	5.568.924,74			3.961.635,575995		
30/08/2019	SALDO ATUAL	5.573.643,74			3.961.635,575995		3.961.635,575995

Resumo do mês

SALDO ANTERIOR	5.568.924,74
APLICAÇÕES (+)	0,00
RESGATES (-)	0,00
RENDIMENTO BRUTO (+)	4.719,00
IMPOSTO DE RENDA (-)	0,00
IOF (-)	0,00
RENDIMENTO LÍQUIDO	4.719,00
SALDO ATUAL =	5.573.643,74

Valor da Cota

31/07/2019	1,405713533
30/08/2019	1,406904707

Rentabilidade

No mês	0,0847
No ano	9,4192
Últimos 12 meses	16,1302

Transação efetuada com sucesso por: JB699105 FRANCISCO B M LEITE.

Serviço de Atendimento ao Consumidor - SAC 0800 729 0722

Ouvidoria BB 0800 729 5678
Para deficientes auditivos 0800 729 0088<https://aapi.bb.com.br/aapi/homeV2.bb?tokenSessao=adf335e3fdc09e0f33cdd70b859027b0#>

Investidor: IGARASSU IGAPREV PREVIDENCIA
CPF/CNPJ: 06.234.755/0001-37
Endereço: PRACA DA BANDEIRA, 14, CENTRO, IGARASSU, PERNAMBUCO, BRASIL, 53610000.

FIA CAIXA INSTITUCIONAL BDR NIVEL I CNPJ: 17.502.937/0001-68

Fundo

CAIXA ECONOMICA FEDERAL
FIA CAIXA INSTITUCIONAL BDR NIVEL I
CPF/CNPJ: 00.360.305/0001-04

Endereço: AV PAULISTA, 2.300, 11º ANDAR, CERQUEIRA CESAR, SÃO PAULO, SÃO PAULO, BRASIL, 01310-300.

Telefone:
Email:

Descrição	Valor	Descrição	Valor
Rentabilidade Mês	6,02%	Rentabilidade Mês Anterior	1,30%
Rentabilidade Últimos 12 meses	2,30%	Rentabilidade Ano	24,10%
Data Inicio	31/07/2019	Data Fim	30/08/2019
Vl. Cota Data Inicio	R\$ 2.95255300	Vl. Cota Data Fim	R\$ 3.13038800
Saldo Bruto Anterior	R\$ 4.248.839,39 / 1.439.039,15899359	Saldo Bruto Final	R\$ 4.504.750,91 / 1.439.039,15899359
Aplicações	R\$ 0,00 / 0,00000000	Rendimento Bruto	R\$ 255.911,52
Resgates	R\$ 0,00 / 0,00000000	IRRF Provisionado	R\$ 0,00
IRRF	R\$ 0,00	IOF Provisionado	R\$ 0,00
IOF	R\$ 0,00	Taxa Operacional	R\$ 0,00
Rendimento Base	R\$ 0,00	Saldo Líquido	R\$ 4.504.750,91
Resgate Bruto em Trânsito	R\$ 0,00		

Informações ao Cotista
Informamos que a Demonstração de Desempenho do FUNDO está disponível para consulta em http://www.caixa.gov.br/site/paginas/downloads.aspx#categoria_49

Informações ao Cotista
Informamos que a Demonstração de Desempenho do FUNDO está disponível para consulta em: http://www.caixa.gov.br/site/paginas/downloads.aspx#categoria_49

Informações ao Cotista
Informamos que a Demonstração de Desempenho do FUNDO está disponível para consulta em http://www.caixa.gov.br/site/paginas/downloads.aspx#categoria_49





Extrato Fundo de Investimento
Para simples verificação



Nome da Agência IGARASSU, PE	Código 2191	Operação 5390	Emissão 06/09/2019
---------------------------------	----------------	------------------	-----------------------

Fundo CAIXA FI AÇÕES DIVIDENDOS	CNPJ do Fundo 05.900.798/0001-41	Início das Atividades 03/10/2003
------------------------------------	-------------------------------------	-------------------------------------

Rentabilidade do Fundo

No Mês(%)	No Ano(%)	Nos Últimos 12 Meses(%)	Cota em: 31/07/2019	Cota em: 30/08/2019
0,7231	18,4495	41,8149	3,629526	3,655771

Administradora

Nome Caixa Econômica Federal	Endereço SBS - Quadra 04 - Lotes 3/4 - Brasília/DF	CNPJ da Administradora 00.360.305/0001-04
---------------------------------	---	--

Cliente

Nome IGAPREV IGARASSU PREVIDENCIA	CPF/CNPJ 06.234.755/0001-37	Conta Corrente 006.00000065-0	Mês/Ano 08/2019	Folha 01/01
Análise do Perfil do Investidor		Data da Avaliação		

Resumo da Movimentação

Histórico	Valor em R\$	Qtde de Cotas
Saldo Anterior	1.726.029,23C	475.552,244017
Aplicações	0,00	0,000000
Resgates	0,00	0,000000
Resgate Bruto no Mês	12.480,87C	
IRRF	0,00	
Saldo Bruto	1.738.510,10C	475.552,244017
IRRF Provisionado	0,00	
Resgate Bruto em Trânsito	0,00	
Saldo Líquido*	1.738.510,10C	-----

* Saldo após dedução do IRRF Provisionado, no último dia útil do mês.

Movimentação Detalhada

Data	Histórico	Valor R\$	Qtde de Cotas
------	-----------	-----------	---------------

Dados de Tributação

Rendimento Base	0,00	IRRF	0,00
-----------------	------	------	------

Informações ao Cotista

Consulte seu extrato de fundos exclusivamente pelo Internet Banking CAIXA, de forma prática e segura, e beneficie-se de todas as vantagens que os serviços on-line lhe proporcionam. Fale com seu Gerente para solicitar a inibição do envio mensal do seu extrato pelos Correios. Além de reduzir suas despesas com impressão e postagem dos extratos, você contribui para preservação do meio-ambiente!

Prezado(a) Cotista, compareça à sua agência de relacionamento e cadastre ou atualize seu endereço de e-mail.

Serviço de Atendimento ao Cotista

SAC: 0800 726 0101	Endereço para Correspondência: Caixa Postal 72624, São Paulo/SP CEP: 01405-001
Ouvidoria: 0800 725 7474	Endereço Eletrônico: https://www1.caixa.gov.br/atendimento/telefonos_da_caixa.asp
Acesse o site da CAIXA: www.caixa.gov.br	

IMPRIMIR

RETORNAR

FECHAR



Extrato Fundo de Investimento
Para simples verificação



Documento Assinado Digitalmente por: FRANCISCO BARRETO DE MENEZES LEITE, LUIZIA FRANCISCA DOS SANTOS
Acesse em: https://stc.e-ctec.fce.pe.gov.br/epi/validaDoc.seam Código do documento: 81127/d2e-8e22-4996-ace2-ae2757509713

Nome da Agência IGARASSU, PE	Código 2191	Operação 5396	Emissão 06/09/2019
Fundo CAIXA FI AÇÕES Brasil IBX-50	CNPJ do Fundo 03.737.217/0001-77	Início das Atividades 07/01/2007	

Rentabilidade do Fundo

No Mês(%)	No Ano(%)	Nos Últimos 12 Meses(%)	Cota em: 31/07/2019	Cota em: 30/08/2019
0,7068-	13,2712	27,3460	1,305606	1,296378

Administradora

Nome Caixa Econômica Federal	Endereço SBS - Quadra 04 - Lotes 3/4 - Brasília/DF	CNPJ da Administradora 00.360.305/0001-04
---------------------------------	---	--

Cliente

Nome IGAPREV IGARASSU PREVIDENCIA	CPF/CNPJ 06.234.755/0001-37	Conta Corrente 006.00000065-0	Mês/Ano 08/2019	Folha 01/01
Análise do Perfil do Investidor		Data da Avaliação		

Resumo da Movimentação

	Valor em R\$	Qtde de Cotas
Histórico		
Saldo Anterior	1.425.547,43C	1.091.866,480037
Aplicações	0,00	0,000000
Resgates	0,00	0,000000
Resgate Bruto no Mês	10.075,75D	
IRL	0,00	
Saldo Bruto	1.415.471,68C	1.091.866,480037
IRRF Provisionado	0,00	
Resgate Bruto em Trânsito	0,00	
Saldo Líquido*	1.415.471,68C	-----

* Saldo após dedução do IRRF Provisionado, no último dia útil do mês.

Movimentação Detalhada

Data	Histórico	Valor R\$	Qtde de Cotas
------	-----------	-----------	---------------

Dados de Tributação

Rendimento Base	0,00	IRRF	0,00
-----------------	------	------	------

Informações ao Cotista

Consulte seu extrato de fundos exclusivamente pelo Internet Banking CAIXA, de forma prática e segura, e beneficie-se de todas as vantagens que os serviços on-line lhe proporcionam. Fale com seu Gerente para solicitar a inibição do envio mensal do seu extrato pelos Correios. Além de reduzir suas despesas com impressão e postagem dos extratos, você contribui para preservação do meio-ambiente!

Prezado(a) Cotista, compareça à sua agência de relacionamento e cadastre ou atualize seu endereço de e-mail.

Serviço de Atendimento ao Cotista

SAC: 0800 726 0101	Endereço para Correspondência: Caixa Postal 72624, São Paulo/SP CEP: 01405-001
Ouvidoria: 0800 725 7474	Endereço Eletrônico: https://www1.caixa.gov.br/atendimento/telefones_da_caixa.asp
Acesse o site da CAIXA: www.caixa.gov.br	

IMPRIMIR

RETORNAR

FECHAR



Extrato Fundo de Investimento
Para simples verificação



Documento Assinado Digitalmente por: FRANCISCO BARRETO DE MENEZES LEITE, LUIZIA FRANCISCA DOS SANTOS
Acesse em: https://stc.ce.gov.br/epv/validaDoc.seam Código do documento: 81127/d2e-8e22-4996-ace2-ae2757509713

Nome da Agência IGARASSU, PE	Código 2191	Operação 5398	Emissão 06/09/2019
---------------------------------	----------------	------------------	-----------------------

Fundo CAIXA FI AÇÕES INFRAESTRUTURA	CNPJ do Fundo 10.551.382/0001-03	Início das Atividades 19/04/2010
--	-------------------------------------	-------------------------------------

Rentabilidade do Fundo

No Mês(%) 1,6551	No Ano(%) 33,0749	Nos Últimos 12 Meses(%) 66,4484	Cota em: 31/07/2019 1,664489	Cota em: 30/08/2019 1,692038
---------------------	----------------------	------------------------------------	---------------------------------	---------------------------------

Administradora

Nome Caixa Econômica Federal	Endereço SBS - Quadra 04 - Lotes 3/4 - Brasília/DF	CNPJ da Administradora 00.360.305/0001-04
---------------------------------	---	--

Cliente

Nome IGAPREV IGARASSU PREVIDENCIA	CPF/CNPJ 06.234.755/0001-37	Conta Corrente 006.00000065-0	Mês/Ano 08/2019	Folha 01/01
Análise do Perfil do Investidor		Data da Avaliação		

Resumo da Movimentação

Histórico	Valor em R\$	Qtde de Cotas
Saldo Anterior	1.290.303,53C	775.194,990657
Aplicações	0,00	0,000000
Resgates	0,00	0,000000
Resgate Bruto no Mês	21.355,85C	
IRRF	0,00	
Saldo Bruto	1.311.659,38C	775.194,990657
IRRF Provisionado	0,00	
Resgate Bruto em Trânsito	0,00	
Saldo Líquido*	1.311.659,38C	-----

* Saldo após dedução do IRRF Provisionado, no último dia útil do mês.

Movimentação Detalhada

Data	Histórico	Valor R\$	Qtde de Cotas
------	-----------	-----------	---------------

Dados de Tributação

Rendimento Base	IRRF
0,00	0,00

Informações ao Cotista

Consulte seu extrato de fundos exclusivamente pelo Internet Banking CAIXA, de forma prática e segura, e beneficie-se de todas as vantagens que os serviços on-line lhe proporcionam: Fale com seu Gerente para solicitar a inibição do envio mensal do seu extrato pelos Correios. Além de reduzir suas despesas com impressão e postagem dos extratos, você contribui para preservação do meio-ambiente!

Prezado(a) Cotista, compareça à sua agência de relacionamento e cadastre ou atualize seu endereço de e-mail.

Serviço de Atendimento ao Cotista

SAC: 0800 726 0101	Endereço para Correspondência: Caixa Postal 72624, São Paulo/SP CEP: 01405-001
Ouvidoria: 0800 725 7474	Endereço Eletrônico: https://www1.caixa.gov.br/atendimento/telefonos_da_caixa.asp
Acesse o site da CAIXA: www.caixa.gov.br	

IMPRIMIR

RETORNAR

FECHAR



Extrato Fundo de Investimento
Para simples verificação



Documento Assinado Digitalmente por: FRANCISCO BARRETO DE MENEZES LEITE, LUIZIA FRANCISCA DOS SANTOS
Acesse em: https://stc.eic.gov.br/epi/validaDoc.seam Código do documento: 81127/d2e-8e22-4996-ace2-ae2757509713

Nome da Agência IGARASSU, PE	Código 2191	Operação 5841	Emissão 06/09/2019
Fundo CAIXA FI AÇÕES SMALL CAPS ATIVO	CNPJ do Fundo 15.154.220/0001-47	Início das Atividades 01/11/2012	

Rentabilidade do Fundo

No Mês(%)	No Ano(%)	Nos Últimos 12 Meses(%)	Cota em: 31/07/2019	Cota em: 30/08/2019
0,6819	26,0436	45,3659	1,625836	1,636923

Administradora

Nome Caixa Econômica Federal	Endereço SBS - Quadra 04 - Lotes 3/4 - Brasília/DF	CNPJ da Administradora 00.360.305/0001-04
---------------------------------	---	--

Cliente

Nome IGAPREV IGARASSU PREVIDENCIA	CPF/CNPJ 06.234.755/0001-37	Conta Corrente 006.00000065-0	Mês/Ano 08/2019	Folha 01/01
Análise do Perfil do Investidor		Data da Avaliação		

Resumo da Movimentação

Histórico	Valor em R\$	Qtde de Cotas
Saldo Anterior	1.306.320,78C	803.476,353421
Aplicações	0,00	0,000000
Resgates	0,00	0,000000
Resgate Bruto no Mês	8.908,14C	
IRR	0,00	
Saldo Bruto	1.315.228,92C	803.476,353421
IRRF Provisionado	0,00	
Resgate Bruto em Trânsito	0,00	
Saldo Líquido*	1.315.228,92C	-----

* Saldo após dedução do IRRF Provisionado, no último dia útil do mês.

Movimentação Detalhada

Data	Histórico	Valor R\$	Qtde de Cotas
------	-----------	-----------	---------------

Dados de Tributação

Rendimento Base	0,00	IRRF	0,00
------------------------	------	-------------	------

Informações ao Cotista

Consulte seu extrato de fundos exclusivamente pelo Internet Banking CAIXA, de forma prática e segura, e beneficie-se de todas as vantagens que os serviços on-line lhe proporcionam. Fale com seu Gerente para solicitar a inibição do envio mensal do seu extrato pelos Correios. Além de reduzir suas despesas com impressão e postagem dos extratos, você contribui para preservação do meio-ambiente!

Prezado(a) Cotista, compareça à sua agência de relacionamento e cadastre ou atualize seu endereço de e-mail.

Serviço de Atendimento ao Cotista

SAC: 0800 726 0101	Endereço para Correspondência: Caixa Postal 72624, São Paulo/SP CEP: 01405-001
Ouvidoria: 0800 725 7474	Endereço Eletrônico: https://www1.caixa.gov.br/atendimento/telefonos_da_caixa.asp
Acesse o site da CAIXA: www.caixa.gov.br	

IMPRIMIR

RETORNAR

FECHAR

Extrato por Período – Fundos de Investimento
IGAPREV - IGARASSU PREVIDENCIA

 Agência: **4025**

 Conta Corrente: **13.000104.2**
Período de: 01/08/2019 **a:** 31/08/2019
Data/Hora: 09/09/2019 10:00h

Administrador: BANCO SANTANDER (BRASIL) S.A.
CNPJ: 90.400.888/0001-42

Fundo: IMA-B INST TIT PUB RF LP, - **CNPJ:** 14.504.578/0001-90

Conta Fundo: Todas

Dta. Referência	Histórico	Ct. Fundo	Certificado	Dt. Aplic.	VI. Cota	Qtde. Cotas	Valor Bruto	VI. IR	VI. IOF	VI. Tx. Saída	VI. Líquido
31/07/2019	saldo inicial	000000000	000000000	-	25,7029935	8.523,904766	219.089,85	0,00	0,00	0,00	219.089,85
09/08/2019	aplicacao	000000003	000000041	09/08/2019	25,9476201	1.926,958997	50.000,00	0,00	0,00	0,00	50.000,00
30/08/2019	saldo final	000000000	000000000	-	25,5923578	10.450,863763	267.462,22	0,00	0,00	0,00	267.462,22

Totais

Valor aplicado:	50.000,00	Valorização:	-1.627,63
Valor bruto resgatado:	0,00	Rendimento tributado:	0,00
Valor total IR:	0,00	Valor antecipação de IR:	0,00
Valor total IOF:	0,00	Prejuízo compensado:	0,00
Valor taxa saída:	0,00		

Outras informações

Valores bloqueados:	0,00	Saldo líq. disponível:	267.462,22
Valor líquido resgatado pendente de crédito em conta*:	0,00		
Valor aplicado pendente de conversão:	0,00		
Valor líquido resgatado pendente de conversão**:	0,00		

*O valor apresentado está contemplado na informação 'Valor Bruto Resgatado'.

**O valor apresentado esta calculado com base no valor da cota da data da solicitação da operação e poderá sofrer alterações.

Documento Assinado Digitalmente por: FRANCISCO BARETO DE MENEZES LEITE, LUIZIA FRANCISCA DOS SANTOS

 Acesse em: <https://stc.itec.pe.gov.br/epv/validaDoc.seam> Código do documento: 81127d2e-8e22-4996-ace2-ae2757509713

Extrato por Período – Fundos de Investimento
IGAPREV - IGARASSU PREVIDENCIA

 Agência: **4025**

 Conta Corrente: **13.000104.2**

 Período de: 01/08/2019 a: 31/08/2019
 Data/Hora: 09/09/2019 09:59h

Administrador: BANCO SANTANDER (BRASIL) S.A.
CNPJ: 90.400.888/0001-42

Fundo: FIC IMA-B TIT PUB RF LP, - **CNPJ:** 11.180.607/0001-17

Conta Fundo: Todas

Dta. Referência	Histórico	Ct. Fundo	Certificado	Dt. Aplic.	Vi. Cota	Qtde. Cotas	Valor Bruto	Vi. IR	Vi. IOF	Vi. Tx. Saída	Vi. Líquido
31/07/2019	saldo inicial	000000000	000000000	-	339,8283825	2.144,076009	728.617,87	0,00	0,00	0,00	728.617,87
30/08/2019	saldo final	000000000	000000000	-	338,2547602	2.144,076009	725.243,91	0,00	0,00	0,00	725.243,91

Totais

Valor aplicado:	0,00	Valorização:	-3.373,96
Valor bruto resgatado:	0,00	Rendimento tributado:	0,00
Valor total IR:	0,00	Valor antecipação de IR:	0,00
Valor total IOF:	0,00	Prejuízo compensado:	0,00
Valor taxa saída:	0,00		

Outras informações

Valores bloqueados:	0,00	Saldo líq. disponível:	725.243,91
Valor líquido resgatado pendente de crédito em conta*:	0,00		
Valor aplicado pendente de conversão:	0,00		
Valor líquido resgatado pendente de conversão**:	0,00		

*O valor apresentado está contemplado na informação 'Valor Bruto Resgatado'.

**O valor apresentado esta calculado com base no valor da cota da data da solicitação da operação e poderá sofrer alterações.

 Documento Assinado Digitalmente por: FRANCISCO BARETO DE MENEZES LIMA FRANCISCA DOS SANTOS
 Acesse em: <https://stc.ce.tce.pe.gov.br/epv/validaDoc.seam> Código do documento: 81127d2e-8e22-4996-ace2-ae2757509713

Extrato por Período – Fundos de Investimento

 Conta Corrente: **13.000104.2**

 Agência: **4025**
IGAPREV - IGARASSU PREVIDENCIA

 Período de: 01/08/2019 a: 31/08/2019
 Data/Hora: 09/09/2019 09:58h

Administrador: BANCO SANTANDER (BRASIL) S.A.
CNPJ: 90.400.888/0001-42

Fundo: FIC FI INSTITUCIONAL RF, - CNPJ: 06.095.438/0001-87

Conta Fundo: Todas

Dta. Referência	Histórico	Ct. Fundo	Certificado	Dt. Aplic.	Vi. Cota	Qtde. Cotas	Valor Bruto	Vi. IR	Vi. IOF	Vi. Tx. Saída	Vi. Líquido
31/07/2019	saldo inicial	000000000	000000000	-	502,3443661	1.757,687547	882.964,40	0,00	0,00	0,00	882.964,40
12/08/2019	resgate	000000001	000000280	09/07/2019	503,3238624	19,867924	10.000,00	0,00	0,00	0,00	10.000,00
30/08/2019	saldo final	000000000	000000000	-	504,6208881	1.737,819623	876.940,04	0,00	0,00	0,00	876.940,04

Totais

Valor aplicado:	0,00	Valorização:	3.975,64
Valor bruto resgatado:	10.000,00	Rendimento tributado:	0,00
Valor total IR:	0,00	Valor antecipação de IR:	0,00
Valor total IOF:	0,00	Prejuízo compensado:	0,00
Valor taxa saída:	0,00		

Outras informações

Valores bloqueados:	0,00	Saldo líq. disponível:	876.940,04
Valor líquido resgatado pendente de crédito em conta*:	0,00		
Valor aplicado pendente de conversão:	0,00		
Valor líquido resgatado pendente de conversão**:	0,00		

*O valor apresentado está contemplado na informação 'Valor Bruto Resgatado'.
 **O valor apresentado esta calculado com base no valor da cota da data da solicitação da operação e poderá sofrer alterações.

 Documento Assinado Digitalmente por: FRANCISCO BARETO DE MENEZES LEITE, LUZIA FRANCISCA DOS SANTOS
 Acesse em: <https://stc.ce.gov.br/epv/validaDoc.seam> Código do documento: 81127d2e-8e22-4996-ace2-ae2757509713

Extrato por Período – Fundos de Investimento
IGAPREV - IGARASSU PREVIDENCIA

 Agência: **4025**

 Conta Corrente: **45.000002.6**

 Período de: 01/08/2019 a: 31/08/2019
 Data/Hora: 09/09/2019 10:03h

 Administrador: BANCO SANTANDER (BRASIL) S.A.
 CNPJ: 90.400.888/0001-42

Fundo: IBOVSPA ATIVO INST ACOES - CNPJ: 01.699.688/0001-02
Conta Fundo: Todas

Dta. Referência	Histórico	Ct. Fundo	Certificado	Dt. Aplic.	Vi. Cota	Qtde. Cotas	Valor Bruto	Vi. IR	Vi. IOF	Vi. Tx. Saída	Vi. Líquido
31/07/2019	saldo inicial	000000000	000000000	-	17,7137986	43.323,985957	767.432,35	0,00	0,00	0,00	767.432,35
30/08/2019	saldo final	000000000	000000000	-	17,7528823	43.323,985957	769.125,62	0,00	0,00	0,00	769.125,62

Totais

Valor aplicado:	0,00	Valorização:	1.693,27
Valor bruto resgatado:	0,00	Rendimento tributado:	0,00
Valor total IR:	0,00	Valor antecipação de IR:	0,00
Valor total IOF:	0,00	Prejuízo compensado:	0,00
Valor taxa saída:	0,00		

Outras informações

Valores bloqueados:	0,00	Saldo líq. disponível:	769.125,62
Valor líquido resgatado pendente de crédito em conta*:	0,00		
Valor aplicado pendente de conversão:	0,00		
Valor líquido resgatado pendente de conversão**:	0,00		

*O valor apresentado está contemplado na informação 'Valor Bruto Resgatado'.

**O valor apresentado esta calculado com base no valor da cota da data da solicitação da operação e poderá sofrer alterações.

 Documento Assinado Digitalmente por: FRANCISCO BARETO DE MENEZES LIMA, LOZIA FRANCISCA DOS SANTOS
 Acesse em: <https://stc.cce.pe.gov.br/epv/validaDoc.seam> Código do documento: 81127d2e-8e22-4996-ace2-ae2757509713

Extrato por Período – Fundos de Investimento

IGAPREV - IGARASSU PREVIDENCIA

Agência: **4025**

Conta Corrente: **45.000002.6**

Período de: 01/08/2019 **a:** 31/08/2019
Data/Hora: 09/09/2019 10:02h

Administrador: BANCO SANTANDER (BRASIL) S.A.

CNPJ: 90.400.888/0001-42

Fundo: IMA-B INST TIT PUB RF LP, - **CNPJ:** 14.504.578/0001-90

Conta Fundo: Todas

Dta. Referência	Histórico	Ct. Fundo	Certificado	Dt. Aplic.	Vi. Cota	Qtde. Cotas	Valor Bruto	Vi. IR	Vi. IOF	Vi. Tx. Saída	Vi. Líquido
31/07/2019	saldo inicial	000000000	000000000	-	25,7029935	15.027,363501	386.248,21	0,00	0,00	0,00	386.248,21
09/08/2019	aplicacao	000000002	000000119	09/08/2019	25,9476201	1.808,751625	46.932,80	0,00	0,00	0,00	46.932,80
12/08/2019	aplicacao	000000002	000000129	12/08/2019	25,8806834	1.560,937143	40.398,12	0,00	0,00	0,00	40.398,12
30/08/2019	saldo final	000000000	000000000	-	25,5923578	18.397,052269	470.823,90	0,00	0,00	0,00	470.823,90

Totais

Valor aplicado:	87.330,92	Valorização:	-2.755,23
Valor bruto resgatado:	0,00	Rendimento tributado:	0,00
Valor total IR:	0,00	Valor antecipação de IR:	0,00
Valor total IOF:	0,00	Prejuízo compensado:	0,00
Valor taxa saída:	0,00		

Outras informações

Valores bloqueados:	0,00	Saldo líq. disponível:	470.823,90
Valor líquido resgatado pendente de crédito em conta*:	0,00		
Valor aplicado pendente de conversão:	0,00		
Valor líquido resgatado pendente de conversão**:	0,00		

*O valor apresentado está contemplado na informação 'Valor Bruto Resgatado'.



G33606090316712
06/09/2019 09:1

Consultas - Investimentos Fundos - Mensal

Cliente

Agência 1361-7
Conta 53041-7 IGAPREVI FUNDOS PREVIDENC
Mês/ano referência AGOSTO/2019

PREVID RF IMA-B 5 - CNPJPREVID RF IMA-B 5

Data	Histórico	Valor	Valor IRPrej. Comp.	Valor IOF	Quantidade cotas	Valor cota	Saldo cotas
31/07/2019	SALDO ANTERIOR	789.496,08			43.003,679013		
30/08/2019	SALDO ATUAL	789.765,69			43.003,679013		43.003,679013

Resumo do mês

SALDO ANTERIOR	789.496,08
APLICAÇÕES (+)	0,00
RESGATES (-)	0,00
RENDIMENTO BRUTO (+)	269,61
IMPOSTO DE RENDA (-)	0,00
IOF (-)	0,00
RENDIMENTO LÍQUIDO	269,61
SALDO ATUAL =	789.765,69

Valor da Cota

31/07/2019	18,358803310
30/08/2019	18,365072575

Rentabilidade

No mês	0,0341
No ano	8,2334
Últimos 12 meses	14,1922

BB PREVID IMA-B TP - CNPJBB PREVID IMA-B TP

Data	Histórico	Valor	Valor IRPrej. Comp.	Valor IOF	Quantidade cotas	Valor cota	Saldo cotas
31/07/2019	SALDO ANTERIOR	1.656.985,81			283.022,091460		
30/08/2019	SALDO ATUAL	1.650.103,66			283.022,091460		283.022,091460

Resumo do mês

SALDO ANTERIOR	1.656.985,81
APLICAÇÕES (+)	0,00
RESGATES (-)	0,00
RENDIMENTO BRUTO (-)	-6.882,15
IMPOSTO DE RENDA (-)	0,00
IOF (-)	0,00
RENDIMENTO LÍQUIDO	-6.882,15
SALDO ATUAL =	1.650.103,66

Valor da Cota

31/07/2019	5,854616507
30/08/2019	5,830299861

Rentabilidade

No mês	-0,4153
No ano	16,0203
Últimos 12 meses	27,1704

BB Previd RF IMAB 5+ - CNPJBB PREVID RF IMAB 5+

Data	Histórico	Valor	Valor IRPrej. Comp.	Valor IOF	Quantidade cotas	Valor cota	Saldo cotas
31/07/2019	SALDO ANTERIOR	854.939,97			266.857,892713		
30/08/2019	SALDO ATUAL	848.192,37			266.857,892713		266.857,892713

Resumo do mês

SALDO ANTERIOR	854.939,97
APLICAÇÕES (+)	0,00
RESGATES (-)	0,00
RENDIMENTO BRUTO (-)	-6.747,60
IMPOSTO DE RENDA (-)	0,00
IOF (-)	0,00
RENDIMENTO LÍQUIDO	-6.747,60
SALDO ATUAL =	848.192,37

Valor da Cota

31/07/2019	3,203727490
30/08/2019	3,178442136

Rentabilidade

No mês	-0,7892
No ano	21,6306
Últimos 12 meses	37,6608

Documento Assinado Digitalmente por: FRANCISCO BARRETO DE MENEZES LEITE, LUZIA FRANCISCA DOS SANTOS
Acesse em: <https://stc.ceg.br/pe.gov.br/epp/validaDoc.seam> Código do documento: 81127d2e-8e22-4996-ae2-ae2757509713

Extrato por Período – Fundos de Investimento

IGAPREV - IGARASSU PREVIDENCIA

Agência: **4025**

Conta Corrente: **13.000095.5**

Período de: 01/07/2019 a: 31/07/2019
 Data/Hora: 01/08/2019 11:31h

Administrador: BANCO SANTANDER (BRASIL) S.A.
 CNPJ: 90.400.888/0001-42

Fundo: FIC FI INSTITUCIONAL RF, - CNPJ: 06.095.438/0001-87

Conta Fundo: Todas

Dta. Referência	Histórico	Ct. Fundo	Certificado	Dt. Aplic.	Vi. Cota	Qtde. Cotas	Valor Bruto	VI. IR	VI. IOF	VI. Tx. Saída	VI. Líquido
28/06/2019	saldo inicial	000000000	000000000	-	499,5313467	0	0,00	0,00	0,00	0,00	0,00
09/07/2019	aplicacao	000000002	000000583	09/07/2019	500,5497730	499,450831	250.000,00	0,00	0,00	0,00	250.000,00
11/07/2019	aplicacao	000000002	000000591	11/07/2019	500,9339332	1.896,457671	950.000,00	0,00	0,00	0,00	950.000,00
12/07/2019	resgate	000000002	000000591	11/07/2019	500,9958033	59,880742	30.000,00	0,00	0,00	0,00	30.000,00
29/07/2019	resgate	000000002	000000583	09/07/2019	502,1438737	499,450831	250.796,17	0,00	0,00	0,00	250.796,17
29/07/2019	resgate	000000002	000000591	11/07/2019	502,1438737	1.836,576929	922.225,85	0,00	0,00	0,00	922.225,85
31/07/2019	saldo final	000000000	000000000	-	502,3443661	0	0,00	0,00	0,00	0,00	0,00

Totais

Valor aplicado:	1.200.000,00	Valorização:	3.022,02
Valor bruto resgatado:	1.203.022,02	Rendimento tributado:	0,00
Valor total IR:	0,00	Valor antecipação de IR:	0,00
Valor total IOF:	0,00	Prejuízo compensado:	0,00
Valor taxa saída:	0,00		

Outras informações

Valores bloqueados:
 Valor líquido resgatado pendente de crédito em conta*:
 Valor aplicado pendente de conversão:

00,00
 00,00
 00,00

Saldo líq. disponível:

00,00
 00,00
 00,00

Documento Assinado Digitalmente por: FRANCISCO BARETO DE MENEZES LEITE, LUZIA FRANCISCA DOS SANTOS
 Acesse em: <https://stc.ce.gov.br/epi/validaDoc.seam> Código do documento: 81127d2e-8e22-4d96-ace2-ae2757509713



Extrato por Período -- Fundos de Investimento

IGAPREV - IGARASSU PREVIDENCIA

Agência: **4025**

Conta Corrente: **13.000095.5**

Período de: 01/07/2019 a: 31/07/2019
 Data/Hora: 01/08/2019 11:27h

Administrador: BANCO SANTANDER (BRASIL) S.A.
 CNPJ: 90.400.888/0001-42

Fundo: IMA-B INST TIT PUB RF LP, - CNPJ: 14.504.578/0001-90

Conta Fundo: Todas

Dta. Referência	Histórico	Ct. Fundo	Certificado	Dt. Aplic.	Vi. Cota	Qtde. Cotas	Valor Bruto	VI. IR	VI. IOF	VI. Tx. Saída	VI. Líquido
28/06/2019	saldo inicial	000000000	000000000	-	25,3840641	11.818,438483	300.000,00	0,00	0,00	0,00	300.000,00
05/07/2019	resgate	000000001	000000092	28/06/2019	25,4461370	11.818,438483	300.733,60	0,00	0,00	0,00	300.733,60
31/07/2019	saldo final	000000000	000000000	-	25,7029935	0	0,00	0,00	0,00	0,00	0,00

Totais

Valor aplicado:	Valorização:	733,60
Valor bruto resgatado:	Rendimento tributado:	0,00
Valor total IR:	Valor antecipação de IR:	0,00
Valor total IOF:	Prejuízo compensado:	0,00
Valor taxa saída:		0,00

Outras informações

Valores bloqueados:	Saldo líq. disponível:	0,00
Valor líquido resgatado pendente de crédito em conta*:		0,00
Valor aplicado pendente de conversão:		0,00
Valor líquido resgatado pendente de conversão**:		0,00

*O valor apresentado está contemplado na informação 'Valor Bruto Resgatado'.

**O valor apresentado esta calculado com base no valor da cota da data da solicitação da operação e poderá sofrer alterações.



Extrato por Período – Fundos de Investimento

 Conta Corrente: **13.000095.5**

 Agência: **4025**
IGAPREV - IGARASSU PREVIDENCIA

Período de: 01/07/2019 a: 31/07/2019

 Data/Hora: **01/08/2019 11:22h**
Administrador: BANCO SANTANDER (BRASIL) S.A.

CNPJ: 90.400.888/0001-42

Fundo: FIC IMA-B TIT PUB RF LP, - **CNPJ:** 11.180.607/0001-17

Conta Fundo: Todas

Dta. Referência	Histórico	Ct. Fundo	Certificado	Dt. Aplic.	VI. Cota	Qtde. Cotas	Valor Bruto	VI. IR	VI. IOF	VI. Tx. Saída	VI. Líquido
28/06/2019	saldo inicial	000000000	000000000	-	335,7282502	311,330501	104.522,44	0,00	0,00	0,00	104.522,44
31/07/2019	saldo final	000000000	000000000	-	339,8283825	311,330501	105.798,94	0,00	0,00	0,00	105.798,94

Totais

Valor aplicado:	0,00	1.276,50
Valor bruto resgatado:	0,00	0,00
Valor total IR:	0,00	0,00
Valor total IOF:	0,00	0,00
Valor taxa saída:	0,00	0,00

Outras informações

Valores bloqueados:	0,00	105.798,94
Valor líquido resgatado pendente de crédito em conta*:	0,00	
Valor aplicado pendente de conversão:	0,00	
Valor líquido resgatado pendente de conversão**:	0,00	
Saldo líq. disponível:		105.798,94

* O valor apresentado está contemplado na informação 'Valor Bruto Resgatado'.
 ** O valor apresentado esta calculado com base no valor da cota da data da solicitação da operação e poderá sofrer alterações.

Documento Assinado Digitalmente por: FRANCISCO BARETO DE MENEZES LEITE, LUZIA FRANCISCA DOS SANTOS
 Acesse em: <https://stc.ice.gov.br/epv/validaDoc.seam> Código do documento: 81127d2e-8e22-4996-ace2-ae2757509713



Extrato por Período – Fundos de Investimento

IGAPREV – IGARASSU PREVIDENCIA

Agência: 4025

Conta Corrente: 13.000095.5

Período de: 01/09/2019 a: 30/09/2019

Data/Hora: 01/10/2019 10:45h

Administrador: BANCO SANTANDER (BRASIL) S.A.

CNPJ: 90.400.888/0001-42

Fundo: FIC FI INSTITUCIONAL RF, - CNPJ: 06.095.438/0001-87

Conta Fundo: Todas

Dta. Referência	Histórico	Ct. Fundo	Certificado	Dt. Aplic.	Vi. Cota	Qtde. Cotas	Valor Bruto	VI. IR	VI. IOF	VI. Tx. Saída	VI. Líquido
30/08/2019	saldo inicial	000000000	000000000	-	504,6208881	0	0,00	0,00	0,00	0,00	0,00
05/09/2019	aplicacao	000000002	000000633	05/09/2019	505,0966661	178,183708	90.000,00	0,00	0,00	0,00	90.000,00
11/09/2019	aplicacao	000000002	000000649	11/09/2019	505,5436464	1.681,358289	850.000,00	0,00	0,00	0,00	850.000,00
16/09/2019	resgate	000000002	000000649	11/09/2019	505,9033769	306,382616	155.000,00	0,00	0,00	0,00	155.000,00
20/09/2019	aplicacao	000000002	000000650	20/09/2019	506,6676132	355,262495	180.000,00	0,00	0,00	0,00	180.000,00
25/09/2019	resgate	000000002	000000633	05/09/2019	506,9338849	178,183708	90.327,35	0,00	0,00	0,00	90.327,35
25/09/2019	resgate	000000002	000000649	11/09/2019	506,9338849	1.374,975673	697.021,75	0,00	0,00	0,00	697.021,75
25/09/2019	resgate	000000002	000000650	20/09/2019	506,9338849	355,262495	180.094,59	0,00	0,00	0,00	180.094,59
26/09/2019	aplicacao	000000002	000000660	26/09/2019	507,0598661	354,987670	180.000,00	0,00	0,00	0,00	180.000,00
30/09/2019	saldo final	000000000	000000000	-	507,2627804	354,987670	180.072,03	0,00	0,00	0,00	180.072,03

Totais

Valor aplicado:	1.300.000,00	Valorização:	2.515,72
Valor bruto resgatado:	1.122.443,69	Rendimento tributado:	0,00
Valor total IR:	0,00	Valor antecipação de IR:	0,00
Valor total IOF:	0,00	Prejuízo compensado:	0,00

Valor taxa saída:

Outras informações



Extrato por Período – Fundos de Investimento
IGAPREV - IGARASSU PREVIDENCIA
Agência: 4025
Conta Corrente: 13.000095.5
Período de: 01/09/2019 **a:** 30/09/2019

Data/Hora: 01/10/2019 10:51h

Administrador: BANCO SANTANDER (BRASIL) S.A.

CNPJ: 90.400.888/0001-42

Fundo: FIC IMA-B TIT PUB RF LP, - **CNPJ:** 11.180.607/0001-17

Conta Fundo: Todas

Dta. Referência	Histórico	Ct. Fundo	Certificado	Dt. Aplic.	Vi. Cota	Qtde. Cotas	Valor Bruto	Vi. IR	Vi. IOF	Vi. Tx. Saída	Vi. Líquido
30/08/2019	saldo inicial	000000000	000000000	-	338,2547602	311,330501	105.309,02	0,00	0,00	0,00	105.309,02
30/09/2019	saldo final	000000000	000000000	-	347,7686227	311,330501	108.270,97	0,00	0,00	0,00	108.270,97

Totais

Valor aplicado:	0,00	Valorização:	2.961,95
Valor bruto resgatado:	0,00	Rendimento tributado:	0,00
Valor total IR:	0,00	Valor antecipação de IR:	0,00
Valor total IOF:	0,00	Prejuízo compensado:	0,00
Valor taxa saída:	0,00		

Outras informações

Valores bloqueados:	0,00	Saldo líq. disponível:	108.270,97
Valor líquido resgatado pendente de crédito em conta*:	0,00		
Valor aplicado pendente de conversão:	0,00		
Valor líquido resgatado pendente de conversão**:	0,00		

***O valor apresentado está contemplado na informação 'Valor Bruto Resgatado'.**
****O valor apresentado esta calculado com base no valor da cota da data da solicitação da operação e poderá sofrer alterações.**

Extrato investimentos financeiros - mensal



G33202092822 008011
02/10/2019 09:33:37



Extrato investimentos financeiros - mensal

Ciente

Agência 1361-7
Conta 15527-6 IGAPREV IGARASSU PREV
Mês/ano referência SETEMBRO/2019

PREVID RF IMA-B 5 - CNPJPREVID RF IMA-B 5

Data	Histórico	Valor	Valor IRPrej. Comp.	Valor IOF	Quantidade cotas	Valor cota	Saldo cotas
30/08/2019	SALDO ANTERIOR	2.968.367,30			161.631,122979		
30/09/2019	SALDO ATUAL	3.019.433,48			161.631,122979		161.631,122979

Resumo do mês

SALDO ANTERIOR	2.968.367,30
APLICAÇÕES (+)	0,00
RESGATES (-)	0,00
RENDIMENTO BRUTO (+)	51.066,18
IMPOSTO DE RENDA (-)	0,00
IOF (-)	0,00
RENDIMENTO LÍQUIDO	51.066,18
SALDO ATUAL =	3.019.433,48

Valor da Cota

30/08/2019	18,365072575
30/09/2019	18,681015285

Rentabilidade

No mês	1,7203
No ano	10,0954
Últimos 12 meses	15,1601

BB PREVID IMA-B TP - CNPJBB PREVID IMA-B TP

Data	Histórico	Valor	Valor IRPrej. Comp.	Valor IOF	Quantidade cotas	Valor cota	Saldo cotas
30/08/2019	SALDO ANTERIOR	11.396.358,46			1.954.677,928934		
24/09/2019	RESGATE	1.200.000,00			201.278,999188	5,961873841	1.753.398,929746
	Aplicação 26/12/2018	1.200.000,00			201.278,999188		
30/09/2019	SALDO ATUAL	10.513.947,69			1.753.398,929746		1.753.398,929746

Resumo do mês

SALDO ANTERIOR	11.396.358,46
APLICAÇÕES (+)	0,00
RESGATES (-)	1.200.000,00
RENDIMENTO BRUTO (+)	317.589,23
IMPOSTO DE RENDA (-)	0,00
IOF (-)	0,00
RENDIMENTO LÍQUIDO	317.589,23
SALDO ATUAL =	10.513.947,69

Valor da Cota

30/08/2019	5,830299861
30/09/2019	5,996323776

Rentabilidade

No mês	2,8476
No ano	19,3241
Últimos 12 meses	31,0034

BB Prev TP IPCA III - CNPJBB PREV TP IPCA III

Data	Histórico	Valor	Valor IRPrej. Comp.	Valor IOF	Quantidade cotas	Valor cota	Saldo cotas
30/08/2019	SALDO ANTERIOR	1.944.922,07			936.329,468700		
30/09/2019	SALDO ATUAL	1.973.706,88			936.329,468700		936.329,468700

Resumo do mês

SALDO ANTERIOR	1.944.922,07
APLICAÇÕES (+)	0,00
RESGATES (-)	0,00

Documento Assinado Digitalmente e por: FRANCISCO BARRETO DE MENEZES LEITE, LUZIA FRANCISCA DOS SANTOS
Data e em: http://stc.ce.gov.br/epd/validador.seam Código do documento: 8112702e-8e22-4996-ace2-ae7509708

ato investimentos financeiros - mensal



RENDIMENTO LÍQUIDO 28.784,81
SALDO ATUAL = 1.973.706,88

Valor da Cota

30/08/2019 2,077176988
30/09/2019 2,107919169

Rentabilidade

No mês 1,4799
No ano 9,9179
Últimos 12 meses 15,6260

BB Previd RF IMAB 5+ - CNPJBB PREVID RF IMAB 5+

Data	Histórico	Valor	Valor IRPrej. Comp.	Valor IOF	Quantidade cotas	Valor cota	Saldo cotas
30/08/2019	SALDO ANTERIOR	5.991.036,99			1.884.897,298182		
30/09/2019	SALDO ATUAL	6.213.153,83			1.884.897,298182		1.884.897,298182

Resumo do mês

SALDO ANTERIOR 5.991.036,99
APLICAÇÕES (+) 0,00
RESGATES (-) 0,00
RENDIMENTO BRUTO (+) 222.116,84
IMPOSTO DE RENDA (-) 0,00
IOF (-) 0,00
RENDIMENTO LÍQUIDO 222.116,84
SALDO ATUAL = 6.213.153,83

Valor da Cota

30/08/2019 3,178442136
30/09/2019 3,296282421

Rentabilidade

No mês 3,7074
No ano 26,1400
Últimos 12 meses 44,2438

BB PREVID RF IDKA 2 - CNPJBB PREVID RF IDKA 2

Data	Histórico	Valor	Valor IRPrej. Comp.	Valor IOF	Quantidade cotas	Valor cota	Saldo cotas
30/08/2019	SALDO ANTERIOR	70.356,46			27.328,528680		
30/09/2019	SALDO ATUAL	71.350,11			27.328,528680		27.328,528680

Resumo do mês

SALDO ANTERIOR 70.356,46
APLICAÇÕES (+) 0,00
RESGATES (-) 0,00
RENDIMENTO BRUTO (+) 993,65
IMPOSTO DE RENDA (-) 0,00
IOF (-) 0,00
RENDIMENTO LÍQUIDO 993,65
SALDO ATUAL = 71.350,11

Valor da Cota

30/08/2019 2,574469358
30/09/2019 2,610828695

Rentabilidade

No mês 1,4123
No ano 8,3649
Últimos 12 meses 12,1036

BB Prev RF Aloc - CNPJBB PREV RF ALOC

Data	Histórico	Valor	Valor IRPrej. Comp.	Valor IOF	Quantidade cotas	Valor cota	Saldo cotas
30/08/2019	SALDO ANTERIOR	5.573.643,74			3.961.635,575995		
30/09/2019	SALDO ATUAL	5.657.188,51			3.961.635,575995		3.961.635,575995

Resumo do mês

SALDO ANTERIOR 5.573.643,74
APLICAÇÕES (+) 0,00
RESGATES (-) 0,00
RENDIMENTO BRUTO (+) 83.544,77
IMPOSTO DE RENDA (-) 0,00

Documento Assinado Digitalmente por FRANKLIN JOSÉ BARRETO DE MENEZES LEITE, LUZIA FRANCISCA DOS SANTOS
Acesse em: https://efc.br/validar/validarDoc.seam Código do documento: 8112712e-8e22-4996-ace2-ae275743713

ato investimentos financeiros - mensal



Valor da Cota

30/06/2019	1,406904707
30/09/2019	1,427993161

Rentabilidade

No mês	1,4989
No ano	11,0593
Últimos 12 meses	17,1675

Transação efetuada com sucesso por: JB699105 FRANCISCO B M LEITE.

Serviço de Atendimento ao Consumidor - SAC 0800 729 0722

Ouvidoria BB 0800 729 5678
Para deficientes auditivos 0800 729 0088

Documento Assinado Digitalmente por: FRANCISCO BARRETO DE MENEZES LEITE, LUZIA FRANCISCA DOS SANTOS
Acesse em: <https://etec.tce.pe.gov.br/epv/validaDoc.seam> Código do documento: 81127/d2e-8e22-4996-ace2-ae2757509713

Extrato por Período – Fundos de Investimento
IGAPREV - IGARASSU PREVIDENCIA

 Agência: **4025**

 Conta Corrente: **13.000104.2**
Período de: 01/10/2019 a: 31/10/2019
Data/Hora: 04/11/2019 10:28h

Administrador: BANCO SANTANDER (BRASIL) S.A.

CNPJ: 90.400.888/0001-42

Fundo: FIC IMA-B TIT PUB RF LP, - **CNPJ:** 11.180.607/0001-17

Conta Fundo: Todas

Dta. Referência	Histórico	Ct. Fundo	Certificado	Dt. Aplic.	VI. Cota	Qtde. Cotas	Valor Bruto	VI. IR	VI. IOF	VI. Tx. Saída	VI. Líquido
30/09/2019	saldo inicial	000000000	000000000	-	347,7686227	2.144,076009	745.642,35	0,00	0,00	0,00	745.642,35
31/10/2019	saldo final	000000000	000000000	-	359,2745198	2.144,076009	770.311,87	0,00	0,00	0,00	770.311,87

Totais

Valor aplicado:	0,00	Valorização:	24.669,52
Valor bruto resgatado:	0,00	Rendimento tributado:	0,00
Valor total IR:	0,00	Valor antecipação de IR:	0,00
Valor total IOF:	0,00	Prejuízo compensado:	0,00
Valor taxa saída:	0,00		

Outras informações

Valores bloqueados:	0,00	Saldo líq. disponível:	770.311,87
Valor líquido resgatado pendente de crédito em conta*:	0,00		
Valor aplicado pendente de conversão:	0,00		
Valor líquido resgatado pendente de conversão**:	0,00		

*O valor apresentado está contemplado na informação 'Valor Bruto Resgatado'.

**O valor apresentado esta calculado com base no valor da cota da data da solicitação da operação e poderá sofrer alterações.

 Documento Assinado Digitalmente por: FRANCISCO BARRETO DE MENEZES LEITE; LUZIA FRANCISCA DOS SANTOS
 Acesse em: <https://stc.cce.pe.gov.br/epv/validaDoc.seam> Código do documento: 81127d2e-8e22-4996-ace2-ae2757509713

Extrato por Período – Fundos de Investimento

Conta Corrente: 13.000104.2

Agência: 4025

IGAPREV - IGARASSU PREVIDENCIA

Período de: 01/10/2019 a: 31/10/2019
Data/Hora: 04/11/2019 10:27h

Administrador: BANCO SANTANDER (BRASIL) S.A.
CNPJ: 90.400.888/0001-42

Fundo: FIC FI INSTITUCIONAL RF, - CNPJ: 06.095.438/0001-87

Conta Fundo: Todas

Dta. Referência	Histórico	Ct. Fundo	Certificado	Dt. Aplic.	Vi. Cota	Qtde. Cotas	Valor Bruto	Vi. IR	Vi. IOF	Vi. Tx. Saída	Vi. Líquido
30/09/2019	saldo inicial	000000000	000000000	-	507,2627804	1.737,819623	881.531,17	0,00	0,00	0,00	881.531,17
31/10/2019	saldo final	000000000	000000000	-	509,7588250	1.737,819623	885.868,85	0,00	0,00	0,00	885.868,85

Totais

Valor aplicado:	4.337,68
Valor bruto resgatado:	0,00
Valor total IR:	0,00
Valor total IOF:	0,00
Valor taxa saída:	0,00
Valorização:	0,00
Rendimento tributado:	0,00
Valor antecipação de IR:	0,00
Prejuízo compensado:	0,00

Outras informações

Valores bloqueados:	0,00
Valor líquido resgatado pendente de crédito em conta*:	0,00
Valor aplicado pendente de conversão:	0,00
Valor líquido resgatado pendente de conversão**:	0,00
Saldo líq. disponível:	885.868,85

*O valor apresentado está contemplado na informação 'Valor Bruto Resgatado'.
 **O valor apresentado esta calculado com base no valor da cota da data da solicitação da operação e poderá sofrer alterações.



Extrato por Período – Fundos de Investimento

IGAPREV – IGARASSU PREVIDENCIA

Agência: **4025**

Conta Corrente: **13.000104.2**

Período de: 01/10/2019 a: 31/10/2019

Data/Hora: **04/11/2019 10:28h**

Administrador: BANCO SANTANDER (BRASIL) S.A.

CNPJ: 90.400.888/0001-42

Fundo: IMA-B INST TIT PUB RF LP, - CNPJ: 14.504.578/0001-90

Conta Fundo: Todas

Dta. Referência	Histórico	Ct. Fundo	Certificado	Dt. Aplic.	Vi. Cota	Qtde. Cotas	Valor Bruto	Vi. IR	Vi. IOF	Vi. Tx. Saída	Vi. Líquido
30/09/2019	saldo inicial	000000000	000000000	-	26,3203926	10.450,863763	275.070,81	0,00	0,00	0,00	275.070,81
11/10/2019	aplicacao	000000003	000000055	11/10/2019	26,6347517	1.464,252434	39.000,00	0,00	0,00	0,00	39.000,00
31/10/2019	saldo final	000000000	000000000	-	27,1993403	11.915,116197	324.083,28	0,00	0,00	0,00	324.083,28

Totais

Valor aplicado:	39.000,00	Valorização:	10.012,47
Valor bruto resgatado:	0,00	Rendimento tributado:	0,00
Valor total IR:	0,00	Valor antecipação de IR:	0,00
Valor total IOF:	0,00	Prejuízo compensado:	0,00
Valor taxa saída:	0,00		

Outras informações

Valores bloqueados:	0,00	Saldo líq. disponível:	324.083,28
Valor líquido resgatado pendente de crédito em conta*:	0,00		
Valor aplicado pendente de conversão:	0,00		
Valor líquido resgatado pendente de conversão**:	0,00		

* O valor apresentado está contemplado na informação "Valor Bruto Resgatado".
 ** O valor apresentado esta calculado com base no valor da cota da data da solicitação da operação e poderá sofrer alterações.

Documento Assinado Digitalmente por: FRANCISCO BARETO DE MENEZES LEITE, LUZIA FRANCISCA DOS SANTOS
 Acesse em: <https://stc.ce.gov.br/epv/validaDoc.seam> Código do documento: 81127d2e-8e22-4996-ace2-ae2757509713





Extrato por Período – Fundos de Investimento

Conta Corrente: 45.000002.6

Agência: 4025

IGAPREV - IGARASSU PREVIDENCIA

Período de: 01/10/2019 a: 31/10/2019
Data/Hora: 04/11/2019 10:34h

Administrador: BANCO SANTANDER (BRASIL) S.A.
CNPJ: 90.400.888/0001-42

Fundo: FIC FI INSTITUCIONAL RF, - CNPJ: 06.095.438/0001-87

Conta Fundo: Todas

Dta. Referência	Histórico	Ct. Fundo	Certificado	Dt. Aplic.	VI. Cota	Qtde. Cotas	Valor Bruto	VI. IR	VI. IOF	VI. Tx. Saída	VI. Líquido
30/09/2019	saldo inicial	000000000	000000000	-	507,2627804	172,476938	87.491,13	0,00	0,00	0,00	87.491,13
10/10/2019	resgate	000000003	000000211	11/09/2019	508,0766617	172,476938	87.631,50	0,00	0,00	0,00	87.631,50
31/10/2019	saldo final	000000000	000000000	-	509,7588250	0	0,00	0,00	0,00	0,00	0,00

Totais

Valor aplicado:	140,37
Valor bruto resgatado:	0,00
Valor total IR:	0,00
Valor total IOF:	0,00
Valor taxa saída:	0,00
Valorização:	0,00
Rendimento tributado:	87.631,50
Valor antecipação de IR:	0,00
Prejuízo compensado:	0,00

Outras informações

Valores bloqueados:	0,00
Valor líquido resgatado pendente de crédito em conta*:	0,00
Valor aplicado pendente de conversão:	0,00
Valor líquido resgatado pendente de conversão**:	0,00
Saldo líq. disponível:	0,00

*O valor apresentado está contemplado na informação 'Valor Bruto Resgatado'.

**O valor apresentado esta calculado com base no valor da cota da data da solicitação da operação e poderá sofrer alterações.

Documento Assinado Digitalmente por: FRANCISCO BARETO DE MENEZES LEITE, LUZIA FRANCISCA DOS SANTOS
Acesse em: <https://ctcc.tec.pe.gov.br/epv/validaDoc.seam> Código do documento: 81127d2e-8e22-4996-ace2-ae2757509713





Extrato por Período – Fundos de Investimento

Conta Corrente: 45.000002.6

Agência: 4025

IGAPREV - IGARASSU PREVIDENCIA

Período de: 01/10/2019 a: 31/10/2019

Data/Hora: 04/11/2019 10:34h

Administrador: BANCO SANTANDER (BRASIL) S.A.

CNPJ: 90.400.888/0001-42

Fundo: IBOVESPA ATIVO INST ACOES - CNPJ: 01.699.688/0001-02

Conta Fundo: Todas

Dta. Referência	Histórico	Ct. Fundo	Certificado	Dt. Aplic.	Vi. Cota	Qtde. Cotas	Valor Bruto	VI. IR	VI. IOF	VI. Tx. Saída	VI. Líquido
30/09/2019	saldo inicial	000000000	000000000	-	18,2491201	43.323,985957	790.624,62	0,00	0,00	0,00	790.624,62
31/10/2019	saldo final	000000000	000000000	-	18,6848243	43.323,985957	809.501,05	0,00	0,00	0,00	809.501,05

Totais

Valor aplicado:	Valorização:	0,00	18.876,43
Valor bruto resgatado:	Rendimento tributado:	0,00	0,00
Valor total IR:	Valor antecipação de IR:	0,00	0,00
Valor total IOF:	Prejuízo compensado:	0,00	0,00
Valor taxa saída:			

Outras informações

Valores bloqueados:	Saldo liq. disponível:	0,00	809.501,05
Valor líquido resgatado pendente de crédito em conta*:		0,00	
Valor aplicado pendente de conversão:		0,00	
Valor líquido resgatado pendente de conversão**:		0,00	

*O valor apresentado está contemplado na informação 'Valor Bruto Resgatado'.

**O valor apresentado esta calculado com base no valor da cota da data da solicitação da operação e poderá sofrer alterações.

Documento Assinado Digitalmente por: FRANCISCO BARRETO DE MENEZES LEITE, LUZIA FRANCISCA DOS SANTOS
Acesse em: <https://stc.ce.gov.br/epv/validaDoc.seam> Código do documento: 81127d2e-8e22-4996-ace2-ae2757509713



Extrato por Período -- Fundos de Investimento

IGAPREV - IGARASSU PREVIDENCIA

Agência: **4025**

Conta Corrente: **45.000002.6**

Período de: 01/10/2019 a: 31/10/2019
 Data/Hora: **04/11/2019 10:32h**

Administrador: BANCO SANTANDER (BRASIL) S.A.

CNPJ: 90.400.888/0001-42

Fundo: IMA-B INST TIT PUB RF LP, - CNPJ: 14.504.578/0001-90

Conta Fundo: Todas

Dta. Referência	Histórico	Ct. Fundo	Certificado	Dt. Aplic.	VI. Cota	Qtde. Cotas	Valor Bruto	VI. IR	VI. IOF	VI. Tx. Saída	VI. Líquido
30/09/2019	saldo inicial	000000000	000000000	-	26,3203926	18.397,052269	484.217,60	0,00	0,00	0,00	484.217,60
10/10/2019	aplicacao	000000002	000000130	10/10/2019	26,4415623	4.433,679776	117.233,42	0,00	0,00	0,00	117.233,42
11/10/2019	aplicacao	000000002	000000142	11/10/2019	26,6347517	658,827993	17.547,72	0,00	0,00	0,00	17.547,72
31/10/2019	saldo final	000000000	000000000	-	27,1993403	23.489,560038	638.900,51	0,00	0,00	0,00	638.900,51

Totais

Valor aplicado:	134.781,14	Valorização:	19.901,77
Valor bruto resgatado:	0,00	Rendimento tributado:	0,00
Valor total IR:	0,00	Valor antecipação de IR:	0,00
Valor total IOF:	0,00	Prejuízo compensado:	0,00
Valor taxa saída:	0,00		

Outras informações

Valores bloqueados:	0,00	Saldo líq. disponível:	638.900,51
---------------------	------	------------------------	------------

Valor líquido resgatado pendente de crédito em conta*:

Valor aplicado pendente de conversão:

Valor líquido resgatado pendente de conversão**:

00,00

00,00

00,00

00,00

*O valor apresentado está contemplado na informação 'Valor Bruto Resgatado'.





G338041109

04/11/2019



Consultas - Investimentos Fundos - Mensal

Cliente

Agência 1361-7
 Conta 15527-6 IGAPREV IGARASSU PREV
 Mês/ano referência OUTUBRO/2019

PREVID RF IMA-B 5 - CNPJPREVID RF IMA-B 5

Data	Histórico	Valor	Valor IR	Prej. Comp.	Valor IOF	Quantidade cotas	Valor cota	Saldo cotas
30/09/2019	SALDO ANTERIOR	3.019.433,48				161.631,122979		
28/10/2019	RESGATE	2.100.000,00				110.703,318825	18,969620986	50.927,804154
	Aplicação 25/03/2019	2.100.000,00				110.703,318825		
31/10/2019	SALDO ATUAL	966.998,38				50.927,804154		50.927,804154

Resumo do mês

SALDO ANTERIOR	3.019.433,48
APLICAÇÕES (+)	0,00
RESGATES (-)	2.100.000,00
RENDIMENTO BRUTO (+)	47.564,90
IMPOSTO DE RENDA (-)	0,00
IOF (-)	0,00
RENDIMENTO LÍQUIDO	47.564,90
SALDO ATUAL =	966.998,38

Valor da Cota

30/09/2019	18,681015285
31/10/2019	18,987631620

Rentabilidade

No mês	1,6413
No ano	11,9024
Últimos 12 meses	13,5602

BB PREVID IMA-B TP - CNPJBB PREVID IMA-B TP

Data	Histórico	Valor	Valor IR	Prej. Comp.	Valor IOF	Quantidade cotas	Valor cota	Saldo cotas
30/09/2019	SALDO ANTERIOR	10.513.947,69				1.753.398,929746		
31/10/2019	SALDO ATUAL	10.866.553,05				1.753.398,929746		1.753.398,929746

Resumo do mês

SALDO ANTERIOR	10.513.947,69
APLICAÇÕES (+)	0,00
RESGATES (-)	0,00
RENDIMENTO BRUTO (+)	352.605,36
IMPOSTO DE RENDA (-)	0,00
IOF (-)	0,00
RENDIMENTO LÍQUIDO	352.605,36
SALDO ATUAL =	10.866.553,05

Valor da Cota

30/09/2019	5,996323776
31/10/2019	6,197421969

Rentabilidade

No mês	3,3536
No ano	23,3259
Últimos 12 meses	26,4564

BB Prev TP IPCA III - CNPJBB PREV TP IPCA III

Data	Histórico	Valor	Valor IR	Prej. Comp.	Valor IOF	Quantidade cotas	Valor cota	Saldo cotas
30/09/2019	SALDO ANTERIOR	1.973.706,88				936.329,488700		
31/10/2019	SALDO ATUAL	2.002.435,44				936.329,488700		936.329,488700

Resumo do mês

SALDO ANTERIOR	1.973.706,88
APLICAÇÕES (+)	0,00
RESGATES (-)	0,00
RENDIMENTO BRUTO (+)	28.728,56
IMPOSTO DE RENDA (-)	0,00
IOF (-)	0,00
RENDIMENTO LÍQUIDO	28.728,56
SALDO ATUAL =	2.002.435,44

Valor da Cota

30/09/2019	2,107919169
31/10/2019	2,138601280

Rentabilidade

No mês	1,4555
--------	--------

Documento Assinado Eletronicamente por: FRANCISCO BARRETO DE MENEZES LEITE, LUIZIA FRANCISCA DOS SANTOS
 Acesse em: https://e.cd.com.br/epi/validador.aspx?docId=8112742e-8e22-499a-bace-249757509713



Ano 11,5178
Últimos 12 meses 13,2895

BB Previd RF IMAB 5+ - CNPJBB PREVID RF IMAB 5+

Data	Histórico	Valor	Valor IRPrej. Comp.	Valor IOF	Quantidade cotas	Valor cota	Saldo cotas
30/09/2019	SALDO ANTERIOR	6.213.153,83			1.884.897,298182		
31/10/2019	SALDO ATUAL	6.502.898,78			1.884.897,298182		1.884.897,298182

Resumo do mês

SALDO ANTERIOR	6.213.153,83
APLICAÇÕES (+)	0,00
RESGATES (-)	0,00
RENDIMENTO BRUTO (+)	289.744,95
IMPOSTO DE RENDA (-)	0,00
IOF (-)	0,00
RENDIMENTO LÍQUIDO	289.744,95
SALDO ATUAL =	6.502.898,78 /

Valor da Cota

30/09/2019	3,296282421
31/10/2019	3,450001644

Rentabilidade

No mês	4,6634
No ano	32,0225
Últimos 12 meses	36,5790

BB PREVID RF IDKA 2 - CNPJBB PREVID RF IDKA 2

Data	Histórico	Valor	Valor IRPrej. Comp.	Valor IOF	Quantidade cotas	Valor cota	Saldo cotas
30/09/2019	SALDO ANTERIOR	71.350,11			27.328,528680		
31/10/2019	SALDO ATUAL	72.233,96			27.328,528680		27.328,528680

Resumo do mês

SALDO ANTERIOR	71.350,11
APLICAÇÕES (+)	0,00
RESGATES (-)	0,00
RENDIMENTO BRUTO (+)	883,85
IMPOSTO DE RENDA (-)	0,00
IOF (-)	0,00
RENDIMENTO LÍQUIDO	883,85
SALDO ATUAL =	72.233,96 /

Valor da Cota

30/09/2019	2,610828695
31/10/2019	2,643170505

Rentabilidade

No mês	1,2387
No ano	9,7072
Últimos 12 meses	11,1691

BB Prev RF Aloc - CNPJBB PREV RF ALOC

Data	Histórico	Valor	Valor IRPrej. Comp.	Valor IOF	Quantidade cotas	Valor cota	Saldo cotas
30/09/2019	SALDO ANTERIOR	5.657.188,51			3.961.635,575995		
31/10/2019	SALDO ATUAL	5.758.956,90			3.961.635,575995		3.961.635,575995

Resumo do mês

SALDO ANTERIOR	5.657.188,51
APLICAÇÕES (+)	0,00
RESGATES (-)	0,00
RENDIMENTO BRUTO (+)	101.768,39
IMPOSTO DE RENDA (-)	0,00
IOF (-)	0,00
RENDIMENTO LÍQUIDO	101.768,39
SALDO ATUAL =	5.758.956,90 /

Valor da Cota

30/09/2019	1,427993161
31/10/2019	1,453681639

Rentabilidade

No mês	1,7989
No ano	13,0572
Últimos 12 meses	15,2453

Transação efetuada com sucesso por: JB699105 FRANCISCO B M LEITE.

Serviço de Atendimento ao Consumidor - SAC 0800 729 0722

Ouvidoria BB 0800 729 5678
Para deficientes auditivos 0800 729 0088

Documento Assinado Digitalmente por: FRANCISCO BARETO DOS SANTOS
Acesse em: https://steec.tec.pe.gov.br/epp/validaDocumento.aspx?documento=81127d2e-8e22-4996-ace2-ae2757509713



Consultas - Investimentos Fundos - Mensal

G33804110L

04/11/2019 11:23:29

Cliente

Agência 1361-7
 Conta 53041-7 IGAPREVI FUNDOS PREVIDENC
 Mês/ano referência OUTUBRO/2019

PREVID RF IMA-B 5 - CNPJPREVID RF IMA-B 5

Data	Histórico	Valor	Valor IRPrej. Comp.	Valor IOF	Quantidade cotas	Valor cota	Saldo cotas
30/09/2019	SALDO ANTERIOR	803.352,38			43.003,679013		
31/10/2019	SALDO ATUAL	816.538,02			43.003,679013		43.003,679013

Resumo do mês

SALDO ANTERIOR	803.352,38
APLICAÇÕES (+)	0,00
RESGATES (-)	0,00
RENDIMENTO BRUTO (+)	13.185,64
IMPOSTO DE RENDA (-)	0,00
IOF (-)	0,00
RENDIMENTO LÍQUIDO	13.185,64
SALDO ATUAL =	816.538,02

Valor da Cota

30/09/2019	18,681015285
31/10/2019	18,987631620

Rentabilidade

No mês	1,6413
No ano	11,9024
Últimos 12 meses	13,5602

BB PREVID IMA-B TP - CNPJBB PREVID IMA-B TP

Data	Histórico	Valor	Valor IRPrej. Comp.	Valor IOF	Quantidade cotas	Valor cota	Saldo cotas
30/09/2019	SALDO ANTERIOR	1.697.092,10			283.022,091460		
31/10/2019	SALDO ATUAL	1.754.007,33			283.022,091460		283.022,091460

Resumo do mês

SALDO ANTERIOR	1.697.092,10
APLICAÇÕES (+)	0,00
RESGATES (-)	0,00
RENDIMENTO BRUTO (+)	56.915,23
IMPOSTO DE RENDA (-)	0,00
IOF (-)	0,00
RENDIMENTO LÍQUIDO	56.915,23
SALDO ATUAL =	1.754.007,33

Valor da Cota

30/09/2019	5,996323776
31/10/2019	6,197421969

Rentabilidade

No mês	3,3536
No ano	23,3259
Últimos 12 meses	26,4564

BB Previd RF IMAB 5+ - CNPJBB PREVID RF IMAB 5+

Data	Histórico	Valor	Valor IRPrej. Comp.	Valor IOF	Quantidade cotas	Valor cota	Saldo cotas
30/09/2019	SALDO ANTERIOR	879.638,98			266.857,892713		
31/10/2019	SALDO ATUAL	920.660,17			266.857,892713		266.857,892713

Resumo do mês

SALDO ANTERIOR	879.638,98
APLICAÇÕES (+)	0,00
RESGATES (-)	0,00
RENDIMENTO BRUTO (+)	41.021,19
IMPOSTO DE RENDA (-)	0,00
IOF (-)	0,00
RENDIMENTO LÍQUIDO	41.021,19
SALDO ATUAL =	920.660,17

Valor da Cota

30/09/2019	3,296282421
31/10/2019	3,450001644

Rentabilidade

No mês	4,6634
No ano	32,0225
Últimos 12 meses	36,5790



Extrato Fundo de Investimento
Para simples verificação



Documento Assinado Digitalmente por: FRANCISCO BARRETO DE MENEZES LEITE, LUIZIA FRANCISCA DOS SANTOS
Acesse em: https://stecc.tec.pe.gov.br/epv/validaDoc.seam?codigo=81127/d2e-8e22-4996-ace2-ae2757509713

Agência BSU, PE	Código 2191	Operação 5390	Emissão 04/11/2019
CAIXA FIÇÕES DIVIDENDOS		CNPJ do Fundo 05.900.798/0001-41	Início das Atividades 03/10/2003

Rentabilidade do Fundo

No Mês(%) 1,4885	No Ano(%) 21,9012	Nos Últimos 12 Meses(%) 30,6049	Cota em: 30/09/2019 3,707119	Cota em: 31/10/2019 3,762300
---------------------	----------------------	------------------------------------	---------------------------------	---------------------------------

Administradora

Nome Caixa Econômica Federal	Endereço SBS - Quadra 04 - Lotes 3/4 - Brasília/DF	CNPJ da Administradora 00.360.305/0001-04
---------------------------------	---	--

Cliente

Nome GAPREV IGARASSU PREVIDENCIA	CPF/CNPJ 06.234.755/0001-37	Conta Corrente 006.00000065-0	Mês/Ano 10/2019	Folha 01/01
Análise do Perfil do Investidor		Data da Avaliação		

Resumo da Movimentação

Histórico	Valor em R\$	Qtde de Cotas
Saldo Anterior	1.762.928,76C	475.552,244017
Aplicações	0,00	0,000000
Resgates	0,00	0,000000
Rendimento Bruto no Mês	26.241,45C	
RRF	0,00	
Saldo Bruto	1.789.170,21C	475.552,244017
RRF Provisionado	0,00	
Resgate Bruto em Trânsito	0,00	
Saldo Líquido*	1.789.170,21C	-----

* Saldo após dedução do IRRF Provisionado, no último dia útil do mês.

Movimentação Detalhada

Data	Histórico	Valor R\$	Qtde de Cotas
------	-----------	-----------	---------------

Dados de Tributação	Rendimento Base 0,00	IRRF 0,00
----------------------------	--------------------------------	---------------------

Informações ao Cotista

Consulte seu extrato de fundos exclusivamente pelo Internet Banking CAIXA, de forma prática e segura, e beneficie-se de todas as vantagens que os serviços on-line lhe proporcionam. Fale com seu Gerente para solicitar a inibição do envio mensal do seu extrato pelos Correios. Além de reduzir suas despesas com impressão e postagem dos extratos, você contribui para preservação do meio-ambiente!

Prezado(a) Cotista, compareça à sua agência de relacionamento e cadastre ou atualize seu endereço de e-mail.

Serviço de Atendimento ao Cotista

SAC: 0800 726 0101	Endereço para Correspondência: Caixa Postal 72624, São Paulo/SP CEP: 01405-001
Ouvidoria: 0800 725 7474	Endereço Eletrônico: https://www1.caixa.gov.br/atendimento/telefones_da_caixa.asp
Acesse o site da CAIXA: www.caixa.gov.br	

IMPRIMIR

RETORNAR

FECHAR



Extrato Fundo de Investimento
Para simples verificação



Documento Assinado Digitalmente por: FRANCISCO BARRETO DE MENEZES LEITE, LUZIA FRANCISCA DOS SANTOS
Acesse em: https://stc.ce.gov.br/epi/validaDoc.seam Código do documento: 81127/d2e-8e22-4996-ace2-ae2757509713

Agência SSU, PE	Código 2191	Operação 5398	Emissão 04/11/2019
Nome do Fundo CAIXA FI AÇÕES INFRAESTRUTURA	CNPJ do Fundo 10.551.382/0001-03	Início das Atividades 19/04/2010	

Rentabilidade do Fundo

No Mês(%)	No Ano(%)	Nos Últimos 12 Meses(%)	Cota em: 30/09/2019	Cota em: 31/10/2019
1,0200	36,7419	44,8878	1,721109	1,738664

Administradora

Nome Caixa Econômica Federal	Endereço SBS - Quadra 04 - Lotes 3/4 - Brasília/DF	CNPJ da Administradora 00.360.305/0001-04
---------------------------------	---	--

Cliente

Nome IGAPREV IGARASSU PREVIDENCIA	CPF/CNPJ 06.234.755/0001-37	Conta Corrente 006.00000065-0	Mês/Ano 10/2019	Folha 01/01
Análise do Perfil do Investidor		Data da Avaliação		

Resumo da Movimentação

Histórico	Valor em R\$	Qtde de Cotas
Saldo Anterior	1.334.195,08C	775.194,990657
Aplicações	0,00	0,000000
Resgates	0,00	0,000000
Rendimento Bruto no Mês	13.608,54C	
RRF	0,00	
Saldo Bruto	1.347.803,62C	775.194,990657
RRF Provisionado	0,00	
Resgate Bruto em Trânsito	0,00	
Saldo Líquido*	1.347.803,62C	-----

* Saldo após dedução do IRRF Provisionado, no último dia útil do mês.

Movimentação Detalhada

Data	Histórico	Valor R\$	Qtde de Cotas
------	-----------	-----------	---------------

Dados de Tributação

Rendimento Base	IRRF
0,00	0,00

Informações ao Cotista

Consulte seu extrato de fundos exclusivamente pelo Internet Banking CAIXA, de forma prática e segura, e beneficie-se de todas as vantagens que os serviços on-line lhe proporcionam. Fale com seu Gerente para solicitar a inibição do envio mensal do seu extrato pelos Correios. Além de reduzir suas despesas com impressão e postagem dos extratos, você contribui para preservação do meio-ambiente!

Prezado(a) Cotista, compareça à sua agência de relacionamento e cadastre ou atualize seu endereço de e-mail.

Serviço de Atendimento ao Cotista

SAC: 0800 726 0101	Endereço para Correspondência: Caixa Postal 72624, São Paulo/SP CEP: 01405-001
Ouvidoria: 0800 725 7474	Endereço Eletrônico: https://www1.caixa.gov.br/atendimento/telefonos_da_caixa.asp
Acesse o site da CAIXA: www.caixa.gov.br	

IMPRIMIR

RETORNAR

FECHAR



Extrato Fundo de Investimento
Para simples verificação



Documento Assinado Digitalmente por: FRANCISCO BARRETO DE MENEZES LEITE, LUIZIA FRANCISCA DOS SANTOS
Acesse em: https://stc.ce.gov.br/epi/validaDoc.seam?codigo=81127d2e-8e22-4996-ace2-ae2757509713

Agência SSU, PE	Código 2191	Operação 5396	Emissão 04/11/2019
CNPJ do Fundo 03.737.217/0001-77		Início das Atividades 07/01/2007	

Rentabilidade do Fundo

No Mês(%) 2,1912	No Ano(%) 19,6318	Nos Últimos 12 Meses(%) 19,0579	Cota em: 30/09/2019 1,339816	Cota em: 31/10/2019 1,369174
---------------------	----------------------	------------------------------------	---------------------------------	---------------------------------

Administradora

Nome Caixa Econômica Federal	Endereço SBS - Quadra 04 - Lotes 3/4 - Brasília/DF	CNPJ da Administradora 00.360.305/0001-04
---------------------------------	---	--

Cliente

Nome GAPREV IGARASSU PREVIDENCIA	CPF/CNPJ 06.234.755/0001-37	Conta Corrente 006.00000065-0	Mês/Ano 10/2019	Folha 01/01
Análise do Perfil do Investidor		Data da Avaliação		

Resumo da Movimentação

Histórico	Valor em R\$	Qtde de Cotas
Saldo Anterior	1.462.900,18C	1.091.866,480037
Aplicações	0,00	0,000000
Resgates	0,00	0,000000
Rendim. Líq. Bruto no Mês	32.055,02C	
RRF	0,00	
Saldo Bruto	1.494.955,20C	1.091.866,480037
RRF Provisionado	0,00	
Resgate Bruto em Trânsito	0,00	
Saldo Líquido*	1.494.955,20C	-----

* Saldo após dedução do IRRF Provisionado, no último dia útil do mês.

Movimentação Detalhada

Data	Histórico	Valor R\$	Qtde de Cotas
------	-----------	-----------	---------------

Dados de Tributação

Rendimento Base	0,00	IRRF	0,00
-----------------	------	------	------

Informações ao Cotista

Consulte seu extrato de fundos exclusivamente pelo Internet Banking CAIXA, de forma prática e segura, e beneficie-se de todas as vantagens que os serviços on-line lhe proporcionam. Fale com seu Gerente para solicitar a inibição do envio mensal do seu extrato pelos Correios. Além de reduzir suas despesas com impressão e postagem dos extratos, você contribui para preservação do meio-ambiente!

Prezado(a) Cotista, compareça à sua agência de relacionamento e cadastre ou atualize seu endereço de e-mail.

Serviço de Atendimento ao Cotista

SAC: 0800 726 0101	Endereço para Correspondência: Caixa Postal 72624, São Paulo/SP CEP: 01405-001
Ouvidoria: 0800 725 7474	Endereço Eletrônico: https://www1.caixa.gov.br/atendimento/telefones_da_caixa.asp
Acesse o site da CAIXA: www.caixa.gov.br	

IMPRIMIR

RETORNAR

FECHAR



Extrato Fundo de Investimento
Para simples verificação



Documento Assinado Digitalmente por: FRANCISCO BARRETO DE MENEZES LEITE, LUIZIA FRANCISCA DOS SANTOS
Acesse em: <https://stc.ce.gov.br/epv/validaDoc.seam> Código do documento: 81127/d2e-8e22-4996-ace2-ae2757509713

Agência SSU, PE	Código 2191	Operação 5841	Emissão 04/11/2019
Fundo CAIXA FI AÇÕES SMALL CAPS ATIVO		CNPJ do Fundo 15.154.220/0001-47	Início das Atividades 01/11/2012

Rentabilidade do Fundo

No Mês(%) 2,0558	No Ano(%) 31,2357	Nos Últimos 12 Meses(%) 38,1174	Cota em: 30/09/2019 1,670020	Cota em: 31/10/2019 1,704353
---------------------	----------------------	------------------------------------	---------------------------------	---------------------------------

Administradora

Nome Caixa Econômica Federal	Endereço SBS - Quadra 04 - Lotes 3/4 - Brasília/DF	CNPJ da Administradora 00.360.305/0001-04
---------------------------------	---	--

Cliente

Nome GAPREV IGARASSU PREVIDENCIA	CPF/CNPJ 06.234.755/0001-37	Conta Corrente 006.00000065-0	Mês/Ano 10/2019	Folha 01/01
Análise do Perfil do Investidor		Data da Avaliação		

Resumo da Movimentação

	Valor em R\$	Qtde de Cotas
Histórico		
Saldo Anterior	1.341.821,58C	803.476,353421
Aplicações	0,00	0,000000
Resgates	0,00	0,000000
Rendimento Bruto no Mês	27.585,75C	
RRF	0,00	
Saldo Bruto	1.369.407,33C	803.476,353421
RRF Provisionado	0,00	
Resgate Bruto em Trânsito	0,00	
Saldo Líquido*	1.369.407,33C	-----

* Saldo após dedução do IRRF Provisionado, no último dia útil do mês.

Movimentação Detalhada

Data	Histórico	Valor R\$	Qtde de Cotas
------	-----------	-----------	---------------

Dados de Tributação

Rendimento Base	0,00	IRRF	0,00
-----------------	------	------	------

Informações ao Cotista

Consulte seu extrato de fundos exclusivamente pelo Internet Banking CAIXA, de forma prática e segura, e beneficie-se de todas as vantagens que os serviços on-line lhe proporcionam. Fale com seu Gerente para solicitar a inibição do envio mensal do seu extrato pelos Correios. Além de reduzir suas despesas com impressão e postagem dos extratos, você contribui para preservação do meio-ambiente!

Prezado(a) Cotista, compareça à sua agência de relacionamento e cadastre ou atualize seu endereço de e-mail.

Serviço de Atendimento ao Cotista

SAC: 0800 726 0101	Endereço para Correspondência: Caixa Postal 72624, São Paulo/SP CEP: 01405-001
Ouvidoria: 0800 725 7474	Endereço Eletrônico: https://www1.caixa.gov.br/atendimento/telefones_da_caixa.asp
Acesse o site da CAIXA: www.caixa.gov.br	

IMPRIMIR

RETORNAR

FECHAR

Investidor: IGARASSU IGAPREV PREVIDENCIA
CPF/CNPJ: 06.234.755/0001-37
Endereço: PRACA DA BANDEIRA, 14, CENTRO, IGARASSU, PERNAMBUCO, BRASIL, 53610000.

FIA CAIXA INSTITUCIONAL BDR NIVEL I CNPJ: 17.502.937/0001-68

Administrador

CAIXA ECONOMICA FEDERAL
CPF/CNPJ: 00.360.305/0001-04
Endereço: AV PAULISTA, 2.300, 1º ANDAR, CERQUEIRA CESAR, SÃO PAULO, BRASIL, 01310-300.
Telefone:
Email:

Fundo

FIA CAIXA INSTITUCIONAL BDR NIVEL I
CPF/CNPJ: 17.502.937/0001-68

Descrição	Valor	Descrição	Valor
Rentabilidade Mês	-1,37%	Rentabilidade Mês Anterior	2,66%
Rentabilidade Últimos 12 meses	21,38%	Rentabilidade Ano	25,66%
Data Inicio	30/09/2019	Data Fim	31/10/2019
VL Cota Data Inicio	R\$ 3,21368900	VL Cota Data Fim	R\$ 3,16960300
Saldo Bruto Anterior	R\$ 4.624.624,32 / 1.439.039,15899359	Saldo Bruto Final	R\$ 4.561.182,84 / 1.439.039,15899359
Aplicações	R\$ 0,00 / 0,00000000	Rendimento Bruto	R\$ -63.441,46
Resgates	R\$ 0,00 / 0,00000000	IRRF Provisionado	R\$ 0,00
IRRF	R\$ 0,00	IDF Provisionado	R\$ 0,00
IOF	R\$ 0,00	Taxa Operacional	R\$ 0,00
Rendimento Base	R\$ 0,00	Saldo Líquido	R\$ 4.561.182,84
Resgate Bruto em Trânsito	R\$ 0,00		

Informações ao Cotista

Por determinação legal, se faz necessária a identificação do Perfil de Investidor de todos os nossos clientes, a fim de orientá-los na escolha de investimentos adequados ao seu perfil. Responda o questionário de Análise de Perfil do Investidor disponível no Internet Banking em investimentos, opção Consultar, Aplicar e Resgatar, Perfil Investidor ou procure seu Gerente.

Serviço de Atendimento ao Cotista
SAC Caixa 0800 726 0101 Endereço para Correspondência Caixa Postal 72624 Sao Paulo SP
CEP 01405-001
Ouvidoria 0800 725 7474



Investidor: IGARASSU IGAPREV PREVIDENCIA
CPF/CNPJ: 06.234.755/0001-37
Endereço: PRACA DA BANDEIRA, 14, CENTRO, IGARASSU, PERNAMBUCO, BRASIL, 53610000.

FIA CAIXA INSTITUCIONAL BDR NIVEL I CNPJ: 17.502.937/0001-68

Fundo
CAIXA ECONOMICA FEDERAL
FIA CAIXA INSTITUCIONAL BDR NIVEL I
CPF/CNPJ: 00.360.305/0001-04
CPF/CNPJ: 17.502.937/0001-68

Endereço: AV PAULISTA, 2.300, 11º ANDAR, CERQUEIRA CESAR, SÃO PAULO, SÃO PAULO, BRASIL, 01310-300.

Telefone:

Email:

Descrição	Valor	Descrição	Valor
Rentabilidade Mês	8,92%	Rentabilidade Mês Anterior	-1,37%
Rentabilidade Últimos 12 meses	26,18%	Rentabilidade Ano	36,87%
Data Inicio	31/10/2019	Data Fim	29/11/2019
VL Cota Data Inicio	R\$ 3,16960300	VL Cota Data Fim	R\$ 3,45235700
Saldo Bruto Anterior	R\$ 4.561.182,84 / 1.439.039,15899359	Saldo Bruto Final	R\$ 2.919.211,91 / 845.570,69486921
Aplicações	R\$ 0,00 / 0,00000000	Rendimento Bruto	R\$ 358.029,07
Resgates	R\$ 2.000.000,00 / 593.468.46412438	IRRF Provisionado	R\$ 0,00
IRRF	R\$ 0,00	IOF Provisionado	R\$ 0,00
IOF	R\$ 0,00	Taxa Operacional	R\$ 0,00
Rendimento Base	R\$ 0,00	Saldo Líquido	R\$ 2.919.211,91
Resgate Bruto em Trânsito	R\$ 0,00		

Data	Tipo Mov	Conta Corrente	Vlr Cota	Mov. em Cotas	Mov. Financeiro	IOF	Rend. Base IR	IR	Taxa Op.
12/11/2019	Resgate Parcial	2191.00600000065-0	3,37001900	593.468,46412438	2.000.000,00	0,00	0,00	0,00	0,00

Servico de Atendimento ao Cotista
SAC Caixa 0800 726 0101 Endereço para Correspondencia Caixa Postal 72624 Sao Paulo SP
CEP 01405-001
Ouvidoria 0800 725 7474



Documento Assinado Digitalmente por: FRANCISCO BARRETO DE MENEZES LEITE, LUIZIA FRANCISCA DOS SANTOS
Acesse em: <https://stc.e-ctec.br/pe.gov.br/epv/validaDoc.seam> Código do documento: 81127/d2e-8e22-4996-ace2-ae2757509713



**Extrato Fundo de Investimento
Para simples verificação**



Documento Assinado Digitalmente por: FRANCISCO BARRETO DE MENEZES LEITE, LUIZIA FRANCISCA DOS SANTOS
Acesse em: https://stc.cce.pe.gov.br/epv/validaDoc.seam?codigo=81127/d2e-8e22-4996-ace2-ae2757509713

Agência ASSU, PE	Código 2191	Operação 5841	Emissão 09/12/2019
Fundo CAIXA FI AÇÕES SMALL CAPS ATIVO	CNPJ do Fundo 15.154.220/0001-47	Início das Atividades 01/11/2012	

Rentabilidade do Fundo

No Mês(%) 4,7702	No Ano(%) 37,4959	Nos Últimos 12 Meses(%) 39,3547	Cota em: 31/10/2019 1,704353	Cota em: 29/11/2019 1,785654
---------------------	----------------------	------------------------------------	---------------------------------	---------------------------------

Administradora

Nome Caixa Econômica Federal	Endereço SBS - Quadra 04 - Lotes 3/4 - Brasília/DF	CNPJ da Administradora 00.360.305/0001-04
---------------------------------	---	--

Cliente

Nome IGAPREV IGARASSU PREVIDENCIA	CPF/CNPJ 06.234.755/0001-37	Conta Corrente 006.00000065-0	Mês/Ano 11/2019	Folha 01/01
Análise do Perfil do Investidor		Data da Avaliação		

Resumo da Movimentação

Histórico	Valor em R\$	Qtde de Cotas
Saldo Anterior	1.369.407,33C	803.476,353421
Aplicações	0,00	0,000000
Resgates	0,00	0,000000
Rendimento Bruto no Mês	65.323,43C ✓	
IRRF	0,00	
Saldo Bruto	1.434.730,76C	803.476,353421
IRRF Provisionado	0,00	
Resgate Bruto em Trânsito	0,00	
Saldo Líquido*	1.434.730,76C ✓	----

* Saldo após dedução do IRRF Provisionado, no último dia útil do mês.

Movimentação Detalhada

Data	Histórico	Valor R\$	Qtde de Cotas
------	-----------	-----------	---------------

Dados de Tributação

Rendimento Base	IRRF
0,00	0,00

Informações ao Cotista

Consulte seu extrato de fundos exclusivamente pelo Internet Banking CAIXA, de forma prática e segura, e beneficie-se de todas as vantagens que os serviços on-line lhe proporcionam. Fale com seu Gerente para solicitar a inibição do envio mensal do seu extrato pelos Correios. Além de reduzir suas despesas com impressão e postagem dos extratos, você contribui para preservação do meio-ambiente!

Prezado(a) Cotista, compareça à sua agência de relacionamento e cadastre ou atualize seu endereço de e-mail.

Serviço de Atendimento ao Cotista

SAC: 0800 726 0101	Endereço para Correspondência: Caixa Postal 72624, São Paulo/SP CEP: 01405-001
Ouvidoria: 0800 725 7474	Endereço Eletrônico: https://www1.caixa.gov.br/atendimento/telefones_da_caixa.asp
Acesse o site da CAIXA: www.caixa.gov.br	

IMPRIMIR

RETORNAR

FECHAR



Extrato Fundo de Investimento
Para simples verificação



Documento Assinado Digitalmente por: FRANCISCO BARRETO DE MENEZES LEITE, LUIZIA FRANCISCA DOS SANTOS
Acesse em: https://stc.cei.pe.gov.br/epv/validaDoc.seam?codigo=81127d2e-8e22-4996-ace2-ae2757509713

Agência ASSU, PE	Código 2191	Operação 5445	Emissão 09/12/2019
Fundo FIA CAIXA BRASIL IBOVESPA	CNPJ do Fundo 13.058.816/0001-18	Início das Atividades 29/07/2011	

Rentabilidade do Fundo

No Mês(%)	No Ano(%)	Nos Últimos 12 Meses(%)	Cota em: 31/10/2019	Cota em: 29/11/2019
0,9747	22,6148	20,4747	2,432614	2,456324

Administradora

Nome Caixa Econômica Federal	Endereço SBS - Quadra 04 - Lotes 3/4 - Brasília/DF	CNPJ da Administradora 00.360.305/0001-04
---------------------------------	---	--

Cliente

Nome IGAPREV IGARASSU PREVIDENCIA	CPF/CNPJ 06.234.755/0001-37	Conta Corrente 006.00000065-0	Mês/Ano 11/2019	Folha 01/01
Análise do Perfil do Investidor		Data da Avaliação		

Resumo da Movimentação

Histórico	Valor em R\$	Qtde de Cotas
Saldo Anterior	0,00	0,000000
Aplicações	1.000.000,00C	413.442,504204
Resgates	0,00	0,000000
Rendimento Bruto no Mês	15.548,75C	
IRRF	0,00	
Saldo Bruto	1.015.548,75C	413.442,504204
IRRF Provisionado	0,00	
Resgate Bruto em Trânsito	0,00	
Saldo Líquido*	1.015.548,75C	-----

* Saldo após dedução do IRRF Provisionado, no último dia útil do mês.

Movimentação Detalhada

Data	Histórico	Valor R\$	Qtde de Cotas
14 / 11	APLICACAO	1.000.000,00C	413.442,504204

Dados de Tributação

Rendimento Base	IRRF
0,00	0,00

Informações ao Cotista

Consulte seu extrato de fundos exclusivamente pelo Internet Banking CAIXA, de forma prática e segura, e beneficie-se de todas as vantagens que os serviços on-line lhe proporcionam. Fale com seu Gerente para solicitar a inibição do envio mensal do seu extrato pelos Correios. Além de reduzir suas despesas com impressão e postagem dos extratos, você contribui para preservação do meio-ambiente!

Prezado(a) Cotista, compareça à sua agência de relacionamento e cadastre ou atualize seu endereço de e-mail.

Serviço de Atendimento ao Cotista

SAC: 0800 726 0101	Endereço para Correspondência: Caixa Postal 72624, São Paulo/SP CEP: 01405-001
Ouvidoria: 0800 725 7474	Endereço Eletrônico: https://www1.caixa.gov.br/atendimento/telefonos_da_caixa.asp
Acesse o site da CAIXA: www.caixa.gov.br	

IMPRIMIR

RETORNAR

FECHAR



Extrato Fundo de Investimento
Para simples verificação



Documento Assinado Digitalmente por: FRANCISCO BARRETO DE MENEZES LEITE, LUIZIA FRANCISCA DOS SANTOS
Acesse em: https://stc.cei.pe.gov.br/epi/validaDoc.seam?codigo=81127/d2e-8e22-4996-ace2-ae2757509713

Agência CAIXA ASSU, PE	Código 2191	Operação 5398	Emissão 09/12/2019
Fundo CAIXA FI AÇÕES INFRAESTRUTURA	CNPJ do Fundo 10.551.382/0001-03	Início das Atividades 19/04/2010	

Rentabilidade do Fundo

No Mês(%) 3,1952	No Ano(%) 41,1111	Nos Últimos 12 Meses(%) 42,3742	Cota em: 31/10/2019 1,738664	Cota em: 29/11/2019 1,794218
---------------------	----------------------	------------------------------------	---------------------------------	---------------------------------

Administradora

Nome Caixa Econômica Federal	Endereço SBS - Quadra 04 - Lotes 3/4 - Brasília/DF	CNPJ da Administradora 00.360.305/0001-04
---------------------------------	---	--

Cliente

Nome IGAPREV IGARASSU PREVIDENCIA	CPF/CNPJ 06.234.755/0001-37	Conta Corrente 006.00000065-0	Mês/Ano 11/2019	Folha 01/01
Análise do Perfil do Investidor		Data da Avaliação		

Resumo da Movimentação

	Valor em R\$	Qtde de Cotas
Histórico		
Saldo Anterior	1.347.803,62C	775.194,990657
Aplicações	0,00	0,000000
Resgates	0,00	0,000000
Rendimento Bruto no Mês	43.065,19C	
IRRF	0,00	
Saldo Bruto	1.390.868,81C	775.194,990657
IRRF Provisionado	0,00	
Resgate Bruto em Trânsito	0,00	
Saldo Líquido*	1.390.868,81C	-----

* Saldo após dedução do IRRF Provisionado, no último dia útil do mês.

Movimentação Detalhada

Data	Histórico	Valor R\$	Qtde de Cotas
------	-----------	-----------	---------------

Dados de Tributação

Rendimento Base	0,00	IRRF	0,00
-----------------	------	------	------

Informações ao Cotista

Consulte seu extrato de fundos exclusivamente pelo Internet Banking CAIXA, de forma prática e segura, e beneficie-se de todas as vantagens que os serviços on-line lhe proporcionam. Fale com seu Gerente para solicitar a inibição do envio mensal do seu extrato pelos Correios. Além de reduzir suas despesas com impressão e postagem dos extratos, você contribui para preservação do meio-ambiente!

Prezado(a) Cotista, compareça à sua agência de relacionamento e cadastre ou atualize seu endereço de e-mail.

Serviço de Atendimento ao Cotista

SAC: 0800 726 0101	Endereço para Correspondência: Caixa Postal 72624, São Paulo/SP CEP: 01405-001
Ouvidoria: 0800 725 7474	Endereço Eletrônico: https://www1.caixa.gov.br/atendimento/telefonos_da_caixa.asp
Acesse o site da CAIXA: www.caixa.gov.br	

IMPRIMIR

RETORNAR

FECHAR



Extrato Fundo de Investimento
Para simples verificação



Documento Assinado Digitalmente por: FRANCISCO BARRETO DE MENEZES LEITE, LUIZIA FRANCISCA DOS SANTOS
Acesse em: https://stc.cce.pe.gov.br/epv/validaDoc.seam?codigo=81127/d2e-8e22-4996-ace2-ae2757509713

Agência ASSU, PE	Código 2191	Operação 5397	Emissão 09/12/2019
Fundo CAIXA FIAÇÕES CONSTRUÇÃO CIVIL	CNPJ do Fundo 10.551.375/0001-01	Início das Atividades 22/06/2009	

Rentabilidade do Fundo

No Mês(%) 1,8988	No Ano(%) 43,1168	Nos Últimos 12 Meses(%) 52,2405	Cota em: 31/10/2019 1,943464	Cota em: 29/11/2019 1,980366
---------------------	----------------------	------------------------------------	---------------------------------	---------------------------------

Administradora

Nome Caixa Econômica Federal	Endereço SBS - Quadra 04 - Lotes 3/4 - Brasília/DF	CNPJ da Administradora 00.360.305/0001-04
---------------------------------	---	--

Cliente

Nome IGAPREV IGARASSU PREVIDENCIA	CPF/CNPJ 06.234.755/0001-37	Conta Corrente 006.00000065-0	Mês/Ano 11/2019	Folha 01/01
Análise do Perfil do Investidor		Data da Avaliação		

Resumo da Movimentação

Histórico	Valor em R\$	Qtde de Cotas
Saldo Anterior	0,00	0,000000
Aplicações	500.000,00C	252.233,655133
Resgates	0,00	0,000000
Rendimento Bruto no Mês	485,05D	
IRRF	0,00	
Saldo Bruto	499.514,95C	252.233,655133
IRRF Provisionado	0,00	
Resgate Bruto em Trânsito	0,00	
Saldo Líquido*	499.514,95C	-----

* Saldo após dedução do IRRF Provisionado, no último dia útil do mês.

Movimentação Detalhada

Data	Histórico	Valor R\$	Qtde de Cotas
14 / 11	APLICACAO	500.000,00C	252.233,655133

Dados de Tributação

Rendimento Base	IRRF
0,00	0,00

Informações ao Cotista

Consulte seu extrato de fundos exclusivamente pelo Internet Banking CAIXA, de forma prática e segura, e beneficie-se de todas as vantagens que os serviços on-line lhe proporcionam. Fale com seu Gerente para solicitar a inibição do envio mensal do seu extrato pelos Correios. Além de reduzir suas despesas com impressão e postagem dos extratos, você contribui para preservação do meio-ambiente!

Prezado(a) Cotista, compareça à sua agência de relacionamento e cadastre ou atualize seu endereço de e-mail.

Serviço de Atendimento ao Cotista

SAC: 0800 726 0101	Endereço para Correspondência: Caixa Postal 72624, São Paulo/SP CEP: 01405-001
Ouvidoria: 0800 725 7474	Endereço Eletrônico: https://www1.caixa.gov.br/atendimento/telefones_da_caixa.asp
Acesse o site da CAIXA: www.caixa.gov.br	

IMPRIMIR

RETORNAR

FECHAR



Extrato Fundo de Investimento
Para simples verificação



Documento Assinado Digitalmente por: FRANCISCO BARRETO DE MENEZES LEITE, LUIZIA FRANCISCA DOS SANTOS
Acesse em: <https://stc.ce.tec.pe.gov.br/epv/validaDoc.seam> Código do documento: 81127/d2e-8e22-4996-ace2-ae2757509713

Agência CAIXA ASSU, PE	Código 2191	Operação 5390	Emissão 09/12/2019
Fundo CAIXA FI AÇÕES DIVIDENDOS	CNPJ do Fundo 05.900.798/0001-41	Início das Atividades 03/10/2003	

Rentabilidade do Fundo

No Mês(%) 3,6298	No Ano(%) 26,3259	Nos Últimos 12 Meses(%) 28,3605	Cota em: 31/10/2019 3,762300	Cota em: 29/11/2019 3,898864
---------------------	----------------------	------------------------------------	---------------------------------	---------------------------------

Administradora

Nome Caixa Econômica Federal	Endereço SBS - Quadra 04 - Lotes 3/4 - Brasília/DF	CNPJ da Administradora 00.360.305/0001-04
---------------------------------	---	--

Cliente

Nome IGAPREV IGARASSU PREVIDENCIA	CPF/CNPJ 06.234.755/0001-37	Conta Corrente 006.00000065-0	Mês/Ano 11/2019	Folha 01/01
Análise do Perfil do Investidor		Data da Avaliação		

Resumo da Movimentação

Histórico	Valor em R\$	Qtde de Cotas
Saldo Anterior	1.789.170,21C	475.552,244017
Aplicações	0,00	0,000000
Resgates	0,00	0,000000
Rendimento Bruto no Mês	64.943,31C	
IRRF	0,00	
Saldo Bruto	1.854.113,52C	475.552,244017
IRRF Provisionado	0,00	
Resgate Bruto em Trânsito	0,00	
Saldo Líquido*	1.854.113,52C	

* Saldo após dedução do IRRF Provisionado, no último dia útil do mês.

Movimentação Detalhada

Data	Histórico	Valor R\$	Qtde de Cotas
------	-----------	-----------	---------------

Dados de Tributação

Rendimento Base	0,00	IRRF	0,00
-----------------	------	------	------

Informações ao Cotista

Consulte seu extrato de fundos exclusivamente pelo Internet Banking CAIXA, de forma prática e segura, e beneficie-se de todas as vantagens que os serviços on-line lhe proporcionam. Fale com seu Gerente para solicitar a inibição do envio mensal do seu extrato pelos Correios. Além de reduzir suas despesas com impressão e postagem dos extratos, você contribui para preservação do meio-ambiente!

Prezado(a) Cotista, compareça à sua agência de relacionamento e cadastre ou atualize seu endereço de e-mail.

Serviço de Atendimento ao Cotista

SAC: 0800 726 0101	Endereço para Correspondência: Caixa Postal 72624, São Paulo/SP CEP: 01405-001
Ouvidoria: 0800 725 7474	Endereço Eletrônico: https://www1.caixa.gov.br/atendimento/telefones_da_caixa.asp
Acesse o site da CAIXA: www.caixa.gov.br	

IMPRIMIR

RETORNAR

FECHAR



Extrato Fundo de Investimento
Para simples verificação



Documento Assinado Digitalmente por: FRANCISCO BARRETO DE MENEZES LEITE, LUIZIA FRANCISCA DOS SANTOS
Acesse em: https://stc.cei.pe.gov.br/epv/validaDoc.seam?Codigo_documento:81127d2e-8e22-4996-ace2-ae2757509713

Agência IGARASSU, PE	Código 2191	Operação 5396	Emissão 09/12/2019
Fundo CAIXA FI AÇÕES Brasil IBX-50	CNPJ do Fundo 03.737.217/0001-77	Início das Atividades 07/01/2007	

Rentabilidade do Fundo

No Mês(%)	No Ano(%)	Nos Últimos 12 Meses(%)	Cota em: 31/10/2019	Cota em: 29/11/2019
1,0401	20,8761	18,2077	1,369174	1,383415

Administradora

Nome Caixa Econômica Federal	Endereço SBS - Quadra 04 - Lotes 3/4 - Brasília/DF	CNPJ da Administradora 00.360.305/0001-04
---------------------------------	---	--

Cliente

Nome IGAPREV IGARASSU PREVIDENCIA	CPF/CNPJ 06.234.755/0001-37	Conta Corrente 006.00000065-0	Mês/Ano 11/2019	Folha 01/01
Análise do Perfil do Investidor		Data da Avaliação		

Resumo da Movimentação

Histórico	Valor em R\$	Qtde de Cotas
Saldo Anterior	1.494.955,20C	1.091.866,480037
Aplicações	500.000,00C	367.312,426399
Resgates	0,00	0,000000
Rendimento Bruto no Mês	23.694,79C	
IRRF	0,00	
Saldo Bruto	2.018.649,99C	1.459.178,906437
IRRF Provisionado	0,00	
Resgate Bruto em Trânsito	0,00	
Saldo Líquido*	2.018.649,99C	-----

* Saldo após dedução do IRRF Provisionado, no último dia útil do mês.

Movimentação Detalhada

Data	Histórico	Valor R\$	Qtde de Cotas
14 / 11	APLICACAO	500.000,00C	367.312,426399

Dados de Tributação

Rendimento Base	IRRF
0,00	0,00

Informações ao Cotista

Consulte seu extrato de fundos exclusivamente pelo Internet Banking CAIXA, de forma prática e segura, e beneficie-se de todas as vantagens que os serviços on-line lhe proporcionam. Fale com seu Gerente para solicitar a inibição do envio mensal do seu extrato pelos Correios. Além de reduzir suas despesas com impressão e postagem dos extratos, você contribui para preservação do meio-ambiente!

Prezado(a) Cotista, compareça à sua agência de relacionamento e cadastre ou atualize seu endereço de e-mail.

Serviço de Atendimento ao Cotista

SAC: 0800 726 0101	Endereço para Correspondência: Caixa Postal 72624, São Paulo/SP CEP: 01405-001
Ouvidoria: 0800 725 7474	Endereço Eletrônico: https://www1.caixa.gov.br/atendimento/telefonos_da_caixa.asp
Acesse o site da CAIXA: www.caixa.gov.br	

IMPRIMIR

RETORNAR

FECHAR

Extrato por Período – Fundos de Investimento

IGAPREV - IGARASSU PREVIDENCIA

Agência: **4025**

Conta Corrente: **13.000095.5**

Período de: 01/11/2019 a: 30/11/2019

Data/Hora: 03/12/2019 10:33h

Administrador: BANCO SANTANDER (BRASIL) S.A.

CNPJ: 90.400.888/0001-42

Fundo: IMA-B INST TIT PUB RF LP, - CNPJ: 14.504.578/0001-90

Conta Fundo: Todas

Dta. Referência	Histórico	Ct. Fundo	Certificado	Dt. Aplic.	Vi. Cota	Qtde. Cotas	Valor Bruto	VI. IR	VI. IOF	VI. Tx. Saída	VI. Líquido
31/10/2019	saldo inicial	000000000	000000000	-	27,1993403	14.749,433260	401.174,83	0,00	0,00	0,00	401.174,83
04/11/2019	resgate	000000004	000000010	09/10/2019	27,2730049	4.247,768093	115.849,40	0,00	0,00	0,00	115.849,40
04/11/2019	resgate	000000004	000000028	11/10/2019	27,2730049	1.625,533457	44.333,18	0,00	0,00	0,00	44.333,18
04/11/2019	resgate	000000004	000000035	29/10/2019	27,2730049	5.539,025466	151.065,86	0,00	0,00	0,00	151.065,86
07/11/2019	aplicacao	000000004	000000040	07/11/2019	27,0548946	18.480,944295	500.000,00	0,00	0,00	0,00	500.000,00
26/11/2019	resgate	000000004	000000010	09/10/2019	26,5822681	3.337,106244	88.707,85	0,00	0,00	0,00	88.707,85
26/11/2019	resgate	000000004	000000040	07/11/2019	26,5822681	18.480,944295	491.265,41	0,00	0,00	0,00	491.265,41
29/11/2019	saldo final	000000000	000000000	-	26,5256672	0	0,00	0,00	0,00	0,00	0,00

Totais

Valor aplicado:	500.000,00	Valorização:	-9.953,13
Valor bruto resgatado:	891.221,70	Rendimento tributado:	0,00
Valor total IR:	0,00	Valor antecipação de IR:	0,00
Valor total IOF:	0,00	Prejuízo compensado:	0,00
Valor taxa saída:	0,00		

Outras informações

Valores bloqueados:

Valor líquido resgatado pendente de crédito em conta *:



Extrato por Período – Fundos de Investimento
IGAPREV - IGARASSU PREVIDENCIA

 Agência: **4025**

 Conta Corrente: **13.000095.5**
Período de: 01/11/2019 a: 30/11/2019

Data/Hora: 03/12/2019 10:32h

Administrador: BANCO SANTANDER (BRASIL) S.A.

CNPJ: 90.400.888/0001-42

Fundo: FIC IMA-B TIT PUB RF LP, - **CNPJ:** 11.180.607/0001-17

Conta Fundo: Todas

Dta. Referência	Histórico	Ct. Fundo	Certificado	Dt. Aplic.	Vi. Cota	Qtde. Cotas	Valor Bruto	Vi. IR	Vi. IOF	Vi. Tx. Saída	Vi. Líquido
31/10/2019	saldo inicial	000000000	000000000	-	359,2745198	311,330501	111.853,11	0,00	0,00	0,00	111.853,11
29/11/2019	antecipacao de ir	005514069	000000013	10/01/2019	350,2750759	0	0,00	0,00	0,00	0,00	0,00
29/11/2019	saldo final	000000000	000000000	-	350,2750759	311,330501	109.051,31	0,00	0,00	0,00	109.051,31

Totais

Valor aplicado:	0,00	Valorização:	-2.801,80
Valor bruto resgatado:	0,00	Rendimento tributado:	0,00
Valor total IR:	0,00	Valor antecipação de IR:	0,00
Valor total IOF:	0,00	Prejuízo compensado:	0,00
Valor taxa saída:	0,00		

Outras informações

Valores bloqueados:	0,00	Saldo líq. disponível:	109.051,31
Valor líquido resgatado pendente de crédito em conta*:	0,00		
Valor aplicado pendente de conversão:	0,00		
Valor líquido resgatado pendente de conversão**:	0,00		

* O valor apresentado está contemplado na informação 'Valor Bruto Resgatado'.
 ** O valor apresentado esta calculado com base no valor da cota da data da solicitação da operação e poderá sofrer alterações.

Documento Assinado Digitalmente por: FRANCISCO BARETO DE MENEZES LEITE, LUZIA FRANCISCA DOS SANTOS
 Acesse em: <https://stc.ce.tce.pe.gov.br/epv/validaDoc.seam> Código do documento: 81127d2e-8e22-4996-ace2-ae2757509713



Extrato por Período – Fundos de Investimento

IGAPREV - IGARASSU PREVIDENCIA

Agência: **4025**

Conta Corrente: **13.000095.5**

Período de: 01/11/2019 a: 30/11/2019

Data/Hora: **03/12/2019 10:28h**

Administrador: BANCO SANTANDER (BRASIL) S.A.

CNPJ: 90.400.888/0001-42

Fundo: FIC FI INSTITUCIONAL RF, - CNPJ: 06.095.438/0001-87

Conta Fundo: Todas

Dta. Referência	Histórico	Ct. Fundo	Certificado	Dt. Aplic.	Vi. Cota	Qtde. Cotas	Valor Bruto	Vi. IR	Vi. IOF	Vi. Tx. Saída	Vi. Líquido
31/10/2019	saldo inicial	000000000	000000000	-	509,7588250	0	0,00	0,00	0,00	0,00	0,00
08/11/2019	aplicacao	000000002	000000674	08/11/2019	510,0910768	784,173687	400.000,00	0,00	0,00	0,00	400.000,00
12/11/2019	aplicacao	000000002	000000686	12/11/2019	510,1935450	495,890242	253.000,00	0,00	0,00	0,00	253.000,00
27/11/2019	resgate	000000002	000000674	08/11/2019	510,8621946	287,099793	146.668,43	0,00	0,00	0,00	146.668,43
27/11/2019	resgate	000000002	000000686	12/11/2019	510,8621946	495,890242	253.331,57	0,00	0,00	0,00	253.331,57
28/11/2019	aplicacao	000000002	000000690	28/11/2019	510,9272940	1.272,196667	650.000,00	0,00	0,00	0,00	650.000,00
29/11/2019	antecipacao de ir	000000002	000000674	08/11/2019	511,0049400	0	0,00	0,00	0,00	0,00	0,00
29/11/2019	antecipacao de ir	000000002	000000690	28/11/2019	511,0049400	0	0,00	0,00	0,00	0,00	0,00
29/11/2019	saldo final	000000000	000000000	-	511,0049400	1.769,270561	904.105,99	0,00	0,00	0,00	904.105,99

Totais

Valor aplicado:	1.303.000,00	Valorização:	1.105,99
Valor bruto resgatado:	400.000,00	Rendimento tributado:	0,00
Valor total IR:	0,00	Valor antecipação de IR:	0,00
Valor total IOF:	0,00	Prejuízo compensado:	0,00
Valor taxa saída:	0,00		

Outras informações

Valores bloqueados:

00,00

Documento Assinado Digitalmente por: FRANCISCO BARRITO DE MENEZES LEITE, LUZIA FRANCISCA DOS SANTOS
 Acesse em: <https://stc.tee.pe.gov.br/epv/validaDoc.seam> Código do documento: 81127d2e-8e22-4996-ace2-ae2757509713





G333031220

03/12/2019 12:38:33



Consultas - Investimentos Fundos - Mensal

Cliente

Agência 1361-7
 Conta 15527-6 IGAPREV IGARASSU PREV
 Mês/ano referência NOVEMBRO/2019

PREVID RF IMA-B 5 - CNPJPREVID RF IMA-B 5

Data	Histórico	Valor	Valor IRPrej. Comp.	Valor IOF	Quantidade cotas	Valor cota	Saldo cotas
31/10/2019	SALDO ANTERIOR	966.998,38			50.927,804154		
29/11/2019	SALDO ATUAL	964.006,36			50.927,804154		50.927,804154

Resumo do mês

SALDO ANTERIOR	966.998,38
APLICAÇÕES (+)	0,00
RESGATES (-)	0,00
RENDIMENTO BRUTO (-)	-2.992,02
IMPOSTO DE RENDA (-)	0,00
IOF (-)	0,00
RENDIMENTO LÍQUIDO	-2.992,02
SALDO ATUAL =	964.006,36

Valor da Cota

31/10/2019	18,987631620
29/11/2019	18,928881368

Rentabilidade

No mês	-0,3094
No ano	11,5562
Últimos 12 meses	13,0600

BB PREVID IMA-B TP - CNPJBB PREVID IMA-B TP

Data	Histórico	Valor	Valor IRPrej. Comp.	Valor IOF	Quantidade cotas	Valor cota	Saldo cotas
31/10/2019	SALDO ANTERIOR	10.866.553,05			1.753.398,929746		
27/11/2019	RESGATE	1.000.000,00			165.669,841310	6,036101635	1.587.729,088436
	Aplicação 26/12/2018	82.021,76			13.588,531309		
	Aplicação 15/01/2019	917.978,24			152.081,310001		
29/11/2019	SALDO ATUAL	9.595.648,50			1.587.729,088436		1.587.729,088436

Resumo do mês

SALDO ANTERIOR	10.866.553,05
APLICAÇÕES (+)	0,00
RESGATES (-)	1.000.000,00
RENDIMENTO BRUTO (-)	-270.904,55
IMPOSTO DE RENDA (-)	0,00
IOF (-)	0,00
RENDIMENTO LÍQUIDO	-270.904,55
SALDO ATUAL =	9.595.648,50

Valor da Cota

31/10/2019	6,197421969
29/11/2019	6,043630850

Rentabilidade

No mês	-2,4815
No ano	20,2655
Últimos 12 meses	22,2083

BB Prev TP IPCA III - CNPJBB PREV TP IPCA III

Data	Histórico	Valor	Valor IRPrej. Comp.	Valor IOF	Quantidade cotas	Valor cota	Saldo cotas
31/10/2019	SALDO ANTERIOR	2.002.435,44			936.329,488700		
29/11/2019	SALDO ATUAL	2.001.432,05			936.329,488700		936.329,488700

Resumo do mês

SALDO ANTERIOR	2.002.435,44
APLICAÇÕES (+)	0,00
RESGATES (-)	0,00
RENDIMENTO BRUTO (-)	-1.003,39
IMPOSTO DE RENDA (-)	0,00
IOF (-)	0,00
RENDIMENTO LÍQUIDO	-1.003,39
SALDO ATUAL =	2.001.432,05

Valor da Cota

31/10/2019	2,138601280
29/11/2019	2,137529656



Rentabilidade	
No mês	-0,0501
No ano	11,4620
Últimos 12 meses	13,0187

BB Previd RF IMAB 5+ - CNPJBB PREVID RF IMAB 5+

Data	Histórico	Valor	Valor IRPrej. Comp.	Valor IOF	Quantidade cotas	Valor cota	Saldo cotas
31/10/2019	SALDO ANTERIOR	6.502.898,78			1.884.897,298182		
28/11/2019	RESGATE	500.000,00			151.063,226509	3,309872373	1.733.834,071673
	Aplicação 19/12/2018	500.000,00			151.063,226509		
29/11/2019	SALDO ATUAL	5.736.330,55			1.733.834,071673		1.733.834,071673

Resumo do mês

SALDO ANTERIOR	6.502.898,78
APLICAÇÕES (+)	0,00
RESGATES (-)	500.000,00
RENDIMENTO BRUTO (-)	-266.568,23 ✓
IMPOSTO DE RENDA (-)	0,00
IOF (-)	0,00
RENDIMENTO LÍQUIDO	-266.568,23 ✓
SALDO ATUAL =	5.736.330,55 ✓

Valor da Cota

31/10/2019	3,450001644
29/11/2019	3,308465699

Rentabilidade

No mês	-4,1024
No ano	26,6063
Últimos 12 meses	28,9358

BB PREVID RF IDKA 2 - CNPJBB PREVID RF IDKA 2

Data	Histórico	Valor	Valor IRPrej. Comp.	Valor IOF	Quantidade cotas	Valor cota	Saldo cotas
31/10/2019	SALDO ANTERIOR	72.233,96			27.328,528680		
29/11/2019	SALDO ATUAL	72.384,28			27.328,528680		27.328,528680

Resumo do mês

SALDO ANTERIOR	72.233,96
APLICAÇÕES (+)	0,00
RESGATES (-)	0,00
RENDIMENTO BRUTO (+)	150,32 ✓
IMPOSTO DE RENDA (-)	0,00
IOF (-)	0,00
RENDIMENTO LÍQUIDO	150,32 ✓
SALDO ATUAL =	72.384,28 ✓

Valor da Cota

31/10/2019	2,643170505
29/11/2019	2,648671009

Rentabilidade

No mês	0,2081
No ano	9,9355
Últimos 12 meses	11,2797

BB Prev RF Aloc - CNPJBB PREV RF ALOC

Data	Histórico	Valor	Valor IRPrej. Comp.	Valor IOF	Quantidade cotas	Valor cota	Saldo cotas
31/10/2019	SALDO ANTERIOR	5.758.956,90			3.961.635,575995		
29/11/2019	SALDO ATUAL	5.704.936,89			3.961.635,575995		3.961.635,575995

Resumo do mês

SALDO ANTERIOR	5.758.956,90
APLICAÇÕES (+)	0,00
RESGATES (-)	0,00
RENDIMENTO BRUTO (-)	-54.020,01 ✓
IMPOSTO DE RENDA (-)	0,00
IOF (-)	0,00
RENDIMENTO LÍQUIDO	-54.020,01 ✓
SALDO ATUAL =	5.704.936,89 ✓

Valor da Cota

31/10/2019	1,453681639
29/11/2019	1,440045856

Rentabilidade

No mês	-0,9380
No ano	11,9967
Últimos 12 meses	13,3063

Transação efetuada com sucesso por: JB699105 FRANCISCO B M LEITE.

Serviço de Atendimento ao Consumidor - SAC 0800 729 0722

Ouvidoria BB 0800 729 5678

Extrato por Período – Fundos de Investimento

Conta Corrente: **13.000104.2**

Agência: **4025**

IGAPREV - IGARASSU PREVIDENCIA

Período de: 01/11/2019 **a:** 30/11/2019
Data/Hora: 03/12/2019 10:40h

Administrador: BANCO SANTANDER (BRASIL) S.A.

CNPJ: 90.400.888/0001-42

Fundo: FIC FI INSTITUCIONAL RF, - **CNPJ:** 06.095.438/0001-87

Conta Fundo: Todas

Dta. Referência	Histórico	Ct. Fundo	Certificado	Dt. Aplic.	Vi. Cota	Qtde. Cotas	Valor Bruto	Vi. IR	Vi. IOF	Vi. Tx. Saída	Vi. Líquido
03/10/2019	saldo inicial	000000000	000000000	-	507,5208443	1.737,819623	881.979,63	0,00	0,00	0,00	881.979,63
29/11/2019	antecipacao de ir	000000001	000000010	17/01/2014	511,0049400	0	0,00	0,00	0,00	0,00	0,00
29/11/2019	antecipacao de ir	000000001	000000033	24/05/2016	511,0049400	0	0,00	0,00	0,00	0,00	0,00
29/11/2019	antecipacao de ir	000000001	000000057	29/09/2016	511,0049400	0	0,00	0,00	0,00	0,00	0,00
29/11/2019	antecipacao de ir	000000001	000000062	20/10/2016	511,0049400	0	0,00	0,00	0,00	0,00	0,00
29/11/2019	antecipacao de ir	000000001	000000074	16/11/2016	511,0049400	0	0,00	0,00	0,00	0,00	0,00
29/11/2019	antecipacao de ir	000000001	000000083	05/12/2016	511,0049400	0	0,00	0,00	0,00	0,00	0,00
29/11/2019	antecipacao de ir	000000001	000000102	16/03/2017	511,0049400	0	0,00	0,00	0,00	0,00	0,00
29/11/2019	antecipacao de ir	000000001	000000280	09/07/2019	511,0049400	0	0,00	0,00	0,00	0,00	0,00
02/12/2019	saldo final	000000000	000000000	-	511,0443747	1.737,819623	888.102,89	0,00	0,00	0,00	888.102,89

Totais

Valor aplicado:	6.123,26
Valor bruto resgatado:	0,00
Valor total IR:	0,00
Valor total IOF:	0,00
Valor taxa saída:	0,00
Valorização:	0,00
Rendimento tributado:	0,00
Valor antecipação de IR:	0,00
Prejuízo compensado:	0,00



Extrato por Período – Fundos de Investimento

 Conta Corrente: **13.000104.2**

 Agência: **4025**
IGAPREV - IGARASSU PREVIDENCIA

Período de: 01/11/2019 a: 30/11/2019

 Data/Hora: **03/12/2019 10:41h**
Administrador: BANCO SANTANDER (BRASIL) S.A.

CNPJ: 90.400.888/0001-42

Fundo: FIC IMA-B TIT PUB RF LP, - **CNPJ:** 11.180.607/0001-17

Conta Fundo: Todas

Dta. Referência	Histórico	Ct. Fundo	Certificado	Dt. Aplic.	Vi. Cota	Qtde. Cotas	Valor Bruto	VI. IR	VI. IOF	VI. Tx. Saída	VI. Líquido
03/10/2019	saldo inicial	000000000	000000000	-	348,3634016	2.144,076009	746.917,60	0,00	0,00	0,00	746.917,60
29/11/2019	antecipacao de ir	000000002	000000014	18/12/2018	350,2750759	0	0,00	0,00	0,00	0,00	0,00
29/11/2019	antecipacao de ir	000000002	000000027	10/01/2019	350,2750759	0	0,00	0,00	0,00	0,00	0,00
02/12/2019	saldo final	000000000	000000000	-	349,5171004	2.144,076009	749.391,22	0,00	0,00	0,00	749.391,22

Totais

Valor aplicado:	0,00	Valorização:	2.473,62
Valor bruto resgatado:	0,00	Rendimento tributado:	0,00
Valor total IR:	0,00	Valor antecipação de IR:	0,00
Valor total IOF:	0,00	Prejuízo compensado:	0,00
Valor taxa saída:	0,00		
Outras informações		Saldo líq. disponível:	749.391,22
Valores bloqueados:			
Valor líquido resgatado pendente de crédito em conta*:			
Valor aplicado pendente de conversão:			
Valor líquido resgatado pendente de conversão**:			

Outras informações

Valores bloqueados:

Valor líquido resgatado pendente de crédito em conta*:

Valor aplicado pendente de conversão:

Valor líquido resgatado pendente de conversão**:





Extrato por Período -- Fundos de Investimento

IGAPREV - IGARASSU PREVIDENCIA

Agência: 4025

Conta Corrente: 13.000104.2

Período de: 01/11/2019 a: 30/11/2019

Data/Hora: 03/12/2019 10:43h

Administrador: BANCO SANTANDER (BRASIL) S.A.

CNPJ: 90.400.888/0001-42

Fundo: IMA-B INST TIT PUB RF LP, - CNPJ: 14.504.578/0001-90

Conta Fundo: Todas

Dta. Referência	Histórico	Ct. Fundo	Certificado	Dt. Aplic.	VI. Cota	Qtde. Cotas	Valor Bruto	VI. IR	VI. IOF	VI. Tx. Saída	VI. Líquido
03/10/2019	saldo inicial	000000000	000000000	-	26,3664770	10.450,863763	275.552,44	0,00	0,00	0,00	275.552,44
11/10/2019	aplicacao	000000003	000000055	11/10/2019	26,6347517	1.464,252434	39.000,00	0,00	0,00	0,00	39.000,00
29/11/2019	antecipacao de ir	000000003	000000013	12/03/2019	26,5256672	0	0,00	0,00	0,00	0,00	0,00
29/11/2019	antecipacao de ir	000000003	000000025	13/03/2019	26,5256672	0	0,00	0,00	0,00	0,00	0,00
29/11/2019	antecipacao de ir	000000003	000000030	09/05/2019	26,5256672	0	0,00	0,00	0,00	0,00	0,00
29/11/2019	antecipacao de ir	000000003	000000041	09/08/2019	26,5256672	0	0,00	0,00	0,00	0,00	0,00
02/12/2019	saldo final	000000000	000000000	-	26,4686627	11.915,116197	315.377,16	0,00	0,00	0,00	315.377,16

Totais

Valor aplicado:	39.000,00	Valorização:	824,72
Valor bruto resgatado:	0,00	Rendimento tributado:	0,00
Valor total IR:	0,00	Valor antecipação de IR:	0,00
Valor total IOF:	0,00	Prejuízo compensado:	0,00
Valor taxa saída:	0,00		

Outras informações

Valores bloqueados:

Valor líquido resgatado pendente de crédito em conta*:

Valor aplicado pendente de conversão:

00,00

00,00

Saldo lq. disponível:

Documento Assinado Digitalmente por: FRANCISCO BARETO DE MENEZES LEITE, LUIZ FRANCISCA DOS SANTOS
Acesse em: <https://stc.ce.gov.br/epd/validaDoc.aspx?Codigo=81127d2e-8e22-4096-ace2-ae2757509713>



Extrato por Período – Fundos de Investimento
IGAPREV – IGARASSU PREVIDENCIA

 Agência: **4025**

 Conta Corrente: **45.0000002.6**

Período de: 01/11/2019 a: 30/11/2019

 Data/Hora: **03/12/2019 10:48h**
Administrador: BANCO SANTANDER (BRASIL) S.A.

CNPJ: 90.400.888/0001-42

Fundo: IBOVSPA ATIVO INST ACOES - **CNPJ:** 01.699.688/0001-02

Conta Fundo: Todas

Dta. Referência	Histórico	Ct. Fundo	Certificado	Dt. Aplic.	Vi. Cota	Qtde. Cotas	Valor Bruto	Vi. IR	Vi. IOF	Vi. Tx. Saída	Vi. Líquido	
31/10/2019	saldo inicial	000000000	0000000000	-	18,6848243	43.323,985957	809.501,05	0,00	0,00	0,00	809.501,05	
29/11/2019	saldo final	000000000	0000000000	-	18,9642603	43.323,985957	821.607,34	0,00	0,00	0,00	821.607,34	
Totais												
Valor aplicado:							0,00					12.106,29
Valor bruto resgatado:							0,00					0,00
Valor total IR:							0,00					0,00
Valor total IOF:							0,00					0,00
Valor taxa saída:							0,00					0,00
Outras informações												
Valores bloqueados:							0,00					821.607,34
Valor líquido resgatado pendente de crédito em conta*:							0,00					
Valor aplicado pendente de conversão:							0,00					
Valor líquido resgatado pendente de conversão**:							0,00					
Saldo liq. disponível:							0,00					821.607,34

*O valor apresentado está contemplado na informação 'Valor Bruto Resgatado'.

**O valor apresentado esta calculado com base no valor da cota da data da solicitação da operação e poderá sofrer alterações.

 Documento Assinado Digitalmente por: FRANCISCO BARRETO DE MENEZES LEITE; LUZIA FRANCISCA DOS SANTOS
 Acesse em: <https://stc.ce.tce.pe.gov.br/epi/validaDoc.seam> Código do documento: 81127d2e-8e22-4996-ace2-ae2757509713

Extrato por Período – Fundos de Investimento**IGAPREV - IGARASSU PREVIDENCIA**Agência: **4025**Conta Corrente: **45.000002.6**

Período de: 01/11/2019 a: 30/11/2019

Data/Hora: **03/12/2019 10:47h****Administrador:** BANCO SANTANDER (BRASIL) S.A.**CNPJ:** 90.400.888/0001-42**Fundo:** IMA-B INST TIT PUB RF LP, - **CNPJ:** 14.504.578/0001-90**Conta Fundo: Todas**

Dta. Referência	Histórico	Ct. Fundo	Certificado	Dt. Aplic.	Vl. Cota	Qtde. Cotas	Valor Bruto	Vl. IR	Vl. IOF	Vl. Tx. Saída	Vl. Líquido
31/10/2019	saldo inicial	000000000	000000000	-	27,1993403	23.489,560038	638.900,51	0,00	0,00	0,00	638.900,51
07/11/2019	aplicacao	000000002	000000154	07/11/2019	27,0548946	1.497,425904	40.512,70	0,00	0,00	0,00	40.512,70
08/11/2019	aplicacao	000000002	000000166	08/11/2019	26,9401277	1.740,178092	46.880,62	0,00	0,00	0,00	46.880,62
29/11/2019	antecipacao de ir	000000002	000000052	11/04/2019	26,5256672	0	0,00	0,00	0,00	0,00	0,00
29/11/2019	antecipacao de ir	000000002	000000064	10/05/2019	26,5256672	0	0,00	0,00	0,00	0,00	0,00
29/11/2019	antecipacao de ir	000000002	000000071	14/05/2019	26,5256672	0	0,00	0,00	0,00	0,00	0,00
29/11/2019	antecipacao de ir	000000002	000000080	11/06/2019	26,5256672	0	0,00	0,00	0,00	0,00	0,00
29/11/2019	antecipacao de ir	000000002	000000095	12/07/2019	26,5256672	0	0,00	0,00	0,00	0,00	0,00
29/11/2019	antecipacao de ir	000000002	000000106	18/07/2019	26,5256672	0	0,00	0,00	0,00	0,00	0,00
29/11/2019	antecipacao de ir	000000002	000000119	09/08/2019	26,5256672	0	0,00	0,00	0,00	0,00	0,00
29/11/2019	antecipacao de ir	000000002	000000129	12/08/2019	26,5256672	0	0,00	0,00	0,00	0,00	0,00
29/11/2019	antecipacao de ir	000000002	000000130	10/10/2019	26,5256672	0	0,00	0,00	0,00	0,00	0,00
29/11/2019	saldo final	000000000	000000000	-	26,5256672	26.727,164034	708.955,79	0,00	0,00	0,00	708.955,79

Totais**Valor aplicado:**

87.393,32

Valorização:**Valor bruto resgatado:**

0,00

Rendimento tributado:

0,00

Valor total IR:

0,00

Valor total IOF:

0,00

-17.338,04





Consultas - Investimentos Fundos - Mensal

G3330312201
03/12/2019

Cliente

Agência 1361-7
Conta 53041-7 IGAPREVI FUNDOS PREVIDENC
Mês/ano referência NOVEMBRO/2019

PREVID RF IMA-B 5 - CNPJPREVID RF IMA-B 5

Data	Histórico	Valor	Valor IRPrej. Comp.	Valor IOF	Quantidade cotas	Valor cota	Saldo cotas
31/10/2019	SALDO ANTERIOR	816.538,02			43.003,679013		
29/11/2019	SALDO ATUAL	814.011,54			43.003,679013		43.003,679013

Resumo do mês

SALDO ANTERIOR	816.538,02
APLICAÇÕES (+)	0,00
RESGATES (-)	0,00
RENDIMENTO BRUTO (-)	-2.526,48
IMPOSTO DE RENDA (-)	0,00
IOF (-)	0,00
RENDIMENTO LÍQUIDO	-2.526,48
SALDO ATUAL =	814.011,54

Valor da Cota

31/10/2019	18,987631620
29/11/2019	18,928881368

Rentabilidade

No mês	-0,3094
No ano	11,5562
Últimos 12 meses	13,0600

BB PREVID IMA-B TP - CNPJBB PREVID IMA-B TP

Data	Histórico	Valor	Valor IRPrej. Comp.	Valor IOF	Quantidade cotas	Valor cota	Saldo cotas
31/10/2019	SALDO ANTERIOR	1.754.007,33			283.022,091460		
29/11/2019	SALDO ATUAL	1.710.481,04			283.022,091460		283.022,091460

Resumo do mês

SALDO ANTERIOR	1.754.007,33
APLICAÇÕES (+)	0,00
RESGATES (-)	0,00
RENDIMENTO BRUTO (-)	-43.526,29
IMPOSTO DE RENDA (-)	0,00
IOF (-)	0,00
RENDIMENTO LÍQUIDO	-43.526,29
SALDO ATUAL =	1.710.481,04

Valor da Cota

31/10/2019	6,197421969
29/11/2019	6,043630850

Rentabilidade

No mês	-2,4815
No ano	20,2655
Últimos 12 meses	22,2083

BB Previd RF IMAB 5+ - CNPJBB PREVID RF IMAB 5+

Data	Histórico	Valor	Valor IRPrej. Comp.	Valor IOF	Quantidade cotas	Valor cota	Saldo cotas
31/10/2019	SALDO ANTERIOR	920.660,17			266.857,892713		
29/11/2019	SALDO ATUAL	882.890,18			266.857,892713		266.857,892713

Resumo do mês

SALDO ANTERIOR	920.660,17
APLICAÇÕES (+)	0,00
RESGATES (-)	0,00
RENDIMENTO BRUTO (-)	-37.769,99
IMPOSTO DE RENDA (-)	0,00
IOF (-)	0,00
RENDIMENTO LÍQUIDO	-37.769,99
SALDO ATUAL =	882.890,18

Valor da Cota

31/10/2019	3,450001644
29/11/2019	3,308465699

Rentabilidade

No mês	-4,1024
No ano	26,6063
Últimos 12 meses	28,9358

Documento Assinado Digitalmente por: FRANCISCO BARRETO DE MENEZES LEITE, LUIZIA FRANCISCA DOS SANTOS
Acesse em: https://etecb.br/epb/validaDoc.seam?codigo_documento:81127d2c-1222-4989-ace2-ne2757509713

Extrato por Período – Fundos de Investimento

EV - IGARASSU PREVIDENCIA

Agência: 4025

Conta Corrente: 13.000095.5

o de: 30/11/2019 a: 31/12/2019
 ora: 13/01/2020 13:52h

istrador: BANCO SANTANDER (BRASIL) S.A.
 90.400.888/0001-42

Fundo: FIC IMA-B TIT PUB RF LP, - CNPJ: 11.180.607/0001-17

Fundo: Todas

Referência	Histórico	Ct. Fundo	Certificado	Dt. Aplic.	Vi. Cota	Qtde. Cotas	Valor Bruto	Vi. IR	Vi. IOF	Vi. Tx. Saída	Vi. Líquido
11/2019	saldo inicial	000000000	000000000	-	350,2750759	311,330501	109.051,31	0,00	0,00	0,00	109.051,31
12/2019	saldo final	000000000	000000000	-	357,0996415	311,330501	111.176,01	0,00	0,00	0,00	111.176,01

aplicado:	0,00	Valorização:	2.124,70
bruto resgatado:	0,00	Rendimento tributado:	0,00
total IR:	0,00	Valor antecipação de IR:	0,00
total IOF:	0,00	Prejuízo compensado:	0,00
taxa saída:	0,00		

is informações

as bloqueados:

líquido resgatado pendente de crédito em conta*:

aplicado pendente de conversão:

líquido resgatado pendente de conversão**:

Saldo liq. disponível: 111.176,01

valor apresentado está contemplado na informação 'Valor Bruto Resgatado'.

valor apresentado esta calculado com base no valor da cota da data da solicitação da operação e poderá sofrer alterações.

Documento Assinado Digitalmente por: FRANCISCO BARETO DE MENEZES LEITE, LUZIA FRANCISCA DOS SANTOS

Acesse em: <https://stc.eic.gov.br/epv/validaDoc.seam> Código do documento: 81127d2e-8e22-4996-ace2-ae2757509713



Extrato por Período – Fundos de Investimento

EV - IGARASSU PREVIDENCIA

Agência: 4025

Conta Corrente: 13.000095.5

o de: 30/11/2019 a: 31/12/2019
 ora: 13/01/2020 13:52h

istrador: BANCO SANTANDER (BRASIL) S.A.
 90.400.888/0001-42

Fundo: IMA-B INST TIT PUB RF LP, - CNPJ: 14.504.578/0001-90

Fundo: Todas

Referência	Histórico	Ct. Fundo	Certificado	Dt. Aplic.	Vi. Cota	Qtde. Cotas	Valor Bruto	VI. IR	VI. IOF	VI. Tx. Saída	VI. Liquido
1/2019	saldo inicial	000000000	000000000	-	26,5256672	0	0,00	0,00	0,00	0,00	0,00
2/2019	aplicacao	000000001	000000013	06/12/2019	26,8043581	28.663,698162	768.312,03	0,00	0,00	0,00	768.312,03
2/2019	aplicacao	000000001	000000029	09/12/2019	26,8549243	7.447,423712	200.000,00	0,00	0,00	0,00	200.000,00
2/2019	resgate	000000001	000000013	06/12/2019	26,9924285	28.663,698162	773.702,82	0,00	0,00	0,00	773.702,82
2/2019	resgate	000000001	000000029	09/12/2019	26,9924285	7.447,423712	201.024,05	0,00	0,00	0,00	201.024,05
2/2019	aplicacao	000000001	000000030	27/12/2019	26,8821122	5.951,913258	160.000,00	0,00	0,00	0,00	160.000,00
2/2019	saldo final	000000000	000000000	-	27,0511315	5.951,913258	161.005,98	0,00	0,00	0,00	161.005,98

5

aplicado:	Valorização:	1.128.312,03	7.420,82
bruto resgatado:	Rendimento tributado:	974.726,87	0,00
total IR:	Valor antecipação de IR:	0,00	0,00
total IOF:	Prejuízo compensado:	0,00	0,00
taxa saída:		0,00	

as informações

se
 líquido resgatado pendente de crédito em conta*:

is informações
 se
 líquido resgatado pendente de crédito em conta*:

uuu

Documento Assinado Digitalmente por: FRANCISCO BARRETO DE MENEZES LEITE, LUIZA FRANCISCA DOS SANTOS
 Acesse em <http://brasil.gov.br/epv/validaDoc.seam?codigoDaSiguinatura=27d2e-8e22-4996-ace2-ae2067609713>



Extrato por Período – Fundos de Investimento

FIC - IGRASSU PREVIDENCIA

Agência: 4025

Conta Corrente: 13.000095.5

do de: 30/11/2019 a: 31/12/2019
 hora: 13/01/2020 13:52h

Administrador: BANCO SANTANDER (BRASIL) S.A.
 90.400.888/0001-42

Fundo: FIC FI INSTITUCIONAL RF, - CNPJ: 06.095.438/0001-87

Fundo: Todas

Referência	Histórico	Ct. Fundo	Certificado	Dt. Aplic.	Vi. Cota	Qtde. Cotas	Valor Bruto	VI. IR	VI. IOF	VI. Tx. Saída	VI. Líquido
11/2019	saldo inicial	000000000	000000000	-	511,0049400	1.769,270561	904.105,99	0,00	0,00	0,00	904.105,99
12/2019	resgate	000000002	000000690	28/11/2019	511,3562973	863,949916	441.786,23	0,00	0,00	0,00	441.786,23
12/2019	aplicacao	000000002	000000706	10/12/2019	511,8423361	390,745326	200.000,00	0,00	0,00	0,00	200.000,00
12/2019	resgate	000000002	000000706	10/12/2019	512,3646470	273,242897	140.000,00	0,00	0,00	0,00	140.000,00
12/2019	saldo final	000000000	000000000	-	513,1520111	1.022,823074	524.863,70	0,00	0,00	0,00	524.863,70

S

aplicado:	Valorização:	200.000,00	2.543,94
bruto resgatado:	Rendimento tributado:	581.786,23	0,00
total IR:	Valor antecipação de IR:	0,00	0,00
total IOF:	Prejuízo compensado:	0,00	0,00
taxa saída:		0,00	

as informações

es bloqueados:

líquido resgatado pendente de crédito em conta*:

aplicado pendente de conversão:

líquido resgatado pendente de conversão**:

Saldo líq. disponível: 524.863,70



Extrato por Período – Fundos de Investimento

VEV - IGARASSU PREVIDENCIA

Agência: 4025

Conta Corrente: 13.000104.2

lo de: 30/11/2019 a: 31/12/2019
 hora: 13/01/2020 13:55h

istrador: BANCO SANTANDER (BRASIL) S.A.
 90.400.888/0001-42

Fundo: FIC IMA-B TIT PUB RF LP, - CNPJ: 11.180.607/0001-17

Fundo: Todas

referência	Histórico	Ct. Fundo	Certificado	Dt. Aplic.	Vl. Cota	Qtde. Cotas	Valor Bruto	Vl. IR	Vl. IOF	Vl. Tx. Saída	Vl. Líquido
11/2019	saldo inicial	000000000	000000000	-	350,2750759	2.144,076009	751.016,37	0,00	0,00	0,00	751.016,37
12/2019	saldo final	000000000	000000000	-	357,0996415	2.144,076009	765.648,77	0,00	0,00	0,00	765.648,77

S

aplicado: Valorização: 0,00 14.632,40
 bruto resgatado: Rendimento tributado: 0,00 0,00
 total IR: Valor antecipação de IR: 0,00 0,00
 total IOF: Prejuízo compensado: 0,00 0,00
 taxa saída: 0,00

as informações

es bloqueados: Saldo líq. disponível: 765.648,77
 líquido resgatado pendente de crédito em conta*:
 aplicado pendente de conversão:
 líquido resgatado pendente de conversão**:

Este documento está contemplado na informação 'Valor Bruto Resgatado'.

Assinatura Digital: FRANCISCO BARETO DE MENEZES LEITE

Documento Assinado Digitalmente por: FRANCISCO BARETO DE MENEZES LEITE
 Acesse em: <https://stc.cce.gov.br/epv/validaDoc.seam> Código do documento: 81127d2e-8e22-4996-ace2-ae2757509713



Extrato por Período – Fundos de Investimento

EV - IGARASSU PREVIDENCIA

Agência: 4025

Conta Corrente: 13.000104.2

o de: 30/11/2019 a: 31/12/2019
 ora: 13/01/2020 13:54h

istrador: BANCO SANTANDER (BRASIL) S.A.
 90.400.888/0001-42

Fundo: FIC FI INSTITUCIONAL RF, - CNPJ: 06.095.438/0001-87

Fundo: Todas

Referência	Histórico	Ct. Fundo	Certificado	Dt. Aplic.	Vi. Cota	Qtde. Cotas	Valor Bruto	Vi. IR	Vi. IOF	Vi. Tx. Saída	Vi. Líquido
11/2019	saldo inicial	000000000	000000000	-	511,0049400	1.737,819623	888.034,38	0,00	0,00	0,00	888.034,38
12/2019	resgate	000000001	000000102	16/03/2017	511,8423361	17,664092	9.041,23	0,00	0,00	0,00	9.041,23
12/2019	resgate	000000001	000000280	09/07/2019	511,8423361	80,022243	40.958,77	0,00	0,00	0,00	40.958,77
12/2019	resgate	000000001	000000102	16/03/2017	512,2022842	48,808842	25.000,00	0,00	0,00	0,00	25.000,00
12/2019	resgate	000000001	000000102	16/03/2017	512,1731822	97,623230	50.000,00	0,00	0,00	0,00	50.000,00
12/2019	saldo final	000000000	000000000	-	513,1520111	1.493,701216	766.495,76	0,00	0,00	0,00	766.495,76

5

aplicado:	Valorização:	3.461,38
bruto resgatado:	Rendimento tributado:	0,00
total IR:	Valor antecipação de IR:	0,00
total IOF:	Prejuízo compensado:	0,00
taxa saída:		0,00

as informações

es bloqueados: Saldo líq. disponível: 766.495,76

liquido resgatado pendente de crédito em conta*:

aplicado pendente de conversão:

líquido resgatado pendente de conversão**:



Extrato por Período – Fundos de Investimento

EV - IGARASSU PREVIDENCIA

Agência: 4025

Conta Corrente: 13.000104.2

o de: 30/11/2019 a: 31/12/2019
ora: 13/01/2020 13:55h

istrador: BANCO SANTANDER (BRASIL) S.A.
90.400.888/0001-42

Fundo: FIC IMA-B 5 TIT PUB RF, - CNPJ: 13.455.117/0001-01

Fundo: Todas

Referência	Histórico	Ct. Fundo	Certificado	Dt. Aplic.	Vi. Cota	Qtde. Cotas	Valor Bruto	Vi. IR	Vi. IOF	Vi. Tx. Saída	Vi. Líquido
1/2019	saldo inicial	000000000	000000000	-	0	0	0,00	0,00	0,00	0,00	0,00
2/2019	aplicacao inicial	000000003	000000016	23/12/2019	25,2690202	16.434,799875	415.291,29	0,00	0,00	0,00	415.291,29
2/2019	saldo final	000000000	000000000	-	25,3911555	16.434,799875	417.298,55	0,00	0,00	0,00	417.298,55

5
aplicado: Valorização: 415.291,29 Valorização: 2.007,26
bruto resgatado: Rendimento tributado: 0,00 Rendimento tributado: 0,00
total IR: Valor antecipação de IR: 0,00 Valor antecipação de IR: 0,00
total IOF: Prejuízo compensado: 0,00 Prejuízo compensado: 0,00
 taxa saída: 0,00

is informações

as bloqueados: Saldo líq. disponível: 417.298,55
 líquido resgatado pendente de crédito em conta*:
 aplicado pendente de conversão:
 líquido resgatado pendente de conversão**:

valor apresentado está contemplado na informação 'Valor Bruto Resgatado'.



Extrato por Período – Fundos de Investimento

FEV - IGARASSU PREVIDENCIA

Agência: 4025

Conta Corrente: 13.000104.2

do de: 30/11/2019 a: 31/12/2019
 hora: 13/01/2020 13:55h

istrador: BANCO SANTANDER (BRASIL) S.A.
 90.400.888/0001-42

Fundo: IMA-B INST TIT PUB RF LP, - CNPJ: 14.504.578/0001-90

Fundo: Todas

Referência	Histórico	Ct. Fundo	Certificado	Dt. Aplic.	Vl. Cota	Qtde. Cotas	Valor Bruto	Vl. IR	Vl. IOF	Vl. Tx. Saída	Vl. Líquido
11/2019	saldo inicial	000000000	000000000	-	26,5256672	11.915,116197	316.056,39	0,00	0,00	0,00	316.056,39
12/2019	aplicacao	000000003	000000069	06/12/2019	26,8043581	3.730,736608	100.000,00	0,00	0,00	0,00	100.000,00
12/2019	resgate	000000003	000000013	12/03/2019	26,6298868	4.283,599822	114.071,77	0,00	0,00	0,00	114.071,77
12/2019	resgate	000000003	000000025	13/03/2019	26,6298868	2.561,600046	68.215,11	0,00	0,00	0,00	68.215,11
12/2019	resgate	000000003	000000030	09/05/2019	26,6298868	1.678,704898	44.703,72	0,00	0,00	0,00	44.703,72
12/2019	resgate	000000003	000000041	09/08/2019	26,6298868	1.926,958997	51.314,69	0,00	0,00	0,00	51.314,69
12/2019	resgate	000000003	000000055	11/10/2019	26,6298868	1.464,252434	38.992,87	0,00	0,00	0,00	38.992,87
12/2019	resgate	000000003	000000069	06/12/2019	26,6298868	3.730,736608	99.349,09	0,00	0,00	0,00	99.349,09
12/2019	saldo final	000000000	000000000	-	27,0011315	0	0,00	0,00	0,00	0,00	0,00

S

aplicado:	Valorização:	590,86
bruto resgatado:	Rendimento tributado:	0,00
total IR:	Valor antecipação de IR:	0,00
total IOF:	Prejuízo compensado:	0,00
taxa saída:		0,00



Extrato por Período – Fundos de Investimento

Conta Corrente: 45.000002.6

Agência: 4025

o de: 30/11/2019 a: 31/12/2019
 ora: 13/01/2020 13:58h

istrador: BANCO SANTANDER (BRASIL) S.A.
 90.400.888/0001-42

Fundo: FIC IRF-M 1 TIT PUB RF, - CNPJ: 10.979.017/0001-96

Fundo: Todas

Referência	Histórico	Ct. Fundo	Certificado	Dt. Aplic.	Vl. Cota	Qtde. Cotas	Valor Bruto	Vl. IR	Vl. IOF	Vl. Tx. Saída	Vl. Líquido
1/2019	saldo inicial	000000000	000000000	-	24,9463964	0	0,00	0,00	0,00	0,00	0,00
12/2019	aplicacao inicial	000000002	000000013	23/12/2019	25,0202946	15.987,021992	400.000,00	0,00	0,00	0,00	400.000,00
12/2019	resgate	000000002	000000013	23/12/2019	25,0297571	11.985,733574	300.000,00	0,00	0,00	0,00	300.000,00
12/2019	saldo final	000000000	000000000	-	25,0410519	4.001,288418	100.196,47	0,00	0,00	0,00	100.196,47

5
 aplicado: Valorização: 400.000,00 196,47
 bruto resgatado: Rendimento tributado: 0,00 0,00
 total IR: Valor antecipação de IR: 0,00 0,00
 total IOF: Prejuízo compensado: 0,00 0,00
 taxa saída: 0,00

as informações
 es bloqueados: Saldo líq. disponível: 100.196,47
 líquido resgatado pendente de crédito em conta*:
 aplicado pendente de conversão:
 líquido resgatado pendente de conversão**:



Extrato por Período – Fundos de Investimento

EV - IGARASSU PREVIDENCIA

Agência: 4025

Conta Corrente: 45.000002.6

o de: 30/11/2019 a: 31/12/2019
 ora: 13/01/2020 13:59h

istrador: BANCO SANTANDER (BRASIL) S.A.
 90.400.888/0001-42

Fundo: FIC IMA-B 5 TIT PUB RF, - CNPJ: 13.455.117/0001-01

Fundo: Todas

Referência	Histórico	Ct. Fundo	Certificado	Dt. Aplic.	Vi. Cota	Qtde. Cotas	Valor Bruto	Vi. IR	Vi. IOF	Vi. Tx. Saída	Vi. Líquido
11/2019	saldo inicial	000000000	000000000	-	25,0860065	0	0,00	0,00	0,00	0,00	0,00
12/2019	aplicacao	000000002	000000019	26/12/2019	25,3158127	7,900,200653	200.000,00	0,00	0,00	0,00	200.000,00
12/2019	saldo final	000000000	000000000	-	25,3911555	7,900,200653	200.595,22	0,00	0,00	0,00	200.595,22

5
 aplicado: Valorização: 200.000,00 595,22
 bruto resgatado: Rendimento tributado: 0,00 0,00
 total IR: Valor antecipação de IR: 0,00 0,00
 total IOF: Prejuízo compensado: 0,00 0,00
 taxa saída: 0,00

as informações

es bloqueados: Saldo líq. disponível: 200.595,22
 líquido resgatado pendente de crédito em conta*:
 aplicado pendente de conversão:
 líquido resgatado pendente de conversão**:

valor apresentado está contemplado na informação 'Valor Bruto Resgatado'.



Extrato por Período – Fundos de Investimento

EV - IGARASSU PREVIDENCIA

Agência: 4025

Conta Corrente: 45.000002.6

o de: 30/11/2019 a: 31/12/2019
 ora: 13/01/2020 13:58h

istrador: BANCO SANTANDER (BRASIL) S.A.
 90.400.888/0001-42

Fundo: IBOVESPA ATIVO INST ACOES - CNPJ: 01.699.688/0001-02

Fundo: Todas

Referência	Histórico	Ct. Fundo	Certificado	Dt. Aplic.	Vi. Cota	Qtde. Cotas	Valor Bruto	Vi. IR	Vi. IOF	Vi. Tx. Saída	Vi. Líquido
11/2019	saldo inicial	000000000	000000000	-	18,9642603	43.323,985957	821.607,34	0,00	0,00	0,00	821.607,34
12/2019	saldo final	000000000	000000000	-	20,4118979	43.323,985957	884.324,77	0,00	0,00	0,00	884.324,77

5

aplicado:	Valorização:	62.717,43
bruto resgatado:	Rendimento tributado:	0,00
total IR:	Valor antecipação de IR:	0,00
total IOF:	Prejuízo compensado:	0,00
taxa saída:		

as informações

es bloqueados:

líquido resgatado pendente de crédito em conta*:

aplicado pendente de conversão:

líquido resgatado pendente de conversão**:

Saldo líq. disponível:	884.324,77
0,00	0,00
0,00	0,00
0,00	0,00

valor apresentado está contemplado na informação 'Valor Bruto Resgatado'.

valor apresentado esta calculado com base no valor da cota da data da solicitação de resgate.



Extrato por Período – Fundos de Investimento

FEV - IGARASSU PREVIDENCIA

Agência: 4025

Conta Corrente: 45.000002.6

do de: 30/11/2019 a: 31/12/2019
 hora: 13/01/2020 13:59h

Administrador: BANCO SANTANDER (BRASIL) S.A.
 90.400.888/0001-42

Fundo: IMA-B INST TIT PUB RF LP, - CNPJ: 14.504.578/0001-90

Fundo: Todas

Referência	Histórico	Ct. Fundo	Certificado	Dt. Aplíc.	Vi. Cota	Qtde. Cotas	Valor Bruto	VI. IR	VI. IOF	VI. Tx. Saída	VI. Líquido
11/2019	saldo inicial	000000000	000000000	-	26,5256672	26.727,164034	708.955,79	0,00	0,00	0,00	708.955,79
12/2019	aplicacao	000000002	000000170	11/12/2019	26,9924285	1.844,793254	49.795,45	0,00	0,00	0,00	49.795,45
12/2019	resgate	000000002	000000095	12/07/2019	26,6298868	767,145958	20.429,01	0,00	0,00	0,00	20.429,01
12/2019	resgate	000000002	000000106	18/07/2019	26,6298868	708,978961	18.880,02	0,00	0,00	0,00	18.880,02
12/2019	resgate	000000002	000000119	09/08/2019	26,6298868	1.808,751625	48.166,85	0,00	0,00	0,00	48.166,85
12/2019	resgate	000000002	000000129	12/08/2019	26,6298868	1.560,937143	41.567,57	0,00	0,00	0,00	41.567,57
12/2019	resgate	000000002	000000130	10/10/2019	26,6298868	4.433,679776	118.068,39	0,00	0,00	0,00	118.068,39
12/2019	resgate	000000002	000000142	11/10/2019	26,6298868	658,827993	17.544,51	0,00	0,00	0,00	17.544,51
12/2019	resgate	000000002	000000154	07/11/2019	26,6298868	1.497,425904	39.876,28	0,00	0,00	0,00	39.876,28
12/2019	resgate	000000002	000000166	08/11/2019	26,6298868	1.740,178092	46.340,74	0,00	0,00	0,00	46.340,74
12/2019	resgate	000000002	000000170	11/12/2019	26,6298868	1.844,793254	49.126,63	0,00	0,00	0,00	49.126,63
12/2019	saldo final	000000000	000000000	-	27,0511315	13.551,238582	366.576,31	0,00	0,00	0,00	366.576,31

is

aplicado:	Valorização:	7.825,07
bruto resgatado:	Rendimento tributado:	0,00
total IR:		49.795,45
total IOF:		400.000,00
	Prejuízo compensado:	0,00

Documento Assinado Digitalmente por: FRANCISCO BARRETO DE MENEZES LEITE: LUZIA FRANCISCA DOS SANTOS
 Acesse em: <https://tce.tce.pe.gov.br/epv/validaDoc.semlib> Código do documento: 81127d2e-8e22-4996-ace2-a2797509713





RESGATES (-)	0,00
RENDIMENTO BRUTO (+)	21.888,83
IMPOSTO DE RENDA (-)	0,00
IOF (-)	0,00
RENDIMENTO LÍQUIDO	21.888,83
SALDO ATUAL =	2.023.320,88 ✓

Valor da Cota	
29/11/2019	2,137529656
31/12/2019	2,160906924

Rentabilidade	
No mês	1,0936
No ano	12,6810
Últimos 12 meses	12,6810

BB Previd RF IRF-M1 - CNPJBB PREVID RF IRF-M1

Data	Histórico	Valor	Valor IR Prej. Comp.	Valor IOF	Quantidade cotas	Valor cota	Saldo cota
29/11/2019	SALDO ANTERIOR	0,00					
24/12/2019	APLICAÇÃO	2.500.000,00			949.927,878169	2,631778746	949.927,878169
31/12/2019	SALDO ATUAL	2.501.909,56			949.927,878169		949.927,878169

Resumo do mês	
SALDO ANTERIOR	0,00
APLICAÇÕES (+)	2.500.000,00
RESGATES (-)	0,00
RENDIMENTO BRUTO (+)	1.909,56
IMPOSTO DE RENDA (-)	0,00
IOF (-)	0,00
RENDIMENTO LÍQUIDO	1.909,56
SALDO ATUAL =	2.501.909,56 ✓

Valor da Cota	
29/11/2019	2,623363898
31/12/2019	2,633788964

Rentabilidade	
No mês	0,3973
No ano	6,4925
Últimos 12 meses	6,4925

BB Previd RF IMAB 5+ - CNPJBB PREVID RF IMAB 5+

Data	Histórico	Valor	Valor IR Prej. Comp.	Valor IOF	Quantidade cotas	Valor cota	Saldo cotas
29/11/2019	SALDO ANTERIOR	5.736.330,55			1.733.834,071673		
24/12/2019	RESGATE	5.000.000,00			1.497.471,880220	3,338960862	236.362,191453
	Aplicação 19/12/2018	1.082.807,48			324.294,750537		
	Aplicação 20/12/2018	49.117,26			14.710,344510		
	Aplicação 26/12/2018	2.063.651,88			618.052,132639		
	Aplicação 25/03/2019	1.804.423,38			540.414,652534		
31/12/2019	SALDO ATUAL	803.276,57			236.362,191453		236.362,191453

Resumo do mês	
SALDO ANTERIOR	5.736.330,55
APLICAÇÕES (+)	0,00
RESGATES (-)	5.000.000,00
RENDIMENTO BRUTO (+)	66.946,02
IMPOSTO DE RENDA (-)	0,00
IOF (-)	0,00
RENDIMENTO LÍQUIDO	66.946,02
SALDO ATUAL =	803.276,57 ✓

Valor da Cota	
29/11/2019	3,308465699
31/12/2019	3,398498582

Rentabilidade	
No mês	2,7212
No ano	30,0516

**BB PREVID RF IDKA 2 - CNPJBB PREVID RF IDKA 2**

Data	Histórico	Valor	Valor IR Prej. Comp.	Valor IOF	Quantidade cotas	Valor cota	Saldo cota
29/11/2019	SALDO ANTERIOR	72.384,28			27.328,528680		
24/12/2019	APLICAÇÃO	2.500.000,00			935.686,493141	2,671835084	963.015,021822
31/12/2019	SALDO ATUAL	2.580.109,99			963.015,021821		963.015,021822

Resumo do mês

SALDO ANTERIOR	72.384,28
APLICAÇÕES (+)	2.500.000,00
RESGATES (-)	0,00
RENDIMENTO BRUTO (+)	7.725,71
IMPOSTO DE RENDA (-)	0,00
IOF (-)	0,00
RENDIMENTO LÍQUIDO	7.725,71
SALDO ATUAL =	2.580.109,99

Valor da Cota

29/11/2019	2,648671009
31/12/2019	2,679200148

Rentabilidade

No mês	1,1526
No ano	11,2027
Últimos 12 meses	11,2027

BB Prev RF Aloc - CNPJBB PREV RF ALOC

Data	Histórico	Valor	Valor IR Prej. Comp.	Valor IOF	Quantidade cotas	Valor cota	Saldo cota
29/11/2019	SALDO ANTERIOR	5.704.936,89			3.961.635,575995		
31/12/2019	SALDO ATUAL	5.759.635,91			3.961.635,575995		3.961.635,575995

Resumo do mês

SALDO ANTERIOR	5.704.936,89
APLICAÇÕES (+)	0,00
RESGATES (-)	0,00
RENDIMENTO BRUTO (+)	54.699,02
IMPOSTO DE RENDA (-)	0,00
IOF (-)	0,00
RENDIMENTO LÍQUIDO	54.699,02
SALDO ATUAL =	5.759.635,91 ✓

Valor da Cota

29/11/2019	1,440045856
31/12/2019	1,453853036

Rentabilidade

No mês	0,9588
No ano	13,0705
Últimos 12 meses	13,0705

Transação efetuada com sucesso por: JB699105 FRANCISCO B M LEITE.

Serviço de Atendimento ao Consumidor - SAC 0800 729 0722

Ouvidoria BB 0800 729 5678
Para deficientes auditivos 0800 729 0088



Documento Assinado Digitalmente por: FRANCISCO BARRETO DE MENEZES LEITE, LUIZIA FRANCISCA DOS SANTOS
 Aceite em: https://ctce.tce.pe.gov.br/epj/validarDoc.seam Código do documento: 81127d2e-8e22-4996-ae2-ae2757509913

G3351313426885251
13/01/2020 13:48:44



Extrato investimentos financeiros - mensal

Cliente	
Agência	1361-7
Conta	53041-7 IGAPREVI FUNDOS PREVIDENC
Mês/ano referência	DEZEMBRO/2019

PREVID RF IMA-B 5 - CNPJPREVID RF IMA-B 5								
Data	Histórico	Valor	Valor IR	Prej. Comp.	Valor IOF	Quantidade cotas	Valor cota	Saldo cota
29/11/2019	SALDO ANTERIOR	814.011,54				43.003,679013		
31/12/2019	SALDO ATUAL	823.733,43				43.003,679013		43.003,679013

Resumo do mês	
SALDO ANTERIOR	814.011,54
APLICAÇÕES (+)	0,00
RESGATES (-)	0,00
RENDIMENTO BRUTO (+)	9.721,89
IMPOSTO DE RENDA (-)	0,00
IOF (-)	0,00
RENDIMENTO LÍQUIDO	9.721,89
SALDO ATUAL =	823.733,43 ✓

Valor da Cota	
29/11/2019	18,928881368
31/12/2019	19,154952597

Rentabilidade	
No mês	1,1943
No ano	12,8885
Últimos 12 meses	12,8885

BB PREVID IMA-B TP - CNPJBB PREVID IMA-B TP								
Data	Histórico	Valor	Valor IR	Prej. Comp.	Valor IOF	Quantidade cotas	Valor cota	Saldo cota
29/11/2019	SALDO ANTERIOR	1.710.481,04				283.022,091460		
31/12/2019	SALDO ATUAL	1.744.255,61				283.022,091460		283.022,091460

Resumo do mês	
SALDO ANTERIOR	1.710.481,04
APLICAÇÕES (+)	0,00
RESGATES (-)	0,00
RENDIMENTO BRUTO (+)	33.774,57
IMPOSTO DE RENDA (-)	0,00
IOF (-)	0,00
RENDIMENTO LÍQUIDO	33.774,57
SALDO ATUAL =	1.744.255,61 ✓

Valor da Cota	
29/11/2019	6,043630850
31/12/2019	6,162966310

Rentabilidade	
No mês	1,9745
No ano	22,6402
Últimos 12 meses	22,6402

BB Previd RF IRF-M1 - CNPJBB PREVID RF IRF-M1								
Data	Histórico	Valor	Valor IR	Prej. Comp.	Valor IOF	Quantidade cotas	Valor cota	Saldo cotas
29/11/2019	SALDO ANTERIOR	0,00						
24/12/2019	APLICAÇÃO	400.000,00				151.988,460507	2,631778746	151.988,460507
31/12/2019	SALDO ATUAL	400.305,53				151.988,460507		151.988,460507

Resumo do mês	
SALDO ANTERIOR	0,00
APLICAÇÕES (+)	400.000,00
RESGATES (-)	0,00



Documento Assinado Digitalmente por: FRANCISCO BARRETO DE MENEZES LEITE, LUZIA FRANCISCA DOS SANTOS
Acesse em: https://etca.tce.pe.gov.br/epp/validaDoc.aspx?codigo_documento:81127d2e-8e22-4996-ae2-a2757509713

RENDIMENTO BRUTO (+)	305,53
IMPOSTO DE RENDA (-)	0,00
IOF (-)	0,00
RENDIMENTO LÍQUIDO	305,53
SALDO ATUAL =	400.305,53 ✓

Valor da Cota	
29/11/2019	2,623363898
31/12/2019	2,633788964

Rentabilidade	
No mês	0,3973
No ano	6,4925
Últimos 12 meses	6,4925

BB Previd RF IMAB 5+ - CNPJBB PREVID RF IMAB 5+

Data	Histórico	Valor	Valor IR Prej. Comp.	Valor IOF	Quantidade cotas	Valor cota	Saldo cota
29/11/2019	SALDO ANTERIOR	882.890,18			266.857,892713		
24/12/2019	RESGATE	800.000,00			239.595,500835	3,338960862	27.262,39187
	Aplicação 22/03/2019	800.000,00			239.595,500835		
31/12/2019	SALDO ATUAL	92.651,20			27.262,391878		27.262,39187

Resumo do mês	
SALDO ANTERIOR	882.890,18
APLICAÇÕES (+)	0,00
RESGATES (-)	800.000,00
RENDIMENTO BRUTO (+)	9.761,02
IMPOSTO DE RENDA (-)	0,00
IOF (-)	0,00
RENDIMENTO LÍQUIDO	9.761,02
SALDO ATUAL =	92.651,20 ✓

Valor da Cota	
29/11/2019	3,308465699
31/12/2019	3,398498582

Rentabilidade	
No mês	2,7212
No ano	30,0516
Últimos 12 meses	30,0516

BB PREVID RF IDKA 2 - CNPJBB PREVID RF IDKA 2

Data	Histórico	Valor	Valor IR Prej. Comp.	Valor IOF	Quantidade cotas	Valor cota	Saldo cotas
29/11/2019	SALDO ANTERIOR	0,00					
24/12/2019	APLICAÇÃO	400.000,00			149.709,838902	2,671835084	149.709,838902
31/12/2019	SALDO ATUAL	401.102,62			149.709,838902		149.709,838902

Resumo do mês	
SALDO ANTERIOR	0,00 ✓
APLICAÇÕES (+)	400.000,00
RESGATES (-)	0,00
RENDIMENTO BRUTO (+)	1.102,62
IMPOSTO DE RENDA (-)	0,00
IOF (-)	0,00
RENDIMENTO LÍQUIDO	1.102,62
SALDO ATUAL =	401.102,62 ✓

Valor da Cota	
29/11/2019	2,648671009
31/12/2019	2,679200148

Rentabilidade	
No mês	1,1526
No ano	11,2027
Últimos 12 meses	11,2027

13/01/2020

SIDMF-EXTRATO

Extrato Fundo de Investimento
 Para simples verificação

Nome da Agência IGARASSU, PE	Código 2191	Operação 5390	Emissão 13/01/2020
---------------------------------	----------------	------------------	-----------------------

Fundo CAIXA FI AÇÕES DIVIDENDOS	CNPJ do Fundo 05.900.798/0001-41	Início das Atividades 03/10/2003
------------------------------------	-------------------------------------	-------------------------------------

Rentabilidade do Fundo

No Mês(%)	No Ano(%)	Nos Últimos 12 Meses(%)	Cota em: 29/11/2019	Cota em: 31/12/2019
12,2130	41,7542	41,7542	3,898864	4,375034

Administradora

Nome Caixa Econômica Federal	Endereço SBS - Quadra 04 - Lotes 3/4 - Brasília/DF	CNPJ da Administradora 00.360.305/0001-04
---------------------------------	---	--

Cliente

Nome IGAPREV IGARASSU PREVIDENCIA	CPF/CNPJ 06.234.755/0001-37	Conta Corrente 006.00000065-0	Mês/Ano 12/2019	Folha 01/01
Análise do Perfil do Investidor		Data da Avaliação		

Resumo da Movimentação

Histórico	Valor em R\$	Qtde de Cotas
Saldo Anterior	1.854.113,52C	475.552,244017
Aplicações	0,00	0,000000
Resgates	0,00	0,000000
Rendimento Bruto no Mês	226.443,72C	
IRRF	0,00	
Saldo Bruto	2.080.557,24C	475.552,244017
IRRF Provisionado	0,00	
Resgate Bruto em Trânsito	0,00	
Saldo Líquido*	2.080.557,24C	-----

* Saldo após dedução do IRRF Provisionado, no último dia útil do mês.

Movimentação Detalhada

Data	Histórico	Valor R\$	Qtde de Cotas
------	-----------	-----------	---------------

Dados de Tributação

Rendimento Base	0,00	IRRF	0,00
-----------------	------	------	------

Informações ao Cotista

Consulte seu extrato de fundos exclusivamente pelo Internet Banking CAIXA, de forma prática e segura, e beneficie-se de todas as vantagens que os serviços on-line lhe proporcionam. Fale com seu Gerente para solicitar a inibição do envio mensal do seu extrato pelos Correios. Além de reduzir suas despesas com impressão e postagem dos extratos, você contribui para preservação do meio-ambiente!

Prezado(a) Cotista, compareça à sua agência de relacionamento e cadastre ou atualize seu endereço de e-mail.

Serviço de Atendimento ao Cotista

SAC: 0800 726 0101	Endereço para Correspondência: Caixa Postal 72624, São Paulo/SP CEP: 01405-001
Ouvidoria: 0800 725 7474	Endereço Eletrônico: https://www1.caixa.gov.br/atendimento/telefones_da_caixa.asp
Acesse o site da CAIXA: www.caixa.gov.br	

Documento Assinado Digitalmente por: FRANCISCO BARRETO DE MENEZES LEITE, LUZIA FRANCISCA DOS SANTOS
 Acesse em: <https://stc.cei.pe.gov.br/epi/validaDoc.seam> Código do documento: 81127d2e-8e22-4996-ace2-ae2757509713

ENCERRAR

RETOURAR

FECHAR

13/01/2020

SIDMF-EXTRATO

Extrato Fundo de Investimento
 Para simples verificação

Nome da Agência IGARASSU, PE	Código 2191	Operação 5398	Emissão 13/01/2020
---------------------------------	----------------	------------------	-----------------------

Fundo CAIXA FI AÇÕES INFRAESTRUTURA	CNPJ do Fundo 10.551.382/0001-03	Início das Atividades 19/04/2010
--	-------------------------------------	-------------------------------------

Rentabilidade do Fundo

No Mês(%)	No Ano(%)	Nos Últimos 12 Meses(%)	Cota em: 29/11/2019	Cota em: 31/12/2019
9,3594	54,3183	54,3183	1,794218	1,962146

Administradora

Nome Caixa Econômica Federal	Endereço SBS - Quadra 04 - Lotes 3/4 - Brasília/DF	CNPJ da Administradora 00.360.305/0001-04
---------------------------------	---	--

Cliente

Nome IGAPREV IGARASSU PREVIDENCIA	CPF/CNPJ 06.234.755/0001-37	Conta Corrente 006.00000065-0	Mês/Ano 12/2019	Folha 01/01
Análise do Perfil do Investidor		Data da Avaliação		

Resumo da Movimentação

Histórico	Valor em R\$	Qtde de Cotas
Saldo Anterior	1.390.868,81C	775.194,990657
Aplicações	0,00	0,000000
Resgates	0,00	0,000000
Rendimento Bruto no Mês	130.176,94C	
IRRF	0,00	
Saldo Bruto	1.521.045,75C	775.194,990657
IRRF Provisionado	0,00	
Resgate Bruto em Trânsito	0,00	
Saldo Líquido*	1.521.045,75C	-----

* Saldo após dedução do IRRF Provisionado, no último dia útil do mês.

Movimentação Detalhada

Data	Histórico	Valor R\$	Qtde de Cotas
------	-----------	-----------	---------------

Dados de Tributação
Rendimento Base
 0,00

IRRF
 0,00
Informações ao Cotista

Consulte seu extrato de fundos exclusivamente pelo Internet Banking CAIXA, de forma prática e segura, e beneficie-se de todas as vantagens que os serviços on-line lhe proporcionam. Fale com seu Gerente para solicitar a inibição do envio mensal do seu extrato pelos Correios. Além de reduzir suas despesas com impressão e postagem dos extratos, você contribui para preservação do meio-ambiente!

Prezado(a) Cotista, compareça à sua agência de relacionamento e cadastre ou atualize seu endereço de e-mail.

Serviço de Atendimento ao Cotista

SAC: 0800 726 0101	Endereço para Correspondência: Caixa Postal 72624, São Paulo/SP CEP: 01405-001
Ouvidoria: 0800 725 7474	Endereço Eletrônico: https://www1.caixa.gov.br/atendimento/telefones_da_caixa.asp
Acesse o site da CAIXA: www.caixa.gov.br	

 Documento Assinado Digitalmente por: FRANCISCO BARRETO DE MENEZES LEITE, LUZIA FRANCISCA DOS SANTOS
 Acesse em: <https://stc.ce.gov.br/epv/validaDoc.seam> Código do documento: 81127d2e-8e22-4996-ace2-ae2757509713

13/01/2020

SIDMF-EXTRATO

Extrato Fundo de Investimento
 Para simples verificação

Nome da Agência IGARASSU, PE	Código 2191	Operação 5396	Emissão 13/01/2020
---------------------------------	----------------	------------------	-----------------------

Fundo CAIXA FI AÇÕES Brasil IBX-50	CNPJ do Fundo 03.737.217/0001-77	Início das Atividades 07/01/2007
---------------------------------------	-------------------------------------	-------------------------------------

Rentabilidade do Fundo

No Mês(%)	No Ano(%)	Nos Últimos 12 Meses(%)	Cota em: 29/11/2019	Cota em: 31/12/2019
7,0864	29,4419	29,4419	1,383415	1,481450

Administradora

Nome Caixa Econômica Federal	Endereço SBS - Quadra 04 - Lotes 3/4 - Brasília/DF	CNPJ da Administradora 00.360.305/0001-04
---------------------------------	---	--

Cliente

Nome IGAPREV IGARASSU PREVIDENCIA	CPF/CNPJ 06.234.755/0001-37	Conta Corrente 006.00000065-0	Mês/Ano 12/2019	Folha 01/01
Análise do Perfil do Investidor		Data da Avaliação		

Resumo da Movimentação

Histórico	Valor em R\$	Qtde de Cotas
Saldo Anterior	2.018.649,99C	1.459.178,906437
Aplicações	0,00	0,000000
Resgates	1.000.000,00D	666.032,591232
Rendimento Bruto no Mês	156.356,61C	
IRRF	0,00	
Saldo Bruto	1.175.006,60C	793.146,315205
IRRF Provisionado	0,00	
Resgate Bruto em Trânsito	0,00	
Saldo Líquido*	1.175.006,60C	-----

* Saldo após dedução do IRRF Provisionado, no último dia útil do mês.

Movimentação Detalhada

Data	Histórico	Valor R\$	Qtde de Cotas
30 / 12	RESGATE	1.000.000,00D	666.032,591232
	IRRF	0,00	
	IOF	0,00	

Dados de Tributação
Rendimento Base
 0,00

IRRF
 0,00
Informações ao Cotista

Consulte seu extrato de fundos exclusivamente pelo Internet Banking CAIXA, de forma prática e segura, e beneficie-se de todas as vantagens que os serviços on-line lhe proporcionam. Fale com seu Gerente para solicitar a inibição do envio mensal do seu extrato pelos Correios. Além de reduzir suas despesas com impressão e postagem dos extratos, você contribui para preservação do meio-ambiente!

Prezado(a) Cotista, compareça à sua agência de relacionamento e cadastre ou atualize seu endereço de e-mail.

Serviço de Atendimento ao Cotista

SAC: 0800 726 0101	Endereço para Correspondência: Caixa Postal 72624, São Paulo/SP CEP: 01405-001
Ouvidoria: 0800 725 7474	Endereço Eletrônico: https://www1.caixa.gov.br/atendimento/telefones_da_caixa.asp
Acesse o site da CAIXA: www.caixa.gov.br	

 Documento Assinado Digitalmente por: FRANCISCO BARRETO DE MENEZES LEITE, LUZIA FRANCISCA DOS SANTOS
 Acesse em: <https://stc.cce.pe.gov.br/epv/validaDoc.seam> Código do documento: 81127/d2e-8e22-4996-ace2-ae2757509713

13/01/2020

SIDMF-EXTRATO

Extrato Fundo de Investimento
 Para simples verificação

Nome da Agência IGARASSU, PE	Código 2191	Operação 5397	Emissão 13/01/2020
---------------------------------	----------------	------------------	-----------------------

Fundo CAIXA FI AÇÕES CONSTRUÇÃO CIVIL	CNPJ do Fundo 10.551.375/0001-01	Início das Atividades 22/06/2009
--	-------------------------------------	-------------------------------------

Rentabilidade do Fundo

No Mês(%)	No Ano(%)	Nos Últimos 12 Meses(%)	Cota em: 29/11/2019	Cota em: 31/12/2019
16,9804	67,4186	67,4186	1,980366	2,316640

Administradora

Nome Caixa Econômica Federal	Endereço SBS - Quadra 04 - Lotes 3/4 - Brasília/DF	CNPJ da Administradora 00.360.305/0001-04
---------------------------------	---	--

Cliente

Nome IGAPREV IGARASSU PREVIDENCIA	CPF/CNPJ 06.234.755/0001-37	Conta Corrente 006.00000065-0	Mês/Ano 12/2019	Folha 01/01
Análise do Perfil do Investidor		Data da Avaliação		

Resumo da Movimentação

Histórico	Valor em R\$	Qtde de Cotas
Saldo Anterior	499.514,95C	252.233,655133
Aplicações	0,00	0,000000
Resgates	0,00	0,000000
Rendimento Bruto no Mês	84.819,62C	
IRRF	0,00	
Saldo Bruto	584.334,57C	252.233,655133
IRRF Provisionado	0,00	
Resgate Bruto em Trânsito	0,00	
Saldo Líquido*	584.334,57C	-----

* Saldo após dedução do IRRF Provisionado, no último dia útil do mês.

Movimentação Detalhada

Data	Histórico	Valor R\$	Qtde de Cotas
------	-----------	-----------	---------------

Dados de Tributação
Rendimento Base
 0,00

IRRF
 0,00
Informações ao Cotista

Consulte seu extrato de fundos exclusivamente pelo Internet Banking CAIXA, de forma prática e segura, e beneficie-se de todas as vantagens que os serviços on-line lhe proporcionam. Fale com seu Gerente para solicitar a inibição do envio mensal do seu extrato pelos Correios. Além de reduzir suas despesas com impressão e postagem dos extratos, você contribui para preservação do meio-ambiente!

Prezado(a) Cotista, compareça à sua agência de relacionamento e cadastre ou atualize seu endereço de e-mail.

Serviço de Atendimento ao Cotista

SAC: 0800 726 0101	Endereço para Correspondência: Caixa Postal 72624, São Paulo/SP CEP: 01405-001
Ouvidoria: 0800 725 7474	Endereço Eletrônico: https://www1.caixa.gov.br/atendimento/telefones_da_caixa.asp
Acesse o site da CAIXA: www.caixa.gov.br	

 Documento Assinado Digitalmente por: FRANCISCO BARRETO DE MENEZES LEITE, LUZIA FRANCISCA DOS SANTOS
 Acesse em: <https://stc.cce.pe.gov.br/epv/validaDoc.seam> Código do documento: 81127/d2e-8e22-4996-ace2-ae2757509713

13/01/2020

SIDMF-EXTRATO



CAIXA

Extrato Fundo de Investimento Para simples verificação

Nome da Agência IGARASSU, PE	Código 2191	Operação 5841	Emissão 13/01/2020
---------------------------------	----------------	------------------	-----------------------

Fundo CAIXA FI AÇÕES SMALL CAPS ATIVO	CNPJ do Fundo 15.154.220/0001-47	Início das Atividades 01/11/2012
--	-------------------------------------	-------------------------------------

Rentabilidade do Fundo

No Mês(%) 12,5490	No Ano(%) 54,7503	Nos Últimos 12 Meses(%) 54,7503	Cota em: 29/11/2019 1,785654	Cota em: 31/12/2019 2,009736
----------------------	----------------------	------------------------------------	---------------------------------	---------------------------------

Administradora

Nome Caixa Econômica Federal	Endereço SBS - Quadra 04 - Lotes 3/4 - Brasília/DF	CNPJ da Administradora 00.360.305/0001-04
---------------------------------	---	--

Cliente

Nome IGAPREV IGARASSU PREVIDENCIA	CPF/CNPJ 06.234.755/0001-37	Conta Corrente 006.00000065-0	Mês/Ano 12/2019	Folha 01/01
Análise do Perfil do Investidor		Data da Avaliação		

Resumo da Movimentação

Histórico	Valor em R\$	Qtde de Cotas
Saldo Anterior	1.434.730,76C	803.476,353421
Aplicações	0,00	0,000000
Resgates	0,00	0,000000
Rendimento Bruto no Mês	180.044,59C	
IRRF	0,00	
Saldo Bruto	1.614.775,35C	803.476,353421
IRRF Provisionado	0,00	
Resgate Bruto em Trânsito	0,00	
Saldo Líquido*	1.614.775,35C	-----

* Saldo após dedução do IRRF Provisionado, no último dia útil do mês.

Movimentação Detalhada

Data	Histórico	Valor R\$	Qtde de Cotas
------	-----------	-----------	---------------

Dados de Tributação

Rendimento Base

0,00

IRRF

0,00

Informações ao Cotista

Consulte seu extrato de fundos exclusivamente pelo Internet Banking CAIXA, de forma prática e segura, e beneficie-se de todas as vantagens que os serviços on-line lhe proporcionam. Fale com seu Gerente para solicitar a inibição do envio mensal do seu extrato pelos Correios. Além de reduzir suas despesas com impressão e postagem dos extratos, você contribui para preservação do meio-ambiente!

Prezado(a) Cotista, compareça à sua agência de relacionamento e cadastre ou atualize seu endereço de e-mail.

Serviço de Atendimento ao Cotista

SAC: 0800 726 0101	Endereço para Correspondência: Caixa Postal 72624, São Paulo/SP CEP: 01405-001
Ouvidoria: 0800 725 7474	Endereço Eletrônico: https://www1.caixa.gov.br/atendimento/telefones_da_caixa.asp
Acesse o site da CAIXA: www.caixa.gov.br	

Documento Assinado Digitalmente por: FRANCISCO BARRETO DE MENEZES LEITE, LUZIA FRANCISCA DOS SANTOS
Acesse em: <https://stc.e-tec.br/pe.gov.br/epv/validaDoc.seam> Código do documento: 81127d2e-8e22-4996-ace2-ae2757509713

13/01/2020

SIDMF-EXTRATO

Extrato Fundo de Investimento
 Para simples verificação

Nome da Agência IGARASSU, PE	Código 2191	Operação 5445	Emissão 13/01/2020
---------------------------------	----------------	------------------	-----------------------

Fundo FIA CAIXA BRASIL IBOVESA	CNPJ do Fundo 13.058.816/0001-18	Início das Atividades 29/07/2011
-----------------------------------	-------------------------------------	-------------------------------------

Rentabilidade do Fundo

No Mês(%)	No Ano(%)	Nos Últimos 12 Meses(%)	Cota em: 29/11/2019	Cota em: 31/12/2019
6,8396	31,0011	31,0011	2,456324	2,624326

Administradora

Nome Caixa Econômica Federal	Endereço SBS - Quadra 04 - Lotes 3/4 - Brasília/DF	CNPJ da Administradora 00.360.305/0001-04
---------------------------------	---	--

Cliente

Nome IGAPREV IGARASSU PREVIDENCIA	CPF/CNPJ 06.234.755/0001-37	Conta Corrente 006.00000065-0	Mês/Ano 12/2019	Folha 01/01
Análise do Perfil do Investidor		Data da Avaliação		

Resumo da Movimentação

Histórico	Valor em R\$	Qtde de Cotas
Saldo Anterior	1.015.548,75C	413.442,504204
Aplicações	0,00	0,000000
Resgates	0,00	0,000000
Rendimento Bruto no Mês	69.459,16C	
IRRF	0,00	
Saldo Bruto	1.085.007,91C	413.442,504204
IRRF Provisionado	0,00	
Resgate Bruto em Trânsito	0,00	
Saldo Líquido*	1.085.007,91C	-----

* Saldo após dedução do IRRF Provisionado, no último dia útil do mês.

Movimentação Detalhada

Data	Histórico	Valor R\$	Qtde de Cotas
------	-----------	-----------	---------------

Dados de Tributação

Rendimento Base	0,00	IRRF	0,00
-----------------	------	------	------

Informações ao Cotista

Consulte seu extrato de fundos exclusivamente pelo Internet Banking CAIXA, de forma prática e segura, e beneficie-se de todas as vantagens que os serviços on-line lhe proporcionam. Fale com seu Gerente para solicitar a inibição do envio mensal do seu extrato pelos Correios. Além de reduzir suas despesas com impressão e postagem dos extratos, você contribui para preservação do meio-ambiente!

Prezado(a) Cotista, compareça à sua agência de relacionamento e cadastre ou atualize seu endereço de e-mail.

Serviço de Atendimento ao Cotista

SAC: 0800 726 0101	Endereço para Correspondência: Caixa Postal 72624, São Paulo/SP CEP: 01405-001
Ouvidoria: 0800 725 7474	Endereço Eletrônico: https://www1.caixa.gov.br/atendimento/telefones_da_caixa.asp
Acesse o site da CAIXA: www.caixa.gov.br	

 Documento Assinado Digitalmente por: FRANCISCO BARRETO DE MENEZES LEITE, LUZIA FRANCISCA DOS SANTOS
 Acesse em: <https://stc.cei.pe.gov.br/epv/validaDoc.seam> Código do documento: 81127d2e-8e22-4996-ace2-ae2757509713

13/01/2020

SIDMF-EXTRATO

Extrato Fundo de Investimento
 Para simples verificação

Nome da Agência IGARASSU, PE	Código 2191	Operação 5826	Emissão 13/01/2020
---------------------------------	----------------	------------------	-----------------------

Fundo CAIXA FI BRASIL DISPONIBILIDADES RF	CNPJ do Fundo 14.508.643/0001-55	Início das Atividades do Fundo 30/08/2012
--	-------------------------------------	--

Rentabilidade do Fundo

No Mês(%)	No Ano(%)	Nos Últimos 12 Meses(%)	Cota em: 29/11/2019	Cota em: 31/12/2019
0,3059	5,0736	5,0736	1,840869	1,846501

Administradora

Nome Caixa Econômica Federal	Endereço SBS - Quadra 04 - Lotes 3/4 - Brasília/DF	CNPJ da Administradora 00.360.305/0001-04
---------------------------------	---	--

Cliente

Nome IGAPREV IGARASSU PREVIDENCIA	CPF/CNPJ 06.234.755/0001-37	Conta Corrente 006.00000065-0	Mês/Ano 12/2019	Folha 01/01
Análise do Perfil do Investidor		Data da Avaliação		

Resumo da Movimentação

Histórico	Valor em R\$	Qtde de Cotas
Saldo Anterior	0,00	0,000000
Aplicações	2.415,06C	1.308,091495
Resgates	0,00	0,000000
Rendimento Bruto no Mês	0,33C	
IRRF	0,00	
IOF	0,00	
Taxa de Saída	0,00	
Saldo Bruto*	2.415,39C	1.308,091495
Resgate Bruto em Trânsito*	0,00	

(*) Valor sujeito à tributação, conforme legislação em vigor

Movimentação Detalhada

Data	Histórico	Valor R\$	Qtde de Cotas
30 / 12	APLICACAO	2.415,06C	1.308,091495

Dados de Tributação

Rendimento Base	IRRF
0,00	0,00

Informações ao Cotista

Consulte seu extrato de fundos exclusivamente pelo Internet Banking CAIXA, de forma prática e segura, e beneficie-se de todas as vantagens que os serviços on-line lhe proporcionam. Fale com seu Gerente para solicitar a inibição do envio mensal do seu extrato pelos Correios. Além de reduzir suas despesas com impressão e postagem dos extratos, você contribui para preservação do meio-ambiente!

Prezado(a) Cotista, compareça à sua agência de relacionamento e cadastre ou atualize seu endereço de e-mail.

Serviço de Atendimento ao Cotista

SAC: 0800 726 0101	Endereço para Correspondência: Caixa Postal 72624, São Paulo/SP CEP: 01405-001
Ouvidoria: 0800 725 7474	Endereço Eletrônico: https://www1.caixa.gov.br/atendimento/telefones_da_caixa.asp
Acesse o site da CAIXA: www.caixa.gov.br	

 Documento Assinado Digitalmente por: FRANCISCO BARRETO DE MENEZES LEITE, LUIZIA FRANCISCA DOS SANTOS
 Acesse em: <https://stc.ce.gov.br/epv/validaDoc.seam> Código do documento: 81127d2e-8e22-4996-ace2-ae2757509713

13/01/2020

SIDMF-EXTRATO

Extrato Fundo de Investimento
 Para simples verificação

Nome da Agência IGARASSU, PE	Código 2191	Operação 5993	Emissão 13/01/2020
---------------------------------	----------------	------------------	-----------------------

Fundo CAIXA FIC BRASIL GESTÃO ESTRATÉGICA	CNPJ do Fundo 23.215.097/0001-55	Início das Atividades do Fundo 28/10/2016
--	-------------------------------------	--

Rentabilidade do Fundo

No Mês(%)	No Ano(%)	Nos Últimos 12 Meses(%)	Cota em: 29/11/2019	Cota em: 31/12/2019
0,5934	16,4326	16,4326	1,411372	1,419747

Administradora

Nome Caixa Econômica Federal	Endereço SBS - Quadra 04 - Lotes 3/4 - Brasília/DF	CNPJ da Administradora 00.360.305/0001-04
---------------------------------	---	--

Cliente

Nome IGAPREV IGARASSU PREVIDENCIA	CPF/CNPJ 06.234.755/0001-37	Conta Corrente 006.00000065-0	Mês/Ano 12/2019	Folha 01/01
Análise do Perfil do Investidor		Data da Avaliação		

Resumo da Movimentação

Histórico	Valor em R\$	Qtde de Cotas
Saldo Anterior	0,00	0,000000
Aplicações	2.500.000,00C	1.761.168,626964
Resgates	0,00	0,000000
Rendimento Bruto no Mês	413,87C	
IRRF	0,00	
IOF	0,00	
Taxa de Saída	0,00	
Saldo Bruto*	2.500.413,87C	1.761.168,626964
Resgate Bruto em Trânsito*	0,00	

(*) Valor sujeito à tributação, conforme legislação em vigor

Movimentação Detalhada

Data	Histórico	Valor R\$	Qtde de Cotas
30 / 12	APLICACAO	2.500.000,00C	1.761.168,626964

Dados de Tributação

Rendimento Base	IRRF
0,00	0,00

Informações ao Cotista**Serviço de Atendimento ao Cotista**

SAC: 0800 726 0101	Endereço para Correspondência: Caixa Postal 72624, São Paulo/SP CEP: 01405-001
Ouvidoria: 0800 725 7474	Endereço Eletrônico: https://www1.caixa.gov.br/atendimento/telefones_da_caixa.asp
Acesse o site da CAIXA: www.caixa.gov.br	

 Documento Assinado Digitalmente por: FRANCISCO BARRETO DE MENEZES LEITE, LUZIA FRANCISCA DOS SANTOS
 Acesse em: <https://stece.tec.pe.gov.br/epp/validaDoc.seam> Código do documento: 81127d2e-8e22-4996-ace2-ae2757509713

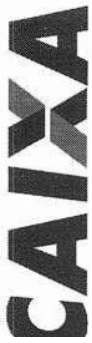

Extrato Mensal

Investidor: IGARASSU IGAPREV PREVIDENCIA
PF/CNPJ: 06.234.755/0001-37
Endereço: PRACA DA BANDEIRA, 14, CENTRO, IGARASSU, PERNAMBUCO, BRASIL, 53610000.

IA CAIXA INSTITUCIONAL BDR NIVEL I CNPJ: 17.502.937/0001-68

Administrador
CAIXA ECONOMICA FEDERAL
FIA CAIXA INSTITUCIONAL BDR NIVEL I
CPF/CNPJ: 17.502.937/0001-68
Endereço: AV PAULISTA, 2.300, 11º ANDAR, CERQUEIRA CESAR, SÃO PAULO, SÃO PAULO, BRASIL, 01310-300.
Telefone:
e-mail:

Descrição	Valor	Descrição	Valor
Contribuição Mensal	-1,76%	Rentabilidade Mês Anterior	8,92%
Rentabilidade Últimos 12 meses	34,46%	Rentabilidade Ano	34,46%
Data Início	29/11/2019	Data Fim	31/12/2019
Saldo Bruto Anterior	R\$ 3.452.357,00	VL Cota Data Fim	R\$ 3.391.614,00
Contribuições	R\$ 2.919.211,91 / 845.570,69466921	Saldo Bruto Final	R\$ 1.386.185,77 / 408.709,76779790
Descontos	R\$ 0,00 / 0,000000000	Rendimentos Brutos	R\$ -33.025,14
Impostos	R\$ 1.500.000,00 / 436.860,92707131	IRRF Provisionado	R\$ 0,00
IRF	R\$ 0,00	IOF Provisionado	R\$ 0,00
IF	R\$ 0,00	Taxa Operacional	R\$ 0,00
Rendimento Base	R\$ 0,00	Saldo Líquido	R\$ 1.386.185,77
Resgate Bruto em Trânsito	R\$ 0,00		

Data	Tipo Mov	Conta Corrente	Vlr. Cota	Mov. Financeiro	IOF	Rend. Base IR	IR	Taxa Op.
30/12/2019	Resgate Parcial	2191.006000000065-0	3.433.587,00	1.500.000,00		0,00	0,00	0,00

Serviço de Atendimento ao Colista
CAIXA Caixa 0800 726 0101 Endereço para Correspondência Caixa Postal 72624 Sao Paulo SP
CEP 01405-001
Juvidoria 0800 725 7474





**REGIME PRÓPRIO DE PREVIDÊNCIA MUNICIPAL
IGAPREV – IGARASSU PREVIDÊNCIA LEI 2.391/2001
ALTERAÇÕES LEI 2.593/2006
CNPJ: 06.234.755/0001-37**



Documento Assinado Digitalmente por: FRANCISCO BARRETO DE MENEZES LEITE
Acesse em: <https://etce.tce.pe.gov.br/epp/validaDoc.seam> Código do documento: c7163763-4e24-49f0-4551-5b6cd18b79f9

Igarassu, 20 de abril de 2020.

Ofício IGAPREV nº 023/2020.

Exmo. Senhor Presidente,

Estamos através do presente expediente, encaminhando à Inspeção Metropolitana Norte – IRMN – TCE – PE a Prestação de Contas Anual referente ao exercício de 2019 do Instituto de Previdência Própria do Município de Igarassu – IGAPREV, tudo em conformidade com as determinações da Resolução TC nº 67, de 04 de dezembro de 2019.

Sendo o que se apresenta, renovamos nossos votos de elevada consideração.

Cordialmente,

FRANCISCO BARRETO
DE MENEZES
LEITE:09576703468

Assinado de forma digital por
FRANCISCO BARRETO DE
MENEZES LEITE:09576703468
Dados: 2020.04.20 12:07:56 -03'00'

Francisco Barreto de Menezes Leite

Gerente do IGAPREV

Ao Exmo. Sr.

DIRCEU RODOLFO DE MELO JÚNIOR

MD. Presidente do Tribunal de Contas do Estado de Pernambuco – TCE/PE.



**ENDEREÇO: RUA DANTAS BARRETO, 16, CENTRO – IGARASSU – PE.
FONE: (81) 3543-1190 – igaprev@hotmail.com**



INSTITUTO DE PREVIDÊNCIA DOS SERVIDORES DE IGARASSU - IGAPREV
BALANÇO ORÇAMENTÁRIO - PLANO FINANCEIRO
ORÇAMENTOS FISCAL E DA SEGURIDADE SOCIAL

Exercício: 2019

Documento Assinado Digitalmente por: LUZIA FRANCISCA DOS SANTOS, FRANCISCO BARRETO DE MENEZES LEITE
 Acesse em: https://efce.tce.pe.gov.br/epp/validaDoc.seam Código do documento: c53f4fc4-b129-4b5e-8297-251933a124ee

RECEITAS ORÇAMENTÁRIAS	Previsão Inicial (a)	Previsão Atualizada (b)	Receitas Realizadas (c)	Saldo (d)=(c-b)
Receitas Correntes (I) (NOTA 1)	26.906.000,00	26.906.000,00	25.046.515,00	- 1.859.485,00
Receita Tributária				
Receita de Contribuições	21.696.000,00	21.696.000,00	14.215.468,21	- 7.480.531,79
Receita Patrimonial	5.000.000,00	5.000.000,00	8.656.332,88	3.656.332,88
Receita Agropecuária				
Receita Industrial				
Receita de Serviços				
Transferências Correntes				
Outras Receitas Correntes	210.000,00	210.000,00	2.174.713,91	1.964.713,91
Receitas de Capital (II)				
Operações de Crédito				
Alienação de Bens				
Amortizações de Empréstimos				
Transferências de Capital				
Outras Receitas de Capital				
Recursos Arrecadados em Exercícios Anteriores (III)				
SUBTOTAL DAS RECEITAS (IV) = (I + II + III) (NOTA 2)	26.906.000,00	26.906.000,00	25.046.515,00	- 1.859.485,00
Operações de Crédito / Refinanciamento (V)				
Operações de Crédito Internas				
Mobilária				
Contratual				
Operações de Crédito Externas				
Mobilária				
Contratual				
SUBTOTAL COM REFINANCIAMENTO (VI) = (IV+V)	26.906.000,00	26.906.000,00	25.046.515,00	- 1.859.485,00
Déficit (VII)	-	2.561.000,00	3.509.478,90	948.478,90
TOTAL (VIII) = (VI + VII) (NOTA 3)	26.906.000,00	29.467.000,00	28.555.993,90	- 911.006,10

Saldo de Exercícios Anteriores (Utilizados Para Créditos Adicionais)	
Superávit Financeiro	- 2.561.000,00
Reabertura de Créditos Adicionais	

DESPESAS ORÇAMENTÁRIAS	Dotação Inicial (e)	Dotação Atualizada (f)	Despesas Empenhadas (g)	Despesas Liquidadas (h)	Despesas Pagas (i)	Saldo da Dotação (j)=(f-g)
Despesas Correntes (IX) (NOTA 4)	25.411.000,00	29.012.000,00	28.490.126,62	28.478.013,36	28.469.824,42	521.873,38
Pessoal e Encargos Sociais	25.223.000,00	28.274.000,00	28.029.759,85	28.029.759,85	28.022.486,29	244.240,15
Juros e Encargos da Dívida	-	-	-	-	-	-
Outras Despesas Correntes	188.000,00	738.000,00	460.366,77	448.253,51	447.338,13	277.633,23
Despesas de Capital (X) (NOTA 5)	495.000,00	455.000,00	65.867,28	65.867,28	65.867,28	389.132,72
Investimentos	495.000,00	455.000,00	65.867,28	65.867,28	65.867,28	389.132,72
Inversões Financeiras						
Amortização da Dívida						
Reserva de Contingência (XI)	1.000.000,00	-	-	-	-	-
Reserva do RPPS (XII)	-	-	-	-	-	-
SUBTOTAL DAS DESPESAS (XIII) = (IX + X + XI + XII)	26.906.000,00	29.467.000,00	28.555.993,90	28.543.880,64	28.535.691,70	911.006,10
Amortização da Dívida/ Refinanciamento (XIV)						
Amortização da Dívida Interna						
Dívida mobiliária						
Outras Dívidas						
Amortização da Dívida Externa						
Dívida Mobiliária						
Outras Dívidas						
SUBTOTAL COM REFINANCIAMENTO (XV) = (XIII + XIV)	26.906.000,00	29.467.000,00	28.555.993,90	28.543.880,64	28.535.691,70	911.006,10
Superávit (XVI)	-	-	-	-	-	-
TOTAL (XVII) = (XV + XVI) (NOTA 6)	26.906.000,00	29.467.000,00	28.555.993,90	28.543.880,64	28.535.691,70	911.006,10

FRANCISCO BARRETO Assinado de forma digital por
 FRANCISCO BARRETO DE
 DE MENEZES MENEZES LEITE:09576703468
 LEITE:09576703468 Dados: 2020.04.02 13:47:48 -03'00'

Francisco Barreto de Menezes Leite
 Gestor Previdenciário

LUZIA FRANCISCA DOS Assinado de forma digital por
 LUZIA FRANCISCA DOS
 SANTOS:50234358491 SANTOS:50234358491
 Santos:50234358491 Dados: 2020.04.02 16:22:23 -03'00'

Luzia Francisca dos Santos
 Contadora
 CRC-PE 013156/O-9



**INSTITUTO DE PREVIDÊNCIA DOS SERVIDORES DE IGARASSU - IGAPREV
EXECUÇÃO DE RESTOS A PAGAR NÃO PROCESSADOS
PLANO FINANCEIRO**

Exercício: 2019

ESPECIFICAÇÃO	Inscritos		Liquidados	Pagos	Cancelados	Saldo
	Em Exercícios Anteriores	Em 31 de Dezembro do Exercício Anterior				
	(a)	(b)				
Despesas Correntes	-	20.112,75	20.112,75	20.112,75	-	-
Pessoal e Encargos Sociais	-	-	-	-	-	-
Juros e Encargos da Dívida	-	-	-	-	-	-
Outras Despesas Correntes	-	20.112,75	20.112,75	20.112,75	-	-
Despesas de Capital	-	-	-	-	-	-
Investimentos	-	-	-	-	-	-
Inversões Financeiras	-	-	-	-	-	-
Amortização da Dívida	-	-	-	-	-	-
TOTAL (NOTA 8)	-	20.112,75	20.112,75	20.112,75	-	-

FRANCISCO BARRETO DE MENEZES
LEITE:09576703468

Assinado de forma digital por FRANCISCO BARRETO DE MENEZES LEITE:09576703468
Dados: 2020.04.02 13:48:19 -03'00'

Francisco Barreto de Menezes Leite
Gestor Previdenciário

LUZIA FRANCISCA DOS SANTOS
SANTOS:50234358491

Assinado de forma digital por LUZIA FRANCISCA DOS SANTOS:50234358491
Dados: 2020.04.02 16:23:08 -03'00'

Luzia Francisca dos Santos
Contadora
CRC-PE 013156/O-9



INSTITUTO DE PREVIDÊNCIA DOS SERVIDORES DE IGARASSU - IGAPREV
EXECUÇÃO DE RESTOS A PAGAR PROCESSADOS E NÃO PROCESSADOS LIQUIDADOS
PLANO FINANCEIRO

Exercício: **2019**

ESPECIFICAÇÃO	Inscritos		Pagos	Cancelados	Saldo
	Em Exercícios Anteriores	Em 31 de Dezembro do Exercício Anterior			
	(a)	(b)			
Despesas Correntes	-	25.162,98	25.162,98	-	-
Pessoal e Encargos Sociais	-	4.530,54	4.530,54	-	-
Juros e Encargos da Dívida	-	-	-	-	-
Outras Despesas Correntes	-	20.632,44	20.632,44	-	-
Despesas de Capital	-	-	-	-	-
Investimentos	-	-	-	-	-
Inversões Financeiras	-	-	-	-	-
Amortização da Dívida	-	-	-	-	-
TOTAL (NOTA 9)	-	25.162,98	25.162,98	-	-

FRANCISCO
BARRETO DE
MENEZES
LEITE:09576703468

Assinado de forma digital por
FRANCISCO BARRETO DE
MENEZES LEITE:09576703468
Dados: 2020.04.02 13:48:47
-03'00'

Francisco Barreto de Menezes Leite
Gestor Previdenciário

LUZIA FRANCISCA
DOS
SANTOS:50234358491
491

Assinado de forma digital
por LUZIA FRANCISCA DOS
SANTOS:50234358491
Dados: 2020.04.02 16:23:51
-03'00'

Luzia Francisca dos Santos
Contadora
CRC-PE 013156/O-9

Documento Assinado Digitalmente por: LUZIA FRANCISCA DOS SANTOS, FRANCISCO BARRETO DE MENEZES LEITE
Acesse em: <https://epec.rgs.pe.gov.br/ep/validarDoc.aspx?Codigo-do-documento=c594464-b129-4b5e-8297-251933e124ce>



INSTITUTO DE PREVIDÊNCIA DOS SERVIDORES DE IGARASSU - IGAPREV
BALANÇO ORÇAMENTÁRIO - PLANO PREVIDENCIÁRIO
ORÇAMENTOS FISCAL E DA SEGURIDADE SOCIAL

Exercício: 2019

Documento Assinado Digitalmente por: LUZIA FRANCISCA DOS SANTOS, FRANCISCO BARRETO DE MENEZES LEITE
 Acesse em: https://efce/ce.pe.gov.br/epp/validaDoc.seam Código do documento: c53f4fc4-b129-4b5e-8297-2519173e1248

RECEITAS ORÇAMENTÁRIAS	Previsão Inicial (a)	Previsão Atualizada (b)	Receitas Realizadas (c)	Saldo (d)=(c-b)
Receitas Correntes (I) (NOTA 1)	94.000,00	94.000,00	2.007.149,18	1.913.149,18
Receita Tributária				
Receita de Contribuições	60.000,00	60.000,00	1.126.937,55	1.066.937,55
Receita Patrimonial	34.000,00	34.000,00	880.211,63	846.211,63
Receita Agropecuária				
Receita Industrial				
Receita de Serviços				
Transferências Correntes				
Outras Receitas Correntes	-	-	-	-
Receitas de Capital (II)				
Operações de Crédito				
Alienação de Bens				
Amortizações de Empréstimos				
Transferências de Capital				
Outras Receitas de Capital				
Recursos Arrecadados em Exercícios Anteriores (III)				
SUBTOTAL DAS RECEITAS (IV) = (I + II + III) (NOTA 2)	94.000,00	94.000,00	2.007.149,18	1.913.149,18
Operações de Crédito / Refinanciamento (V)				
Operações de Crédito Internas				
Mobilária				
Contratual				
Operações de Crédito Externas				
Mobilária				
Contratual				
SUBTOTAL COM REFINANCIAMENTO (VI) = (IV+V)	94.000,00	94.000,00	2.007.149,18	1.913.149,18
Déficit (VII)				-
TOTAL (VIII) = (VI + VII) (NOTA 3)	94.000,00	94.000,00	2.007.149,18	1.913.149,18

Saldo de Exercícios Anteriores (Utilizados Para Créditos Adicionais)	
Superávit Financeiro	
Reabertura de Créditos Adicionais	

DESPESAS ORÇAMENTÁRIAS	Dotação Inicial (e)	Dotação Atualizada (f)	Despesas Empenhadas (g)	Despesas Liquidadas (h)	Despesas Pagas (i)	Saldo da Dotação (j)=(f-g)
Despesas Correntes (IX) (NOTA 4)	94.000,00	13.000,00	-	-	-	13.000,00
Pessoal e Encargos Sociais	88.000,00	7.000,00	-	-	-	7.000,00
Juros e Encargos da Dívida	-	-	-	-	-	-
Outras Despesas Correntes	6.000,00	6.000,00	-	-	-	6.000,00
Despesas de Capital (X) (NOTA 5)	-	-	-	-	-	-
Investimentos	-	-	-	-	-	-
Inversões Financeiras	-	-	-	-	-	-
Amortização da Dívida	-	-	-	-	-	-
Reserva de Contingência (XI)	-	-	-	-	-	-
Reserva do RPPS (XII)	-	-	-	-	-	-
SUBTOTAL DAS DESPESAS (XIII) = (IX + X + XI + XII)	94.000,00	13.000,00	-	-	-	13.000,00
Amortização da Dívida/ Refinanciamento (XIV)						
Amortização da Dívida Interna						
Dívida mobiliária						
Outras Dívidas						
Amortização da Dívida Externa						
Dívida Mobiliária						
Outras Dívidas						
SUBTOTAL COM REFINANCIAMENTO (XV) = (XIII + XIV)	94.000,00	13.000,00	-	-	-	13.000,00
Superávit (XVI)	-	-	2.007.149,18	2.007.149,18	2.007.149,18	- 2.007.149,18
TOTAL (XVII) = (XV + XVI) (NOTA 6)	94.000,00	13.000,00	2.007.149,18	2.007.149,18	2.007.149,18	- 1.994.149,18

FRANCISCO BARRETO DE MENEZES LEITE:09576703468
 Assinado de forma digital por FRANCISCO BARRETO DE MENEZES LEITE:09576703468
 Dados: 2020.04.02 13:49:57 -03'00'

Francisco Barreto de Menezes Leite
 Gestor Previdenciário

LUZIA FRANCISCA DOS SANTOS:50234358491
 Assinado de forma digital por LUZIA FRANCISCA DOS SANTOS:50234358491
 Dados: 2020.04.02 16:24:31 -03'00'

Luzia Francisca dos Santos
 Contadora
 CRC-PE 013156/O-9



INSTITUTO DE PREVIDÊNCIA DOS SERVIDORES DE IGARASSU - IGAPREV
EXECUÇÃO DE RESTOS A PAGAR NÃO PROCESSADOS
PLANO PREVIDENCIÁRIO

Exercício: 2019

ESPECIFICAÇÃO	Inscritos		Liquidados	Pagos	Cancelados	Saldo
	Em Exercícios Anteriores	Em 31 de Dezembro do Exercício Anterior				
	(a)	(b)				
Despesas Correntes		0,00	0,00	0,00	0,00	0,00
Pessoal e Encargos Sociais						
Juros e Encargos da Dívida						
Outras Despesas Correntes		0,00	0,00	0,00	0,00	0,00
Despesas de Capital		0,00	0,00	0,00	0,00	0,00
Investimentos						
Inversões Financeiras						
Amortização da Dívida						
TOTAL (NOTA 8)		0,00	0,00	0,00	0,00	0,00

Francisco Barreto de Menezes Leite
Assinado de forma digital por FRANCISCO BARRETO DE MENEZES LEITE:09576703468
Dados: 2020.04.02 13:50:40 -03'00'

Francisco Barreto de Menezes Leite
Gestor Previdenciário

LuZIA FRANCISCA DOS SANTOS:50234358491
Assinado de forma digital por LUZIA FRANCISCA DOS SANTOS:50234358491
Dados: 2020.04.02 16:25:01 -03'00'

LuZIA FRANCISCA DOS SANTOS
Contadora
CRC-PE 013156/O-9

Documento Assinado Digitalmente por: LUZIA FRANCISCA DOS SANTOS, FRANCISCO BARRETO DE MENEZES LEITE
Acesse em: <https://gcedce.rece.pe.gov.br/epd/validarDocumento.aspx?CodigoDocumento=50234358491>



INSTITUTO DE PREVIDÊNCIA DOS SERVIDORES DE IGARASSU - IGAPREV
EXECUÇÃO DE RESTOS A PAGAR PROCESSADOS E NÃO PROCESSADOS LIQUIDADOS
PLANO PREVIDENCIÁRIO

Exercício: **2019**

ESPECIFICAÇÃO	Inscritos		Pagos	Cancelados	Saldo
	Em Exercícios Anteriores	Em 31 de Dezembro do Exercício Anterior			
	(a)	(b)			
Despesas Correntes	-	-	-	-	-
Pessoal e Encargos Sociais	-	-	-	-	-
Juros e Encargos da Dívida	-	-	-	-	-
Outras Despesas Correntes	-	-	-	-	-
Despesas de Capital	-	-	-	-	-
Investimentos	-	-	-	-	-
Inversões Financeiras	-	-	-	-	-
Amortização da Dívida	-	-	-	-	-
TOTAL (NOTA 9)	-	-	-	-	-

**FRANCISCO
BARRETO DE
MENEZES
LEITE:09576703468**

Assinado de forma digital
por FRANCISCO BARRETO
DE MENEZES
LEITE:09576703468
Dados: 2020.04.02
13:51:20 -03'00'

Francisco Barreto de Menezes Leite
Gestor Previdenciário

**LUZIA FRANCISCA
DOS
SANTOS:5023435849
1**

Assinado de forma digital
por LUZIA FRANCISCA DOS
SANTOS:50234358491
Dados: 2020.04.02 16:25:36
-03'00'

Luzia Francisca dos Santos
Contadora
CRC-PE 013156/O-9

Documento Assinado Digitalmente por: LUZIA FRANCISCA DOS SANTOS, FRANCISCO BARRETO DE MENEZES LEITE
Acesse em: <https://epp.epec.gov.br/epi/validaDoc.aspx?Codigo-do-documento=59141c4-b129-4b5e-8297-251933e124ce>



**REGIME PRÓPRIO DE PREVIDÊNCIA MUNICIPAL
IGAPREV – IGARASSU PREVIDÊNCIA**

**NOTAS EXPLICATIVAS DAS DEMONSTRAÇÕES CONTÁBEIS
(ANEXO 12 - BALANÇO ORÇAMENTÁRIO DA LEI Nº 4.320/64 – MCASP)**

a) INFORMAÇÕES GERAIS:

Nome do órgão ou entidade: IGAPREV – IGARASSU PREVIDÊNCIA
Natureza jurídica (conforme código da RFB): 118-0 – ÓRGÃO PÚBLICO AUTÔNOMO MUNICIPAL
CNPJ: 06.234.755/0001-37
Domicílio do órgão ou entidade: RUA DANTAS BARRETO, nº 16 – Bairro: CENTRO – Cidade: IGARASSU – Pernambuco – CEP: 53.610-050.
Natureza das operações e principais atividades do órgão ou entidade: O Instituto de Previdência Própria Municipal de Igarassu concebido quanto a natureza jurídica perante a Receita Federal do Brasil através do código 118-0 “Órgão Público Autônomo Municipal”. Tem como atividade principal a concessão de aposentadorias, pensões e benefícios assistenciais aos servidores públicos municipais ocupantes de cargo de provimento efetivo, bem como a gestão e aplicação e supervisão dos recursos necessários para o equilíbrio do RPPS e garantidores dos benefícios a serem concedidos. A natureza de suas operações deriva da arrecadação das contribuições previdenciárias patronais e dos servidores vinculados ao Regime, além dos rendimentos dos recursos aplicados.
Declaração de conformidade com a legislação e com as normas de contabilidade aplicáveis: Este balanço contábil foi elaborado de acordo com a estrutura definida na Lei Federal nº 4.320/64, atualizado pelas Portaria Conjunta STN/SOF nº 06, de 18 de dezembro de 2018, Portaria Conjunta STN/SOF nº 07, de 18 de dezembro de 2018 e Portaria STN nº 840, de 21 de dezembro de 2016 que estabeleceu o Manual de Contabilidade Aplicada ao Setor Público (MCASP) 7ª Edição. Os registros contábeis estão aderentes as regras estabelecidas nas Normas Brasileiras de Contabilidade Aplicadas ao Setor Público (NBCASP) do Conselho Federal de Contabilidade (CFC). Por fim, declaramos que este demonstrativo atende as exigências normativas e legais estabelecidas para a contabilidade aplicada ao setor público e está aderente as regras estabelecidas pelo Índice de Consistência e Convergência Contábil (ICC) do TCE-PE.
Dados do gestor: Nome: FRANCISCO BARRETO DE MENEZES LEITE. Cargo: GERENTE DE PREVIDÊNCIA.
Dados do contador (a) responsável pelos aspectos formais das demonstrações contábeis, inclusive as notas explicativas: Nome: LUZIA FRANCISCA DOS SANTOS. CRC-PE nº 013.156/O-9. E-mail: luzia1966@hotmail.com.
Dados do Controlador Geral do Município: Nome: MIGUEL GOMES DA SILVA NETO. Portaria nº: 006/2020. E-mail: mgomes2164@hotmail.com
Nome do Software de Contabilidade utilizado no Instituto de Previdência Própria: GESTOR.NET – CONTAS PÚBLICAS. IP TECNOLOGIA

b) RESUMO DAS POLÍTICAS CONTÁBEIS SIGNIFICATIVAS:

b.1. Resumo das políticas contábeis significativas: Os registros dos atos e fatos que deram suporte a elaboração desta demonstração, seguiram os princípios contábeis da entidade, continuidade, oportunidade, registro pelo valor original, competência e prudência, explícitos e implícitos nas Normas Brasileiras de Contabilidade Aplicadas ao Setor Público (NBCASP). Os lançamentos nos sistemas orçamentário, financeiro e patrimonial foram realizados pelo método das partidas dobradas em atendimento ao art. 86 da Lei Federal nº 4.320/64. A estrutura das demonstrações contábeis obedeceram as regras estabelecidas na parte V do MCASP 7ª Edição da Secretaria do Tesouro Nacional (STN), bem como da NBC TSP 16.6.
b.2. Bases de mensuração utilizadas: Quanto ao sistema orçamentário de acordo com o art. 35 da Lei nº 4.320/65 e NBCASP será utilizado o regime misto nas operações orçamentárias. De caixa para as receitas e competência para as despesas. Quanto a execução orçamentária e fiscal os atos e fatos contábeis se basearam nas políticas de registros patrimoniais dos grupos descritos a seguir:



REGIME PRÓPRIO DE PREVIDÊNCIA MUNICIPAL IGAPREV – IGARASSU PREVIDÊNCIA

Documento Assinado Digitalmente por: LUZIA FRANCISCA DOS SANTOS, FRANCISCO BARRETO DE MENEZES LEITE
Acesse em: <https://etce/ce.pe.gov.br/ep/validaDoc.seam> Código do documento: c53f4fc4-b129-4b5e-8297-251933e124ce

b.2.1 O caixa e equivalente de caixa:

Incluem dinheiro, demais valores depositados em instituições bancárias e aplicações de liquidez imediata. Os valores são mensurados e avaliados pelo valor de custo, e quando estes recursos são aplicados, são acrescidos os rendimentos auferidos até a data das demonstrações contábeis.

b.2.2 Créditos a curto prazo:

Compreendem os direitos a receber a curto prazo relacionados, principalmente, com: créditos tributários; créditos não tributários; dívida ativa; transferências concedidas; empréstimos e financiamentos concedidos; adiantamentos; e valores a compensar. Os valores são mensurados e avaliados pelo valor original, acrescido das atualizações monetárias e juros, quando aplicável. É registrado também o ajuste para perdas, com base na análise dos riscos de realização dos créditos a receber.

b.2.3 Investimentos e aplicações temporárias a curto prazo:

São as aplicações de recursos em títulos e valores mobiliários, não destinadas à negociação e que não fazem parte das atividades operacionais do município. Os valores são avaliados e mensurados pelo valor de custo e, quando aplicável, são acrescidos dos rendimentos auferidos até a data das demonstrações contábeis. Quando mensuráveis, são registrados os ajustes para perdas de tais ativos.

b.2.4 Estoques:

Compreendem as mercadorias para uso (dentre elas, os estoques reguladores do município), os produtos acabados e os em elaboração, almoxarifado e adiantamento a fornecedores. Na entrada, esses bens são avaliados pelo valor de aquisição ou produção/construção. O método para mensuração e avaliação das saídas dos estoques é o custo médio ponderado. Há, também, a possibilidade de redução de valores do estoque, mediante as contas para ajustes para perdas ou para redução ao valor de mercado, quando o valor registrado estiver superior ao valor de mercado.

b.2.5 Ajuste para perdas dos créditos tributários:

Os créditos tributários são ajustados contabilmente com base no percentual de perda real calculado sobre o saldo do estoque da dívida em 01 de janeiro de 2019, em comparação com o valor efetivamente arrecadado até o dia 31 de dezembro de 2019, o qual apresentará o percentual de efetividade de arrecadação e de perda. Desta forma, ao se identificar o percentual de perda de arrecadação é realizado lançamento em conta retificadora de ativo do montante provável de insucesso de arrecadação.

b.2.6 Imobilizado:

O imobilizado é composto pelos bens móveis e imóveis. É reconhecido inicialmente com base no valor de aquisição, construção ou produção. Após o reconhecimento inicial, ficam sujeitos à depreciação, amortização ou exaustão (quando possuírem vida útil definida), bem como à redução ao valor recuperável e à reavaliação. Os gastos posteriores à aquisição, construção ou produção são incorporados ao valor do imobilizado desde que tais gastos aumentem a vida útil do bem e sejam capazes de gerar benefícios econômicos futuros. Se os gastos não gerarem tais benefícios, eles são reconhecidos diretamente como variações patrimoniais diminutivas do período.

b.2.7 Intangível:

Os direitos que tenham por objeto bens incorpóreos, destinados à manutenção da atividade pública ou exercidos com essa finalidade, devem ser mensurados ou avaliados com base no valor de aquisição ou de produção, deduzido o saldo da respectiva conta de amortização acumulada (quando possuírem vida útil definida) e o montante acumulado de quaisquer perdas do valor que tenham sofrido ao longo de sua vida útil por redução ao valor recuperável (*impairment*). No entanto, tais práticas contábeis ainda não estão profundamente adotadas, especialmente o registro de amortização e redução ao valor recuperável do intangível.

b.2.8 Reavaliação, redução ao valor recuperável, depreciação, amortização e exaustão:

Os procedimentos para registro da reavaliação, redução ao valor recuperável, depreciação, amortização e exaustão na Administração Pública Direta, suas autarquias e fundações, tem como base legal a Lei nº 4.320/64, a LC nº 101/2000, as NBCASP e o MCASP.

b.2.9 Passivo circulante e não circulante:

As obrigações do município são evidenciadas por valores conhecidos ou calculáveis, acrescidos, quando aplicável, dos correspondentes encargos das variações monetárias e cambiais ocorridas até a data das demonstrações contábeis. Os passivos circulantes e não circulantes apresentam a seguinte divisão: obrigações trabalhistas, previdenciárias e assistenciais; empréstimos e financiamentos; fornecedores e contas a pagar; obrigações fiscais; obrigações de repartições a outros entes (exclusivo no



REGIME PRÓPRIO DE PREVIDÊNCIA MUNICIPAL IGAPREV – IGARASSU PREVIDÊNCIA

passivo circulante); provisões; e demais obrigações. Além disso, o resultado diferido consta especificamente do passivo não circulante.

b.2.10 Empréstimos e financiamentos:

Compreendem as obrigações financeiras, internas e externas, do município a título de empréstimos, bem como as aquisições financiadas efetuadas diretamente com o fornecedor. Os empréstimos são segregados em dívida mobiliária (emissão de títulos da dívida pública) e dívida contratual (contratos de empréstimos). Os empréstimos são avaliados observando-se os seguintes critérios: I. Dívida Pública Mobiliária Interna (DPMI): pelo valor a pagar ao final do período, incluindo os deságios, juros e encargos por competência devidos até o fechamento do exercício; II. Dívida Pública Externa (DPE): por seu saldo devedor (principal, acrescido dos juros apropriados por competência de cada obrigação).

b.2.11 Provisões:

As provisões estão segregadas em seis categorias: riscos trabalhistas; riscos fiscais; riscos cíveis; repartição de créditos tributários; provisões matemáticas; e outras. As provisões são reconhecidas quando é provável a saída de recursos no futuro e é possível estimar o seu valor com suficiente segurança. São atualizadas até a data das demonstrações contábeis pelo montante provável de perda, observadas suas naturezas e os relatórios técnicos emitidos pelas áreas responsáveis. As provisões matemáticas previdenciárias (passivo atuarial) referentes ao Regime Próprio de Previdência Social (RPPS) dos servidores civis do município, está registrada no passivo não circulante.

b.2.12 Apuração do resultado:

No modelo de contabilidade aplicada ao setor público, é possível a apuração dos seguintes resultados: I. Patrimonial; II. Orçamentário; e III. Financeiro.

A apuração do resultado patrimonial consiste no confronto das variações patrimoniais aumentativas (VPA) e das variações patrimoniais diminutivas (VPD). As VPA são reconhecidas quando for provável que benefícios econômicos fluirão para o município e quando puderem ser mensuradas confiavelmente, utilizando-se o regime de competência. As VPD são reconhecidas quando for provável que ocorrerão decréscimos nos benefícios econômicos para o município, implicando em saída de recursos ou em redução de ativos ou na assunção de passivos, seguindo o regime de competência. A apuração do resultado se dá pelo encerramento das contas de VPA e VPD, em contrapartida a uma conta de apuração. Após a apuração, o resultado é transferido para a conta de Superavit/Deficit do Exercício. O detalhamento do confronto entre VPA e VPD é apresentado na Demonstração das Variações Patrimoniais.

O regime orçamentário do município segue o descrito no art. 35 da Lei nº 4.320/64. Desse modo, o resultado orçamentário representa o confronto entre as receitas orçamentárias arrecadadas e as despesas orçamentárias empenhadas. O superávit/déficit é apresentado diretamente no Balanço Orçamentário.

O resultado financeiro representa o confronto entre ingressos e dispêndios, orçamentários e extraorçamentários, que ocorreram durante o exercício e alteraram as disponibilidades do município. No Balanço Financeiro, é possível realizar a apuração do resultado financeiro. Em função das particularidades do município, pela observância do princípio de caixa único, é possível, também, verificar o resultado financeiro na Demonstração dos Fluxos de Caixa, pela geração líquida de caixa e equivalentes de caixa.

Não houve mudanças nas políticas contábeis que impliquem em alterações significativas nos demonstrativos decorrentes de normas de contabilidade ou que tenham por objetivo tornar a informação confiável e relevante sobre os efeitos das transações ou outros eventos ou condições acerca da posição orçamentária, patrimonial, do resultado patrimonial ou dos fluxos de caixa.

b.3. Novas normas e políticas contábeis alteradas:

Não houve mudanças nas políticas contábeis que impliquem em alterações significativas nos demonstrativos decorrentes de normas de contabilidade ou que tenham por objetivo tornar a informação confiável e relevante sobre os efeitos das transações ou outros eventos ou condições acerca da posição orçamentária, patrimonial, do resultado patrimonial ou dos fluxos de caixa.

b.4. Julgamentos pela aplicação das políticas contábeis:

Não há julgamentos pela aplicação das políticas contábeis significativas quanto ao Balanço Orçamentário.

A classificação de ativos, a constituição de provisões, o reconhecimento de variações patrimoniais e a transferência de riscos e benefícios significativos sobre a propriedade de ativos para outros órgãos e entidades serão apontados nas notas explicativas do balanço patrimonial.

b.5. Informações relevantes pela aplicação das políticas contábeis:

O Instituto de Previdência Própria de Igarassu – IGAPREV com o objetivo de equacionamento do déficit financeiro e atuarial do seu Regime Próprio de Previdência Social – RPPS, em consonância com os artigos 20 a 22 da Portaria MPS nº 403/2008 possui segregação de massa dos seus segurados, conforme Lei nº 3.815 de 03 de julho de 2013.

As Demonstrações Contábeis estão apresentando individualmente as informações do Plano Financeiro e Plano Previdenciário.

Documento Assinado Digitalmente por: LUZIA FRANCISCA DOS SANTOS, FRANCISCO BARRETO DE MENEZES LEITE
Acesse em: <https://etce/ce.pe.gov.br/epp/validaDoc.seam> Código do documento: c53f4fc4-b129-4b5e-8297-251933e124ce



REGIME PRÓPRIO DE PREVIDÊNCIA MUNICIPAL
IGAPREV – IGARASSU PREVIDÊNCIA

c) INFORMAÇÕES DE SUPORTE E DETALHAMENTO DE ITENS APRESENTADOS NAS DEMONSTRAÇÕES CONTÁBEIS ATRAVÉS DAS REFERÊNCIAS CRUZADAS:

c.1.Referências cruzadas e notas explicativas:

A seguir será apresentada de forma sistemática as referências cruzadas com o título “Nota” seguida do respectivo número, baseadas em grupos de contas ou informações do demonstrativo contábil facilitando a interpretação dos usuários.

Anexo 12 – Balanço Orçamentário da Lei Federal 4.320/64 em 31/12/2019
(REFERÊNCIAS CRUZADAS E NOTAS)

Nota 1) RECEITA CORRENTE: A previsão de arrecadação de receitas corrente da entidade para o exercício de 2019 foi de:

- a. PLANO FINANCEIRO - R\$ 26.906.000,00
- b. PLANO PREVIDENCIÁRIO - R\$ 94.000,00

Durante o exercício o valor arrecadado foi de:

- c. PLANO FINANCEIRO - R\$ 25.046.515,00
- d. PLANO PREVIDENCIÁRIO - R\$ 2.007.149,18

O que representa um déficit de arrecadação corrente de R\$ 1.859.485,00 do **Plano Financeiro** e um superávit de R\$ 1.913.149,18 do **Plano Previdenciário**.

Nota 2) RECEITA INTRA-ORÇAMENTÁRIA: Do total das Receitas Correntes Previstas R\$ 13.046.000,00 correspondem à Receitas Intra-orçamentárias pertencentes ao **Plano Financeiro (Nota 1.a)** e R\$ 60.000,00 para o **Plano Previdenciário (Nota 1.b)**, sendo arrecadado R\$ 9.141.647,48 no **Plano Financeiro (Nota 1.c)** e R\$ 718.761,28 no **Plano Previdenciário (Nota 1.d)**, representando um déficit de arrecadação de Receita Intra-orçamentária de R\$ 3.904.352,52 para o **Plano Financeiro** e superávit de R\$ 658.761,28 para o **Plano Previdenciário**.

Nota 3) TOTAL DAS RECEITAS: O total de receitas previstas para o exercício de 2019 conforme Lei Orçamentária Anual foi:

- **PLANO FINANCEIRO** - R\$ 26.906.000,00, sendo arrecadado o valor de R\$ 25.046.515,00 constituindo um déficit de arrecadação em relação ao valor previsto no montante de R\$ 1.859.485,00. Desta forma, o coeficiente de déficit na arrecadação foi de aproximadamente 6,91% em comparação com o previsto.
- **PLANO PREVIDENCIÁRIO** - R\$ 94.000,00, sendo arrecadado o valor de R\$ 2.007.149,18, representando excesso de arrecadação correspondente a R\$ 1.913.149,18. Desta forma, o coeficiente de superávit na arrecadação foi de aproximadamente 2035,26% em comparação com o previsto.

Nota 4) DESPESAS CORRENTES: A despesa corrente fixada referente ao **Plano Financeiro** para o exercício de 2019 foi R\$ 25.411.000,00 atualizada pelos créditos adicionais (R\$ 3.601.000,00) ao valor de R\$ 29.012.000,00 o qual serviu de base para o empenhamento no valor de R\$ 28.490.126,62. As liquidações totalizaram R\$ 28.478.013,36 sendo pago o montante de R\$ 28.469.824,42.

A despesa corrente fixada referente ao **Plano Previdenciário** para o exercício de 2019 foi R\$ 94.000,00 atualizada pelas anulações orçamentárias (R\$ 81.000,00) ao valor de R\$ 13.000,00. Não houve despesa corrente no **Plano Previdenciário**.

Nota 5) DESPESAS DE CAPITAL: As despesas de capital fixadas somam R\$ 495.000,00, atualizada pelas reduções (R\$ 40.000,00 tem-se o valor de R\$ 455.000,00, o qual serviu de base para o empenhamento no valor de R\$ 65.867,28. As liquidações totalizaram R\$ 65.867,28, sendo pagos o montante de R\$ 65.867,28 referente ao **Plano Financeiro**. Não houve despesa corrente no **Plano Previdenciário**.

Nota 6) TOTAL DAS DESPESAS: A despesa total autorizada e atualizada foi de R\$ 26.906.000,00. O valor total empenhado foi de R\$ 28.555.993,90 o liquidado R\$ 28.543.880,64 e o pago R\$ 28.535.691,70.

O coeficiente de execução foi de 96,91%. Não houve despesa no **Plano Previdenciário** no exercício.

Nota 7) RESULTADO ORÇAMENTÁRIO: Ao aplicarmos a fórmula da execução orçamentária que compara: as receitas arrecadadas **Plano Financeiro** (R\$ 25.046.515,00) menos as despesas empenhadas (R\$ 28.555.993,90) houve um déficit de execução orçamentária na ordem de R\$ 3.509.478,90.

Receitas arrecadadas **Plano Previdenciário** (R\$ 2.007.149,18) menos as despesas empenhadas (R\$ 0,00) houve um superávit de execução orçamentária na ordem de 100%. É necessário deixar evidente que este demonstrativo em sua estrutura definida



REGIME PRÓPRIO DE PREVIDÊNCIA MUNICIPAL
IGAPREV – IGARASSU PREVIDÊNCIA

em lei reflete apenas o aspecto orçamentário.

Nota 8) RESTOS A PAGAR NÃO PROCESSADOS: Os restos a pagar inscritos em 31 de dezembro do exercício anterior totalizou R\$ 20.112,75 e pagos R\$ 20.112,75. Foram cancelados o valor de R\$ 0,00, restando de saldo o valor de R\$ 0,00.

Nota 9) RESTOS A PAGAR PROCESSADOS E NÃO PROCESSADOS LIQUIDADOS: Os restos a pagar inscritos em 31 de dezembro do exercício anterior R\$ 25.162,98. Desde montante foram pagos R\$ 25.162,98 e cancelados R\$ 0,00, restando de saldo a pagar R\$ 0,00.

d) OUTRAS INFORMAÇÕES RELEVANTES:

d.1.Passivos contingentes e compromissos contratuais não reconhecidos:

Não se aplica a este demonstrativo.

d.2.Divulgações não financeiras:

Não se aplica a este demonstrativo.

d.3.Reconhecimento de inconformidades que podem afetar a compreensão do usuário sobre o desempenho e o direcionamento das operações da entidade no futuro:

Não há registro de eventos que possam afetar a compreensão do usuário quanto ao desempenho futuro das operações da entidade.

d.4.Ajustes decorrentes da omissão e erros de registros:

Não há o que registrar quanto a este demonstrativo.

e) SALDOS SIGNIFICATIVOS DE CAIXA E EQUIVALENTE DE CAIXA MANTIDOS, MAS QUE NÃO ESTEJAM DISPONÍVEIS PARA USO IMEDIATO POR RESTRIÇÕES LEGAIS OU CONTROLE CAMBIAL:

Não existem saldos significativos de caixa e equivalentes de caixa que não estejam disponíveis para uso imediato por restrições legais ou controle cambial.

f) INFORMAÇÕES RELEVANTES SOBRE TRANSAÇÕES DE INVESTIMENTOS E FINANCIAMENTOS QUE NÃO ENVOLVEM O USO DE CAIXA:

Não houve transação de investimentos e financiamentos que não envolveu o uso do caixa.

g) AJUSTES DECORRENTES DE RETENÇÕES:

g.1.Ajustes decorrentes de retenções:

As retenções são consideradas como pagas no momento da liquidação, em contrapartida com contas do grupo extraorçamentários e apropriados orçamentariamente para cada caso, não implicando em interferência no saldo em espécie que necessitem de eventuais ajustes.

h) INFORMAÇÕES ADICIONAIS EXIGIDAS PELO ÍNDICE DE CONSISTÊNCIA E CONVERGÊNCIA CONTÁBIL (ICC) DO TCE-PE:

e.1.Estrutura e Apresentação das Demonstrações Contábeis:

Esta demonstração contábil atende as exigências do Índice de Consistência Contábil (ICC) do TCE-PE, apresentando quadro principal da receita orçamentária detalhada por categoria econômica e origem. O demonstrativo evidencia a previsão inicial da receita, a previsão atualizada para o exercício, a receita realizada e o saldo a realizar; e separadamente: receitas correntes, receitas de capital dos Planos Financeiro e Previdenciário. Quanto aos desembolsos, este demonstrativo detalha a despesa por categoria econômica e grupo de natureza da despesa, discriminando a dotação inicial, a dotação atualizada para o exercício, as despesas empenhadas, as despesas liquidadas, as despesas pagas e o saldo das dotações. As despesas são segregadas em: despesas correntes, despesas de capital, reserva de contingência e superávit. Já os restos a pagar são evidenciados por um quadro principal, um quadro da execução dos restos a pagar não processados e um quadro de restos a pagar processados e não processados liquidados e inclui no quadro da execução dos restos a pagar não processados constando: os restos inscritos em exercícios

Documento Assinado Digitalmente por: LUIZIA FRANCISCA DOS SANTOS, FRANCISCO BARRETO DE MENEZES LEITE
Acesse em: <https://tce.tce.pe.gov.br/epp/validaDoc.seam> Código do documento: c53f4fc4-b129-4b5e-8297-251933e124ce



**REGIME PRÓPRIO DE PREVIDÊNCIA MUNICIPAL
IGAPREV – IGARASSU PREVIDÊNCIA**

Documento Assinado Digitalmente por: LUZIA FRANCISCA DOS SANTOS, FRANCISCO BARRETO DE MENEZES LEITE
Acesse em: https://ecccetec.pe.gov.br/pt/validarDoc.seam?codigo_documento=534464629465e8297251932c124e

anteriores, inscritos em 31 de dezembro do exercício anterior, liquidados, pagos, cancelados e saldo. Este demonstrativo demonstra em caso de desequilíbrio orçamentário o déficit decorrente da utilização do superávit financeiro de exercícios anteriores para abertura de créditos adicionais ou pela reabertura de créditos adicionais, especificamente os créditos especiais e extraordinários que tiveram o ato de autorização promulgado nos últimos quatro meses do ano anterior. Por fim, o demonstrativo apresenta consistência entre as contas filhas e mães dos grupos de contas, individualizando os Planos financeiro e Previdenciário do RPPS, considerando que o Instituto de Previdência possui segregação de massa.

h.2. Detalhamento das receitas e despesas intra-orçamentária em quadros complementares seguindo o modelo do Balanço Orçamentário aprovado pela STN:

**Anexo 12 – Balanço Orçamentário da Lei Federal 4.320/64 em 31/12/2019
RECEITAS INTRA-ORÇAMENTÁRIAS**

RECEITAS INTRAORÇAMENTÁRIAS	Previsão Inicial (a)	Previsão Atualizada (b)	Receita Realizada (c)	Saldo a Realizar (d) = (c – b)
Receitas Correntes – PLANO FINANCEIRO	13.046.000,00	13.046.000,00	9.141.647,48	-3.904.352,52
Receitas Correntes – PLANO PREVIDENCIÁRIO	60.000,00	60.000,00	718.761,28	658.761,28
Receitas de Capital – PLANO FINANCEIRO	0,00	0,00	0,00	0,00
Receitas de Capital – PLANO PREVIDENCIÁRIO	0,00	0,00	0,00	0,00
TOTAL	13.106.000,00	13.106.000,00	9.860.408,76	-3.245.591,24

Foi previsto arrecadar com receitas intra-orçamentária o valor de R\$ 13.106.000,00. De fato, houve arrecadação de R\$ 9.860.408,76, o que gerou uma queda de arrecadação de R\$ 3.245.591,24 em relação ao valor previsto.

h.3. Detalhamento das Despesas Executadas por Tipo de Crédito (Inicial, Suplementar, Especial e Extraordinário) conforme Resolução TCE-PE nº 067/2019:

Resolução TC nº 067, de 04 de dezembro de 2019

TIPOS DE CRÉDITO

Tipos de Crédito	Dotação Inicial (d)	Dotação Atualizada (e)	Despesa Empenhada (f)	Despesa Liquidada (g)	Despesa paga (h)	Saldo da Dotação (i) = (e – f)
Inicial/Suplemento – PLANO FINANCEIRO	26.906.000,00	29.467.000,00	28.555.993,90	28.543.880,64	28.535.691,70	911.006,10
Inicial/Suplemento – PLANO PREVIDENCIÁRIO	94.000,00	13.000,00	0,00	0,00	0,00	13.000,00
Especiais						
Extraordinários						
Total	27.000.000,00	29.480.000,00	28.555.993,90	28.543.880,64	28.535.691,70	924.006,10

Não há como distinguir os valores empenhados, liquidados e pagos dos créditos iniciais e suplementares por se tratarem das mesmas dotações.

h.4. Procedimentos adotados em relação aos Restos a Pagar Não Processados Liquidados:

Não existem para esta entidade restos a pagar não processados liquidados. Contudo, a política contábil adotada para esta situação é a transferência para os restos a pagar processados, não adotando controle individual.



**REGIME PRÓPRIO DE PREVIDÊNCIA MUNICIPAL
IGAPREV – IGARASSU PREVIDÊNCIA**



Documento Assinado Digitalmente por: LUZIA FRANCISCA DOS SANTOS, FRANCISCO BARRETO DE MENEZES LEITE
Acesse em: <https://etce/ce.pe.gov.br/ep/validaDoc.seam> Código do documento: c53f4f64-b129-4b5e-8297-251933e124ce

i) PLANO DE IMPLANTAÇÃO DOS PROCEDIMENTOS CONTÁBEIS PATRIMONIAIS (PIPCP) CONFORME PORTARIA STN Nº 548/2015:

i.1. Demonstrativo de implantação das novas regras contábeis aplicadas ao setor público:

PROCEDIMENTOS CONTÁBEIS ORÇAMENTÁRIOS – PARTE I DO MCASP				
Ação	Adoção de Procedimentos Contábeis Orçamentários			
Subação	Produto	Responsável	Prazo Final	Situação Atual
1	Registros contábeis conforme MCASP.	Contador	31/12/2017	Concluída

PROCEDIMENTOS CONTÁBEIS PATRIMONIAIS – PARTE II DO MCASP				
Ação	1. Reconhecimento, mensuração e evidenciação dos demais créditos a receber, bem como dos respectivos encargos, multas e ajustes para perdas.			
Subação	Produto	Responsável	Prazo Final	Situação Atual
	Registros contábeis conforme MCASP.	Contador	01/01/2021	Concluída
Ação	2. Reconhecimento, mensuração e evidenciação dos créditos previdenciários, bem como dos respectivos encargos, multas e ajustes para perdas.			
Subação	Produto	Responsável	Prazo Final	Situação Atual
	Registros contábeis conforme MCASP.	Contador	01/01/2021	Concluída
Ação	3. Reconhecimento, mensuração e evidenciação das obrigações e provisões por competência.			
Subação	Produto	Responsável	Prazo Final	Situação Atual
	Registros contábeis conforme MCASP.	Contador	Imediato	Concluída
Ação	4. Evidenciação de ativos e passivos contingentes em contas de controle e em notas explicativas.			
Subação	Produto	Responsável	Prazo Final	Situação Atual
	Registros contábeis conforme MCASP.	Contador	01/01/2021	Em andamento
Ação	5. Reconhecimento, mensuração e evidenciação dos bens móveis e imóveis; respectiva depreciação ou exaustão; reavaliação e redução ao valor recuperável.			
Subação	Produto	Responsável	Prazo Final	Situação Atual
	Registros contábeis conforme MCASP.	Contador	01/01/2023	Em andamento
Ação	6. Reconhecimento, mensuração e evidenciação das obrigações por competência decorrentes de benefícios a empregados (ex.: 13º salário, férias, etc).			
Subação	Produto	Responsável	Prazo Final	Situação Atual
	Registros contábeis conforme MCASP.	Contador	31/12/2019	Em andamento
Ação	7. Reconhecimento, mensuração e provisão atuarial do regime próprio de previdência dos servidores públicos civis e militares.			
Subação	Produto	Responsável	Prazo Final	Situação Atual
	Registros contábeis conforme MCASP.	Contador	Imediato	Concluído
Ação	8. Reconhecimento, mensuração e evidenciação das obrigações com fornecedores por competência.			
Subação	Produto	Responsável	Prazo Final	Situação Atual
	Registros contábeis conforme MCASP.	Contador	01/01/2016	Concluído
Ação	9. Reconhecimento, mensuração e evidenciação das demais obrigações por competência.			



**REGIME PRÓPRIO DE PREVIDÊNCIA MUNICIPAL
IGAPREV – IGARASSU PREVIDÊNCIA**

Documento Assinado Digitalmente por: LUZIA FRANCISCA DOS SANTOS, FRANCISCO BARRETO DE MENEZES LEITE
Acesse em: <https://efceite.pe.gov.br/ep/validaDoc.seam> Código do documento: c53f4fc4-b129-4b5e-8297-251933e124ce

Subação	Produto	Responsável	Prazo Final	Situação Atual
	Registros contábeis conforme MCASP.	Contador	A ser definido em ato normativo específico da STN.	Concluído
Ação	10. Reconhecimento, mensuração e evidenciação de softwares, marcas, patentes, licenças e congêneres, classificados como intangível e eventuais amortizações, reavaliações e redução ao valor recuperável.			
Subação	Produto	Responsável	Prazo Final	Situação Atual
	Registros contábeis conforme MCASP.	Contador	01/01/2021	Em andamento

PROCEDIMENTOS CONTÁBEIS ESPECÍFICOS – PARTE III DO MCASP

Ação	Registro de Procedimentos Contábeis Específicos – REGIME PRÓPRIO DE PREVIDÊNCIA.			
Subação	Produto	Responsável	Prazo Final	Situação Atual
1	Registros contábeis conforme MCASP.	Contador	Imediato	Concluída

PLANO DE CONTAS APLICADO AO SETOR PÚBLICO – PARTE IV DO MCASP

Ação	Adoção de Procedimentos Contábeis Orçamentários			
Subação	Produto	Responsável	Prazo Final	Situação Atual
1	Evidenciação das demonstrações contábeis com a “Nova” estrutura do MCASP.	Contador	Imediato	Concluída

DEMONSTRAÇÕES CONTÁBEIS APLICADAS AO SETOR PÚBLICO – PARTE V DO MCASP

Ação	Adoção de Procedimentos Contábeis Orçamentários			
Subação	Produto	Responsável	Prazo Final	Situação Atual
1	Evidenciação das demonstrações contábeis com a “Nova” estrutura do MCASP.	Contador	Imediato	Concluída

Os procedimentos contábeis orçamentários estão sendo realizados pelo RPPS conforme Parte I do Manual de Contabilidade Aplicado ao Setor Público (MCASP) da Secretaria do Tesouro Nacional (STN).

FRANCISCO BARRETO DE MENEZES LEITE:09576703468

Assinado de forma digital por FRANCISCO BARRETO DE MENEZES LEITE:09576703468
Dados: 2020.04.02 13:41:28 -03'00'

LUZIA FRANCISCA DOS SANTOS:50234358491

Assinado de forma digital por LUZIA FRANCISCA DOS SANTOS:50234358491
Dados: 2020.04.02 16:27:17 -03'00'

FRANCISCO BARRETO DE MENEZES LEITE
Gerente de Previdência

LUZIA FRANCISCA DOS SANTOS
Contadora
CRC-PE Nº 013.156/O-9





**INSTITUTO DE PREVIDÊNCIA DOS SERVIDORES DE IGARASSU - IGAPREV
 BALANÇO FINANCEIRO - PLANO FINANCEIRO**

Exercício: **2019**

INGRESSOS	Nota	Exercício Atual	Exercício Anterior
Receita Orçamentária (I)	1	25.046.515,00	15.465.137,97
Ordinária			
Vinculada		25.046.515,00	15.465.137,97
Recursos Vinculados à Educação		-	-
Recursos Vinculados à Saúde		-	-
Recursos Vinculados à Previdência Social – RPPS		25.046.515,00	15.465.137,97
Recursos Vinculados à Previdência Social – RGPS		-	-
Recursos Vinculados à Seguridade Social		-	-
(...)			
Outras Destinações de Recursos		-	-
Transferências Financeiras Recebidas (II)		38.184,36	600,00
Transferências Recebidas para a Execução Orçamentária		-	-
Transferências Recebidas Independentes de Execução Orçamentária		38.184,36	600,00
Transferências Recebidas para Aportes de recursos para o RPPS		-	-
Transferências Recebidas para Aportes de recursos para o RGPS		-	-
Recebimentos Extraorçamentários (III)	2	4.561.984,96	5.664.269,75
Inscrição de Restos a Pagar Não Processados		12.113,26	20.112,75
Inscrição de Restos a Pagar Processados		8.188,94	5.050,23
Depósitos Restituíveis e Valores Vinculados		4.454.749,13	4.388.215,57
Outros Recebimentos Extraorçamentários		86.933,63	1.250.891,20
Saldo do Exercício Anterior (IV)	3	39.217.889,17	47.553.916,02
Caixa e Equivalentes de Caixa		40.420.970,72	50.007.888,77
Investimentos e Aplicações Temporárias	-	1.203.081,55	2.453.972,75
TOTAL (V) = (I+II+III+IV)		68.864.573,49	68.683.923,74

FRANCISCO BARRETO DE MENEZES LEITE:09576703468
 Assinado de forma digital por FRANCISCO BARRETO DE MENEZES LEITE:09576703468
 Dados: 2020.04.02 13:52:22 -03'00'

Francisco Barreto de Menezes Leite
 Gestor Previdenciário

LUZIA FRANCISCA DOS SANTOS:50234358491
 Assinado de forma digital por LUZIA FRANCISCA DOS SANTOS:50234358491
 Dados: 2020.04.02 16:30:25 -03'00'

Luzia Francisca dos Santos
 Contadora
 CRC-PE 013156/O-9



INSTITUTO DE PREVIDÊNCIA DOS SERVIDORES DE IGARASSU - IGAPREV
BALANÇO FINANCEIRO - PLANO FINANCEIRO

Exercício: **2019**

DISPÊNDIOS	Nota	Exercício Atual	Exercício Anterior
Despesa Orçamentária (VI)	4	28.555.993,90	25.034.722,17
Ordinária			
Vinculada		28.555.993,90	25.034.722,17
Recursos Destinados à Educação			
Recursos Destinados à Saúde			
Recursos Destinados à Previdência Social – RPPS		28.555.993,90	25.034.722,17
Recursos Destinados à Previdência Social – RGPS		-	-
Recursos Destinados à Seguridade Social		-	-
(...)			
Outras Destinações de Recursos		-	-
Transferências Financeiras Concedidas (VII)		-	26.888,55
Transferências Concedidas para a Execução Orçamentária		-	-
Transferências Concedidas Independentes de Execução Orçamentária		-	26.888,55
Transferências Concedidas para Aportes de recursos para o RPPS		-	-
Transferências Concedidas para Aportes de recursos para o RGPS		-	-
Pagamentos Extraorçamentários (VIII)	5	4.396.720,32	4.404.423,85
Pagamentos de Restos a Pagar Não Processados		20.112,75	18.794,62
Pagamentos de Restos a Pagar Processados		5.050,23	3.404,50
Depósitos Restituíveis e Valores Vinculados		4.371.557,34	4.382.224,73
Outros Pagamentos Extraorçamentários		-	-
Saldo para o Exercício Seguinte (IX)	6	35.911.859,27	39.217.889,17
Caixa e Equivalentes de Caixa		37.028.007,19	40.420.970,72
Investimentos e Aplicações Temporárias	-	1.116.147,92	1.203.081,55
TOTAL (X) = (VI + VII + VIII + IX)		68.864.573,49	68.683.923,74

FRANCISCO BARRETO DE MENEZES LEITE:09576703468

Assinado de forma digital por FRANCISCO BARRETO DE MENEZES LEITE:09576703468
Dados: 2020.04.02 13:53:12 -03'00'

Francisco Barreto de Menezes Leite
Gestor Previdenciário

LUZIA FRANCISCA DOS SANTOS:50234358491

Assinado de forma digital por LUZIA FRANCISCA DOS SANTOS:50234358491
Dados: 2020.04.02 16:31:05 -03'00'

Luzia Francisca dos Santos
Contadora
CRC-PE 013156/O-9

Documento Assinado Digitalmente por: FRANCISCO BARRETO DE MENEZES LEITE, LUZIA FRANCISCA DOS SANTOS
Acesse em: https://etec.igape.gov.br/etec/validarDoc.aspx?CodigoDoDocumento=77c74dd-445f-49f5-bcd1-5bd05dacc39ca

INSTITUTO DE PREVIDÊNCIA DOS SERVIDORES DE IGARASSU - IGAPREV
BALANÇO FINANCEIRO - PLANO FINANCEIRO
Quadro Anexo

Exercício: **2019**

DISPÊNDIOS	Nota	Exercício Atual			Exercício Anterior		
		Receita Orçamentária (a)	Deduções da Receita Orçamentária (b)	Saldo =(a-b)	Receita Orçamentária (a)	Deduções da Receita Orçamentária (b)	Saldo =(a-b)
Ordinária Vinculada							
Recursos Destinados à Educação				-			-
Recursos Destinados à Saúde				-			-
Recursos Destinados à Previdência Social – RPPS				-			-
Recursos Destinados à Previdência Social – RGPS	1	25.046.515,00	-	25.046.515,00	15.465.137,97	-	15.465.137,97
Recursos Destinados à Seguridade Social				-			-
(...)				-			-
Outras Destinações de Recursos				-			-
TOTAL		25.046.515,00	-	25.046.515,00	15.465.137,97	-	15.465.137,97

FRANCISCO BARRETO DE MENEZES
 Assinado de forma digital por FRANCISCO BARRETO DE MENEZES
 LEITE:09576703468
 LEITE:09576703468
 Dados: 2020.04.02 13:53:54 -03'00'

Francisco Barreto de Menezes Leite
 Gestor Previdenciário

LUZIA FRANCISCA DOS SANTOS
 Assinado de forma digital por LUZIA FRANCISCA DOS SANTOS:50234358491
 SANTOS:50234358491
 Dados: 2020.04.02 16:31:51 -03'00'

Luzia Francisca dos Santos
 Contadora
 CRC-PE 013156/O-9





INSTITUTO DE PREVIDÊNCIA DOS SERVIDORES DE IGARASSU - IGAPREV
BALANÇO FINANCEIRO - PLANO PREVIDENCIÁRIO

Exercício: 2019

Documento Assinado Digitalmente por: FRANCISCO BARRETO DE MENEZES LEITE, LUZIA FRANCISCA DOS SANTOS
Acesse em: <https://eccc.cepe.gov.br/ep/validarDocumento.aspx?CodigoDoDocumento=77eef4dd-a45f-49a5-bed1-5ebd54ae399e>

INGRESSOS	Nota	Exercício Atual	Exercício Anterior
Receita Orçamentária (I)	1	2.007.149,18	1.073.294,76
Ordinária			
Vinculada		2.007.149,18	1.073.294,76
Recursos Vinculados à Educação		-	-
Recursos Vinculados à Saúde		-	-
Recursos Vinculados à Previdência Social – RPPS		2.007.149,18	1.073.294,76
Recursos Vinculados à Previdência Social – RGPS		-	-
Recursos Vinculados à Seguridade Social		-	-
(...)			
Outras Destinações de Recursos			
Transferências Financeiras Recebidas (II)		-	26.888,55
Transferências Recebidas para a Execução Orçamentária		-	-
Transferências Recebidas Independentes de Execução Orçamentária		-	26.888,55
Transferências Recebidas para Aportes de recursos para o RPPS		-	-
Transferências Recebidas para Aportes de recursos para o RGPS		-	-
Recebimentos Extraorçamentários (III)	2	-	-
Inscrição de Restos a Pagar Não Processados		-	-
Inscrição de Restos a Pagar Processados		-	-
Depósitos Restituíveis e Valores Vinculados		-	-
Outros Recebimentos Extraorçamentários		-	-
Saldo do Exercício Anterior (IV)	3	3.499.591,59	2.400.008,28
Caixa e Equivalentes de Caixa		3.499.591,59	2.400.008,28
Investimentos e Aplicações Temporárias		-	-
TOTAL (V) = (I+II+III+IV)		5.506.740,77	3.500.191,59

FRANCISCO BARRETO DE MENEZES LEITE:09576703468
Assinado de forma digital por FRANCISCO BARRETO DE MENEZES LEITE:09576703468
Dados: 2020.04.02 13:54:49 -03'00'

Francisco Barreto de Menezes Leite
Gestor Previdenciário

LUZIA FRANCISCA DOS SANTOS:50234358491
Assinado de forma digital por LUZIA FRANCISCA DOS SANTOS:50234358491
Dados: 2020.04.02 16:32:31 -03'00'

Luzia Francisca dos Santos
Contadora
CRC-PE 013156/O-9



Documento Assinado Digitalmente por: FRANCISCO BARRETO DE MENEZES LEITE, LUZIA FRANCISCA DOS SANTOS
 Acesse em: <https://scc.cidep.gov.br/epj/validarDoc.aspx?Codigo=documento:77c7f4dd-445f-4945-bc41-5cb0d5dacc39ca>

**INSTITUTO DE PREVIDÊNCIA DOS SERVIDORES DE IGARASSU - IGAPREV
BALANÇO FINANCEIRO - PLANO PREVIDENCIÁRIO**

Exercício: **2019**

DISPÊNDIOS	Nota	Exercício Atual	Exercício Anterior
Despesa Orçamentária (VI)	4	-	-
Ordinária			
Vinculada			
Recursos Destinados à Educação		-	-
Recursos Destinados à Saúde		-	-
Recursos Destinados à Previdência Social – RPPS		-	-
Recursos Destinados à Previdência Social – RGPS		-	-
Recursos Destinados à Seguridade Social		-	-
(...)			
Outras Destinações de Recursos		-	-
Transferências Financeiras Concedidas (VII)		38.184,36	600,00
Transferências Concedidas para a Execução Orçamentária		-	-
Transferências Concedidas Independentes de Execução Orçamentária		38.184,36	600,00
Transferências Concedidas para Aportes de recursos para o RPPS		-	-
Transferências Concedidas para Aportes de recursos para o RGPS		-	-
Pagamentos Extraorçamentários (VIII)	5	-	-
Pagamentos de Restos a Pagar Não Processados		-	-
Pagamentos de Restos a Pagar Processados		-	-
Depósitos Restituíveis e Valores Vinculados		-	-
Outros Pagamentos Extraorçamentários		-	-
Saldo para o Exercício Seguinte (IX)	6	5.468.556,41	3.499.591,59
Caixa e Equivalentes de Caixa		5.468.556,41	3.499.591,59
Investimentos e Aplicações Temporárias		-	-
TOTAL (X) = (VI + VII + VIII + IX)		5.506.740,77	3.500.191,59

FRANCISCO BARRETO DE MENEZES LEITE:09576703468
 Assinado de forma digital por FRANCISCO BARRETO DE MENEZES LEITE:09576703468
 Dados: 2020.04.02 13:55:33 -03'00'

Francisco Barreto de Menezes Leite
 Gestor Previdenciário

LUZIA FRANCISCA DOS SANTOS:50234358491
 Assinado de forma digital por LUZIA FRANCISCA DOS SANTOS:50234358491
 Dados: 2020.04.02 16:33:19 -03'00'

Luzia Francisca dos Santos
 Contadora
 CRC-PE 013156/O-9

INSTITUTO DE PREVIDÊNCIA DOS SERVIDORES DE IGARASSU - IGAPREV
BALANÇO FINANCEIRO - PLANO PREVIDENCIÁRIO
Quadro Anexo

Exercício: **2019**

DISPÊNDIOS	Nota	Exercício Atual			Exercício Anterior		
		Receita Orçamentária (a)	Deduções da Receita Orçamentária (b)	Saldo =(a-b)	Receita Orçamentária (a)	Deduções da Receita Orçamentária (b)	Saldo =(a-b)
Ordinária Vinculada							
Recursos Destinados à Educação				-			-
Recursos Destinados à Saúde				-			-
Recursos Destinados à Previdência Social – RPPS				-			-
Recursos Destinados à Previdência Social – RGPS	1	2.007.149,18	-	2.007.149,18	1.073.294,76		1.073.294,76
Recursos Destinados à Seguridade Social				-			-
(...)				-			-
Outras Destinações de Recursos				-			-
TOTAL		2.007.149,18	-	2.007.149,18	1.073.294,76	-	1.073.294,76

FRANCISCO BARRETO DE MENEZES
 LEITE:09576703468

Assinado de forma digital por FRANCISCO BARRETO DE MENEZES LEITE:09576703468
 Dados: 2020.04.02 13:55:56 -03'00'

Francisco Barreto de Menezes Leite
 Gestor Previdenciário

LUZIA FRANCISCA DOS SANTOS

Assinado de forma digital por LUZIA FRANCISCA DOS SANTOS:50234358491
 Dados: 2020.04.02 16:34:11 -03'00'

Luzia Francisca dos Santos
 Contadora
 CRC-PE 013156/O-9





**REGIME PRÓPRIO DE PREVIDÊNCIA MUNICIPAL
IGAPREV – IGARASSU PREVIDÊNCIA**

**NOTAS EXPLICATIVAS DAS DEMONSTRAÇÕES CONTÁBEIS
(ANEXO 13 - BALANÇO FINANCEIRO DA LEI Nº 4.320/64 - MCASP)**

a) INFORMAÇÕES GERAIS:

Nome do órgão ou entidade: IGAPREV – IGARASSU PREVIDÊNCIA
Natureza jurídica (conforme código da RFB): 118-0 – ÓRGÃO PÚBLICO AUTÔNOMO MUNICIPAL
CNPJ: 06.234.755/0001-37
Domicílio do órgão ou entidade: RUA DANTAS BARRETO, nº 16 – Bairro: CENTRO – Cidade: IGARASSU – Pernambuco – CEP: 53.610-050.
Natureza das operações e principais atividades do órgão ou entidade: O Instituto de Previdência Própria Municipal de Igarassu concebido quanto a natureza jurídica perante a Receita Federal do Brasil através do código 118-0 “Órgão Público Autônomo Municipal”. Tem como atividade principal a concessão de aposentadorias, pensões e benefícios assistenciais aos servidores públicos municipais ocupantes de cargo de provimento efetivo, bem como a gestão e aplicação e supervisão dos recursos necessários para o equilíbrio do RPPS e garantidores dos benefícios a serem concedidos. A natureza de suas operações deriva da arrecadação das contribuições previdenciárias patronais e dos servidores vinculados ao Regime, além dos rendimentos dos recursos aplicados.
Declaração de conformidade com a legislação e com as normas de contabilidade aplicáveis: Este balanço contábil foi elaborado de acordo com a estrutura definida na Lei Federal nº 4.320/64, atualizado pela Portaria STN nº 840/2016 que estabeleceu o Manual de Contabilidade Aplicada ao Setor Público (MCASP) 7ª Edição. Os registros contábeis estão aderentes as regras estabelecidas nas Normas Brasileiras de Contabilidade Aplicadas ao Setor Público (NBCASP) do Conselho Federal de Contabilidade (CFC), com destaque para a NBC TSP Estrutura Conceitual e NBC TSP 16.6 RI. As situações contábeis não previstas na legislação e nas normas de contabilidade foram tratadas segundo as regras do <i>International Federation of Accountants (IFAC)</i> através das <i>International Public Sector Accounting Standards (IPSAS)</i> das quais destacamos a de número 9, 12, 16, 17, 19, 21, 23, 26, 31 e 32. Quanto aos aspectos de escrituração e consolidação das contas este demonstrativo atende as exigências contidas no art. 50 da Lei de Responsabilidade Fiscal (LRF).
Dados do gestor: Nome: FRANCISCO BARRETO DE MENEZES LEITE. Cargo: GERENTE DE PREVIDÊNCIA.
Dados do contador (a) responsável pelos aspectos formais das demonstrações contábeis, inclusive as notas explicativas: Nome: LUZIA FRANCISCA DOS SANTOS. CRC-PE nº 013.156/O-9. E-mail: luzia1966@hotmail.com.
Dados do Controlador Geral do Município: Nome: MIGUEL GOMES DA SILVA NETO. Portaria nº: 006/2020. E-mail: mgomes2164@hotmail.com
Nome do Software de Contabilidade utilizado no Instituto de Previdência Própria: GESTOR.NET – CONTAS PÚBLICAS. IP TECNOLOGIA

b) RESUMO DAS POLÍTICAS CONTÁBEIS SIGNIFICATIVAS:

<p>b.1. Resumo das políticas contábeis significativas: Os registros dos atos e fatos que deram suporte a elaboração desta demonstração, seguiram os princípios contábeis da entidade, continuidade, oportunidade, registro pelo valor original e prudência, explícitos e implícitos nas Normas Brasileiras de Contabilidade Aplicadas ao Setor Público (NBCASP). Os lançamentos nos sistemas orçamentário, financeiro e patrimonial foram realizados pelo método das partidas dobradas em atendimento ao art. 86 da Lei Federal nº 4.320/64. A estrutura das demonstrações contábeis obedeceram as regras estabelecidas na parte V do MCASP 7ª Edição da Secretaria do Tesouro Nacional (STN), bem como da NBC TSP 16.6.</p>
<p>b.2. Bases de mensuração utilizadas: O balanço financeiro foi elaborado sobre o regime misto (caixa para as receitas e competência para as despesas) conforme art. 35 da Lei Federal nº 4.320/64. Para tanto, a execução orçamentária e fiscal dos fatos contábeis se baseou nas políticas de registros patrimoniais dos grupos descritos a seguir:</p> <p>b.2.1 O caixa e equivalente de caixa: Incluem dinheiro, demais valores depositados em instituições bancárias e aplicações de liquidez imediata. Os valores são mensurados e avaliados pelo valor de custo, e quando estes recursos são aplicados, são acrescidos os rendimentos auferidos até a data das demonstrações contábeis.</p>





REGIME PRÓPRIO DE PREVIDÊNCIA MUNICIPAL IGAPREV – IGARASSU PREVIDÊNCIA

Em algumas situações poderão estar registrados na caixa e equivalentes de caixa, valores no grupo “depósitos restituíveis”, que são ativos financeiros de natureza extraorçamentária e que representam entradas transitórias do atributo “F” de financeiro. Poderá a equipe contábil, analisado cada caso, e decorrente do prazo de realização destes valores, proceder os lançamentos de ajustes do curto para o longo prazo, alterando o atributo das contas para “P” de permanente, sempre utilizando variações patrimoniais aumentativas e diminutivas, ao tempo que não prejudica o resultado do exercício.

b.2.2 Créditos a curto prazo:

Compreendem os direitos a receber a curto prazo relacionados, principalmente, com: créditos tributários; créditos não tributários; dívida ativa; transferências concedidas; empréstimos e financiamentos concedidos; adiantamentos; e valores a compensar. Os valores são mensurados e avaliados pelo valor original, acrescido das atualizações monetárias e juros, quando aplicável. É registrado também o ajuste para perdas, com base na análise dos riscos de realização dos créditos a receber.

b.2.3 Investimentos e aplicações temporárias a curto prazo:

São as aplicações de recursos em títulos e valores mobiliários, não destinadas à negociação e que não fazem parte das atividades operacionais do município. Os valores são avaliados e mensurados pelo valor de custo e, quando aplicável, são acrescidos dos rendimentos auferidos até a data das demonstrações contábeis. Quando mensuráveis, são registrados os ajustes para perdas de tais ativos.

b.2.4 Estoques:

Compreendem as mercadorias para uso (dentre elas, os estoques reguladores do município), os produtos acabados e os em elaboração, almoxarifado e adiantamento a fornecedores. Na entrada, esses bens são avaliados pelo valor de aquisição ou produção/construção. O método para mensuração e avaliação das saídas dos estoques é o custo médio ponderado. Há, também, a possibilidade de redução de valores do estoque, mediante as contas para ajustes para perdas ou para redução ao valor de mercado, quando o valor registrado estiver superior ao valor de mercado.

b.2.5 Ajuste para perdas dos créditos tributários:

Os créditos tributários são ajustados contabilmente com base no percentual de perda real calculado sobre o saldo do estoque da dívida em 01 de janeiro de 2019, em comparação com o valor efetivamente arrecadado até o dia 31 de dezembro de 2019, o qual apresentará o percentual de efetividade de arrecadação e de perda. Desta forma, ao se identificar o percentual de perda de arrecadação é realizado lançamento em conta retificadora de ativo do montante provável de insucesso de arrecadação.

b.2.6 Imobilizado:

O imobilizado é composto pelos bens móveis e imóveis. É reconhecido inicialmente com base no valor de aquisição, construção ou produção. Após o reconhecimento inicial, ficam sujeitos à depreciação, amortização ou exaustão (quando possuírem vida útil definida), bem como à redução ao valor recuperável e à reavaliação. Os gastos posteriores à aquisição, construção ou produção são incorporados ao valor do imobilizado desde que tais gastos aumentem a vida útil do bem e sejam capazes de gerar benefícios econômicos futuros. Se os gastos não gerarem tais benefícios, eles são reconhecidos diretamente como variações patrimoniais diminutivas do período.

b.2.7 Intangível:

Os direitos que tenham por objeto bens incorpóreos, destinados à manutenção da atividade pública ou exercidos com essa finalidade, devem ser mensurados ou avaliados com base no valor de aquisição ou de produção, deduzido o saldo da respectiva conta de amortização acumulada (quando possuírem vida útil definida) e o montante acumulado de quaisquer perdas do valor que tenham sofrido ao longo de sua vida útil por redução ao valor recuperável (*impairment*). No entanto, tais práticas contábeis ainda não estão profundamente adotadas, especialmente o registro de amortização e redução ao valor recuperável do intangível.

b.2.8 Reavaliação, redução ao valor recuperável, depreciação, amortização e exaustão:

Os procedimentos para registro da reavaliação, redução a valor recuperável, depreciação, amortização e exaustão na Administração Pública Direta, suas autarquias e fundações, tem como base legal a Lei nº 4.320/64, a LC nº 101/2000, as NBCASP e o MCASP.

b.2.9 Passivo circulante e não circulante:

As obrigações do município são evidenciadas por valores conhecidos ou calculáveis, acrescidos, quando aplicável, dos



REGIME PRÓPRIO DE PREVIDÊNCIA MUNICIPAL **IGAPREV – IGARASSU PREVIDÊNCIA**

correspondentes encargos das variações monetárias e cambiais ocorridas até a data das demonstrações contábeis. Os passivos circulantes e não circulantes apresentam a seguinte divisão: obrigações trabalhistas, previdenciárias e assistenciais; empréstimos e financiamentos; fornecedores e contas a pagar; obrigações fiscais; obrigações de repartições a outros entes (exclusivo no passivo circulante); provisões; e demais obrigações. Além disso, o resultado diferido consta especificamente do passivo não circulante.

b.2.10 Empréstimos e financiamentos:

Compreendem as obrigações financeiras, internas e externas, do município a título de empréstimos, bem como as aquisições financiadas efetuadas diretamente com o fornecedor. Os empréstimos são segregados em dívida mobiliária (emissão de títulos da dívida pública) e dívida contratual (contratos de empréstimos). Os empréstimos são avaliados observando-se os seguintes critérios: I. Dívida Pública Mobiliária Interna (DPMI): pelo valor a pagar ao final do período, incluindo os deságios, juros e encargos por competência devidos até o fechamento do exercício; II. Dívida Pública Externa (DPE): por seu saldo devedor (principal, acrescido dos juros apropriados por competência de cada obrigação). É realizada a conversão da moeda estrangeira para a moeda nacional, de acordo com a cotação cambial da data de elaboração das demonstrações contábeis.

b.2.11 Provisões:

As provisões estão segregadas em seis categorias: riscos trabalhistas; riscos fiscais; riscos cíveis; repartição de créditos tributários; provisões matemáticas; e outras. As provisões são reconhecidas quando é provável a saída de recursos no futuro e é possível estimar o seu valor com suficiente segurança. São atualizadas até a data das demonstrações contábeis pelo montante provável de perda, observadas suas naturezas e os relatórios técnicos emitidos pelas áreas responsáveis. As provisões matemáticas previdenciárias (passivo atuarial) referentes ao Regime Próprio de Previdência Social (RPPS) dos servidores civis do município, está registrada no passivo não circulante.

b.2.12 Apuração do resultado:

No modelo de contabilidade aplicada ao setor público, é possível a apuração dos seguintes resultados: I. Patrimonial; II. Orçamentário; e III. Financeiro.

A apuração do resultado patrimonial consiste no confronto das variações patrimoniais aumentativas (VPA) e das variações patrimoniais diminutivas (VPD). As VPA são reconhecidas quando for provável que benefícios econômicos fluirão para o município e quando puderem ser mensuradas confiavelmente, utilizando-se o regime de competência. As VPD são reconhecidas quando for provável que ocorrerão decréscimos nos benefícios econômicos para o município, implicando em saída de recursos ou em redução de ativos ou na assunção de passivos, seguindo o regime de competência. A apuração do resultado se dá pelo encerramento das contas de VPA e VPD, em contrapartida a uma conta de apuração. Após a apuração, o resultado é transferido para a conta de Superávit/Déficit do Exercício. O detalhamento do confronto entre VPA e VPD é apresentado na Demonstração das Variações Patrimoniais.

O regime orçamentário do município segue o descrito no art. 35 da Lei nº 4.320/64. Desse modo, o resultado orçamentário representa o confronto entre as receitas orçamentárias arrecadadas e as despesas orçamentárias empenhadas. O superávit/déficit é apresentado diretamente no Balanço Orçamentário.

O resultado financeiro representa o confronto entre ingressos e dispêndios, orçamentários e extraorçamentários, que ocorreram durante o exercício e alteraram as disponibilidades do município. No Balanço Financeiro, é possível realizar a apuração do resultado financeiro. Em função das particularidades do município, pela observância do princípio de caixa único, é possível, também, verificar o resultado financeiro na Demonstração dos Fluxos de Caixa, pela geração líquida de caixa e equivalentes de caixa.

b.3. Novas normas e políticas contábeis alteradas:

Não houve mudanças nas políticas contábeis que impliquem em alterações significativas nos demonstrativos decorrentes de normas de contabilidade ou que tenham por objetivo tornar a informação confiável e relevante sobre os efeitos das transações ou outros eventos ou condições acerca da posição orçamentária, patrimonial, do resultado patrimonial ou dos fluxos de caixa.

b.4. Julgamentos pela aplicação das políticas contábeis:

Não há julgamentos pela aplicação das políticas contábeis significativas quanto ao Balanço Financeiro.

A classificação de ativos, a constituição de provisões, o reconhecimento de variações patrimoniais e a transferência de riscos e benefícios significativos sobre a propriedade de ativos para outros órgãos e entidades serão apontados nas notas explicativas do balanço patrimonial.

b.5. Informações relevantes pela aplicação das políticas contábeis:

O Instituto de Previdência Própria de Igarassu – IGAPREV com o objetivo de equacionamento do déficit financeiro e atuarial do seu Regime Próprio de Previdência Social – RPPS, em consonância com os artigos 20 a 22 da Portaria MPS nº 403/2008 possui

Documento Assinado Digitalmente por: FRANCISCO BARRETO DE MENEZES LEITE, LUZIA FRANCISCA DOS SANTOS
Acesse em: <https://etce.tec.pe.gov.br/epp/validaDoc.seam> Código do documento: e7cef4dd-a45f-4945-bcd1-5cb05dae39ca





**REGIME PRÓPRIO DE PREVIDÊNCIA MUNICIPAL
IGAPREV – IGARASSU PREVIDÊNCIA**

segregação de massa dos seus segurados, conforme Lei nº 3.815 de 03 de julho de 2013.

As Demonstrações Contábeis estão apresentando individualmente as informações do Plano Financeiro e Plano Previdenciário.

Documento Assinado Digitalmente por: FRANCISCO BARRETO DE MENEZES LEITE, LUZIA FRANCISCA DOS SANTOS
Acesse em: <https://ecefce.pe.gov.br/epp/validaDoc.seam> Código do documento: e7cef4dd-a45f-49a5-bcd1-5cbd5dae39ca

c) INFORMAÇÕES DE SUPORTE E DETALHAMENTO DE ITENS APRESENTADOS NAS DEMONSTRAÇÕES CONTÁBEIS:

c.1.Referências cruzadas e notas explicativas:

A seguir será apresentada de forma sistemática as referências cruzadas com o título “Nota” seguida do respectivo número, baseadas em grupos de contas ou informações do demonstrativo contábil facilitando a interpretação dos usuários.

**Anexo 13 – Balanço Financeiro da Lei Federal 4.320/64 em 31/12/2019
(REFERÊNCIAS CRUZADAS E NOTAS)**

Nota 1) RECEITA ORÇAMENTÁRIA: O valor total das receitas arrecadadas no exercício de 2019 foi de R\$ 27.053.664,18.

- I. PLANO FINANCEIRO: R\$ 25.046.515,00
- II. PLANO PREVIDENCIÁRIO: R\$ 2.007.149,18

Nota 2) RECEBIMENTOS EXTRAORÇAMENTÁRIOS: Os ingressos extraorçamentários totalizam R\$ 4.561.984,96, sendo R\$ 4.454.749,13, decorrentes de depósitos, consignações bancárias e valores restituíveis, Restos a pagar Não Processados - R\$ 12.113,26, Restos a pagar processados – R\$ 8.188,94 e R\$ 86.933,63 relativo a outros recebimentos extraorçamentários. Toda movimentação de recebimento extraorçamentários, pertence ao Plano Financeiro, não havendo, portanto, movimento no Plano Previdenciário.

Nota 3) SALDO EM ESPÉCIE DO ANTERIOR: O valor disponível em bancos em 31/12/2018 foi de R\$ 42.717.480,76.

- I. PLANO FINANCEIRO: R\$ 39.217.889,17
- II. PLANO PREVIDENCIÁRIO: R\$ 3.499.591,59

Nota 4) DESPESA ORÇAMENTÁRIA: A despesa orçamentária empenhada no exercício foi de R\$ 28.555.993,90, em sua totalidade no Plano Financeiro.

Nota 5) PAGAMENTOS EXTRAORÇAMENTÁRIOS: Os desembolsos extraorçamentários totalizaram R\$ 4.396.720,32. Deste valor os restos a pagar processados somam R\$ 5.050,23, não processados R\$ 20.112,75, enquanto os depósitos restituíveis, consignações e valores vinculados somam R\$ 4.371.557,34.

Nota 6) SALDO EM ESPÉCIE PARA O EXERCÍCIO SEGUINTE: O valor disponível em bancos em 31/12/2019 foi de R\$ 41.380.415,68.

- I. PLANO FINANCEIRO: R\$ 35.911.859,27
- II. PLANO PREVIDENCIÁRIO: R\$ 5.468.556,41

Ao compararmos as disponibilidades bancárias ao final do exercício de 2018 (R\$ 42.717.480,76) com o valor disponível ao final do exercício de 2019 (R\$ 41.380.415,68), nota-se uma variação das disponibilidades financeiras na ordem de R\$ 1.337.065,08.

d) OUTRAS INFORMAÇÕES RELEVANTES:

d.1.Passivos contingentes e compromissos contratuais não reconhecidos:

Não se aplica a este demonstrativo.

d.2.Divulgações não financeiras:

Não se aplica a este demonstrativo.

d.3.Reconhecimento de inconformidades que podem afetar a compreensão do usuário sobre o desempenho e o direcionamento das operações da entidade no futuro:

Não há registro de eventos que possam afetar a compreensão do usuário quanto ao desempenho futura das operações da entidade.

d.4.Ajustes decorrentes da omissão e erros de registros:

Não foram feitos ajustes significativos decorrentes da omissão e erros de registro para este exercício.





**REGIME PRÓPRIO DE PREVIDÊNCIA MUNICIPAL
IGAPREV – IGARASSU PREVIDÊNCIA**

e) INFORMAÇÕES ADICIONAIS EXIGIDAS PELO ÍNDICE DE CONSISTÊNCIA E CONVERGÊNCIA CONTÁBIL (ICC) DO TCE-PE:

Documento Assinado Digitalmente por: FRANCISCO BARRETO DE MENEZES LEITE, LUZIA FRANCISCA DOS SANTOS
Acesse em: <https://tce.tce-pe.gov.br/epp/validaDoc.seam> Código do documento: e7cef4dd-a45f-4945-bcd1-5cbdd5dae39ca

<p>e.1.Estrutura e Apresentação das Demonstrações Contábeis: Esta demonstração contábil atende as exigências do Índice de Consistência Contábil (ICC) do TCE-PE, apresentando a receita orçamentária realizada e a despesa orçamentária executada, por fonte/destinação de recursos discriminando as ordinárias e as vinculadas; os recebimentos e pagamentos extraorçamentários; as transferências financeiras recebidas e concedidas, decorrentes ou independentes da execução orçamentária; e o saldo em espécie do exercício anterior e para o exercício seguinte (caixa e equivalente de caixa e depósitos restituíveis e valores vinculados). O demonstrativo também evidencia em coluna específica os valores do exercício anterior permitindo a comparação de valores e a análise vertical ou horizontal. Por fim, o demonstrativo apresenta consistência entre as contas filhas e mães dos grupos de contas.</p>
<p>e.2.Saldos significativos de Caixa e Equivalentes de Caixa NÃO Disponíveis: Não existem saldos significativos de caixa e equivalentes de caixa mantidos, mas que não estejam disponíveis para uso imediato por restrições legais ou controle cambial.</p>
<p>e.3.Eventuais Ajustes relacionados às Retenções e Outras Operações: As retenções são consideradas como pagas no momento da liquidação, em contrapartida com contas do grupo extraorçamentários e apropriados orçamentariamente para cada caso, não implicando em interferência no saldo em espécie que necessitem de eventuais ajustes.</p>

f) PLANO DE IMPLANTAÇÃO DOS PROCEDIMENTOS CONTÁBEIS PATRIMONIAIS (PIPCP) CONFORME PORTARIA STN Nº 548/2015:

PROCEDIMENTOS CONTÁBEIS ORÇAMENTÁRIOS – PARTE I DO MCASP				
Ação	Adoção de Procedimentos Contábeis Orçamentários			
Subação	Produto	Responsável	Prazo Final	Situação Atual
1	Registros contábeis conforme MCASP.	Contador	31/12/2017	Concluída
PROCEDIMENTOS CONTÁBEIS PATRIMONIAIS – PARTE II DO MCASP				
Ação	1. Reconhecimento, mensuração e evidenciação dos demais créditos a receber, bem como dos respectivos encargos, multas e ajustes para perdas.			
Subação	Produto	Responsável	Prazo Final	Situação Atual
	Registros contábeis conforme MCASP.	Contador	01/01/2021	Concluída
Ação	2. Reconhecimento, mensuração e evidenciação dos créditos previdenciários, bem como dos respectivos encargos, multas e ajustes para perdas.			
Subação	Produto	Responsável	Prazo Final	Situação Atual
	Registros contábeis conforme MCASP.	Contador	01/01/2021	Concluída
Ação	3. Reconhecimento, mensuração e evidenciação das obrigações e provisões por competência.			
Subação	Produto	Responsável	Prazo Final	Situação Atual
	Registros contábeis conforme MCASP.	Contador	Imediato	Concluída
Ação	4. Evidenciação de ativos e passivos contingentes em contas de controle e em notas explicativas.			
Subação	Produto	Responsável	Prazo Final	Situação Atual
	Registros contábeis conforme MCASP.	Contador	01/01/2021	Em andamento
Ação	5. Reconhecimento, mensuração e evidenciação dos bens móveis e imóveis; respectiva depreciação ou exaustão; reavaliação e redução ao valor recuperável.			
Subação	Produto	Responsável	Prazo Final	Situação Atual
	Registros contábeis conforme MCASP.	Contador	01/01/2023	Em andamento
Ação	6. Reconhecimento, mensuração e evidenciação das obrigações por competência decorrentes de benefícios a empregados (ex.: 13º salário, férias, etc).			
Subação	Produto	Responsável	Prazo Final	Situação Atual
	Registros contábeis	Contador	31/12/2019	Em andamento





**REGIME PRÓPRIO DE PREVIDÊNCIA MUNICIPAL
IGAPREV – IGARASSU PREVIDÊNCIA**

Documento Assinado Digitalmente por: FRANCISCO BARRETO DE MENEZES LEITE, LUZIA FRANCISCA DOS SANTOS
Acesse em: https://etce/ce.pe.gov.br/ep/validaDoc.seam Código do documento: e7cef4dd-445f-4945-bcd1-5cbdd5dae39ca

	conforme MCASP.			
Ação	7. Reconhecimento, mensuração e provisão atuarial do regime próprio de previdência dos servidores públicos civis e militares.			
Subação	Produto	Responsável	Prazo Final	Situação Atual
	Registros contábeis conforme MCASP.	Contador	Imediato	Concluído
Ação	8. Reconhecimento, mensuração e evidenciação das obrigações com fornecedores por competência.			
Subação	Produto	Responsável	Prazo Final	Situação Atual
	Registros contábeis conforme MCASP.	Contador	01/01/2016	Concluído
Ação	9. Reconhecimento, mensuração e evidenciação das demais obrigações por competência.			
Subação	Produto	Responsável	Prazo Final	Situação Atual
	Registros contábeis conforme MCASP.	Contador	A ser definido em ato normativo específico da STN.	Concluído
Ação	10. Reconhecimento, mensuração e evidenciação de softwares, marcas, patentes, licenças e congêneres, classificados como intangível e eventuais amortizações, reavaliações e redução ao valor recuperável.			
Subação	Produto	Responsável	Prazo Final	Situação Atual
	Registros contábeis conforme MCASP.	Contador	01/01/2021	Em andamento

PROCEDIMENTOS CONTÁBEIS ESPECÍFICOS – PARTE III DO MCASP

Ação	Registro de Procedimentos Contábeis Específicos – REGIME PRÓPRIO DE PREVIDÊNCIA.			
Subação	Produto	Responsável	Prazo Final	Situação Atual
1	Registros contábeis conforme MCASP.	Contador	Imediato	Concluída

PLANO DE CONTAS APLICADO AO SETOR PÚBLICO – PARTE IV DO MCASP

Ação	Adoção de Procedimentos Contábeis Orçamentários			
Subação	Produto	Responsável	Prazo Final	Situação Atual
1	Evidenciação das demonstrações contábeis com a “Nova” estrutura do MCASP.	Contador	Imediato	Concluída

DEMONSTRAÇÕES CONTÁBEIS APLICADAS AO SETOR PÚBLICO – PARTE V DO MCASP

Ação	Adoção de Procedimentos Contábeis Orçamentários			
Subação	Produto	Responsável	Prazo Final	Situação Atual
1	Evidenciação das demonstrações contábeis com a “Nova” estrutura do MCASP.	Contador	Imediato	Concluída

Os procedimentos contábeis orçamentários estão sendo realizados pelo RPPS conforme Parte I do Manual de Contabilidade Aplicado ao Setor Público (MCASP) da Secretaria do Tesouro Nacional (STN).

FRANCISCO BARRETO DE MENEZES LEITE:09576703468

Assinado de forma digital por FRANCISCO BARRETO DE MENEZES LEITE:09576703468
Dados: 2020.04.02 13:33:45 -03'00'

LUZIA FRANCISCA DOS SANTOS:50234358491

Assinado de forma digital por LUZIA FRANCISCA DOS SANTOS:50234358491
Dados: 2020.04.02 16:35:27 -03'00'

FRANCISCO BARRETO DE MENEZES LEITE
Gerente de Previdência

LUZIA FRANCISCA DOS SANTOS
Contadora
CRC-PE Nº 013.156/O-9





INSTITUTO DE PREVIDÊNCIA DOS SERVIDORES DE IGARASSU - IGAPREV
BALANÇO PATRIMONIAL - PLANO FINANCEIRO

Exercício: 2019

ATIVO	Nota	Exercício Atual	Exercício Anterior
Ativo Circulante			
Caixa e Equivalentes de Caixa	2	37.028.007,19	40.420.970,72
Créditos a Curto Prazo	3	3.029.979,75	2.812.664,15
Investimentos e Aplicações Temporárias a Curto Prazo	4	1.116.147,92	1.203.081,55
Estoques		-	-
Demais Valores a Curto Prazo		32.935,01	41.135,01
Total do Ativo Circulante	1	38.974.774,03	42.071.688,33
Ativo Não Circulante			
Realizável a Longo Prazo		2.702.381,59	3.255.586,10
Créditos a Longo Prazo	6	2.702.381,59	3.255.586,10
Investimentos Temporários a Longo Prazo		-	-
Estoques		-	-
VPD pagas antecipadamente		-	-
Investimentos		-	-
Imobilizado	7	93.621,12	44.328,96
Intangível		-	-
Total do Ativo Não Circulante	5	2.796.002,71	3.299.915,06
TOTAL DO ATIVO		41.770.776,74	45.371.603,39

PASSIVO E PATRIMÔNIO LÍQUIDO	Nota	Exercício Atual	Exercício Anterior
Passivo Circulante			
Obrigações Trab., Prev. e Assistenciais a Pagar a Curto Prazo		74.469,23	71.726,21
Empréstimos e Financiamentos a Curto Prazo		-	-
Fornecedores e Contas a Pagar a Curto Prazo		1.845,03	1.449,34
Obrigações Fiscais a Curto Prazo		-	-
Obrigações de Repartições a Outros Entes		-	-
Provisões a Curto Prazo		-	-
Demais Obrigações a Curto Prazo		848.672,54	765.480,75
Total do Passivo Circulante	8	924.986,80	838.656,30
Passivo Não Circulante			
Obrigações Trab., Prev. e Assistenciais a Pagar a Longo Prazo		-	-
Empréstimos e Financiamentos a Longo Prazo		-	-
Fornecedores e Contas a Pagar a Longo Prazo		-	-
Obrigações Fiscais a Longo Prazo		-	-
Provisões a Longo Prazo	10	43.164.439,59	50.183.396,98
Demais Obrigações a Longo Prazo		-	-
Resultado Diferido		-	-
Total do Passivo Não Circulante	9	43.164.439,59	50.183.396,98
Patrimônio Líquido			
Patrimônio Social e Capital Social		-	-
Reservas de Capital		-	-
Ajustes de Avaliação Patrimonial		-	-
Reservas de Lucros		-	-
Demais Reservas		-	-
Resultados Acumulados	-	2.318.649,65	5.650.449,89
(-) Ações / Cotas em Tesouraria		-	-
Total do Patrimônio Líquido	11	2.318.649,65	5.650.449,89
TOTAL DO PASSIVO E DO PATRIMÔNIO LÍQUIDO		41.770.776,74	45.371.603,39

FRANCISCO
BARRETO DE
MENEZES
LEITE:09576703468

Assinado de forma digital por
FRANCISCO BARRETO DE
MENEZES LEITE:09576703468
Dados: 2020.04.02 13:57:04

Francisco Barreto de Menezes Leite
Gestor Previdenciário

LUZIA FRANCISCA DOS
SANTOS:50234358491

Assinado de forma digital
por LUZIA FRANCISCA DOS
SANTOS:50234358491
Dados: 2020.04.02 16:37:48

Luzia Francisca dos Santos
Contadora
CRC-PE 013156/O-9



INSTITUTO DE PREVIDÊNCIA DOS SERVIDORES DE IGARASSU - IGAPREV
QUADRO DOS ATIVOS E PASSIVOS FINANCEIROS E PERMANENTES
PLANO FINANCEIRO

Exercício: 2019

ESPECIFICAÇÃO	Exercício Atual	Exercício Anterior
Ativo (I)		
Ativo Financeiro	38.974.774,03	42.071.688,33
Ativo Permanente	2.796.002,71	3.299.915,06
Total do Ativo	41.770.776,74	45.371.603,39
Passivo (II)		
Passivo Financeiro	924.986,80	838.656,30
Passivo Permanente	43.164.439,59	50.183.396,98
Total do Passivo	44.089.426,39	51.022.053,28
Saldo Patrimonial (III) = (I – II)	- 2.318.649,65	- 5.650.449,89

FRANCISCO
BARRETO DE
MENEZES
LEITE:09576703468
Assinado de forma digital
por FRANCISCO BARRETO
DE MENEZES
LEITE:09576703468
Dados: 2020.04.02
13:57:32 -03'00'

Francisco Barreto de Menezes Leite
Gestor Previdenciário

LUZIA FRANCISCA
DOS
SANTOS:502343584
91
Assinado de forma digital
por LUZIA FRANCISCA DOS
SANTOS:50234358491
Dados: 2020.04.02 16:38:29
-03'00'

Luzia Francisca dos Santos
Contadora
CRC-PE 013156/O-9



INSTITUTO DE PREVIDÊNCIA DOS SERVIDORES DE IGARASSU - IGAPREV
QUADRO DAS CONTAS DE COMPENSAÇÃO - PLANO FINANCEIRO
(Lei nº 4.320/1964)
Exercício: 2019

Documento Assinado Digitalmente por: LUZIA FRANCISCA DOS SANTOS, FRANCISCO BARRETO DE MENEZES LEITE
Acesse em: <https://eic.ccr.br/pe/gov.br/pp/validaDocumento> Código do documento: f66627-d5-185e-4f0f-ad1a-f926c33f0b5

ESPECIFICAÇÃO	Exercício Atual	Exercício Anterior
Atos Potenciais Ativos		
Garantias e Contragarantias recebidas	-	-
Direitos Conveniados e outros instrumentos congêneres	-	-
Direitos Contratuais	-	-
Outros atos potenciais ativo	-	-
Total dos Atos Potenciais Ativos	-	-
Atos Potenciais Passivos		
Garantias e Contragarantias concedidas	-	-
Obrigações conveniadas e outros instrumentos congêneres	-	-
Obrigações contratuais	-	-
Outros atos potenciais passivos	-	-
Total dos Atos Potenciais Passivos	-	-

FRANCISCO BARRETO DE MENEZES LEITE:09576703468
Assinado de forma digital por FRANCISCO BARRETO DE MENEZES LEITE:09576703468
Dados: 2020.04.02 13:58:06 -03'00'

Francisco Barreto de Menezes Leite
Gestor Previdenciário

LUZIA FRANCISCA DOS SANTOS:50234358491
Assinado de forma digital por LUZIA FRANCISCA DOS SANTOS:50234358491
Dados: 2020.04.02 16:39:15 -03'00'

Luzia Francisca dos Santos
Contadora
CRC-PE 013156/O-9



INSTITUTO DE PREVIDÊNCIA DOS SERVIDORES DE IGARASSU - IGAPREV
QUADRO DO SUPERÁVIT / DÉFICIT FINANCEIRO
PLANO FINANCEIRO

Exercício: 2019

FONTES DE RECURSOS	Exercício Atual	Exercício Anterior
10112 Recursos Vinculados ao RPPS	38.049.787,23	41.233.032,03
Total das Fontes de Recursos		

FRANCISCO BARRETO DE MENEZES
LEITE:09576703468

Assinado de forma digital por FRANCISCO BARRETO DE MENEZES LEITE:09576703468
Dados: 2020.04.02 13:58:38 -03'00'

Francisco Barreto de Menezes Leite
Gestor Previdenciário

LUZIA FRANCISCA DOS SANTOS
SANTOS:50234358491

Assinado de forma digital por LUZIA FRANCISCA DOS SANTOS:50234358491
Dados: 2020.04.02 16:39:58 -03'00'

Luzia Francisca dos Santos
Contadora
CRC-PE 013156/O-9

Documento Assinado Digitalmente por: LUZIA FRANCISCA DOS SANTOS, FRANCISCO BARRETO DE MENEZES LEITE
Acesse em: <https://eicetec.gov.br/eicetec.gov.br/validarDocumento> Código do documento: fd6b27d5-185e-4f05-ad1a-f926c33ff0b5

INSTITUTO DE PREVIDÊNCIA DOS SERVIDORES DE IGARASSU - IGAPREV
BALANÇO PATRIMONIAL - PLANO PREVIDENCIÁRIO

Exercício: 2019



Documento Assinado Digitalmente por: LUZIA FRANCISCA DOS SANTOS, FRANCISCO BARRETO DE MENEZES LEITE
Acesse em: <https://etce/tee.pe.gov.br/epp/validaDoc.seam> Código do documento: fd6b27d5-185e-4f05-ad1a-f926c33ff0b5

ATIVO	Nota	Exercício Atual	Exercício Anterior
Ativo Circulante			
Caixa e Equivalentes de Caixa	2	5.468.556,41	3.499.591,59
Créditos a Curto Prazo	3	228.032,01	204.353,19
Provisão para Perdas - Invest. e Aplic. Temp. a Curto Prazo	4	153.412,23	102.259,65
Estoques		-	-
Demais Valores a Curto Prazo		-	-
Total do Ativo Circulante	1	5.543.176,19	3.601.685,13
Ativo Não Circulante			
Realizável a Longo Prazo		-	-
Créditos a Longo Prazo	6	-	-
Investimentos Temporários a Longo Prazo			
Estoques			
VPD pagas antecipadamente			
Investimentos			
Imobilizado	7	-	-
Intangível			
Total do Ativo Não Circulante	5	-	-
TOTAL DO ATIVO		5.543.176,19	3.601.685,13

PASSIVO E PATRIMÔNIO LÍQUIDO	Nota	Exercício Atual	Exercício Anterior
Passivo Circulante			
Obrigações Trab., Prev. e Assistenciais a Pagar a Curto Prazo		-	-
Empréstimos e Financiamentos a Curto Prazo		-	-
Fornecedores e Contas a Pagar a Curto Prazo		-	-
Obrigações Fiscais a Curto Prazo		-	-
Obrigações de Repartições a Outros Entes		-	-
Provisões a Curto Prazo		-	-
Demais Obrigações a Curto Prazo		-	-
Total do Passivo Circulante	8	-	-
Passivo Não Circulante			
Obrigações Trab., Prev. e Assistenciais a Pagar a Longo Prazo		-	-
Empréstimos e Financiamentos a Longo Prazo		-	-
Fornecedores e Contas a Pagar a Longo Prazo		-	-
Obrigações Fiscais a Longo Prazo		-	-
Provisões a Longo Prazo	10	3.144.776,34	2.045.193,11
Demais Obrigações a Longo Prazo		-	-
Resultado Diferido		-	-
Total do Passivo Não Circulante	9	3.144.776,34	2.045.193,11
Patrimônio Líquido			
Patrimônio Social e Capital Social			-
Reservas de Capital			-
Ajustes de Avaliação Patrimonial			-
Reservas de Lucros			-
Demais Reservas			-
Resultados Acumulados		2.398.399,85	1.556.492,02
(-) Ações / Cotas em Tesouraria			
Total do Patrimônio Líquido	11	2.398.399,85	1.556.492,02
TOTAL DO PASSIVO E DO PATRIMÔNIO LÍQUIDO		5.543.176,19	3.601.685,13

FRANCISCO BARRETO DE MENEZES LEITE:09576703468
Assinado de forma digital por FRANCISCO BARRETO DE MENEZES LEITE:09576703468
Dados: 2020.04.02 14:00:04 -03'00'

Francisco Barreto de Menezes Leite
Gestor Previdenciário

LUZIA FRANCISCA DOS SANTOS:50234358491
Assinado de forma digital por LUZIA FRANCISCA DOS SANTOS:50234358491
Dados: 2020.04.02 16:40:44 -03'00'

Luzia Francisca dos Santos
Contadora
CRC-PE 013156/O-9



INSTITUTO DE PREVIDÊNCIA DOS SERVIDORES DE IGARASSU - IGAPREV
QUADRO DOS ATIVOS E PASSIVOS FINANCEIROS E PERMANENTES
PLANO PREVIDENCIÁRIO

Exercício: 2019

ESPECIFICAÇÃO	Exercício Atual	Exercício Anterior
Ativo (I)		
Ativo Financeiro	5.543.176,19	3.601.685,13
Ativo Permanente	-	-
Total do Ativo	5.543.176,19	3.601.685,13
Passivo (II)		
Passivo Financeiro	-	-
Passivo Permanente	3.144.776,34	2.045.193,11
Total do Passivo	3.144.776,34	2.045.193,11
Saldo Patrimonial (III) = (I - II)	2.398.399,85	1.556.492,02

FRANCISCO
BARRETO DE
MENEZES
LEITE:09576703468

Assinado de forma digital por
FRANCISCO BARRETO DE MENEZES
LEITE:09576703468
Dados: 2020.04.02 14:00:30 -03'00'

Francisco Barreto de Menezes Leite
Gestor Previdenciário

LUZIA FRANCISCA
DOS
SANTOS:50234358491

Assinado de forma digital
por LUZIA FRANCISCA DOS
SANTOS:50234358491
Dados: 2020.04.02 16:41:29
-03'00'

Luzia Francisca dos Santos
Contadora
CRC-PE 013156/O-9



INSTITUTO DE PREVIDÊNCIA DOS SERVIDORES DE IGARASSU - IGAPREV
QUADRO DAS CONTAS DE COMPENSAÇÃO - PLANO PREVIDENCIÁRIO
(Lei nº 4.320/1964)
Exercício: **2019**

Documento Assinado Digitalmente por: LUZIA FRANCISCA DOS SANTOS, FRANCISCO BARRETO DE MENEZES LEITE
Acesse em: https://epec.crc-pe.gov.br/validador/validador.asp?codigo_documento=166627-d5-185e-4f05-ad1a-f926c33f0b5

ESPECIFICAÇÃO	Exercício Atual	Exercício Anterior
Atos Potenciais Ativos		
Garantias e Contragarantias recebidas	-	-
Direitos Conveniados e outros instrumentos congêneres	-	-
Direitos Contratuais	-	-
Outros atos potenciais ativo	-	-
Total dos Atos Potenciais Ativos	-	-
Atos Potenciais Passivos		
Garantias e Contragarantias concedidas	-	-
Obrigações conveniadas e outros instrumentos congêneres	-	-
Obrigações contratuais	-	-
Outros atos potenciais passivos	-	-
Total dos Atos Potenciais Passivos	-	-

FRANCISCO
BARRETO DE
MENEZES
LEITE:09576703468

Assinado de forma digital por
FRANCISCO BARRETO DE MENEZES
LEITE:09576703468
Dados: 2020.04.02 14:01:13 -03'00'

Francisco Barreto de Menezes Leite
Gestor Previdenciário

LUZIA FRANCISCA
DOS
SANTOS:5023435849
1

Assinado de forma digital
por LUZIA FRANCISCA DOS
SANTOS:50234358491
Dados: 2020.04.02 16:42:38
-03'00'

Luzia Francisca dos Santos
Contadora
CRC-PE 013156/O-9



INSTITUTO DE PREVIDÊNCIA DOS SERVIDORES DE IGARASSU - IGAPREV
QUADRO DO SUPERÁVIT / DÉFICIT FINANCEIRO
PLANO PREVIDENCIÁRIO

Exercício: 2019

FONTES DE RECURSOS	Exercício Atual	Exercício Anterior
10112 Recursos Vinculados ao RPPS	5.543.176,19	3.601.685,13
Total das Fontes de Recursos		

**FRANCISCO BARRETO
DE MENEZES
LEITE:09576703468**

Assinado de forma digital por
FRANCISCO BARRETO DE
MENEZES LEITE:09576703468
Dados: 2020.04.02 14:02:00 -03'00'

Francisco Barreto de Menezes Leite
Gestor Previdenciário

LUZIA FRANCISCA
DOS
SANTOS:50234358491

Assinado de forma digital por LUZIA
FRANCISCA DOS SANTOS:50234358491
Dados: 2020.04.02 16:44:13 -03'00'

Luzia Francisca dos Santos
Contadora
CRC-PE 013156/O-9

Documento Assinado Digitalmente por: LUZIA FRANCISCA DOS SANTOS, FRANCISCO BARRETO DE MENEZES LEITE
Acesse em: <https://etce.itec.pb.gov.br/etce/validarDocumento> Código do documento: fd6b27d5-185e-4f05-ad1a-f926c33f0b5



**REGIME PRÓPRIO DE PREVIDÊNCIA MUNICIPAL
IGAPREV – IGARASSU PREVIDÊNCIA**

**NOTAS EXPLICATIVAS DAS DEMONSTRAÇÕES CONTÁBEIS
(ANEXO 14 - BALANÇO PATRIMONIAL DA LEI Nº 4.320/64 - MCASP)**

a) INFORMAÇÕES GERAIS:

Nome do órgão ou entidade: IGAPREV – IGARASSU PREVIDÊNCIA
Natureza jurídica (conforme código da RFB): 118-0 – ÓRGÃO PÚBLICO AUTÔNOMO MUNICIPAL
CNPJ: 06.234.755/0001-37
Domicílio do órgão ou entidade: RUA DANTAS BARRETO, nº 16 – Bairro: CENTRO – Cidade: IGARASSU – Pernambuco – CEP: 53.610-050.
Natureza das operações e principais atividades do órgão ou entidade: O Instituto de Previdência Própria Municipal de Igarassu concebido quanto a natureza jurídica perante a Receita Federal do Brasil através do código 118-0 “Órgão Público Autônomo Municipal”. Tem como atividade principal a concessão de aposentadorias, pensões e benefícios assistenciais aos servidores públicos municipais ocupantes de cargo de provimento efetivo, bem como a gestão e aplicação e supervisão dos recursos necessários para o equilíbrio do RPPS e garantidores dos benefícios a serem concedidos. A natureza de suas operações deriva da arrecadação das contribuições previdenciárias patronais e dos servidores vinculados ao Regime, além dos rendimentos dos recursos aplicados.
Declaração de conformidade com a legislação e com as normas de contabilidade aplicáveis: Este balanço contábil foi elaborado de acordo com a estrutura definida na Lei Federal nº 4.320/64, atualizado pelas Portaria Conjunta STN/SOF nº 06, de 18 de dezembro de 2018, Portaria Conjunta STN/SOF nº 07, de 18 de dezembro de 2018 e Portaria STN nº 840, de 21 de dezembro de 2016 que estabeleceu o Manual de Contabilidade Aplicada ao Setor Público (MCASP) 7ª Edição. Os registros contábeis estão aderentes as regras estabelecidas nas Normas Brasileiras de Contabilidade Aplicadas ao Setor Público (NBCASP) do Conselho Federal de Contabilidade (CFC). Por fim, declaramos que este demonstrativo atende as exigências normativas e legais estabelecidas para a contabilidade aplicada ao setor público e está aderente as regras estabelecidas pelo Índice de Consistência e Convergência Contábil (ICC) do TCE-PE.
Dados do gestor: Nome: FRANCISCO BARRETO DE MENEZES LEITE. Cargo: GERENTE DE PREVIDÊNCIA.
Dados do contador (a) responsável pelos aspectos formais das demonstrações contábeis, inclusive as notas explicativas: Nome: LUZIA FRANCISCA DOS SANTOS. CRC-PE nº 013.156/O-9. E-mail: luzia1966@hotmail.com.
Dados do Controlador Geral do Município: Nome: MIGUEL GOMES DA SILVA NETO. Portaria nº: 006/2020. E-mail: mgomes2164@hotmail.com
Nome do Software de Contabilidade utilizado no Instituto de Previdência Própria: GESTOR.NET – CONTAS PÚBLICAS. IP TECNOLOGIA

b) RESUMO DAS POLÍTICAS CONTÁBEIS SIGNIFICATIVAS:

b.1. Resumo das políticas contábeis significativas: Os registros dos atos e fatos que deram suporte a elaboração desta demonstração, seguiram os princípios contábeis da entidade, continuidade, oportunidade, registro pelo valor original, competência e prudência, explícitos e implícitos nas Normas Brasileiras de Contabilidade Aplicadas ao Setor Público (NBCASP). Os lançamentos nos sistemas orçamentário, financeiro e patrimonial foram realizados pelo método das partidas dobradas em atendimento ao art. 86 da Lei Federal nº 4.320/64. A estrutura das demonstrações contábeis obedecem às regras estabelecidas na parte V do MCASP 7ª Edição da Secretaria do Tesouro Nacional (STN), bem como da NBC TSP 16.6.
b.2. Bases de mensuração utilizadas: O balanço patrimonial foi elaborado sobre o regime de competência em atendimento as NBCASP. Para tanto, a execução orçamentária e fiscal dos atos e fatos contábeis se baseou nas políticas de registros patrimoniais dos grupos descritos a seguir:
b.2.1 O caixa e equivalente de caixa: Incluem dinheiro, demais valores depositados em instituições bancárias e aplicações de liquidez imediata. Os valores são mensurados e avaliados pelo valor de custo, e quando estes recursos são aplicados, são acrescidos os rendimentos auferidos até a data das demonstrações contábeis.





REGIME PRÓPRIO DE PREVIDÊNCIA MUNICIPAL IGAPREV – IGARASSU PREVIDÊNCIA

b.2.2 Créditos a curto prazo:

Compreendem os direitos a receber a curto prazo relacionados, principalmente, com: créditos tributários; créditos não tributários; dívida ativa; transferências concedidas; empréstimos e financiamentos concedidos; adiantamentos; e valores a compensar. Os valores são mensurados e avaliados pelo valor original, acrescido das atualizações monetárias e juros, quando aplicável. É registrado também o ajuste para perdas, com base na análise dos riscos de realização dos créditos a receber.

b.2.3 Investimentos e aplicações temporárias a curto prazo:

São as aplicações de recursos em títulos e valores mobiliários, não destinadas à negociação e que não fazem parte das atividades operacionais do município. Os valores são avaliados e mensurados pelo valor de custo e, quando aplicável, são acrescidos dos rendimentos auferidos até a data das demonstrações contábeis. Quando mensuráveis, são registrados os ajustes para perdas de tais ativos.

b.2.4 Estoques:

Compreendem as mercadorias para uso (dentre elas, os estoques reguladores do município), os produtos acabados e os em elaboração, almoxarifado e adiantamento a fornecedores. Na entrada, esses bens são avaliados pelo valor de aquisição ou produção/construção. O método para mensuração e avaliação das saídas dos estoques é o custo médio ponderado. Há, também, a possibilidade de redução de valores do estoque, mediante as contas para ajustes para perdas ou para redução ao valor de mercado, quando o valor registrado estiver superior ao valor de mercado.

b.2.5 Ajuste para perdas dos créditos tributários:

Os créditos tributários são ajustados contabilmente com base no percentual de perda real calculado sobre o saldo do estoque da dívida em 01 de janeiro de 2019, em comparação com o valor efetivamente arrecadado até o dia 31 de dezembro de 2019, o qual apresentará o percentual de efetividade de arrecadação e de perda. Desta forma, ao se identificar o percentual de perda de arrecadação é realizado lançamento em conta retificadora de ativo do montante provável de insucesso de arrecadação.

b.2.6 Imobilizado:

O imobilizado é composto pelos bens móveis e imóveis. É reconhecido inicialmente com base no valor de aquisição, construção ou produção. Após o reconhecimento inicial, ficam sujeitos à depreciação, amortização ou exaustão (quando possuírem vida útil definida), bem como à redução ao valor recuperável e à reavaliação. Os gastos posteriores à aquisição, construção ou produção são incorporados ao valor do imobilizado desde que tais gastos aumentem a vida útil do bem e sejam capazes de gerar benefícios econômicos futuros. Se os gastos não gerarem tais benefícios, eles são reconhecidos diretamente como variações patrimoniais diminutivas do período.

b.2.7 Intangível:

Os direitos que tenham por objeto bens incorpóreos, destinados à manutenção da atividade pública ou exercidos com essa finalidade, devem ser mensurados ou avaliados com base no valor de aquisição ou de produção, deduzido o saldo da respectiva conta de amortização acumulada (quando possuírem vida útil definida) e o montante acumulado de quaisquer perdas do valor que tenham sofrido ao longo de sua vida útil por redução ao valor recuperável (*impairment*). No entanto, tais práticas contábeis ainda não estão profundamente adotadas, especialmente o registro de amortização e redução ao valor recuperável do intangível.

b.2.8 Reavaliação, redução ao valor recuperável, depreciação, amortização e exaustão:

Os procedimentos para registro da reavaliação, redução ao valor recuperável, depreciação, amortização e exaustão na Administração Pública Direta, suas autarquias e fundações, tem como base legal a Lei nº 4.320/64, a LC nº 101/2000, as NBCASP e o MCASP.

b.2.9 Passivo circulante e não circulante:

As obrigações do município são evidenciadas por valores conhecidos ou calculáveis, acrescidos, quando aplicável, dos correspondentes encargos das variações monetárias e cambiais ocorridas até a data das demonstrações contábeis. Os passivos circulantes e não circulantes apresentam a seguinte divisão: obrigações trabalhistas, previdenciárias e assistenciais; empréstimos e financiamentos; fornecedores e contas a pagar; obrigações fiscais; obrigações de repartições a outros entes (exclusivo no passivo circulante); provisões; e demais obrigações. Além disso, o resultado diferido consta especificamente do passivo não circulante.

b.2.10 Empréstimos e financiamentos:

Compreendem as obrigações financeiras, internas e externas, do município a título de empréstimos, bem como as aquisições financiadas efetuadas diretamente com o fornecedor. Os empréstimos são segregados em dívida mobiliária (emissão de títulos da dívida pública) e dívida contratual (contratos de empréstimos). Os empréstimos são avaliados observando-se os seguintes



REGIME PRÓPRIO DE PREVIDÊNCIA MUNICIPAL IGAPREV – IGARASSU PREVIDÊNCIA

critérios: I. Dívida Pública Mobiliária Interna (DPMI): pelo valor a pagar ao final do período, incluindo os deságios, juros e encargos por competência devidos até o fechamento do exercício; II. Dívida Pública Externa (DPE): por seu saldo devedor (principal, acrescido dos juros apropriados por competência de cada obrigação).

b.2.11 Provisões:

As provisões estão segregadas em seis categorias: riscos trabalhistas; riscos fiscais; riscos cíveis; repartição de créditos tributários; provisões matemáticas; e outras. As provisões são reconhecidas quando é provável a saída de recursos no futuro e é possível estimar o seu valor com suficiente segurança. São atualizadas até a data das demonstrações contábeis pelo montante provável de perda, observadas suas naturezas e os relatórios técnicos emitidos pelas áreas responsáveis. As provisões matemáticas previdenciárias (passivo atuarial) referentes ao Regime Próprio de Previdência Social (RPPS) dos servidores civis do município, está registrada no passivo não circulante.

b.2.12 Apuração do resultado:

No modelo de contabilidade aplicada ao setor público, é possível a apuração dos seguintes resultados: I. Patrimonial; II. Orçamentário; e III. Financeiro.

A apuração do resultado patrimonial consiste no confronto das variações patrimoniais aumentativas (VPA) e das variações patrimoniais diminutivas (VPD). As VPA são reconhecidas quando for provável que benefícios econômicos fluirão para o município e quando puderem ser mensuradas confiavelmente, utilizando-se o regime de competência. As VPD são reconhecidas quando for provável que ocorrerão decréscimos nos benefícios econômicos para o município, implicando em saída de recursos ou em redução de ativos ou na assunção de passivos, seguindo o regime de competência. A apuração do resultado se dá pelo encerramento das contas de VPA e VPD, em contrapartida a uma conta de apuração. Após a apuração, o resultado é transferido para a conta de Superávit/Deficit do Exercício. O detalhamento do confronto entre VPA e VPD é apresentado na Demonstração das Variações Patrimoniais.

O regime orçamentário do município segue o descrito no art. 35 da Lei nº 4.320/64. Desse modo, o resultado orçamentário representa o confronto entre as receitas orçamentárias arrecadadas e as despesas orçamentárias empenhadas. O superávit/déficit é apresentado diretamente no Balanço Orçamentário.

O resultado financeiro representa o confronto entre ingressos e dispêndios, orçamentários e extraorçamentários, que ocorreram durante o exercício e alteraram as disponibilidades do município. No Balanço Financeiro, é possível realizar a apuração do resultado financeiro. Em função das particularidades do município, pela observância do princípio de caixa único, é possível, também, verificar o resultado financeiro na Demonstração dos Fluxos de Caixa, pela geração líquida de caixa e equivalentes de caixa.

b.3. Novas normas e políticas contábeis alteradas:

Não houve mudanças nas políticas contábeis que impliquem em alterações significativas nos demonstrativos decorrentes de normas de contabilidade ou que tenham por objetivo tornar a informação confiável e relevante sobre os efeitos das transações ou outros eventos ou condições acerca da posição orçamentária, patrimonial, do resultado patrimonial ou dos fluxos de caixa.

b.4. Julgamentos pela aplicação das políticas contábeis:

Não há julgamentos pela aplicação das políticas contábeis significativas quanto ao Balanço Financeiro.

A classificação de ativos, a constituição de provisões, o reconhecimento de variações patrimoniais e a transferência de riscos e benefícios significativos sobre a propriedade de ativos para outros órgãos e entidades serão apontados nas notas explicativas do balanço patrimonial.

b.5. Informações relevantes pela aplicação das políticas contábeis:

O Instituto de Previdência Própria de Igarassu – IGAPREV com o objetivo de equacionamento do déficit financeiro e atuarial do seu Regime Próprio de Previdência Social – RPPS, em consonância com os artigos 20 a 22 da Portaria MPS nº 403/2008 possui segregação de massa dos seus segurados, conforme Lei nº 3.815 de 03 de julho de 2013.

As Demonstrações Contábeis estão apresentando individualmente as informações do Plano Financeiro e Plano Previdenciário.

c) INFORMAÇÕES DE SUPORTE E DETALHAMENTO DE ITENS APRESENTADOS NAS DEMONSTRAÇÕES CONTÁBEIS:

c.1. Referências cruzadas e notas explicativas:

A seguir serão apresentadas de forma sistemática as referências cruzadas com o título “Nota” seguida do respectivo número, baseadas em grupos de contas ou informações do demonstrativo contábil facilitando a interpretação dos usuários.





REGIME PRÓPRIO DE PREVIDÊNCIA MUNICIPAL
IGAPREV – IGARASSU PREVIDÊNCIA

Anexo 14 – Balanço Patrimonial da Lei Federal nº 4.320/64 em 31/12/2019
(REFERÊNCIAS CRUZADAS E NOTAS)

Nota 1) ATIVO CIRCULANTE: Os bens e direitos de curto prazo evidenciados no Balanço Patrimonial do exercício de 2019 foram de R\$ 44.517.950,22 compostos de caixa e equivalentes de caixa, créditos a curto prazo, demais créditos e valores, investimentos e variações patrimoniais diminutivas pagas antecipadamente. Segregados em:

- I. PLANO FINANCEIRO – R\$ 38.974.774,03
- II. PLANO PREVIDENCIÁRIO - R\$ 5.543.176,19

Nota 2) CAIXA E EQUIVALENTE DE CAIXA: O saldo das disponibilidades financeiras deixadas em 31/12/2019 somam R\$ 42.496.563,60. É composto por R\$ 382.483,61 relativos a recursos em conta corrente, R\$ 42.114.079,99 em aplicações financeiras segregados em:

PLANOS	SALDO EM CONTA CORRENTE	SALDO EM FUNDOS DE INVESTIMENTO
FINANCEIRO	R\$ 282.483,61	R\$ 36.745.523,58
PREVIDENCIÁRIO	R\$ 100.000,00	R\$ 5.368.556,41
TOTAL	R\$ 382.483,61	R\$ 42.114.079,99

O valor disponível apresentou decréscimo de R\$ 1.423.998,71 em relação ao exercício de 2018 que foi de R\$ 43.920.562,31.

Nota 3) CRÉDITOS A CURTO PRAZO: Ao final do exercício classificação dos ativos a curto prazo mostra que o valor evidenciado de Contribuições Previdenciárias à Receber foi de R\$ 3.258.011,76 que compreendem aos valores relativos a contribuições previdenciárias a receber relativas as competências de novembro, dezembro e 13º salário de 2018, bem como créditos parcelados. Descritas na tabela:

Créditos a Curto Prazo	Saldos
Contribuições a receber no PLANO FINANCEIRO	3.029.979,75
Contribuições a receber no PLANO PREVIDENCIÁRIO	228.032,01
Total	3.258.011,76

Nota 4) INVESTIMENTOS E APLICAÇÕES TEMPORÁRIAS A CURTO PRAZO: O valor evidenciado no total de R\$ (- 1.269.560,15), corresponde a Ajustes para Perdas com títulos e valores mobiliários, sendo R\$ (- 1.116.147,92) para o Plano Financeiro e R\$ (- 153.412,23) para o Plano Previdenciário.

Nota 5) ATIVO NÃO CIRCULANTE: Os ativos de longo prazo, composto do Ativo Realizável a Longo Prazo – Créditos Previdenciários Inscritos e Imobilizado totalizam R\$ 2.796.002,71, pertencente ao Plano Financeiro. Não houve Ativo não Circulante no Plano Previdenciário.

Nota 6) CRÉDITOS A LONGO PRAZO: O valor de R\$ 2.702.381,59, correspondem a créditos previdenciários inscritos relativo aos Reparcelsamentos firmados entre o Instituto de Previdência Própria e o Poder Executivo compreendendo a Prefeitura Municipal, correspondente ao Plano Financeiro. Não houve crédito a longo prazo no Plano Previdenciário.

Nota 7) IMOBILIZADO: O valor do imobilizado ao final do exercício de 2018 totalizou R\$ 89.745,81. No exercício de 2019 os bens móveis totalizaram R\$ 104.278,62 e imóveis R\$ 40.634,47. Houve incorporação de novos ativos imobilizados no valor de R\$ 14.532,81 de bens móveis e R\$ 40.167,28 de bens imóveis. O valor da depreciação acumulada dos bens móveis até o período foi de R\$ 51.291,97 que retifica o ativo imobilizado, totalizando em R\$ 93.621,12, relativo em sua totalidade ao Plano Financeiro. É relevante informar que em consonância com o Plano de Implantação dos Procedimentos Contábeis Patrimoniais, emitido pela Secretaria do Tesouro Nacional – STN, Portaria nº 548 de 24 de setembro de 2015, Item 3.3.3 – Prazos, ficou estabelecida a obrigatoriedade dos registros contábeis para reconhecimento, mensuração e evidenciação dos bens móveis e imóveis; respectiva depreciação ou exaustão; reavaliação e redução ao valor recuperável (exceto bem do patrimônio cultural e de infraestrutura), a partir de 01/01/2020 no caso dos municípios com mais de 50 mil habitantes.

Nota 8) PASSIVO CIRCULANTE: As dívidas e demais obrigações de curto prazo ao final do exercício de 2019 foram de R\$ 924.986,80. O índice de liquidez corrente em 2019 foi de 48,13%. Ou seja, para cada R\$ 1,00 de dívida de curto prazo a entidade possui R\$ 48,13 de ativos de curto prazo para cobrir. O índice de liquidez seca foi de 48,13%. Relativo em sua totalidade ao Plano Financeiro.





REGIME PRÓPRIO DE PREVIDÊNCIA MUNICIPAL
IGAPREV – IGARASSU PREVIDÊNCIA

Documento Assinado Digitalmente por: LUIZIA FRANCISCA DOS SANTOS, FRANCISCO BARRETO DE MENEZES LEITE
Acesse em: <https://eic.ice.gov.br/epp/validaDoc.shtm> Código do Documento: 14027 de 185 - 405 - 101 - 092 - 22005

Nota 9) PASSIVO NÃO CIRCULANTE: As obrigações de longo prazo ao final de 2019 somam R\$ 46.309.215,93, sendo R\$ 43.164.439,59 do Plano Financeiro e R\$ 3.144.776,34 correspondente ao Plano Previdenciário, decorrentes de provisões a longo prazo.

Nota 10) PROVISÕES A LONGO PRAZO: As provisões totalizaram R\$ 46.309.215,93 e são relativas a saldo das Provisões Matemáticas Previdenciárias do RPPS. Sendo R\$ 43.164.439,59, referente ao **Plano Financeiro** e R\$ 3.144.776,34 correspondente ao **Plano Previdenciário**.

MEMÓRIA DE CÁLCULO DAS PROVISÕES MATEMÁTICAS PREVIDENCIÁRIAS:

CONTEXTUALIZAÇÃO DA MEMÓRIA DE CÁLCULO DAS PROVISÕES MATEMÁTICAS PREVIDENCIÁRIAS:

PLANO FINANCEIRO	R\$43.164.439,59
Provisões de Benefícios Concedidos	R\$43.164.439,59
(+) Aposentadorias/Pensões/Outros Benefícios do Plano	R\$570.596.897,30
(-) Contribuição do Ente	R\$0,00
(-) Contribuição do Inativo	R\$4.403.896,99
(-) Contribuição do Pensionista	R\$0,00
(-) Compensação Previdenciária	R\$0,00
(-) Cobertura de Insuficiência Financeira	R\$523.028.560,72
Provisões de Benefícios a Conceder	R\$0,00
(+) Aposentadorias/Pensões/Outros Benefícios do Plano	R\$1.150.083.156,05
(-) Contribuição do Ente	R\$60.403.416,05
(-) Contribuição do Ativo	R\$40.073.141,81
(-) Compensação Previdenciária	R\$115.008.315,61
(-) Cobertura de Insuficiência Financeira	R\$934.598.282,58
PLANO PREVIDENCIÁRIO	R\$3.144.776,34
Provisões de Benefícios Concedidos	R\$0,00
(+) Aposentadorias/Pensões/Outros Benefícios do Plano	R\$0,00
(-) Contribuição do Ente	R\$0,00
(-) Contribuição do Inativo	R\$0,00
(-) Contribuição do Pensionista	R\$0,00
(-) Compensação Previdenciária	R\$0,00
(-) Aporte Financeiros para Cobertura de déficit atuarial	R\$0,00
Provisões de Benefícios a Conceder	R\$2.308.091,76
(+) Aposentadorias/Pensões/Outros Benefícios do Plano	R\$13.401.167,32
(-) Contribuição do Ente	R\$6.189.426,57
(-) Contribuição do Ativo	R\$3.563.532,26
(-) Compensação Previdenciária	R\$1.340.116,73
(-) Aporte Financeiros para Cobertura de déficit atuarial	R\$0,00
Plano de Amortização	R\$0,00
(-) Outros Créditos	R\$0,00



REGIME PRÓPRIO DE PREVIDÊNCIA MUNICIPAL
IGAPREV – IGARASSU PREVIDÊNCIA

Provisões Atuariais para Ajustes do Plano Previdenciário	R\$836.684,58
Ajuste de Resultado Actuarial Superavitário	R\$577.022,94
Outras Provisões Atuariais para ajuste do Plano	R\$259.661,64

Nota 11) PATRIMÔNIO LÍQUIDO: O patrimônio líquido da entidade perfez em 2019 o valor de R\$ 79.750,20. composto do resultado do exercício, em comparação com o resultado de exercícios anteriores, segregados em:

- I. PLANO FINANCEIRO – R\$ - 2.318.649,65
- II. PLANO PREVIDENCIÁRIO – R\$ 2.398.399,85

d) OUTRAS INFORMAÇÕES RELEVANTES:

d.1. Passivos contingentes e compromissos contratuais não reconhecidos: Não houve registro e execução de passivos contingentes dos previstos na Lei de Diretrizes Orçamentárias.
d.2. Divulgações não financeiras: Não foi necessário adotar política de gestão de risco financeiro pela entidade.
d.3. Reconhecimento de inconformidades que podem afetar a compreensão do usuário sobre o desempenho e o direcionamento das operações da entidade no futuro: Não há eventos que possam afetar a compreensão do usuário quanto ao desempenho futura das operações da entidade.
d.4. Ajustes decorrentes da omissão e erros de registros: Não foram feitos ajustes significativos decorrentes da omissão e erros de registro para este exercício.

e) SALDOS SIGNIFICATIVOS DE CAIXA E EQUIVALENTE DE CAIXA MANTIDOS, MAS QUE NÃO ESTEJAM DISPONÍVEIS PARA USO IMEDIATO POR RESTRIÇÕES LEGAIS OU CONTROLE CAMBIAL:

Não existem saldos significativos de caixa e equivalentes de caixa que não estejam disponíveis para uso imediato por restrições legais ou controle cambial.

f) INFORMAÇÕES RELEVANTES SOBRE TRANSAÇÕES DE INVESTIMENTOS E FINANCIAMENTOS QUE NÃO ENVOLVEM O USO DE CAIXA:

Não houve transação de investimentos e financiamentos que não envolveu o uso do caixa.

g) INFORMAÇÕES ADICIONAIS EXIGIDAS PELO ANEXO X E XIII DA RESOLUÇÃO TCE-PE Nº 048/2018 E PELO ÍNDICE DE CONSISTÊNCIA E CONVERGÊNCIA CONTÁBIL (ICC) DO TCE-PE:

g.1. Estrutura e Apresentação das Demonstrações Contábeis: Esta demonstração contábil atende as exigências do Índice de Consistência Contábil (ICC) do TCE-PE, apresentando quadro principal dos ativos, incluindo na coluna do ativo: Ativo Circulante (caixa e equivalente de caixa, créditos de curto prazo, investimentos e aplicações temporárias a curto prazo) e Ativo Não Circulante (Realizável a longo prazo: créditos a longo prazo, investimentos temporários a longo prazo, Investimentos, Imobilizado). No passivo este balanço apresenta quadro principal incluindo na coluna do passivo: Passivo Circulante (obrigações trabalhistas, previdenciárias e assistenciais a pagar de curto prazo, empréstimos e financiamentos a curto prazo, fornecedores e contas a pagar a curto prazo, obrigações fiscais a curto prazo, demais obrigações a curto prazo) e Passivo não Circulante (provisões a longo prazo). No quadro principal na coluna Patrimônio Líquido consta as contas mínimas de Capital Social e Resultados Acumulados. Em quadro específico são evidenciados os ativos e passivos financeiros e permanente, bem como o passivo financeiro e permanente, além do saldo patrimonial. Ao final do balanço são evidenciados em quadro próprio as contas do sistema compensado com destaque para os atos potenciais dos ativos e passivos. O balanço mostra também quadro próprio com o superávit/déficit financeiro com códigos, descrição e saldos das fontes de recursos. Neste demonstrativo constam colunas com os saldos do exercício anterior possibilitando a comparação de valores. Por fim, o demonstrativo apresenta consistência entre as contas filhas e mães dos grupos de contas.
g.2. Ativos imobilizados obtidos a título gratuito: Não houve no exercício de 2019 bens recebidos por doação.
g.3. Transferência de Ativos: Não houve transferência de ativos para outras entidades que ensejem registro na entidade de origem.
g.4. Ativos Intangíveis obtidos a título gratuito: Não houve doação de ativos intangíveis no exercício de 2019.





**REGIME PRÓPRIO DE PREVIDÊNCIA MUNICIPAL
IGAPREV – IGARASSU PREVIDÊNCIA**

g.5. Componentes patrimoniais avaliados por critérios distintos: Na mensuração dos bens do imobilizado foi utilizado um único critério de mensuração para toda a classe do ativo.
g.6. Detalhamento das Políticas de Ajustes, Depreciação, Amortização e Exaustão: Os bens móveis e imóveis adquiridos no exercício foram registrados de forma sintética no patrimônio das entidades do município a custo histórico.
g.7. Relação de Provisões e Passivos Contingentes: Não houve durante o exercício de 2019 relação de provisões a passivos contingentes inerentes ao mesmo fenômeno contábil.
g.8. Informações de Passivos Contingentes: Não foram realizados registros de passivos contingentes que acarretem estimativa de seus efeitos financeiros, indicação de incerteza em relação à periodicidade de saída, bem como da possibilidade de algum reembolso.
g.9. Informações adicionais (NBC T SP 01 – Item 106): Não houve situações relativas a passivos reconhecidos sujeitos a transferência de ativos, ou empréstimos subsidiados, bem como não houve ativos reconhecidos sujeitos a restrições ou recebimentos antecipados em relação a transações sem contraprestação. Não houve registro de passivos perdoados.

h) PLANO DE IMPLANTAÇÃO DOS PROCEDIMENTOS CONTÁBEIS PATRIMONIAIS (PIPCP) CONFORME PORTARIA STN Nº 548/2015:

f.1. Demonstrativo de implantação das novas regras contábeis aplicadas ao setor público:				
PROCEDIMENTOS CONTÁBEIS ORÇAMENTÁRIOS – PARTE I DO MCASP				
Ação	Adoção de Procedimentos Contábeis Orçamentários			
Subação	Produto	Responsável	Prazo Final	Situação Atual
1	Registros contábeis conforme MCASP.	Contador	31/12/2017	Concluída
PROCEDIMENTOS CONTÁBEIS PATRIMONIAIS – PARTE II DO MCASP				
Ação	1. Reconhecimento, mensuração e evidenciação dos demais créditos a receber, bem como dos respectivos encargos, multas e ajustes para perdas.			
Subação	Produto	Responsável	Prazo Final	Situação Atual
	Registros contábeis conforme MCASP.	Contador	01/01/2021	Concluída
Ação	2. Reconhecimento, mensuração e evidenciação dos créditos previdenciários, bem como dos respectivos encargos, multas e ajustes para perdas.			
Subação	Produto	Responsável	Prazo Final	Situação Atual
	Registros contábeis conforme MCASP.	Contador	01/01/2021	Concluída
Ação	3. Reconhecimento, mensuração e evidenciação das obrigações e provisões por competência.			
Subação	Produto	Responsável	Prazo Final	Situação Atual
	Registros contábeis conforme MCASP.	Contador	Imediato	Concluída
Ação	4. Evidenciação de ativos e passivos contingentes em contas de controle e em notas explicativas.			
Subação	Produto	Responsável	Prazo Final	Situação Atual
	Registros contábeis conforme MCASP.	Contador	01/01/2021	Em andamento
Ação	5. Reconhecimento, mensuração e evidenciação dos bens móveis e imóveis; respectiva depreciação ou exaustão; reavaliação e redução ao valor recuperável.			
Subação	Produto	Responsável	Prazo Final	Situação Atual
	Registros contábeis conforme MCASP.	Contador	01/01/2023	Em andamento
Ação	6. Reconhecimento, mensuração e evidenciação das obrigações por competência decorrentes de benefícios a empregados (ex.: 13º salário, férias, etc).			
Subação	Produto	Responsável	Prazo Final	Situação Atual

Documento Assinado Digitalmente por: LUIZIA FRANCISCA DOS SANTOS, FRANCISCO BARRETO DE MENEZES LEITE
Acesse em: <https://etce/ce.pe.gov.br/epp/validaDoc.seam> Código do documento: f66b27d5-185e-4f05-ad1a-f926c33ff0b5



**REGIME PRÓPRIO DE PREVIDÊNCIA MUNICIPAL
IGAPREV – IGARASSU PREVIDÊNCIA**

Documento Assinado Digitalmente por: LUZIA FRANCISCA DOS SANTOS, FRANCISCO BARRETO DE MENEZES LEITE
Acesse em: <https://efce/ce.pe.gov.br/ep/validaDoc.seam> Código do documento: fd6b27d5-185e-4f05-ad1a-f926c33ff0b5

	Registros contábeis conforme MCASP.	Contador	31/12/2019	Em andamento
Ação	7. Reconhecimento, mensuração e provisão atuarial do regime próprio de previdência dos servidores públicos civis e militares.			
Subação	Produto	Responsável	Prazo Final	Situação Atual
	Registros contábeis conforme MCASP.	Contador	Imediato	Concluído
Ação	8. Reconhecimento, mensuração e evidenciação das obrigações com fornecedores por competência.			
Subação	Produto	Responsável	Prazo Final	Situação Atual
	Registros contábeis conforme MCASP.	Contador	01/01/2016	Concluído
Ação	9. Reconhecimento, mensuração e evidenciação das demais obrigações por competência.			
Subação	Produto	Responsável	Prazo Final	Situação Atual
	Registros contábeis conforme MCASP.	Contador	A ser definido em ato normativo específico da STN.	Concluído
Ação	10. Reconhecimento, mensuração e evidenciação de softwares, marcas, patentes, licenças e congêneres, classificados como intangível e eventuais amortizações, reavaliações e redução ao valor recuperável.			
Subação	Produto	Responsável	Prazo Final	Situação Atual
	Registros contábeis conforme MCASP.	Contador	01/01/2021	Em andamento

PROCEDIMENTOS CONTÁBEIS ESPECÍFICOS – PARTE III DO MCASP

Ação	Registro de Procedimentos Contábeis Específicos – REGIME PRÓPRIO DE PREVIDÊNCIA.			
Subação	Produto	Responsável	Prazo Final	Situação Atual
1	Registros contábeis conforme MCASP.	Contador	Imediato	Concluída

PLANO DE CONTAS APLICADO AO SETOR PÚBLICO – PARTE IV DO MCASP

Ação	Adoção de Procedimentos Contábeis Orçamentários			
Subação	Produto	Responsável	Prazo Final	Situação Atual
1	Evidenciação das demonstrações contábeis com a “Nova” estrutura do MCASP.	Contador	Imediato	Concluída

DEMONSTRAÇÕES CONTÁBEIS APLICADAS AO SETOR PÚBLICO – PARTE V DO MCASP

Ação	Adoção de Procedimentos Contábeis Orçamentários			
Subação	Produto	Responsável	Prazo Final	Situação Atual
1	Evidenciação das demonstrações contábeis com a “Nova” estrutura do MCASP.	Contador	Imediato	Concluída

Os procedimentos contábeis orçamentários estão sendo realizados pelo RPPS conforme Parte I do Manual de Contabilidade Aplicado ao Setor Público (MCASP) da Secretaria do Tesouro Nacional (STN).

FRANCISCO BARRETO DE MENEZES LEITE:09576703468
Assinado de forma digital por FRANCISCO BARRETO DE MENEZES LEITE:09576703468
Dados: 2020.04.02 13:43:01 -03'00'

LUZIA FRANCISCA DOS SANTOS:50234358491
Assinado de forma digital por LUZIA FRANCISCA DOS SANTOS:50234358491
Dados: 2020.04.02 16:45:29 -03'00'

FRANCISCO BARRETO DE MENEZES LEITE
Gerente de Previdência

LUZIA FRANCISCA DOS SANTOS
Contadora
CRC-PE Nº 013.156/O-9





INSTITUTO DE PREVIDÊNCIA DOS SERVIDORES DE IGARASSU - IGAPREV
DEMONSTRAÇÃO DAS VARIAÇÕES PATRIMONIAIS - PLANO FINANCEIRO

Exercício: **2019**

VPA	Nota	Exercício Atual	Exercício Anterior
Variações Patrimoniais Aumentativas			
Impostos, Taxas e Contribuições de Melhoria		-	-
Contribuições		13.862.844,18	16.839.805,08
Exploração e Venda de Bens, Serviços e Direitos		-	-
Variações Patrimoniais Aumentativas Financeiras		8.673.068,00	2.186.850,78
Transferências e Delegações Recebidas		38.184,36	600,00
Valorização e Ganhos com Ativos e Desincorporação de Passivos		-	-
Outras Variações Patrimoniais Aumentativas		9.269.904,93	185.187.325,23
Total das Variações Patrimoniais Aumentativas (I)	1	31.844.001,47	204.214.581,09
Variações Patrimoniais Diminutivas			
Pessoal e Encargos		951.751,02	690.385,50
Benefícios Previdenciários e Assistenciais		27.087.008,83	22.651.915,40
Uso de Bens, Serviços e Consumo de Capital Fixo		470.253,49	247.515,13
Variações Patrimoniais Diminutivas Financeiras		-	-
Transferências e Delegações Concedidas		-	26.888,55
Desvalorização e Perdas de Ativos e Incorporação de Passivos		-	-
Tributárias		-	-
Custo das Mercadorias e Produtos Vendidos, e dos Serviços Prestados		-	-
Outras Variações Patrimoniais Diminutivas		3.187,89	188.704.543,36
Total das Variações Patrimoniais Diminutivas (II)	2	28.512.201,23	212.321.247,94
RESULTADO PATRIMONIAL DO PERÍODO (III)=(I-II)		3.331.800,24	- 8.106.666,85

FRANCISCO BARRETO
DE MENEZES
LEITE:09576703468

Assinado de forma digital por
FRANCISCO BARRETO DE MENEZES
LEITE:09576703468
Dados: 2020.04.02 14:03:13 -03'00'

Francisco Barreto de Menezes Leite
Gestor Previdenciário

LUZIA FRANCISCA DOS
SANTOS:50234358491

Assinado de forma digital por
LUZIA FRANCISCA DOS
SANTOS:50234358491
Dados: 2020.04.02 16:49:38
-03'00'

Luzia Francisca dos Santos
Contadora
CRC-PE 013156/O-9

Documento Assinado Digitalmente por: FRANCISCO BARRETO DE MENEZES LEITE, LUZIA FRANCISCA DOS SANTOS
Acesse em: <https://etce/tee.pe.gov.br/epp/validadaDoc.seam> Código do documento: e4734b32-7394-46c1-bea5-5ff0d88652c



INSTITUTO DE PREVIDÊNCIA DOS SERVIDORES DE IGARASSU - IGAPREV
DEMONSTRAÇÃO DAS VARIAÇÕES PATRIMONIAIS
PLANO FINANCEIRO

Exercício: **2019**

VARIAÇÕES PATRIMONIAIS AUMENTATIVAS	Nota	Exercício Atual	Exercício Anterior
Impostos, Taxas e Contribuições de Melhoria			
Impostos		-	-
Taxas		-	-
Contribuições de Melhoria		-	-
Contribuições		13.862.844,18	16.839.805,08
Contribuições Sociais		13.862.844,18	16.839.805,08
Contribuições de Intervenção no Domínio Econômico		-	-
Contribuição de Iluminação Pública		-	-
Contribuições de Interesse das Categorias Profissionais		-	-
Exploração e Venda de Bens, Serviços e Direitos			
Vendas de Mercadorias		-	-
Vendas de Produtos		-	-
Exploração de Bens, Direitos e Prestação de Serviços		-	-
Variações Patrimoniais Aumentativas Financeiras		8.673.068,00	2.186.850,78
Juros e Encargos de Empréstimos e Financiamentos Concedidos		-	-
Juros e Encargos de Mora		16.735,12	69.401,93
Variações Monetárias e Cambiais		-	-
Descontos Financeiros Obtidos		-	-
Remuneração de Depósitos Bancários e Aplicações Financeiras		8.656.332,88	2.117.448,85
Outras Variações Patrimoniais Aumentativas – Financeiras		-	-
Transferências e Delegações Recebidas		38.184,36	600,00
Transferências Intragovernamentais		38.184,36	600,00
Transferências Intergovernamentais		-	-
Transferências das Instituições Privadas		-	-
Transferências das Instituições Multigovernamentais		-	-
Transferências de Consórcios Públicos		-	-
Transferências do Exterior		-	-
Execução Orçamentária Delegada de Entes		-	-
Transferências de Pessoas Físicas		-	-
Outras Transferências e Delegações Recebidas		-	-
Valorização e Ganhos com Ativos e Desincorporação de Passivos			
Reavaliação de Ativos		-	-
Ganhos com Alienação		-	-
Ganhos com Incorporação de Ativos		-	-
Desincorporação de Passivos		-	-
Reversão de Redução ao Valor Recuperável		-	-
Outras Variações Patrimoniais Aumentativas		9.269.904,93	185.187.325,23
VPA a classificar		1.910,65	281.631,44
Resultado Positivo de Participações		-	-
Reversão de Provisões e Ajustes para Perdas		7.105.891,02	184.905.693,79
Diversas Variações Patrimoniais Aumentativas		2.162.103,26	-
Total das Variações Patrimoniais Aumentativas (I)	1	31.844.001,47	204.214.581,09



INSTITUTO DE PREVIDÊNCIA DOS SERVIDORES DE IGARASSU - IGAPREV
DEMONSTRAÇÃO DAS VARIAÇÕES PATRIMONIAIS
PLANO FINANCEIRO

Exercício: 2019

VARIAÇÕES PATRIMONIAIS DIMINUTIVAS	Nota	Exercício Atual	Exercício Anterior
Pessoal e Encargos		951.751,02	802.533,43
Vencimentos e Salários		885.527,62	746.710,60
Encargos Patronais		66.223,40	55.822,83
Benefícios a Pessoal		-	-
Outras Variações Patrimoniais Diminutivas - Pessoal e Encargos		-	-
Benefícios Previdenciários e Assistenciais		27.087.008,83	25.790.601,53
Aposentadorias e Reformas		25.339.557,22	24.291.094,53
Pensões		1.747.451,61	1.499.507,00
Benefícios de Prestação Continuada		-	-
Benefícios Eventuais		-	-
Políticas Públicas de Transferência de Renda		-	-
Outros Benefícios Previdenciários e Assistenciais		-	-
Uso de Bens, Serviços e Consumo de Capital Fixo		470.253,49	247.515,13
Uso de Material de Consumo		7.014,49	1.261,93
Serviços		457.363,88	241.691,50
Depreciação, Amortização e Exaustão		5.875,12	4.561,70
Variações Patrimoniais Diminutivas Financeiras		3.187,89	-
Juros e Encargos de Empréstimos e Financiamentos Obtidos		-	-
Juros e Encargos de Mora		3.187,89	-
Variações Monetárias e Cambiais		-	-
Descontos Financeiros Concedidos		-	-
Outras Variações Patrimoniais Diminutivas – Financeiras		-	-
Transferências e Delegações Concedidas		-	26.888,55
Desvalorização e Perdas de Ativos e Incorporação de Passivos		-	-
Redução a Valor Recuperável e Ajuste para Perdas		-	-
Perdas com Alienação		-	-
Perdas Involuntárias		-	-
Incorporação de Passivos		-	-
Desincorporação de Ativos		-	-
Tributárias		-	-
Impostos, Taxas e Contribuições de Melhoria		-	-
Contribuições		-	-
Custo das Mercadorias e Produtos Vendidos, e dos Serviços Prestados		-	-
Outras Variações Patrimoniais Diminutivas		-	185.453.709,30
Premiações		-	-
Resultado Negativo de Participações		-	-
Incentivos		-	-
Subvenções Econômicas		-	-
Participações e Contribuições		-	-
Constituição de Provisões		-	183.318.105,91
Diversas Variações Patrimoniais Diminutivas		-	2.135.603,39
Total das Variações Patrimoniais Diminutivas (II)	2	28.512.201,23	212.321.247,94
RESULTADO PATRIMONIAL DO PERÍODO (III) = (I – II)	3	3.331.800,24	- 8.106.666,85

FRANCISCO BARRETO DE MENEZES LEITE:09576703468
Assinado de forma digital por FRANCISCO BARRETO DE MENEZES LEITE:09576703468
Dados: 2020.04.02 14:03:51 -03'00'

Francisco Barreto de Menezes Leite
Gestor Previdenciário

LUZIA FRANCISCA DOS SANTOS:50234358491
Assinado de forma digital por LUZIA FRANCISCA DOS SANTOS:50234358491
Dados: 2020.04.02 16:51:31 -03'00'

Luzia Francisca dos Santos
Contadora
CRC-PE 013156/O-9



INSTITUTO DE PREVIDÊNCIA DOS SERVIDORES DE IGARASSU - IGAPREV
DEMONSTRAÇÃO DAS VARIAÇÕES PATRIMONIAIS - PLANO PREVIDENCIÁRIO

Exercício: 2019

Documento Assinado Digitalmente por: FRANCISCO BARRETO DE MENEZES LEITE. LUZIA FRANCISCA DOS SANTOS
Acesse em: <https://etce/tee.pe.gov.br/ep/validaDoc.seam> Código do documento: e4734b32-7394-46c1-bea5-5ff0d88652c

Variações Patrimoniais	Nota	Exercício Atual	Exercício Anterior
Variações Patrimoniais Aumentativas			
Impostos, Taxas e Contribuições de Melhoria			
Contribuições		1.150.616,37	988.793,24
Exploração e Venda de Bens, Serviços e Direitos		-	-
Variações Patrimoniais Aumentativas Financeiras		880.211,63	294.895,69
Transferências e Delegações Recebidas		-	26.888,55
Valorização e Ganhos com Ativos e Desincorporação de Passivos		-	-
Outras Variações Patrimoniais Aumentativas		-	27.400,78
Total das Variações Patrimoniais Aumentativas (I)	1	2.030.828,00	1.337.978,26
Variações Patrimoniais Diminutivas			
Pessoal e Encargos		-	-
Benefícios Previdenciários e Assistenciais		-	-
Uso de Bens, Serviços e Consumo de Capital Fixo		-	-
Variações Patrimoniais Diminutivas Financeiras		-	-
Transferências e Delegações Concedidas		38.184,36	600,00
Desvalorização e Perdas de Ativos e Incorporação de Passivos		-	-
Tributárias		-	-
Custo das Mercadorias e Produtos Vendidos, e dos Serviços Prestados		-	-
Outras Variações Patrimoniais Diminutivas		1.150.735,81	942.108,69
Total das Variações Patrimoniais Diminutivas (II)	2	1.188.920,17	942.708,69
RESULTADO PATRIMONIAL DO PERÍODO (III)=(I-II)		841.907,83	395.269,57

FRANCISCO BARRETO
DE MENEZES
LEITE:09576703468

Assinado de forma digital por
FRANCISCO BARRETO DE MENEZES
LEITE:09576703468
Dados: 2020.04.02 14:04:46 -03'00'

LUZIA FRANCISCA
DOS
SANTOS:5023435849
1

Assinado de forma digital
por LUZIA FRANCISCA DOS
SANTOS:50234358491
Dados: 2020.04.02 16:52:10
-03'00'

Francisco Barreto de Menezes Leite
Gestor Previdenciário

Luzia Francisca dos Santos
Contadora
CRC-PE 013156/O-9



INSTITUTO DE PREVIDÊNCIA DOS SERVIDORES DE IGARASSU - IGAPREV
DEMONSTRAÇÃO DAS VARIAÇÕES PATRIMONIAIS
PLANO PREVIDENCIÁRIO

Exercício: 2019

VARIAÇÕES PATRIMONIAIS AUMENTATIVAS	Nota	Exercício Atual	Exercício Anterior
Impostos, Taxas e Contribuições de Melhoria			
Impostos		-	-
Taxas		-	-
Contribuições de Melhoria		-	-
Contribuições		1.150.616,37	988.793,24
Contribuições Sociais		1.150.616,37	988.793,24
Contribuições de Intervenção no Domínio Econômico		-	-
Contribuição de Iluminação Pública		-	-
Contribuições de Interesse das Categorias Profissionais		-	-
Exploração e Venda de Bens, Serviços e Direitos			
Vendas de Mercadorias		-	-
Vendas de Produtos		-	-
Exploração de Bens, Direitos e Prestação de Serviços		-	-
Variações Patrimoniais Aumentativas Financeiras		880.211,63	294.895,69
Juros e Encargos de Empréstimos e Financiamentos Concedidos		-	-
Juros e Encargos de Mora		-	1.601,04
Variações Monetárias e Cambiais		-	-
Descontos Financeiros Obtidos		-	-
Remuneração de Depósitos Bancários e Aplicações Financeiras		880.211,63	293.294,65
Outras Variações Patrimoniais Aumentativas – Financeiras		-	-
Transferências e Delegações Recebidas			26.888,55
Transferências Intragovernamentais		-	26.888,55
Transferências Intergovernamentais		-	-
Transferências das Instituições Privadas		-	-
Transferências das Instituições Multigovernamentais		-	-
Transferências de Consórcios Públicos		-	-
Transferências do Exterior		-	-
Execução Orçamentária Delegada de Entes		-	-
Transferências de Pessoas Físicas		-	-
Outras Transferências e Delegações Recebidas		-	-
Valorização e Ganhos com Ativos e Desincorporação de Passivos			
Reavaliação de Ativos		-	-
Ganhos com Alienação		-	-
Ganhos com Incorporação de Ativos		-	-
Desincorporação de Passivos		-	-
Reversão de Redução ao Valor Recuperável		-	-
Outras Variações Patrimoniais Aumentativas			27.400,78
VPA a classificar		-	-
Resultado Positivo de Participações		-	-
Reversão de Provisões e Ajustes para Perdas		-	27.400,78
Diversas Variações Patrimoniais Aumentativas		-	-
Total das Variações Patrimoniais Aumentativas (I)	1	2.030.828,00	1.337.978,26

FRANCISCO
BARRETO DE
MENEZES
LEITE:09576703468

Assinado de forma digital por FRANCISCO BARRETO DE MENEZES LEITE:09576703468
Dados: 2020.04.02 14:05:51 -03'00'

LUZIA FRANCISCA
DOS
SANTOS:50234358491

Assinado de forma digital por LUZIA FRANCISCA DOS SANTOS:50234358491
Dados: 2020.04.02 16:53:05 -03'00'



INSTITUTO DE PREVIDÊNCIA DOS SERVIDORES DE IGARASSU - IGAPREV
DEMONSTRAÇÃO DAS VARIAÇÕES PATRIMONIAIS
PLANO PREVIDENCIÁRIO

Exercício: 2019

VARIAÇÕES PATRIMONIAIS DIMINUTIVAS	Nota	Exercício Atual	Exercício Anterior
Pessoal e Encargos		-	-
Vencimentos e Salários		-	-
Encargos Patronais		-	-
Benefícios a Pessoal		-	-
Outras Variações Patrimoniais Diminutivas - Pessoal e Encargos		-	-
Benefícios Previdenciários e Assistenciais		-	-
Aposentadorias e Reformas		-	-
Pensões		-	-
Benefícios de Prestação Continuada		-	-
Benefícios Eventuais		-	-
Políticas Públicas de Transferência de Renda		-	-
Outros Benefícios Previdenciários e Assistenciais		-	-
Uso de Bens, Serviços e Consumo de Capital Fixo		-	-
Uso de Material de Consumo		-	-
Serviços		-	-
Depreciação, Amortização e Exaustão		-	-
Variações Patrimoniais Diminutivas Financeiras		-	-
Juros e Encargos de Empréstimos e Financiamentos Obtidos		-	-
Juros e Encargos de Mora		-	-
Variações Monetárias e Cambiais		-	-
Descontos Financeiros Concedidos		-	-
Outras Variações Patrimoniais Diminutivas – Financeiras		-	-
Transferências e Delegações Concedidas		38.184,36	600,00
Desvalorização e Perdas de Ativos e Incorporação de Passivos		-	-
Redução a Valor Recuperável e Ajuste para Perdas		-	-
Perdas com Alienação		-	-
Perdas Involuntárias		-	-
Incorporação de Passivos		-	-
Desincorporação de Ativos		-	-
Tributárias		-	-
Impostos, Taxas e Contribuições de Melhoria		-	-
Contribuições		-	-
Custo das Mercadorias e Produtos Vendidos, e dos Serviços Prestados		-	-
Outras Variações Patrimoniais Diminutivas		1.150.735,81	942.108,69
Premiações		-	-
Resultado Negativo de Participações		-	-
Incentivos		-	-
Subvenções Econômicas		-	-
Participações e Contribuições		-	-
Constituição de Provisões		1.150.735,81	856.808,14
Diversas Variações Patrimoniais Diminutivas		-	85.300,55
Total das Variações Patrimoniais Diminutivas (II)	2	1.188.920,17	942.708,69
RESULTADO PATRIMONIAL DO PERÍODO (III) = (I – II)	3	841.907,83	395.269,57

FRANCISCO BARRETO DE MENEZES LEITE:09576703468
Assinado de forma digital por FRANCISCO BARRETO DE MENEZES LEITE:09576703468
Dados: 2020.04.02 14:05:16 -03'00'

Francisco Barreto de Menezes Leite
Gestor Previdenciário

LUZIA FRANCISCA DOS SANTOS:50234358491
Assinado de forma digital por LUZIA FRANCISCA DOS SANTOS:50234358491
Dados: 2020.04.02 16:53:54 -03'00'

Luzia Francisca dos Santos
Contadora
CRC-PE 013156/O-9



REGIME PRÓPRIO DE PREVIDÊNCIA MUNICIPAL
IGAPREV – IGARASSU PREVIDÊNCIA

NOTAS EXPLICATIVAS DAS DEMONSTRAÇÕES CONTÁBEIS
(ANEXO 15 – DEMONSTRATIVO DAS VARIAÇÕES PATRIMONIAIS DA LEI Nº 4.320/64 - MCASP)

a) INFORMAÇÕES GERAIS:

Nome do órgão ou entidade: IGAPREV – IGARASSU PREVIDÊNCIA
Natureza jurídica (conforme código da RFB): 118-0 – ÓRGÃO PÚBLICO AUTÔNOMO MUNICIPAL
CNPJ: 06.234.755/0001-37
Domicílio do órgão ou entidade: RUA DANTAS BARRETO, nº 16 – Bairro: CENTRO – Cidade: IGARASSU – Pernambuco – CEP: 53.610-050.
Natureza das operações e principais atividades do órgão ou entidade: O Instituto de Previdência Própria Municipal de Igarassu concebido quanto a natureza jurídica perante a Receita Federal do Brasil através do código 118-0 “Órgão Público Autônomo Municipal”. Tem como atividade principal a concessão de aposentadorias, pensões e benefícios assistenciais aos servidores públicos municipais ocupantes de cargo de provimento efetivo, bem como a gestão e aplicação e supervisão dos recursos necessários para o equilíbrio do RPPS e garantidores dos benefícios a serem concedidos. A natureza de suas operações deriva da arrecadação das contribuições previdenciárias patronais e dos servidores vinculados ao Regime, além dos rendimentos dos recursos aplicados.
Declaração de conformidade com a legislação e com as normas de contabilidade aplicáveis: Este balanço contábil foi elaborado de acordo com a estrutura definida na Lei Federal nº 4.320/64, atualizado pela Portaria STN nº 840/2016 que estabeleceu o Manual de Contabilidade Aplicada ao Setor Público (MCASP) 7ª Edição. Os registros contábeis estão aderentes as regras estabelecidas nas Normas Brasileiras de Contabilidade Aplicadas ao Setor Público (NBCASP) do Conselho Federal de Contabilidade (CFC), com destaque para a NBC TSP Estrutura Conceitual e NBC TSP 16.6 RI. As situações contábeis não previstas na legislação e nas normas de contabilidade foram tratadas segundo as regras do <i>International Federation of Accountants (IFAC)</i> através das <i>International Public Sector Accounting Standards (IPSAS)</i> das quais destacamos a de número 9, 12, 16, 17, 19, 21, 23, 26, 31 e 32. Quanto aos aspectos de escrituração e consolidação das contas este demonstrativo atende as exigências contidas no art. 50 da Lei de Responsabilidade Fiscal (LRF).
Dados do gestor: Nome: FRANCISCO BARRETO DE MENEZES LEITE. Cargo: GERENTE DE PREVIDÊNCIA.
Dados do contador (a) responsável pelos aspectos formais das demonstrações contábeis, inclusive as notas explicativas: Nome: LUZIA FRANCISCA DOS SANTOS. CRC-PE nº 013.156/O-9. E-mail: luzia1966@hotmail.com.
Dados do Controlador Geral do Município: Nome: MIGUEL GOMES DA SILVA NETO. Portaria nº: 006/2020. E-mail: mgomes2164@hotmail.com
Nome do Software de Contabilidade utilizado no Instituto de Previdência Própria: GESTOR.NET – CONTAS PÚBLICAS. IP TECNOLOGIA

b) RESUMO DAS POLÍTICAS CONTÁBEIS SIGNIFICATIVAS:

b.1. Resumo das políticas contábeis significativas: Os registros dos fatos que deram suporte a elaboração desta demonstração, seguiram os princípios contábeis da entidade, continuidade, oportunidade, registro pelo valor original, competência e prudência, explícitos e implícitos nas Normas Brasileiras de Contabilidade Aplicadas ao Setor Público (NBCASP). Os lançamentos nos sistemas orçamentário, financeiro e patrimonial foram realizados pelo método das partidas dobradas em atendimento ao art. 86 da Lei Federal nº 4.320/64. A estrutura das demonstrações contábeis obedeceram as regras estabelecidas na parte V do MCASP 7ª Edição da Secretaria do Tesouro Nacional (STN), bem como da NBC TSP 16.6.
b.2. Bases de mensuração utilizadas: O Demonstrativo das Variações Patrimoniais foi elaborado sobre o regime de competência em atendimento as NBCASP. Para tanto, a execução orçamentária e fiscal dos atos e fatos contábeis se baseou nas políticas de registros patrimoniais dos grupos descritos a seguir:
b.2.1 O caixa e equivalente de caixa: Incluem dinheiro, demais valores depositados em instituições bancárias e aplicações de liquidez imediata. Os valores são mensurados e avaliados pelo valor de custo, e quando estes recursos são aplicados, são acrescidos os rendimentos auferidos





REGIME PRÓPRIO DE PREVIDÊNCIA MUNICIPAL
IGAPREV – IGARASSU PREVIDÊNCIA

até a data das demonstrações contábeis.

b.2.2 Créditos a curto prazo:

Compreendem os direitos a receber a curto prazo relacionados, principalmente, com: créditos tributários; créditos não tributários; dívida ativa; transferências concedidas; empréstimos e financiamentos concedidos; adiantamentos; e valores a compensar. Os valores são mensurados e avaliados pelo valor original, acrescido das atualizações monetárias e juros, quando aplicável. É registrado também o ajuste para perdas, com base na análise dos riscos de realização dos créditos a receber.

b.2.3 Investimentos e aplicações temporárias a curto prazo:

São as aplicações de recursos em títulos e valores mobiliários, não destinadas à negociação e que não fazem parte das atividades operacionais do município. Os valores são avaliados e mensurados pelo valor de custo e, quando aplicável, são acrescidos dos rendimentos auferidos até a data das demonstrações contábeis. Quando mensuráveis, são registrados os ajustes para perdas de tais ativos.

b.2.4 Estoques:

Compreendem as mercadorias para uso (dentre elas, os estoques reguladores do município), os produtos acabados e os em elaboração, almoxarifado e adiantamento a fornecedores. Na entrada, esses bens são avaliados pelo valor de aquisição ou produção/construção. O método para mensuração e avaliação das saídas dos estoques é o custo médio ponderado. Há, também, a possibilidade de redução de valores do estoque, mediante as contas para ajustes para perdas ou para redução ao valor de mercado, quando o valor registrado estiver superior ao valor de mercado.

b.2.5 Ajuste para perdas dos créditos tributários:

Os créditos tributários são ajustados contabilmente com base no percentual de perda real calculado sobre o saldo do estoque da dívida em 01 de janeiro de 2019, em comparação com o valor efetivamente arrecadado até o dia 31 de dezembro de 2019, o qual apresentará o percentual de efetividade de arrecadação e de perda. Desta forma, ao se identificar o percentual de perda de arrecadação é realizado lançamento em conta retificadora de ativo do montante provável de insucesso de arrecadação.

b.2.6 Imobilizado:

O imobilizado é composto pelos bens móveis e imóveis. É reconhecido inicialmente com base no valor de aquisição, construção ou produção. Após o reconhecimento inicial, ficam sujeitos à depreciação, amortização ou exaustão (quando possuírem vida útil definida), bem como à redução ao valor recuperável e à reavaliação. Os gastos posteriores à aquisição, construção ou produção são incorporados ao valor do imobilizado desde que tais gastos aumentem a vida útil do bem e sejam capazes de gerar benefícios econômicos futuros. Se os gastos não gerarem tais benefícios, eles são reconhecidos diretamente como variações patrimoniais diminutivas do período.

b.2.7 Intangível:

Os direitos que tenham por objeto bens incorpóreos, destinados à manutenção da atividade pública ou exercidos com essa finalidade, devem ser mensurados ou avaliados com base no valor de aquisição ou de produção, deduzido o saldo da respectiva conta de amortização acumulada (quando possuírem vida útil definida) e o montante acumulado de quaisquer perdas do valor que tenham sofrido ao longo de sua vida útil por redução ao valor recuperável (*impairment*). No entanto, tais práticas contábeis ainda não estão profundamente adotadas, especialmente o registro de amortização e redução ao valor recuperável do intangível.

b.2.8 Reavaliação, redução ao valor recuperável, depreciação, amortização e exaustão:

Os procedimentos para registro da reavaliação, redução a valor recuperável, depreciação, amortização e exaustão na Administração Pública Direta, suas autarquias e fundações, tem como base legal a Lei nº 4.320/64, a LC nº 101/2000, as NBCASP e o MCASP.

b.2.9 Passivo circulante e não circulante:

As obrigações do município são evidenciadas por valores conhecidos ou calculáveis, acrescidos, quando aplicável, dos correspondentes encargos das variações monetárias e cambiais ocorridas até a data das demonstrações contábeis. Os passivos circulantes e não circulantes apresentam a seguinte divisão: obrigações trabalhistas, previdenciárias e assistenciais; empréstimos e financiamentos; fornecedores e contas a pagar; obrigações fiscais; obrigações de repartições a outros entes (exclusivo no passivo circulante); provisões; e demais obrigações. Além disso, o resultado diferido consta especificamente do passivo não circulante.

b.2.10 Empréstimos e financiamentos:

Compreendem as obrigações financeiras, internas e externas, do município a título de empréstimos, bem como as aquisições financiadas efetuadas diretamente com o fornecedor. Os empréstimos são segregados em dívida mobiliária (emissão de títulos

Documento Assinado Digitalmente por: FRANCISCO BARRETO DE MENEZES LEITE, LUZIA FRANCISCA DOS SANTOS
Acesse em: <https://eetceite.pe.gov.br/epp/validaDoc.seam> Código do documento: e4734b32-7394-46c1-bca5-5ff0d88652c





REGIME PRÓPRIO DE PREVIDÊNCIA MUNICIPAL
IGAPREV – IGARASSU PREVIDÊNCIA

da dívida pública) e dívida contratual (contratos de empréstimos). Os empréstimos são avaliados observando-se os seguintes critérios: I. Dívida Pública Mobiliária Interna (DPMI): pelo valor a pagar ao final do período, incluindo os deságios, juros e encargos por competência devidos até o fechamento do exercício; II. Dívida Pública Externa (DPE): por seu saldo devedor (principal, acrescido dos juros apropriados por competência de cada obrigação).

b.2.11 Provisões:

As provisões estão segregadas em seis categorias: riscos trabalhistas; riscos fiscais; riscos cíveis; repartição de créditos tributários; provisões matemáticas; e outras. As provisões são reconhecidas quando é provável a saída de recursos no futuro e é possível estimar o seu valor com suficiente segurança. São atualizadas até a data das demonstrações contábeis pelo montante provável de perda, observadas suas naturezas e os relatórios técnicos emitidos pelas áreas responsáveis. As provisões matemáticas previdenciárias (passivo atuarial) referentes ao Regime Próprio de Previdência Social (RPPS) dos servidores civis do município, está registrada no passivo não circulante.

b.2.12 Apuração do resultado:

No modelo de contabilidade aplicada ao setor público, é possível a apuração dos seguintes resultados: I. Patrimonial; II. Orçamentário; e III. Financeiro.

A apuração do resultado patrimonial consiste no confronto das variações patrimoniais aumentativas (VPA) e das variações patrimoniais diminutivas (VPD). As VPA são reconhecidas quando for provável que benefícios econômicos fluirão para o município e quando puderem ser mensuradas confiavelmente, utilizando-se o regime de competência. As VPD são reconhecidas quando for provável que ocorrerão decréscimos nos benefícios econômicos para o município, implicando em saída de recursos ou em redução de ativos ou na assunção de passivos, seguindo o regime de competência. A apuração do resultado se dá pelo encerramento das contas de VPA e VPD, em contrapartida a uma conta de apuração. Após a apuração, o resultado é transferido para a conta de Superávit/Deficit do Exercício. O detalhamento do confronto entre VPA e VPD é apresentado na Demonstração das Variações Patrimoniais.

O regime orçamentário do município segue o descrito no art. 35 da Lei nº 4.320/64. Desse modo, o resultado orçamentário representa o confronto entre as receitas orçamentárias arrecadadas e as despesas orçamentárias empenhadas. O superávit/déficit é apresentado diretamente no Balanço Orçamentário.

O resultado financeiro representa o confronto entre ingressos e dispêndios, orçamentários e extraorçamentários, que ocorreram durante o exercício e alteraram as disponibilidades do município. No Balanço Financeiro, é possível realizar a apuração do resultado financeiro. Em função das particularidades do município, pela observância do princípio de caixa único, é possível, também, verificar o resultado financeiro na Demonstração dos Fluxos de Caixa, pela geração líquida de caixa e equivalentes de caixa.

b.3. Novas normas e políticas contábeis alteradas:

Não houve mudanças nas políticas contábeis que impliquem em alterações significativas nos demonstrativos decorrentes de normas de contabilidade ou que tenham por objetivo tornar a informação confiável e relevante sobre os efeitos das transações ou outros eventos ou condições acerca da posição orçamentária, patrimonial, do resultado patrimonial ou dos fluxos de caixa.

b.4. Julgamentos pela aplicação das políticas contábeis:

a) Classificação de ativos: Não houve mais de uma base de mensuração de classes de ativos similares.

b) Constituição de provisões: Foi constituído provisões matemáticas previdenciárias a longo prazo correspondente aos Planos Financeiro e Previdenciário.

c) Transferência de riscos e benefícios significativos sobre a propriedade de ativos para outras entidades: Não houve transferência de propriedade de ativos para outras entidades.

b.5. Informações relevantes pela aplicação das políticas contábeis:

O Instituto de Previdência Própria de Igarassu – IGAPREV com o objetivo de equacionamento do déficit financeiro e atuarial do seu Regime Próprio de Previdência Social – RPPS, em consonância com os artigos 20 a 22 da Portaria MPS nº 403/2008 possui segregação de massa dos seus segurados, conforme Lei nº 3.815 de 03 de julho de 2013.

As Demonstrações Contábeis estão apresentando individualmente as informações do Plano Financeiro e Plano Previdenciário.

c) INFORMAÇÕES DE SUPORTE E DETALHAMENTO DE ITENS APRESENTADOS NAS DEMONSTRAÇÕES CONTÁBEIS:

c.1. Referências cruzadas e notas explicativas:

A seguir serão apresentadas de forma sistemática as referências cruzadas com o título “Nota” seguida do respectivo número, baseadas em grupos de contas ou informações do demonstrativo contábil facilitando a interpretação dos usuários.





**REGIME PRÓPRIO DE PREVIDÊNCIA MUNICIPAL
IGAPREV – IGARASSU PREVIDÊNCIA**

**Anexo 15 – Demonstração das Variações Patrimoniais da Lei Federal nº 4.320/64 em 31/12/2019
(REFERÊNCIAS CRUZADAS E NOTAS)**

Nota 1) VARIAÇÕES PATRIMONIAIS AUMENTATIVAS

- **PLANO FINANCEIRO:** As variações patrimoniais aumentativas do exercício de 2019 totalizaram R\$ 31.844.001,47. Redução de R\$ 172.370.579,62 quando comparado com o exercício de 2018 totalizaram R\$ 204.214.581,09.
- **PLANO PREVIDENCIÁRIO:** As variações patrimoniais aumentativas do exercício de 2019 totalizaram R\$ 2.030.828,00. Aumento de R\$ 692.849,74 quando comparado com o exercício de 2018 R\$ 1.337.978,26.

Nota 2) VARIAÇÕES PATRIMONIAIS DIMINUTIVAS

- **PLANO FINANCEIRO:** As variações patrimoniais diminutivas do exercício de 2019 totalizaram R\$ 28.512.201,23. Redução de R\$ 183.809.046,71 quando comparado com o exercício de 2018 R\$ 212.321.247,94.
- **PLANO PREVIDENCIÁRIO:** As variações patrimoniais diminutivas do exercício de 2019 totalizaram R\$ 1.188.920,17. Aumento de R\$ 246.211,48 quando comparado com o exercício de 2018 R\$ 942.708,69.

Nota 3) RESULTADO PATRIMONIAL NO PERÍODO

- **PLANO FINANCEIRO:** O resultado patrimonial do exercício de 2019 foi de R\$ 3.331.800,24. Exercício de 2018 R\$ - 8.106.666,85.
- **PLANO PREVIDENCIÁRIO:** O resultado patrimonial do exercício de 2019 foi de R\$ 841.907,83. Exercício de 2018 R\$ 395.269,57.

d) OUTRAS INFORMAÇÕES RELEVANTES:

d.1.Passivos contingentes e compromissos contratuais não reconhecidos:

Não houve registro e execução de passivos contingentes dos previstos na Lei de Diretrizes Orçamentárias.

d.2.Reconhecimento de inconformidades que podem afetar a compreensão do usuário sobre o desempenho e o direcionamento das operações da entidade no futuro:

Não há eventos que possam afetar a compreensão do usuário quanto ao desempenho futura das operações da entidade.

d.3.Ajustes decorrentes da omissão e erros de registros:

Não foram feitos ajustes significativos decorrentes da omissão e erros de registro para este exercício.

e) SALDOS SIGNIFICATIVOS DE CAIXA E EQUIVALENTE DE CAIXA MANTIDOS, MAS QUE NÃO ESTEJAM DISPONÍVEIS PARA USO IMEDIATO POR RESTRIÇÕES LEGAIS OU CONTROLE CAMBIAL:

Não existem saldos significativos de caixa e equivalentes de caixa que não estejam disponíveis para uso imediato por restrições legais ou controle cambial.

f) INFORMAÇÕES RELEVANTES SOBRE TRANSAÇÕES DE INVESTIMENTOS E FINANCIAMENTOS QUE NÃO ENVOLVEM O USO DE CAIXA:

Não houve transação de investimentos e financiamentos que não envolveu o uso do caixa.

g) INFORMAÇÕES ADICIONAIS EXIGIDAS PELO ANEXO X E XIII DA RESOLUÇÃO TCE-PE Nº 048/2018 E PELO ÍNDICE DE CONSISTÊNCIA E CONVERGÊNCIA CONTÁBIL (ICC) DO TCE-PE:

g.1.Estrutura e Apresentação das Demonstrações Contábeis:

Esta demonstração contábil atende as exigências do Índice de Consistência Contábil (ICC) do TCE-PE, apresentando as variações patrimoniais aumentativas (VPAS): Impostos, Taxas e Contribuições de Melhoria; Contribuições; Exploração e Venda de Bens, Serviços e Direitos; Variações Patrimoniais Aumentativas Financeiras, Transferências e Delegações Recebidas, Valores e Ganhos com Ativos e Desincorporação de Passivos; Outras Variações Patrimoniais Aumentativas. Quanto as variações patrimoniais diminutivas (VPDS) o demonstrativo evidencia: Pessoal e Encargos; Benefícios Previdenciários e Assistenciais; Uso de Bens, Serviços e Consumo de Capital Fixo; Variações Patrimoniais Diminutivas Financeiras; Transferências e Delegações Concedidas; Desvalorização e Perdas de Ativos e Incorporação de Passivos; Tributárias; Outras Variações Patrimoniais Diminutivas. O demonstrativo apresenta o resultado econômico do exercício, além de apresentar em





**REGIME PRÓPRIO DE PREVIDÊNCIA MUNICIPAL
IGAPREV – IGARASSU PREVIDÊNCIA**

Documento Assinado Digitalmente por: FRANCISCO BARRETO DE MENEZES LEITE, LUIZIA FRANCISCA DOS SANTOS
Acesse em: <https://e1ce1ce.pe.gov.br/epp/validaDoc.seam> Código do documento: e4734b32-7394-46c1-bea5-5ff0d88652c

coluna separada os valores do exercício anterior permitindo a comparação de valores. Por fim, o demonstrativo apresenta consistência entre as contas filhas e mães dos grupos de contas.
g.2.Redução ao valor recuperável do ativo imobilizado: Não houveram ativos com interrupção de geração de caixa, bem como não foram evidenciados ativos que sofreram o teste de impairment.
g.3.Baixas de investimentos: Não houve registro de baixas de investimentos.
g.4.Montante de recebíveis reconhecidos em relação a Receita sem contraprestação: Não houve registro de receita sem contraprestação durante o exercício de 2019.
g.5.Origem e Destino dos Recursos Provenientes da Alienação de Ativos (Art. 50, inciso VI da LRF): Não houve alienação de ativos durante o exercício de 2019.

h) PLANO DE IMPLANTAÇÃO DOS PROCEDIMENTOS CONTÁBEIS PATRIMONIAIS (PIPCP) CONFORME PORTARIA STN Nº 548/2015:

h.1. Demonstrativo de implantação das novas regras contábeis aplicadas ao setor público:				
PROCEDIMENTOS CONTÁBEIS ORÇAMENTÁRIOS – PARTE I DO MCASP				
Ação	Adoção de Procedimentos Contábeis Orçamentários			
Subação	Produto	Responsável	Prazo Final	Situação Atual
1	Registros contábeis conforme MCASP.	Contador	31/12/2017	Concluída
PROCEDIMENTOS CONTÁBEIS PATRIMONIAIS – PARTE II DO MCASP				
Ação	1. Reconhecimento, mensuração e evidenciação dos demais créditos a receber, bem como dos respectivos encargos, multas e ajustes para perdas.			
Subação	Produto	Responsável	Prazo Final	Situação Atual
	Registros contábeis conforme MCASP.	Contador	01/01/2021	Concluída
Ação	2. Reconhecimento, mensuração e evidenciação dos créditos previdenciários, bem como dos respectivos encargos, multas e ajustes para perdas.			
Subação	Produto	Responsável	Prazo Final	Situação Atual
	Registros contábeis conforme MCASP.	Contador	01/01/2021	Concluída
Ação	3. Reconhecimento, mensuração e evidenciação das obrigações e provisões por competência.			
Subação	Produto	Responsável	Prazo Final	Situação Atual
	Registros contábeis conforme MCASP.	Contador	Imediato	Concluída
Ação	4. Evidenciação de ativos e passivos contingentes em contas de controle e em notas explicativas.			
Subação	Produto	Responsável	Prazo Final	Situação Atual
	Registros contábeis conforme MCASP.	Contador	01/01/2021	Em andamento
Ação	5. Reconhecimento, mensuração e evidenciação dos bens móveis e imóveis; respectiva depreciação ou exaustão; reavaliação e redução ao valor recuperável.			
Subação	Produto	Responsável	Prazo Final	Situação Atual
	Registros contábeis conforme MCASP.	Contador	01/01/2023	Em andamento
Ação	6. Reconhecimento, mensuração e evidenciação das obrigações por competência decorrentes de benefícios a empregados (ex.: 13º salário, férias, etc).			
Subação	Produto	Responsável	Prazo Final	Situação Atual
	Registros contábeis conforme MCASP.	Contador	31/12/2019	Em andamento
Ação	7. Reconhecimento, mensuração e provisão atuarial do regime próprio de previdência dos servidores públicos civis e militares.			
Subação	Produto	Responsável	Prazo Final	Situação Atual
	Registros contábeis	Contador	Imediato	Concluído





**REGIME PRÓPRIO DE PREVIDÊNCIA MUNICIPAL
IGAPREV – IGARASSU PREVIDÊNCIA**

Documento Assinado Digitalmente por: FRANCISCO BARRETO DE MENEZES LEITE, LUZIA FRANCISCA DOS SANTOS
Acesse em: <https://efceite.pe.gov.br/epp/validaDoc.seam> Código do documento: e4734b32-7394-46c1-bea5-5ff0d88652c

	conforme MCASP.			
Ação	8. Reconhecimento, mensuração e evidenciação das obrigações com fornecedores por competência.			
Subação	Produto	Responsável	Prazo Final	Situação Atual
	Registros contábeis conforme MCASP.	Contador	01/01/2016	Concluído
Ação	9. Reconhecimento, mensuração e evidenciação das demais obrigações por competência.			
Subação	Produto	Responsável	Prazo Final	Situação Atual
	Registros contábeis conforme MCASP.	Contador	A ser definido em ato normativo específico da STN.	Concluído
Ação	10. Reconhecimento, mensuração e evidenciação de softwares, marcas, patentes, licenças e congêneres, classificados como intangível e eventuais amortizações, reavaliações e redução ao valor recuperável.			
Subação	Produto	Responsável	Prazo Final	Situação Atual
	Registros contábeis conforme MCASP.	Contador	01/01/2021	Em andamento

PROCEDIMENTOS CONTÁBEIS ESPECÍFICOS – PARTE III DO MCASP				
Ação	Registro de Procedimentos Contábeis Específicos – REGIME PRÓPRIO DE PREVIDÊNCIA.			
Subação	Produto	Responsável	Prazo Final	Situação Atual
1	Registros contábeis conforme MCASP.	Contador	Imediato	Concluída

PLANO DE CONTAS APLICADO AO SETOR PÚBLICO – PARTE IV DO MCASP				
Ação	Adoção de Procedimentos Contábeis Orçamentários			
Subação	Produto	Responsável	Prazo Final	Situação Atual
1	Evidenciação das demonstrações contábeis com a “Nova” estrutura do MCASP.	Contador	Imediato	Concluída

DEMONSTRAÇÕES CONTÁBEIS APLICADAS AO SETOR PÚBLICO – PARTE V DO MCASP				
Ação	Adoção de Procedimentos Contábeis Orçamentários			
Subação	Produto	Responsável	Prazo Final	Situação Atual
1	Evidenciação das demonstrações contábeis com a “Nova” estrutura do MCASP.	Contador	Imediato	Concluída

Os procedimentos contábeis orçamentários estão sendo realizados pelo RPPS conforme Parte I do Manual de Contabilidade Aplicado ao Setor Público (MCASP) da Secretaria do Tesouro Nacional (STN).

**FRANCISCO
BARRETO DE
MENEZES
LEITE:09576703468**

Assinado de forma digital por
FRANCISCO BARRETO DE
MENEZES LEITE:09576703468
Dados: 2020.04.02 13:46:07
-03'00'

**LUZIA FRANCISCA
DOS
SANTOS:5023435849
1**

Assinado de forma digital
por LUZIA FRANCISCA DOS
SANTOS:50234358491
Dados: 2020.04.02 16:55:08
-03'00'

FRANCISCO BARRETO DE MENEZES LEITE
Gerente de Previdência

LUZIA FRANCISCA DOS SANTOS
Contadora
CRC-PE Nº 013.156/O-9





INSTITUTO DE PREVIDÊNCIA DOS SERVIDORES DE IGARASSU - IGAPREV
DEMONSTRAÇÃO DOS FLUXOS DE CAIXA
PLANO FINANCEIRO

Exercício: 2019

	Nota	Exercício Atual	Exercício Anterior
FLUXOS DE CAIXA DAS ATIVIDADES OPERACIONAIS			
Ingressos	1	16.428.366,48	13.971.526,95
Receitas derivadas e originárias		14.215.468,21	13.689.895,51
Transferências correntes recebidas		38.184,36	-
Outros ingressos operacionais		2.174.713,91	281.631,44
Desembolsos	2	28.494.987,40	25.043.055,65
Pessoal e demais despesas		28.469.824,42	25.009.559,19
Juros e encargos da dívida		-	-
Transferências concedidas		-	26.888,55
Outros desembolsos operacionais		25.162,98	6.607,91
Fluxo de caixa líquido das atividades operacionais (I)	3	12.066.620,92	11.071.528,70
FLUXOS DE CAIXA DAS ATIVIDADES DE INVESTIMENTO			
Ingressos	4	8.743.266,51	-
Alienação de bens		-	-
Amortização de empréstimos e financiamentos concedidos		-	-
Outros ingressos de investimentos		8.743.266,51	-
Desembolsos	5	69.055,17	8.416,51
Aquisição de ativo não circulante		65.867,28	-
Concessão de empréstimos e financiamentos		-	-
Outros desembolsos de investimentos		3.187,89	8.416,51
Fluxo de caixa líquido das atividades de investimento (II)	6	8.674.211,34	8.416,51
FLUXOS DE CAIXA DAS ATIVIDADES DE FINANCIAMENTO			
Ingressos	7	-	1.493.611,02
Operações de crédito		-	-
Integralização do capital social de empresas dependentes		-	-
Transferências de capital recebidas		-	-
Outros ingressos de financiamentos		-	1.493.611,02
Desembolsos	8	553,95	583,86
Amortização /Refinanciamento da dívida		-	-
Outros desembolsos de financiamentos		553,95	583,86
Fluxo de caixa líquido das atividades de financiamento (III)	9	553,95	1.493.027,16
GERAÇÃO LÍQUIDA DE CAIXA E EQUIVALENTE DE CAIXA (I+II+III)	10	3.392.963,53	9.586.918,05
Caixa e Equivalentes de caixa inicial		40.420.970,72	50.007.888,77
Caixa e Equivalente de caixa final		37.028.007,19	40.420.970,72

FRANCISCO BARRETO DE MENEZES LEITE:09576703468
Assinado de forma digital por FRANCISCO BARRETO DE MENEZES LEITE:09576703468
Dados: 2020.04.02 14:07:01 -03'00'

Francisco Barreto de Menezes Leite
Gestor Previdenciário

LUZIA FRANCISCA DOS SANTOS:50234358491
Assinado de forma digital por LUZIA FRANCISCA DOS SANTOS:50234358491
Dados: 2020.04.02 17:00:31 -03'00'

Luzia Francisca dos Santos
Contadora
CRC-PE 013156/O-9



INSTITUTO DE PREVIDÊNCIA DOS SERVIDORES DE IGARASSU - IGAPREV
DEMONSTRAÇÃO DOS FLUXOS DE CAIXA
PLANO PREVIDENCIÁRIO

Exercício: 2019

	Nota	Exercício Atual	Exercício Anterior
FLUXOS DE CAIXA DAS ATIVIDADES OPERACIONAIS			
Ingressos	1	1.126.937,55	812.929,64
Receitas derivadas e originárias		1.126.937,55	786.041,09
Transferências correntes recebidas		-	26.888,55
Outros ingressos operacionais		-	-
Desembolsos	2	38.184,36	600,00
Pessoal e demais despesas		-	-
Juros e encargos da dívida		-	-
Transferências concedidas		38.184,36	600,00
Outros desembolsos operacionais		-	-
Fluxo de caixa líquido das atividades operacionais (I)	3	1.088.753,19	812.329,64
FLUXOS DE CAIXA DAS ATIVIDADES DE INVESTIMENTO			
Ingressos	4	-	-
Alienação de bens		-	-
Amortização de empréstimos e financiamentos concedidos		-	-
Outros ingressos de investimentos		-	-
Desembolsos	5	-	-
Aquisição de ativo não circulante		-	-
Concessão de empréstimos e financiamentos		-	-
Outros desembolsos de investimentos		-	-
Fluxo de caixa líquido das atividades de investimento (II)	6	-	-
FLUXOS DE CAIXA DAS ATIVIDADES DE FINANCIAMENTO			
Ingressos	7	880.211,63	287.253,67
Operações de crédito		-	-
Integralização do capital social de empresas dependentes		-	-
Transferências de capital recebidas		-	-
Outros ingressos de financiamentos		880.211,63	287.253,67
Desembolsos	8	-	-
Amortização /Refinanciamento da dívida		-	-
Outros desembolsos de financiamentos		-	-
Fluxo de caixa líquido das atividades de financiamento (III)	9	880.211,63	287.253,67
GERAÇÃO LÍQUIDA DE CAIXA E EQUIVALENTE DE CAIXA (I+II+III)	10	1.968.964,82	1.099.583,31
Caixa e Equivalentes de caixa inicial		3.499.591,59	2.400.008,28
Caixa e Equivalente de caixa final		5.468.556,41	3.499.591,59

FRANCISCO BARRETO DE MENEZES LEITE:09576703468
Assinado de forma digital por FRANCISCO BARRETO DE MENEZES LEITE:09576703468
Dados: 2020.04.02 14:08:09 -03'00'

Francisco Barreto de Menezes Leite
Gestor Previdenciário

LUZIA FRANCISCA DOS SANTOS:5023435849
Assinado de forma digital por LUZIA FRANCISCA DOS SANTOS:5023435849
Dados: 2020.04.02 17:01:12 -03'00'

Luzia Francisca dos Santos
Contadora
CRC-PE 013156/O-9



REGIME PRÓPRIO DE PREVIDÊNCIA MUNICIPAL
IGAPREV – IGARASSU PREVIDÊNCIA

NOTAS EXPLICATIVAS DAS DEMONSTRAÇÕES CONTÁBEIS
(ANEXO 18 – FLUXO DE CAIXA DA LEI Nº 4.320/64 - MCASP)

a) INFORMAÇÕES GERAIS:

Nome do órgão ou entidade: IGAPREV – IGARASSU PREVIDÊNCIA
Natureza jurídica (conforme código da RFB): 118-0 – ÓRGÃO PÚBLICO AUTÔNOMO MUNICIPAL
CNPJ: 06.234.755/0001-37
Domicílio do órgão ou entidade: RUA DANTAS BARRETO, nº 16 – Bairro: CENTRO – Cidade: IGARASSU – Pernambuco – CEP: 53.610-050.
Natureza das operações e principais atividades do órgão ou entidade: O Instituto de Previdência Própria Municipal de Igarassu concebido quanto a natureza jurídica perante a Receita Federal do Brasil através do código 118-0 “Órgão Público Autônomo Municipal”. Tem como atividade principal a concessão de aposentadorias, pensões e benefícios assistenciais aos servidores públicos municipais ocupantes de cargo de provimento efetivo, bem como a gestão e aplicação e supervisão dos recursos necessários para o equilíbrio do RPPS e garantidores dos benefícios a serem concedidos. A natureza de suas operações deriva da arrecadação das contribuições previdenciárias patronais e dos servidores vinculados ao Regime, além dos rendimentos dos recursos aplicados.
Declaração de conformidade com a legislação e com as normas de contabilidade aplicáveis: Este balanço contábil foi elaborado de acordo com a estrutura definida na Lei Federal nº 4.320/64, atualizado pela Portaria STN nº 840/2016 que estabeleceu o Manual de Contabilidade Aplicada ao Setor Público (MCASP) 7ª Edição. Os registros contábeis estão aderentes as regras estabelecidas nas Normas Brasileiras de Contabilidade Aplicadas ao Setor Público (NBCASP) do Conselho Federal de Contabilidade (CFC), com destaque para a NBC TSP Estrutura Conceitual e NBC TSP 16.6 RI. As situações contábeis não previstas na legislação e nas normas de contabilidade foram tratadas segundo as regras do <i>International Federation of Accountants (IFAC)</i> através das <i>International Public Sector Accounting Standards (IPSAS)</i> das quais destacamos a de número 9, 12, 16, 17, 19, 21, 23, 26, 31 e 32. Quanto aos aspectos de escrituração e consolidação das contas este demonstrativo atende as exigências contidas no art. 50 da Lei de Responsabilidade Fiscal (LRF).
Dados do gestor: Nome: FRANCISCO BARRETO DE MENEZES LEITE. Cargo: GERENTE DE PREVIDÊNCIA.
Dados do contador (a) responsável pelos aspectos formais das demonstrações contábeis, inclusive as notas explicativas: Nome: LUZIA FRANCISCA DOS SANTOS. CRC-PE nº 013.156/O-9. E-mail: luzia1966@hotmail.com.
Dados do Controlador Geral do Município: Nome: MIGUEL GOMES DA SILVA NETO. Portaria nº: 006/2020. E-mail: mgomes2164@hotmail.com
Nome do Software de Contabilidade utilizado no Instituto de Previdência Própria: GESTOR.NET – CONTAS PÚBLICAS. IP TECNOLOGIA

b) RESUMO DAS POLÍTICAS CONTÁBEIS SIGNIFICATIVAS:

b.1. Resumo das políticas contábeis significativas: Os registros dos fatos que deram suporte a elaboração desta demonstração, seguiram os princípios contábeis da entidade, continuidade, oportunidade, registro pelo valor original, competência e prudência, explícitos e implícitos nas Normas Brasileiras de Contabilidade Aplicadas ao Setor Público (NBCASP). Os lançamentos nos sistemas orçamentário, financeiro e patrimonial foram realizados pelo método das partidas dobradas em atendimento ao art. 86 da Lei Federal nº 4.320/64. A estrutura das demonstrações contábeis obedeceram as regras estabelecidas na parte V do MCASP 7ª Edição da Secretaria do Tesouro Nacional (STN), bem como da NBC TSP 16.6.
b.2. Bases de mensuração utilizadas: O Demonstrativo do Fluxo de Caixa foi elaborado sobre o regime de caixa em atendimento as NBCASP. Para tanto, a execução orçamentária e fiscal dos atos e fatos contábeis se baseou nas políticas de registros patrimoniais dos grupos descritos a seguir:
b.2.1 O caixa e equivalente de caixa: Incluem dinheiro, demais valores depositados em instituições bancárias e aplicações de liquidez imediata. Os valores são mensurados e avaliados pelo valor de custo, e quando estes recursos são aplicados, são acrescidos os rendimentos auferidos





REGIME PRÓPRIO DE PREVIDÊNCIA MUNICIPAL
IGAPREV – IGARASSU PREVIDÊNCIA

até a data das demonstrações contábeis.

b.2.2 Créditos a curto prazo:

Compreendem os direitos a receber a curto prazo relacionados, principalmente, com: créditos tributários; créditos não tributários; dívida ativa; transferências concedidas; empréstimos e financiamentos concedidos; adiantamentos; e valores a compensar. Os valores são mensurados e avaliados pelo valor original, acrescido das atualizações monetárias e juros, quando aplicável. É registrado também o ajuste para perdas, com base na análise dos riscos de realização dos créditos a receber.

b.2.3 Investimentos e aplicações temporárias a curto prazo:

São as aplicações de recursos em títulos e valores mobiliários, não destinadas à negociação e que não fazem parte das atividades operacionais do município. Os valores são avaliados e mensurados pelo valor de custo e, quando aplicável, são acrescidos dos rendimentos auferidos até a data das demonstrações contábeis. Quando mensuráveis, são registrados os ajustes para perdas de tais ativos.

b.2.4 Estoques:

Compreendem as mercadorias para uso (dentre elas, os estoques reguladores do município), os produtos acabados e os em elaboração, almoxarifado e adiantamento a fornecedores. Na entrada, esses bens são avaliados pelo valor de aquisição ou produção/construção. O método para mensuração e avaliação das saídas dos estoques é o custo médio ponderado. Há, também, a possibilidade de redução de valores do estoque, mediante as contas para ajustes para perdas ou para redução ao valor de mercado, quando o valor registrado estiver superior ao valor de mercado.

b.2.5 Ajuste para perdas dos créditos tributários:

Os créditos tributários são ajustados contabilmente com base no percentual de perda real calculado sobre o saldo do estoque da dívida em 01 de janeiro de 2018, em comparação com o valor efetivamente arrecadado até o dia 31 de dezembro de 2018, o qual apresentará o percentual de efetividade de arrecadação e de perda. Desta forma, ao se identificar o percentual de perda de arrecadação é realizado lançamento em conta retificadora de ativo do montante provável de insucesso de arrecadação.

b.2.6 Imobilizado:

O imobilizado é composto pelos bens móveis e imóveis. É reconhecido inicialmente com base no valor de aquisição, construção ou produção. Após o reconhecimento inicial, ficam sujeitos à depreciação, amortização ou exaustão (quando possuírem vida útil definida), bem como à redução ao valor recuperável e à reavaliação. Os gastos posteriores à aquisição, construção ou produção são incorporados ao valor do imobilizado desde que tais gastos aumentem a vida útil do bem e sejam capazes de gerar benefícios econômicos futuros. Se os gastos não gerarem tais benefícios, eles são reconhecidos diretamente como variações patrimoniais diminutivas do período.

b.2.7 Intangível:

Os direitos que tenham por objeto bens incorpóreos, destinados à manutenção da atividade pública ou exercidos com essa finalidade, devem ser mensurados ou avaliados com base no valor de aquisição ou de produção, deduzido o saldo da respectiva conta de amortização acumulada (quando possuírem vida útil definida) e o montante acumulado de quaisquer perdas do valor que tenham sofrido ao longo de sua vida útil por redução ao valor recuperável (*impairment*). No entanto, tais práticas contábeis ainda não estão profundamente adotadas, especialmente o registro de amortização e redução ao valor recuperável do intangível.

b.2.8 Reavaliação, redução ao valor recuperável, depreciação, amortização e exaustão:

Os procedimentos para registro da reavaliação, redução a valor recuperável, depreciação, amortização e exaustão na Administração Pública Direta, suas autarquias e fundações, tem como base legal a Lei nº 4.320/64, a LC nº 101/2000, as NBCASP e o MCASP.

b.2.9 Passivo circulante e não circulante:

As obrigações do município são evidenciadas por valores conhecidos ou calculáveis, acrescidos, quando aplicável, dos correspondentes encargos das variações monetárias e cambiais ocorridas até a data das demonstrações contábeis. Os passivos circulantes e não circulantes apresentam a seguinte divisão: obrigações trabalhistas, previdenciárias e assistenciais; empréstimos e financiamentos; fornecedores e contas a pagar; obrigações fiscais; obrigações de repartições a outros entes (exclusivo no passivo circulante); provisões; e demais obrigações. Além disso, o resultado diferido consta especificamente do passivo não circulante.

b.2.10 Empréstimos e financiamentos:

Compreendem as obrigações financeiras, internas e externas, do município a título de empréstimos, bem como as aquisições



REGIME PRÓPRIO DE PREVIDÊNCIA MUNICIPAL
IGAPREV – IGARASSU PREVIDÊNCIA

financiadas efetuadas diretamente com o fornecedor. Os empréstimos são segregados em dívida mobiliária (emissão de títulos da dívida pública) e dívida contratual (contratos de empréstimos). Os empréstimos são avaliados observando-se os seguintes critérios: I. Dívida Pública Mobiliária Interna (DPMI): pelo valor a pagar ao final do período, incluindo os deságios, juros e encargos por competência devidos até o fechamento do exercício; II. Dívida Pública Externa (DPE): por seu saldo devedor (principal, acrescido dos juros apropriados por competência de cada obrigação).

b.2.11 Provisões:

As provisões estão segregadas em seis categorias: riscos trabalhistas; riscos fiscais; riscos cíveis; repartição de créditos tributários; provisões matemáticas; e outras. As provisões são reconhecidas quando é provável a saída de recursos no futuro e é possível estimar o seu valor com suficiente segurança. São atualizadas até a data das demonstrações contábeis pelo montante provável de perda, observadas suas naturezas e os relatórios técnicos emitidos pelas áreas responsáveis. As provisões matemáticas previdenciárias (passivo atuarial) referentes ao Regime Próprio de Previdência Social (RPPS) dos servidores civis do município, está registrada no passivo não circulante.

b.2.12 Apuração do resultado:

No modelo de contabilidade aplicada ao setor público, é possível a apuração dos seguintes resultados: I. Patrimonial; II. Orçamentário; e III. Financeiro.

A apuração do resultado patrimonial consiste no confronto das variações patrimoniais aumentativas (VPA) e das variações patrimoniais diminutivas (VPD). As VPA são reconhecidas quando for provável que benefícios econômicos fluirão para o município e quando puderem ser mensuradas confiavelmente, utilizando-se o regime de competência. As VPD são reconhecidas quando for provável que ocorrerão decréscimos nos benefícios econômicos para o município, implicando em saída de recursos ou em redução de ativos ou na assunção de passivos, seguindo o regime de competência. A apuração do resultado se dá pelo encerramento das contas de VPA e VPD, em contrapartida a uma conta de apuração. Após a apuração, o resultado é transferido para a conta de Superávit/Deficit do Exercício. O detalhamento do confronto entre VPA e VPD é apresentado na Demonstração das Variações Patrimoniais.

O regime orçamentário do município segue o descrito no art. 35 da Lei nº 4.320/64. Desse modo, o resultado orçamentário representa o confronto entre as receitas orçamentárias arrecadadas e as despesas orçamentárias empenhadas. O superávit/déficit é apresentado diretamente no Balanço Orçamentário.

O resultado financeiro representa o confronto entre ingressos e dispêndios, orçamentários e extraorçamentários, que ocorreram durante o exercício e alteraram as disponibilidades do município. No Balanço Financeiro, é possível realizar a apuração do resultado financeiro. Em função das particularidades do município, pela observância do princípio de caixa único, é possível, também, verificar o resultado financeiro na Demonstração dos Fluxos de Caixa, pela geração líquida de caixa e equivalentes de caixa.

b.3. Novas normas e políticas contábeis alteradas:

Não houve mudanças nas políticas contábeis que impliquem em alterações significativas nos demonstrativos decorrentes de normas de contabilidade ou que tenham por objetivo tornar a informação confiável e relevante sobre os efeitos das transações ou outros eventos ou condições acerca da posição orçamentária, patrimonial, do resultado patrimonial ou dos fluxos de caixa.

b.4. Julgamentos pela aplicação das políticas contábeis:

Não há julgamentos pela aplicação das políticas contábeis significativas quanto ao Fluxo de Caixa.

b.5. Informações relevantes pela aplicação das políticas contábeis:

O Instituto de Previdência Própria de Igarassu – IGAPREV com o objetivo de equacionamento do déficit financeiro e atuarial do seu Regime Próprio de Previdência Social – RPPS, em consonância com os artigos 20 a 22 da Portaria MPS nº 403/2008 possui segregação de massa dos seus segurados, conforme Lei nº 3.815 de 03 de julho de 2013.

As Demonstrações Contábeis estão apresentando individualmente as informações do Plano Financeiro e Plano Previdenciário.

c) INFORMAÇÕES DE SUPORTE E DETALHAMENTO DE ITENS APRESENTADOS NAS DEMONSTRAÇÕES CONTÁBEIS:

c.1. Referências cruzadas e notas explicativas:

A seguir será apresentada de forma sistemática as referências cruzadas com o título “Nota” seguida do respectivo número, baseadas em grupos de contas ou informações do demonstrativo contábil facilitando a interpretação dos usuários.





REGIME PRÓPRIO DE PREVIDÊNCIA MUNICIPAL
IGAPREV – IGARASSU PREVIDÊNCIA

Anexo 18 – Demonstrativo do Fluxo de Caixa da Lei Federal nº 4.320/64 em 31/12/2019
(REFERÊNCIAS CRUZADAS E NOTAS)

Nota 1) INGRESSOS (FLUXO DE CAIXAS DAS ATIVIDADES OPERACIONAIS)

- **PLANO FINANCEIRO:** O valor dos ingressos decorrentes das atividades operacionais fora de R\$ 16.428.366,48. Aumento de R\$ 2.456.839,53, quando comparados ao exercício de 2018 que foi de R\$ 13.971.526,95.
- **PLANO PREVIDENCIÁRIO:** O valor dos ingressos decorrentes das atividades operacionais fora de R\$ 1.126.937,55. Aumento de R\$ 314.007,91, quando comparados ao exercício de 2018 que foi de R\$ 812.929,64.

Nota 2) DESEMBOLSOS (FLUXO DE CAIXAS DAS ATIVIDADES OPERACIONAIS)

- **PLANO FINANCEIRO:** O valor dos desembolsos decorrentes das atividades operacionais fora de R\$ 28.494.987,40. Aumento de R\$ 3.451.931,75, quando comparados ao exercício de 2018 que foi de R\$ 25.043.055,65.
- **PLANO PREVIDENCIÁRIO:** O valor dos desembolsos decorrentes das atividades operacionais fora de R\$ 38.184,36. Aumento de R\$ 37.584,36, quando comparados ao exercício de 2018 que foi de R\$ 600,00.

Nota 3) FLUXO DE CAIXAS LÍQUIDO DAS ATIVIDADES OPERACIONAIS

- **PLANO FINANCEIRO:** O fluxo de caixa líquido obtido através da comparação dos ingressos menos os desembolsos do exercício de 2019 foi de R\$ - 12.066.620,92.
- **PLANO PREVIDENCIÁRIO:** O fluxo de caixa líquido obtido através da comparação dos ingressos menos os desembolsos do exercício de 2019 foi de R\$ 1.088.753,19.

Nota 4) INGRESSOS (FLUXO DE CAIXAS DAS ATIVIDADES DE INVESTIMENTO)

- **PLANO FINANCEIRO:** O valor dos ingressos decorrentes das atividades de investimentos fora de R\$ 8.743.266,51. Aumento de R\$ 8.743.266,51, quando comparados ao exercício de 2018 que foi de R\$ 0,00.
- **PLANO PREVIDENCIÁRIO:** Não houve valor de ingressos decorrentes das atividades de Investimento em 2019

Nota 5) DESEMBOLSOS (FLUXO DE CAIXAS DAS ATIVIDADES DE INVESTIMENTO)

- **PLANO FINANCEIRO:** O valor dos desembolsos decorrentes das atividades de Investimento fora de R\$ 69.055,17. Aumento de R\$ 60.638,66, quando comparados ao exercício de 2018 que foi de R\$ 8.416,51.
- **PLANO PREVIDENCIÁRIO:** Não houve desembolso no Plano Previdenciário.

Nota 6) FLUXO DE CAIXAS LÍQUIDO DAS ATIVIDADES DE INVESTIMENTO

- **PLANO FINANCEIRO:** O fluxo de caixa líquido obtido através da comparação dos ingressos menos os desembolsos do exercício de 2019 foi de R\$ 8.674.211,34.
- **PLANO PREVIDENCIÁRIO:** O fluxo de caixa líquido obtido através da comparação dos ingressos menos os desembolsos do exercício de 2019 foi de R\$ 0,00.

Nota 7) INGRESSOS (FLUXO DE CAIXAS DAS ATIVIDADES DE FINANCIAMENTO)

- **PLANO FINANCEIRO:** O valor dos ingressos decorrentes das atividades de financiamento fora de R\$ 0,00. Redução de R\$ 1.493.611,02, quando comparados ao exercício de 2018 que foi de R\$ 1.493.611,02.
- **PLANO PREVIDENCIÁRIO:** O valor dos ingressos decorrentes das atividades de financiamento fora de R\$ 880.211,63. Aumento de R\$ 592.957,96, quando comparados ao exercício de 2018 que foi de R\$ 287.253,67.

Nota 8) DESEMBOLSOS (FLUXO DE CAIXAS DAS ATIVIDADES DE FINANCIAMENTO)

- **PLANO FINANCEIRO:** O valor dos desembolsos decorrentes das atividades de financiamento fora de R\$ 553,95.





REGIME PRÓPRIO DE PREVIDÊNCIA MUNICIPAL
IGAPREV – IGARASSU PREVIDÊNCIA

- Redução de R\$ 29,91, quando comparados ao exercício de 2018 que foi de R\$ 583,86.
- **PLANO PREVIDENCIÁRIO:** Não houve desembolso no Plano Previdenciário.

Nota 9) FLUXO DE CAIXAS LÍQUIDO DAS ATIVIDADES DE FINANCIAMENTO

- **PLANO FINANCEIRO:** O fluxo de caixa líquido obtido através da comparação dos ingressos menos os desembolsos do exercício de 2019 foi de R\$ - 553,95.
- **PLANO PREVIDENCIÁRIO:** O fluxo de caixa líquido obtido através da comparação dos ingressos menos os desembolsos do exercício de 2019 foi de R\$ 880.211,63.

Nota 10) GERAÇÃO LÍQUIDA DE CAIXA E EQUIVALENTE DE CAIXA

- **PLANO FINANCEIRO:** A geração de caixa líquida ao final do exercício de 2019 foi de R\$ - 3.392.963,53, ao compararmos o saldo em caixa e equivalente de caixa inicial no valor de R\$ 40.420.970,72 e o saldo em caixa e equivalente de caixa final no valor de R\$ 37.028.007,19.
- **PLANO PREVIDENCIÁRIO:** A geração de caixa líquida ao final do exercício de 2019 foi de R\$ 1.968.964,82, ao compararmos o saldo em caixa e equivalente de caixa inicial no valor de R\$ 3.499.591,59 e o saldo em caixa e equivalente de caixa final no valor de R\$ 5.468.556,41.

d) OUTRAS INFORMAÇÕES RELEVANTES:

d.1.Passivos contingentes e compromissos contratuais não reconhecidos:

Não se aplica a este demonstrativo.

d.2.Divulgações não Financeiras

Não foi necessário adotar política de gestão de risco financeiro pela entidade.

d.3.Reconhecimento de inconformidades que podem afetar a compreensão do usuário sobre o desempenho e o direcionamento das operações da entidade no futuro:

Não há eventos que possam afetar a compreensão do usuário quanto ao desempenho futura das operações da entidade.

d.4.Ajustes decorrentes da omissão e erros de registros:

Não foram feitos ajustes significativos decorrentes da omissão e erros de registro para este exercício.

e) SALDOS SIGNIFICATIVOS DE CAIXA E EQUIVALENTE DE CAIXA MANTIDOS, MAS QUE NÃO ESTEJAM DISPONÍVEIS PARA USO IMEDIATO POR RESTRIÇÕES LEGAIS OU CONTROLE CAMBIAL:

Não existem saldos significativos de caixa e equivalentes de caixa que não estejam disponíveis para uso imediato por restrições legais ou controle cambial.

f) INFORMAÇÕES RELEVANTES SOBRE TRANSAÇÕES DE INVESTIMENTOS E FINANCIAMENTOS QUE NÃO ENVOLVEM O USO DE CAIXA:

Não houve transação de investimentos e financiamentos que não envolveu o uso do caixa.

g) INFORMAÇÕES ADICIONAIS EXIGIDAS PELO ÍNDICE DE CONSISTÊNCIA E CONVERGÊNCIA CONTÁBIL (ICC) DO TCE-PE:

e.1.Estrutura e Apresentação das Demonstrações Contábeis:

Esta demonstração contábil atende as exigências do Índice de Consistência Contábil (ICC) do TCE-PE, apresentando quadro principal com destaque para as receitas derivadas e originárias; quadro de transferências recebidas e concebidas; quadro de desembolsos de pessoal e demais despesas por função e quadro de juros e encargos da dívida. A estrutura do demonstrativo está segregada em fluxo de caixa das atividades operacionais (ingressos e desembolsos), fluxo de caixa das atividades de investimentos (ingressos e desembolsos) e fluxos de caixa das atividades de financiamento (ingressos e desembolsos) e a geração líquida de caixa e equivalente de caixa. Por fim, o demonstrativo apresenta consistência entre as contas filhas e mães dos grupos de contas.

e.2.Saldos significativos de Caixa e Equivalentes de Caixa NÃO Disponíveis:

Não existem saldos significativos de caixa e equivalentes de caixa mantidos, mas que não estejam disponíveis para uso imediato por restrições legais ou controle cambial.

e.3.Eventuais Ajustes relacionados às Retenções e Outras Operações:

As retenções são consideradas como pagas no momento da liquidação, em contrapartida com contas do grupo





**REGIME PRÓPRIO DE PREVIDÊNCIA MUNICIPAL
IGAPREV – IGARASSU PREVIDÊNCIA**



Documento Assinado Digitalmente por: FRANCISCO BARRETO DE MENEZES LEITE, LUIZIA FRANCISCA DOS SANTOS
Acesse em: <https://etce.tce.pe.gov.br/epv/validaDoc.seam> Código do documento: 995f60-96e6-45b8-8a79-78309b6b9d0b

extraorçamentários e apropriados orçamentariamente para cada caso, não implicando em interferência no saldo em espécie que necessitem de eventuais ajustes.

h) PLANO DE IMPLANTAÇÃO DOS PROCEDIMENTOS CONTÁBEIS PATRIMONIAIS (PIPCP) CONFORME PORTARIA STN Nº 548/2015:

f.1. Demonstrativo de implantação das novas regras contábeis aplicadas ao setor público:

PROCEDIMENTOS CONTÁBEIS ORÇAMENTÁRIOS – PARTE I DO MCASP					
Adoção de Procedimentos Contábeis Orçamentários					
Ação	Subação	Produto	Responsável	Prazo Final	Situação Atual
	1	Registros contábeis conforme MCASP.	Contador	31/12/2017	Concluída

PROCEDIMENTOS CONTÁBEIS PATRIMONIAIS – PARTE II DO MCASP					
Ação	1. Reconhecimento, mensuração e evidenciação dos demais créditos a receber, bem como dos respectivos encargos, multas e ajustes para perdas.				
Subação	Produto	Responsável	Prazo Final	Situação Atual	
	Registros contábeis conforme MCASP.	Contador	01/01/2021	Concluída	
Ação	2. Reconhecimento, mensuração e evidenciação dos créditos previdenciários, bem como dos respectivos encargos, multas e ajustes para perdas.				
Subação	Produto	Responsável	Prazo Final	Situação Atual	
	Registros contábeis conforme MCASP.	Contador	01/01/2021	Concluída	
Ação	3. Reconhecimento, mensuração e evidenciação das obrigações e provisões por competência.				
Subação	Produto	Responsável	Prazo Final	Situação Atual	
	Registros contábeis conforme MCASP.	Contador	Imediato	Concluída	
Ação	4. Evidenciação de ativos e passivos contingentes em contas de controle e em notas explicativas.				
Subação	Produto	Responsável	Prazo Final	Situação Atual	
	Registros contábeis conforme MCASP.	Contador	01/01/2021	Em andamento	
Ação	5. Reconhecimento, mensuração e evidenciação dos bens móveis e imóveis; respectiva depreciação ou exaustão; reavaliação e redução ao valor recuperável.				
Subação	Produto	Responsável	Prazo Final	Situação Atual	
	Registros contábeis conforme MCASP.	Contador	01/01/2023	Em andamento	
Ação	6. Reconhecimento, mensuração e evidenciação das obrigações por competência decorrentes de benefícios a empregados (ex.: 13º salário, férias, etc).				
Subação	Produto	Responsável	Prazo Final	Situação Atual	
	Registros contábeis conforme MCASP.	Contador	31/12/2019	Em andamento	
Ação	7. Reconhecimento, mensuração e provisão atuarial do regime próprio de previdência dos servidores públicos civis e militares.				
Subação	Produto	Responsável	Prazo Final	Situação Atual	
	Registros contábeis conforme MCASP.	Contador	Imediato	Concluído	
Ação	8. Reconhecimento, mensuração e evidenciação das obrigações com fornecedores por competência.				
Subação	Produto	Responsável	Prazo Final	Situação Atual	
	Registros contábeis conforme MCASP.	Contador	01/01/2016	Concluído	
Ação	9. Reconhecimento, mensuração e evidenciação das demais obrigações por competência.				
Subação	Produto	Responsável	Prazo Final	Situação Atual	
	Registros contábeis	Contador	A ser definido em ato	Concluído	





**REGIME PRÓPRIO DE PREVIDÊNCIA MUNICIPAL
IGAPREV – IGARASSU PREVIDÊNCIA**

Documento Assinado Digitalmente por: FRANCISCO BARRETO DE MENEZES LEITE. LUZIA FRANCISCA DOS SANTOS
Acesse em: <https://efcfe.ce.pe.gov.br/epv/validaDoc.seam> Código do documento: 995f6f60-96e6-45b8-8a79-78309b6b9d0b

	conforme MCASP.		normativo específico da STN.	
Ação	10. Reconhecimento, mensuração e evidenciação de softwares, marcas, patentes, licenças e congêneres, classificados como intangível e eventuais amortizações, reavaliações e redução ao valor recuperável.			
Subação	Produto	Responsável	Prazo Final	Situação Atual
	Registros contábeis conforme MCASP.	Contador	01/01/2021	Em andamento

PROCEDIMENTOS CONTÁBEIS ESPECÍFICOS – PARTE III DO MCASP				
Ação	Registro de Procedimentos Contábeis Específicos – REGIME PRÓPRIO DE PREVIDÊNCIA.			
Subação	Produto	Responsável	Prazo Final	Situação Atual
1	Registros contábeis conforme MCASP.	Contador	Imediato	Concluída

PLANO DE CONTAS APLICADO AO SETOR PÚBLICO – PARTE IV DO MCASP				
Ação	Adoção de Procedimentos Contábeis Orçamentários			
Subação	Produto	Responsável	Prazo Final	Situação Atual
1	Evidenciação das demonstrações contábeis com a “Nova” estrutura do MCASP.	Contador	Imediato	Concluída

DEMONSTRAÇÕES CONTÁBEIS APLICADAS AO SETOR PÚBLICO – PARTE V DO MCASP				
Ação	Adoção de Procedimentos Contábeis Orçamentários			
Subação	Produto	Responsável	Prazo Final	Situação Atual
1	Evidenciação das demonstrações contábeis com a “Nova” estrutura do MCASP.	Contador	Imediato	Concluída

Os procedimentos contábeis orçamentários estão sendo realizados pelo RPPS conforme Parte I do Manual de Contabilidade Aplicado ao Setor Público (MCASP) da Secretaria do Tesouro Nacional (STN).

FRANCISCO
BARRETO DE
MENEZES
LEITE:09576703468

Assinado de forma digital por FRANCISCO BARRETO DE MENEZES LEITE:09576703468
Dados: 2020.04.02 13:44:48 -03'00'

Assinado de forma digital por LUZIA FRANCISCA DOS SANTOS:50234358491
Dados: 2020.04.02 17:01:58 -03'00'

FRANCISCO BARRETO DE MENEZES LEITE
Gerente de Previdência

LUZIA FRANCISCA DOS SANTOS
Contadora
CRC-PE Nº 013.156/O-9





DEMONSTRATIVO DA DIVIDA FUNDADA INTERNA				
TITULOS	SALDO	MOVIMENTACAO DO EXERCICIO		SALDO
	EXERCICIO	-----		EXERCICIO
	ANTERIOR	INSCRICAO	BAIXA	SEGUINTE
TOTAL	0,00	0,00	0,00	0,00

FRANCISCO
BARRETO DE
MENEZES
LEITE:09576703468
Assinado de forma digital por FRANCISCO BARRETO DE MENEZES LEITE:09576703468
Dados: 2020.04.02 15:50:08 -03'00'

LUZIA
FRANCISCA DOS
SANTOS:502343
58491
Assinado de forma digital por LUZIA FRANCISCA DOS SANTOS:50234358491
Dados: 2020.04.02 17:03:11 -03'00'



Documento Assinado Digitalmente por: FRANCISCO BARRETO DE MENEZES LEITE. LUZIA FRANCISCA DOS SANTOS
Acesse em: <https://etce.tec.pe.gov.br/epp/validaDoc.seam> Código do documento: b4ad395a-a8c0-49ff-91b9-0860ea388e5b

DEMONSTRATIVO DA DIVIDA FUNDADA INTERNA					
TITULOS	SALDO	MOVIMENTACAO DO EXERCICIO		SALDO	
	EXERCICIO	-----		EXERCICIO	
	ANTERIOR	INSCRICAO	BAIXA	SEGUINTE	
TOTAL	0,00	0,00	0,00	0,00	

FRANCISCO
BARRETO DE
MENEZES
LEITE:09576703468

Assinado de forma digital por FRANCISCO BARRETO DE MENEZES LEITE:09576703468
Dados: 2020.04.02 15:51:04 -03'00'

LUZIA FRANCISCA DOS
SANTOS:50234358491

Assinado de forma digital por LUZIA FRANCISCA DOS SANTOS:50234358491
Dados: 2020.04.02 17:08:34 -03'00'

MUNICÍPIO DE IGARASSU
Resolução TC nº 67, de 04 de dezembro de 2019

INSTITUTO DE PREVIDÊNCIA DOS SERVIDORES DE IGARASSU - IGAPREV

ANEXO XV
DEMONSTRATIVO DA DÍVIDA FLUTUANTE - PLANO FINANCEIRO

Exercício: **2019**

Títulos	Nota	Saldo Anterior	Movimentação no período				Saldo para o exercício seguinte	
			Inscrição	Baixa		Transferência de restos a pagar não processados		
				Pagamento	Cancelamento	Inscrição		Baixa
Restos a pagar (Subtotal)	1	26.092,63	40.414,95	25.162,98	0,00	20.112,75	20.112,75	21.231,85
Processados								
2016		0,00						
2017		929,65	0,00	0,00	0,00	0,00	0,00	929,65
2018		5.050,23	20.112,75	5.050,23	0,00	20.112,75	20.112,75	0,00
2019		0,00	8.188,94	0,00	0,00	0,00	0,00	8.188,94
Subtotal dos RPP	2	5.979,88	28.301,69	5.050,23	0,00	20.112,75	20.112,75	9.118,59
Não Processados								
2017		0,00	0,00	0,00	0,00	0,00	0,00	0,00
2018		20.112,75	0,00	20.112,75	0,00	0,00	0,00	0,00
2019		0,00	12.113,26	0,00	0,00	0,00	0,00	12.113,26
Subtotal dos RPNP	3	20.112,75	12.113,26	20.112,75	0,00	0,00	0,00	12.113,26
Depósitos (Subtotal)	4	837.726,65	33.030.642,80	32.952.501,24	0,00	0,00	0,00	915.868,21
Cauções		0,00	0,00	0,00	0,00	0,00	0,00	0,00
Consignações		766.000,44	4.460.029,44	4.377.357,34	0,00	0,00	0,00	848.672,54
Outros Depósitos		71.726,21	28.570.613,36	28.575.143,90	0,00	0,00	0,00	67.195,67
Total	5	863.819,28	33.071.057,75	32.977.664,22	0,00	20.112,75	20.112,75	937.100,06

FRANCISCO BARRETO DE
MENEZES LEITE:09576703468

Assinado de forma digital por
FRANCISCO BARRETO DE MENEZES
LEITE:09576703468
Dados: 2020.04.27 20:10:31 -03'00'

Francisco Barreto de Menezes Leite
Gestor Previdenciário

LUZIA FRANCISCA
DOS
SANTOS:502343584
91
Assinado de forma digital
por LUZIA FRANCISCA DOS
SANTOS:50234358491
Dados: 2020.04.27 21:29:58
-03'00'

Luzia Francisca dos Santos
Contadora
CRC-PE 013156/O-9



MUNICÍPIO DE IGARASSU

Resolução TC nº 67, de 04 de dezembro de 2019

INSTITUTO DE PREVIDÊNCIA DOS SERVIDORES DE IGARASSU - IGAPREV

ANEXO XV

DEMONSTRATIVO DA DÍVIDA FLUTUANTE - PLANO PREVIDENCIÁRIO

Exercício: **2019**

Títulos	Nota	Saldo Anterior	Movimentação no período				Saldo para o exercício seguinte	
			Inscrição	Baixa		Transferência de restos a pagar não processados		
				Pagamento	Cancelamento	Inscrição		Baixa
Restos a pagar (Subtotal)	1	0,00	0,00	0,00	0,00	0,00	0,00	
Processados								
2016		0,00						
2017		0,00	0,00	0,00	0,00	0,00	0,00	
2018		0,00	0,00	0,00	0,00	0,00	0,00	
Subtotal dos RPP	2	0,00	0,00	0,00	0,00	0,00	0,00	
Não Processados								
2017		0,00	0,00	0,00	0,00	0,00	0,00	
2018		0,00	0,00	0,00	0,00	0,00	0,00	
Subtotal dos RPNP	3	0,00	0,00	0,00	0,00	0,00	0,00	
Depósitos (Subtotal)	4	0,00	0,00	0,00	0,00	0,00	0,00	
Cauções		0,00	0,00	0,00	0,00	0,00	0,00	
Consignações		0,00	0,00	0,00	0,00	0,00	0,00	
Outros Depósitos		0,00	0,00	0,00	0,00	0,00	0,00	
Total	5	0,00	0,00	0,00	0,00	0,00	0,00	

FRANCISCO BARRETO DE
MENEZES LEITE:09576703468

Assinado de forma digital por
FRANCISCO BARRETO DE MENEZES
LEITE:09576703468
Dados: 2020.04.02 14:12:17 -03'00'

Francisco Barreto de Menezes Leite
Gestor Previdenciário

LUZIA FRANCISCA DOS
SANTOS:50234358491

Assinado de forma digital por
LUZIA FRANCISCA DOS
SANTOS:50234358491
Dados: 2020.04.27 21:30:40
-03'00'

Luzia Francisca dos Santos
Contadora
CRC-PE 013156/O-9





REGIME PRÓPRIO DE PREVIDÊNCIA MUNICIPAL
IGAPREV – IGARASSU PREVIDÊNCIA



Documento Assinado Digitalmente por: LUZIA FRANCISCA DOS SANTOS, FRANCISCO BARRETO DE MENEZES LEITE
Acesse em: <https://tce.tce.pe.gov.br/pt/p/validarDoc.aspx?CodigoDoDocumento=903d7293-4d04-4ec7-b072-5d94d8629c11>

NOTAS EXPLICATIVAS

(ANEXO 17 – DEMONSTRAÇÃO DA DÍVIDA FLUTUANTE DA LEI Nº 4.320/64 ADAPTADO PELO TCE-PE CONFORME ANEXO XVI)

a) INFORMAÇÕES GERAIS:

Nome do órgão ou entidade responsável pela consolidação: IGAPREV – IGARASSU PREVIDÊNCIA
Natureza jurídica (conforme código da RFB): 118-0 – ÓRGÃO PÚBLICO AUTÔNOMO MUNICIPAL
CNPJ: 06.234.755/0001-37
Domicílio do órgão ou entidade: RUA DANTAS BARRETO, nº 16 – Bairro: CENTRO – Cidade: IGARASSU – Pernambuco – CEP: 53.610-050.
Natureza das operações e principais atividades do órgão ou entidade: O Instituto de Previdência Própria Municipal de Igarassu concebido quanto a natureza jurídica perante a Receita Federal do Brasil através do código 118-0 “Órgão Público Autônomo Municipal”. Tem como atividade principal a concessão de aposentadorias, pensões e benefícios assistenciais aos servidores públicos municipais ocupantes de cargo de provimento efetivo, bem como a gestão e aplicação e supervisão dos recursos necessários para o equilíbrio do RPPS e garantidores dos benefícios a serem concedidos. A natureza de suas operações deriva da arrecadação das contribuições previdenciárias patronais e dos servidores vinculados ao Regime, além dos rendimentos dos recursos aplicados.
Declaração de conformidade com a legislação e com as normas de contabilidade aplicáveis: Este demonstrativo segue a lógica conceitual do Anexo 17 da Lei Federal nº 4.320/64, adaptada pelo TCE-PE conforme modelo definido no Anexo XXV da Resolução TC nº 067/2019. Subsidiariamente as retenções foram contabilizadas seguindo as regras estabelecidas no IPC nº 11. Quanto aos aspectos de escrituração e consolidação das contas este demonstrativo atende as exigências contidas no art. 50 da Lei de Responsabilidade Fiscal (LRF). Por fim, declaramos que este demonstrativo atende as exigências normativas e legais estabelecidas para a contabilidade aplicada ao setor público e está aderente as regras estabelecidas pelo Índice de Consistência e Convergência Contábil (ICC) do TCE-PE.
Dados do gestor: Nome: FRANCISCO BARRETO DE MENEZES LEITE. Cargo: GERENTE DE PREVIDÊNCIA.
Dados do contador (a) responsável pelos aspectos formais das demonstrações contábeis, inclusive as notas explicativas: Nome: LUZIA FRANCISCA DOS SANTOS. CRC-PE nº 013.156/O-9. E-mail: luzia1966@hotmail.com.
Dados do Controlador Geral do Município: Nome: MIGUEL GOMES DA SILVA NETO. Portaria nº: 006/2020. E-mail: mgomes2164@hotmail.com
Nome do Software de Contabilidade utilizado no Instituto de Previdência Própria: GESTOR.NET – CONTAS PÚBLICAS. IP TECNOLOGIA

b) RESUMO DAS POLÍTICAS CONTÁBEIS SIGNIFICATIVAS:

b.1. Resumo das políticas contábeis significativas: A seguir serão apresentados os principais critérios e políticas contábeis adotados no âmbito da entidade, que afetaram a elaboração especificamente da demonstração da dívida flutuante, tendo em consideração as opções e premissas da legislação afeta a contabilidade aplicada ao setor público.
b.2. Bases de mensuração utilizadas: <ul style="list-style-type: none">▪ O DDF foi elaborado em modelo sintético conforme determina o anexo XXV da Resolução TCE-PE nº 067/2019.▪ Os valores relacionados as retenções obedeceram de forma subsidiária as regras estabelecidas no IPC nº 11 da STN.▪ Foram feitos ajustes na estrutura do DDF para atender as equações previstas nos itens 65, 66, 67, 68 e 69 do ICC-PE do TCE-PE.▪ Os valores dos restos a pagar informados neste demonstrativo obedeceu ao disposto no art. 36 da Lei Federal nº 4.320/64.▪ Valores empenhados e pagos ou cancelados no próprio exercício não compõem este demonstrativo, nem serão computados como restos a pagar.▪ As retenções são consideradas como pagas no momento da liquidação, em contrapartida com contas do grupo extraorçamentários e apropriados orçamentariamente para cada caso, não implicando em interferência no saldo em espécie que necessitem de eventuais ajustes.▪ Foram utilizados o custo histórico para o registro dos fenômenos contábeis, sendo excepcionalmente aplicados outros modelos de quantificação.▪ A moeda funcional utilizada pela entidade é o real (R\$). Não houve registros em moedas estrangeiras que viessem a ser convertidas para a moeda funcional vigente.
b.3. Novas normas e políticas contábeis alteradas: Não houve mudanças nas políticas contábeis que impliquem em alterações significativas na DDF.
b.4. Julgamentos pela aplicação das políticas contábeis:



REGIME PRÓPRIO DE PREVIDÊNCIA MUNICIPAL
IGAPREV – IGARASSU PREVIDÊNCIA



Documento Assinado Digitalmente por: LUZIA FRANCISCA DOS SANTOS, FRANCISCO BARRETO DE MENEZES LEITE
Acesse em: <http://tce.pe.gov.br/epp/validaDoc.seam> Código do documento: 903d7293-49d0-4ee7-bb32-5a9488e2ec1

Não há julgamentos pela aplicação das políticas contábeis significativas quanto ao DDF.

c) INFORMAÇÕES DE SUPORTE E DETALHAMENTO DE ITENS APRESENTADOS NAS DEMONSTRAÇÕES CONTÁBEIS ATRAVÉS DAS REFERÊNCIAS CRUZADAS:

c.1.Referências cruzadas e notas explicativas:

A seguir serão apresentadas de forma sistemática as referências cruzadas com o título “Nota” seguida do respectivo número, baseadas em grupos de contas ou informações do demonstrativo contábil facilitando a interpretação dos usuários.

Anexo 17 – Demonstração da Dívida Flutuante da Lei Federal 4.320/64 em 31/12/2019

- Adaptado pelo TCE-PE conforme Anexo XXV -

(REFERÊNCIAS CRUZADAS E NOTAS)

Nota 1) RESTOS A PAGAR:

PLANO FINANCEIRO - O saldo anterior dos restos a pagar foi de R\$ 26.092,63. Houve inscrição no total de R\$ 40.414,95, pagamentos (baixa) no valor de R\$ 25.162,98 e cancelamento no valor de R\$ 0,00. Quanto a transferência de restos a pagar não processados inscritos em exercícios anteriores para liquidação ou liquidado, foi inscrito no exercício o valor de R\$ 20.112,75 e baixa de R\$ 20.112,75, restando um saldo para o exercício seguinte no valor de R\$ 21.231,85. A seguir será feito o desmembramento dos restos a pagar em processados e não processados.

PLANO PREVIDENCIÁRIO – Não houve registro de restos a pagar no Plano Previdenciário.

Nota 2) RESTOS A PAGAR PROCESSADOS:

O saldo anterior dos restos a pagar processado foi de R\$ 5.979,88. Houve inscrição no total de R\$ 28.301,69, pagamentos (baixa) no valor de R\$ 5.050,23 e cancelamento no valor de R\$ 0,00. Quanto a transferência de restos a pagar não processados inscritos em exercícios anteriores para liquidação ou liquidado, foi inscrito no exercício o valor de R\$ 20.112,75 e baixa de R\$ 20.112,75, restando um saldo para o exercício seguinte no valor de R\$ 9.118,59.

Nota 3) RESTOS A PAGAR NÃO PROCESSADOS:

O saldo anterior dos restos a pagar não processado foi de R\$ 20.112,75. Houve inscrição no total de R\$ 12.113,26, pagamentos (baixa) no valor de R\$ 20.112,75 e cancelamento no valor de R\$ 0,00. Quanto a transferência de restos a pagar não processados inscritos em exercícios anteriores para liquidação ou liquidado, foi inscrito no exercício o valor de R\$ 0,00 e baixa de R\$ 0,00, restando um saldo para o exercício seguinte no valor de R\$ 12.113,26.

Nota 4) DEPÓSITOS DE DIVERSAS ORIGENS:

O saldo anterior dos depósitos foi de R\$ 837.726,65. Houve inscrição no total de R\$ 33.030.642,80, pagamentos (baixa) no valor de R\$ 32.952.501,24 e cancelamento no valor de R\$ 0,00. Desta forma, o saldo final para o exercício seguinte foi de R\$ 915.868,21.

Nota 5) ANÁLISE GERAL BASEADA NA LINHA TOTALIZADORA:

Houve aumento da dívida fluante entre os exercícios de 2018 e 2019 na ordem de R\$ 73.280,78, uma vez que o saldo anterior foi de R\$ 863.819,28, as inscrições totais foram de R\$ 33.071.057,75, os pagamentos (baixas) no valor de R\$ 32.977.664,22 e cancelamentos no valor de R\$ 0,00. Quanto a transferência de restos a pagar não processados inscritos em exercícios anteriores para liquidação ou liquidado, houve inscrição no valor de R\$ 20.112,75 e baixa no valor de R\$ 20.112,75. O saldo para o exercício seguinte foi de R\$ 937.100,06.

d) OUTRAS INFORMAÇÕES RELEVANTES:

d.1.Reconhecimento de inconformidades que podem afetar a compreensão do usuário sobre o desempenho e o direcionamento das operações da entidade no futuro:

Não há registro de eventos que possam afetar a compreensão do usuário quanto ao desempenho futuro das operações da entidade.

d.2.Ajustes decorrentes da omissão e erros de registros:

Não houve ajustes decorrentes de omissões e erros de registro que mereçam apontamentos quanto a este demonstrativo.

d.3.Recomendações aos Gestores e ao Controle Interno:

- Na qualidade de consultoria contábil sugerimos aos gestores, diretores de contabilidade e ao controle interno atenção especial quanto ao controle dos restos a pagar processados e não processados e dos depósitos de diversas origens, conciliando, neste último caso, valores que comprometem as disponibilidades das entidades municipais, e não possuam correspondência documental.

e) INFORMAÇÕES ADICIONAIS ADAPTADAS AO ÍNDICE DE CONSISTÊNCIA E CONVERGÊNCIA CONTÁBIL (ICC) DO TCE-PE:



REGIME PRÓPRIO DE PREVIDÊNCIA MUNICIPAL
IGAPREV – IGARASSU PREVIDÊNCIA



Documento Assinado Digitalmente por: LUIZIA FRANCISCA DOS SANTOS, FRANCISCO BARRETO DE MENEZES LEITE
Acesse em: https://receita.pe.gov.br/cep/vr/validarDoc.aspx?codigo_documento=903d7293-49d0-4ee7-7db32-594d862ec1

e.1. Estrutura, Apresentação das Demonstrações Contábeis e ICC:

O Demonstrativo da Dívida Flutuante obedece a estrutura definido no Anexo XXV da Resolução TC Nº 067/2019. Foi utilizado o modelo sintético, complementado por quadros e informações adicionais em notas explicativas. Esta demonstração contábil atende as exigências do Índice de Consistência Contábil (ICC) do TCE-PE, em especial as seguintes regras: a) O somatório dos pagamentos e cancelamentos de restos a pagar processados e não processados constantes nos demonstrativos de execução dos "restos a pagar não processados" e "restos a pagar processados" (BO) confere com o somatório de restos a pagar, coluna "Baixa"(pagamento e cancelamento), no Demonstrativo da Dívida Flutuante (DDF) e na Relação de consolidada de restos a pagar processados e não processados inscritos em exercícios anteriores, cujo pagamento ou cancelamento tenha ocorrido no exercício (RCRPPNPPC). b) O somatório das inscrições de restos a pagar processados e não processados constante no Balanço Financeiro (BF) confere com o somatório das inscrições de restos a pagar processados e não processados constante da coluna "Inscrição" de Restos a Pagar no Demonstrativo da Dívida Flutuante (DDF) e na Relação de consolidada de restos a pagar processados e não processados inscritos no exercício (RCRPPNPIE). c) Há consistência no somatório das colunas "Inscritos" do Demonstrativo da Execução dos Restos a Pagar Não Processados e do Demonstrativo de Execução dos Restos a Pagar Processados e do Balanço Orçamentário (BO) em relação ao Saldo Anterior (Subtotal) dos restos a Pagar do Demonstrativo da Dívida Flutuante (DDF) – Equação: $(\sum IRPNP + \sum IRPP) (BO) = \sum (\text{Saldo Anterior RP (DDF)})$ e na Relação de consolidada de restos a pagar processados e não processados inscritos em exercícios anteriores (RCRPPNPIEA). Balanço Orçamentário (BO) e da Inscrição dos Restos a Pagar Não Processados do Balanço Financeiro (BF) em relação ao Saldo Para o Exercício Seguinte (Total Geral) do Demonstrativo da Dívida Flutuante (DDF) e ao Passivo Financeiro do Balanço Patrimonial (BP) – Equação: $(\sum \text{Passivo [F] (BP)} + \sum IRPNP - \sum (RNPL + RPNC) (BO) + \sum \text{Saldo IRPNP (BF)}) = \sum (\text{SES (DDF)})$. d) Os Saldos dos Passivos Financeiros Anterior e Atual constantes no Quadro dos Ativos e Passivos Financeiros e Permanentes do Balanço Patrimonial (BP) conferem com os Saldos Anterior e Para o Exercício Seguinte (Total Geral) do Demonstrativo da Dívida Flutuante (DDF). e) O Saldo dos Restos a pagar constante no Quadro de Execução de Restos a pagar não processados do Balanço Orçamentário do Ano Anterior (BOA) confere com o saldo inscrito em exercícios anteriores constante no Quadro de Restos a Pagar Não Processados do Balanço Orçamentário Atual (BO) e no Saldo Anterior dos Restos a Pagar Não Processados do Demonstrativo da Dívida Flutuante atual (DDF), exceto as inscrições em Restos a Pagar Não Processados do Ano Anterior. f) O Saldo dos Restos a pagar constante no Quadro de Execução de Restos a pagar processados do Balanço Orçamentário do Ano Anterior (BOA) confere com o saldo inscrito em exercícios anteriores constante no Quadro de Restos a pagar processados do Balanço Orçamentário Atual (BO) e com o Saldo Anterior dos Restos a pagar processados do Demonstrativo da Dívida Flutuante atual (DDF), exceto as inscrições em Restos a Pagar Processados do Ano anterior.

e.2. Eventuais Ajustes relacionados às Retenções e Outras Operações:

As retenções são consideradas como pagas no momento da liquidação, em contrapartida com contas do grupo extraorçamentários e apropriados orçamentariamente para cada caso, não implicando em interferência no saldo em espécie que necessitem de eventuais ajustes.

f) PLANO DE IMPLANTAÇÃO DOS PROCEDIMENTOS CONTÁBEIS PATRIMONIAIS (PIP) CONFORME PORTARIA STN Nº 548/2015:

f.1. Demonstrativo de implantação das novas regras contábeis aplicadas ao setor público:

PROCEDIMENTOS CONTÁBEIS ORÇAMENTÁRIOS – PARTE I DO MCASP				
Ação	Adoção de Procedimentos Contábeis Orçamentários			
Subação	Produto	Responsável	Prazo Final	Situação Atual
1	Registros contábeis conforme MCASP.	Contador	31/12/2017	Concluída
PROCEDIMENTOS CONTÁBEIS PATRIMONIAIS – PARTE II DO MCASP				
Ação	1. Reconhecimento, mensuração e evidenciação dos demais créditos a receber, bem como dos respectivos encargos, multas e ajustes para perdas.			
Subação	Produto	Responsável	Prazo Final	Situação Atual
	Registros contábeis conforme MCASP.	Contador	01/01/2021	Concluída
Ação	2. Reconhecimento, mensuração e evidenciação dos créditos previdenciários, bem como dos respectivos encargos, multas e ajustes para perdas.			
Subação	Produto	Responsável	Prazo Final	Situação Atual
	Registros contábeis conforme MCASP.	Contador	01/01/2021	Concluída
Ação	3. Reconhecimento, mensuração e evidenciação das obrigações e provisões por competência.			
Subação	Produto	Responsável	Prazo Final	Situação Atual
	Registros contábeis conforme MCASP.	Contador	Imediato	Concluída



REGIME PRÓPRIO DE PREVIDÊNCIA MUNICIPAL
IGAPREV – IGARASSU PREVIDÊNCIA



Documento Assinado Digitalmente por: LUIZIA FRANCISCA DOS SANTOS, FRANCISCO BARRETO DE MENEZES LEITE
Acesse em: <https://tce.tece.pe.gov.br/epi/validaDoc.seam> Código do documento: 903d7293-49d0-4ee7-b532-5a948d8c2ec1

Ação	4. Evidenciação de ativos e passivos contingentes em contas de controle e em notas explicativas.			
Subação	Produto	Responsável	Prazo Final	Situação Atual
	Registros contábeis conforme MCASP.	Contador	01/01/2021	Em andamento
Ação	5. Reconhecimento, mensuração e evidenciação dos bens móveis e imóveis; respectiva depreciação ou exaustão; reavaliação e redução ao valor recuperável.			
Subação	Produto	Responsável	Prazo Final	Situação Atual
	Registros contábeis conforme MCASP.	Contador	01/01/2023	Em andamento
Ação	6. Reconhecimento, mensuração e evidenciação das obrigações por competência decorrentes de benefícios a empregados (ex.: 13º salário, férias, etc).			
Subação	Produto	Responsável	Prazo Final	Situação Atual
	Registros contábeis conforme MCASP.	Contador	31/12/2019	Em andamento
Ação	7. Reconhecimento, mensuração e provisão atuarial do regime próprio de previdência dos servidores públicos civis e militares.			
Subação	Produto	Responsável	Prazo Final	Situação Atual
	Registros contábeis conforme MCASP.	Contador	Imediato	Concluído
Ação	8. Reconhecimento, mensuração e evidenciação das obrigações com fornecedores por competência.			
Subação	Produto	Responsável	Prazo Final	Situação Atual
	Registros contábeis conforme MCASP.	Contador	01/01/2016	Concluído
Ação	9. Reconhecimento, mensuração e evidenciação das demais obrigações por competência.			
Subação	Produto	Responsável	Prazo Final	Situação Atual
	Registros contábeis conforme MCASP.	Contador	A ser definido em ato normativo específico da STN.	Concluído
Ação	10. Reconhecimento, mensuração e evidenciação de softwares, marcas, patentes, licenças e congêneres, classificados como intangível e eventuais amortizações, reavaliações e redução ao valor recuperável.			
Subação	Produto	Responsável	Prazo Final	Situação Atual
	Registros contábeis conforme MCASP.	Contador	01/01/2021	Em andamento

PROCEDIMENTOS CONTÁBEIS ESPECÍFICOS – PARTE III DO MCASP				
Ação	Registro de Procedimentos Contábeis Específicos – REGIME PRÓPRIO DE PREVIDÊNCIA.			
Subação	Produto	Responsável	Prazo Final	Situação Atual
1	Registros contábeis conforme MCASP.	Contador	Imediato	Concluída

PLANO DE CONTAS APLICADO AO SETOR PÚBLICO – PARTE IV DO MCASP				
Ação	Adoção de Procedimentos Contábeis Orçamentários			
Subação	Produto	Responsável	Prazo Final	Situação Atual
1	Evidenciação das demonstrações contábeis com a “Nova” estrutura do MCASP.	Contador	Imediato	Concluída

DEMONSTRAÇÕES CONTÁBEIS APLICADAS AO SETOR PÚBLICO – PARTE V DO MCASP				
Ação	Adoção de Procedimentos Contábeis Orçamentários			
Subação	Produto	Responsável	Prazo Final	Situação Atual
1	Evidenciação das demonstrações contábeis com a “Nova” estrutura do MCASP.	Contador	Imediato	Concluída

Os procedimentos contábeis orçamentários estão sendo realizados pelo RPPS conforme Parte I do Manual de Contabilidade Aplicado ao Setor Público (MCASP) da Secretaria do Tesouro Nacional (STN).



REGIME PRÓPRIO DE PREVIDÊNCIA MUNICIPAL
IGAPREV – IGARASSU PREVIDÊNCIA

Para este município está sendo utilizados os prazos mais restritivos estabelecidos pela Portaria STN nº 548/2015, para cidades acima de 50.000 habitantes.

FRANCISCO BARRETO
DE MENEZES
LEITE:09576703468

Assinado de forma digital por
FRANCISCO BARRETO DE
MENEZES LEITE:09576703468
Dados: 2020.04.27 21:18:24
-03'00'

FRANCISCO BARRETO DE MENEZES LEITE
Gerente de Previdência

LUZIA FRANCISCA
DOS
SANTOS:50234358491

Assinado de forma digital por
LUZIA FRANCISCA DOS
SANTOS:50234358491
Dados: 2020.04.27 21:31:16
-03'00'

LUZIA FRANCISCA DOS SANTOS
Contadora
CRC-PE Nº 013.156/O-9



COMPARATIVO DA RECEITA ORÇADA COM A ARRECADADA

CODIGO	ESPECIFICAÇÃO	ORÇADA	ARRECADADA	DIFERENÇA
1000.00.00	RECEITAS CORRENTES	13.860.000,00	15.904.867,52	2.044.867,52
1200.00.00	CONTRIBUIÇÕES	8.650.000,00	5.073.820,73	-3.576.179,27
1210.00.00	CONTRIBUIÇÕES SOCIAIS	8.650.000,00	5.073.820,73	-3.576.179,27
1218.00.00	CONTRIBUIÇÕES SOCIAIS ESPECÍFICAS DE ESTADOS, DF E MUNICÍPIOS	8.650.000,00	5.073.820,73	-3.576.179,27
1218.01.00	CONTRIBUIÇÃO DO SERVIDOR CIVIL PARA O PLANO DE SEGURIDADE SOCIAL - CPSSS - ESPECÍFICO DE EST/DF/MUN	8.650.000,00	5.073.820,73	-3.576.179,27
1218.01.10	CPSSS DO SERVIDOR CIVIL ATIVO	8.500.000,00	4.861.114,71	-3.638.885,29
1218.01.11	CPSSS DO SERVIDOR CIVIL ATIVO - PRINCIPAL	8.500.000,00	4.861.114,71	-3.638.885,29
1218.01.20	CPSSS DO SERVIDOR CIVIL INATIVO	150.000,00	212.706,02	62.706,02
1218.01.21	CPSSS DO SERVIDOR CIVIL INATIVO - PRINCIPAL	150.000,00	212.706,02	62.706,02
1300.00.00	RECEITA PATRIMONIAL	5.000.000,00	8.656.332,88	3.656.332,88
1320.00.00	VALORES MOBILIÁRIOS	5.000.000,00	8.656.332,88	3.656.332,88
1321.00.00	JUROS E CORREÇÕES MONETÁRIAS	5.000.000,00	8.656.332,88	3.656.332,88
1321.00.10	REMUNERAÇÃO DE DEPÓSITOS BANCÁRIOS	5.000.000,00	8.656.332,88	3.656.332,88
1321.00.11	REMUNERAÇÃO DE DEPÓSITOS BANCÁRIOS - PRINCIPAL	5.000.000,00	8.656.332,88	3.656.332,88
1321.00.11	REMUNERAÇÃO DE DEPÓSITOS BANCÁRIOS - PLANO FINANCEIRO	5.000.000,00	8.656.332,88	3.656.332,88
1900.00.00	OUTRAS RECEITAS CORRENTES	210.000,00	2.174.713,91	1.964.713,91
1920.00.00	INDENIZAÇÕES, RESTITUIÇÕES E RESSARCIMENTOS	10.000,00	1.910,65	-8.089,35
1928.02.91	OUTRAS RESTITUIÇÕES - ESPECÍFICAS PARA ESTADOS/DF/MUNICÍPIOS - Não ESPECIFICADAS ANTERIORMENTE - PRINCIPAL	10.000,00	1.910,65	-8.089,35
1990.00.00	DEMAIS RECEITAS CORRENTES	200.000,00	2.172.803,26	1.972.803,26
1990.03.00	COMPENSAÇÕES FINANCEIRAS ENTRE O REGIME GERAL E OS REGIMES PRÓPRIOS DE PREVIDÊNCIA DOS SERVIDORES	200.000,00	2.172.803,26	1.972.803,26
1990.03.10	COMPENSAÇÕES FINANCEIRAS ENTRE O REGIME GERAL E OS REGIMES PRÓPRIOS DE PREVIDÊNCIA DOS SERVIDORES	200.000,00	2.172.803,26	1.972.803,26
1990.03.11	COMPENSAÇÕES FINANCEIRAS ENTRE O REGIME GERAL E OS REGIMES PRÓPRIOS DE PREVIDÊNCIA DOS SERVIDORES - PRINCIPAL	200.000,00	2.172.803,26	1.972.803,26
7000.00.00	RECEITAS CORRENTES	13.046.000,00	9.141.647,48	-3.904.352,52
7200.00.00	CONTRIBUIÇÕES	13.046.000,00	9.141.647,48	-3.904.352,52
7210.00.00	CONTRIBUIÇÕES SOCIAIS	13.046.000,00	9.141.647,48	-3.904.352,52
7218.00.00	CONTRIBUIÇÕES SOCIAIS ESPECÍFICAS DE ESTADOS, DF E MUNICÍPIOS	13.046.000,00	9.141.647,48	-3.904.352,52
7218.01.00	CONTRIBUIÇÃO DO SERVIDOR CIVIL PARA O PLANO DE SEGURIDADE SOCIAL - CPSSS - ESPECÍFICO DE EST/DF/MUN	10.000,00	16.735,12	6.735,12
7218.01.10	CPSSS DO SERVIDOR CIVIL ATIVO	10.000,00	16.735,12	6.735,12
7218.01.12	CPSSS DO SERVIDOR CIVIL ATIVO - MLTAS E JUROS	10.000,00	16.735,12	6.735,12
7218.02.00	CPSSS - PARCELAMENTOS - ESPECÍFICO DE EST/DF/MUN	550.000,00	553.204,51	3.204,51
7218.02.10	CPSSS - PARCELAMENTOS - DO SERVIDOR CIVIL ATIVO	550.000,00	553.204,51	3.204,51
7218.02.11	CPSSS - PARCELAMENTOS - DO SERVIDOR CIVIL ATIVO - PRINCIPAL	550.000,00	553.204,51	3.204,51
7218.03.00	CPSSS PATRONAL - SERVIDOR CIVIL - ESPECÍFICO DE EST/DF/MUN	12.486.000,00	8.571.707,85	-3.914.292,15
7218.03.10	CPSSS PATRONAL - SERVIDOR CIVIL ATIVO	12.336.000,00	8.571.707,85	-3.764.292,15
7218.03.11	CPSSS PATRONAL - SERVIDOR CIVIL ATIVO - PRINCIPAL	12.336.000,00	8.571.707,85	-3.764.292,15
7218.03.20	CPSSS PATRONAL - SERVIDOR CIVIL INATIVO	150.000,00	0,00	-150.000,00
7218.03.22	CPSSS PATRONAL - SERVIDOR CIVIL INATIVO - MULTAS E JUROS	150.000,00	0,00	-150.000,00
	T O T A L	26.906.000,00	25.046.515,00	-1.859.485,00

FRANCISCO
BARRETO DE
MENEZES
LEITE:09576703468

Assinado de forma digital por FRANCISCO BARRETO DE MENEZES LEITE:09576703468
Dados: 2020.04.02 14:19:37 -03'00'

LUZIA FRANCISCA DOS SANTOS:50234358491

Assinado de forma digital por LUZIA FRANCISCA DOS SANTOS:50234358491
Dados: 2020.04.02 17:10:20 -03'00'



COMPARATIVO DA RECEITA ORÇADA COM A ARRECADADA

CODIGO	ESPECIFICAÇÃO	ORÇADA	ARRECADADA	DIFERENÇA
1000.00.00	RECEITAS CORRENTES	34.000,00	1.288.387,90	1.254.387,90
1200.00.00	CONTRIBUIÇÕES	0,00	408.176,27	408.176,27
1210.00.00	CONTRIBUIÇÕES SOCIAIS	0,00	408.176,27	408.176,27
1218.00.00	CONTRIBUIÇÕES SOCIAIS ESPECÍFICAS DE ESTADOS, DF E MUNICÍPIOS	0,00	408.176,27	408.176,27
1218.01.00	CONTRIBUIÇÃO DO SERVIDOR CIVIL PARA O PLANO DE SEGURIDADE SOCIAL - CPSSS - ESPECÍFICO DE EST/DF/MUN	0,00	408.176,27	408.176,27
1218.01.10	CPSSS DO SERVIDOR CIVIL ATIVO	0,00	408.176,27	408.176,27
1218.01.11	CPSSS DO SERVIDOR CIVIL ATIVO - PRINCIPAL	0,00	408.176,27	408.176,27
1300.00.00	RECEITA PATRIMONIAL	34.000,00	880.211,63	846.211,63
1320.00.00	VALORES MOBILIÁRIOS	34.000,00	880.211,63	846.211,63
1321.00.00	JUROS E CORREÇÕES MONETÁRIAS	34.000,00	880.211,63	846.211,63
1321.00.10	REMUNERAÇÃO DE DEPÓSITOS BANCÁRIOS	34.000,00	0,00	-34.000,00
1321.00.11	REMUNERAÇÃO DE DEPÓSITOS BANCÁRIOS - PRINCIPAL	34.000,00	0,00	-34.000,00
1321.00.11	REMUNERAÇÃO DE DEPÓSITOS BANCÁRIOS - PLANO PREVIDENCIÁRIO	34.000,00	0,00	-34.000,00
1321.00.40	REMUNERAÇÃO DOS RECURSOS DO REGIME PRÓPRIO DE PREVIDÊNCIA SOCIAL - RPPS	0,00	880.211,63	880.211,63
1321.00.41	REMUNERAÇÃO DOS RECURSOS DO REGIME PRÓPRIO DE PREVIDÊNCIA SOCIAL - RPPS - PRINCIPAL	0,00	880.211,63	880.211,63
7000.00.00	RECEITAS CORRENTES	60.000,00	718.761,28	658.761,28
7200.00.00	CONTRIBUIÇÕES	60.000,00	718.761,28	658.761,28
7210.00.00	CONTRIBUIÇÕES SOCIAIS	60.000,00	718.761,28	658.761,28
7218.00.00	CONTRIBUIÇÕES SOCIAIS ESPECÍFICAS DE ESTADOS, DF E MUNICÍPIOS	60.000,00	718.761,28	658.761,28
7218.03.00	CPSSS PATRONAL - SERVIDOR CIVIL - ESPECÍFICO DE EST/DF/MUN	60.000,00	718.761,28	658.761,28
7218.03.10	CPSSS PATRONAL - SERVIDOR CIVIL ATIVO	0,00	718.761,28	718.761,28
7218.03.11	CPSSS PATRONAL - SERVIDOR CIVIL ATIVO - PRINCIPAL	0,00	718.761,28	718.761,28
7218.03.20	CPSSS PATRONAL - SERVIDOR CIVIL INATIVO	10.000,00	0,00	-10.000,00
7218.03.22	CPSSS PATRONAL - SERVIDOR CIVIL INATIVO - MULTAS E JUROS	10.000,00	0,00	-10.000,00
7218.03.40	CPSSS PATRONAL - ORIUNDA DE SENTENÇAS JUDICIAIS - SERVIDOR CIVIL ATIVO	50.000,00	0,00	-50.000,00
7218.03.41	CPSSS PATRONAL - ORIUNDA DE SENTENÇAS JUDICIAIS - SERVIDOR CIVIL ATIVO - PRINCIPAL	50.000,00	0,00	-50.000,00
	T O T A L	94.000,00	2.007.149,18	1.913.149,18

FRANCISCO
BARRETO DE
MENEZES
LEITE:09576703468

Assinado de forma
digital por FRANCISCO
BARRETO DE MENEZES
LEITE:09576703468
Dados: 2020.04.02
14:20:30 -03'00'

LUZIA
FRANCISCA DOS
SANTOS:502343
58491

Assinado de forma
digital por LUZIA
FRANCISCA DOS
SANTOS:50234358491
Dados: 2020.04.02
17:11:06 -03'00'



COMPARATIVO DA DESPESA AUTORIZADA COM A REALIZADA

TITULOS	CREDITOS		TOTAL	DESPESA REALIZADA	DIFERENÇAS
	ORCAMENTARIOS	ESPECIAIS			
	E SUPLEMENTAES	E EXTRAORDINARIOS			
AUTARQUIA DO REGIME PRÓPRIO PREVIDENCIÁR					
PESSOAL E ENCARGOS SOCIAIS	28.274.000,00		28.274.000,00	28.029.759,85	-244.240,15
OUTRAS DESPESAS CORRENTES	738.000,00		738.000,00	460.366,77	-277.633,23
INVESTIMENTOS	455.000,00		455.000,00	65.867,28	-389.132,72
S O M A	29.467.000,00		29.467.000,00	28.555.993,90	-911.006,10
TOTAL GERAL	29.467.000,00		29.467.000,00	28.555.993,90	-911.006,10

FRANCISCO
BARRETO DE
MENEZES
LEITE:09576703468

Assinado de forma digital
por FRANCISCO BARRETO
DE MENEZES
LEITE:09576703468
Dados: 2020.04.02
14:21:25 -03'00'

LUZIA FRANCISCA
DOS
SANTOS:50234358
491

Assinado de forma digital
por LUZIA FRANCISCA DOS
SANTOS:50234358491
Dados: 2020.04.02 17:12:09
-03'00'



COMPARATIVO DA DESPESA AUTORIZADA COM A REALIZADA

T I T U L O S	CREDITOS		T O T A L	DESPESA REALIZADA	DIFERENÇAS
	ORCAMENTARIOS	ESPECIAIS			
	E SUPLEMENTAES	E EXTRAORDINARIOS			
AUTARQUIA DO REGIME PRÓPRIO PREVIDENCIÁR					
PESSOAL E ENCARGOS SOCIAIS	7.000,00		7.000,00	0,00	-7.000,00
OUTRAS DESPESAS CORRENTES	6.000,00		6.000,00	0,00	-6.000,00
S O M A	13.000,00		13.000,00	0,00	-13.000,00
TOTAL GERAL	13.000,00		13.000,00	0,00	-13.000,00

FRANCISCO
BARRETO DE
MENEZES
LEITE:09576703468

Assinado de forma
digital por FRANCISCO
BARRETO DE MENEZES
LEITE:09576703468
Dados: 2020.04.02
14:22:50 -03'00'

LUZIA FRANCISCA DOS
SANTOS:50234358491

Assinado de forma digital por
LUZIA FRANCISCA DOS
SANTOS:50234358491
Dados: 2020.04.02 17:12:46
-03'00'



CONSOLIDAÇÃO DA DESPESA POR SUA NATUREZA

CODIGO	ESPECIFICAÇÃO	FIXADA	REALIZADA	DIFERENÇA
3.0.00.00	DESPESAS CORRENTES	29.012.000,00	28.490.126,62	521.873,38
3.1.00.00	PESSOAL E ENCARGOS SOCIAIS	28.274.000,00	28.029.759,85	244.240,15
3.1.90.00	APLICAÇÕES DIRETAS	28.274.000,00	28.029.759,85	244.240,15
3.1.90.01	APOSENTADORIAS DO RPPS, RESERVA REMUNERADA E REFOR	25.547.000,00	25.339.557,22	207.442,78
3.1.90.03	PENSÕES DO RPPS E DO MILITAR	1.754.000,00	1.747.451,61	6.548,39
3.1.90.04	CONTRATAÇÃO POR TEMPO DETERMINADO	1,00	0,00	1,00
3.1.90.11	VENCIMENTOS E VANTAGENS FIXAS - PESSOAL CIVIL	884.999,00	883.027,62	1.971,38
3.1.90.13	OBRIGAÇÕES PATRONAIS	84.500,00	57.223,40	27.276,60
3.1.90.16	OUTRAS DESPESAS VARIÁVEIS - PESSOAL CIVIL	1.000,00	0,00	1.000,00
3.1.90.94	INDENIZAÇÕES E RESTITUIÇÕES TRABALHISTAS	2.500,00	2.500,00	0,00
3.3.00.00	OUTRAS DESPESAS CORRENTES	738.000,00	460.366,77	277.633,23
3.3.90.00	APLICAÇÕES DIRETAS	738.000,00	460.366,77	277.633,23
3.3.90.14	DIÁRIAS - CIVIL	18.000,00	16.995,00	1.005,00
3.3.90.30	MATERIAL DE CONSUMO	7.400,00	7.014,49	385,51
3.3.90.33	PASSAGENS E DESPESAS COM LOCOMOÇÃO	10.000,00	8.950,00	1.050,00
3.3.90.35	SERVIÇOS DE CONSULTORIA	108.000,00	108.000,00	0,00
3.3.90.36	OUTROS SERVIÇOS DE TERCEIROS - PESSOA FÍSICA	39.300,00	28.825,00	10.475,00
3.3.90.39	OUTROS SERVIÇOS DE TERCEIROS - PESSOA JURÍDICA	474.700,00	213.083,11	261.616,89
3.3.90.41	CONTRIBUIÇÕES	1.000,00	800,00	200,00
3.3.90.47	OBRIGAÇÕES TRIBUTÁRIAS E CONTRIBUTIVAS	5.000,00	3.187,89	1.812,11
3.3.90.91	SENTENÇAS JUDICIAIS	1.000,00	0,00	1.000,00
3.3.90.92	DESPESAS DE EXERCÍCIOS ANTERIORES	73.600,00	73.511,28	88,72
4.0.00.00	DESPESAS DE CAPITAL	455.000,00	65.867,28	389.132,72
4.4.00.00	INVESTIMENTOS	455.000,00	65.867,28	389.132,72
4.4.90.00	APLICAÇÕES DIRETAS	455.000,00	65.867,28	389.132,72
4.4.90.51	OBRAS E INSTALAÇÕES	410.000,00	51.334,47	358.665,53
4.4.90.52	EQUIPAMENTOS E MATERIAL PERMANENTE	45.000,00	14.532,81	30.467,19
T O T A L		29.467.000,00	28.555.993,90	911.006,10

FRANCISCO
BARRETO DE
MENEZES
LEITE:09576703468

Assinado de forma
digital por FRANCISCO
BARRETO DE MENEZES
LEITE:09576703468
Dados: 2020.04.02
14:24:40 -03'00'

LUZIA
FRANCISCA DOS
SANTOS:5023435
8491

Assinado de forma digital
por LUZIA FRANCISCA
DOS
SANTOS:50234358491
Dados: 2020.04.02
17:13:50 -03'00'



CONSOLIDAÇÃO DA DESPESA POR SUA NATUREZA

CODIGO	ESPECIFICAÇÃO	FIXADA	REALIZADA	DIFERENÇA
3.0.00.00	DESPESAS CORRENTES	13.000,00	0,00	13.000,00
3.1.00.00	PESSOAL E ENCARGOS SOCIAIS	7.000,00	0,00	7.000,00
3.1.90.00	APLICAÇÕES DIRETAS	7.000,00	0,00	7.000,00
3.1.90.04	CONTRATAÇÃO POR TEMPO DETERMINADO	2.000,00	0,00	2.000,00
3.1.90.11	VENCIMENTOS E VANTAGENS FIXAS - PESSOAL CIVIL	3.000,00	0,00	3.000,00
3.1.90.13	OBRIGAÇÕES PATRONAIS	2.000,00	0,00	2.000,00
3.3.00.00	OUTRAS DESPESAS CORRENTES	6.000,00	0,00	6.000,00
3.3.90.00	APLICAÇÕES DIRETAS	6.000,00	0,00	6.000,00
3.3.90.30	MATERIAL DE CONSUMO	1.000,00	0,00	1.000,00
3.3.90.36	OUTROS SERVIÇOS DE TERCEIROS - PESSOA FÍSICA	2.000,00	0,00	2.000,00
3.3.90.39	OUTROS SERVIÇOS DE TERCEIROS - PESSOA JURÍDICA	3.000,00	0,00	3.000,00
T O T A L		13.000,00	0,00	13.000,00

FRANCISCO
BARRETO DE
MENEZES
LEITE:095767034
68

Assinado de forma
digital por FRANCISCO
BARRETO DE MENEZES
LEITE:09576703468
Dados: 2020.04.02
14:23:46 -03'00'

LUZIA
FRANCISCA DOS
SANTOS:502343
58491

Assinado de forma
digital por LUZIA
FRANCISCA DOS
SANTOS:50234358491
Dados: 2020.04.02
17:15:11 -03'00'



REGIME PRÓPRIO DE PREVIDÊNCIA MUNICIPAL
IGAPREV – IGARASSU PREVIDÊNCIA LC 23/2012
CNPJ: 06.234.755/0001-37

RELATÓRIO CONTROLE INTERNO EXERCÍCIO 2019

O Instituto de Previdência de Igarassu em atenção ao cumprimento dos princípios do orçamento, do planejamento e do controle, tendo como objetivo central a observância da eficácia dos gastos da previdência municipal.

O art. 31 da CRFB/88 estabelece a fiscalização dos gastos da administração pública tanto pelos sistemas de controle externo – este exercido pelos Tribunais de Contas e pelo Poder Legislativo em representação do povo detentor do verdadeiro poder respaldado pela Constituição e, no âmbito interno cada órgão público tem o dever de exercer o controle internamente afim de que se evite danos ao erário.

O sistema previdenciário municipal segmenta os servidores em dois grupos de massa previdenciária conforme disposto na Lei municipal 2.815 de 03 de julho de 2013. Pertencem ao plano previdenciário os servidores que ingressaram no serviço público após 01 de julho de 2013 e, os servidores que já estavam em exercício nesta data compõem o plano financeiro.

Os benefícios do RPPS são pensão e aposentadoria em todas as modalidades normativamente estabelecidas – Constituição Federal, LC 23/2012 e suas alterações, que tratam do RPPS municipal.

ANÁLISE DA COMPOSIÇÃO DA MASSA PREVIDENCIÁRIA NO EXERCÍCIO

Durante o exercício é observada o total de 584 aposentadorias e 75 pensões, cujos processos administrativos foram encaminhados tempestivamente ao TCE/PE para análise de legalidade por meio do Ecap-TCE.

A composição dos servidores ativos durante o exercício foi de 1.116, sendo 152 do plano previdenciário e 967 pertencentes ao plano financeiro, percentualmente o total de inativos corresponde a 55% do número de ativos, havendo 1,8 ativo para cada 1,0 inativo, fato que demonstra uma taxa de cobertura muito deficitária para custeio da despesa previdenciária do Igaprev.



**REGIME PRÓPRIO DE PREVIDÊNCIA MUNICIPAL
IGAPREV – IGARASSU PREVIDÊNCIA LC 23/2012
CNPJ: 06.234.755/0001-37**

Sobre a ineficácia da taxa de custeio para cobertura das despesas previdenciárias, é importante ressaltar que os gestores da previdência há mais de quatro anos tem alertado o governo municipal da necessidade de aumento do custeio e da necessidade de aportes financeiros para equilibrar o sistema, exemplifica-se com teor do ofício Igaprev nº 111/2016 protocolado no gabinete do prefeito em 06/09/2016 quando foi ao Chefe do Executivo enviado a avaliação atuarial daquele exercício, a mesma situação se verificou nas avaliações atuariais dos exercícios seguintes, contudo, nenhuma ação governamental foi implantada para a sustentabilidade previdenciária municipal.

A média de retirada das receitas acumuladas para complementar a despesa previdenciária no exercício de 2019 girou em média no valor de R\$ 1.311.925,19 (um milhão trezentos e onze mil novecentos e vinte e cinco reais e dezenove centavos), representando este valor o déficit financeiro mensal, uma vez que a arrecadação média mensal foi de R\$ 1.067.641,50 (um milhão sessenta e sete mil seiscentos e quarenta e um reais e cinquenta centavos) para custeio de despesa media mensal de R\$ 2.379.566,69 (dois milhões trezentos e setenta e nove mil quinhentos e sessenta e seis reais e sessenta e nove centavos) – comprovando o déficit financeiro mensal.

Ao final do exercício de 2019 verificou-se que o resultado das aplicações financeiras alcançou a meta atuarial, tendo obtido um resultado positivo de 21% tanto no plano financeiro como no previdenciário.

O plano previdenciário encerrou o exercício com um patrimônio de R\$ 5.113.740,47 (cinco milhões cento e treze mil setecentos e quarenta reais e quarenta e sete centavos), não havendo despesas, uma vez que não houve registro de benefícios previdenciários concedidos para essa massa previdenciária.

O plano financeiro encerrou o exercício de 2019 com um patrimônio de R\$ 36.627.021,05 (trinta e seis milhões seiscentos e vinte e sete mil vinte e um reais e cinco centavos).

A de aposentados e pensionistas do plano financeiro representa 41,13% do total de segurados desse plano, havendo 1,43 benefício a ser custeado por cada servidor ativo, fato que comprova o agravamento crescente da situação financeira previdenciária.



**REGIME PRÓPRIO DE PREVIDÊNCIA MUNICIPAL
IGAPREV – IGARASSU PREVIDÊNCIA LC 23/2012
CNPJ: 06.234.755/0001-37**

O resultado financeiro da taxa administrativa acumulada no exercício de 2019 resultou no montante de R\$ 1.990.756,85 (um milhão novecentos e noventa mil setecentos e cinquenta e seis reais e oitenta e cinco centavos).

DA GESTÃO ADMINISTRATIVA PREVIDENCIÁRIA

Durante o exercício foi realizado o censo previdenciário com finalidade de que todos os aposentados e pensionistas fizessem prova de vida junto ao instituto de previdência, a esse ato compareceram 558 servidores aposentados e não compareceram na data designada apenas três aposentados, dois posteriormente se apresentaram. Com relação aos pensionistas 74 compareceram, três foram ausentes.

Alguns aposentados e pensionistas com dificuldade de locomoção foram visitados em suas residências.

Ao final, três servidores aposentados e um pensionista que não compareceram durante o período tiveram o benefício suspenso, após minuciosa pesquisa social comprovou-se o falecimento dos mesmos, tal fato resultou no cancelamento em definitivo do benefício, remetendo-se a informação para o departamento jurídico tomar as providencias legais cabíveis.

DA TAXA DE ADMINISTRAÇÃO

No exercício é verificado que as despesas administrativas realizadas atenderam as premissas contidas na Portaria 402 do MPS – art. 15 e não ultrapassaram o percentual de 2% fixado na LC municipal nº 23/2012.

A aplicação dos recursos destinados a despesa administrativa também foi alocada em conta específica.

Os recursos da taxa de administração suportou as despesas descritas no art. 15 da portaria ministerial acima mencionada:

Art. 15. Para cobertura das despesas do RPPS, poderá ser estabelecida, em lei, Taxa de Administração de até dois pontos percentuais do valor total das remunerações, proventos e pensões dos segurados vinculados ao RPPS, relativo ao exercício



**REGIME PRÓPRIO DE PREVIDÊNCIA MUNICIPAL
IGAPREV – IGARASSU PREVIDÊNCIA LC 23/2012
CNPJ: 06.234.755/0001-37**

financeiro anterior, observando-se que: I - será destinada exclusivamente ao custeio das despesas correntes e de capital necessárias à organização e ao funcionamento da unidade gestora do RPPS, inclusive para a conservação de seu patrimônio; II - as despesas decorrentes das aplicações de recursos em ativos financeiros não poderão ser custeadas com os recursos da Taxa de Administração, devendo ser suportadas com os próprios rendimentos das aplicações; III - o RPPS poderá constituir reserva com as sobras do custeio das despesas do exercício, cujos valores serão utilizados para os fins a que se destina a Taxa de Administração; IV - para utilizar-se da faculdade prevista no inciso III, o percentual da Taxa de Administração deverá ser definido expressamente em texto legal; 139 V - a aquisição ou construção de bens imóveis com os recursos destinados à Taxa de Administração restringe-se aos destinados ao uso próprio da unidade gestora do RPPS; VI - é vedada a utilização dos bens adquiridos ou construídos para investimento ou uso por outro órgão público ou particular em atividades assistenciais ou quaisquer outros fins não previstos no inciso I. § 1º Na hipótese de a unidade gestora do RPPS possuir competências diversas daquelas relacionadas à administração do regime previdenciário, deverá haver o rateio proporcional das despesas relativas a cada atividade para posterior apropriação nas rubricas contábeis correspondentes, observando-se, ainda, que, se a estrutura ou patrimônio utilizado for de titularidade exclusiva do RPPS, deverá ser estabelecida uma remuneração ao regime em virtude dessa utilização. § 2º Eventuais despesas com contratação de assessoria ou consultoria deverão ser suportadas com os recursos da Taxa de Administração. § 3º Excepcionalmente, poderão ser realizados gastos na reforma de bens imóveis do RPPS destinados a investimentos utilizando-se os recursos destinados à Taxa de Administração, desde que seja garantido o retorno dos valores empregados, mediante processo de análise de viabilidade econômico-financeira.

O valor total da taxa de administração no exercício de 2019 correspondeu a R\$ 1.504.954,59 (um milhão quinhentos e quatro mil novecentos e cinquenta e quatro reais e cinquenta e nove centavos).

DA CONCESSÃO DOS BENEFÍCIOS PREVIDENCIÁRIOS

Do início do processo de concessão dos benefício previdenciário até seu ato final (requerimento do servidor, requisição de informações a administração e apreciação pelo departamento jurídico), sendo deferido ou indeferido, o prazo médio de lapso temporal é de 45 dias.

Cabe ao departamento jurídico após o deferimento do benefício, enviar e acompanhar todo o processo administrativo junto ao Tribunal de Contas do Estado pelo sistema E-Cap, objetivando ratificar sua legalidade e dando por fim o alcance jurídico da decisão uma vez tratar-se o benefício previdenciário de ato jurídico complexo.



**REGIME PRÓPRIO DE PREVIDÊNCIA MUNICIPAL
IGAPREV – IGARASSU PREVIDÊNCIA LC 23/2012
CNPJ: 06.234.755/0001-37**

Durante o exercício foi constatado resposta intempestiva das requisições do Tribunal, ou ainda, a inobservância da resposta, fato que motivou o TCE a julgar ilegal alguns procedimentos administrativos de concessão de benefício. O controle interno constatando falhas tomou as medidas para que o departamento respondesse com maior eficiência e eficácia aos fins administrativos, sugerindo a modificação do trâmite procedimental.

Os benefícios previdenciários concedidos ou indeferidos no exercício observam o regramento Constitucional, a LC nº 23/2012 e suas alterações posteriores, dispositivos estes que regem o RPPS municipal.

AUDITORIA NO EXERCÍCIO DE 2019

O Ministério da Previdência por meio do Auditor – Fiscal da Receita Federal do Brasil – matrícula 1.453.930, realizou auditoria direta no RPPS, fiscalizando in loco os exercícios de 2014 a 2018 e, em 2019 até julho. No relatório final de auditoria, foi constatado pela autoridade fiscal a incompatibilidade do fluxo de receita com o fluxo de despesa e uma consequente dissipação da poupança acumulada desde a fundação do RPPS face ao déficit financeiro existente sem que a autoridade governamental tome providências administrativas para equilibrar o RPPS municipal.

Constatou-se que nos últimos cinco anos a receita do RPPS declinou em doze por cento.

O acompanhamento das receitas repassadas é feito pelo setor financeiro, entretanto, há uma certa dificuldade com a secretaria de finanças em enviar ao RPPS os empenhos das unidades administrativas e as OP's relacionados ao desconto das contribuições dos servidores, apesar das solicitações da referida documentação. Para comprovação do valor devido a secretaria de administração apenas envia mensalmente o relatório analítico da folha de pagamento, documento no qual o RPPS se baseia para cobrança da contribuição previdenciárias.

No relatório final da auditoria direta foi constatado não haver nenhuma irregularidade no RPPS.



REGIME PRÓPRIO DE PREVIDÊNCIA MUNICIPAL
IGAPREV – IGARASSU PREVIDÊNCIA LC 23/2012
CNPJ: 06.234.755/0001-37

CONSIDERAÇÕES FINAIS

O controle interno do IGAPREV realizou o papel de acompanhamento e gestão, seguindo os parâmetros legais e constitucionais da gestão pública previdenciária.

Igarassu, 02 de março de 2020.

Miguel Gomes da Silva Neto.
Responsável do Controle Interno.



Documento Assinado Digitalmente por: MIGUEL GOMES DA SILVA NETO, FRANCISCO BARRETO DE MENEZES LEITE
Acesse em: <https://etce.tce.pe.gov.br/epd/validaDoc.seam> Código do documento: d27dad9-762c-4af6-a76e-09205a33b2fa



Prefeitura Municipal de Igarassu
REGIME PRÓPRIO DE PREVIDÊNCIA MUNICIPAL
IGAPREV – IGARASSU PREVIDÊNCIA LC 23/2012
CNPJ: 06.234.755/0001-37

DECLARAÇÃO SOBRE MEDIDAS ADMINISTRATIVAS ADOTAS NA ROTINA DO RPPS EXERCÍCIO 2019.

Considerando o contido no relatório anual do controle interno da previdência municipal, especialmente no tocante a concessão de benefícios e os achados acerca da deficiência financeira e atuarial:

Com relação do déficit financeiro e atuarial a administração do RPPS desde o exercício de 2016 tem enviado ofícios ao Chefe do Poder Executivo Municipal requerendo a implementação de ação governamental para que se minimize os efeitos caóticos que dia a dia tem se observado na previdência municipal, em especial o consumo crescente das reservas financeiras para custear folha de pagamento dos inativos e pensionistas do sistema previdenciário municipal, medidas apontadas nas avaliações atuariais realizadas anualmente e enviadas ao Chefe de Governo, dentre elas o aumento de alíquota e a implantação de receita de complementação representada pela diferença entre a receita previdenciária repassada e a despesa previdenciária fixada e apresentada ao Governo, entretanto, a gerencia de previdência não obtém resposta do Chefe do Executivo e nenhuma ação governamental de responsabilidade previdenciário foi implementada pelo Governo municipal.

Em junho de 2019 essa problemática foi apresentada à Câmara Municipal com presença dos servidores e da população, tecnicamente apresentado pelo setor financeiro e administrativo a situação financeiro e atuarial do RPPS, demonstrado através de slides elucidativos sobre o crescimento de número de servidores aposentados e pensionistas em comparativo anual, a retração da receita mensal em comparação a crescente evolução da despesa.

A prestação de contas no Poder Legislativo, com conhecimento do Poder Executivo, tem por base levar ao conhecimento daquele órgão de controle externo a situação financeira e atuarial do RPPS e ao mesmo tempo solicitar que os vereadores requeiram junto ao Executivo municipal a implementação medidas políticas urgentes para sustentabilidade previdenciária.

Mesmo com os esforços da administração da previdência municipal, em especial na busca da economia, da eficácia e eficiência nos atos de gestão e, ainda mesmo tempo superado a meta atuarial estabelecida, o governo municipal precisa atentar sua responsabilidade



Prefeitura Municipal de Igarassu
REGIME PRÓPRIO DE PREVIDÊNCIA MUNICIPAL
IGAPREV – IGARASSU PREVIDÊNCIA LC 23/2012
CNPJ: 06.234.755/0001-37

previdenciária, uma vez que os recursos reservados tendem a ser consumidos em média em dois anos.

Durante o exercício foi realizado maior controle na observância dos requisitos relacionados a concessão dos benefícios, mudando o trâmite do processo, bem como verificação de prazos, realização de senso previdenciário, revisão de procurações expedidas pelos beneficiários ao seus respectivos procuradores e, em havendo qualquer dúvida, é designado servidor interno para visita domiciliar.

Com relação a aplicação do recursos previdenciários foi observado as recomendações das regulamentos da STN e do MPS, realizadas as reuniões com os conselheiros do RPPS para cientificar sobre os recursos previdenciários.

Essas são ações rotineiras deste RPPS municipal.

Igarassu, 02 de março de 2020.

Francisco Barreto de Menezes Leite.
Gerente de Previdência.

CONCILIAÇÃO BANCÁRIA EM DEZEMBRO/2019



BANCO : SANTANDER

CONTA: 13.000095-5

IGAPREV

SALDO BANCARIO EM 31/12/2019 CONFORME EXTRATO (R\$)				63.278,20
(-) CHEQUES EM TRANSITO				
No.	DATA	HISTORICO	VALOR (R\$)	
				0,00
(-) CRÉDITOS NO EXTRATO NÃO LANÇADOS NO RAZAO				
No.	DATA	HISTORICO	VALOR (R\$)	
				0,00
(-) DEBITOS NO RAZAO NAO CORRESPONDIDOS NO EXTRATO				
No.	DATA	HISTORICO	VALOR (R\$)	
	22/12/2017	Débito FOPAG	29.274,91	
	17/04/2019	Empréstimo Consignado a menor	3.751,94	
	14/05/2019	Empréstimo Consignado a menor	1.317,12	
	15/07/2019	Empréstimo Consignado a menor	235,43	
	23/12/2019	Débito FOPAG	8.493,39	
				43.072,79
(+) DEBITOS NO EXTRATOS NAO LANÇADOS NO RAZAO				
No.	DATA	HISTORICO	VALOR (R\$)	
	10/12/2019	Ted Transferência a maior	0,40	
				0,40
(+) CRÉDITOS NO RAZAO NAO CORRESPONDIDOS NO EXTRATO				
No.	DATA	HISTORICO	VALOR (R\$)	
				0,00
SALDO CONTABIL EM 31/12/2019 CONFORME DEMONSTRATIVO (R\$)				20.205,81

Documento Assinado Digitalmente por: FRANCISCO BARRETO DE MENEZES LEITE, LUZIA FRANCISCA DOS SANTOS
 Acesse em: <https://ctce.tce.pe.gov.br/epp/validaDoc.seam> Código do documento: 79205ebc-18e6-4704-849f-78be1c8e5955

 Luzia F. Santos
 Contadora
 CRC 013.156/O-9



IGAPREV - IGARASSU PREVIDENCIA

Agência: 4025

Conta Corrente: 13-000095-5

Extrato

Período: 01/12/2019 a 31/12/2019

Data/Hora: 13/01/2020 às 13:51h

Data	Histórico	Docto.	Valor R\$	Saldo R\$
02/12/2019	SALDO ANTERIOR			56.479,23
02/12/2019	DEBITO PAGAMENTO DE SALARIO PAGSAL: 2 PAGTOS	011202	-628,17 X	55.851,06
04/12/2019	RESGATE FUNDO DE INVESTIMENTO	000000	441.786,23 X	
04/12/2019	TRANSF VALORES P/C/C MESMO TITULAR PARA: 4025.13.000104-2	104432	-100.000,00 X	
04/12/2019	TED MESMA TITULARIDADE CIP 104-2191-006000000650	000000	-56.000,00 X	
04/12/2019	PGTO TITULO OUTRO BCO - INTERNET PREFEITURA MUNICIPAL DE I	000000	-149.809,34 X	191.827,95
05/12/2019	REPASSE EMPRESTIMO CONSIGNADO	148748	-166.564,01 X	
05/12/2019	TED DIFERENTE TITULARIDADE CIP 10359560000190	000000	13.366,87	
05/12/2019	TED DIFERENTE TITULARIDADE CIP 10359560000190	000000	473.021,09	
05/12/2019	TED DIFERENTE TITULARIDADE CIP 10359560000190	000000	268.623,28	
05/12/2019	TED DIFERENTE TITULARIDADE CIP 10359560000190	000000	13.449,73	793.724,91
06/12/2019	TRANSF VALORES P/C/C MESMO TITULAR PARA: 4025.13.000104-2	003779	-25.412,88 X	
06/12/2019	APLICACAO EM FUNDO	000000	-768.312,03 X	
06/12/2019	TED MESMA TITULARIDADE CIP TRANSFERENCIA ENTRE CONTA	000000	227.000,00 X	227.000,00
09/12/2019	APLICACAO EM FUNDO	000000	-200.000,00 X	27.000,00
10/12/2019	TRANSF VALOR P/ CONTA DIF TITULAR PARA: 4025.13.000980-6	504631	-1.228,95 X	
10/12/2019	TED DIFERENTE TITULARIDADE CIP ASSOCIACAO D GUA MUN DE I	000000	-203,73 X	
10/12/2019	TED DIFERENTE TITULARIDADE CIP ROBSON FERREIRA DE ARRUDA	000000	-1.040,00 X	
10/12/2019	TED DIFERENTE TITULARIDADE CIP SINSPI - SINDICATO DOS SE	000000	-1.747,40 X	
10/12/2019	TED DIFERENTE TITULARIDADE CIP	000000	8.149,35 X	



	12025214000100			
10/12/2019	TED DIFERENTE TITULARIDADE CIP 12025214000100	000000	131.326,64	X
10/12/2019	TRANSFERENCIA ENTRE CONTAS DE: 4025.13.000104-2	291368	66.421,86	X
10/12/2019	APLICACAO EM FUNDO	000000	-200.000,00	X
12/12/2019	RESGATE FUNDO DE INVESTIMENTO	000000	974.726,87	X
12/12/2019	DEBITO PAGAMENTO DE SALARIO PAGSAL: 675 PAGTOS	011212	-956.618,32	X
12/12/2019	CHEQUE EMITIDO/DEBITADO	000924	-715,00	X
20/12/2019	RESGATE FUNDO DE INVESTIMENTO	000000	140.000,00	X
20/12/2019	PGTO TITULO OUTRO BCO - INTERNET PREFEITURA MUNICIPAL DE I	000000	-153.927,15	X
23/12/2019	TED MESMA TITULARIDADE STR TRANSFERENCIA ENTRE CONTA	000000	2.000.000,00	X
23/12/2019	DEBITO PAGAMENTO DE SALARIO PAGSAL: 684 PAGTOS	011223	-1.834.852,47	X
27/12/2019	APLICACAO EM FUNDO	000000	-160.000,00	X
27/12/2019	TED DIFERENTE TITULARIDADE CIP 11451887000150	000000	12.993,25	X
27/12/2019	TED DIFERENTE TITULARIDADE CIP 11451887000150	000000	12.993,25	X

Saldo

Posição em: 13/01/2020

A - Saldo de Conta Corrente	941.189,52
B - Saldo Bloqueado	0,00
C - Saldo Disponível Conta Corrente (A - B)	941.189,52

Central de Atendimento Santander Empresarial
4004-2125 (Regiões Metropolitanas)
0800 726 2125 (Demais Localidades)
0800 723 5007 (Pessoas com deficiência auditiva ou de fala)

SAC - Atendimento 24h por dia, todos os dias.
0800 762 7777
0800 771 0401 (Pessoas com deficiência auditiva ou de fala)
Ouvidoria - Das 9h às 18h, de segunda a sexta-feira, exceto
feriado.
0800 726 0322
0800 771 0301 (Pessoas com deficiência auditiva ou de fala)

CONCILIAÇÃO BANCÁRIA EM DEZEMBRO/2019



BANCO : BANCO DO BRASIL

CONTA: 15.527-6

IGAPREV

SALDO BANCARIO EM 31/12/2019 CONFORME EXTRATO (R\$)				0,00
(-) CHEQUES EM TRANSITO				
No.	DATA	HISTORICO	VALOR (R\$)	
				0,00
(-) CRÉDITOS NO EXTRATO NÃO LANÇADOS NO RAZAO				
No.	DATA	HISTORICO	VALOR (R\$)	
				0,00
(-) DEBITOS NO RAZAO NÃO CORRESPONDIDOS NO EXTRATO				
No.	DATA	HISTORICO	VALOR (R\$)	
				0,00
(+) DEBITOS NO EXTRATOS NÃO LANÇADOS NO RAZAO				
No.	DATA	HISTORICO	VALOR (R\$)	
				0,00
(+) CRÉDITOS NO RAZAO NÃO CORRESPONDIDOS NO EXTRATO				
No.	DATA	HISTORICO	VALOR (R\$)	
				0,00
SALDO CONTABIL EM 31/12/2019 CONFORME DEMONSTRATIVO (R\$)				0,00

Documento Assinado Digitalmente por: FRANCISCO BARETO DE MENEZES LEITE, LUZIA FRANCISCA DOS SANTOS
 Acesse em: <https://etce.tce.pe.gov.br/epv/validadoc.seam> Código do documento: 79205ebc-18e6-4704-849f-78be1c8e5955

 Luzia F. Santos
 Contadora
 CRC 013.156/O-9



G3351313426L0022
13/01/2020 13:50:00

Documento Assinado Digitalmente por: FRANCISCO BARRETO DE MENEZES LEITE, LUZIA FRANCISCA DOS SANTOS
Assinado em: https://etce.tee.pe.gov.br/epv/validaDoc.seam Código do documento: 79205ebc-18e6-4704-849f-78be1c8e5955

Cliente - Conta atual

Agência 1361-7
Conta corrente 15527-6 IGAPREV IGARASSU PREV
Período do extrato 12 / 2019

Lançamentos

Dt. balancete	Dt. movimento	Ag. origem	Lote	Histórico	Documento	Valor R\$	Saldo
28/11/2019		0000	00000	000 Saldo Anterior			0,00 C
23/12/2019		0000	14049	855 Resg.BB Fundos Exclusivos	1.200.192	2.000.000,00 C	
23/12/2019		4923	13625	438 TED	188	2.000.000,00 D	0,00 C
033 4025 06234755000137 IGAPREV IGARAS							
24/12/2019		0000	14049	855 BB Prev RF IMA-B5 mais	1.200.778	5.000.000,00 C	
24/12/2019		0000	13049	345 Apl.BB Fundos Exclusivos	1.200.727	2.500.000,00 D	
24/12/2019		0000	13049	345 BB Previden RF IDKA2	1.200.779	2.500.000,00 D	0,00 C
31/12/2019		0000	00000	999 S A L D O			0,00 C

OBSERVAÇÕES:

Transação efetuada com sucesso por: JB699105 FRANCISCO B M LEITE.

Serviço de Atendimento ao Consumidor - SAC 0800 729 0722

Ouvidoria BB 0800 729 5678
Para deficientes auditivos 0800 729 0088

CONCILIAÇÃO BANCÁRIA EM DEZEMBRO/2019



BANCO : CEF

CONTA: 006.00065-0

IGAPREV

SALDO BANCARIO EM 31/12/2019 CONFORME EXTRATO (R\$)				0,00
(-) CHEQUES EM TRANSITO				
No.	DATA	HISTORICO	VALOR (R\$)	
				0,00
(-) CREDITOS NO EXTRATO NAO LANÇADOS NO RAZAO				
No.	DATA	HISTORICO	VALOR (R\$)	
				0,00
(-) DÉBITOS NO RAZAO NAO CORRESPONDIDOS NO EXTRATO				
No.	DATA	HISTORICO	VALOR (R\$)	
	10/05/2019	Emprestimo consignado a menor	1,47	
	12/06/2019	Emprestimo consignado a menor	1,47	
	09/08/2019	Emprestimo consignado a menor	2.021,71	
	12/11/2019	Emprestimo consignado a menor	0,34	
	10/12/2019	Emprestimo consignado a menor	1,00	
				2.025,99
(+) DEBITOS NO EXTRATOS NAO LANÇADOS NO RAZAO				
No.	DATA	HISTORICO	VALOR (R\$)	
				0,00
(+) CRÉDITOS NO RAZAO NAO CORRESPONDIDOS NO EXTRATO				
No.	DATA	HISTORICO	VALOR (R\$)	
				0,00
SALDO CONTABIL EM 31/12/2019 CONFORME DEMONSTRATIVO (R\$)				-2.025,99

Documento Assinado Digitalmente por: FRANCISCO BARRETO DE MENEZES LEITE, LUZIA FRANCISCA DOS SANTOS
 Acesse em: <https://ctce.tce.pe.gov.br/epp/validaDoc.seam> Código do documento: 79205ebc-18e6-4704-849f-78be1c8e5955

 Luzia F. Santos
 Contadora
 CRC 013.156/O-9



Extrato por período

Cliente: IGAPREV IGARASSU PREVIDENCIA

Conta: 2191 / 006 / 00000065-0

Data: 13/01/2020 - 13:26

Mês: Dezembro/2019

Período: 1 - 31

Extrato

Data Mov.	Nr. Doc.	Histórico	Valor	Saldo
	000000	SALDO ANTERIOR	0,00	30,99 C
04/12/2019	000033	CRED TED	56.000,00 C ✓	56.030,99 C
05/12/2019	051315	CRED TEV	6.227,45 C ✓	62.258,44 C
05/12/2019	051315	CRED TEV	764,45 C ✓	63.022,89 C
05/12/2019	051315	CRED TEV	16.175,65 C ✓	79.198,54 C
05/12/2019	051315	CRED TEV	45.401,76 C ✓	124.600,30 C
05/12/2019	051315	CRED TEV	52.664,02 C ✓	177.264,32 C
05/12/2019	051315	CRED TEV	2.433,45 C ✓	179.697,77 C
05/12/2019	051315	CRED TEV	763,51 C ✓	180.461,28 C
05/12/2019	051315	CRED TEV	453,26 C ✓	180.914,54 C
05/12/2019	051315	CRED TEV	1.802,94 C ✓	182.717,48 C
05/12/2019	051316	CRED TEV	4.329,07 C ✓	187.046,55 C
05/12/2019	051316	CRED TEV	206,84 C ✓	187.253,39 C
05/12/2019	051316	CRED TEV	4.338,88 C ✓	191.592,27 C
05/12/2019	051316	CRED TEV	461,51 C ✓	192.053,78 C
05/12/2019	051316	CRED TEV	26.154,25 C ✓	218.208,03 C
05/12/2019	051316	CRED TEV	3.100,19 C ✓	221.308,22 C
05/12/2019	051316	CRED TEV	484,25 C ✓	221.792,47 C
05/12/2019	051316	CRED TEV	508,46 C ✓	222.300,93 C
05/12/2019	051316	CRED TEV	280,30 C ✓	222.581,23 C
05/12/2019	051316	CRED TEV	1.149,40 C ✓	223.730,63 C
05/12/2019	051316	CRED TEV	6.621,50 C ✓	230.352,13 C
05/12/2019	051316	CRED TEV	52.952,47 C ✓	283.304,60 C
06/12/2019	138172	ENVIO TED	227.000,00 D ✓	56.304,60 C
10/12/2019	002191	DEB.AUTOR.	53.889,54 D *	2.415,06 C
30/12/2019	000223	CR DIVERS	1.000.000,00 C ✓	1.002.415,06 C
30/12/2019	501049	APL FUNDO	2.415,06 D	1.000.000,00 C
30/12/2019	479046	APLICACAO	2.500.000,00 D	1.500.000,00 D

13/01/2020

30/12/2019

377448

VDA COT C

Internet::BaN kl.ng C:AlxA

1.500.000,00 C

0,



SAC CAIXA: 0800 726 0101

Pessoas com deficiência auditiva: 0800 726 2492

Ouvidoria: 0800 725 7474

Help Desk CAIXA: 0800 726 0104

Documento Assinado Digitalmente por: FRANCISCO BARRETO DE MENEZES LEITE, LUZIA FRANCISCA DOS SANTOS
Acesse em: <https://etce.tce.pe.gov.br/epv/validaDoc.seam> Código do documento: 79205ebc-18e6-4704-849f-78be1c8e5955

CONCILIAÇÃO BANCÁRIA EM DEZEMBRO/2019



Documento Assinado Digitalmente por: FRANCISCO BARRETO DE MENEZES LEITE, LUZIA FRANCISCA DOS SANTOS
 Acesse em: <https://stc.e-ctce.tec.pe.gov.br/epv/validaDoc.seam> Código do documento: 79205ebc-18e6-4704-849f-78be1c8e5955

BANCO : SANTANDER				CONTA: 13.000104-2	TX. ADM.
SALDO BANCARIO EM 31/12/2019 CONFORME EXTRATO (R\$)					41.313,74
(-) CHEQUES EM TRANSITO					
No.	DATA	HISTORICO	VALOR (R\$)		
	30/12/2019	Pagamento a Fornecedor - L e L Assessoria Cont.	9.000,00		
					9.000,00
(-) CREDITOS NO EXTRATO NAO LANÇADOS NO RAZAO					
No.	DATA	HISTORICO	VALOR (R\$)		
					0,00
(-) DEBITOS NO RAZAO NAO CORRESPONDIDOS NO EXTRATO					
No.	DATA	HISTORICO	VALOR (R\$)		
	22/12/2017	Diferença PGTO GPS_13° a menor	543,43		
					543,43
(+) DEBITOS NO EXTRATOS NAO LANÇADOS NO RAZAO					
No.	DATA	HISTORICO	VALOR (R\$)		
					0,00
(+) CRÉDITOS NO RAZAO NAO CORRESPONDIDOS NO EXTRATO					
No.	DATA	HISTORICO	VALOR (R\$)		
					0,00
SALDO CONTABIL EM 31/12/2019 CONFORME DEMONSTRATIVO (R\$)					31.770,31

 Luzia F. Santos
 Contadora
 CRC 013.156/O-9



IGAPREV - IGARASSU PREVIDENCIA

Agência: 4025

Conta Corrente: 13-000104-2

Extrato

Período: 01/12/2019 a 31/12/2019

Data/Hora: 13/01/2020 às 13:54h

Data	Histórico	Docto.	Valor R\$	Saldo R\$
02/12/2019	SALDO ANTERIOR			16.858,02
02/12/2019	DEBITO AUT. CTA ENERGIA ELETRICA CELPE - PE	000000	-583,20	16.274,82
04/12/2019	TRANSFERENCIA ENTRE CONTAS DE: 4025.13.000095-5	104432	1100.000,00	116.274,82
05/12/2019	TED DIFERENTE TITULARIDADE CIP MARIA LUCIA ALBUQUERQUE F	000000	-1.800,00	
05/12/2019	TRANSFERENCIA PARA CONTA POUPANCA PARA: 4025.60.009255-2	253779	-998,00	
05/12/2019	TRANSF VALOR P/ CONTA DIF TITULAR PARA: 4025.13.000145-1	271275	-9.000,00	
05/12/2019	PGTO TITULO OUTRO BCO - INTERNET BOLETO BANCARIO COM TEC D	000000	-450,00	104.026,82
06/12/2019	TED DIFERENTE TITULARIDADE CIP JULIO JORGE DA SILVA NEVE	000000	-1.300,00	
06/12/2019	TRANSFERENCIA ENTRE CONTAS DE: 4025.13.000095-5	003779	+ 25.412,88	
06/12/2019	APLICACAO EM FUNDO	000000	+ -100.000,00	28.139,70
10/12/2019	PAGAMENTO DE TITULOS - BCE 07.931.931/0001-52	000000	-870,00	
10/12/2019	PGTO TITULO OUTRO BCO - INTERNET SEQUENCE INFORMATICA LTDA	000000	-1.780,00	
10/12/2019	RESGATE FUNDO DE INVESTIMENTO	000000	+ 50.000,00	
10/12/2019	PGTO GUIA PREV SOCIAL-CANALS INTERNET GPS	000000	+ -5.933,42	
10/12/2019	TED DIFERENTE TITULARIDADE CIP INOVE CONSULTORIA ATUARIA	000000	-1.200,00	
10/12/2019	TRANSF VALORES P/C/C MESMO TITULAR PARA: 4025.13.000095-5	291368	-66.421,86	1.934,42
12/12/2019	TRANSF VALOR P/ CONTA DIF TITULAR PARA: 4059.13.000259-0	003638	-1.900,00	34,42
13/12/2019	RESGATE FUNDO DE INVESTIMENTO	000000	+ 25.000,00	25.034,42
17/12/2019	RESGATE FUNDO DE INVESTIMENTO	000000	+ 50.000,00	
17/12/2019	TED DIFERENTE TITULARIDADE CIP CONSTRUTORA IPOGIL EIRELI	000000	-34.511,84	40.522,58
20/12/2019	PGTO TITULO OUTRO BCO - INTERNET CENTRO I E E	000000	-64,80	



PERNAMBUCO				
20/12/2019	TRANSF VALOR P/ CONTA DIF TITULAR PARA: 4025.01.045297-7	160956	-500,00	39.957,78
23/12/2019	RESGATE FUNDO DE INVESTIMENTO	000000	416.647,25	
23/12/2019	APLICACAO EM FUNDO	000000	-415.291,29	41.313,74

Saldo

Posição em: 13/01/2020

A - Saldo de Conta Corrente	21.093,52
B - Saldo Bloqueado	0,00
C - Saldo Disponível Conta Corrente (A - B)	21.093,52

Central de Atendimento Santander Empresarial
4004-2125 (Regiões Metropolitanas)
0800 726 2125 (Demais Localidades)
0800 723 5007 (Pessoas com deficiência auditiva ou de fala)

SAC - Atendimento 24h por dia, todos os dias.
0800 762 7777
0800 771 0401 (Pessoas com deficiência auditiva ou de fala)
Ouvidoria - Das 9h às 18h, de segunda a sexta-feira, exceto
fériado.
0800 726 0323
0800 771 0301 (Pessoas com deficiência auditiva ou de fala)

CONCILIAÇÃO BANCÁRIA EM DEZEMBRO/2019



BANCO : SANTANDER

CONTA: 45.000002-6

IGAPREV - SEGREGAÇÃO

SALDO BANCARIO EM 31/12/2019 CONFORME EXTRATO (R\$)				100.000,00
(-) CHEQUES EM TRANSITO				
No.	DATA	HISTORICO	VALOR (R\$)	
				0,00
(-) CREDITOS NO EXTRATO NAO LANÇADOS NO RAZAO				
No.	DATA	HISTORICO	VALOR (R\$)	
				0,00
(-) DEBITOS NO RAZAO NAO CORRESPONDIDOS NO EXTRATO				
No.	DATA	HISTORICO	VALOR (R\$)	
				0,00
(+) DEBITOS NO EXTRATOS NAO LANÇADOS NO RAZAO				
No.	DATA	HISTORICO	VALOR (R\$)	
				0,00
(+) CRÉDITOS NO RAZAO NAO CORRESPONDIDOS NO EXTRATO				
No.	DATA	HISTORICO	VALOR (R\$)	
				0,00
SALDO CONTABIL EM 31/12/2019 CONFORME DEMONSTRATIVO (R\$)				100.000,00

Documento Assinado Digitalmente por: FRANCISCO BARRETO DE MENEZES LEITE, LUZIA FRANCISCA DOS SANTOS
 Acesse em: <https://stc.ce.tce.pe.gov.br/epp/validaDoc.seam> Código do documento: 79205ebc-18e6-4704-849f-78be1c8e5955

 Luzia F. Santos
 Contadora
 CRC 013.156/O-9



IGAPREV - IGARASSU PREVIDENCIA

Agência: 4025

Conta Corrente: 45-000002-6

Extrato

Período: 01/12/2019 a 31/12/2019

Data/Hora: 13/01/2020 às 13:59h

Data	Histórico	Docto.	Valor R\$	Saldo R\$
10/12/2019	SALDO ANTERIOR			0,00
10/12/2019	TED DIFERENTE TITULARIDADE CIP 12025214000100	000000	406,21	
10/12/2019	TED DIFERENTE TITULARIDADE CIP 12025214000100	000000	49.389,24	49.795,45
11/12/2019	APLICACAO EM FUNDO	000000	-49.795,45	0,00
23/12/2019	RESGATE FUNDO DE INVESTIMENTO	000000	400.000,00	
23/12/2019	APLICACAO EM FUNDO	000000	-400.000,00	0,00
26/12/2019	RESGATE FUNDO DE INVESTIMENTO	000000	200.030,24	
26/12/2019	APLICACAO EM FUNDO	000000	-200.000,00	
26/12/2019	RESGATE FUNDO DE INVESTIMENTO	000000	99.969,76	100.000,00

Saldo

Posição em: 13/01/2020

A - Saldo de Conta Corrente	0,00
B - Saldo Bloqueado	0,00
C - Saldo Disponível Conta Corrente (A - B)	0,00

Central de Atendimento Santander Empresarial
 4004-2125 (Regiões Metropolitanas)
 0800 726 2125 (Demais Localidades)
 0800 723 5007 (Pessoas com deficiência auditiva ou de fala)

SAC - Atendimento 24h por dia, todos os dias:
 0800 762 7777
 0800 771 0401 (Pessoas com deficiência auditiva ou de fala)
Ouvidoria - Das 9h às 18h, de segunda a sexta-feira, exceto
 feriado.
 0800 726 0322
 0800 771 0301 (Pessoas com deficiência auditiva ou de fala)

CONCILIAÇÃO BANCÁRIA EM DEZEMBRO/2019



BANCO : BRASIL

CONTA: 53.041-7

IGAPREV - SEGREGAÇÃO

SALDO BANCÁRIO EM 31/12/2019 CONFORME EXTRATO (R\$)

0,00

(-) CHEQUES EM TRANSITO

No.	DATA	HISTÓRICO	VALOR (R\$)

0,00

(-) CRÉDITOS NO EXTRATO NÃO LANÇADOS NO RAZÃO

No.	DATA	HISTÓRICO	VALOR (R\$)

0,00

(-) DÉBITOS NO RAZÃO NÃO CORRESPONDIDOS NO EXTRATO

No.	DATA	HISTÓRICO	VALOR (R\$)

0,00

(+) DÉBITOS NO EXTRATOS NÃO LANÇADOS NO RAZÃO

No.	DATA	HISTÓRICO	VALOR (R\$)

0,00

(+) CRÉDITOS NO RAZÃO NÃO CORRESPONDIDOS NO EXTRATO

No.	DATA	HISTÓRICO	VALOR (R\$)

0,00

SALDO CONTÁBIL EM 31/12/2019 CONFORME DEMONSTRATIVO (R\$)

0,00

Documento Assinado Digitalmente por: FRANCISCO BARRETO DE MENEZES LEITE, LUIZIA FRANCISCA DOS SANTOS
 Acesse em: <https://stc.ce.ce.gov.br/epp/validarDoc.seam> Código do documento: 79205ebc-18e6-4704-849f-78be1c8e5955

 Luzia F. Santos
 Contadora
 CRC 013.156/O-9



G3351313426885251
13/01/2020 13:49:00



Documento Assinado Digitalmente por: FRANCISCO BARRITO DE MENEZES LEITE, LUZIA FRANCISCA DOS SANTOS
Assinse em: https://etce.ice.pe.gov.br/epv/validaDoc.seam Código do documento: 79205ebc-18e6-4704-849f-78be1c8e5955

Cliente - Conta atual

Agência 1361-7
Conta corrente 53041-7 IGAPREVI FUNDOS PREVIDENC
Período do extrato 12 / 2019

Lançamentos

Dt. balancete	Dt. movimento	Ag. origem	Lote	Histórico	Documento	Valor R\$	Saldo
22/03/2019		0000	00000	000 Saldo Anterior			0,00 C
24/12/2019		0000	14049	855 BB Prev RF IMA-B5 mais	1.200.778	800.000,00 C	
24/12/2019		0000	13049	345 Apl.BB Fundos Exclusivos	1.200.727	400.000,00 D	
24/12/2019		0000	13049	345 BB Previden RF IDKA2	1.200.779	400.000,00 D	0,00 C
31/12/2019		0000	00000	999 S A L D O			0,00 C

OBSERVAÇÕES:

Transação efetuada com sucesso por: JB699105 FRANCISCO B M LEITE.

Serviço de Atendimento ao Consumidor - SAC 0800 729 0722

Ouvidoria BB 0800 729 5678
Para deficientes auditivos 0800 729 0088

CONCILIAÇÃO BANCÁRIA EM DEZEMBRO/2019



BANCO : SANTANDER

CONTA: 13.000095-5

Aplicação

SALDO BANCARIO EM 31/12/2019 CONFORME EXTRATO (R\$)				797.045,69
(-) CHEQUES EM TRANSITO				
No.	DATA	HISTORICO	VALOR (R\$)	
				0,00
(-) CREDITOS NO EXTRATO NAO LANÇADOS NO RAZAO				
No.	DATA	HISTORICO	VALOR (R\$)	
				0,00
(-) DÉBITOS NO RAZAO NAO CORRESPONDIDOS NO EXTRATO				
No.	DATA	HISTORICO	VALOR (R\$)	
				0,00
(+) DEBITOS NO EXTRATOS NAO LANÇADOS NO RAZAO				
No.	DATA	HISTORICO	VALOR (R\$)	
				0,00
(+) CREDITOS NO RAZAO NAO CORRESPONDIDOS NO EXTRATO				
No.	DATA	HISTORICO	VALOR (R\$)	
				0,00
SALDO CONTABIL EM 31/12/2019 CONFORME DEMONSTRATIVO (R\$)				797.045,69

Documento Assinado Digitalmente por: FRANCISCO BARRETO DE MENEZES LEITE, LUZIA FRANCISCA DOS SANTOS
 Acesse em: <https://ctce.tce.pe.gov.br/epp/validaDoc.seam> Código do documento: 79205ebc-18e6-4704-849f-78be1c8e5955

 Luzia F. Santos
 Contadora
 CRC 013.156/O-9

Extrato por Período – Fundos de Investimento

IGAPREV - IGARASSU PREVIDENCIA

Agência: 4025

Conta Corrente: 13.000095.5

Período de: 30/11/2019 a: 31/12/2019

Data/Hora: 13/01/2020 13:52h

Administrador: BANCO SANTANDER (BRASIL) S.A.

CNPJ: 90.400.888/0001-42

Fundo: FIC FI INSTITUCIONAL RF, - CNPJ: 06.095.438/0001-87

Conta Fundo: Todas

Dta. Referência	Histórico	Ct. Fundo	Certificado	Dt. Aplic.	VI. Cota	Qtde. Cotas	Valor Bruto	VI. IR	VI. IOF	VI. Tx. Saída	VI. Líquido
29/11/2019	saldo inicial	000000000	000000000	-	511,0049400	1.769,270561	904.105,99	0,00	0,00	0,00	904.105,99
04/12/2019	resgate	000000002	000000690	28/11/2019	511,3562973	863,949916	441.786,23	0,00	0,00	0,00	441.786,23
10/12/2019	aplicacao	000000002	000000706	10/12/2019	511,8423361	390,745326	200.000,00	0,00	0,00	0,00	200.000,00
20/12/2019	resgate	000000002	000000706	10/12/2019	512,3646470	273,242897	140.000,00	0,00	0,00	0,00	140.000,00
31/12/2019	saldo final	000000000	000000000	-	513,1520111	1.022,823074	524.863,70	0,00	0,00	0,00	524.863,70

Totais

Valor aplicado:	200.000,00	Valorização:	2.543,94
Valor bruto resgatado:	581.786,23	Rendimento tributado:	0,00
Valor total IR:	0,00	Valor antecipação de IR:	0,00
Valor total IOF:	0,00	Prejuízo compensado:	0,00
Valor taxa saída:	0,00		

Outras informações

Valores bloqueados:	0,00	Saldo liq. disponível:	524.863,70
Valor líquido resgatado pendente de crédito em conta*:	0,00		
Valor aplicado pendente de conversão:	0,00		
Valor líquido resgatado pendente de conversão**:	0,00		



Extrato por Período – Fundos de Investimento

IGAPREV - IGARASSU PREVIDENCIA

Agência: 4025

Conta Corrente: 13.000095.5

Período de: 30/11/2019 a: 31/12/2019

Data/Hora: 13/01/2020 13:52h

Administrador: BANCO SANTANDER (BRASIL) S.A.

CNPJ: 90.400.888/0001-42

Fundo: IMA-B INST TIT PUB RF LP, - CNPJ: 14.504.578/0001-90

Conta Fundo: Todas

Dta. Referência	Histórico	Ct. Fundo	Certificado	Dt. Aplic.	VI. Cota	Qtde. Cotas	Valor Bruto	VI. IR	VI. IOF	VI. Tx. Saída	VI. Líquido
29/11/2019	saldo inicial	000000000	000000000	-	26,5256672	0	0,00	0,00	0,00	0,00	0,00
06/12/2019	aplicacao	000000001	000000013	06/12/2019	26,8043581	28.663,698162	768.312,03	0,00	0,00	0,00	768.312,03
09/12/2019	aplicacao	000000001	000000029	09/12/2019	26,8549243	7.447,423712	200.000,00	0,00	0,00	0,00	200.000,00
11/12/2019	resgate	000000001	000000013	06/12/2019	26,9924285	28.663,698162	773.702,82	0,00	0,00	0,00	773.702,82
11/12/2019	resgate	000000001	000000029	09/12/2019	26,9924285	7.447,423712	201.024,05	0,00	0,00	0,00	201.024,05
27/12/2019	aplicacao	000000001	000000030	27/12/2019	26,8821122	5.951,913258	160.000,00	0,00	0,00	0,00	160.000,00
31/12/2019	saldo final	000000000	000000000	-	27,0511315	5.951,913258	161.005,98	0,00	0,00	0,00	161.005,98

Totais

Valor aplicado:	1.128.312,03	Valorização:	7.420,82
Valor bruto resgatado:	974.726,87	Rendimento tributado:	0,00
Valor total IR:	0,00	Valor antecipação de IR:	0,00
Valor total IOF:	0,00	Prejuízo compensado:	0,00
Valor taxa saída:	0,00		

Outras informações

Valores bloqueados: 0,00 Saldo líq. disponível: 161.005,98

Valor líquido resgatado pendente de crédito em conta*: 0,00

Valor aplicado pendente de conversão: 0,00



Valor líquido resgatado pendente de conversão**:

0,00

*O valor apresentado está contemplado na informação 'Valor Bruto Resgatado'.

**O valor apresentado esta calculado com base no valor da cota da data da solicitação da operação e poderá sofrer alterações.

Central de Atendimento Santander Empresarial

4004-2125 (Regiões Metropolitanas)

0800 726 2125 (Demais Localidades)

0800 723 5007 (Pessoas com deficiência auditiva ou de fala)

SAC - Atendimento 24h por dia, todos os dias.

0800 762 7777

0800 771 0401 (Pessoas com deficiência auditiva ou de fala)

Ouvidoria - Das 9h às 18h, de segunda a sexta-feira, exceto feriado.

0800 726 0322

0800 771 0301 (Pessoas com deficiência auditiva ou de fala)



Extrato por Período - Fundos de Investimento

IGAPREV - IGARASSU PREVIDENCIA

Agência: 4025

Conta Corrente: 13.000095.5

Período de: 30/11/2019 a: 31/12/2019

Data/Hora: 13/01/2020 13:52h

Administrador: BANCO SANTANDER (BRASIL) S.A.

CNPJ: 90.400.868/0001-42

Fundo: FIC IMA-B TIT PUB RF LP, - CNPJ: 11.180.607/0001-17

Conta Fundo: Todas

Dta. Referência	Histórico	Ct. Fundo	Certificado	Dt. Aplic.	VI. Cota	Qtde. Cotas	Valor Bruto	VI. IR	VI. IOF	VI. Tx. Saída	VI. Líquido
29/11/2019	saldo inicial	000000000	000000000	-	350,2750759	311,330501	109.051,31	0,00	0,00	0,00	109.051,31
31/12/2019	saldo final	000000000	000000000	-	357,0996415	311,330501	111.176,01	0,00	0,00	0,00	111.176,01

Totais

Valor aplicado:	0,00	Valorização:	2.124,70
Valor bruto resgatado:	0,00	Rendimento tributado:	0,00
Valor total IR:	0,00	Valor antecipação de IR:	0,00
Valor total IOF:	0,00	Prejuízo compensado:	0,00
Valor taxa saída:	0,00		
Outras informações			
Valores bloqueados:			
Valor líquido resgatado pendente de crédito em conta*:	0,00	Saldo liq. disponível:	111.176,01
Valor aplicado pendente de conversão:	0,00		
Valor líquido resgatado pendente de conversão**:	0,00		

*O valor apresentado está contemplado na informação 'Valor Bruto Resgatado'.

**O valor apresentado esta calculado com base no valor da cota da data da solicitação da operação e poderá sofrer alterações.



CONCILIAÇÃO BANCÁRIA EM DEZEMBRO/2019



BANCO : BANCO DO BRASIL

CONTA: 15.527-6

Aplicação

SALDO BANCARIO EM 31/12/2019 CONFORME EXTRATO (R\$)				22.404.107,61
(-) CHEQUES EM TRANSITO				
No.	DATA	HISTORICO	VALOR (R\$)	
				0,00
(-) CREDITOS NO EXTRATO NAO LANÇADOS NO RAZAO				
No.	DATA	HISTORICO	VALOR (R\$)	
				0,00
(-) DEBITOS NO RAZAO NAO CORRESPONDIDOS NO EXTRATO				
No.	DATA	HISTORICO	VALOR (R\$)	
				0,00
(+) DEBITOS NO EXTRATOS NAO LANÇADOS NO RAZAO				
No.	DATA	HISTORICO	VALOR (R\$)	
				0,00
(+) CREDITOS NO RAZAO NAO CORRESPONDIDOS NO EXTRATO				
No.	DATA	HISTORICO	VALOR (R\$)	
				0,00
SALDO CONTABIL EM 31/12/2019 CONFORME DEMONSTRATIVO (R\$)				22.404.107,61

Documento Assinado Digitalmente por: FRANCISCO BARRETO DE MENEZES LEITE, LUZIA FRANCISCA DOS SANTOS
 Acesse em: <https://stc.cce.pe.gov.br/epp/validaDoc.seam> Código do documento: 79205ebc-18e6-4704-849f-78be1c8e5955

 Luzia F. Santos
 Contadora
 CRC 013.156/O-9



Extrato investimentos financeiros - mensal

G335131342688
13/01/2020 13:49:37



Documento Assinado Digitalmente por: FRANCISCO BARRETO DE MENEZES LEITE, LUZIA FRANCISCA DOS SANTOS
Acesse em: <https://stc.ce.gov.br/epv/validarDoc.seam> Código do documento: 79205ebc-18e6-4704-849f-78be1c8e5955

Cliente

Agência 1361-7
Conta 15527-6 IGAPREV IGARASSU PREV
Mês/ano referência DEZEMBRO/2019

PREVID RF IMA-B 5 - CNPJPREVID RF IMA-B 5

Data	Histórico	Valor	Valor IR Prej. Comp.	Valor IOF	Quantidade cotas	Valor cota	Saldo cotas
29/11/2019	SALDO ANTERIOR	964.006,36			50.927,804154		
31/12/2019	SALDO ATUAL	975.519,67			50.927,804154		50.927,804154

Resumo do mês

SALDO ANTERIOR	964.006,36
APLICAÇÕES (+)	0,00
RESGATES (-)	0,00
RENDIMENTO BRUTO (+)	11.513,31
IMPOSTO DE RENDA (-)	0,00
IOF (-)	0,00
RENDIMENTO LÍQUIDO	11.513,31
SALDO ATUAL =	975.519,67

Valor da Cota

29/11/2019	18,928881368
31/12/2019	19,154952597

Rentabilidade

No mês	1,1943
No ano	12,8885
Últimos 12 meses	12,8885

BB PREVID IMA-B TP - CNPJBB PREVID IMA-B TP

Data	Histórico	Valor	Valor IR Prej. Comp.	Valor IOF	Quantidade cotas	Valor cota	Saldo cotas
29/11/2019	SALDO ANTERIOR	9.595.648,50			1.587.729,088436		
23/12/2019	RESGATE	2.000.000,00			328.540,794811	6,087524081	1.259.188,293625
	Aplicação 15/01/2019	2.000.000,00			328.540,794811		
31/12/2019	SALDO ATUAL	7.760.335,03			1.259.188,293625		1.259.188,293625

Resumo do mês

SALDO ANTERIOR	9.595.648,50
APLICAÇÕES (+)	0,00
RESGATES (-)	2.000.000,00
RENDIMENTO BRUTO (+)	164.686,53
IMPOSTO DE RENDA (-)	0,00
IOF (-)	0,00
RENDIMENTO LÍQUIDO	164.686,53
SALDO ATUAL =	7.760.335,03

Valor da Cota

29/11/2019	6,043630850
31/12/2019	6,162966310

Rentabilidade

No mês	1,9745
No ano	22,6402
Últimos 12 meses	22,6402

BB Prev TP IPCA III - CNPJBB PREV TP IPCA III

Data	Histórico	Valor	Valor IR Prej. Comp.	Valor IOF	Quantidade cotas	Valor cota	Saldo cotas
29/11/2019	SALDO ANTERIOR	2.001.432,05			936.329,488700		
31/12/2019	SALDO ATUAL	2.023.320,88			936.329,488700		936.329,488700

Resumo do mês

SALDO ANTERIOR	2.001.432,05
APLICAÇÕES (+)	0,00



RESGATES (-)	0,00
RENDIMENTO BRUTO (+)	21.888,83
IMPOSTO DE RENDA (-)	0,00
IOF (-)	0,00
RENDIMENTO LÍQUIDO	21.888,83 ✓
SALDO ATUAL =	2.023.320,88

Valor da Cota	
29/11/2019	2,137529656
31/12/2019	2,160906924

Rentabilidade	
No mês	1,0936
No ano	12,6810
Últimos 12 meses	12,6810

BB Previd RF IRF-M1 - CNPJBB PREVID RF IRF-M1

Data	Histórico	Valor	Valor IR Prej. Comp.	Valor IOF	Quantidade cotas	Valor cota	Saldo cotas
29/11/2019	SALDO ANTERIOR	0,00					
24/12/2019	APLICAÇÃO	2.500.000,00			949.927,878169	2,631778746	949.927,878169
31/12/2019	SALDO ATUAL	2.501.909,56			949.927,878169		949.927,878169

Resumo do mês	
SALDO ANTERIOR	0,00
APLICAÇÕES (+)	2.500.000,00
RESGATES (-)	0,00
RENDIMENTO BRUTO (+)	1.909,56
IMPOSTO DE RENDA (-)	0,00
IOF (-)	0,00
RENDIMENTO LÍQUIDO	1.909,56 ✓
SALDO ATUAL =	2.501.909,56

Valor da Cota	
29/11/2019	2,623363898
31/12/2019	2,633788964

Rentabilidade	
No mês	0,3973
No ano	6,4925
Últimos 12 meses	6,4925

BB Previd RF IMAB 5+ - CNPJBB PREVID RF IMAB 5+

Data	Histórico	Valor	Valor IR Prej. Comp.	Valor IOF	Quantidade cotas	Valor cota	Saldo cotas
29/11/2019	SALDO ANTERIOR	5.736.330,55			1.733.834,071673		
24/12/2019	RESGATE	5.000.000,00			1.497.471,880220	3,338960862	236.362,191453
	Aplicação 19/12/2018	1.082.807,48			324.294,750537		
	Aplicação 20/12/2018	49.117,26			14.710,344510		
	Aplicação 26/12/2018	2.063.651,88			618.052,132639		
	Aplicação 25/03/2019	1.804.423,38			540.414,652534		
31/12/2019	SALDO ATUAL	803.276,57			236.362,191453		236.362,191453

Resumo do mês	
SALDO ANTERIOR	5.736.330,55
APLICAÇÕES (+)	0,00
RESGATES (-)	5.000.000,00
RENDIMENTO BRUTO (+)	66.946,02
IMPOSTO DE RENDA (-)	0,00
IOF (-)	0,00
RENDIMENTO LÍQUIDO	66.946,02 ✓
SALDO ATUAL =	803.276,57

Valor da Cota	
29/11/2019	3,308465699
31/12/2019	3,398498582

Rentabilidade	
No mês	2,7212
No ano	30,0516
Últimos 12 meses	30,0516

**BB PREVID RF IDKA 2 - CNPJBB PREVID RF IDKA 2**

Data	Histórico	Valor	Valor IR Prej. Comp.	Valor IOF	Quantidade cotas	Valor cota	Saldo cotas
29/11/2019	SALDO ANTERIOR	72.384,28			27.328,528680		
24/12/2019	APLICAÇÃO	2.500.000,00					
31/12/2019	SALDO ATUAL	2.580.109,99			935.686,493141	2,671835084	963.015,021821
					963.015,021821		963.015,021821

Resumo do mês

SALDO ANTERIOR	72.384,28
APLICAÇÕES (+)	2.500.000,00
RESGATES (-)	0,00
RENDIMENTO BRUTO (+)	7.725,71
IMPOSTO DE RENDA (-)	0,00
IOF (-)	0,00
RENDIMENTO LÍQUIDO	7.725,71
SALDO ATUAL =	2.580.109,99

Valor da Cota

29/11/2019	2,648671009
31/12/2019	2,679200148

Rentabilidade

No mês	1,1526
No ano	11,2027
Últimos 12 meses	11,2027

BB Prev RF Aloc - CNPJBB PREV RF ALOC

Data	Histórico	Valor	Valor IR Prej. Comp.	Valor IOF	Quantidade cotas	Valor cota	Saldo cotas
29/11/2019	SALDO ANTERIOR	5.704.936,89			3.961.635,575995		
31/12/2019	SALDO ATUAL	5.759.635,91			3.961.635,575995		3.961.635,575995

Resumo do mês

SALDO ANTERIOR	5.704.936,89
APLICAÇÕES (+)	0,00
RESGATES (-)	0,00
RENDIMENTO BRUTO (+)	54.699,02
IMPOSTO DE RENDA (-)	0,00
IOF (-)	0,00
RENDIMENTO LÍQUIDO	54.699,02
SALDO ATUAL =	5.759.635,91

Valor da Cota

29/11/2019	1,440045856
31/12/2019	1,453853036

Rentabilidade

No mês	0,9588
No ano	13,0705
Últimos 12 meses	13,0705

Transação efetuada com sucesso por: JB699105 FRANCISCO B M LEITE.

Serviço de Atendimento ao Consumidor - SAC 0800 729 0722

Ouvidoria BB 0800 729 5678
Para deficientes auditivos 0800 729 0088

Documento Assinado Digitalmente por: FRANCISCO BARRETO DE MENEZES LEITE, LUZIA FRANCISCA DOS SANTOS
Acesse em: <https://ctcd.tec.pe.gov.br/epp/validadocsystem> Código do documento: 79205abc-18e6-4704-849f-78be1c8e5955

CONCILIAÇÃO BANCÁRIA EM DEZEMBRO/2019



Documento Assinado Digitalmente por: FRANCISCO BARRETO DE MENEZES LEITE, LUZIA FRANCISCA DOS SANTOS
 Acesse em: <https://ctce.tce.pe.gov.br/epp/validaDoc.seam> Código do documento: 79205ebc-18e6-4704-849f-78be1c8e5955

BANCO : CEF		CONTA: 006.00065-0		Aplicação
SALDO BANCARIO EM 31/12/2019 CONFORME EXTRATO (R\$)				11.949.742,45
(-) CHEQUES EM TRANSITO				
No.	DATA	HISTORICO	VALOR (R\$)	
				0,00
(-) CREDITOS NO EXTRATO NAO LANÇADOS NO RAZAO				
No.	DATA	HISTORICO	VALOR (R\$)	
				0,00
(-) DEBITOS NO RAZAO NAO CORRESPONDIDOS NO EXTRATO				
No.	DATA	HISTORICO	VALOR (R\$)	
				0,00
(+) DEBITOS NO EXTRATOS NAO LANÇADOS NO RAZAO				
No.	DATA	HISTORICO	VALOR (R\$)	
				0,00
(+) CREDITOS NO RAZAO NAO CORRESPONDIDOS NO EXTRATO				
No.	DATA	HISTORICO	VALOR (R\$)	
				0,00
SALDO CONTABIL EM 31/12/2019 CONFORME DEMONSTRATIVO (R\$)				11.949.742,45

 Luzia F. Santos
 Contadora
 CRC 013.156/O-9

Extrato Fundo de Investimento
 Para simples verificação

Nome da Agência IGARASSU, PE	Código 2191	Operação 5396	Emissão 13/01/2020
Fundo CAIXA FI AÇÕES Brasil IBX-50	CNPJ do Fundo 03.737.217/0001-77	Início das Atividades 07/01/2007	

Rentabilidade do Fundo

No Mês(%) 7,0864	No Ano(%) 29,4419	Nos Últimos 12 Meses(%) 29,4419	Cota em: 29/11/2019 1,383415	Cota em: 31/12/2019 1,481450
---------------------	----------------------	------------------------------------	---------------------------------	---------------------------------

Administradora

Nome Caixa Econômica Federal	Endereço SBS - Quadra 04 - Lotes 3/4 - Brasília/DF	CNPJ da Administradora 00.360.305/0001-04
---------------------------------	---	--

Cliente

Nome IGAPREV IGARASSU PREVIDENCIA	CPF/CNPJ 06.234.755/0001-37	Conta Corrente 006.00000065-0	Mês/Ano 12/2019	Folha 01/01
Análise do Perfil do Investidor		Data da Avaliação		

Resumo da Movimentação

Histórico	Valor em R\$	Qtde de Cotas
Saldo Anterior	2.018.649,99C	1.459.178,906437
Aplicações	0,00	0,000000
Resgates	1.000.000,00D	666.032,591232
Rendimento Bruto no Mês	156.356,61C	
IRRF	0,00	
Saldo Bruto	1.175.006,60C	793.146,315205
IRRF Provisionado	0,00	
Resgate Bruto em Trânsito	0,00	
Saldo Líquido*	1.175.006,60C	-----

* Saldo após dedução do IRRF Provisionado, no último dia útil do mês.

Movimentação Detalhada

Data	Histórico	Valor R\$	Qtde de Cotas
30 / 12	RESGATE	1.000.000,00D	666.032,591232
	IRRF	0,00	
	IOF	0,00	

Dados de Tributação

Rendimento Base	0,00	IRRF	0,00
-----------------	------	------	------

Informações ao Cotista

Consulte seu extrato de fundos exclusivamente pelo Internet Banking CAIXA, de forma prática e segura, e beneficie-se de todas as vantagens que os serviços on-line lhe proporcionam. Fale com seu Gerente para solicitar a inibição do envio mensal do seu extrato pelos Correios. Além de reduzir suas despesas com impressão e postagem dos extratos, você contribui para preservação do meio-ambiente!

Prezado(a) Cotista, compareça à sua agência de relacionamento e cadastre ou atualize seu endereço de e-mail.

Serviço de Atendimento ao Cotista

SAC: 0800 726 0101	Endereço para Correspondência: Caixa Postal 72624, São Paulo/SP CEP: 01405-001
Ouvidoria: 0800 725 7474	Endereço Eletrônico: https://www1.caixa.gov.br/atendimento/telefonos_da_caixa.asp
Acesse o site da CAIXA: www.caixa.gov.br	

IMPRIMIR

RETORNAR

FECHAR

Extrato Fundo de Investimento
 Para simples verificação

Nome da Agência IGARASSU, PE	Código 2191	Operação 5397	Emissão 13/01/2020
Fundo CAIXA FI AÇÕES CONSTRUÇÃO CIVIL	CNPJ do Fundo 10.551.375/0001-01	Início das Atividades 22/06/2009	

Rentabilidade do Fundo

No Mês(%) 16,9804	No Ano(%) 67,4186	Nos Últimos 12 Meses(%) 67,4186	Cota em: 29/11/2019 1,980366	Cota em: 31/12/2019 2,316640
----------------------	----------------------	------------------------------------	---------------------------------	---------------------------------

Administradora

Nome Caixa Econômica Federal	Endereço SBS - Quadra 04 - Lotes 3/4 - Brasília/DF	CNPJ da Administradora 00.360.305/0001-04
---------------------------------	---	--

Cliente

Nome IGAPREV IGARASSU PREVIDENCIA	CPF/CNPJ 06.234.755/0001-37	Conta Corrente 006.00000065-0	Mês/Ano 12/2019	Folha 01/01
Análise do Perfil do Investidor		Data da Avaliação		

Resumo da Movimentação

Histórico	Valor em R\$	Qtde de Cotas
Saldo Anterior	499.514,95C	252.233,655133
Aplicações	0,00	0,000000
Resgates	0,00	0,000000
Rendimento Bruto no Mês	84.819,62C	
IRRF	0,00	
Saldo Bruto	584.334,57C	252.233,655133
IRRF Provisionado	0,00	
Resgate Bruto em Trânsito	0,00	
Saldo Líquido*	584.334,57C	-----

* Saldo após dedução do IRRF Provisionado, no último dia útil do mês.

Movimentação Detalhada

Data	Histórico	Valor R\$	Qtde de Cotas
------	-----------	-----------	---------------

Dados de Tributação

Rendimento Base	0,00	IRRF	0,00
-----------------	------	------	------

Informações ao Cotista

Consulte seu extrato de fundos exclusivamente pelo Internet Banking CAIXA, de forma prática e segura, e beneficie-se de todas as vantagens que os serviços on-line lhe proporcionam. Fale com seu Gerente para solicitar a inibição do envio mensal do seu extrato pelos Correios. Além de reduzir suas despesas com impressão e postagem dos extratos, você contribui para preservação do meio-ambiente!

Prezado(a) Cotista, compareça à sua agência de relacionamento e cadastre ou atualize seu endereço de e-mail.

Serviço de Atendimento ao Cotista

SAC: 0800 726 0101	Endereço para Correspondência: Caixa Postal 72624, São Paulo/SP CEP: 01405-001
Ouvidoria: 0800 725 7474	Endereço Eletrônico: https://www1.caixa.gov.br/atendimento/telefonos_da_caixa.asp
Acesse o site da CAIXA: www.caixa.gov.br	

IMPRIMIR

RETORNAR

FECHAR

Extrato Fundo de Investimento
 Para simples verificação

Nome da Agência IGARASSU, PE	Código 2191	Operação 5398	Emissão 13/01/2020
Fundo CAIXA FI AÇÕES INFRAESTRUTURA	CNPJ do Fundo 10.551.382/0001-03	Início das Atividades 19/04/2010	

Rentabilidade do Fundo

No Mês(%) 9,3594	No Ano(%) 54,3183	Nos Últimos 12 Meses(%) 54,3183	Cota em: 29/11/2019 1,794218	Cota em: 31/12/2019 1,962146
---------------------	----------------------	------------------------------------	---------------------------------	---------------------------------

Administradora

Nome Caixa Econômica Federal	Endereço SBS - Quadra 04 - Lotes 3/4 - Brasília/DF	CNPJ da Administradora 00.360.305/0001-04
---------------------------------	---	--

Cliente

Nome IGAPREV IGARASSU PREVIDENCIA	CPF/CNPJ 06.234.755/0001-37	Conta Corrente 006.00000065-0	Mês/Ano 12/2019	Folha 01/01
Análise do Perfil do Investidor		Data da Avaliação		

Resumo da Movimentação

Histórico	Valor em R\$	Qtde de Cotas
Saldo Anterior	1.390.868,81C	775.194,990657
Aplicações	0,00	0,000000
Resgates	0,00	0,000000
Rendimento Bruto no Mês	130.176,94C	
IRRF	0,00	
Saldo Bruto	1.521.045,75C	775.194,990657
IRRF Provisionado	0,00	
Resgate Bruto em Trânsito	0,00	
Saldo Líquido*	1.521.045,75C	---

* Saldo após dedução do IRRF Provisionado, no último dia útil do mês.

Movimentação Detalhada

Data	Histórico	Valor R\$	Qtde de Cotas
------	-----------	-----------	---------------

Dados de Tributação

Rendimento Base	0,00	IRRF	0,00
-----------------	------	------	------

Informações ao Cotista

Consulte seu extrato de fundos exclusivamente pelo Internet Banking CAIXA, de forma prática e segura, e beneficie-se de todas as vantagens que os serviços on-line lhe proporcionam. Fale com seu Gerente para solicitar a inibição do envio mensal do seu extrato pelos Correios. Além de reduzir suas despesas com impressão e postagem dos extratos, você contribui para preservação do meio-ambiente!

Prezado(a) Cotista, compareça à sua agência de relacionamento e cadastre ou atualize seu endereço de e-mail.

Serviço de Atendimento ao Cotista

SAC: 0800 726 0101	Endereço para Correspondência: Caixa Postal 72624, São Paulo/SP CEP: 01405-001
Ouvidoria: 0800 725 7474	Endereço Eletrônico: https://www1.caixa.gov.br/atendimento/telefones_da_caixa.asp
Acesse o site da CAIXA: www.caixa.gov.br	

IMPRIMIR

RETORNAR

FECHAR

Extrato Fundo de Investimento
 Para simples verificação

Nome da Agência IGARASSU, PE	Código 2191	Operação 5445	Emissão 13/01/2020
Fundo FIA CAIXA BRASIL IBOVESPA	CNPJ do Fundo 13.058.816/0001-18	Início das Atividades 29/07/2011	

Rentabilidade do Fundo

No Mês(%) 6,8396	No Ano(%) 31,0011	Nos Últimos 12 Meses(%) 31,0011	Cota em: 29/11/2019 2,456324	Cota em: 31/12/2019 2,624326
---------------------	----------------------	------------------------------------	---------------------------------	---------------------------------

Administradora

Nome Caixa Econômica Federal	Endereço SBS - Quadra 04 - Lotes 3/4 - Brasília/DF	CNPJ da Administradora 00.360.305/0001-04
---------------------------------	---	--

Cliente

Nome IGAPREV IGARASSU PREVIDENCIA	CPF/CNPJ 06.234.755/0001-37	Conta Corrente 006.00000065-0	Mês/Ano 12/2019	Folha 01/01
Análise do Perfil do Investidor		Data da Avaliação		

Resumo da Movimentação

Histórico	Valor em R\$	Qtde de Cotas
Saldo Anterior	1.015.548,75C	413.442,504204
Aplicações	0,00	0,000000
Resgates	0,00	0,000000
Rendimento Bruto no Mês	69.459,16C	
IRRF	0,00	
Saldo Bruto	1.085.007,91C	413.442,504204
IRRF Provisionado	0,00	
Resgate Bruto em Trânsito	0,00	
Saldo Líquido*	1.085.007,91C	-----

* Saldo após dedução do IRRF Provisionado, no último dia útil do mês.

Movimentação Detalhada

Data	Histórico	Valor R\$	Qtde de Cotas
------	-----------	-----------	---------------

Dados de Tributação

Rendimento Base	0,00	IRRF	0,00
-----------------	------	------	------

Informações ao Cotista

Consulte seu extrato de fundos exclusivamente pelo Internet Banking CAIXA, de forma prática e segura, e beneficie-se de todas as vantagens que os serviços on-line lhe proporcionam. Fale com seu Gerente para solicitar a inibição do envio mensal do seu extrato pelos Correios. Além de reduzir suas despesas com impressão e postagem dos extratos, você contribui para preservação do meio-ambiente!

Prezado(a) Cotista, compareça à sua agência de relacionamento e cadastre ou atualize seu endereço de e-mail.

Serviço de Atendimento ao Cotista

SAC: 0800 726 0101	Endereço para Correspondência: Caixa Postal 72624, São Paulo/SP CEP: 01405-001
Ouvidoria: 0800 725 7474	Endereço Eletrônico: https://www1.caixa.gov.br/atendimento/telefones_da_caixa.asp
Acesse o site da CAIXA: www.caixa.gov.br	

IMPRIMIR

RETORNAR

FECHAR

Extrato Fundo de Investimento
 Para simples verificação

Nome da Agência IGARASSU, PE	Código 2191	Operação 5826	Emissão 13/01/2020
Fundo CAIXA FI BRASIL DISPONIBILIDADES RF	CNPJ do Fundo 14.508.643/0001-55	Início das Atividades do Fundo 30/08/2012	

Rentabilidade do Fundo

No Mês(%) 0,3059	No Ano(%) 5,0736	Nos Últimos 12 Meses(%) 5,0736	Cota em: 29/11/2019 1,840869	Cota em: 31/12/2019 1,846501
---------------------	---------------------	-----------------------------------	---------------------------------	---------------------------------

Administradora

Nome Caixa Econômica Federal	Endereço SBS - Quadra 04 - Lotes 3/4 - Brasília/DF	CNPJ da Administradora 00.360.305/0001-04
---------------------------------	---	--

Cliente

Nome IGAPREV IGARASSU PREVIDENCIA	CPF/CNPJ 06.234.755/0001-37	Conta Corrente 006.00000065-0	Mês/Ano 12/2019	Folha 01/01
Análise do Perfil do Investidor		Data da Avaliação		

Resumo da Movimentação

Histórico	Valor em R\$	Qtde de Cotas
Saldo Anterior	0,00	0,000000
Aplicações	2.415,06C	1.308,091495
Resgates	0,00	0,000000
Rendimento Bruto no Mês	0,33C	
IRRF	0,00	
IOF	0,00	
Taxa de Saída	0,00	
Saldo Bruto*	2.415,39C	1.308,091495
Resgate Bruto em Trânsito*	0,00	

(* Valor sujeito à tributação, conforme legislação em vigor)

Movimentação Detalhada

Data	Histórico	Valor R\$	Qtde de Cotas
30 / 12	APLICACAO	2.415,06C	1.308,091495

Dados de Tributação

Rendimento Base	0,00	IRRF	0,00
-----------------	------	------	------

Informações ao Cotista

Consulte seu extrato de fundos exclusivamente pelo Internet Banking CAIXA, de forma prática e segura, e beneficie-se de todas as vantagens que os serviços on-line lhe proporcionam. Fale com seu Gerente para solicitar a inibição do envio mensal do seu extrato pelos Correios. Além de reduzir suas despesas com impressão e postagem dos extratos, você contribui para preservação do meio-ambiente!

Prezado(a) Cotista, compareça à sua agência de relacionamento e cadastre ou atualize seu endereço de e-mail.

Serviço de Atendimento ao Cotista

SAC: 0800 726 0101	Endereço para Correspondência: Caixa Postal 72624, São Paulo/SP CEP: 01405-001
Ouvidoria: 0800 725 7474	Endereço Eletrônico: https://www1.caixa.gov.br/atendimento/telefones_da_caixa.asp
Acesse o site da CAIXA: www.caixa.gov.br	

Extrato Fundo de Investimento
 Para simples verificação

Nome da Agência IGARASSU, PE	Código 2191	Operação 5841	Emissão 13/01/2020
Fundo CAIXA FI AÇÕES SMALL CAPS ATIVO	CNPJ do Fundo 15.154.220/0001-47	Início das Atividades 01/11/2012	

Rentabilidade do Fundo

No Mês(%) 12,5490	No Ano(%) 54,7503	Nos Últimos 12 Meses(%) 54,7503	Cota em: 29/11/2019 1,785654	Cota em: 31/12/2019 2,009736
----------------------	----------------------	------------------------------------	---------------------------------	---------------------------------

Administradora

Nome Caixa Econômica Federal	Endereço SBS - Quadra 04 - Lotes 3/4 - Brasília/DF	CNPJ da Administradora 00.360.305/0001-04
---------------------------------	---	--

Cliente

Nome IGAPREV IGARASSU PREVIDENCIA	CPF/CNPJ 06.234.755/0001-37	Conta Corrente 006.00000065-0	Mês/Ano 12/2019	Folha 01/01
Análise do Perfil do Investidor		Data da Avaliação		

Resumo da Movimentação

Histórico	Valor em R\$	Qtde de Cotas
Saldo Anterior	1.434.730,76C	803.476,353421
Aplicações	0,00	0,000000
Resgates	0,00	0,000000
Rendimento Bruto no Mês	180.044,59C	
IRRF	0,00	
Saldo Bruto	1.614.775,35C	803.476,353421
IRRF Provisionado	0,00	
Resgate Bruto em Trânsito	0,00	
Saldo Líquido*	1.614.775,35C	-----

* Saldo após dedução do IRRF Provisionado, no último dia útil do mês.

Movimentação Detalhada

Data	Histórico	Valor R\$	Qtde de Cotas
------	-----------	-----------	---------------

Dados de Tributação

Rendimento Base	0,00	IRRF	0,00
-----------------	------	------	------

Informações ao Cotista

Consulte seu extrato de Fundos exclusivamente pelo Internet Banking CAIXA, de forma prática e segura, e beneficie-se de todas as vantagens que os serviços on-line lhe proporcionam. Fale com seu Gerente para solicitar a inibição do envio mensal do seu extrato pelos Correios. Além de reduzir suas despesas com impressão e postagem dos extratos, você contribui para preservação do meio-ambiente!

Prezado(a) Cotista, compareça à sua agência de relacionamento e cadastre ou atualize seu endereço de e-mail.

Serviço de Atendimento ao Cotista

SAC: 0800 726 0101	Endereço para Correspondência: Caixa Postal 72624, São Paulo/SP CEP: 01405-001
Ouvidoria: 0800 725 7474	Endereço Eletrônico: https://www1.caixa.gov.br/atendimento/telefonos_da_caixa.asp
Acesse o site da CAIXA: www.caixa.gov.br	

IMPRIMIR

RETORNAR

FECHAR

Extrato Fundo de Investimento
 Para simples verificação

Nome da Agência IGARASSU, PE		Código 2191	Operação 5993	Emissão 13/01/2020
Fundo CAIXA FIC BRASIL GESTÃO ESTRATÉGICA		CNPJ do Fundo 23.215.097/0001-55	Início das Atividades do Fundo 28/10/2016	

Rentabilidade do Fundo

No Mês(%) 0,5934	No Ano(%) 16,4326	Nos Últimos 12 Meses(%) 16,4326	Cota em: 29/11/2019 1,411372	Cota em: 31/12/2019 1,419747
---------------------	----------------------	------------------------------------	---------------------------------	---------------------------------

Administradora

Nome Caixa Econômica Federal	Endereço SBS - Quadra 04 - Lotes 3/4 - Brasília/DF	CNPJ da Administradora 00.360.305/0001-04
---------------------------------	---	--

Cliente

Nome IGAPREV IGARASSU PREVIDENCIA	CPF/CNPJ 06.234.755/0001-37	Conta Corrente 006.00000065-0	Mês/Ano 12/2019	Folha 01/01
Análise do Perfil do Investidor		Data da Avaliação		

Resumo da Movimentação

Histórico	Valor em R\$	Qtde de Cotas
Saldo Anterior	0,00	0,000000
Aplicações	2.500.000,00C	1.761.168,626964
Resgates	0,00	0,000000
Rendimento Bruto no Mês	413,87C	
IRRF	0,00	
IOF	0,00	
Taxa de Saída	0,00	
Saldo Bruto*	2.500.413,87C	1.761.168,626964
Resgate Bruto em Trânsito*	0,00	

(*) Valor sujeito à tributação, conforme legislação em vigor

Movimentação Detalhada

Data	Histórico	Valor R\$	Qtde de Cotas
30 / 12	APLICACAO	2.500.000,00C	1.761.168,626964

Dados de Tributação

Rendimento Base	0,00	IRRF	0,00
-----------------	------	------	------

Informações ao Cotista**Serviço de Atendimento ao Cotista**

SAC: 0800 726 0101	Endereço para Correspondência: Caixa Postal 72624, São Paulo/SP CEP: 01405-001
Ouvidoria: 0800 725 7474	Endereço Eletrônico: https://www1.caixa.gov.br/atendimento/telefones_da_caixa.asp
Acesse o site da CAIXA: www.caixa.gov.br	



Extrato Fundo de Investimento
 Para simples verificação

Nome da Agência IGARASSU, PE	Código 2191	Operação 5390	Emissão 13/01/2020
Fundo CAIXA FI AÇÕES DIVIDENDOS	CNPJ do Fundo 05.900.798/0001-41		Início das Atividades 03/10/2003

Rentabilidade do Fundo

No Mês(%) 12,2130	No Ano(%) 41,7542	Nos Últimos 12 Meses(%) 41,7542	Cota em: 29/11/2019 3,898864	Cota em: 31/12/2019 4,375034
----------------------	----------------------	------------------------------------	---------------------------------	---------------------------------

Administradora

Nome Caixa Econômica Federal	Endereço SBS - Quadra 04 - Lotes 3/4 - Brasília/DF	CNPJ da Administradora 00.360.305/0001-04
---------------------------------	---	--

Cliente

Nome IGAPREV IGARASSU PREVIDENCIA	CPF/CNPJ 06.234.755/0001-37	Conta Corrente 006.00000065-0	Mês/Ano 12/2019	Folha 01/01
Análise do Perfil do Investidor		Data da Avaliação		

Resumo da Movimentação

Histórico	Valor em R\$	Qtde de Cotas
Saldo Anterior	1.854.113,52C	475.552,244017
Aplicações	0,00	0,000000
Resgates	0,00	0,000000
Rendimento Bruto no Mês	226.443,72C	
IRRF	0,00	
Saldo Bruto	2.080.557,24C	475.552,244017
IRRF Provisionado	0,00	
Resgate Bruto em Trânsito	0,00	
Saldo Líquido*	2.080.557,24C	

* Saldo após dedução do IRRF Provisionado, no último dia útil do mês.

Movimentação Detalhada

Data	Histórico	Valor R\$	Qtde de Cotas
------	-----------	-----------	---------------

Dados de Tributação

Rendimento Base	0,00	IRRF	0,00
-----------------	------	------	------

Informações ao Cotista

Consulte seu extrato de fundos exclusivamente pelo Internet Banking CAIXA, de forma prática e segura, e beneficie-se de todas as vantagens que os serviços on-line lhe proporcionam. Fale com seu Gerente para solicitar a inibição do envio mensal do seu extrato pelos Correios. Além de reduzir suas despesas com impressão e postagem dos extratos, você contribui para preservação do meio-ambiente!

Prezado(a) Cotista, compareça à sua agência de relacionamento e cadastre ou atualize seu endereço de e-mail.

Serviço de Atendimento ao Cotista

SAC: 0800 726 0101	Endereço para Correspondência: Caixa Postal 72624, São Paulo/SP CEP: 01405-001
Ouidoria: 0800 725 7474	Endereço Eletrônico: https://www1.caixa.gov.br/atendimento/telefonos_da_caixa.asp
Acesse o site da CAIXA: www.caixa.gov.br	

IMPRIMIR

RETORNAR

FECHAR



Investidor: IGARASSU IGAPREV PREVIDENCIA
CPF/CNPJ: 06.234.755/0001-37
Endereço: PRACA DA BANDEIRA, 14, CENTRO, IGARASSU, PERNAMBUCO, BRASIL, 53610000.

FIA CAIXA INSTITUCIONAL BDR NIVEL I CNPJ: 17.502.937/0001-68

Administrador

CAIXA ECONOMICA FEDERAL
 CPF/CNPJ: 00.360.306/0001-04
 Endereço: AV PAULISTA, 2.300, 11º ANDAR, CERQUEIRA CESAR, SÃO PAULO, SÃO PAULO, BRASIL, 01310-300.
 Telefone:
 Email:

Fundo

FIA CAIXA INSTITUCIONAL BDR NIVEL I
 CPF/CNPJ: 17.502.937/0001-68

Descrição	Valor	Descrição	Valor
Rentabilidade Mês	-1,76%	Rentabilidade Mês Anterior	8,92%
Rentabilidade Últimos 12 meses	34,48%	Rentabilidade Ano	34,46%
Data Início	29/11/2019	Data Fim	31/12/2019
VL Cota Data Início	R\$ 3,45235700	VL Cota Data Fim	R\$ 3,33161400
Saldo Bruto Anterior	R\$ 2,919,211,91 / 845.570,69486921	Saldo Bruto Final	R\$ 1.386.185,77 / 408.709,76779790
Aplicações	R\$ 0,00 / 0,00000000	Rendimento Bruto	R\$ -33,026,14
Resgates	R\$ 1.500.000,00 / 436.860,92707131	IRRF Provisionado	R\$ 0,00
IRRF	R\$ 0,00	IOF Provisionado	R\$ 0,00
IOF	R\$ 0,00	Taxa Operacional	R\$ 0,00
Rendimento Base	R\$ 0,00	Saldo Líquido	R\$ 1.386.185,77
Resgate Bruto em Trânsito	R\$ 0,00		

Data	Tipo Mov	Conta Corrente	Vir Cota	Mov. em Cotas	Mov. Financeiro	IOF	Rend. Base IR	IR	Taxa Op.
30/12/2019	Resgate Parcial	2191.00600000065-0	3,43358700	436.860,92707131	1.500.000,00		0,00	0,00	0,00

Serviço de Atendimento ao Cotista
 SAC Caixa 0800 726 0101 Endereço para Correspondência Caixa Postal 72624 Sao Paulo SP
 CEP 01405-001
 Ouvidoria 0800 725 7474



CONCILIAÇÃO BANCÁRIA EM DEZEMBRO/2019



BANCO : SANTANDER

CONTA: 13.000104-2

Aplicação

SALDO BANCARIO EM 31/12/2019 CONFORME EXTRATO (R\$)				1.949.443,08
(-) CHEQUES EM TRANSITO				
No.	DATA	HISTORICO	VALOR (R\$)	
				0,00
(-) CREDITOS NO EXTRATO NAO LANÇADOS NO RAZAO				
No.	DATA	HISTORICO	VALOR (R\$)	
				0,00
(-) DEBITOS NO RAZAO NAO CORRESPONDIDOS NO EXTRATO				
No.	DATA	HISTORICO	VALOR (R\$)	
				0,00
(+) DEBITOS NO EXTRATOS NAO LANÇADOS NO RAZAO				
No.	DATA	HISTORICO	VALOR (R\$)	
				0,00
(+) CREDITOS NO RAZAO NAO CORRESPONDIDOS NO EXTRATO				
No.	DATA	HISTORICO	VALOR (R\$)	
				0,00
SALDO CONTABIL EM 31/12/2019 CONFORME DEMONSTRATIVO (R\$)				1.949.443,08

Documento Assinado Digitalmente por: FRANCISCO BARRETO DE MENEZES LEITE, LUIZIA FRANCISCA DOS SANTOS
 Acesse em: <https://etce.tce.pe.gov.br/epp/validaDoc.seam> Código do documento: 79205ebc-18e6-4704-849f-78be1c8e5955

 Luzia F. Santos
 Contadora
 CRC 013.156/O-9

Extrato por Período – Fundos de Investimento

IGAPREV - IGARASSU PREVIDENCIA

Agência: 4025

Conta Corrente: 13.000104.2

Período de: 30/11/2019 a: 31/12/2019

Data/Hora: 13/01/2020 13:54h

Administrador: BANCO SANTANDER (BRASIL) S.A.

CNPJ: 90.400.888/0001-42

Fundo: FIC FI INSTITUCIONAL RF, - CNPJ: 06.095.438/0001-87

Conta Fundo: Todas

Dta. Referência	Histórico	Ct. Fundo	Certificado	Dt. Aplic.	Vi. Cota	Qtde. Cotas	Valor Bruto	VI. IR	VI. IOF	VI. Tx. Saída	VI. Líquido
29/11/2019	saldo inicial	000000000	000000000	-	511,0049400	1.737,819623	888.034,38	0,00	0,00	0,00	888.034,38
10/12/2019	resgate	000000001	000000102	16/03/2017	511,8423361	17,664092	9.041,23	0,00	0,00	0,00	9.041,23
10/12/2019	resgate	000000001	000000280	09/07/2019	511,8423361	80,022243	40.958,77	0,00	0,00	0,00	40.958,77
13/12/2019	resgate	000000001	000000102	16/03/2017	512,2022842	48,808842	25.000,00	0,00	0,00	0,00	25.000,00
17/12/2019	resgate	000000001	000000102	16/03/2017	512,1731822	97,623230	50.000,00	0,00	0,00	0,00	50.000,00
31/12/2019	saldo final	000000000	000000000	-	513,1520111	1.493,701216	766.495,76	0,00	0,00	0,00	766.495,76

Totais

Valor aplicado:	0,00	Valorização:	3.461,38
Valor bruto resgatado:	125.000,00	Rendimento tributado:	0,00
Valor total IR:	0,00	Valor antecipação de IR:	0,00
Valor total IOF:	0,00	Prejuízo compensado:	0,00
Valor taxa saída:	0,00		

Outras informações

Valores bloqueados:	0,00	Saldo líq. disponível:	766.495,76
Valor líquido resgatado pendente de crédito em conta*:	0,00		
Valor aplicado pendente de conversão:	0,00		
Valor líquido resgatado pendente de conversão**:	0,00		



Extrato por Período – Fundos de Investimento

IGAPREV - IGARASSU PREVIDENCIA

 Agência: **4025**

 Conta Corrente: **13.000104.2**

Período de: 30/11/2019 a: 31/12/2019

 Data/Hora: **13/01/2020 13:55h**

Administrador: BANCO SANTANDER (BRASIL) S.A.

CNPJ: 90.400.888/0001-42

Fundo: FIC IMA-B TIT PUB RF LP, - **CNPJ:** 11.180.607/0001-17

Conta Fundo: Todas

Dta. Referência	Histórico	Ct. Fundo	Certificado	Dt. Aplic.	Vi. Cota	Qtde. Cotas	Valor Bruto	Vi. IR	Vi. IOF	Vi. Tx. Saída	Vi. Líquido
29/11/2019	saldo inicial	000000000	000000000	-	350,2750759	2.144,076009	751.016,37	0,00	0,00	0,00	751.016,37
31/12/2019	saldo final	000000000	000000000	-	357,0996415	2.144,076009	765.648,77	0,00	0,00	0,00	765.648,77

Totais

Valor aplicado:	0,00	Valorização:	14.632,40
Valor bruto resgatado:	0,00	Rendimento tributado:	0,00
Valor total IR:	0,00	Valor antecipação de IR:	0,00
Valor total IOF:	0,00	Prejuízo compensado:	0,00
Valor taxa saída:	0,00		

Outras informações

Valores bloqueados:	0,00	Saldo líq. disponível:	765.648,77
Valor líquido resgatado pendente de crédito em conta*:	0,00		
Valor aplicado pendente de conversão:	0,00		
Valor líquido resgatado pendente de conversão**:	0,00		

*O valor apresentado está contemplado na informação 'Valor Bruto Resgatado'.

**O valor apresentado esta calculado com base no valor da cota da data da solicitação da operação e poderá sofrer alterações.



Extrato por Período – Fundos de Investimento

IGAPREV - IGARASSU PREVIDENCIA

Agência: 4025

Conta Corrente: 13.000104.2

Período de: 30/11/2019 a: 31/12/2019

Data/Hora: 13/01/2020 13:55h

Administrador: BANCO SANTANDER (BRASIL) S.A.

CNPJ: 90.400.888/0001-42

Fundo: FIC IMA-B 5 TIT PUB RF, - CNPJ: 13.455.117/0001-01

Conta Fundo: Todas

Dta. Referência	Histórico	Ct. Fundo	Certificado	Dt. Aplic.	VI. Cota	Qtde. Cotas	Valor Bruto	VI. IR	VI. IOF	VI. Tx. Saída	VI. Líquido
29/11/2019	saldo inicial	000000000	000000000	-	0	0	0,00	0,00	0,00	0,00	0,00
23/12/2019	aplicacao inicial	000000003	000000016	23/12/2019	25,2690202	16.434,799875	415.291,29	0,00	0,00	0,00	415.291,29
31/12/2019	saldo final	000000000	000000000	-	25,3911555	16.434,799875	417.298,55	0,00	0,00	0,00	417.298,55

Totais

Valor aplicado:	415.291,29	Valorização:	2.007,26
Valor bruto resgatado:	0,00	Rendimento tributado:	0,00
Valor total IR:	0,00	Valor antecipação de IR:	0,00
Valor total IOF:	0,00	Prejuízo compensado:	0,00
Valor taxa saída:	0,00		

Outras informações

Valores bloqueados:	0,00	Saldo liq. disponível:	417.298,55
Valor líquido resgatado pendente de crédito em conta*:	0,00		
Valor aplicado pendente de conversão:	0,00		
Valor líquido resgatado pendente de conversão**:	0,00		

*O valor apresentado está contemplado na informação 'Valor Bruto Resgatado'.



Extrato por Período – Fundos de Investimento

IGAPREV - IGARASSU PREVIDENCIA

 Agência: **4025**

 Conta Corrente: **13.000104.2**

Período de: 30/11/2019 a: 31/12/2019

Data/Hora: 13/01/2020 13:55h

Administrador: BANCO SANTANDER (BRASIL) S.A.

CNPJ: 90.400.888/0001-42

Fundo: IMA-B INST TIT PUB RF LP, - CNPJ: 14.504.578/0001-90

Conta Fundo: Todas

Dta. Referência	Histórico	Ct. Fundo	Certificado	Dt. Aplic.	Vi. Cota	Qtde. Cotas	Valor Bruto	Vi. IR	Vi. IOF	Vi. Tx. Saída	Vi. Líquido
29/11/2019	saldo inicial	000000000	000000000	-	26,5256672	11.915,116197	316.056,39	0,00	0,00	0,00	316.056,39
06/12/2019	aplicacao	000000003	000000069	06/12/2019	26,8043581	3.730,736608	100.000,00	0,00	0,00	0,00	100.000,00
20/12/2019	resgate	000000003	000000013	12/03/2019	26,6298868	4.283,599822	114.071,77	0,00	0,00	0,00	114.071,77
20/12/2019	resgate	000000003	000000025	13/03/2019	26,6298868	2.561,600046	68.215,11	0,00	0,00	0,00	68.215,11
20/12/2019	resgate	000000003	000000030	09/05/2019	26,6298868	1.678,704898	44.703,72	0,00	0,00	0,00	44.703,72
20/12/2019	resgate	000000003	000000041	09/08/2019	26,6298868	1.926,958997	51.314,69	0,00	0,00	0,00	51.314,69
20/12/2019	resgate	000000003	000000055	11/10/2019	26,6298868	1.464,252434	38.992,87	0,00	0,00	0,00	38.992,87
20/12/2019	resgate	000000003	000000069	06/12/2019	26,6298868	3.730,736608	99.349,09	0,00	0,00	0,00	99.349,09
31/12/2019	saldo final	000000000	000000000	-	27,0511315	0	0,00	0,00	0,00	0,00	0,00

Totais

Valor aplicado:	100.000,00	Valorização:	590,86
Valor bruto resgatado:	416.647,25	Rendimento tributado:	0,00
Valor total IR:	0,00	Valor antecipação de IR:	0,00
Valor total IOF:	0,00	Prejuízo compensado:	0,00
Valor taxa saída:	0,00		

Outras informações
Valores bloqueados:

 Documento Assinado Digitalmente por: FRANCISCO BARRETO DE MENEZES LEITE, LUIZA FRANCISCA DOS SANTOS
 Acesso em: https://eicr.ce.gov.br/pp/validaDoc.seam Código do documento: 79205ebc-18e6-4704-849f-78be1c8e5955

Valor líquido resgatado pendente de crédito em conta*:	0,00
Valor aplicado pendente de conversão:	0,00
Valor líquido resgatado pendente de conversão**:	0,00

*O valor apresentado está contemplado na informação 'Valor Bruto Resgatado'.

**O valor apresentado esta calculado com base no valor da cota da data da solicitação da operação e poderá sofrer alterações.

Central de Atendimento Santander Empresarial

4004-2125 (Regiões Metropolitanas)

0800 726 2125 (Demais Localidades)

0800 723 5007 (Pessoas com deficiência auditiva ou de fala)

SAC - Atendimento 24h por dia, todos os dias.

0800 762 7777

0800 771 0401 (Pessoas com deficiência auditiva ou de fala)

Ouvidoria - Das 9h às 18h, de segunda a sexta-feira, exceto feriado.

0800 726 0322

0800 771 0301 (Pessoas com deficiência auditiva ou de fala)



CONCILIAÇÃO BANCÁRIA EM DEZEMBRO/2019



BANCO : SANTANDER

CONTA: 45.000002-6

Aplicação

SALDO BANCARIO EM 31/12/2019 CONFORME EXTRATO (R\$)				1.551.692,77
(-) CHEQUES EM TRANSITO				
No.	DATA	HISTORICO	VALOR (R\$)	
				0,00
(-) CREDITOS NO EXTRATO NAO LANÇADOS NO RAZAO				
No.	DATA	HISTORICO	VALOR (R\$)	
				0,00
(-) DEBITOS NO RAZAO NAO CORRESPONDIDOS NO EXTRATO				
No.	DATA	HISTORICO	VALOR (R\$)	
				0,00
(+) DEBITOS NO EXTRATOS NAO LANÇADOS NO RAZAO				
No.	DATA	HISTORICO	VALOR (R\$)	
				0,00
(+) CREDITOS NO RAZAO NAO CORRESPONDIDOS NO EXTRATO				
No.	DATA	HISTORICO	VALOR (R\$)	
				0,00
SALDO CONTABIL EM 31/12/2019 CONFORME DEMONSTRATIVO (R\$)				1.551.692,77

Documento Assinado Digitalmente por: FRANCISCO BARRETO DE MENEZES LEITE, LUZIA FRANCISCA DOS SANTOS
 Acesse em: <https://stc.ce.gov.br/epp/validaDoc.seam> Código do documento: 79205ebc-18e6-4704-849f-78be1c8e5955

 Luzia F. Santos
 Contadora
 CRC 013.156/O-9

Extrato por Período – Fundos de Investimento

IGAPREV - IGARASSU PREVIDENCIA

Agência: 4025

Conta Corrente: 45.000002.6

Período de: 30/11/2019 a: 31/12/2019

Data/Hora: 13/01/2020 13:59h

Administrador: BANCO SANTANDER (BRASIL) S.A.

CNPJ: 90.400.888/0001-42

Fundo: FIC IMA-B 5 TIT PUB RF, - CNPJ: 13.455.117/0001-01

Conta Fundo: Todas

Dta. Referência	Histórico	Ct. Fundo	Certificado	Dt. Aplic.	VI. Cota	Qtde. Cotas	Valor Bruto	VI. IR	VI. IOF	VI. Tx. Saída	VI. Líquido
29/11/2019	saldo inicial	000000000	000000000	-	25,0860065	0	0,00	0,00	0,00	0,00	0,00
26/12/2019	aplicacao	000000002	000000019	26/12/2019	25,3158127	7.900,200653	200.000,00	0,00	0,00	0,00	200.000,00
31/12/2019	saldo final	000000000	000000000	-	25,3911555	7.900,200653	200.595,22	0,00	0,00	0,00	200.595,22

Totais

Valor aplicado:	200.000,00	Valorização:	595,22
Valor bruto resgatado:	0,00	Rendimento tributado:	0,00
Valor total IR:	0,00	Valor antecipação de IR:	0,00
Valor total IOF:	0,00	Prejuízo compensado:	0,00
Valor taxa saída:	0,00		

Outras informações

Valores bloqueados:	0,00	Saldo liq. disponível:	200.595,22
Valor líquido resgatado pendente de crédito em conta*:	0,00		
Valor aplicado pendente de conversão:	0,00		
Valor líquido resgatado pendente de conversão**:	0,00		

*O valor apresentado está contemplado na informação 'Valor Bruto Resgatado'.

Documento Assinado Digitalmente por: FRANCISCO BARRETO DE MENEZES LEITE, LUIZIA FRANCISCA DOS SANTOS



Accesse em: <https://etcce:ice.pe.gov.br/validaDoc.seam> Código do documento: 79205ebc-18e6-4704-849f-78be1c8e5955

Extrato por Período – Fundos de Investimento

IGAPREV - IGARASSU PREVIDENCIA

Agência: 4025

Conta Corrente: 45.000002.6

Período de: 30/11/2019 a: 31/12/2019

Data/Hora: 13/01/2020 13:58h

Administrador: BANCO SANTANDER (BRASIL) S.A.

CNPJ: 90.400.888/0001-42

Fundo: IBOVSPA ATIVO INST ACOES - CNPJ: 01.699.688/0001-02

Conta Fundo: Todas

Dta. Referência	Histórico	Ct. Fundo	Certificado	Dt. Aplic.	Vi. Cota	Qtde. Cotas	Valor Bruto	VI. IR	VI. IOF	VI. Tx. Saída	VI. Líquido
29/11/2019	saldo inicial	000000000	000000000	-	18,9642603	43.323,985957	821.607,34	0,00	0,00	0,00	821.607,34
31/12/2019	saldo final	000000000	000000000	-	20,4118979	43.323,985957	884.324,77	0,00	0,00	0,00	884.324,77

Totais

Valor aplicado:	0,00	Valorização:	62.717,43
Valor bruto resgatado:	0,00	Rendimento tributado:	0,00
Valor total IR:	0,00	Valor antecipação de IR:	0,00
Valor total IOF:	0,00	Prejuízo compensado:	0,00
Valor taxa saída:	0,00		

Outras informações

Valores bloqueados:	0,00	Saldo líq. disponível:	884.324,77
Valor líquido resgatado pendente de crédito em conta*:	0,00		
Valor aplicado pendente de conversão:	0,00		
Valor líquido resgatado pendente de conversão**:	0,00		

*O valor apresentado está contemplado na informação 'Valor Bruto Resgatado'.

**O valor apresentado esta calculado com base no valor da cota da data da solicitação da operação e poderá sofrer alterações.

 Documento Assinado Digitalmente por: FRANCISCO BARRETO DE MENEZES LEITE, LUIZA FRANCISCA DOS SANTOS
 Acesso em: https://eccc.ce.gov.br/eppp/validaDoc.seam?codigoDocumento=7920545-889-470484067827821486555

Extrato por Período – Fundos de Investimento

IGAPREV - IGARASSU PREVIDENCIA

Agência: 4025

Conta Corrente: 45.000002.6

Período de: 30/11/2019 a: 31/12/2019

Data/Hora: 13/01/2020 13:58h

Administrador: BANCO SANTANDER (BRASIL) S.A.

CNPJ: 90.400.888/0001-42

Fundo: FIC IRF-M 1 TIT PUB RF, - CNPJ: 10.979.017/0001-96

Conta Fundo: Todas

Dta. Referência	Histórico	Ct. Fundo	Certificado	Dt. Apliç.	Vi. Cota	Qtde. Cotas	Valor Bruto	Vi. IR	Vi. IOF	Vi. Tx. Saída	Vi. Líquido
29/11/2019	saldo inicial	000000000	000000000	-	24,9463964	0	0,00	0,00	0,00	0,00	0,00
23/12/2019	aplicacao inicial	000000002	000000013	23/12/2019	25,0202946	15.987,021992	400.000,00	0,00	0,00	0,00	400.000,00
26/12/2019	resgate	000000002	000000013	23/12/2019	25,0297571	11.985,733574	300.000,00	0,00	0,00	0,00	300.000,00
31/12/2019	saldo final	000000000	000000000	-	25,0410519	4.001,288418	100.196,47	0,00	0,00	0,00	100.196,47

Totais

Valor aplicado:	400.000,00	Valorização:	196,47
Valor bruto resgatado:	300.000,00	Rendimento tributado:	0,00
Valor total IR:	0,00	Valor antecipação de IR:	0,00
Valor total IOF:	0,00	Prejuízo compensado:	0,00
Valor taxa saída:	0,00		

Outras informações

Valores bloqueados:	0,00	Saldo líq. disponível:	100.196,47
Valor líquido resgatado pendente de crédito em conta*:	0,00		
Valor aplicado pendente de conversão:	0,00		
Valor líquido resgatado pendente de conversão**:	0,00		



Extrato por Período - Fundos de Investimento
IGAPREV - IGARASSU PREVIDENCIA

 Agência: **4025**

 Conta Corrente: **45.000002.6**

Período de: 30/11/2019 a: 31/12/2019

Data/Hora: 13/01/2020 13:59h

Administrador: BANCO SANTANDER (BRASIL) S.A.

CNPJ: 90.400.888/0001-42

Fundo: IMA-B INST TIT PUB RF LP, - CNPJ: 14.504.578/0001-90
Conta Fundo: Todas

Dta. Referência	Histórico	Ct. Fundo	Certificado	Dt. Aplic.	Vi. Cota	Qtde. Cotas	Valor Bruto	Vi. IR	Vi. IOF	Vi. Tx. Saída	Vi. Líquido
29/11/2019	saldo inicial	000000000	000000000	-	26,5256672	26.727,164034	708.955,79	0,00	0,00	0,00	708.955,79
11/12/2019	aplicacao	000000002	000000170	11/12/2019	26,9924285	1.844,793254	49.795,45	0,00	0,00	0,00	49.795,45
20/12/2019	resgate	000000002	000000095	12/07/2019	26,6298868	767,145958	20.429,01	0,00	0,00	0,00	20.429,01
20/12/2019	resgate	000000002	000000106	18/07/2019	26,6298868	708,978961	18.880,02	0,00	0,00	0,00	18.880,02
20/12/2019	resgate	000000002	000000119	09/08/2019	26,6298868	1.808,751625	48.166,85	0,00	0,00	0,00	48.166,85
20/12/2019	resgate	000000002	000000129	12/08/2019	26,6298868	1.560,937143	41.567,57	0,00	0,00	0,00	41.567,57
20/12/2019	resgate	000000002	000000130	10/10/2019	26,6298868	4.433,679776	118.068,39	0,00	0,00	0,00	118.068,39
20/12/2019	resgate	000000002	000000142	11/10/2019	26,6298868	658,827993	17.544,51	0,00	0,00	0,00	17.544,51
20/12/2019	resgate	000000002	000000154	07/11/2019	26,6298868	1.497,425904	39.876,28	0,00	0,00	0,00	39.876,28
20/12/2019	resgate	000000002	000000166	08/11/2019	26,6298868	1.740,178092	46.340,74	0,00	0,00	0,00	46.340,74
20/12/2019	resgate	000000002	000000170	11/12/2019	26,6298868	1.844,793254	49.126,63	0,00	0,00	0,00	49.126,63
31/12/2019	saldo final	000000000	000000000	-	27,0511315	13.551,238582	366.576,31	0,00	0,00	0,00	366.576,31

Totais

Valor aplicado:	49.795,45	Valorização:	7.825,07
Valor bruto resgatado:	400.000,00	Rendimento tributado:	0,00
Valor total IR:	0,00	Valor antecipação de IR:	0,00
Valor total IOF:	0,00	Prejuízo compensado:	0,00



Valor taxa saída:	0,00		
Outras informações			
Valores bloqueados:	0,00	Saldo liq. disponível:	366.576,31
Valor líquido resgatado pendente de crédito em conta*:	0,00		
Valor aplicado pendente de conversão:	0,00		
Valor líquido resgatado pendente de conversão**:	0,00		

*O valor apresentado está contemplado na informação 'Valor Bruto Resgatado'.

**O valor apresentado esta calculado com base no valor da cota da data da solicitação da operação e poderá sofrer alterações.

Central de Atendimento Santander Empresarial

4004-2125 (Regiões Metropolitanas)

0800 726 2125 (Demais Localidades)

0800 723 5007 (Pessoas com deficiência auditiva ou de fala)

SAC - Atendimento 24h por dia, todos os dias.

0800 762 7777

0800 771 0401 (Pessoas com deficiência auditiva ou de fala)

Ouvidoria - Das 9h às 18h, de segunda a sexta-feira, exceto feriado.

0800 726 0322

0800 771 0301 (Pessoas com deficiência auditiva ou de fala)



CONCILIAÇÃO BANCÁRIA EM DEZEMBRO/2019



BANCO : BRASIL

CONTA: 53.041-7

Aplicação

SALDO BANCARIO EM 31/12/2019 CONFORME EXTRATO (R\$)				3.462.048,39
(-) CHEQUES EM TRANSITO				
No.	DATA	HISTORICO	VALOR (R\$)	
				0,00
(-) CREDITOS NO EXTRATO NAO LANÇADOS NO RAZAO				
No.	DATA	HISTORICO	VALOR (R\$)	
				0,00
(-) DEBITOS NO RAZAO NAO CORRESPONDIDOS NO EXTRATO				
No.	DATA	HISTORICO	VALOR (R\$)	
				0,00
(+) DEBITOS NO EXTRATOS NAO LANÇADOS NO RAZAO				
No.	DATA	HISTORICO	VALOR (R\$)	
				0,00
(+) CREDITOS NO RAZAO NAO CORRESPONDIDOS NO EXTRATO				
No.	DATA	HISTORICO	VALOR (R\$)	
				0,00
SALDO CONTABIL EM 31/12/2019 CONFORME DEMONSTRATIVO (R\$)				3.462.048,39

Documento Assinado Digitalmente por: FRANCISCO BARRETO DE MENEZES LEITE, LUZIA FRANCISCA DOS SANTOS
 Acesse em: <https://stc.e-ctce.tec.pe.gov.br/epp/validaDoc.seam> Código do documento: 79205ebc-18e6-4704-849f-78be1c8e5955

 Luzia F. Santos
 Contadora
 CRC 013.156/O-9



Extrato investimentos financeiros - mensal

G335131342688525
13/01/2020 13:48:48



Documento Assinado Digitalmente por: FRANCISCO BARRETO DE MENEZES LEITE, LUZIA FRANCISCA DOS SANTOS
Assinado em: https://ctce.tce.pe.gov.br/ppp/calidadaDoc.seam Código do documento: 79205ebc-18e6-4704-849f-78be1c8e5955

Cliente	
Agência	1361-7
Conta	53041-7 IGAPREVI FUNDOS PREVIDENC
Mês/ano referência	DEZEMBRO/2019

PREVID RF IMA-B 5 - CNPJPREVID RF IMA-B 5							
Data	Histórico	Valor	Valor IR Prej. Comp.	Valor IOF	Quantidade cotas	Valor cota	Saldo cotas
29/11/2019	SALDO ANTERIOR	814.011,54					
31/12/2019	SALDO ATUAL	823.733,43			43.003,679013		
					43.003,679013		43.003,679013

Resumo do mês	
SALDO ANTERIOR	814.011,54
APLICAÇÕES (+)	0,00
RESGATES (-)	0,00
RENDIMENTO BRUTO (+)	9.721,89
IMPOSTO DE RENDA (-)	0,00
IOF (-)	0,00
RENDIMENTO LÍQUIDO	9.721,89
SALDO ATUAL =	823.733,43

Valor da Cota	
29/11/2019	18,928881368
31/12/2019	19,154952597

Rentabilidade	
No mês	1,1943
No ano	12,8885
Últimos 12 meses	12,8885

BB PREVID IMA-B TP - CNPJBB PREVID IMA-B TP							
Data	Histórico	Valor	Valor IR Prej. Comp.	Valor IOF	Quantidade cotas	Valor cota	Saldo cotas
29/11/2019	SALDO ANTERIOR	1.710.481,04					
31/12/2019	SALDO ATUAL	1.744.255,61			283.022,091460		
					283.022,091460		283.022,091460

Resumo do mês	
SALDO ANTERIOR	1.710.481,04
APLICAÇÕES (+)	0,00
RESGATES (-)	0,00
RENDIMENTO BRUTO (+)	33.774,57
IMPOSTO DE RENDA (-)	0,00
IOF (-)	0,00
RENDIMENTO LÍQUIDO	33.774,57
SALDO ATUAL =	1.744.255,61

Valor da Cota	
29/11/2019	6,043630850
31/12/2019	6,162966310

Rentabilidade	
No mês	1,9745
No ano	22,6402
Últimos 12 meses	22,6402

BB Previd RF IRF-M1 - CNPJBB PREVID RF IRF-M1							
Data	Histórico	Valor	Valor IR Prej. Comp.	Valor IOF	Quantidade cotas	Valor cota	Saldo cotas
29/11/2019	SALDO ANTERIOR	0,00					
24/12/2019	APLICAÇÃO	400.000,00					
31/12/2019	SALDO ATUAL	400.305,53			151.988,460507	2.631778746	151.988,460507
					151.988,460507		151.988,460507

Resumo do mês	
SALDO ANTERIOR	0,00
APLICAÇÕES (+)	400.000,00
RESGATES (-)	0,00



RENDIMENTO BRUTO (+)	305,53
IMPOSTO DE RENDA (-)	0,00
IOF (-)	0,00
RENDIMENTO LÍQUIDO	305,53 ✓
SALDO ATUAL =	400.305,53

Valor da Cota	
29/11/2019	2,623363898
31/12/2019	2,633788964

Rentabilidade	
No mês	0,3973
No ano	6,4925
Últimos 12 meses	6,4925

BB Previd RF IMAB 5+ - CNPJBB PREVID RF IMAB 5+

Data	Histórico	Valor	Valor IR Proj. Comp.	Valor IOF	Quantidade cotas	Valor cota	Saldo cotas
29/11/2019	SALDO ANTERIOR	882.890,18			266.857,892713		
24/12/2019	RESGATE	800.000,00			239.595,500835	3,338960862	27.262,391878
	Aplicação 22/03/2019	800.000,00			239.595,500835		
31/12/2019	SALDO ATUAL	92.651,20			27.262,391878		27.262,391878

Resumo do mês	
SALDO ANTERIOR	882.890,18
APLICAÇÕES (+)	0,00
RESGATES (-)	800.000,00
RENDIMENTO BRUTO (+)	9.761,02
IMPOSTO DE RENDA (-)	0,00
IOF (-)	0,00
RENDIMENTO LÍQUIDO	9.761,02 ✓
SALDO ATUAL =	92.651,20

Valor da Cota	
29/11/2019	3,308465699
31/12/2019	3,398498582

Rentabilidade	
No mês	2,7212
No ano	30,0516
Últimos 12 meses	30,0516

BB PREVID RF IDKA 2 - CNPJBB PREVID RF IDKA 2

Data	Histórico	Valor	Valor IR Proj. Comp.	Valor IOF	Quantidade cotas	Valor cota	Saldo cotas
29/11/2019	SALDO ANTERIOR	0,00					
24/12/2019	APLICAÇÃO	400.000,00			149.709,838902	2,671835084	149.709,838902
31/12/2019	SALDO ATUAL	401.102,62			149.709,838902		149.709,838902

Resumo do mês	
SALDO ANTERIOR	0,00
APLICAÇÕES (+)	400.000,00
RESGATES (-)	0,00
RENDIMENTO BRUTO (+)	1.102,62
IMPOSTO DE RENDA (-)	0,00
IOF (-)	0,00
RENDIMENTO LÍQUIDO	1.102,62 ✓
SALDO ATUAL =	401.102,62

Valor da Cota	
29/11/2019	2,648671009
31/12/2019	2,679200148

Rentabilidade	
No mês	1,1526
No ano	11,2027
Últimos 12 meses	11,2027

INSTITUTO DE PREVIDÊNCIA DE IGARASSU - PLANO FINANCEIRO
POSIÇÃO BANCÁRIA CONTÁBIL



Documento Assinado Digitalmente por: FRANCISCO BARRETO DE MENEZES LEITE
 Acesso em: 10/02/2020 14:25:29 - http://gov.br/docpp/validador.jspx?seam.CodigoDocumento=7491047-d4cc-4617-a006-8df10a1e143f

Data : 31/12/2019

CONTAS BANCÁRIAS	SALDO ANTERIOR	DÉBITO	CRÉDITO	SALDO ATUAL
Grupo : Conta Corrente				
191010 SANTANDER - C/C 13.000095-5 - IGAPREV	20.205,81			20.205,81
191028 BANCO DO BRASIL C/C 15.527-6 - IGAPREV	0,00			0,00
191036 CEF C/C 06.000065-0 - IGAPREV	(2.025,99)			(2.025,99)
191044 SANTANDER C/C 13.000104-2 - DESPESAS ADMINIST.				
191051 SANTANDER C/C 13000104-2 - TAXA ADMINISTRATIVA	31.770,31			31.770,31
Sub Total . :	49.950,13			49.950,13
Grupo : Conta Aplicação Corrente				
391018 SANTANDER - C/C 13.00095-5 - IGAPREV	784.956,23	12.089,46		784.956,23
391026 BANCO DO BRASIL - C/C 15.527-6 - IGAPREV	22.074.738,63	329.368,98		22.419.111,61
391034 CEF - C/C 06.000065-0 - IGAPREV	11.135.053,75	847.714,84	33.026,14	11.919.772,45
391050 SANTANDER - C/C 13.000104-2 - TAXA ADMINISTRATIVA	1.963.329,64	20.691,90	34.578,46	1.977.216,20
Sub Total . :	35.958.078,25	1.209.865,18	67.604,60	37.100.338,83
TOTAL.:	36.008.028,38	1.209.865,18	67.604,60	37.150.287,96

FRANCISCO
 BARRETO DE
 MENEZES
 LEITE:09576703468

Assinado de forma
 digital por FRANCISCO
 BARRETO DE MENEZES
 LEITE:09576703468
 Dados: 2020.04.02
 14:25:29 -03'00'

INSTITUTO DE PREVIDÊNCIA DE IGARASSU - PLANO PREVIDENCIÁRIO
POSIÇÃO BANCÁRIA CONTÁBIL



Documento Assinado Digitalmente por FRANCISCA DE MENEZES LEITE. LUIZIA FRANCISCA DOS SANTOS
 Acesse em: http://portal.pse.gov.br/validarDoc.asp?CodigoDoc=743e1b47-d4cc-4617-a006-8df10a1e143f

Data : 31/12/2019

CONTAS BANCÁRIAS	SALDO ANTERIOR	DÉBITO	CRÉDITO	SALDO ATUAL
Grupo : Conta Corrente				
191060 SANTANDER - C/C 45.000002-6 - IGAPREV PL PREVIDENC	100.000,00			100.000,00
191070 BANCO DO BRASIL C/C 53.041-7 - IGAPREV PL PREVIDEN				
Sub Total . :	100.000,00			100.000,00
Grupo : Conta Aplicação Corrente				
391069 SANTANDER - C/C 45.000002-6 - IGAPREV PL PREVIDENC	1.480.358,58	71.334,19		1.551.692,77
391077 BANCO DO BRASIL C/C 53.041-7 - IGAPREV PL PREVIDEN	3.407.382,76	54.665,63		3.462.018,39
Sub Total . :	4.887.741,34	125.999,82		5.013.741,16
TOTAL.:	4.987.741,34	125.999,82		5.113.741,16



REGIME PRÓPRIO DE PREVIDÊNCIA MUNICIPAL
IGAPREV – IGARASSU PREVIDÊNCIA LEI 2.391/2001
ALTERAÇÕES LEI 2.593/2006
CNPJ: 06.234.755/0001-37

MAPA DEMONSTRATIVO CONSOLIDADO DOS PROCESSOS LICITATÓRIOS INSTAURADOS NO IGAPREV - 2019

Unidade: IGAPREV

Unidade Orçamentária: IGAPREV

Nº do Proc. Adm.	Certame	Nº do Proc. Licitat	Objeto	Valor Orçado	Tipo da Licitação	Data de Abertura	Nome do(s) Participantes	Proposta Vencedora conforme Homologação		Situação
								Licitante Vencedor com CNPJ/CPF	Valor Adjudicado	
01	Inexigib.	01	Contratação da empresa para fornecimento do serviço de energia elétrica, pela Companhia Energética de Pernambuco (CELPE), no exercício de 2014 para o IGAPREV.	R\$3.000,00	-	-	-	Companhia Energética de Pernambuco (CELPE) CNPJ-10.835.312/0001-08	R\$3.000,00	Concluído
02	Inexigib.	02	Contratação da empresa para fornecimento do serviço de Telefonia Convencional, no exercício de 2014.	R\$2.400,00	-	-	-	Telemar Norte Leste S/A CNPJ-33.000.118/0014-93	R\$2.400,00	Concluído
03	Dispensa	01	Contrato de prestação de serviços técnicos em atuária, com elaboração de relatório de avaliação atuarial e preenchimento do DRAA – demonstrativo de resultado de avaliação atuarial, conforme lei 9.717/98	R\$12.000,00	-	-	-	INOVE Consultoria atuarial e previdenciária. CNPJ 24.756.013/001-00	R\$12.000,00	Concluído
04	Dispensa	02	Contrato de prestação de serviços técnicos de licenciamento, manutenção e suporte técnico de software para uso e análise da base de dados relativa a fundo de investimentos	R\$10.440,00	-	-	-	PARAMITA tecnologia consultoria financeira CNPJ 07.931.931/0001-52	R\$10.440,00	Concluído
05	Convite	01	Contrato de licenciamento de software de monitoramento e locação de equipamentos de cftv e sensores para monitoramento eletrônico das instalações do IGAPREV	VALOR ESTIMADO R\$ 6.000,00	-	-	-	Pernambuco Bobinas LTDA. CNPJ 14.222.080/0001-34	R\$ 4.557,00	Concluído





REGIME PRÓPRIO DE PREVIDÊNCIA MUNICIPAL
IGAPREV – IGARASSU PREVIDÊNCIA LEI 2.391/2001
ALTERAÇÕES LEI 2.593/2006
CNPJ: 06.234.755/0001-37

06	Convite	02	Contrato com empresa especializada para construção da sede própria do Igaprev	Vr. Estimado R\$ 329.554,90				Construtora Ipegil Eirele. CNPJ 22.931.084/0001-10	R\$ 328.710,16	Concluído
----	---------	----	---	-----------------------------------	--	--	--	---	-------------------	-----------

Igarassu, 19 de Março de 2020.

FRANCISCO BARRETO
DE MENEZES
LEITE:09576703468

Assinado de forma digital por
FRANCISCO BARRETO DE
MENEZES LEITE:09576703468
Dados: 2020.04.20 17:17:22
-03'00'

Francisco Barreto de Menezes Leite
Gerente de Previdência





**REGIME PRÓPRIO DE PREVIDÊNCIA MUNICIPAL
IGAPREV – IGARASSU PREVIDÊNCIA LEI 2.391/2001
ALTERAÇÕES LEI 2.593/2006
CNPJ: 06.234.755/0001-37**

RELATÓRIO DE CONTRATOS VIGENTES - 2019

CONTRATOS VIGENTES DURANTE O EXERCÍCIO DE 2019

Nº DO CONTRATO	CONTRATO	OBJETO DO CONTRATO	CPF OU CNPJ DO CONTRATADO	MODALIDADE DA LICITAÇÃO	HOUE ADITAMENTO	DATA DA CELEBRAÇÃO	PRAZO DA VIGÊNCIA	VALOR
01/2008	MARIA LÚCIA ALBUQUERQUE DA FONSECA	LOCAÇÃO DE IMÓVEL	CPF nº 329.854.794-87	DISPENSA	11º TERMO ADITIVO	08/12/2018 À 08/06/2019	06 MESES	R\$ 10.800 (6 x 1.800,00)
01/2008	MARIA LÚCIA ALBUQUERQUE DA FONSECA	LOCAÇÃO DE IMÓVEL	CPF nº 329.854.794-87	DISPENSA	12º TERMO ADITIVO	09/06/2019 À 09/12/2019	06 MESES	R\$ 10.800 (6 x 1.800,00)
01/2008	MARIA LÚCIA ALBUQUERQUE DA FONSECA	LOCAÇÃO DE IMÓVEL	CPF nº 329.854.794-87	DISPENSA	13º TERMO ADITIVO	10/12/2019 À 10/04/2020	04 MESES	R\$ 8.000,00 (4 x 2.000,00)



**ENDEREÇO: RUA DANTAS BARRETO, 16, CENTRO – IGARASSU – PE
FONE/FAX: (81) 3543-1190 – igaprev@hotmail.com**

Documento Assinado Digitalmente por: FRANCISCO BARRETO DE MENEZES LEITE
Acesse em: [https://etce:ice:pe.gov.br/ep/validaDoc:seam/Código do documento: 19f63c9b-f6b7-4bd2-b879-973a0361652a](https://etce:ice:pe.gov.br/ep/validaDoc:seam/Código%20do%20documento:19f63c9b-f6b7-4bd2-b879-973a0361652a)





REGIME PRÓPRIO DE PREVIDÊNCIA MUNICIPAL
IGAPREV – IGARASSU PREVIDÊNCIA LEI 2.391/2001
ALTERAÇÕES LEI 2.593/2006
CNPJ: 06.234.755/0001-37

Nº 03/2018	INOVE CONSULTORIA ATUARIAL E PREVIDENCIÁRIA	PRESTAÇÃO DE SERVIÇOS TÉCNICOS DE ASSESSORIA ATUARIAL E PREVIDENCIÁRIA, INCLUINDO A ELABORAÇÃO DO RELATÓRIO DE AVALIAÇÃO ATUARIAL ANUAL 2018 , BEM COMO O PREENCHIMENTO DO DRAA – DEMONSTRATIVO DOS RESULTADOS DA AVALIAÇÃO ATUARIAL E ELABORAÇÃO DA NOTA TÉCNICA ATUARIAL (NTA),	CNPJ Nº 24.756.013/0001-53	DISPENSA		01/03/2018 A 01/03/2019	12 MESES	R\$ 7.920,00 12XR\$ 660,00
01/2019	INOVE Consultoria Atuarial e previdenciária.	CONTRATO DE PRESTAÇÃO DE SERVIÇOS TÉCNICOS EM ATUÁRIA, COM ELABORAÇÃO DE RELATÓRIO DE AVALIAÇÃO ATUARIAL E PREENCHIMENTO DO DRAA – DEMONSTRATIVO DE RESULTADO DE AVALIAÇÃO ATUARIAL, CONFORME LEI 9.717/98	CNPJ 24.756.013/001-00	DISPENSA		27/03/2019 A 27/01/2020	10 MESES	R\$ 12.000,00 (10X1.200,00)
Nº 05/2016	SEQUENCE INFORMÁTICA	CONTRATAÇÃO DE EMPRESA ESPECIALIZADA EM PRESTAÇÃO DE SERVIÇOS DE SISTEMA DE FOLHA DE PAGAMENTO DE PESSOAL, COM CONSULTA AUTOMÁTICA, EMISSÃO DE REGISTRO DE EMPREGADO COM FOTO, GERENCIAMENTO DE FÉRIAS, RESCISÕES, SEFIP, RAIS, DIRF, SXPIS, SIAI, SAGRES E GERAÇÃO DE RELATÓRIOS.	CNPJ Nº 03.613.658/0001-67	CONVITE 04/2016	2º TERMO ADITIVO	03/08/2018 A 03/01/2019	05 MESES	R\$ 8.900,00 5x R\$ 1.780,00



ENDEREÇO: RUA DANTAS BARRETO, 16, CENTRO – IGARASSU – PE
FONE/FAX: (81) 3543-1190 – igaprev@hotmail.com

Documento Assinado Digitalmente por: FRANCISCO BARRETO DE MENEZES LEITE
Acesse em: [https://eccc:ice:pe.gov.br/ep/validaDoc:seam/Código do documento: 19f63c9b-f6b7-4bd2-b879-973a0361652a](https://eccc:ice:pe.gov.br/ep/validaDoc:seam/Código%20do%20documento:19f63c9b-f6b7-4bd2-b879-973a0361652a)





REGIME PRÓPRIO DE PREVIDÊNCIA MUNICIPAL
IGAPREV – IGARASSU PREVIDÊNCIA LEI 2.391/2001
ALTERAÇÕES LEI 2.593/2006
CNPJ: 06.234.755/0001-37

Nº 05/2016	SEQUENCE INFORMÁTICA	CONTRATAÇÃO DE EMPRESA ESPECIALIZADA EM PRESTAÇÃO DE SERVIÇOS DE SISTEMA DE FOLHA DE PAGAMENTO DE PESSOAL, COM CONSULTA AUTOMÁTICA, EMISSÃO DE REGISTRO DE EMPREGADO COM FOTO, GERENCIAMENTO DE FÉRIAS, RESCISÕES, SEFIP, RAIS, DIRF, SXPIS, SIAI, SAGRES E GERAÇÃO DE RELATÓRIOS.	CNPJ Nº 03.613.658/0001-67	CONVITE 04/2016	3º TERMO ADITIVO	04/01/2019 A 04/01/2020	12 MESES	R\$ 21.360,00 12xR\$ 1.780,00
Nº 04/2018	VALDENICE SANTOS SOUZA MEI	CONTRATAÇÃO DE SERVIÇOS DE MANUTENÇÃO E INSTALAÇÃO DE EQUIPAMENTOS E PROGRAMAS DE INFORMÁTICA E REDES LOCAIS DE COMPUTADORES.	CNPJ Nº 27.166.690/0001-00	DISPENSA	1º TERMO ADITIVO	05/11/2018 A 05/01/2019	02 MESES	R\$ 1.900,00. 2XR\$ 950,00
Nº 04/2018	VALDENICE SANTOS SOUZA MEI	CONTRATAÇÃO DE SERVIÇOS DE MANUTENÇÃO E INSTALAÇÃO DE EQUIPAMENTOS E PROGRAMAS DE INFORMÁTICA E REDES LOCAIS DE COMPUTADORES.	CNPJ Nº 27.166.690/0001-00	DISPENSA	2º TERMO ADITIVO	06/01/2019 A 06/09/2019	08 MESES	R\$ 7.984,00. 8XR\$ 998,00
Nº 04/2018	VALDENICE SANTOS SOUZA MEI	CONTRATAÇÃO DE SERVIÇOS DE MANUTENÇÃO E INSTALAÇÃO DE EQUIPAMENTOS E PROGRAMAS DE INFORMÁTICA E REDES LOCAIS DE COMPUTADORES.	CNPJ Nº 27.166.690/0001-00	DISPENSA	3º TERMO ADITIVO	07/09/2019 A 07/01/2020	04 MESES	R\$ 3.992,00. 4XR\$ 998,00



ENDEREÇO: RUA DANTAS BARRETO, 16, CENTRO – IGARASSU – PE
FONE/FAX: (81) 3543-1190 – igaprev@hotmail.com

Documento Assinado Digitalmente por: FRANCISCO BARRETO DE MENEZES LEITE
Acesse em: <https://eccc:ce:pe.gov.br/ep/validaDoc.seam?codigo=documento:19f63c9b-f6b7-4bd2-b879-973a0361652a>





REGIME PRÓPRIO DE PREVIDÊNCIA MUNICIPAL
IGAPREV – IGARASSU PREVIDÊNCIA LEI 2.391/2001
ALTERAÇÕES LEI 2.593/2006
CNPJ: 06.234.755/0001-37

Nº 01/2018	ECONOMÁTICA SOFTWARE DE APOIO A INVESTIDORES LTDA	PRESTAÇÃO DE SERVIÇOS DE LICENÇA DE USO DE APOIO AO INVESTIDOR, COM FORNECIMENTO DE FERRAMENTAS PARA ANÁLISE DA BASE DE DADOS ESPECÍFICA PARA INVESTIMENTOS FINANCEIROS QUE ATENDE AOS RPPS.	CNPJ Nº 64.919.541/0001-09	DISPENSA		06/01/2018 A 06/01/2019	12 MESES	R\$ 8.316,00 12XR\$693,00
Nº 01/2018	ECONOMÁTICA SOFTWARE DE APOIO A INVESTIDORES LTDA	PRESTAÇÃO DE SERVIÇOS DE LICENÇA DE USO DE APOIO AO INVESTIDOR, COM FORNECIMENTO DE FERRAMENTAS PARA ANÁLISE DA BASE DE DADOS ESPECÍFICA PARA INVESTIMENTOS FINANCEIROS QUE ATENDE AOS RPPS.	CNPJ Nº 64.919.541/0001-09	DISPENSA	1º TERMO ADITIVO	06/01/2019 A 06/03/2019	02 MESES	R\$ 1.520,00 2XR\$760,00
Nº 02/2018	G VASCONCELOS CONSULTORIA LTDA EPP	PRESTAÇÃO DE SERVIÇOS DE ASSESSORIA EM RECUPERAÇÃO DE CRÉDITO ENTRE REGIMES PREVIDENCIÁRIOS – COMPREV, INCLUÍDA A ANÁLISE, CONFERÊNCIA E REVISÃO DOS PROCEDIMENTOS PARA FINS DE RECUPERAÇÃO DE CRÉDITO ENTRE OS REGIMES PREVIDENCIÁRIOS RPPS E RGPS – COMPENSAÇÃO PREVIDENCIÁRIA/COMPREV	CNPJ Nº 07.023.539/0001-05	ADESÃO À ARP 03/2017 - PREGÃO PRESENCIAL 05/2017 MUNICÍPIO DE PAULISTA		02/04/2018 A 02/04/2019	12 MESES	10% (dez por cento), sobre os valores efetivamente compensados e depositados na conta corrente do CONTRATANTE. creditados pelo MPS/INSS VALOR ESTIMADO R\$ 1.500.000,00



ENDEREÇO: RUA DANTAS BARRETO, 16, CENTRO – IGARASSU – PE
FONE/FAX: (81) 3543-1190 – igaprev@hotmail.com

Documento Assinado Digitalmente por: FRANCISCO BARRETO DE MENEZES LEITE
Acesse em: <https://eccc:ce:pe.gov.br/ep/validaDoc:seam Codigo do documento: 19f63c9b-f6b7-4bd2-b879-973a0361652a>





REGIME PRÓPRIO DE PREVIDÊNCIA MUNICIPAL
IGAPREV – IGARASSU PREVIDÊNCIA LEI 2.391/2001
ALTERAÇÕES LEI 2.593/2006
CNPJ: 06.234.755/0001-37

Nº 02/2018	G VASCONCELOS CONSULTORIA LTDA EPP	PRESTAÇÃO DE SERVIÇOS DE ASSESSORIA EM RECUPERAÇÃO DE CRÉDITO ENTRE REGIMES PREVIDENCIÁRIOS – COMPREV, INCLUÍDA A ANÁLISE, CONFERÊNCIA E REVISÃO DOS PROCEDIMENTOS PARA FINS DE RECUPERAÇÃO DE CRÉDITO ENTRE OS REGIMES PREVIDENCIÁRIOS RPPS E RGPS – COMPENSAÇÃO PREVIDENCIÁRIA/COMPREV	CNPJ Nº 07.023.539/0001-05	ADESÃO À ARP 03/2017 - PREGÃO PRESENCIAL 05/2017 MUNICÍPIO DE PAULISTA	1º TERMO ADITIVO	03/04/2019 A 03/04/2020	12 MESES	10% (dez por cento), sobre os valores efetivamente compensados e depositados na conta corrente do CONTRATANTE. creditados pelo MPS/INSS VALOR ESTIMADO R\$ 1.500.000,00
Nº 05/2017	NETSTART SOLUÇÕES EM TECNOLOGIA DA INFORMAÇÃO LTDA ME	SERVIÇO DE CONEXÃO DE INTERNET/LINK DEDICADO/VELOCIDADE DE 08 Mbps C/ TRANSMISSÃO VIA RÁDIO C/FREQUENCIA LIBERADA PELA ANATEL OU P/MEIO DE TRANSMISSÃO ÓPTICA.	CNPJ 07.080.022/0001-58	DISPENSA	1º TERMO ADITIVO	03/06/2018 A 03/06/2019	12 MESES	R\$ 5.400,00 12X450,00
Nº 05/2017	NETSTART SOLUÇÕES EM TECNOLOGIA DA INFORMAÇÃO LTDA ME	SERVIÇO DE CONEXÃO DE INTERNET/LINK DEDICADO/VELOCIDADE DE 08 Mbps C/ TRANSMISSÃO VIA RÁDIO C/FREQUENCIA LIBERADA PELA ANATEL OU P/MEIO DE TRANSMISSÃO ÓPTICA.	CNPJ 07.080.022/0001-58	DISPENSA	2º TERMO ADITIVO	04/06/2019 A 04/06/2020	12 MESES	R\$ 5.400,00 12X450,00



ENDEREÇO: RUA DANTAS BARRETO, 16, CENTRO – IGARASSU – PE
FONE/FAX: (81) 3543-1190 – igaprev@hotmail.com

Documento Assinado Digitalmente por: FRANCISCO BARRETO DE MENEZES LEITE
Acesse em: <https://eccc:ce:pe.gov.br/epp/validaDoc.seam> Código do documento: 19f63c9b-f6b7-4bd2-b879-973a0361652a





REGIME PRÓPRIO DE PREVIDÊNCIA MUNICIPAL
IGAPREV – IGARASSU PREVIDÊNCIA LEI 2.391/2001
ALTERAÇÕES LEI 2.593/2006
CNPJ: 06.234.755/0001-37

Nº 06/2017	L & L ASSESSORIA CONTÁBIL E FISCAL S/S LTDA	Contratação de Serviços de assessoria e consultoria previdenciária específica para RPPS, no âmbito da Administração Pública nas áreas contábil, execução orçamentária, orçamento e gestão fiscal.	CNPJ Nº 09.426.607/0001-02	PREGÃO	1º TERMO ADITIVO	21/06/2018 A 21/06/2019	12 MESES	R\$ 108.000,00 (12X9.000,00)
Nº 06/2017	L & L ASSESSORIA CONTÁBIL E FISCAL S/S LTDA	Contratação de Serviços de assessoria e consultoria previdenciária específica para RPPS, no âmbito da Administração Pública nas áreas contábil, execução orçamentária, orçamento e gestão fiscal.	CNPJ Nº 09.426.607/0001-02	PREGÃO	2º TERMO ADITIVO	22/06/2019 A 22/06/2020	12 MESES	R\$ 108.000,00 (12X9.000,00)
Nº 05/2018	JJME – SERVIÇOS DE INFORMÁTICA	PRESTAÇÃO DE SERVIÇOS PARA IMPORTAÇÃO MENSAL DE DADOS DO SISTEMA DE FOLHA DE PAGAMENTOS DO IGAPREV, PARA O SISTEMA SAGRES, MÓDULO DE PESSOAL, DESENVOLVIDO PELO TRIBUNAL DE CONTAS DO ESTADO DE PERNAMBUCO	CNPJ Nº 22.286.179/0001-28	DISPENSA		05/10/2018 A 05/01/2019	03 MESES	R\$ 3.900,00 3X R\$ 1.300,00



ENDEREÇO: RUA DANTAS BARRETO, 16, CENTRO – IGARASSU – PE
FONE/FAX: (81) 3543-1190 – igaprev@hotmail.com

Documento Assinado Digitalmente por: FRANCISCO BARRETO DE MENEZES LEITE
Acesse em: <https://etce.ice.pe.gov.br/ep/validaDoc.seam> Código do documento: 19f63c9b-f6b7-4bd2-b879-973a0361652a





REGIME PRÓPRIO DE PREVIDÊNCIA MUNICIPAL
IGAPREV – IGARASSU PREVIDÊNCIA LEI 2.391/2001
ALTERAÇÕES LEI 2.593/2006
CNPJ: 06.234.755/0001-37

Nº 05/2018	JJME – SERVIÇOS DE INFORMÁTICA	PRESTAÇÃO DE SERVIÇOS PARA IMPORTAÇÃO MENSAL DE DADOS DO SISTEMA DE FOLHA DE PAGAMENTOS DO IGAPREV, PARA O SISTEMA SAGRES, MÓDULO DE PESSOAL, DESENVOLVIDO PELO TRIBUNAL DE CONTAS DO ESTADO DE PERNAMBUCO	CNPJ Nº 22.286.179/0001-28	DISPENSA	1º TERMO ADITIVO	06/01/2019 A 06/07/2019	06 MESES	R\$ 7.800,00 6X R\$ 1.300,00
Nº 05/2018	JJME – SERVIÇOS DE INFORMÁTICA	PRESTAÇÃO DE SERVIÇOS PARA IMPORTAÇÃO MENSAL DE DADOS DO SISTEMA DE FOLHA DE PAGAMENTOS DO IGAPREV, PARA O SISTEMA SAGRES, MÓDULO DE PESSOAL, DESENVOLVIDO PELO TRIBUNAL DE CONTAS DO ESTADO DE PERNAMBUCO	CNPJ Nº 22.286.179/0001-28	DISPENSA	2º TERMO ADITIVO	07/07/2019 A 07/01/2020	06 MESES	R\$ 7.800,00 6X R\$ 1.300,00
Nº 06/2016	IP – TECNOLOGIA DO BRASIL	CONTRATAÇÃO DE SERVIÇOS DE LICENÇA DE USO, MANUTENÇÃO E SUPORTE TÉCNICO DE SOFTWARE APLICATIVO DE CONTABILIDADE PÚBLICA, CONTROLE ORÇAMENTÁRIO E FINANCEIRO, PARA FUNCIONAR EM AMBIENTE MULTIUSUÁRIO E SERVIDOR DE ARQUIVO COM SISTEMA OPERACIONAL WINDOWS OU UNIX/LINUX.	CNPJ nº 07.010.269/0001-06	CONVITE 05/2016	2º TERMO ADITIVO	28/08/2018 A 28/08/2019	12 MESES	R\$ 22.800,00 12XR\$ 1.900,00



ENDEREÇO: RUA DANTAS BARRETO, 16, CENTRO – IGARASSU – PE
FONE/FAX: (81) 3543-1190 – igaprev@hotmail.com

Documento Assinado Digitalmente por: FRANCISCO BARRETO DE MENEZES LEITE
Acesse em: <https://etce.ice.pe.gov.br/ep/validaDoc.seam> Código do documento: 19f63c9b-f6b7-4bd2-b879-973a0361652a





REGIME PRÓPRIO DE PREVIDÊNCIA MUNICIPAL
IGAPREV – IGARASSU PREVIDÊNCIA LEI 2.391/2001
ALTERAÇÕES LEI 2.593/2006
CNPJ: 06.234.755/0001-37

Nº 06/2016	IP – TECNOLOGIA DO BRASIL	CONTRATAÇÃO DE SERVIÇOS DE LICENÇA DE USO, MANUTENÇÃO E SUPORTE TÉCNICO DE SOFTWARE APLICATIVO DE CONTABILIDADE PÚBLICA, CONTROLE ORÇAMENTÁRIO E FINANCEIRO, PARA FUNCIONAR EM AMBIENTE MULTIUSUÁRIO E SERVIDOR DE ARQUIVO COM SISTEMA OPERACIONAL WINDOWS OU UNIX/LINUX.	CNPJ nº 07.010.269/0001-06	CONVITE 05/2016	3º TERMO ADITIVO	29/08/2019 A 29/08/2020	12 MESES	R\$ 22.800,00 12XR\$ 1.900,00
Nº 02/2019	PARAMITA TECNOLOGIA CONSULTORIA FINANCEIRA- QUANTUM	CONTRATO DE PRESTAÇÃO DE SERVIÇOS TÉCNICOS DE LICENCIAMENTO MANUTENÇÃO E SUPORTE TÉCNICO DE SOFTWARE PARA USO E ANÁLISE DA BASE DE DADOS RELATIVOS A FUNDO DE INVESTIMENTOS.	CNPJ nº 07.931.931/0001-52	DISPENSA 02/2019		09/05/2019 A 09/05/2020	12 MESES	R\$ 10.440,00 12XR\$870,00
Nº 03/2019	PERNAMBUCO BOBINAS LTDA	CONTRATO DE PRESTAÇÃO DE SERVIÇOS DE LICENCIAMENTO DE SOFTWARE DE MONITORAMENTO E LOCAÇÃO DE EQUIPAMENTOS DE CFTV E SENSORES PARA MONITORAMENTO ELETRÔNICO 24 HS DAS INSTALAÇÕES DO IGAPREV	CNPJ nº 14.222.080/0001-34	CONVITE 01/2019		05/07/2019 A 05/07/2020	12 MESES	R\$ 4.557,00 12X379,75



ENDEREÇO: RUA DANTAS BARRETO, 16, CENTRO – IGARASSU – PE
FONE/FAX: (81) 3543-1190 – igaprev@hotmail.com

Documento Assinado Digitalmente por: FRANCISCO BARRETO DE MENEZES LEITE
Acesse em: [https://etce:ice:pe.gov.br/ep/validaDoc:seam/Código do documento: 19f63c9b-f6b7-4bd2-b879-973a0361652a](https://etce:ice:pe.gov.br/ep/validaDoc:seam/Código%20do%20documento:19f63c9b-f6b7-4bd2-b879-973a0361652a)





REGIME PRÓPRIO DE PREVIDÊNCIA MUNICIPAL
IGAPREV – IGARASSU PREVIDÊNCIA LEI 2.391/2001
ALTERAÇÕES LEI 2.593/2006
CNPJ: 06.234.755/0001-37

Nº 02/2019	CONSTRUTORA IPOGIL EIRELE	CONTRATO DE PRESTAÇÃO DE SERVIÇOS PARA CONSTRUÇÃO DA SEDE PRÓPRIA DO IGAPREV	22.931.084/0001-10	CONVITE 02/2019		11/11/2019 A 08/04/2020	150 DIAS	R\$ 328.710,16
------------	------------------------------	--	--------------------	--------------------	--	----------------------------	----------	----------------

Igarassu, 22 de Março de 2020.

FRANCISCO BARRETO
DE MENEZES
LEITE:09576703468

Assinado de forma digital por
FRANCISCO BARRETO DE MENEZES
LEITE:09576703468
Dados: 2020.04.20 17:20:22 -03'00'

Francisco Barreto de Menezes Leite
Gerente de Previdência



ENDEREÇO: RUA DANTAS BARRETO, 16, CENTRO – IGARASSU – PE
FONE/FAX: (81) 3543-1190 – igaprev@hotmail.com

Documento Assinado Digitalmente por: FRANCISCO BARRETO DE MENEZES LEITE
Acesse em: [https://etc:ice:pe.gov.br/epp/validaDoc:seam/Código do documento: 19f63c9b-f6b7-4bd2-b879-973a0361652a](https://etc:ice:pe.gov.br/epp/validaDoc:seam/Código%20do%20documento:19f63c9b-f6b7-4bd2-b879-973a0361652a)





**REGIME PRÓPRIO DE PREVIDÊNCIA MUNICIPAL
IGAPREV – IGARASSU PREVIDÊNCIA LEI 2.391/2001
ALTERAÇÕES LEI 2.593/2006
CNPJ: 06.234.755/0001-37**



Documento Assinado Digitalmente por: FRANCISCO BARRETO DE MENEZES LEITE
Acesse em: <https://etce.tce.pe.gov.br/epp/validaDoc.seam> Código do documento: cca4b168-454c-4cae-b6b6-baca7304d5cc

DECLARAÇÃO

Declaramos para fins de comprovação, junto ao Tribunal de Contas do Estado de Pernambuco-TCE e em conformidade com o que determina a Resolução TC N° 67/2019, que este Instituto de Previdência – IGAPREV, não houve Tomadas de Contas Especiais no exercício de 2019.

FRANCISCO
BARRETO DE
MENEZES
LEITE:09576703468

Assinado de forma
digital por FRANCISCO
BARRETO DE MENEZES
LEITE:09576703468
Dados: 2020.04.02
14:26:08 -03'00'

*Francisco Barreto de Menezes Leite
Gerente de Previdência
do IGAPREV*



**ENDEREÇO: RUA DANTAS BARRETO, 16, CENTRO – IGARASSU – PE.
FONE: (81) 3543-1190 – igaprev@hotmail.com**



MUNICÍPIO DE IGARASSU
IGAPREV - IGARASSU PREVIDÊNCIA

Resolução TC nº 67/2019, de 04 de Dezembro de 2019

ANEXO XI

DEMONSTRATIVO DOS RECOLHIMENTOS DAS CONTRIBUIÇÕES PREVIDENCIÁRIAS AO REGIME
PRÓPRIO DE PREVIDÊNCIA SOCIAL (RPPS)
EXERCÍCIO 2019

Órgão : IGAPREV - IGARASSU PREVIDÊNCIA

Alíquotas de Contribuição, previstas na Lei Municipal nº 2.641/2007 de 13/06/2007

Servidores Ativos: 11%

Inativos e Pensionistas: 11%

Órgão ou Entidade (Contribuição "normal"): 19,37%

Órgão ou Entidade (Contribuição Adicional):

Data de Repasse à Unidade Gestora: Até o dia 10 de cada mês

ANEXO XI-A

CONTRIBUIÇÃO DOS SERVIDORES ATIVOS, INATIVOS E DOS PENSIONISTAS (RPPS)

BASE DE CÁLCULO		RETIDA (2)	CONTABILIZADA	BENEFÍCIOS PAGOS DIRETAMENTE (3)	RECOLHIDA (4)		DATA DE VENCIMENTO (5)	DATA DE REPASSE (6)
COMPETENCIA	VALOR (1)				PRINCIPAL	ENCARGOS		
Janeiro	82.407,00	9.064,77	9.064,77	-	9.064,77	-	11/02/2019	29/01/2019
Fevereiro	84.386,09	9.282,47	9.282,47	-	9.282,47	-	11/03/2019	26/02/2019
Março	99.211,27	10.913,24	10.913,24	-	10.913,24	-	10/04/2019	29/03/2019
Abril	96.294,27	10.592,37	10.592,37	-	10.592,37	-	10/05/2019	29/04/2019
Maió	156.994,64	17.269,41	17.269,41	-	17.269,41	-	10/06/2019	30/05/2019
Junho	186.633,82	20.529,72	20.529,72	-	20.529,72	-	10/07/2019	27/06/2019
Julho	139.415,55	15.335,71	15.335,71	-	15.335,71	-	09/08/2019	30/07/2019
Agosto	184.484,55	20.293,30	20.293,30	-	20.293,30	-	10/09/2019	28/08/2019
Setembro	169.881,27	18.686,94	18.686,94	-	18.686,94	-	10/10/2019	25/09/2019
Outubro	170.072,18	18.707,94	18.707,94	-	18.707,94	-	11/11/2019	29/10/2019
Novembro	176.785,45	19.446,40	19.446,40	-	19.446,40	-	10/12/2019	27/11/2019
Dezembro	216.145,73	23.776,03	23.776,03	-	23.776,03	-	10/01/2020	23/12/2019
13.º Salário	170.979,27	18.807,72	18.807,72	-	18.807,72	-	10/01/2020	11/12/2019
TOTAL	1.933.691,09	212.706,02	212.706,02	-	212.706,02	-		

FRANCISCO BARRETO DE MENEZES
LEITE:09576703468
Francisco Barreto de Menezes Leite
Gerente de Previdência

Assinado de forma digital por
FRANCISCO BARRETO DE
MENEZES LEITE:09576703468
Dados: 2020.04.02 15:56:29
03'00'

LUZIA FRANCISCA DOS SANTOS:50234358491

Assinado de forma digital por
LUZIA FRANCISCA DOS
SANTOS:50234358491
Dados: 2020.04.02 17:19:43
-03'00'

Luzia Francisca dos Santos

Contadora

Documento Assinado Digitalmente por: FRANCISCO BARRETO DE MENEZES LEITE, LUZIA FRANCISCA DOS SANTOS
Asses em: https://tce.ce.gov.br/pp/validaDoc.seam Código do documento: 80825452-CHD-472e-938f-2bbeb3c0f0c0





MUNICÍPIO DE IGARASSU
IGAPREV - IGARASSU PREVIDÊNCIA

Resolução TC nº 67/2019, de 04 de Dezembro de 2019

ANEXO XI

DEMONSTRATIVO DE RECOLHIMENTO DAS CONTRIBUIÇÕES PREVIDENCIÁRIAS AO RPPS
EXERCÍCIO 2019

Órgão : IGAPREV - IGARASSU PREVIDÊNCIA

Alíquotas de Contribuição, previstas na Lei Municipal nº 2.641/2007 de 13/06/2007

Servidores Ativos: 11%

Inativos e Pensionistas: 11%

Órgão ou Entidade (Contribuição "normal"): 19,37%

Órgão ou Entidade (Contribuição Adicional):

Data de Repasse à Unidade Gestora: Até o dia 10 de cada mês

ANEXO XI-B

CONTRIBUIÇÃO DO NORMAL DO ÓRGÃO/ENTIDADE (RPPS)

BASE DE CÁLCULO		CONTRIBUIÇÃO NORMAL						
COMPETÊNCIA	VALOR (1)	DEVIDA (2)	CONTABILIZAD A	BENEFÍCIOS PAGOS DIRETAMENTE (3)	RECOLHIDA (4)		DATA DE VENCIMENTO (5)	DATA DE REPASSE (6)
					PRINCIPAL	ENCARGOS		
Janeiro							11/02/2019	
Fevereiro							11/03/2019	
Março							10/04/2019	
Abril							10/05/2019	
Mai							10/06/2019	
Junho							10/07/2019	
Julho							09/08/2019	
Agosto							10/09/2019	
Setembro							10/10/2019	
Outubro							11/11/2019	
Novembro							10/12/2019	
Dezembro							10/01/2020	
13.º Salário							10/01/2020	
TOTAL								

Sem Movimento

FRANCISCO BARRETO DE MENEZES
LEITE:09576703468
Gerente de Previdência

Assinado de forma digital por
FRANCISCO BARRETO DE MENEZES
LEITE:09576703468
Data: 2020.04.02 16:01:18 -03'00'

Luzia Francisca dos Santos
Contadora
CRC-PE 013.156/O-9

LUZIA FRANCISCA DOS SANTOS:5023435849
1
Assinado de forma digital por LUZIA FRANCISCA DOS SANTOS:5023435849
Dados: 2020.04.02 17:20:41 -03'00'





MUNICÍPIO DE IGARASSU
IGAPREV - IGARASSU PREVIDÊNCIA

Resolução TC nº 67/2019, de 04 de Dezembro de 2019

ANEXO XI

DEMONSTRATIVO DE RECOLHIMENTO DAS CONTRIBUIÇÕES PREVIDENCIÁRIAS AO RPPS
EXERCÍCIO 2019

Órgão : IGAPREV - IGARASSU PREVIDÊNCIA

Alíquotas de Contribuição, previstas na Lei Municipal nº 2.641/2007 de 13/06/2007

Servidores Ativos: 11%

Inativos e Pensionistas: 11%

Órgão ou Entidade (Contribuição "normal"): 19,37%

Órgão ou Entidade (Contribuição Adicional):

Data de Repasse à Unidade Gestora: Até o dia 10 de cada mês

ANEXO XI-C

CONTRIBUIÇÃO DO ÓRGÃO/ENTIDADE - COMPROMISSO ESPECIAL (RPPS) DECORRENTE DE ALÍQUOTA SUPLEMENTAR

BASE DE CÁLCULO		CONTRIBUIÇÃO ADICIONAL/ESPECIAL						
COMPETÊNCIA	VALOR (1)	DEVIDA (2)	CONTABILIZADA	PAGOS DIRETAMENTE (3)	RECOLHIDA (4)		DATA DE VENCIMENTO (5)	DATA DE REPASSE (6)
					PRINCIPAL	ENCARGOS		
Janeiro							11/02/2019	
Fevereiro							11/03/2019	
Março							10/04/2019	
Abril							10/05/2019	
Maião							10/06/2019	
Junho							10/07/2019	
Julho							09/08/2019	
Agosto							10/09/2019	
Setembro							10/10/2019	
Outubro							11/11/2019	
Novembro							10/12/2019	
Dezembro							10/01/2020	
13.º Salário							10/01/2020	
TOTAL								

Sem Movimento

FRANCISCO BARRETO DE MENEZES
LEITE:09576703468
Data: 2020.04.02 16:01:53 -03'00'

Assinado de forma digital por FRANCISCO BARRETO DE MENEZES LEITE:09576703468

Gerente de Previdência

Luiza Francisca dos Santos
Contadora

LUZIA FRANCISCA DOS SANTOS:502343584
91

Assinado de forma digital por LUZIA FRANCISCA DOS SANTOS:50234358491
Dados: 2020.04.02 17:22:03 -03'00'

CRC-PE 013.156/O-9





MUNICÍPIO DE IGARASSU
ÓRGÃO/ENTIDADE: INSTITUTO DE PREVIDÊNCIA DO MUNICÍPIO

Resolução T.C. Nº 67/2019, de 04 de Dezembro de 2019

ANEXO XIII

DEMONSTRATIVO DE RECOLHIMENTO DAS CONTRIBUIÇÕES PREVIDENCIÁRIAS AO REGIME GERAL
DE PREVIDÊNCIA SOCIAL - RGPS

EXERCÍCIO DE 2019

ANEXO XIII - A
CONTRIBUIÇÃO DOS SEGURADOS

BASE DE CÁLCULO		RETIDA (2)	CONTABILIZADA	BENEFÍCIOS PAGOS DIRETAMENTE (3)	RECOLHIDA (4)		DATA DE	DATA DE
COMPETÊNCIA	VALOR (1)				PRINCIPAL	ENCARGOS	VENCIMENTO (5)	
Janeiro	21.618,00	2.083,64	2.083,64	-	2.083,64		20/02/2019	12/02/2019
Fevereiro	21.618,00	2.083,64	2.083,64	-	2.083,64		20/03/2019	11/03/2019
Março	17.618,00	1.721,64	1.721,64	-	1.721,64		18/04/2019	10/04/2019
Abril	21.618,00	2.083,64	2.083,64	-	2.083,64		20/05/2019	13/05/2019
Mai	21.818,00	2.101,64	2.101,64	-	2.101,64		20/06/2019	13/06/2019
Junho	21.818,00	2.101,64	2.101,64	-	2.101,64		19/07/2019	10/07/2019
Julho	21.818,00	2.101,64	2.101,64	-	2.101,64		20/08/2019	13/08/2019
Agosto	21.818,00	2.101,64	2.101,64	-	2.101,64		20/09/2019	11/09/2019
Setembro	23.276,44	2.312,06	2.312,06	-	2.312,06		21/10/2019	10/10/2019
Outubro	21.318,00	2.056,64	2.056,64	-	2.056,64		20/11/2019	12/11/2019
Novembro	19.318,00	1.876,64	1.876,64	-	1.876,64		20/12/2019	10/12/2019
Dezembro	15.318,00	1.436,64	1.436,64	-	1.436,64		20/01/2020	08/01/2020
13º Salário	19.318,00	1.876,64	1.876,64	-	1.876,64		20/12/2019	08/01/2020
Total	268.292,44	25.937,74	25.937,74	-	25.937,74			

FRANCISCO
BARRETO DE
MENEZES

LEITE:09576703468

Gerente Previdenciário

Assinado de forma
digital por FRANCISCO
BARRETO DE MENEZES
LEITE:09576703468

Dados: 2020.04.02
16:22:40 -03'00'

LUZIA FRANCISCA
DOS
SANTOS:502343584
91

Assinado de forma digital
por LUZIA FRANCISCA DOS
SANTOS:50234358491
Dados: 2020.04.02 17:27:27
-03'00'

Luzia Francisca dos Santos
Contadora





MUNICÍPIO DE IGARASSU
ÓRGÃO/ENTIDADE: INSTITUTO DE PREVIDÊNCIA DO MUNICÍPIO

Resolução T.C. N° 67/2019, de 04 de Dezembro de 2019

ANEXO XIII

**DEMONSTRATIVO DE RECOLHIMENTO DAS CONTRIBUIÇÕES PREVIDENCIÁRIAS AO REGIME GERAL
DE PREVIDÊNCIA SOCIAL - RGPS**

EXERCÍCIO DE 2019

ANEXO XIII - B
CONTRIBUIÇÃO DO ÓRGÃO/ENTIDADE

BASE DE CÁLCULO		CONTRIBUIÇÃO NORMAL						
COMPETÊNCIA	VALOR (1)	DEVIDA (2)	CONTABILIZADA	BENEFÍCIOS PAGOS DIRETAMENTE (3)	RECOLHIDA		DATA DE VENCIMENTO	DATA DE REPASSE
					PRINCIPAL	ENCARGOS		
Janeiro	21.618,00	4.539,78	4.539,78	-	4.539,78	-	20/02/2019	12/02/2019
Fevereiro	21.618,00	4.539,78	4.539,78	-	4.539,78	-	20/03/2019	11/03/2019
Março	17.618,00	4.781,78	4.781,78	-	4.781,78	-	18/04/2019	10/04/2019
Abril	21.618,00	4.539,78	4.539,78	-	4.539,78	-	20/05/2019	13/05/2019
Mai	21.818,00	4.581,78	4.581,78	-	4.581,78	-	20/06/2019	13/06/2019
Junho	21.818,00	4.581,78	4.581,78	-	4.581,78	-	19/07/2019	10/07/2019
Julho	21.818,00	4.581,78	4.581,78	-	4.581,78	-	20/08/2019	13/08/2019
Agosto	21.818,00	4.581,78	4.581,78	-	4.581,78	-	20/09/2019	11/09/2019
Setembro	23.276,44	4.888,04	4.888,04	-	4.888,04	-	21/10/2019	10/10/2019
Outubro	21.318,00	4.476,78	4.476,78	-	4.476,78	-	20/11/2019	12/11/2019
Novembro	19.318,00	4.056,78	4.056,78	-	4.056,78	-	20/12/2019	10/12/2019
Dezembro	15.318,00	3.216,78	3.216,78	-	3.216,78	-	20/01/2020	08/01/2020
13º Salário	19.318,00	4.056,78	4.056,78	-	4.056,78	-	20/12/2019	08/01/2020
Total	268.292,44	57.423,40	57.423,40	-	57.423,40	-		

FRANCISCO BARRETO DE MENEZES
Francisco Barreto de Menezes Leite
LEITE:09576703468
Gerente Previdenciário

Assinado de forma digital por
FRANCISCO BARRETO DE MENEZES
LEITE:09576703468
Dados: 2020.04.02 16:23:10 -03'00'

LUZIA FRANCISCA DOS SANTOS:50234
Assinado de forma digital por LUZIA FRANCISCA DOS SANTOS:5023435849
Dados: 2020.04.02

Luzia Francisca dos Santos
Contadora

